

VERKENNEND BODEMONDERZOEK volgens NEN 5740

*Steengroeveweg (ong)
Winterswijk*



Datum: 18 november 2020

Adviesbureau: De Klinker Milieu
Verlengde Ooyerhoekseweg 9
7207 BJ Zutphen
0575-517298

Rapportnummer: K205981

Opdrachtgever: SAB

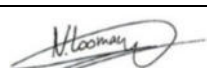
Auteur:	Paraaf	Gecontroleerd door	Paraaf
R. Linnenbank		N. Looman	



INHOUDSOPGAVE

1	INLEIDING	2
2	VOORONDERZOEK	3
2.1	Wat is de afbakening onderzoekslocatie.....	3
2.2	Potentiële bronnen van bodemverontreiniging.....	3
2.3	Verwachte bodemkwaliteit	4
2.4	Bodemopbouw en geohydrologie.....	4
2.5	Beïnvloeding vanuit de omgeving	5
2.6	Bodemonderzoek noodzakelijk?	5
2.7	Hypothese en strategie	5
3	ONDERZOEKSOPZET EN UITGEVOERDE WERKZAAMHEDEN	6
3.1	Onderzoeksopzet.....	6
3.2	Veldonderzoek.....	6
3.3	Chemisch onderzoek	7
4	ONDERZOEKSRESULTATEN	8
4.1	Globale bodemopbouw.....	8
4.2	Veldmetingen	8
4.3	Toetsingskader	8
4.3.1	Wet bodembescherming.....	8
4.3.2	Besluit bodemkwaliteit.....	9
4.4	Analyseresultaten grond en grondwater	10
4.5	Grond.....	10
4.6	Grondwater	10
4.7	Toetsing hypothese	10
5	CONCLUSIES EN AANBEVELINGEN.....	11
5.1	Conclusies.....	11
5.2	Algemeen.....	11

- Bijlage 1: Ligging onderzoekslocatie
- Bijlage 2: Boorstaten en zintuiglijke waarnemingen
- Bijlage 3: Analyseresultaten
- Bijlage 4: Toetsingstabellen
- Bijlage 5: Situering monsterpunten
- Bijlage 6: Checklist vooronderzoek

1 INLEIDING

In opdracht van SAB is door De Klinker Milieu een verkennend bodemonderzoek uitgevoerd conform de NEN 5740 op de locatie Steengroeveweg (ong) te Winterswijk. Het perceel is kadastraal bekend als:

- gemeente Winterswijk;
- sectie B;
- perceelnummers 5155 en 6550.

De onderzoekslocatie heeft een oppervlakte van 6.950 m². In bijlage 1 is de regionale ligging opgenomen en bijlage 5 voor een overzicht van de onderzoekslocatie.

De aanleiding tot het bodemonderzoek wordt gevormd door de voorgenomen realisatie van een bezoekerscentrum en kinderkamp op de onderzoekslocatie. Doel van het bodemonderzoek is het vaststellen van de milieuhygiënische kwaliteit van de bodem ter plaatse van de locatie en nagaan of er mogelijke gebruiksbepalingen bestaan in relatie tot het beoogde gebruik.

Het door De Klinker Milieu gehanteerde kwaliteitssysteem en de toepassing daarvan voldoet aan NEN-EN-ISO 9001 (2008). Tussen De Klinker Milieu en de opdrachtgever is geen sprake van een relatie die de onafhankelijkheid en integriteit zou kunnen beïnvloeden en/of haar werkzaamheden zou kunnen belemmeren.

In voorliggende rapportage wordt een overzicht gegeven van de resultaten van het uitgevoerde verkennend bodemonderzoek. In hoofdstuk 2 worden de tijdens het vooronderzoek verzamelde informatie, de globale bodemopbouw, de geohydrologische gegevens en de hypothesen weergegeven. Hoofdstuk 3 presenteert de onderzoeksopzet en de uitgevoerde werkzaamheden. Vervolgens worden de onderzoeksresultaten weergegeven in hoofdstuk 4. Tot slot worden de conclusies en aanbevelingen gepresenteerd in hoofdstuk 5.

2 VOORONDERZOEK

Onderstaand wordt de informatie gepresenteerd die tijdens uitvoering van het vooronderzoek is verzameld.

Het vooronderzoek is uitgevoerd conform NEN 5725 (2017). Hierbij is getracht uit diverse bronnen de voorgeschreven onderzoeksvragen te beantwoorden. In bijlage 6 is de tabel uit de NEN 5740 met de diverse aanleidingen voor bodemonderzoek weergegeven, alsmede een checklist van de verplichte vooronderzoeksaspecten. De gekozen aanleiding van het vooronderzoek is 'Opstellen hypothese over de bodemkwaliteit ten behoeve van uit te voeren bodemonderzoek' (optie A uit de NEN 5725).

In onderstaande alinea's worden de te beantwoorden onderzoeksvragen weergegeven en beantwoord. Hierbij is (indien van toepassing) tevens de bron van de informatie weergegeven.

2.1 *Wat is de afbakening onderzoekslocatie*

De onderzoekslocatie betreft het perceel, kadastraal bekend als gemeente Winterswijk, sectie B, perceelnummers 5155 en 6550 (bron: Kadaster). Voor het vooronderzoek zijn gegevens van zowel de onderzoekslocatie als de direct aangrenzende percelen bekeken.

2.2 *Potentiële bronnen van bodemverontreiniging*

De onderzoekslocatie betreft een terreindeel in het buitengebied van de gemeente Winterswijk. De omgeving van de locatie wordt gekenmerkt door agrarisch gebruik. Tegenover de onderzoekslocatie is Steengroeve Winterswijk gehuisvest, hier wordt met name kalksteen gewonnen.

Voorafgaand aan de veldwerkzaamheden op 3 november 2020 heeft een locatie-inspectie plaatsgevonden. Het terrein is een weiland inclusief een bos (foto 1, 2 en 3) waarvan ongeveer 100 m² is bebouwd met een schuurtje (foto 4, 5 en 6). De locatie is niet verhard.



Foto 1



Foto 2



Foto 3

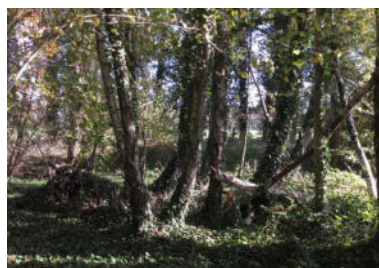

Foto 4



Foto 5



Foto 6

Op de locatie is in 2018 een verkennend bodemonderzoek uitgevoerd (Hofstede c.s. Milieuadviseurs, rapportnummer jdp.wtw.18348.r01, 13 september 2018). Tijdens dit onderzoek zijn geen verontreinigingen in de grond en in het grondwater aangetroffen.

Het schuurtje op de onderzoekslocatie is op de website topotijdreis.nl waar te nemen vanaf het jaar 1987. Verder zijn er geen bijzonderheden waar te nemen.

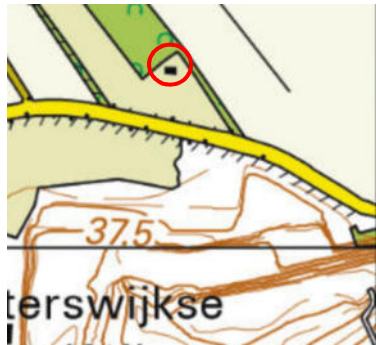

1987



2019

2.3 Verwachte bodemkwaliteit

De locatie is volgens de bodemkwaliteitskaart gelegen in deelgebied buitengebied zand met de volgende bodemkwaliteitsklassen:

- Ontgravingskwaliteit: landbouw en natuur
- Bodemfunctieklassen: landbouw en natuur
- Toepassingseis: landbouw en natuur (ondergrond en bovengrond)

(bron: Bodemkwaliteitskaart regio Achterhoek – oktober 2011).

2.4 Bodemopbouw en geohydrologie

Als uitgangspunt voor de bodemsamenstelling en de geohydrologische situatie is boring B41F0077 van het Dinoloket gekozen. Deze boring is in de nabijheid van de locatie uitgevoerd.

De bodemopbouw laat zich globaal als volgt beschrijven:

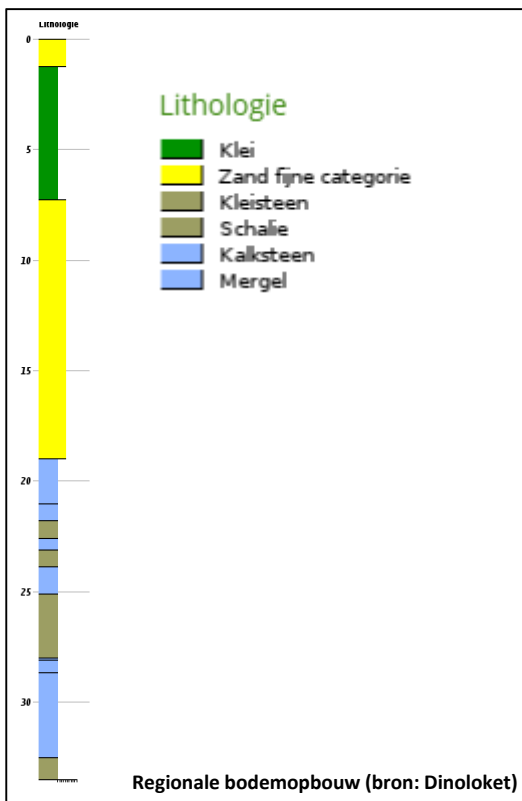

De regionale grondwaterstroming is noordwestelijk (bron: Atlas Gelderland).

2.5 Beïnvloeding vanuit de omgeving

Ter plaatse van de Steengroeve zijn verschillende bodemonderzoeken uitgevoerd. Op de locatie bodemloket.nl staat aangegeven dat deze locatie voldoende is onderzocht. Derhalve wordt ervan uitgegaan dat deze locatie een invloed heeft op de bodemkwaliteit van de huidige onderzoekslocatie.

2.6 Bodemonderzoek noodzakelijk?

De milieuhygiënische kwaliteit van de bodem is niet bekend. Er zijn vooraf echter geen aanwijzingen dat de bodem op de locatie verdacht is op het voorkomen van bodemverontreiniging.

2.7 Hypothese en strategie

De hypothesen en onderzoeksstrategieën zijn weergegeven in tabel 2.2.

Tabel 2.2: Geselecteerde deellocaties en hypothese

Deellocatie	Oppervlakte (m ²)	Hypothese	Verdachte stoffen en bodemlaag	Strategie*
Gehele locatie	6.950	Onverdacht	-	ONV-NL

* ONV-NL = onverdachte, niet lijnvormige locatie

Indien in de geanalyseerde monsters geen van de onderzochte stoffen aanwezig zijn in een concentratie boven de streefwaarde uit de "Circulaire bodemsanering 2013" (Staatscourant 16675, 27 juni 2013) en of de achtergrondwaarden uit de Regeling bodemkwaliteit (bijlage 4, Staatscourant 247, 20 december 2007 en de wijzigingen hierop) wordt de hypothese onverdacht aangenomen.

3 ONDERZOEKSOPZET EN UITGEVOERDE WERKZAAMHEDEN

3.1 Onderzoeksopzet

De onderzoekslocatie heeft een oppervlakte van 6.950 m². Het aantal boringen per laag, het aantal peilbuizen en het aantal te analyseren grond- en grondwatermonsters is omschreven in NEN 5740 en is afhankelijk van de verdachtheid en de oppervlakte van de locatie. In tabel 3.1 worden de uit te voeren veld- en laboratorium werkzaamheden weergegeven.

Tabel 3.1: *Uit te voeren veld- en laboratoriumwerkzaamheden*

Locatie	Veldwerk	Analyses
Gehele locatie	11 boringen tot 0,5 m-mv 4 boringen tot 2,0 m-mv 1 peilbuis	2x standaardpakket grond (laag 0,0-0,5 m-mv) 1x standaardpakket grond (laag 0,5-2,0 m-mv) 1x standaardpakket grondwater

De opgeboorde grond wordt in trajecten van maximaal 50 cm bemonsterd, of anders afhankelijk van de veldwaarnemingen en bodemlagen.

3.2 Veldonderzoek

In tabel 3.2 worden de verrichte veldwerkzaamheden weergegeven.

Tabel 3.2: *Verrichte veldwerkzaamheden*

Locatie	Aantal boringen (excl. peilbuizen)	Aantal peilbuizen
Gehele locatie	11 boringen tot 0,5 m-mv (05 t/m 15) 4 boring tot 2,0 m-mv (01 t/m 04)	1 bestaande peilbuis (PB1, filterstelling 3,7-4,7 m-mv)

De veldwerkzaamheden zijn uitgevoerd op 3 november 2020 (boorwerkzaamheden en monsterneming bestaande peilbuis, geplaatst op 29-8-2018) door de heer D. van Konijnenburg. Zowel De Klinker Milieu als de heer D. van Konijnenburg zijn erkend voor het uitvoeren van deze werkzaamheden (certificaat K25343/16).

De veldwerkzaamheden zijn uitgevoerd conform de normen van het Nederlands Normalisatie Instituut. Tevens is gewerkt conform de Beoordelingsrichtlijnen "Veldwerk bij milieuhygiënisch bodemonderzoek" (BRL-SIKB 2000) en de daarbij behorende protocollen 2001 en 2002.

Tijdens het uitvoeren van het veldwerk is de grond zintuiglijk beoordeeld op de aanwezigheid van verontreinigingen en is het opgeboorde materiaal gekarakteriseerd en vastgelegd in boorbeschrijvingen. Bij het zintuiglijk beoordelen wordt door middel van geur en aanblik van de opgeboorde grond een eerste indruk verkregen. Verder wordt door middel van de "olie-op-water"-proef een indicatie verkregen omtrent de aanwezigheid van olie-achtige verontreinigingen. De zintuiglijke waarnemingen en boorprofielen zijn vermeld in bijlage 2.

3.3 Chemisch onderzoek

De geanalyseerde (meng)monsters en hun samenstelling staan weergegeven in tabel 3.3.

Tabel 3.3: Geanalyseerde (meng)monsters en hun samenstelling

Deellocatie	Monster		Samenstelling	Traject (m-mv)	Analyse
Gehele terrein	MMBG01	G	1-1,2-1,3-1,4-1,5-1,6-1,7-1,8-1	0,0-0,5	Standaardpakket grond
	MMBG02	G	9-1,10-1,11-1,12-1,13-1,14-1,15-1	0,0-0,5	Standaardpakket grond
	MMOG03	G	1-3,1-4,1-5,2-2,2-5,3-2,3-3,3-4,4-3,4-4	0,5-2,0	Standaardpakket grond
	PB1-1-1	W	01	3,7-4,7	Standaardpakket grondwater

G=grond

W=grondwater

Het samenstellen van de mengmonsters en de grond- en grondwateranalyses is uitgevoerd door Eurofins Analytico Milieu te Barneveld (Raad voor de Accreditatie (RvA)- erkend laboratorium (NEN-EN-ISO/IEC 17025). Tevens is Eurofins Analytico Milieu ISO 14001 (2004) gecertificeerd en AS 3000 erkend.

In de onderstaande tabel worden de samenstelling van de standaard analysepakketten weergegeven.

Tabel 3.4: Samenstelling standaard analysepakketten.

	Grond	Grondwater
metalen: Ba, Cd, Co, Cu, Hg, Pb, Mo, Ni, Zn	*	*
Polycyclische Aromatische Koolwaterstoffen (PAK (10 van VROM))	*	
PCB (7)	*	
minerale olie	*	*
vluchtige aromaten, incl. naftaleen en styreen		*
vluchtige gehalogeneerde koolwaterstoffen (incl. vinylchloride, chloorpropanen en bromoform)		*
geleidbaarheid, pH en troebelheid		*

4 ONDERZOEKSRÉSULTATEN

4.1 Globale bodemopbouw

Een globale beschrijving van de bodemopbouw is opgenomen in onderstaande tabel.

Tabel 4.1: Lokale bodemopbouw

Diepte [m-mv]	Bodemsamenstelling	Opmerkingen
0,00 – 0,25	Zand, matig fijn, zwak siltig, matig humeus	sporen klei
0,25 – 1,50	Zand, matig fijn, matig tot uiterst siltig	zwak roesthoudend, zwak leemhoudend
1,50 – 2,00	Klei, uiterst siltig,	zwak roesthoudend

4.2 Veldmetingen

Bij bemonstering van het grondwater uit de peilbuizen is de grondwaterstand, de zuurgraad (pH), geleidbaarheid en de troebelheid gemeten. De meetresultaten zijn opgenomen in tabel 4.2.

Tabel 4.2: Grondwaterstand, zuurgraad, geleidbaarheid en de troebelheid grondwater

Peilbuis	Plaatsingsdatum	Bemonsteringsdatum	Filterstelling (m-mv)	Grondwaterstand (m-mv)	Zuurgraad pH	Geleidbaarheid EGV ($\mu\text{S}/\text{cm}$)	Troebelheid (ntu)
PB1	29-08-2018	03-11-2020	3,7-4,7	2,48	5,8	290	9,85

Er is een bestaande peilbuis bemonsterd. Deze peilbuis is geplaatst door VCMi op 29-8-2018, projectnummer van de opdrachtgever: JDP.WTW18348

Geen van de gemeten waarden wijkt duidelijk af van de waarde, welke gezien de natuurlijke omstandigheden verwacht kan worden.

4.3 Toetsingskader

De analysesresultaten van de onderzochte monsters worden vergeleken met de waarden van de toetsingstabel uit de circulaire “Circulaire bodemsanering 2013” (Staatscourant 16675, 27 juni 2013) en achtergrondwaarden en maximale waarden uit de Regeling bodemkwaliteit (bijlage 4, Staatscourant 247, 20 december 2007 en de wijzigingen hierop).

De toetsing van de analysesresultaten vindt plaats conform de, door het Rijk beschikbaar gestelde Bodem Toets- en Validatieservice (BoToVa).

4.3.1 Wet bodembescherming

De in deze tabel genoemde toetsingswaarden hebben de volgende betekenis:

achtergrond-/streefwaarde ¹	=	referentiewaarde
tussenwaarde ²	=	referentiewaarde voor nader onderzoek grond: 1/2(AW+I-waarde) grondwater: 1/2(S+I-waarde)
interventiewaarde	=	toetsingswaarde voor sanering of saneringsonderzoek

De achtergrond-, tussen- en interventiewaarden voor een aantal stoffen in de bodemmonsters zijn afhankelijk van het gehalte aan organische stof en lutum. Deze gehalten zijn in het laboratorium bepaald en verwerkt in de toetsingstabel (zie bijlage 3 voor de analysesresultaten en bijlage 4 voor de toetsing).

¹ Voor grond wordt de achtergrondwaarde en voor grondwater wordt de streefwaarde als referentiewaarde gehanteerd.

² De term tussenwaarde is niet meer in de wet verankerd maar wordt landelijk nog wel op deze wijze gebruikt.

Voor de beoordeling van de verontreinigingssituatie wordt behalve met de toetsingstabel, ook rekening gehouden met de zintuiglijke waarnemingen en eventueel met het gebruik van de bodem.

Bij de beoordeling worden de volgende termen toegepast:

kleiner dan de achtergrond-/streefwaarde	=	niet verontreinigd
tussen achtergrondwaarde en tussenwaarde	=	licht verontreinigd
tussen tussenwaarde en interventiewaarde	=	matig verontreinigd
groter dan de interventiewaarde	=	sterk verontreinigd

De locatie wordt als verontreinigd beschouwd, indien in een (meng)monster stoffen aanwezig zijn in een concentratie hoger dan de achtergrondwaarde. Overschrijding van de tussenwaarde houdt in dat er een vermoeden van ernstige bodemverontreiniging bestaat en dat een nader onderzoek moet worden uitgevoerd.

Als voor tenminste één stof de gemiddelde concentratie van minimaal 25 m³ grond of 100 m³ grondwater hoger is dan de interventiewaarde is het vermoeden van ernstige bodemverontreiniging bevestigd.

Het bovenstaande toetsingskader is alleen van toepassing voor “bestaande” gevallen van bodemverontreiniging (ontstaan voor 1987). Recente gevallen van bodemverontreinigingen vallen onder de “zorgplicht”. De aantasting van de bodem dient dan gesaneerd te worden of de aantasting en de directe gevolgen daarvan dienen beperkt en zoveel mogelijk ongedaan gemaakt te worden. Dit staat los van de ernst en urgentie van de verontreiniging.

4.3.2 Besluit bodemkwaliteit

Voor het toetsen van de kwaliteit van grond en baggerspecie aan de verschillende normen van het Besluit en voor het indelen van de (water)bodem in kwaliteitsklassen kent het Besluit als uitgangspunt dat de rekenkundige gemiddelden moeten voldoen aan de gestelde maximale waarden. Deze maximale waarden zijn landelijk (generiek) vastgesteld. Daarnaast mogen gemeenten gebiedsspecifieke maximale waarden hanteren. Deze dienen te worden vastgelegd in een bodembeheernota.

Bij de toetsing geldt een rekenregel voor het standaardiseren van de gemeten concentraties met de daadwerkelijk gemeten concentraties lutum en organische stof. Daarnaast zijn er twee bijzondere toetsingsregels: voor de achtergrondwaarde en voor de indeling in de bodemkwaliteitsklasse wonen.

Bij de beoordeling worden de volgende termen toegepast:

		Bodemkwaliteitsklasse
Kleiner dan de achtergrondwaarde ^(a)	=	Achtergrondwaarde
Kleiner dan maximale waarde wonen ^(b)	=	Wonen
Kleiner dan maximale waarde industrie	=	Industrie

^(a) De kwaliteit van de grond en baggerspecie overschrijdt niet de achtergrondwaarde als bij meting van X stoffen in de grond of baggerspecie het rekenkundige gemiddelde van maximaal Y stoffen verhoogd zijn ten opzichte van de achtergrondwaarde. De verhoging mag per stof maximaal 2x de achtergrondwaarde voor die stof bedragen, waarbij voor alle stoffen geldt dat de verhoogde gehalten kleiner zijn dan of gelijk zijn aan de maximale waarde voor kwaliteitsklasse wonen van de betreffende stof.

X	2	7	16	27	37
Y	1	2	3	4	5

^(b) De kwaliteit van de bodem overschrijdt niet de maximale waarde voor de kwaliteitsklasse wonen wanneer bij meting van X stoffen maximaal Y stoffen verhoogd zijn ten opzichte van de maximale waarde voor kwaliteitsklasse wonen. De verhoging mag per stof ten hoogste de maximale waarde voor de kwaliteitsklasse wonen vermeerderd met de achtergrondwaarde voor die stof bedragen, waarbij voor alle stoffen geldt dat de gehalten van de gemeten stoffen kleiner zijn dan of gelijk zijn aan de maximale waarde voor kwaliteitsklasse industrie van de betreffende stof.

X	7	16	27	37
Y	2	3	4	5

4.4 Analyseresultaten grond en grondwater

In tabel 4.4 zijn de analyseresultaten van de grond weergegeven en wordt per analysemonster het eindoordeel met betrekking tot de Wet bodembescherming en een indicatieve toetsing ten aanzien van het Besluit Bodemkwaliteit weergegeven. De analysecertificaten zijn opgenomen in bijlage 4, de toetsingsresultaten in bijlage 5.

Tabel 4.4: Analyseresultaten

Monster (traject)	Toetsing Wbb		Toetsing Bbk Beoordeling
	Beoordeling	Kritieke parameter	
Grond			
MMBG01	-		Achtergrondwaarde
MMBG02	-		Achtergrondwaarde
MMOG03	-		Achtergrondwaarde
Grondwater			
PB01 (3,7-4,7 m-mv)	-		n.v.t.
	-	< Achtergrond-/streefwaarde	
	+	> Achtergrond-/streefwaarde	
	++	> Tussenwaarde	
	+++	> Interventiewaarde	

4.5 Grond

In de mengmonsters van de boven- en ondergrond zijn van de geanalyseerde stoffen geen verhoogde gehalten aangetroffen.

4.6 Grondwater

In het grondwater zijn van de geanalyseerde stoffen geen verhoogde concentraties gemeten.

4.7 Toetsing hypothese

In de onderstaande tabel staan de hypothesen weergegeven. Tevens wordt aangegeven of deze aangenomen of verworpen kan worden.

Tabel 4.5: Toetsing hypothesen

Deellocatie	Oppervlakte (m ²)	Hypothese	Verdachte stoffen en bodemiaag	Toetsing
overig terrein	6.950	onverdacht	-	aannemen

Omdat er geen verontreinigingen in de grond en het grondwater zijn aangetroffen dient de hypothese 'onverdachte locatie' aangenomen te worden.

5 CONCLUSIES EN AANBEVELINGEN

In opdracht van SAB is door De Klinker Milieu een verkennend bodemonderzoek uitgevoerd conform de NEN 5740 op de locatie Steengroeveweg (ong) te Winterswijk.

De aanleiding tot het bodemonderzoek wordt gevormd door de voorgenomen realisatie van een bezoekerscentrum en kinderkamp op de onderzoekslocatie. Doel van het bodemonderzoek is het vaststellen van de milieuhygiënische kwaliteit van de bodem ter plaatse van de locatie en nagaan of er mogelijke gebruiksbeperkingen bestaan in relatie tot het beoogde gebruik.

5.1 Conclusies

Uit de resultaten kan het volgende geconcludeerd worden:

- in de grond en het grondwater zijn van de geanalyseerde stoffen geen verhoogde gehalten aangetroffen;
- de hypothese dient aangenomen te worden, er zijn geen verontreinigingen vastgesteld.

Het terrein is ons inziens op basis van de milieuhygiënische kwaliteit geschikt voor het voorgenomen gebruik.

5.2 Algemeen

Ten behoeve van de verwerking van vrijkomende grond buiten de onderzoekslocatie wordt verwezen naar de uitgangspunten van het Besluit Bodemkwaliteit (Bbk).

De conclusies hebben uitsluitend betrekking op de geselecteerde deellocaties en de geanalyseerde componenten.

Gezien het verkennende karakter van dit onderzoek is het, ondanks de zorgvuldigheid waarmee het is uitgevoerd, altijd mogelijk dat eventueel lokaal voorkomende verontreinigingen niet zijn ontdekt.

BIJLAGE 1: LIGGING ONDERZOEKSLOCATIE

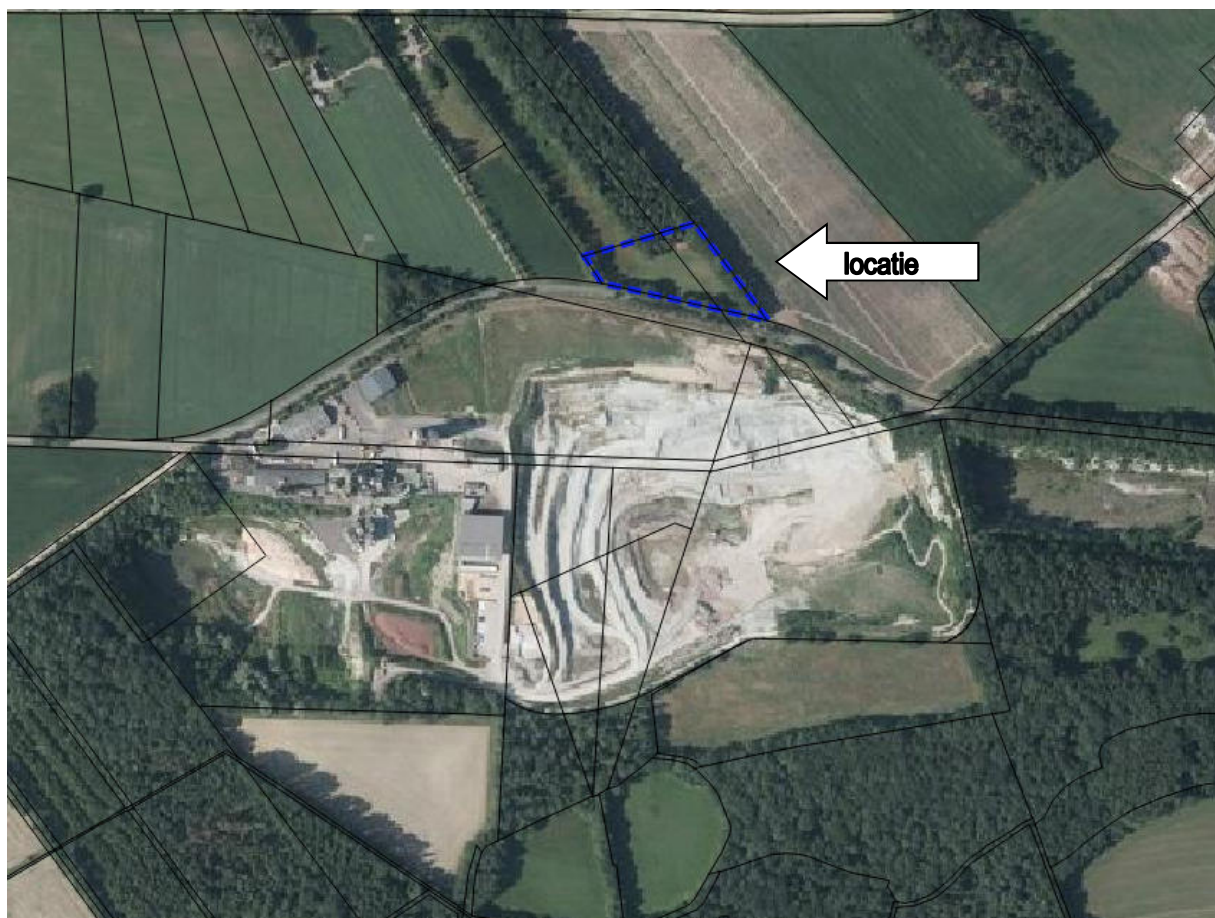

BIJLAGE 2: BOORSTATEN EN ZINTUIGLIJKE WAARNEMINGEN

Boring: Pb1

X: 6,780000
 Y: 51,970000
 Datum: 3-11-2020

Maaiveldhoogte: 0— maaiveld te Peilbuis, Geplaatst door VCMI op 29-08-2018. Projectnummer: V18348 maaiveld

Boring: 01

X: 6,780000
 Y: 51,970000
 Datum: 3-11-2020

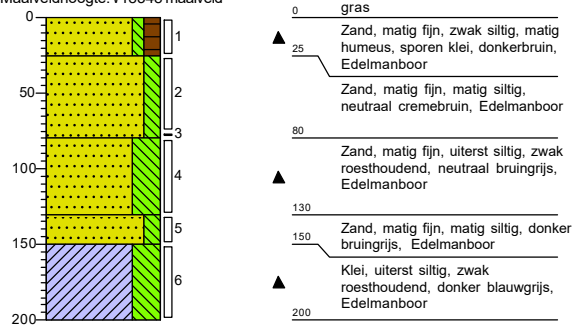
**Boring: 03**

X: 6,780000
 Y: 51,970000
 Datum: 3-11-2020

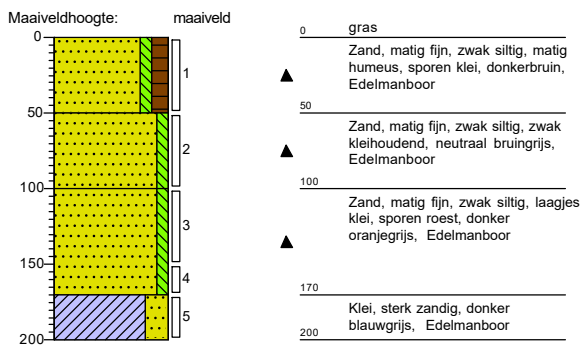
**Boring: 02**

X: 6,780000
 Y: 51,970000
 Datum: 3-11-2020

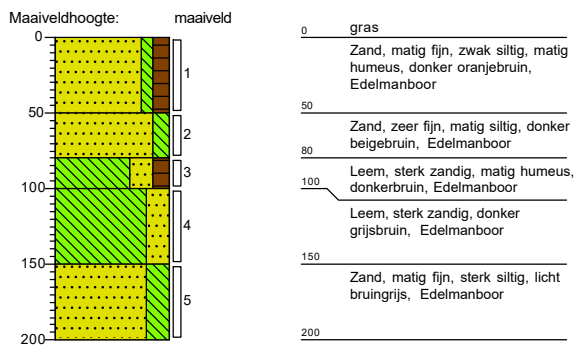

Boring: 04

X: 6,780000
Y: 51,970000
Datum: 3-11-2020

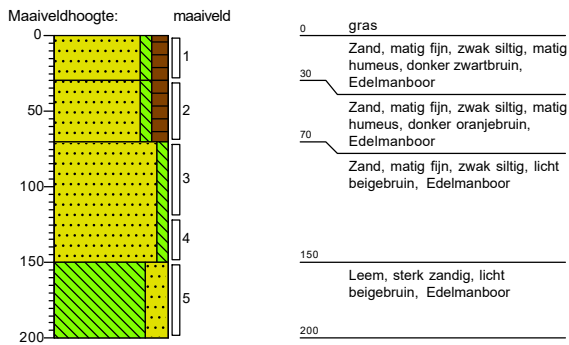

Boring: 05

X: 6,780000
Y: 51,970000
Datum: 3-11-2020

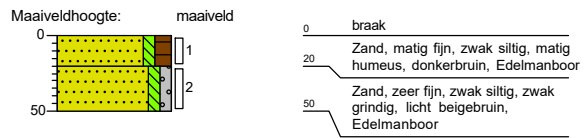

Boring: 07

X: 6,780000
Y: 51,970000
Datum: 3-11-2020

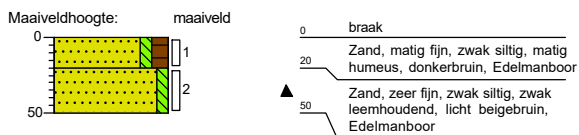

Boring: 06

X: 6,780000
Y: 51,970000
Datum: 3-11-2020

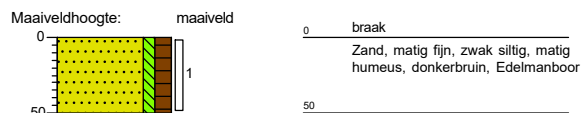

Boring: 08

X: 6,780000
Y: 51,970000
Datum: 3-11-2020

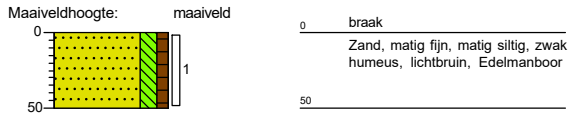

Boring: 09

X: 6,780000
Y: 51,970000
Datum: 3-11-2020

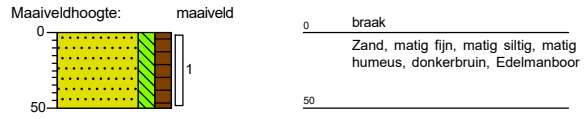

Boring: 12

X: 6,780000
Y: 51,970000
Datum: 3-11-2020

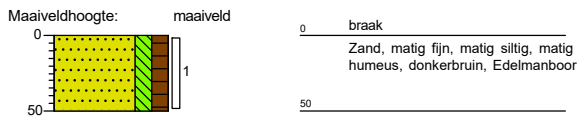

Boring: 11

X: 6,780000
Y: 51,970000
Datum: 3-11-2020

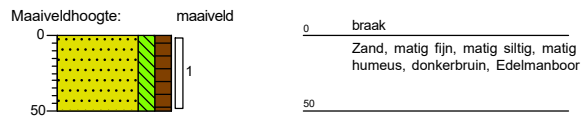

Boring: 10

X: 6,780000
Y: 51,970000
Datum: 3-11-2020

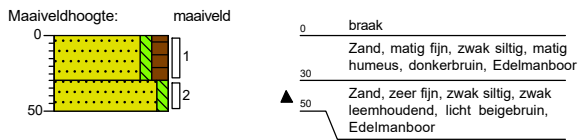

Boring: 13

X: 6,780000
Y: 51,970000
Datum: 3-11-2020

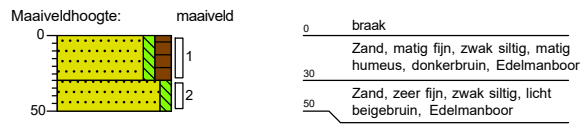

Boring: 14

X: 6,780000
Y: 51,970000
Datum: 3-11-2020

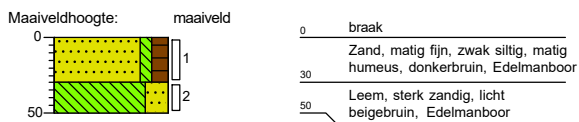

Boring: 15

X: 6,780000
Y: 51,970000
Datum: 3-11-2020

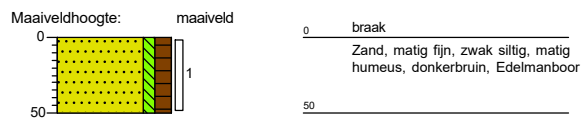

Legenda (conform NEN 5104)

grind

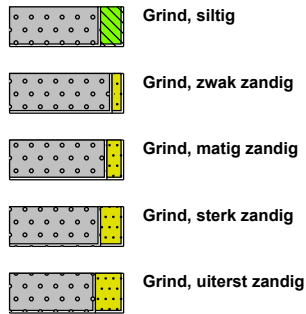

klei



zand

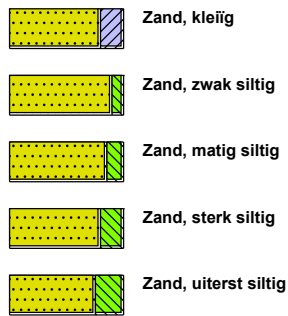

leem

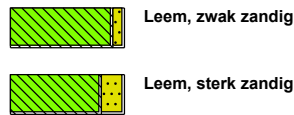

veen

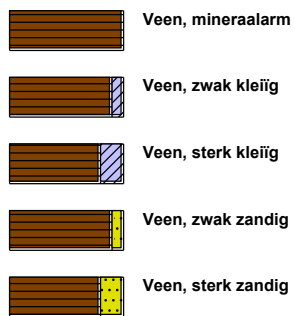

overige toevoegingen

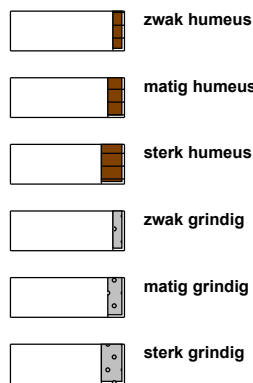

peilbuis

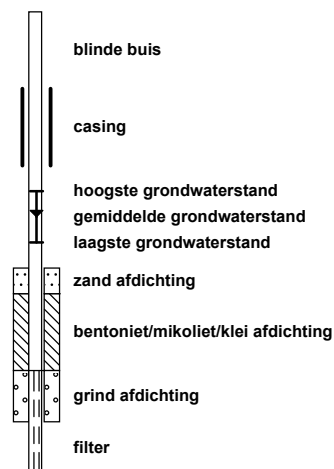

geur



olie

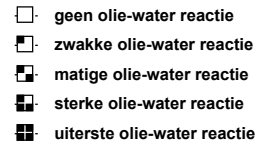

p.i.d.-waarde

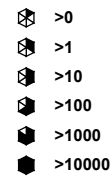

monsters

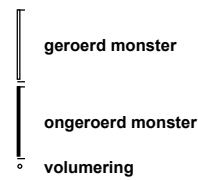

overig



BIJLAGE 3: ANALYSERESULTATEN

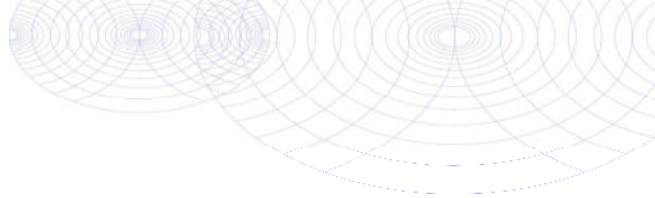

De Klinker Milieu B.V.
T.a.v. Nico Looman
Verlengde Ooyerhoekseweg 9
7200 AN ZUTPHEN

Analyscertificaat

Datum: 06-Nov-2020

Hierbij ontvangt u de resultaten van het navolgende laboratoriumonderzoek.

Certificaatnummer/Versie	2020173812/1
Uw project/verslagnummer	K205981
Uw projectnaam	Steengroeveweg te winterswijk
Uw ordernummer	K205981
Monster(s) ontvangen	03-Nov-2020

Dit certificaat mag uitsluitend in zijn geheel worden gereproduceerd.
De analyse resultaten hebben alleen betrekking op het beproefde object.

De grondmonsters worden tot 4 weken na datum ontvangst bewaard en watermonsters tot 2 weken na datum ontvangst. Zonder tegenbericht worden de monsters nadien afgevoerd.
Indien de monsters langer bewaard dienen te blijven verzoeken wij U dit exemplaar uiterlijk 1 werkdag voor afloop van de standaardbewaarperiode ondertekend aan ons te retourneren. Voor de kosten van het langer bewaren van monsters verwijzen wij naar de prijslijst.

Bewaren tot:

Datum:

Naam:

Handtekening:

Wij vertrouwen erop uw opdracht hiermee naar verwachting te hebben uitgevoerd, mocht U naar aanleiding van dit analysecertificaat nog vragen hebben verzoeken wij U contact op te nemen met de afdeling Verkoop en Advies.

Met vriendelijke groet,

Eurofins Analytico B.V.



Ing. A. Veldhuizen
Technical Manager

Eurofins Analytico B.V.

Gildeweg 42-46
3771 NB Barneveld
P.O. Box 459
3770 AL Barneveld NL

Tel. +31 (0)34 242 63 00
Fax +31 (0)34 242 63 99
E-mail info-env@eurofins.nl
Site www.eurofins.nl

BNP Paribas S.A. 227 9245 25
IBAN: NL71BNPA0227924525
BIC: BNPANL2A
KvK/CoC No. 09088623
BTW/VAT No. NL 8043.14.883.B01

Eurofins Analytico B.V. is ISO 14001: 2015 gecertificeerd door TÜV en erkend door het Vlaamse Gewest (OVAM en Dep. Omgeving), het Brusselse Gewest (BIM), het Waalse Gewest (DGRNE-OWD) en door de overheid van Luxemburg (MEV).

Analysecertificaat

Uw project/verslagnummer	K205981	Certificaatnummer/Versie	2020173812/1
Uw projectnaam	Steengroeveweg te winterswijk	Startdatum analyse	03-Nov-2020
Uw ordernummer	K205981	Datum einde analyse	06-Nov-2020
Uw monsternemer		Rapportagedatum	06-Nov-2020/13:57
		Bijlage	A, B, C
		Pagina	1/2

Analyse	Eenheid	1	2	3
Voorbehandeling				
Cryogeen malen AS3000		Uitgevoerd	Uitgevoerd	Uitgevoerd
Bodemkundige analyses				
S Droge stof	% (m/m)	81.1	84.5	88.9
S Organische stof	% (m/m) ds	3.7	6.0	0.8
Gloeirest	% (m/m) ds	96	94	98
S Korrelgrootte < 2 µm (Lutum)	% (m/m) ds	2.5	3.2	10.1
Metalen				
S Barium (Ba)	mg/kg ds	<20	<20	<20
S Cadmium (Cd)	mg/kg ds	0.23	0.30	<0.20
S Kobalt (Co)	mg/kg ds	<3.0	<3.0	<3.0
S Koper (Cu)	mg/kg ds	5.7	6.3	<5.0
S Kwik (Hg)	mg/kg ds	<0.050	<0.050	<0.050
S Molybdeen (Mo)	mg/kg ds	<1.5	<1.5	<1.5
S Nikkel (Ni)	mg/kg ds	<4.0	<4.0	4.2
S Lood (Pb)	mg/kg ds	11	14	<10
S Zink (Zn)	mg/kg ds	25	30	<20
Minerale olie				
Minerale olie (C10-C12)	mg/kg ds	<3.0	<3.0	<3.0
Minerale olie (C12-C16)	mg/kg ds	<5.0	<5.0	<5.0
Minerale olie (C16-C21)	mg/kg ds	<5.0	<5.0	<5.0
Minerale olie (C21-C30)	mg/kg ds	<11	<11	<11
Minerale olie (C30-C35)	mg/kg ds	7.0	<5.0	<5.0
Minerale olie (C35-C40)	mg/kg ds	<6.0	<6.0	<6.0
S Minerale olie totaal (C10-C40)	mg/kg ds	<35	<35	<35
Polychloorbifenylen, PCB				
S PCB 28	mg/kg ds	<0.0010	<0.0010	<0.0010
S PCB 52	mg/kg ds	<0.0010	<0.0010	<0.0010
S PCB 101	mg/kg ds	<0.0010	<0.0010	<0.0010
S PCB 118	mg/kg ds	<0.0010	<0.0010	<0.0010

Nr.	Uw monsteromschrijving	Opgegeven monstermatrix	Monster nr.
1	MMBG01	Grond (AS3000)	11677603
2	MMBG02	Grond (AS3000)	11677604
3	MMOG03	Grond (AS3000)	11677605

Eurofins Analytico B.V.

Gildeweg 42-46
3771 NB Barneveld
P.O. Box 459
3770 AL Barneveld NL

Tel. +31 (0)34 242 63 00
Fax +31 (0)34 242 63 99
E-mail info-env@eurofins.nl
Site www.eurofins.nl

BNP Paribas S.A. 227 9245 25
IBAN: NL71BNPA0227924525
BIC: BNPANL2A
KvK/CoC No. 09088623
BTW/VAT No. NL 8043.14.883.B01



Q: door RvA geaccrediteerde verrichting
R: AP04 erkende en geaccrediteerde verrichting
S: AS SIKB erkende en geaccrediteerde verrichting
V: VLAREL erkende verrichting
W: Waals Gewest erkende verrichting

Dit certificaat mag uitsluitend in zijn geheel worden gereproduceerd.
Eurofins Analytico B.V. is ISO 14001: 2015 gecertificeerd door TÜV
en erkend door het Vlaamse Gewest (OVAM en Dep. Omgeving),
het Brusselse Gewest (BIM), het Waalse Gewest (DGRNE-OWD)
en door de overheid van Luxemburg (MEV).



Analysecertificaat

Uw project/verslagnummer	K205981	Certificaatnummer/Versie	2020173812/1
Uw projectnaam	Steengroeveweg te winterswijk	Startdatum analyse	03-Nov-2020
Uw ordernummer	K205981	Datum einde analyse	06-Nov-2020
Uw monsternemer		Rapportagedatum	06-Nov-2020/13:57
		Bijlage	A, B, C
		Pagina	2/2

Analyse	Eenheid	1	2	3
S PCB 138	mg/kg ds	<0.0010	<0.0010	<0.0010
S PCB 153	mg/kg ds	<0.0010	<0.0010	<0.0010
S PCB 180	mg/kg ds	<0.0010	<0.0010	<0.0010
S PCB (som 7) (factor 0,7)	mg/kg ds	0.0049 ¹⁾	0.0049 ¹⁾	0.0049 ¹⁾
Polycyclische Aromatische Koolwaterstoffen, PAK				
S Naftaleen	mg/kg ds	<0.050	<0.050	<0.050
S Fenanthreen	mg/kg ds	<0.050	<0.050	<0.050
S Anthraceen	mg/kg ds	<0.050	<0.050	<0.050
S Fluorantheen	mg/kg ds	<0.050	<0.050	<0.050
S Benzo(a)anthraceen	mg/kg ds	<0.050	<0.050	<0.050
S Chryseen	mg/kg ds	<0.050	<0.050	<0.050
S Benzo(k)fluorantheen	mg/kg ds	<0.050	<0.050	<0.050
S Benzo(a)pyreen	mg/kg ds	<0.050	<0.050	<0.050
S Benzo(ghi)peryleen	mg/kg ds	<0.050	<0.050	<0.050
S Indeno(123-cd)pyreen	mg/kg ds	<0.050	<0.050	<0.050
S PAK VROM (10) (factor 0,7)	mg/kg ds	0.35 ¹⁾	0.35 ¹⁾	0.35 ¹⁾

Nr. Uw monsteromschrijving

Nr.	Uw monsteromschrijving	Opgegeven monstermatrix	Monster nr.
1	MMBG01	Grond (AS3000)	11677603
2	MMBG02	Grond (AS3000)	11677604
3	MMOG03	Grond (AS3000)	11677605

Eurofins Analytico B.V.

Gildeweg 42-46
3771 NB Barneveld
P.O. Box 459
3770 AL Barneveld NL

Tel. +31 (0)34 242 63 00
Fax +31 (0)34 242 63 99
E-mail info-env@eurofins.nl
Site www.eurofins.nl

BNP Paribas S.A. 227 9245 25
IBAN: NL71BNPA0227924525
BIC: BNPANL2A
KvK/CoC No. 09088623
BTW/VAT No. NL 8043.14.883.B01



Q: door RvA geaccrediteerde verrichting
R: AP04 erkende en geaccrediteerde verrichting
S: AS SIKB erkende en geaccrediteerde verrichting
V: VLAREL erkende verrichting
W: Waals Gewest erkende verrichting

Dit certificaat mag uitsluitend in zijn geheel worden gereproduceerd.
Eurofins Analytico B.V. is ISO 14001: 2015 gecertificeerd door TÜV en erkend door het Vlaamse Gewest (OVAM en Dep. Omgeving), het Brusselse Gewest (BIM), het Waalse Gewest (DGRNE-OWD) en door de overheid van Luxemburg (MEV).

Akkoord
Pr.coörd.



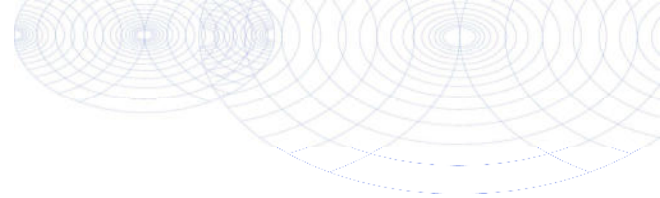

Bijlage (A) met de opgegeven deelmonsterinformatie behorende bij het analysecertificaat. 2020173812/1

Pagina 1/1

Monster nr.	Uw monsteromschrijving				
Barcode	Boornr	Van	Tot	Uw datum monstername	Monsteromsch./Monstername ID
11677603	MMBG01				
3683288AA	01	0	25	03-Nov-2020	1
3683284AA	03	0	50	03-Nov-2020	1
3683241AA	02	0	50	03-Nov-2020	1
3683114AA	04	0	30	03-Nov-2020	1
3683109AA	05	0	20	03-Nov-2020	1
3683162AA	07	0	20	03-Nov-2020	1
3683203AA	06	0	50	03-Nov-2020	1
3683212AA	08	0	50	03-Nov-2020	1
11677604	MMBG02				
3683221AA	12	0	50	03-Nov-2020	1
3683201AA	11	0	50	03-Nov-2020	1
3683218AA	10	0	30	03-Nov-2020	1
3683298AA	13	0	30	03-Nov-2020	1
3683159AA	14	0	30	03-Nov-2020	1
3683220AA	15	0	50	03-Nov-2020	1
3683215AA	09	0	50	03-Nov-2020	1
11677605	MMOG03				
3683281AA	01	75	80	03-Nov-2020	3
3683287AA	01	80	130	03-Nov-2020	4
3683282AA	01	130	150	03-Nov-2020	5
3683276AA	03	50	100	03-Nov-2020	2
3683283AA	03	100	150	03-Nov-2020	3
3683252AA	03	150	170	03-Nov-2020	4
3683275AA	02	50	80	03-Nov-2020	2
3683277AA	02	150	200	03-Nov-2020	5
3683105AA	04	70	120	03-Nov-2020	3
3683118AA	04	120	150	03-Nov-2020	4



Eurofins Analytico B.V.

Gildeweg 42-46
3771 NB Barneveld
P.O. Box 459
3770 AL Barneveld NL

Tel. +31 (0)34 242 63 00
Fax +31 (0)34 242 63 99
E-mail info-env@eurofins.nl
Site www.eurofins.nl

BNP Paribas S.A. 227 9245 25
IBAN: NL71BNP0227924525
BIC: BNPANL2A
KvK/CoC No. 09088623
BTW/VAT No. NL 8043.14.883.B01

Eurofins Analytico B.V. is ISO 14001: 2015 gecertificeerd door TÜV en erkend door het Vlaamse Gewest (OVAM en Dep. Omgeving), het Brusselse Gewest (BIM), het Waalse Gewest (DGRNE-OWD) en door de overheid van Luxemburg (MEV).

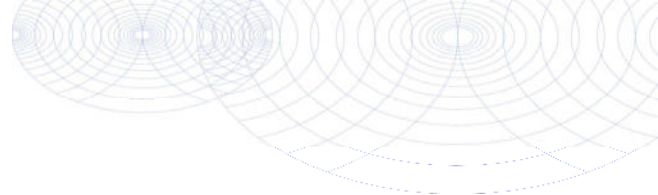
**Bijlage (B) met opmerkingen behorende bij analysecertificaat 2020173812/1**

Pagina 1/1

Opmerking 1)De toetswaarde van de som is gelijk aan de sommatie van $0,7 \star RG$ **Eurofins Analytico B.V.**

Gildeweg 42-46 Tel. +31 (0)34 242 63 00
3771 NB Barneveld Fax +31 (0)34 242 63 99
P.O. Box 459 E-mail info-env@eurofins.nl
3770 AL Barneveld NL Site www.eurofins.nl

BNP Paribas S.A. 227 9245 25
IBAN: NL71BNPA0227924525
BIC: BNPANL2A
KvK/CoC No. 09088623
BTW/VAT No. NL 8043.14.883.B01

Eurofins Analytico B.V. is ISO 14001: 2015 gecertificeerd door TÜV
en erkend door het Vlaamse Gewest (OVAM en Dep. Omgeving),
het Brusselse Gewest (BIM), het Waalse Gewest (DGRNE-OWD)
en door de overheid van Luxemburg (MEV).

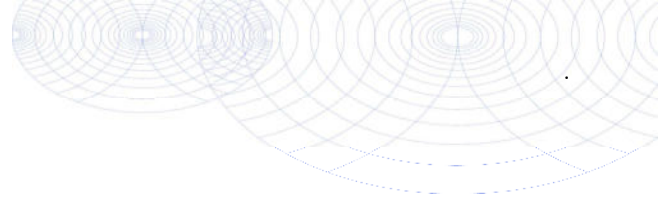

Bijlage (C) met methodeverwijzingen behorende bij analysecertificaat 2020173812/1

Analyse	Methode	Techniek	Methode referentie
Voorbehandeling			
Cryogeen malen	W0106	Voorbehandeling	AS3000
Bodemkundige analyses			
Droge Stof	W0104	Gravimetrie	pb 3010-2 en NEN-EN 15934
Organische stof (gloeiverlies)	W0109	Gravimetrie	pb 3010-3 en NEN 5754
Korrelgrootte < 2 µm (lutum)	W0171	Sedimentatie	pb 3010-4 en NEN 5753
Metalen			
Barium (Ba)	W0423	ICP-MS	pb 3010-5 en NEN-EN-ISO 17294-2
Cadmium (Cd)	W0423	ICP-MS	pb 3010-5 en NEN-EN-ISO 17294-2
Kobalt (Co)	W0423	ICP-MS	pb 3010-5 en NEN-EN-ISO 17294-2
Koper (Cu)	W0423	ICP-MS	pb 3010-5 en NEN-EN-ISO 17294-2
Kwik (Hg)	W0423	ICP-MS	pb 3010-5 en NEN-EN-ISO 17294-2
Molybdeen (Mo)	W0423	ICP-MS	pb 3010-5 en NEN-EN-ISO 17294-2
Nikkel (Ni)	W0423	ICP-MS	pb 3010-5 en NEN-EN-ISO 17294-2
Lood (Pb)	W0423	ICP-MS	pb 3010-5 en NEN-EN-ISO 17294-2
Zink (Zn)	W0423	ICP-MS	pb 3010-5 en NEN-EN-ISO 17294-2
Minerale olie			
Minerale Olie (C10-C40)	W0202	GC-FID	pb 3010-7 en NEN-EN-ISO 16703
Polychloorbifenylen, PCB			
PCB (7)	W0271	GC-MS	pb 3010-8 en NEN 6980
Polycyclische Aromatische Koolwaterstoffen, PAK			
PAK som AS3000/AP04	W0271	GC-MS	pb. 3010-6 en NEN-ISO 18287
PAK (10) (VROM)	W0271	GC-MS	pb. 3010-6 en NEN-ISO 18287

Nadere informatie over de toegepaste onderzoeksmethoden alsmede een classificatie van de meetonzekerheid staan vermeld in ons overzicht "Specificaties analysemethoden", versie juni 2020.



De Klinker Milieu B.V.
T.a.v. Nico Looman
Verlengde Ooyerhoekseweg 9
7200 AN ZUTPHEN

Analyscertificaat

Datum: 06-Nov-2020

Hierbij ontvangt u de resultaten van het navolgende laboratoriumonderzoek.

Certificaatnummer/Versie	2020173818/1
Uw project/verslagnummer	K205981
Uw projectnaam	Steengroeveweg te winterswijk
Uw ordernummer	K205981
Monster(s) ontvangen	03-Nov-2020

Dit certificaat mag uitsluitend in zijn geheel worden gereproduceerd.
De analyse resultaten hebben alleen betrekking op het beproefde object.

De grondmonsters worden tot 4 weken na datum ontvangst bewaard en watermonsters tot 2 weken na datum ontvangst. Zonder tegenbericht worden de monsters nadien afgevoerd.
Indien de monsters langer bewaard dienen te blijven verzoeken wij U dit exemplaar uiterlijk 1 werkdag voor afloop van de standaardbewaarperiode ondertekend aan ons te retourneren. Voor de kosten van het langer bewaren van monsters verwijzen wij naar de prijslijst.

Bewaren tot:

Datum:

Naam:

Handtekening:

Wij vertrouwen erop uw opdracht hiermee naar verwachting te hebben uitgevoerd, mocht U naar aanleiding van dit analysecertificaat nog vragen hebben verzoeken wij U contact op te nemen met de afdeling Verkoop en Advies.

Met vriendelijke groet,

Eurofins Analytico B.V.



Ing. A. Veldhuizen
Technical Manager

Eurofins Analytico B.V.

Gildeweg 42-46
3771 NB Barneveld
P.O. Box 459
3770 AL Barneveld NL

Tel. +31 (0)34 242 63 00
Fax +31 (0)34 242 63 99
E-mail info-env@eurofins.nl
Site www.eurofins.nl

BNP Paribas S.A. 227 9245 25
IBAN: NL71BNPA0227924525
BIC: BNPANL2A
KvK/CoC No. 09088623
BTW/VAT No. NL 8043.14.883.B01

Eurofins Analytico B.V. is ISO 14001: 2015 gecertificeerd door TÜV en erkend door het Vlaamse Gewest (OVAM en Dep. Omgeving), het Brusselse Gewest (BIM), het Waalse Gewest (DGRNE-OWD) en door de overheid van Luxemburg (MEV).

Analysecertificaat

Uw project/verslagnummer K205981
 Uw projectnaam Steengroeveweg te winterswijk
 Uw ordernummer K205981
 Uw monsternemer D.v.Konijnenburg

Certificaatnummer/Versie 2020173818/1
 Startdatum analyse 03-Nov-2020
 Datum einde analyse 06-Nov-2020
 Rapportagedatum 06-Nov-2020/10:15
 Bijlage A, B, C
 Pagina 1/2

Analyse	Eenheid	1
Metalen		
S Barium (Ba)	µg/L	37
S Cadmium (Cd)	µg/L	<0.20
S Kobalt (Co)	µg/L	3.0
S Koper (Cu)	µg/L	<2.0
S Kwik (Hg)	µg/L	<0.050
S Molybdeen (Mo)	µg/L	<2.0
S Nikkel (Ni)	µg/L	<3.0
S Lood (Pb)	µg/L	<2.0
S Zink (Zn)	µg/L	20
Vluchtige Aromatische Koolwaterstoffen		
S Benzeen	µg/L	<0.20
S Toluene	µg/L	<0.20
S Ethylbenzeen	µg/L	<0.20
S o-Xyleen	µg/L	<0.10
S m, p-Xyleen	µg/L	<0.20
S Xylenen (som) factor 0,7	µg/L	0.21 ¹⁾
BTEX (som)	µg/L	<0.90
S Naftaleen	µg/L	<0.020
S Styreen	µg/L	<0.20
Vluchtige organische halogeenkoolwaterstoffen		
S Dichloormethaan	µg/L	<0.20
S Trichloormethaan	µg/L	<0.20
S Tetrachloormethaan	µg/L	<0.10
S Trichlooretheen	µg/L	<0.20
S Tetrachlooretheen	µg/L	<0.10
S 1,1-Dichloorethaan	µg/L	<0.20
S 1,2-Dichloorethaan	µg/L	<0.20
S 1,1,1-Trichloorethaan	µg/L	<0.10
S 1,1,2-Trichloorethaan	µg/L	<0.10
S cis 1,2-Dichlooretheen	µg/L	<0.10

Nr. Uw monsteromschrijving
 1 Pb1-1-1

Opgegeven monstermatrix
 Water (AS3000)

Monster nr.
 11677622

Eurofins Analytico B.V.

Gildeweg 42-46
 3771 NB Barneveld
 P.O. Box 459
 3770 AL Barneveld NL
 Tel. +31 (0)34 242 63 00
 Fax +31 (0)34 242 63 99
 E-mail info-env@eurofins.nl
 Site www.eurofins.nl

BNP Paribas S.A. 227 9245 25
 IBAN: NL71BNPA0227924525
 BIC: BNPANL2A
 KvK/CoC No. 09088623
 BTW/VAT No. NL 8043.14.883.B01



Q: door RvA geaccrediteerde verrichting
 A: AP04 erkende en geaccrediteerde verrichting
 S: AS SIKB erkende en geaccrediteerde verrichting
 V: VLAREL erkende verrichting
 W: Waals Gewest erkende verrichting

Dit certificaat mag uitsluitend in zijn geheel worden gereproduceerd.
 Eurofins Analytico B.V. is ISO 14001: 2015 gecertificeerd door TÜV en erkend door het Vlaamse Gewest (OVAM en Dep. Omgeving), het Brusselse Gewest (BIM), het Waalse Gewest (DGRNE-OWD) en door de overheid van Luxemburg (MEV).



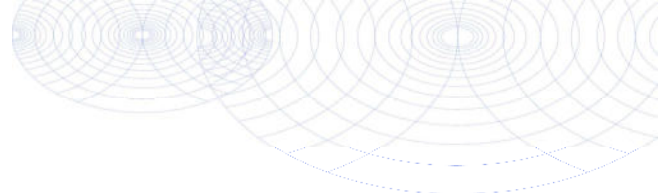

Analysecertificaat

Uw project/verslagnummer	K205981	Certificaatnummer/Versie	2020173818/1
Uw projectnaam	Steengroeveweg te winterswijk	Startdatum analyse	03-Nov-2020
Uw ordernummer	K205981	Datum einde analyse	06-Nov-2020
Uw monsternemer	D.v.Konijnenburg	Rapportagedatum	06-Nov-2020/10:15
		Bijlage	A, B, C
		Pagina	2/2

Analyse	Eenheid	1
S trans 1,2-Dichlooretheen	µg/L	<0.10
CKW (som)	µg/L	<1.6
S Tribroommethaan	µg/L	<0.20
S Vinylchloride	µg/L	<0.10
S 1,1-Dichlooretheen	µg/L	<0.10
S 1,2-Dichloorethenen (Som) factor 0,7	µg/L	0.14 ¹⁾
S 1,1-Dichloorpropaan	µg/L	<0.20
S 1,2-Dichloorpropaan	µg/L	<0.20
S 1,3-Dichloorpropaan	µg/L	<0.20
S Dichloorpropanen som factor 0.7	µg/L	0.42
Minerale olie		
Minerale olie (C10-C12)	µg/L	<10
Minerale olie (C12-C16)	µg/L	<10
Minerale olie (C16-C21)	µg/L	<10
Minerale olie (C21-C30)	µg/L	<15
Minerale olie (C30-C35)	µg/L	<10
Minerale olie (C35-C40)	µg/L	<10
S Minerale olie totaal (C10-C40)	µg/L	<50

Nr. Uw monsteromschrijving

1 Pb1-1-1

Opgegeven monstermatrix

Water (AS3000)

Monster nr.

11677622

Eurofins Analytico B.V.

Gildeweg 42-46
3771 NB Barneveld
P.O. Box 459
3770 AL Barneveld NL

Tel. +31 (0)34 242 63 00
Fax +31 (0)34 242 63 99
E-mail info-env@eurofins.nl
Site www.eurofins.nl

BNP Paribas S.A. 227 9245 25
IBAN: NL71BNPA0227924525
BIC: BNPANL2A
KvK/CoC No. 09088623
BTW/VAT No. NL 8043.14.883.B01



Q: door RvA geaccrediteerde verrichting
R: AP04 erkende en geaccrediteerde verrichting
S: AS SIKB erkende en geaccrediteerde verrichting
V: VLAREL erkende verrichting
W: Waals Gewest erkende verrichting

Dit certificaat mag uitsluitend in zijn geheel worden gereproduceerd.
Eurofins Analytico B.V. is ISO 14001: 2015 gecertificeerd door TÜV en erkend door het Vlaamse Gewest (OVAM en Dep. Omgeving), het Brusselse Gewest (BIM), het Waalse Gewest (DGRNE-OWD) en door de overheid van Luxemburg (MEV).

Akkoord
Pr.coörd.



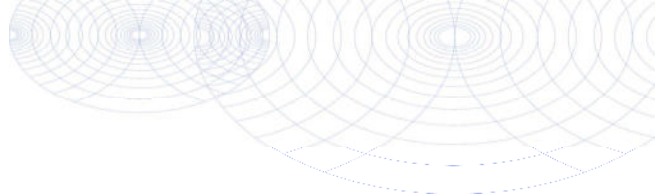

Bijlage (A) met de opgegeven deelmonsterinformatie behorende bij het analysecertificaat. 2020173818/1

Pagina 1/1

Monster nr.	Uw monsteromschrijving			Uw datum monstername	Monsteromsch./Monstername ID
Barcode	Boornr	Van	Tot		
11677622	Pb1-1-1				
0800937950	Pb1	370	470	03-Nov-2020	1
0680482055	Pb1	370	470	03-Nov-2020	2
0680482054	Pb1	370	470	03-Nov-2020	3



Eurofins Analytico B.V.

Gildeweg 42-46
 3771 NB Barneveld
 P.O. Box 459
 3770 AL Barneveld NL
 Tel. +31 (0)34 242 63 00
 Fax +31 (0)34 242 63 99
 E-mail info-env@eurofins.nl
 Site www.eurofins.nl

BNP Paribas S.A. 227 9245 25
 IBAN: NL71BNPA0227924525
 BIC: BNPANL2A
 KvK/CoC No. 09088623
 BTW/VAT No. NL 8043.14.883.B01

Eurofins Analytico B.V. is ISO 14001: 2015 gecertificeerd door TÜV en erkend door het Vlaamse Gewest (OVAM en Dep. Omgeving), het Brusselse Gewest (BIM), het Waalse Gewest (DGRNE-OWD) en door de overheid van Luxemburg (MEV).

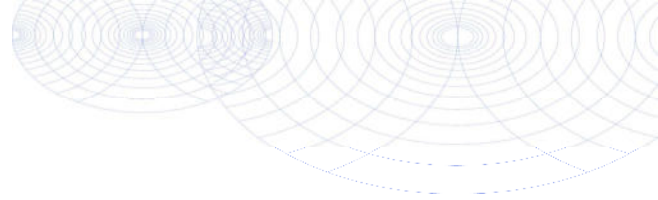
**Bijlage (B) met opmerkingen behorende bij analysecertificaat 2020173818/1**

Pagina 1/1

Opmerking 1)De toetswaarde van de som is gelijk aan de sommatie van $0,7 \cdot RG$ **Eurofins Analytico B.V.**

Gildeweg 42-46 Tel. +31 (0)34 242 63 00
3771 NB Barneveld Fax +31 (0)34 242 63 99
P.O. Box 459 E-mail info-env@eurofins.nl
3770 AL Barneveld NL Site www.eurofins.nl

BNP Paribas S.A. 227 9245 25
IBAN: NL71BNPA0227924525
BIC: BNPNL2A
KvK/CoC No. 09088623
BTW/VAT No. NL 8043.14.883.B01

Eurofins Analytico B.V. is ISO 14001: 2015 gecertificeerd door TÜV en erkend door het Vlaamse Gewest (OVAM en Dep. Omgeving), het Brusselse Gewest (BIM), het Waalse Gewest (DGRNE-OWD) en door de overheid van Luxemburg (MEV).

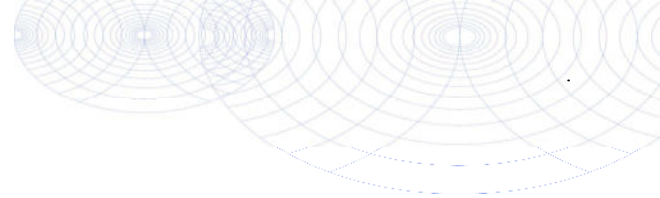

Bijlage (C) met methodeverwijzingen behorende bij analysecertificaat 2020173818/1

Pagina 1/1

Analyse	Methode	Techniek	Methode referentie
Metalen			
Barium (Ba)	W0421	ICP-MS	pb 3110-3 en NEN-EN-ISO 17294-2
Cadmium (Cd)	W0421	ICP-MS	pb 3110-3 en NEN-EN-ISO 17294-2
Kobalt (Co)	W0421	ICP-MS	pb 3110-3 en NEN-EN-ISO 17294-2
Koper (Cu)	W0421	ICP-MS	pb 3110-3 en NEN-EN-ISO 17294-2
Kwik (Hg)	W0421	ICP-MS	pb 3110-3 en NEN-EN-ISO 17294-2
Molybdeen (Mo)	W0421	ICP-MS	pb 3110-3 en NEN-EN-ISO 17294-2
Nikkel (Ni)	W0421	ICP-MS	pb 3110-3 en NEN-EN-ISO 17294-2
Lood (Pb)	W0421	ICP-MS	pb 3110-3 en NEN-EN-ISO 17294-2
Zink (Zn)	W0421	ICP-MS	pb 3110-3 en NEN-EN-ISO 17294-2
Vluchtige Aromatische Koolwaterstoffen			
Aromaten (BTEXN)	W0254	HS-GC-MS	pb 3130-1
Xylenen som AS3000	W0254	HS-GC-MS	pb 3130-1
Styreen	W0254	HS-GC-MS	pb 3130-1
Vluchtige organische halogeenkoolwaterstoffen			
VOCl (11)	W0254	HS-GC-MS	pb 3130-1
Tribroommethaan (Bromoform)	W0254	HS-GC-MS	pb 3130-1
Vinylchloride	W0254	HS-GC-MS	pb 3130-1
1,1-Dichlooretheen	W0254	HS-GC-MS	pb 3130-1
DiClEtheen som AS3000	W0254	HS-GC-MS	pb 3130-1
1,1-Dichloorpropaan	W0254	HS-GC-MS	pb 3130-1
1,2-Dichloorpropaan	W0254	HS-GC-MS	pb 3130-1
1,3-Dichloorpropaan	W0254	HS-GC-MS	pb 3130-1
DiChlprop. som AS3000	W0254	HS-GC-MS	pb 3130-1
Minerale olie			
Minerale olie (C10-C40)	W0215	GC-FID	pb 3110-5

Nadere informatie over de toegepaste onderzoeksmethoden alsmede een classificatie van de meetonzekerheid staan vermeld in ons overzicht "Specificaties analysemethoden", versie juni 2020.

BIJLAGE 4: TOETSINGSTABELLEN

Grond

BoToVa T12 Toetsing Wbb grond

Projectnummer	K205981
Projectnaam	Steengroeveweg te winterswijk
Ordernummer	K205981
Datum monsternamen	03-11-2020
Monsternemer	Daan van Konijnenburg
Certificaatnummer	2020173812
Startdatum	03-11-2020
Rapportagedatum	06-11-2020

Analyse	Eenheid	1	GSSD	Oordeel	RG	AW	T	I
Bodemtype correctie								
Organische stof		3,7						
Korrelgrootte < 2 µm (Lutum)		2,5						
Voorbehandeling								
Cryogeen malen AS3000		Uitgevoerd						
Bodemkundige analyses								
Droge stof	% (m/m)	81,1	81,1					
Organische stof	% (m/m) ds	3,7	3,7					
Gloeirest	% (m/m) ds	96						
Korrelgrootte < 2 µm (Lutum)	% (m/m) ds	2,5	2,5					
Metalen								
Barium (Ba)	mg/kg ds	<20	51,06		20	190	555	920
Cadmium (Cd)	mg/kg ds	0,23	0,3646	-	0,2	0,6	6,8	13
Kobalt (Co)	mg/kg ds	<3,0	7	-	3	15	103	190
Koper (Cu)	mg/kg ds	5,7	10,96	-	5	40	115	190
Kwik (Hg)	mg/kg ds	<0,050	0,0492	-	0,05	0,15	18,1	36
Molybdeen (Mo)	mg/kg ds	<1,5	1,05	-	1,5	1,5	95,8	190
Nikkel (Ni)	mg/kg ds	<4,0	7,84	-	4	35	67,5	100
Lood (Pb)	mg/kg ds	11	16,64	-	10	50	290	530
Zink (Zn)	mg/kg ds	25	55,51	-	20	140	430	720
Minerale olie								
Minerale olie (C10-C12)	mg/kg ds	<3,0	5,676					
Minerale olie (C12-C16)	mg/kg ds	<5,0	9,459					
Minerale olie (C16-C21)	mg/kg ds	<5,0	9,459					
Minerale olie (C21-C30)	mg/kg ds	<11	20,81					
Minerale olie (C30-C35)	mg/kg ds	7	18,92					
Minerale olie (C35-C40)	mg/kg ds	<6,0	11,35					
Minerale olie totaal (C10-C40)	mg/kg ds	<35	66,22	-	35	190	2600	5000
Polychloorbifenylen, PCB								
PCB 28	mg/kg ds	<0,0010	0,0018					
PCB 52	mg/kg ds	<0,0010	0,0018					
PCB 101	mg/kg ds	<0,0010	0,0018					
PCB 118	mg/kg ds	<0,0010	0,0018					
PCB 138	mg/kg ds	<0,0010	0,0018					
PCB 153	mg/kg ds	<0,0010	0,0018					
PCB 180	mg/kg ds	<0,0010	0,0018					
PCB (som 7) (factor 0,7)	mg/kg ds	0,0049	0,0132	-	0,007	0,02	0,51	1
Polycyclische Aromatische Koolwaterstoffen, PAH								
Naftaleen	mg/kg ds	<0,050	0,035					
Fenanthreen	mg/kg ds	<0,050	0,035					
Anthraceen	mg/kg ds	<0,050	0,035					
Fluorantheen	mg/kg ds	<0,050	0,035					
Benzo(a)anthraceen	mg/kg ds	<0,050	0,035					
Chryseen	mg/kg ds	<0,050	0,035					
Benzo(k)fluorantheen	mg/kg ds	<0,050	0,035					
Benzo(a)pyreen	mg/kg ds	<0,050	0,035					
Benzo(ghi)peryleen	mg/kg ds	<0,050	0,035					
Indeno(123-cd)pyreen	mg/kg ds	<0,050	0,035					
PAK VROM (10) (factor 0,7)	mg/kg ds	0,35	0,35	-	0,35	1,5	20,8	40

Legenda

Nr.	Analytico-nr	Monster
1	11677603	MMBG01

Eindoordeel: Voldoet aan Achtergrondwaarde

Gebruikte afkortingen

-	kleiner dan of gelijk aan Achtergrondwaarde
*	groter dan Achtergrondwaarde
**	groter dan Tussenwaarde
***	groter dan Interventiewaarde

GSSD	Gestandaardiseerd gehalte
RG	Vereiste Rapportagegrens
AW	Achtergrondwaarde
T	Tussenwaarde
I	Interventiewaarde

Deze toetsing is uitgevoerd met behulp van BoToVa.

Zie voor info: <http://www.rwsleefomgeving.nl/onderwerpen/bodem-ondergrond/bbk/instrumenten/botova/>

N.B.: de vermelde tussenwaarde is door PAIS berekend en is niet afkomstig uit BoToVa

BoToVa T12 Toetsing Wbb grond

Projectnummer	K205981
Projectnaam	Steengroeveweg te winterswijk
Ordernummer	K205981
Datum monsternamen	03-11-2020
Monsternemer	Daan van Konijnenburg
Certificaatnummer	2020173812
Startdatum	03-11-2020
Rapportagedatum	06-11-2020

Analyse	Eenheid	2	GSSD	Oordeel	RG	AW	T	I
Bodemtype correctie								
Organische stof		6						
Korrelgrootte < 2 µm (Lutum)		3,2						
Voorbehandeling								
Cryogeen malen AS3000		Uitgevoerd						
Bodemkundige analyses								
Droge stof	% (m/m)	84,5	84,5					
Organische stof	% (m/m) ds	6	6					
Gloeirest	% (m/m) ds	94						
Korrelgrootte < 2 µm (Lutum)	% (m/m) ds	3,2	3,2					
Metalen								
Barium (Ba)	mg/kg ds	<20	47,17		20	190	555	920
Cadmium (Cd)	mg/kg ds	0,3	0,4294	-	0,2	0,6	6,8	13
Kobalt (Co)	mg/kg ds	<3,0	6,526	-	3	15	103	190
Koper (Cu)	mg/kg ds	6,3	11,05	-	5	40	115	190
Kwik (Hg)	mg/kg ds	<0,050	0,0478	-	0,05	0,15	18,1	36
Molybdeen (Mo)	mg/kg ds	<1,5	1,05	-	1,5	1,5	95,8	190
Nikkel (Ni)	mg/kg ds	<4,0	7,424	-	4	35	67,5	100
Lood (Pb)	mg/kg ds	14	20,1	-	10	50	290	530
Zink (Zn)	mg/kg ds	30	61,22	-	20	140	430	720
Minerale olie								
Minerale olie (C10-C12)	mg/kg ds	<3,0	3,5					
Minerale olie (C12-C16)	mg/kg ds	<5,0	5,833					
Minerale olie (C16-C21)	mg/kg ds	<5,0	5,833					
Minerale olie (C21-C30)	mg/kg ds	<11	12,83					
Minerale olie (C30-C35)	mg/kg ds	<5,0	5,833					
Minerale olie (C35-C40)	mg/kg ds	<6,0	7					
Minerale olie totaal (C10-C40)	mg/kg ds	<35	40,83	-	35	190	2600	5000
Polychloorbifenylen, PCB								
PCB 28	mg/kg ds	<0,0010	0,0011					
PCB 52	mg/kg ds	<0,0010	0,0011					
PCB 101	mg/kg ds	<0,0010	0,0011					
PCB 118	mg/kg ds	<0,0010	0,0011					
PCB 138	mg/kg ds	<0,0010	0,0011					
PCB 153	mg/kg ds	<0,0010	0,0011					
PCB 180	mg/kg ds	<0,0010	0,0011					
PCB (som 7) (factor 0,7)	mg/kg ds	0,0049	0,0081	-	0,007	0,02	0,51	1
Polycyclische Aromatische Koolwaterstoffen, PAH								
Naftaleen	mg/kg ds	<0,050	0,035					
Fenanthreen	mg/kg ds	<0,050	0,035					
Anthraceen	mg/kg ds	<0,050	0,035					
Fluorantheen	mg/kg ds	<0,050	0,035					
Benzo(a)anthraceen	mg/kg ds	<0,050	0,035					
Chryseen	mg/kg ds	<0,050	0,035					
Benzo(k)fluorantheen	mg/kg ds	<0,050	0,035					
Benzo(a)pyreen	mg/kg ds	<0,050	0,035					
Benzo(ghi)peryleen	mg/kg ds	<0,050	0,035					
Indeno(123-cd)pyreen	mg/kg ds	<0,050	0,035					
PAK VROM (10) (factor 0,7)	mg/kg ds	0,35	0,35	-	0,35	1,5	20,8	40

Legenda

Nr.	Analytico-nr	Monster
2	11677604	MMBG02

Eindoordeel: Voldoet aan Achtergrondwaarde

Gebruikte afkortingen

-	kleiner dan of gelijk aan Achtergrondwaarde
*	groter dan Achtergrondwaarde
**	groter dan Tussenwaarde
***	groter dan Interventiewaarde

GSSD	Gestandaardiseerd gehalte
RG	Vereiste Rapportagegrens
AW	Achtergrondwaarde
T	Tussenwaarde
I	Interventiewaarde

Deze toetsing is uitgevoerd met behulp van BoToVa.

Zie voor info: <http://www.rwsleefomgeving.nl/onderwerpen/bodem-ondergrond/bbk/instrumenten/botova/>

N.B.: de vermelde tussenwaarde is door PAIS berekend en is niet afkomstig uit BoToVa

BoToVa T12 Toetsing Wbb grond

Projectnummer	K205981
Projectnaam	Steengroeveweg te winterswijk
Ordernummer	K205981
Datum monsternamen	03-11-2020
Monsternemer	Daan van Konijnenburg
Certificaatnummer	2020173812
Startdatum	03-11-2020
Rapportagedatum	06-11-2020

Analyse	Eenheid	3	GSSD	Oordeel	RG	AW	T	I
Bodemtype correctie								
Organische stof		0,8						
Korrelgrootte < 2 µm (Lutum)		10,1						
Voorbehandeling								
Cryogeen malen AS3000		Uitgevoerd						
Bodemkundige analyses								
Droge stof	% (m/m)	88,9	88,9					
Organische stof	% (m/m) ds	0,8	0,8					
Gloeirest	% (m/m) ds	98						
Korrelgrootte < 2 µm (Lutum)	% (m/m) ds	10,1	10,1					
Metalen								
Barium (Ba)	mg/kg ds	<20	26,96		20	190	555	920
Cadmium (Cd)	mg/kg ds	<0,20	0,2144	-	0,2	0,6	6,8	13
Kobalt (Co)	mg/kg ds	<3,0	3,915	-	3	15	103	190
Koper (Cu)	mg/kg ds	<5,0	5,66	-	5	40	115	190
Kwik (Hg)	mg/kg ds	<0,050	0,0444	-	0,05	0,15	18,1	36
Molybdeen (Mo)	mg/kg ds	<1,5	1,05	-	1,5	1,5	95,8	190
Nikkel (Ni)	mg/kg ds	4,2	7,313	-	4	35	67,5	100
Lood (Pb)	mg/kg ds	<10	9,581	-	10	50	290	530
Zink (Zn)	mg/kg ds	<20	23,53	-	20	140	430	720
Minerale olie								
Minerale olie (C10-C12)	mg/kg ds	<3,0	10,5					
Minerale olie (C12-C16)	mg/kg ds	<5,0	17,5					
Minerale olie (C16-C21)	mg/kg ds	<5,0	17,5					
Minerale olie (C21-C30)	mg/kg ds	<11	38,5					
Minerale olie (C30-C35)	mg/kg ds	<5,0	17,5					
Minerale olie (C35-C40)	mg/kg ds	<6,0	21					
Minerale olie totaal (C10-C40)	mg/kg ds	<35	122,5	-	35	190	2600	5000
Polychloorbifenylen, PCB								
PCB 28	mg/kg ds	<0,0010	0,0035					
PCB 52	mg/kg ds	<0,0010	0,0035					
PCB 101	mg/kg ds	<0,0010	0,0035					
PCB 118	mg/kg ds	<0,0010	0,0035					
PCB 138	mg/kg ds	<0,0010	0,0035					
PCB 153	mg/kg ds	<0,0010	0,0035					
PCB 180	mg/kg ds	<0,0010	0,0035					
PCB (som 7) (factor 0,7)	mg/kg ds	0,0049	0,0245	-	0,007	0,02	0,51	1
Polycyclische Aromatische Koolwaterstoffen, PAH								
Naftaleen	mg/kg ds	<0,050	0,035					
Fenanthreen	mg/kg ds	<0,050	0,035					
Anthraceen	mg/kg ds	<0,050	0,035					
Fluorantheen	mg/kg ds	<0,050	0,035					
Benzo(a)anthraceen	mg/kg ds	<0,050	0,035					
Chryseen	mg/kg ds	<0,050	0,035					
Benzo(k)fluorantheen	mg/kg ds	<0,050	0,035					
Benzo(a)pyreen	mg/kg ds	<0,050	0,035					
Benzo(ghi)peryleen	mg/kg ds	<0,050	0,035					
Indeno(123-cd)pyreen	mg/kg ds	<0,050	0,035					
PAK VROM (10) (factor 0,7)	mg/kg ds	0,35	0,35	-	0,35	1,5	20,8	40

Legenda

Nr.	Analytico-nr	Monster
3	11677605	MMOG03

Eindoordeel: Voldoet aan Achtergrondwaarde

Gebruikte afkortingen

-	kleiner dan of gelijk aan Achtergrondwaarde
*	groter dan Achtergrondwaarde
**	groter dan Tussenwaarde
***	groter dan Interventiewaarde

GSSD	Gestandaardiseerd gehalte
RG	Vereiste Rapportagegrens
AW	Achtergrondwaarde
T	Tussenwaarde
I	Interventiewaarde

Deze toetsing is uitgevoerd met behulp van BoToVa.

Zie voor info: <http://www.rwsleefomgeving.nl/onderwerpen/bodem-ondergrond/bbk/instrumenten/botova/>

N.B.: de vermelde tussenwaarde is door PAIS berekend en is niet afkomstig uit BoToVa

BoToVa T1 Beoordeling kwaliteit van grond en bagger bij toepassing op of in de landbodem

Projectnummer K205981
 Projectnaam Steengroeveweg te winterswijk
 Ordernummer K205981
 Datum monstername 03-11-2020
 Monstername Daan van Konijnenburg
 Certificaatnummer 2020173812
 Startdatum 03-11-2020
 Rapportagedatum 06-11-2020

Analyse	Eenheid	1	GSSD	Oordeel	RG Eis	AW	Wonen	Industrie	IW
Bodemtype correctie									
Organische stof		3,7							
Korrelgrootte < 2 µm (Lutum)		2,5							
Voorbehandeling									
Cryogeen malen AS3000		Uitgevoerd							
Bodemkundige analyses									
Droge stof	% (m/m)	81,1	81,1						
Organische stof	% (m/m) ds	3,7	3,7						
Gloeirest	% (m/m) ds	96							
Korrelgrootte < 2 µm (Lutum)	% (m/m) ds	2,5	2,5						
Metalen									
Barium (Ba)	mg/kg ds	<20	51,06		20				920
Cadmium (Cd)	mg/kg ds	0,23	0,3646	<=AW	0,2	0,6	1,2	4,3	13
Kobalt (Co)	mg/kg ds	<3,0	7	<=AW	3	15	35	190	190
Koper (Cu)	mg/kg ds	5,7	10,96	<=AW	5	40	54	190	190
Kwik (Hg)	mg/kg ds	<0,050	0,0492	<=AW	0,05	0,15	0,83	4,8	36
Molybdeen (Mo)	mg/kg ds	<1,5	1,05	<=AW	1,5	1,5	88	190	190
Nikkel (Ni)	mg/kg ds	<4,0	7,84	<=AW	4	35		100	100
Lood (Pb)	mg/kg ds	11	16,64	<=AW	10	50	210	530	530
Zink (Zn)	mg/kg ds	25	55,51	<=AW	20	140	200	720	720
Minerale olie									
Minerale olie (C10-C12)	mg/kg ds	<3,0	5,676						
Minerale olie (C12-C16)	mg/kg ds	<5,0	9,459						
Minerale olie (C16-C21)	mg/kg ds	<5,0	9,459						
Minerale olie (C21-C30)	mg/kg ds	<11	20,81						
Minerale olie (C30-C35)	mg/kg ds	7	18,92						
Minerale olie (C35-C40)	mg/kg ds	<6,0	11,35						
Minerale olie totaal (C10-C40)	mg/kg ds	<35	66,22	<=AW	35	190	190	500	5000
Polychloorbifenylen, PCB									
PCB 28	mg/kg ds	<0,0010	0,0018						
PCB 52	mg/kg ds	<0,0010	0,0018						
PCB 101	mg/kg ds	<0,0010	0,0018						
PCB 118	mg/kg ds	<0,0010	0,0018						
PCB 138	mg/kg ds	<0,0010	0,0018						
PCB 153	mg/kg ds	<0,0010	0,0018						
PCB 180	mg/kg ds	<0,0010	0,0018						
PCB (som 7) (factor 0,7)	mg/kg ds	0,0049	0,0132	<=AW	0,0049	0,02	0,04	0,5	1
Polycyclische Aromatische Koolwaterstoffen, PAH									
Naftaleen	mg/kg ds	<0,050	0,035						
Fenanthreen	mg/kg ds	<0,050	0,035						
Anthraceen	mg/kg ds	<0,050	0,035						
Fluorantheen	mg/kg ds	<0,050	0,035						
Benzo(a)anthraceen	mg/kg ds	<0,050	0,035						
Chryseen	mg/kg ds	<0,050	0,035						
Benzo(k)fluorantheen	mg/kg ds	<0,050	0,035						
Benzo(a)pyreen	mg/kg ds	<0,050	0,035						
Benzo(ghi)peryleen	mg/kg ds	<0,050	0,035						
Indeno(123-cd)pyreen	mg/kg ds	<0,050	0,035						
PAK VROM (10) (factor 0,7)	mg/kg ds	0,35	0,35	<=AW	0,5	1,5	6,8	40	40

Legenda

Nr. Analytico-nr Monster
 1 11677603 MMBG01

Eindoordeel: Altijd toepasbaar

Gebruikte afkortingen

GSSD Gestandaardiseerd gehalte
 AW Achtergrondwaarde
 <= AW kleiner dan of gelijk aan Achtergrondwaarde
 RG Eis Vereiste rapportagegrens
 IW Interventiewaarde

Deze toetsing is uitgevoerd met behulp van BoToVa.

Zie voor info: <http://www.rwsleefomgeving.nl/onderwerpen/bodem-ondergrond/bbk/instrumenten/botova/>

BoToVa T1 Beoordeling kwaliteit van grond en bagger bij toepassing op of in de landbodem

Projectnummer K205981
 Projectnaam Steengroeveweg te winterswijk
 Ordernummer K205981
 Datum monstername 03-11-2020
 Monsternemer Daan van Konijnenburg
 Certificaatnummer 2020173812
 Startdatum 03-11-2020
 Rapportagedatum 06-11-2020

Analyse	Eenheid	2	GSSD	Oordeel	RG Eis	AW	Wonen	Industrie	IW
Bodemtype correctie									
Organische stof		6							
Korrelgrootte < 2 µm (Lutum)		3,2							
Voorbehandeling									
Cryogeen malen AS3000		Uitgevoerd							
Bodemkundige analyses									
Droge stof	% (m/m)	84,5	84,5						
Organische stof	% (m/m) ds	6	6						
Gloeirest	% (m/m) ds	94							
Korrelgrootte < 2 µm (Lutum)	% (m/m) ds	3,2	3,2						
Metalen									
Barium (Ba)	mg/kg ds	<20	47,17		20				920
Cadmium (Cd)	mg/kg ds	0,3	0,4294	<=AW	0,2	0,6	1,2	4,3	13
Kobalt (Co)	mg/kg ds	<3,0	6,526	<=AW	3	15	35	190	190
Koper (Cu)	mg/kg ds	6,3	11,05	<=AW	5	40	54	190	190
Kwik (Hg)	mg/kg ds	<0,050	0,0478	<=AW	0,05	0,15	0,83	4,8	36
Molybdeen (Mo)	mg/kg ds	<1,5	1,05	<=AW	1,5	1,5	88	190	190
Nikkel (Ni)	mg/kg ds	<4,0	7,424	<=AW	4	35		100	100
Lood (Pb)	mg/kg ds	14	20,1	<=AW	10	50	210	530	530
Zink (Zn)	mg/kg ds	30	61,22	<=AW	20	140	200	720	720
Minerale olie									
Minerale olie (C10-C12)	mg/kg ds	<3,0	3,5						
Minerale olie (C12-C16)	mg/kg ds	<5,0	5,833						
Minerale olie (C16-C21)	mg/kg ds	<5,0	5,833						
Minerale olie (C21-C30)	mg/kg ds	<11	12,83						
Minerale olie (C30-C35)	mg/kg ds	<5,0	5,833						
Minerale olie (C35-C40)	mg/kg ds	<6,0	7						
Minerale olie totaal (C10-C40)	mg/kg ds	<35	40,83	<=AW	35	190	190	500	5000
Polychloorbifenylen, PCB									
PCB 28	mg/kg ds	<0,0010	0,0011						
PCB 52	mg/kg ds	<0,0010	0,0011						
PCB 101	mg/kg ds	<0,0010	0,0011						
PCB 118	mg/kg ds	<0,0010	0,0011						
PCB 138	mg/kg ds	<0,0010	0,0011						
PCB 153	mg/kg ds	<0,0010	0,0011						
PCB 180	mg/kg ds	<0,0010	0,0011						
PCB (som 7) (factor 0,7)	mg/kg ds	0,0049	0,0081	<=AW	0,0049	0,02	0,04	0,5	1
Polycyclische Aromatische Koolwaterstoffen, PAH									
Naftaleen	mg/kg ds	<0,050	0,035						
Fenanthreen	mg/kg ds	<0,050	0,035						
Anthraceen	mg/kg ds	<0,050	0,035						
Fluorantheen	mg/kg ds	<0,050	0,035						
Benzo(a)anthraceen	mg/kg ds	<0,050	0,035						
Chryseen	mg/kg ds	<0,050	0,035						
Benzo(k)fluorantheen	mg/kg ds	<0,050	0,035						
Benzo(a)pyreen	mg/kg ds	<0,050	0,035						
Benzo(ghi)peryleen	mg/kg ds	<0,050	0,035						
Indeno(123-cd)pyreen	mg/kg ds	<0,050	0,035						
PAK VROM (10) (factor 0,7)	mg/kg ds	0,35	0,35	<=AW	0,5	1,5	6,8	40	40

Legenda

Nr. Analytico-nr Monster
 2 11677604 MMBG02

Eindoordeel: Altijd toepasbaar

Gebruikte afkortingen

GSSD Gestandaardiseerd gehalte
 AW Achtergrondwaarde
 <= AW kleiner dan of gelijk aan Achtergrondwaarde
 RG Eis Vereiste rapportagegrens
 IW Interventiewaarde

Deze toetsing is uitgevoerd met behulp van BoToVa.

Zie voor info: <http://www.rwsleefomgeving.nl/onderwerpen/bodem-ondergrond/bbk/instrumenten/botova/>

BoToVa T1 Beoordeling kwaliteit van grond en bagger bij toepassing op of in de landbodem

Projectnummer K205981
 Projectnaam Steengroeveweg te winterswijk
 Ordernummer K205981
 Datum monstername 03-11-2020
 Monsternemer Daan van Konijnenburg
 Certificaatnummer 2020173812
 Startdatum 03-11-2020
 Rapportagedatum 06-11-2020

Analyse	Eenheid	3	GSSD	Oordeel	RG Eis	AW	Wonen	Industrie	IW
Bodemtype correctie									
Organische stof		0,8							
Korrelgrootte < 2 µm (Lutum)		10,1							
Voorbehandeling									
Cryogeen malen AS3000		Uitgevoerd							
Bodemkundige analyses									
Droge stof	% (m/m)	88,9	88,9						
Organische stof	% (m/m) ds	0,8	0,8						
Gloeirest	% (m/m) ds	98							
Korrelgrootte < 2 µm (Lutum)	% (m/m) ds	10,1	10,1						
Metalen									
Barium (Ba)	mg/kg ds	<20	26,96		20				920
Cadmium (Cd)	mg/kg ds	<0,20	0,2144	<=AW	0,2	0,6	1,2	4,3	13
Kobalt (Co)	mg/kg ds	<3,0	3,915	<=AW	3	15	35	190	190
Koper (Cu)	mg/kg ds	<5,0	5,66	<=AW	5	40	54	190	190
Kwik (Hg)	mg/kg ds	<0,050	0,0444	<=AW	0,05	0,15	0,83	4,8	36
Molybdeen (Mo)	mg/kg ds	<1,5	1,05	<=AW	1,5	1,5	88	190	190
Nikkel (Ni)	mg/kg ds	4,2	7,313	<=AW	4	35		100	100
Lood (Pb)	mg/kg ds	<10	9,581	<=AW	10	50	210	530	530
Zink (Zn)	mg/kg ds	<20	23,53	<=AW	20	140	200	720	720
Minerale olie									
Minerale olie (C10-C12)	mg/kg ds	<3,0	10,5						
Minerale olie (C12-C16)	mg/kg ds	<5,0	17,5						
Minerale olie (C16-C21)	mg/kg ds	<5,0	17,5						
Minerale olie (C21-C30)	mg/kg ds	<11	38,5						
Minerale olie (C30-C35)	mg/kg ds	<5,0	17,5						
Minerale olie (C35-C40)	mg/kg ds	<6,0	21						
Minerale olie totaal (C10-C40)	mg/kg ds	<35	122,5	<=AW	35	190	190	500	5000
Polychloorbifenylen, PCB									
PCB 28	mg/kg ds	<0,0010	0,0035						
PCB 52	mg/kg ds	<0,0010	0,0035						
PCB 101	mg/kg ds	<0,0010	0,0035						
PCB 118	mg/kg ds	<0,0010	0,0035						
PCB 138	mg/kg ds	<0,0010	0,0035						
PCB 153	mg/kg ds	<0,0010	0,0035						
PCB 180	mg/kg ds	<0,0010	0,0035						
PCB (som 7) (factor 0,7)	mg/kg ds	0,0049	0,0245	<=AW	0,0049	0,02	0,04	0,5	1
Polycyclische Aromatische Koolwaterstoffen, PAH									
Naftaleen	mg/kg ds	<0,050	0,035						
Fenanthreen	mg/kg ds	<0,050	0,035						
Anthraceen	mg/kg ds	<0,050	0,035						
Fluorantheen	mg/kg ds	<0,050	0,035						
Benzo(a)anthraceen	mg/kg ds	<0,050	0,035						
Chryseen	mg/kg ds	<0,050	0,035						
Benzo(k)fluorantheen	mg/kg ds	<0,050	0,035						
Benzo(a)pyreen	mg/kg ds	<0,050	0,035						
Benzo(ghi)peryleen	mg/kg ds	<0,050	0,035						
Indeno(123-cd)pyreen	mg/kg ds	<0,050	0,035						
PAK VROM (10) (factor 0,7)	mg/kg ds	0,35	0,35	<=AW	0,5	1,5	6,8	40	40

Legenda

Nr. Analytico-nr Monster
 3 11677605 MMOG03

Eindoordeel: Altijd toepasbaar

Gebruikte afkortingen

GSSD Gestandaardiseerd gehalte
 AW Achtergrondwaarde
 <= AW kleiner dan of gelijk aan Achtergrondwaarde
 RG Eis Vereiste rapportagegrens
 IW Interventiewaarde

Deze toetsing is uitgevoerd met behulp van BoToVa.

Zie voor info: <http://www.rwsleefomgeving.nl/onderwerpen/bodem-ondergrond/bbk/instrumenten/botova/>

Grondwater

BoToVa T13 Toetsing Wbb grondwater (ondiep)

Projectnummer K205981
 Projectnaam Steengroeveweg te winterswijk
 Ordernummer K205981
 Datum monsternummer 03-11-2020
 Monsternummer D.v.Konijnenburg
 Certificaatnummer 2020173818
 Startdatum 03-11-2020
 Rapportagedatum 06-11-2020

Analyse	Eenheid	1	GSSD	Oordeel	RG	S	T	I
Metalen								
Barium (Ba)	µg/L	37	37	-	20	50	338	625
Cadmium (Cd)	µg/L	<0,20	0,14	-	0,2	0,4	3,2	6
Kobalt (Co)	µg/L	3	3	-	2	20	60	100
Koper (Cu)	µg/L	<2,0	1,4	-	2	15	45	75
Kwik (Hg)	µg/L	<0,050	0,035	-	0,05	0,05	0,175	0,3
Molybdeen (Mo)	µg/L	<2,0	1,4	-	2	5	153	300
Nikkel (Ni)	µg/L	<3,0	2,1	-	3	15	45	75
Lood (Pb)	µg/L	<2,0	1,4	-	2	15	45	75
Zink (Zn)	µg/L	20	20	-	10	65	433	800
Vluchtige Aromatische Koolwaterstoffen								
Benzeen	µg/L	<0,20	0,14	-	0,2	0,2	15,1	30
Tolueen	µg/L	<0,20	0,14	-	0,2	7	504	1000
Ethylbenzeen	µg/L	<0,20	0,14	-	0,2	4	77	150
o-Xyleen	µg/L	<0,20	0,07	-	-	-	-	-
m,p-Xyleen	µg/L	<0,20	0,14	-	-	-	-	-
Xylenen (som) factor 0,7	µg/L	0,21	0,21	-	0,2	0,2	35,1	70
BTEX (som)	µg/L	<0,90	-	-	-	-	-	-
Naftaleen	µg/L	<0,020	0,014	-	0,02	0,01	35	70
Styreen	µg/L	<0,20	0,14	-	0,2	6	153	300
Vluchtige organische halogeenkoolwaterstoffen								
Dichloormethaan	µg/L	<0,20	0,14	-	0,2	0,01	500	1000
Trichloormethaan	µg/L	<0,20	0,14	-	0,2	6	203	400
Tetrachloormethaan	µg/L	<0,10	0,07	-	0,1	0,01	5	10
Trichlooretheen	µg/L	<0,20	0,14	-	0,2	24	262	500
Tetrachlooretheen	µg/L	<0,10	0,07	-	0,1	0,01	20	40
1,1-Dichloorethaan	µg/L	<0,20	0,14	-	0,2	7	454	900
1,2-Dichloorethaan	µg/L	<0,20	0,14	-	0,2	7	204	400
1,1,1-Trichloorethaan	µg/L	<0,10	0,07	-	0,1	0,01	150	300
1,1,2-Trichloorethaan	µg/L	<0,10	0,07	-	0,1	0,01	65	130
cis 1,2-Dichlooretheen	µg/L	<0,10	0,07	-	-	-	-	-
trans 1,2-Dichlooretheen	µg/L	<0,10	0,07	-	-	-	-	-
CKW (som)	µg/L	<1,6	-	-	-	-	-	-
Tribroommethaan	µg/L	<0,20	0,14	-	-	-	-	630
Vinylchloride	µg/L	<0,10	0,07	-	0,2	0,01	2,5	5
1,1-Dichlooretheen	µg/L	<0,10	0,07	-	0,1	0,01	5	10
1,2-Dichloorethenen (Som) factor 0,7	µg/L	0,14	0,14	-	0,2	0,01	10	20
1,1-Dichloorpropan	µg/L	<0,20	0,14	-	-	-	-	-
1,2-Dichloorpropan	µg/L	<0,20	0,14	-	-	-	-	-
1,3-Dichloorpropan	µg/L	<0,20	0,14	-	-	-	-	-
Dichloorpropanen som factor 0.7	µg/L	0,42	0,42	-	0,6	0,8	40,4	80
Minerale olie								
Minerale olie (C10-C12)	µg/L	<10	7	-	-	-	-	-
Minerale olie (C12-C16)	µg/L	<10	7	-	-	-	-	-
Minerale olie (C16-C21)	µg/L	<10	7	-	-	-	-	-
Minerale olie (C21-C30)	µg/L	<15	10,5	-	-	-	-	-
Minerale olie (C30-C35)	µg/L	<10	7	-	-	-	-	-
Minerale olie (C35-C40)	µg/L	<10	7	-	-	-	-	-
Minerale olie totaal (C10-C40)	µg/L	<50	35	-	50	50	325	600
Extra parameters								
som 16 aromatische oplosmiddelen	µg/L		0,77	Geen oordeel mogelijk				

Legenda

Nr. Analytico-nr Monster
 1 11677622 Pb1-1-1

Eindoordeel: Voldoet aan Streefwaarde

Gebruikte afkortingen

- kleiner dan of gelijk aan Streefwaarde
 * groter dan Streefwaarde
 ** groter dan Tussenwaarde
 *** groter dan Interventiewaarde

GSSD Gestandaardiseerd gehalte
 RG Vereiste Rapportagegrens
 S Streefwaarde
 T Tussenwaarde
 I Interventiewaarde

Deze toetsing is uitgevoerd met behulp van BoToVa.





Zie voor info: <http://www.rwsleefomgeving.nl/onderwerpen/bodem-ondergrond/bbk/instrumenten/botova/>

N.B.: de vermelde tussenwaarde is door PAIS berekend en is niet afkomstig uit BoToVa

BIJLAGE 5: SITUERING MONSTERPUNTEN

Bijlage 5

Legenda

-  onderzoekslocatie
-  peilbuis
-  boringen 1,0 m
-  boringen 2,0 m



Situatietekening

projectnummer K205981
Steengroeveweg Winterswijk

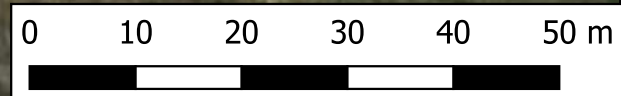

BIJLAGE 6: CHECKLIST VOORONDERZOEK

Onderzoeksaspecten bij milieuhygiënisch vooronderzoek

Onderzoeksaspecten		Aanleiding tot vooronderzoek						
		A	B	C	D	E	F	G
1. Locatiegegevens	Eigendomssituatie	O	O					
	Hoogteligging					V		
2. Bodemopbouw en geohydrologie	Bodemopbouw	V	V		V	V	V	
	Antropogene lagen in de bodem	V	V	V	V	V	V	V
	Geohydrologie	V	V					
3. Verwachting t.a.v. de bodemkwaliteit	Geval van Ernstige bodemverontreiniging?	V		V	V	V	V	V
	Kwaliteit o.b.v. BKK	V	O	V	V	V	V	V
	O.b.v. uitgevoerde bodemonderzoeken	V	V	V	V	V		V
4. Gebruik en beïnvloeding van de locatie, verdachte situaties, activiteiten, ongewoon voorval	Voormalig	V	O	V	V	V		V
	Huidig	V	V		V	V	V	
	Toekomst		V			O		
	Asbestverdacht	V		V	V	V	V	V
5. Terreinverkenning								
V: Verplicht onderzoeksaspect								
O: Optioneel								

A) opstellen hypothese over de bodemkwaliteit ten behoeve van uit te voeren bodemonderzoek volgens 6.2.1;

B) opstellen hypothese over de aanwezigheid van potentieel bodembedreigende (bedrijfs)activiteiten bij nul- en eindsituatieonderzoek (Omgevingsvergunning milieu of Activiteitenbesluit, volgens 6.2.2);

C) opstellen hypothese over de bodemkwaliteitsklasse van de ontvangende bodem voorafgaande aan het toepassen van grond of baggerspecie (het Besluit bodemkwaliteit, volgens 6.2.3);

D) opstellen hypothese over de milieuhygiënische kwaliteit ten behoeve van partijkeuring, volgens 6.2.4;

E) opstellen of actualiseren van een bodemkwaliteitskaart (het Besluit bodemkwaliteit, volgens 6.2.5);

F) toetsing gebruik bodemkwaliteitskaarten bij te ontgraven grond en het toepassen van grond (het Besluit bodemkwaliteit, volgens 6.2.6);

G) opstellen hypothese over de bodemkwaliteit bij tijdelijke uitplaatsing en bij overig projectmatig grondverzet ten behoeve van het inschatten van arbeidshygiënische risico's, volgens 6.2.7.