

AANVULLEND MILIEUTECHNISCH ONDERZOEK

Steengroeveweg (ong) Winterswijk





Datum: 23 december 2021

Adviesbureau: De Klinker B.V.
Verlengde Ooyerhoekseweg 9
7207 BJ Zutphen
0575-517298

Rapportnummer: K21010791

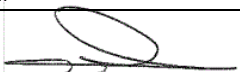
Opdrachtgever: SAB
Postbus 479
6800 AL Arnhem

Auteur:	Paraaf	Gecontroleerd door	Paraaf
J.F. Eggink		N. Looman	



INHOUDSOPGAVE

1	INLEIDING	2
2	VOORONDERZOEK	3
2.1	Wat is de afbakening onderzoekslocatie.....	3
2.2	Potentiële bronnen van bodemverontreiniging.....	3
2.3	Verwachte bodemkwaliteit	5
2.4	Bodemopbouw en geohydrologie.....	5
2.5	Beïnvloeding vanuit de omgeving	5
2.6	Bodemonderzoek noodzakelijk?	5
2.7	Hypothese en strategie	6
3	ONDERZOEKSOPZET EN UITGEVOERDE WERKZAAMHEDEN	7
3.1	Onderzoeksopzet.....	7
3.1.1	Asfaltonderzoek.....	7
3.1.2	Funderingsonderzoek.....	7
3.1.3	Verkennend bodemonderzoek.....	8
3.2	Veldonderzoek.....	8
3.3	Chemisch onderzoek	9
4	ONDERZOEKRESULTATEN	10
4.1	Globale bodemopbouw.....	10
4.2	Zintuiglijke waarnemingen	10
4.3	Veldmetingen	10
4.4	Waarnemingen in het kader van aanwezigheid van asbest.....	10
5	TOETSINGSKADERS	11
5.1.1	Wet bodembescherming.....	11
5.1.2	Besluit bodemkwaliteit.....	12
5.1.3	Asfalt.....	12
5.1.4	Funderingsonderzoek.....	12
6	RESULTATEN ASFALTONDERZOEK	13
7	RESULTATEN FUNDERINGSONDERZOEK.....	14
8	RESULTATEN BODEMONDERZOEK	15
8.1	Verkennend bodemonderzoek.....	15
8.1.1	Grond.....	15
8.1.2	Grondwater	15
8.2	Toetsing hypothese	15
9	CONCLUSIES EN AANBEVELINGEN.....	16
9.1	Conclusies.....	16
9.2	Algemeen.....	16

BIJLAGEN

- Bijlage 1: Ligging onderzoekslocatie
- Bijlage 2: Boorstaten en zintuiglijke waarnemingen
- Bijlage 3: Analyseresultaten
- Bijlage 4: Toetsingstabellen
- Bijlage 5: Situering monsterpunten
- Bijlage 6: Checklist vooronderzoek

1 INLEIDING

In opdracht van SAB is door De Klinker Milieu Adviesbureau een aanvullend verkennend bodemonderzoek (conform NEN 5740) en een asfaltonderzoek (conform CROW 210) uitgevoerd op de locatie Steengroeveweg (ong) te Winterswijk. Het perceel is kadastraal bekend als:

- gemeente Winterswijk;
- sectie B;
- perceelnummers 4966, 6277, 6549 en 7096 (ged.).

De aanleiding tot het bodemonderzoek en asfaltonderzoek wordt gevormd door de voorgenomen bestemmingsplanwijziging. Het onderzoek is een aanvulling op de rapportage van het verkennend bodemonderzoek (De Klinker Milieu Adviesbureau, kenmerk K205981, 18 november 2020). De rapportage uit 2020 is door de Omgevingsdienst Achterhoek beoordeeld. De ODA adviseert om aanvullend onderzoek te verrichten om daarmee aan de bestemmingsplanprocedure voor het gehele plangebied te voldoen.

Onderhavig aanvullend onderzoek heeft betrekking op een deel van de Steengroeveweg en de naastgelegen stroken grond (bermen) aan weerszijden van de weg. In bijlage 1 is de regionale ligging opgenomen en bijlage 5 voor een overzicht van de onderzoekslocatie.

Doel van de uit te voeren onderzoeken is als volgt:

- Vaststellen van de milieuhygiënische kwaliteit van de (bermen)grond;
- Het vaststellen of het aanwezige asfalt teerhoudend is;
- Vaststellen van de milieuhygiënische kwaliteit van het eventueel aanwezige funderingsmateriaal;
- Vaststellen van de milieuhygiënische kwaliteit en de opbouw van de (onderliggende) bodem.

Het door De Klinker Milieu gehanteerde kwaliteitssysteem en de toepassing daarvan voldoet aan NEN-EN-ISO 9001 (2008). Tussen De Klinker Milieu en de opdrachtgever is geen sprake van een relatie die de onafhankelijkheid en integriteit zou kunnen beïnvloeden en/of haar werkzaamheden zou kunnen belemmeren.

In voorliggende rapportage wordt een overzicht gegeven van de resultaten van het uitgevoerde verkennend bodemonderzoek. In hoofdstuk 2 worden de tijdens het vooronderzoek verzamelde informatie, de globale bodemopbouw, de geohydrologische gegevens en de hypothesen weergegeven. Hoofdstuk 3 presenteert de onderzoeksopzet en de uitgevoerde werkzaamheden. Vervolgens worden de onderzoeksresultaten weergegeven in hoofdstuk 4. Tot slot worden de conclusies en aanbevelingen gepresenteerd in hoofdstuk 5.

2 VOORONDERZOEK

Onderstaand wordt de informatie gepresenteerd die tijdens uitvoering van het vooronderzoek is verzameld.

Het vooronderzoek is uitgevoerd conform NEN 5725 (2017). Hierbij is getracht uit diverse bronnen de voorgeschreven onderzoeksvragen te beantwoorden. In bijlage 6 is de tabel uit de NEN 5740 met de diverse aanleidingen voor bodemonderzoek weergegeven, alsmede een checklist van de verplichte vooronderzoeksaspecten. De gekozen aanleiding van het vooronderzoek is 'Opstellen hypothese over de bodemkwaliteit ten behoeve van uit te voeren bodemonderzoek' (optie A uit de NEN 5725).

In onderstaande alinea's worden de te beantwoorden onderzoeksvragen weergegeven en beantwoord. Hierbij is (indien van toepassing) tevens de bron van de informatie weergegeven.

2.1 *Wat is de afbakening onderzoekslocatie*

De onderzoekslocatie betreft het perceel, kadastraal bekend als gemeente Winterswijk 00, sectie B, perceelnummers 4966, 6277, 6549 en 7096 (ged.) (bron: Kadaster). Voor het vooronderzoek zijn gegevens van zowel de onderzoekslocatie als de direct aangrenzende percelen bekeken.

2.2 *Potentiële bronnen van bodemverontreiniging*

De onderzoekslocatie betreft een terreindeel in het buitengebied van de gemeente Winterswijk. De omgeving van de locatie wordt gekenmerkt door agrarisch gebruik. Tegenover de onderzoekslocatie is Steengroeve Winterswijk gehuisvest, hier wordt met name kalksteen gewonnen.

Voorafgaand aan de veldwerkzaamheden op 30 november 2021 heeft een locatie-inspectie plaatsgevonden. Het terrein is ingericht als openbare weg (foto 1 t/m 4) welke is verhard met een asfaltverharding. Aan weerszijden van de weg zijn onverharde bermen aanwezig met betrekkelijk jonge boomaanplant (eiken <10 jaar).



Foto 1



Foto 2



Foto 3



Foto 4

Op de locatie is in 2018 een verkennend bodemonderzoek uitgevoerd (Hofstede c.s. Milieuadviseurs, rapportnummer jdp.wtw.18348.r01, 13 september 2018). Tijdens dit onderzoek zijn geen verontreinigingen in de grond en in het grondwater aangetroffen.

In 2020 is door De Klinker Milieu een verkennend bodemonderzoek uitgevoerd (kenmerk K205981, 18 november 2020). Op basis van de onderzoeksresultaten kan geconcludeerd worden dat in zowel de grondmengmonsters als in het grondwatermonster geen van de onderzochte stoffen zijn aangetroffen in een concentratie boven de streefwaarde of detectiegrens van de desbetreffende stof.

Uit informatie van Topotijdreis.nl kan opgemaakt worden dat de Steengroeveweg omstreeks 1993 is verlegd in zijn huidige tracé. Daarvoor lag het wegvak dichterbij de Steengroeven zoals op onderstaande kaarten is weergegeven. Uitgegaan wordt dat het wegvak direct is aangelegd met een asfaltverharding.



Kaart 1987 (oorspronkelijk tracé Steengroeveweg)



Kaart 1993 (verlegging Steengroeveweg)

2.3 Verwachte bodemkwaliteit

De locatie is volgens de bodemkwaliteitskaart gelegen in deelgebied buitengebied zand met de volgende bodemkwaliteitsklassen:

- Ontgravingskwaliteit: landbouw en natuur
 - Bodemfunctieklasse: landbouw en natuur
 - Toepassingseis: landbouw en natuur (ondergrond en bovengrond)
- (bron: Bodemkwaliteitskaart regio Achterhoek – oktober 2011).

2.4 Bodemopbouw en geohydrologie

Als uitgangspunt voor de bodemsamenstelling en de geohydrologische situatie is boring B41F0077 van het Dinoloket gekozen. Deze boring is in de nabijheid van de locatie uitgevoerd.

De bodemopbouw laat zich globaal als volgt beschrijven:

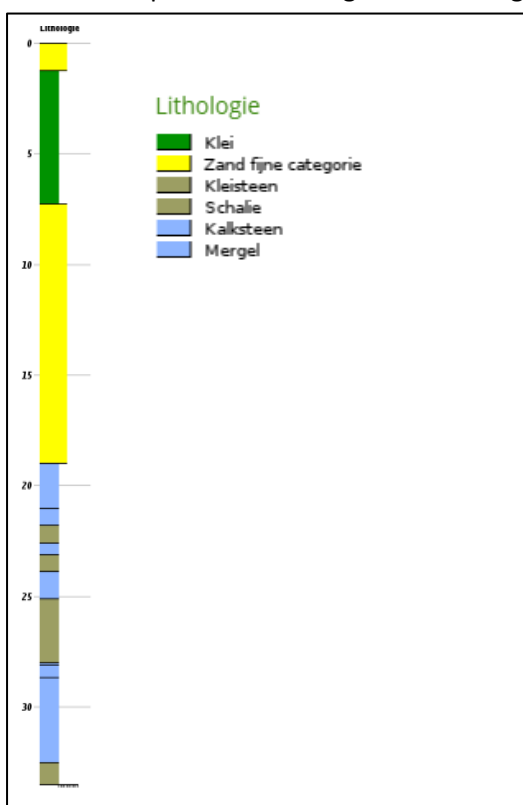

Regionale bodemopbouw (bron: Dinoloket)

De regionale grondwaterstroming is noordwestelijk (bron: Atlas Gelderland).

2.5 Beïnvloeding vanuit de omgeving

Ter plaatse van de Steengroeve zijn verschillende bodemonderzoeken uitgevoerd. Op de locatie bodemloket.nl staat aangegeven dat deze locatie voldoende is onderzocht. Derhalve wordt ervan uitgegaan dat deze locatie geen invloed heeft op de bodemkwaliteit van de huidige onderzoekslocatie.

2.6 Bodemonderzoek noodzakelijk?

De milieuhygiënische kwaliteit van de bodem ter plaatse van het wegvak is niet bekend. Er zijn vooraf echter geen aanwijzingen dat de bodem op de locatie verdacht is op het voorkomen van bodemverontreiniging.

2.7 Hypothese en strategie

De hypothesen en onderzoeksstrategieën zijn weergegeven in tabel 2.2.

Tabel 2.2: Geselecteerde deellocaties en hypothese

Deellocatie	Oppervlakte	verdachte stoffen	strategie
Bermen weerszijde wegvak	2 x 850 m ²	-	ONV-NL*
Steengroeveweg	170 m ¹	-	ONV-NL*
	170 m ¹	PAK, asfalt asbest, puinfundatie	CROW 210** paragraaf 6.5.3 NEN 5897

* ONV-NL = onverdachte, niet lijnvormige locatie

** CROW 210 = Richtlijn omgaan met vrijgekomen asfalt

Indien in de geanalyseerde monsters geen van de onderzochte stoffen aanwezig zijn in een concentratie boven de streefwaarde uit de "Circulaire bodemsanering 2013" (Staatscourant 16675, 27 juni 2013) en of de achtergrondwaarden uit de Regeling bodemkwaliteit (bijlage 4, Staatscourant 247, 20 december 2007 en de wijzigingen hierop) wordt de hypothese onverdacht aangenomen.

3 ONDERZOEKSOPZET EN UITGEVOERDE WERKZAAMHEDEN

3.1 Onderzoeksopzet

3.1.1 Asfaltonderzoek

Het onderzoek wordt uitgevoerd conform de “Richtlijn omgaan met vrijkomend asfalt” (CROW publicatie 210).

Het aantal te verrichten kernboringen is afhankelijk van de indeling in wegvakken en de aanlegdatum van de weg. Bij het onderzoek is er vanuit gegaan dat de oorspronkelijk weg is aangelegd vóór 1995. Op basis van kaarten uit Topotijdreis kan vastgesteld worden dat in 1993 is het wegvak verlegd is naar zijn huidige tracé. Het asfalt heeft een verwachte dikte van <20 cm.

Om te bepalen of de vrijkomende asfaltverharding teerhoudend is dient bij wegen welke zijn aangelegd vóór 1995 een GCMS-onderzoek uitgevoerd te worden. In eerste instantie wordt de dikte en de opbouw (gelaagdheid) van de kernen bepaald en een PAK-marker uitgevoerd. Op basis van de resultaten van de PAK-marker worden om te bepalen of de vrijkomende verharding teerhoudend is, HPLC analyses uitgevoerd.

In de onderstaande tabel 3.1 zijn de uit te voeren werkzaamheden weergegeven.

Tabel 3.1: *Werkzaamheden asfaltonderzoek*

wegvak	oppervlakte [m ²]	aantal kernboringen	geschatte hoeveelheid vrijkomende asfalt [ton]	Aantal HPLC analyses
Steengroeveweg	850	3	531	2

3.1.2 Funderingsonderzoek

Voor het funderingsonderzoek zal per wegvak de eventuele aanwezige fundering worden beschreven en bemonsterd. Voorafgaand aan het onderzoek is niet bekend of er fundatielagen aanwezig zijn.

Doel van het onderzoek is:

- bepalen van dikte en fysische samenstelling;
- de indicatieve bepaling van milieuhygiënische hergebruiksmogelijkheden;
- waar nodig een verkennend asbestonderzoek conform NEN 5897.

De monsters worden op basis van soort funderingsmateriaal per wegvak samengesteld tot mengmonsters. De chemisch kwaliteit wordt bepaald middels een uitlogingsonderzoek (schudproef en analyse op 15 zware metalen en 4 anionen) en samenstellingsonderzoek (minerale olie en PAK).

Zo nodig wordt het fundatiemateriaal onderzocht op asbest conform de NEN 5897. Hierbij wordt uitgegaan van de strategie voor afgedekte funderingslagen binnen een kleinschalig onderzoekslocatie (strategie 6.5.3, tabel 6 uit de NEN 5897).

In de onderstaande tabel 3.2 zijn de uit te voeren werkzaamheden weergegeven. De werkzaamheden worden gecombineerd uitgevoerd.

Tabel 3.2: Werkzaamheden funderingsonderzoek

Wegvak	Oppervlakte [m ²]	Aantal gaten	Aantal mengmonsters funderingsmateriaal	Analyses asbest
Steengroeveweg	850	6	1	1

3.1.3 Verkennend bodemonderzoek

De aanleiding tot het bodemonderzoek en asfaltonderzoek wordt gevormd door de voorgenomen bestemmingsplanwijziging. Het onderzoek is een aanvulling op de rapportage van het verkennend bodemonderzoek (De Klinker Milieu Adviesbureau, kenmerk K205981, 18 november 2020). De rapportage uit 2020 is door de Omgevingsdienst Achterhoek beoordeeld. De ODA adviseert om aanvullend onderzoek te verrichten om daarmee aan de bestemmingsplanprocedure voor het gehele plangebied te voldoen.

Onderhavig aanvullend onderzoek heeft betrekking op een deel van de Steengroeveweg en de naastgelegen stroken grond (bermen) aan weerszijden van de weg. Het aantal boringen per laag, het aantal peilbuizen en het aantal te analyseren grond- en grondwatermonsters is omschreven in NEN 5740 en is afhankelijk van de verdachtheid en de oppervlakte van de locatie. In tabel 3.3 worden de uit te voeren veld- en laboratorium werkzaamheden weergegeven.

Tabel 3.3: Uit te voeren veld- en laboratoriumwerkzaamheden

Veldwerk:	Analyses
Bermen (strook parallel langs weerszijde van de weg) 6 boringen tot 0,5 m-mv, en 1 boring tot 2,0 m-mv en 1 peilbuis	Bermen 2 x Standaardpakket + arseen grond (laag 0,0-0,5 m-mv) 1 x Standaardpakket + arseen grond (laag 0,5-2,0 m-mv) 1 x Standaardpakket grondwater
Wegvak 6 boringen tot 1,0 m-mv	Wegvak 1 x Standaardpakket + arseen grond (ontvangende bodem)

De opgeboorde grond wordt in trajecten van maximaal 50 cm bemonsterd, of anders afhankelijk van de veldwaarnemingen en bodemlagen.

3.2 Veldonderzoek

In tabel 3.4 worden de verrichte veldwerkzaamheden weergegeven. De verschillende onderzoeksdelen zijn zoveel mogelijk gecombineerd uitgevoerd. Tijdens het onderzoek is gebleken dat onder de asfaltverharding een fundatie aanwezig is van volledig slakken met een gemiddelde dikte van 18 cm. Gelet op de samenstelling van het fundatiemateriaal wordt deze als niet-asbestverdacht aangemerkt.

Tabel 3.4: Verrichte veldwerkzaamheden

Onderzoeksdeel	Boringen	Overige monsters
Bermen (weerszijden van de weg)	6 boringen tot 0,5 m-mv (03 t/m 08) 1 boring tot 2,0 m-mv (02) 1 peilbuis tot 3,5 m-mv (Pb01)	2x Standaardpakket + arseen bovengrond 1x Standaardpakket + arseen ondergrond 1x Standaardpakket grondwater
Wegvak	6 boringen tot 1,0 m-mv (A1 t/m A6)	1x Standaardpakket + arseen ontv. Bodem 1x Uitloging (fundatie)

De veldwerkzaamheden zijn uitgevoerd op 30 november 2021 (boorwerkzaamheden) door de heer R. Nekkers en op 9 december 2021 (bemonsteren peilbuis) door de heer W. Lichtenberg. Zowel De

Klinker Milieu Adviesbureau als de heren R. Nekkers en W. Lichtenberg zijn erkend voor het uitvoeren van deze werkzaamheden (certificaat K25343/16).

De veldwerkzaamheden zijn uitgevoerd conform de normen van het Nederlands Normalisatie Instituut. Tevens is gewerkt conform de Beoordelingsrichtlijnen "Veldwerk bij milieuhygiënisch bodemonderzoek" (BRL-SIKB 2000) en de daarbij behorende protocollen 2001 en 2002.

Tijdens het uitvoeren van het veldwerk is de grond zintuiglijk beoordeeld op de aanwezigheid van verontreinigingen en is het opgeboorde materiaal gekarakteriseerd en vastgelegd in boorbeschrijvingen.

Bij het zintuiglijk beoordelen wordt door middel van geur en aanblik van de opgeboorde grond een eerste indruk verkregen. Verder wordt door middel van de "olie-op-water"-proef een indicatie verkregen omtrent de aanwezigheid van olie-achtige verontreinigingen. De zintuiglijke waarnemingen en boorprofielen zijn vermeld in bijlage 2.

3.3 Chemisch onderzoek

De geanalyseerde (meng)monsters en hun samenstelling staan weergegeven in tabel 3.5.

Tabel 3.5: Geanalyseerde (meng)monsters en hun samenstelling

Deellocatie	Monster		Samenstelling	Traject (m-mv)	Analyse
Bermen	BG01	G	01-1, 03-1, 03-2, 08-1	0,00-0,50	Standaardpakket grond, incl. LUOS + arseen
	BG02	G	02-1, 04-1, 06-1, 07-1	0,00-0,50	Standaardpakket grond, incl. LUOS + arseen
	OG03	G	01-2, 01-3, 01-4, 02-2, 02-3, 02-4	0,50-1,60	Standaardpakket grond, incl. LUOS + arseen
Wegvak	Pb01	W	01-2, 01-3, 01-4, 02-2, 02-3, 02-4	0,50-1,60	Standaardpakket grond, incl. LUOS + arseen
	W001	G	A1-2, A1-3, A2-2, A4-3, A5-2, A6-2	0,32-0,90	Standaardpakket grond, incl. LUOS + arseen
Asfalt	MMF01	F	A1	0,00-0,40	Bouwstoffen ind. + uitloging
	A01	A	kern A01	0,00-0,40	Constructie en PAK-marker
	A02	A	kern A02	0,00-0,37	Constructie en PAK-marker
	A03	A	kern A03	0,00-0,40	Constructie en PAK-marker
	A04	A	kern A04	0,00-0,33	Constructie en PAK-marker
	A05	A	kern A05	0,00-0,32	Constructie en PAK-marker
	A06	A	kern A06	0,00-0,34	Constructie en PAK-marker
	MMA01	A	kern A02 (0-6 mm), A04 (0-5 mm), A06 (0-4 mm)	-	PAK (10 van VROM) in asfalt
	MMA02	A	kern A03 (25-86 mm), A05 (25-116 mm), A06 (25-140 mm)	-	PAK (10 van VROM) in asfalt

G =grond

W =grondwater

F =funderingsmateriaal (uitloogonderzoek)

A =asfalt (teerhoudendheid)

Het samenstellen van de mengmonsters en de grond- en grondwateranalyses is uitgevoerd door Eurofins Analytico Milieu te Barneveld (Raad voor de Accreditatie (RvA)- erkend laboratorium (NEN-EN-ISO/IEC 17025). Tevens is Eurofins Analytico Milieu ISO 14001 (2004) gecertificeerd en AS 3000 erkend.

In de onderstaande tabel worden de samenstelling van de standaard analysepakketten weergegeven.

Tabel 3.6: Samenstelling standaard analysepakketten.

	Grond	Grondwater	Bouwstoffen indicatief
metalen: Ba, Cd, Co, Cu, Hg, Pb, Mo, Ni, Zn	*	*	
aanvullend metalen: As	*		
Polycyclische Aromatische Koolwaterstoffen (PAK (10 van VROM))	*		

	Grond	Grondwater	Bouwstoffen indicatief
PCB (7)	*		
minerale olie	*	*	
vluchtige aromaten, incl. naftaleen en styreen		*	
vluchtige gehalogeneerde koolwaterstoffen (incl. vinylchloride, chloorpropanen en bromoform)		*	
geleidbaarheid, pH en troebelheid		*	
Schudproef			*
Uitlogbare metalen			*
Uitlogbare anionen			*

4 ONDERZOEKRESULTATEN

4.1 Globale bodemopbouw

Een globale beschrijving (boring 01) van de bodemopbouw is opgenomen in onderstaande tabel.

Tabel 4.1: Lokale bodemopbouw

Diepte [m-mv]	Bodemsamenstelling	Opmerkingen
0,00 – 1,00	Zand, matig fijn, zwak siltig, sterk humeus	-
1,00 – 1,20	Zand, matig fijn, matig siltig, sterk humeus	-
1,20 – 1,60	Zand, matig fijn, matig siltig	-
1,60 – 2,00	Zand, matig fijn, sterk siltig	(t.p.v. boring 02 is een kleilaag aanwezig)
2,00 – 2,80	Zand, matig fijn, matig siltig	-
2,80 – 3,50	Zand, matig fijn, sterk siltig	-

4.2 Zintuiglijke waarnemingen

Tijdens het onderzoek zijn op zintuiglijke wijze geen bijmengingen in de vorm van bodemvreemd materiaal in de grond waargenomen.

4.3 Veldmetingen

Bij bemonstering van het grondwater uit de peilbuis is de grondwaterstand, de zuurgraad (pH), geleidbaarheid en de troebelheid gemeten. De meetresultaten zijn opgenomen in tabel 4.2.

Tabel 4.2: Grondwaterstand, zuurgraad, geleidbaarheid en de troebelheid grondwater

Peilbuis	Plaatsings- datum	Bemonste- ringsdatum	Filterstelling (m-mv)	Grondwaterstand (m-mv)	Zuurgraad pH	Geleidbaarheid EGV ($\mu\text{S}/\text{cm}$)	Troebelheid (NTU)
Pb01	30-11-2021	09-12-2021	2,50-3,50	1,50	6,0	815	34,7

Geen van de gemeten waarden wijkt duidelijk af van de waarde, welke gezien de natuurlijke omstandigheden verwacht kan worden.

4.4 Waarnemingen in het kader van aanwezigheid van asbest

Ten tijde van het veldonderzoek heeft een visuele beoordeling van asbest op de bodem plaatsgevonden (maaiveld inspectie). Op het maaiveld is geen asbestverdacht materiaal aangetroffen. Eveneens is de opgeboorde en/of gegraven grond beoordeeld op de aanwezigheid van bodemvreemd materiaal en asbestverdacht materiaal. In de bodem is geen asbestverdacht materiaal aangetroffen.

De aangetroffen fundatielaag en de ondergrond zijn eveneens geïnspecteerd op het voorkomen van asbest. Op zintuiglijke wijze is geen asbest aangetroffen in de funderingslagen en of ondergrond. De fundatielaag in de vorm van volledig slakken wordt als niet-asbestverdacht aangemerkt.

5 TOETSINGSKADERS

De analyseresultaten van de onderzochte monsters worden vergeleken met de waarden van de toetsingstabel uit de circulaire “Circulaire bodemsanering 2013” (Staatscourant 16675, 27 juni 2013) en achtergrondwaarden en maximale waarden uit de Regeling bodemkwaliteit (bijlage 4, Staatscourant 247, 20 december 2007 en de wijzigingen hierop).

De toetsing van de analyseresultaten vindt plaats conform de, door het Rijk beschikbaar gestelde Bodem Toets- en Validatieservice (BoToVa).

5.1.1 Wet bodembescherming

De in deze tabel genoemde toetsingswaarden hebben de volgende betekenis:

achtergrond-/streefwaarde ¹	=	referentiewaarde
tussenwaarde ²	=	referentiewaarde voor nader onderzoek grond: 1/2(AW+I-waarde) grondwater: 1/2(S+I-waarde)
interventiewaarde	=	toetsingswaarde voor sanering of saneringsonderzoek

De achtergrond-, tussen- en interventiewaarden voor een aantal stoffen in de bodemmonsters zijn afhankelijk van het gehalte aan organische stof en lutum. Deze gehalten zijn in het laboratorium bepaald en verwerkt in de toetsingstabel (zie bijlage 3 voor de analyseresultaten en bijlage 4 voor de toetsing).

Voor de beoordeling van de verontreinigingssituatie wordt behalve met de toetsingstabel, ook rekening gehouden met de zintuiglijke waarnemingen en eventueel met het gebruik van de bodem.

Bij de beoordeling worden de volgende termen toegepast:

kleiner dan de achtergrond-/streefwaarde	=	niet verontreinigd
tussen achtergrondwaarde en tussenwaarde	=	licht verontreinigd
tussen tussenwaarde en interventiewaarde	=	matig verontreinigd
groter dan de interventiewaarde	=	sterk verontreinigd

De locatie wordt als verontreinigd beschouwd, indien in een (meng)monster stoffen aanwezig zijn in een concentratie hoger dan de achtergrondwaarde. Overschrijding van de tussenwaarde houdt in dat er een vermoeden van ernstige bodemverontreiniging bestaat en dat een nader onderzoek moet worden uitgevoerd.

Als voor tenminste één stof de gemiddelde concentratie van minimaal 25 m³ grond of 100 m³ grondwater hoger is dan de interventiewaarde is het vermoeden van ernstige bodemverontreiniging bevestigd.

Het bovenstaande toetsingskader is alleen van toepassing voor “bestaande” gevallen van bodemverontreiniging (ontstaan voor 1987). Recente gevallen van bodemverontreinigingen vallen onder de “zorgplicht”. De aantasting van de bodem dient dan gesaneerd te worden of de aantasting en de directe gevolgen daarvan dienen beperkt en zoveel mogelijk ongedaan gemaakt te worden. Dit staat los van de ernst en urgentie van de verontreiniging.

¹ Voor grond wordt de achtergrondwaarde en voor grondwater wordt de streefwaarde als referentiewaarde gehanteerd.

² De term tussenwaarde is niet meer in de wet verankerd maar wordt landelijk nog wel op deze wijze gebruikt.

5.1.2 Besluit bodemkwaliteit

Voor het toetsen van de kwaliteit van grond en baggerspecie aan de verschillende normen van het Besluit en voor het indelen van de (water)bodem in kwaliteitsklassen kent het Besluit als uitgangspunt dat de rekenkundige gemiddelden moeten voldoen aan de gestelde maximale waarden. Deze maximale waarden zijn landelijk (generiek) vastgesteld. Daarnaast mogen gemeenten gebiedsspecifieke maximale waarden hanteren. Deze dienen te worden vastgelegd in een bodembeheernota.

Bij de toetsing geldt een rekenregel voor het standaardiseren van de gemeten concentraties met de daadwerkelijk gemeten concentraties lutum en organische stof. Daarnaast zijn er twee bijzondere toetsingsregels: voor de achtergrondwaarde en voor de indeling in de bodemkwaliteitsklasse wonen.

Bij de beoordeling worden de volgende termen toegepast:

		Bodemkwaliteitsklasse
Kleiner dan de achtergrondwaarde ^(a)	=	Achtergrondwaarde
Kleiner dan maximale waarde wonen ^(b)	=	Wonen
Kleiner dan maximale waarde industrie	=	Industrie

^(a) De kwaliteit van de grond en baggerspecie overschrijdt niet de achtergrondwaarde als bij meting van **X** stoffen in de grond of baggerspecie het rekenkundige gemiddelde van maximaal **Y** stoffen verhoogd zijn ten opzichte van de achtergrondwaarde. De verhoging mag per stof maximaal 2x de achtergrondwaarde voor die stof bedragen, waarbij voor alle stoffen geldt dat de verhoogde gehalten kleiner zijn dan of gelijk zijn aan de maximale waarde voor kwaliteitsklasse wonen van de betreffende stof.

X	2	7	16	27	37
Y	1	2	3	4	5

^(b) De kwaliteit van de bodem overschrijdt niet de maximale waarde voor de kwaliteitsklasse wonen wanneer bij meting van **X** stoffen maximaal **Y** stoffen verhoogd zijn ten opzichte van de maximale waarde voor kwaliteitsklasse wonen. De verhoging mag per stof ten hoogste de maximale waarde voor de kwaliteitsklasse wonen vermeerderd met de achtergrondwaarde voor die stof bedragen, waarbij voor alle stoffen geldt dat de gehalten van de gemeten stoffen kleiner zijn dan of gelijk zijn aan de maximale waarde voor kwaliteitsklasse industrie van de betreffende stof.

X	7	16	27	37
Y	2	3	4	5

5.1.3 Asfalt

Asfalt is teerhoudend als de concentratie aan PAK (10 VROM) gelijk dan wel groter is dan 75 mg/kg.

5.1.4 Funderingsonderzoek

De monsters worden getoetst aan tabel 1 en tabel 2 uit bijlage A van de Regeling Bodemkwaliteit. Voor het hergebruik dienen zowel de samenstellingswaarden (tabel 2) als de emissiewaarden te voldoen. Voor de toetsing aan de emissiewaarden is de kolom voor niet-vormgegeven bouwstoffen aangehouden.

6 RESULTATEN ASFALTONDERZOEK

De laagopbouw van het asfalt, de resultaten van het onderzoek met een PAK-marker en de analysecertificaten zijn opgenomen in bijlage 3.

Op basis van de constructieonderzoek zijn twee mengmonsters samengesteld. In onderstaande tabel zijn de resultaten weergegeven van de kernboringen en de resultaten van de asfaltanalyses.

Tabel 6.1: Bepaling teerhoudendheid

Boring (kerncode)	Traject (mm)	Laag-beschrijving	Resultaat Teerindicatie	Mengmonster	Analyse-resultaat (PAK mg/kg)	Teerhoudend
A01	-	-	-	-	-	-
	-	Slakken (afgebroken)	-	-	-	-
A02	0-6	Oppervlaktebehandeling	-	MMA01	<18	Nee
	6-72	STAB 0/22	-	Zie MMA02	<18	Nee
	72-134	GAB 0/32	-	Zie MMA02	<18	Nee
	134-370	Slakken	-	-	-	-
A03	0-4	Oppervlaktebehandeling	-	Zie MMA01	<18	Nee
	4-63	STAB 0/22	-	MMA02	<18	Nee
	63-106	GAB 0/32	-	MMA02	<18	Nee
	106-161	Slakken	-	-	-	-
A04	0-5	Oppervlaktebehandeling	-	MMA01	<18	Nee
	5-63	STAB 0/22	-	Zie MMA02	<18	Nee
	63-132	GAB 0/32	-	Zie MMA02	<18	Nee
	132-212	Slakken	-	-	-	-
A05	0-5	Oppervlaktebehandeling	-	Zie MMA01	<18	Nee
	5-64	STAB 0/22	-	MMA02	<18	Nee
	64-136	GAB 0/32	-	MMA02	<18	Nee
	136-301	Slakken	-	-	-	-
A06	0-4	Oppervlaktebehandeling	-	MMA01	<18	Nee
	4-91	STAB 0/22	-	MMA02	<18	Nee
	91-143	GAB 0/32	-	MMA02	<18	Nee
	143-336	Slakken	-	-	-	-

Uit de resultaten blijkt het volgende:

- De asfaltverharding van de Steengroeveweg heeft een asfaltdikte van 10 à 14 cm.
- Tijdens de PAK-marker is geen fluorescentie waargenomen;
- In geen van de mengmonsters is PAK aangetroffen in een concentratie boven de grens voor hergebruik van 75 mg/kg ds. Het asfalt is niet teerhoudend.

7 RESULTATEN FUNDERINGSONDERZOEK

Onder de asfaltverharding is fundering in de vorm van volledig slakken aanwezig. De fundatie is indicatief geanalyseerd op samenstelling en uitloging van metalen en anionen. De fundatielaag is niet verdacht op de aanwezigheid van asbest. Derhalve heeft geen analyse op asbest plaatsgevonden.

Hieronder worden de resultaten van het funderingsonderzoek weergegeven. De analysecertificaten zijn weergegeven in bijlage 3 en toetsingsresultaten in bijlage 4.

Tabel 7.1: Resultaten funderingsonderzoek

Locatie	Monster	Samenstelling	Traject (m-mv)	Toetsing hergebruik	
				Emissie	Samenstelling
Fundatielaag	MMF01	A1	0,10-0,28*	<EW	<SW

* De kernboring is gebroken waarbij het deel asfalt ontbreekt in het oorspronkelijke monster.

n.a. = niet aangetroffen

n.b. = niet bepaald

Het fundatiemateriaal in de vorm van volledig slakken (mengmonster MMF01) voldoet aan de samenstellingswaarde voor niet vormgegeven bouwstoffen.

8 RESULTATEN BODEMONDERZOEK

8.1 Verkennend bodemonderzoek

In tabel 8.1 zijn de analyseresultaten van de grond weergegeven en wordt per analysemonster het eindoordeel met betrekking tot de Wet bodembescherming en een indicatieve toetsing ten aanzien van het Besluit Bodemkwaliteit weergegeven. De analysecertificaten zijn opgenomen in bijlage 4, de toetsingsresultaten in bijlage 5.

Tabel 8.1: Analyseresultaten

Monster (traject)	Beoordeling	Toetsing Wbb		Toetsing Bbk Beoordeling
		Kritieke parameter		
Grond				
BG01	-	-		Achtergrondwaarde
BG02	-	-		Achtergrondwaarde
OG03	-	-		Achtergrondwaarde
W001	+		Kobalt, kwik	Achtergrondwaarde
Grondwater				
Pb01 (2,5-3,5 m-mv)	+		Cadmium, nikkel, zink	n.v.t.
	-		< Achtergrond-/streefwaarde	
	+		> Achtergrond-/streefwaarde	
	++		> Tussenwaarde	
	+++		> Interventiewaarde	

8.1.1 Grond

In de mengmonsters van de boven- en ondergrond zijn van de geanalyseerde stoffen geen verhoogde gehalten aangetroffen.

In het mengmonster van de ontvangende bodem onder de asfalt- en fundatielaag is een licht verhoogd gehalte aan kobalt en kwik aangetroffen.

8.1.2 Grondwater

In het grondwater is een licht verhoogd gehalte aan de zware metalen cadmium, nikkel en zink gemeten.

8.2 Toetsing hypothese

In de onderstaande tabel staan de hypothesen weergegeven. Tevens wordt aangegeven of deze aangenomen of verworpen kan worden.

Tabel 4.5: Toetsing hypothesen

Deellocatie	Oppervlakte (m ²)	Hypothese	Verdachte stoffen en bodemiaag	Toetsing
Bermen weerszijden wegvak	2 x 850 m ²	onverdacht	-	Verworpen
Steengroeveweg	170 m ²	onverdacht	-	Verworpen

Door de aangetroffen lichte verontreinigingen in de grond en/of het grondwater dient de hypothese 'onverdachte locatie' formeel verworpen te worden. De aangetroffen gehalten zijn van dien aard dat de onderzoeksinspanning niet hoeft te worden herzien.

9 CONCLUSIES EN AANBEVELINGEN

In opdracht van SAB is door De Klinker Milieu Adviesbureau een aanvullend verkennend bodemonderzoek (conform NEN 5740) en een asfaltonderzoek (conform CROW 210) uitgevoerd op de locatie Steengroeveweg (ong) te Winterswijk.

De aanleiding tot het bodemonderzoek en asfaltonderzoek wordt gevormd door de voorgenomen bestemmingsplanwijziging.

9.1 Conclusies

Uit de resultaten kan het volgende geconcludeerd worden:

- de straat is verhard met asfalt. Het asfalt heeft een variabele dikte van 10-14 cm;
- het asfalt is niet teerhoudend;
- onder de asfaltverharding is een fundatielaag van volledig slakken aanwezig met een dikte tot 23 cm;
- het fundatiemateriaal voldoet aan de samenstellingswaarde voor niet vormgegeven bouwstoffen;
- de grond bestaat in hoofdlijnen uit matig fijn, zwak tot sterk siltig en sterk humeus zand;
- op zintuiglijke wijze zijn geen bijmengingen en/of asbest in de grond aangetroffen;
- in de boven- en ondergrondmonsters uit de bermen zijn geen van de onderzochte stoffen verhoogd aangetroffen;
- het grondwater stond tijdens het onderzoek op 1,5 m-mv;
- in het grondwatermonster is een licht verhoogd gehalte gemeten aan cadmium, nikkel en zink;
- in de ontvangende bodem onder de asfalt/fundatieverharding is een licht verhoogd gehalte aan kobalt en kwik aangetroffen;
- de hypothese de locatie is 'onverdacht' dient formeel verworpen te worden.

Het terrein is ons inziens op basis van de milieuhygiënische kwaliteit geschikt voor het voorgenomen gebruik.

9.2 Algemeen

Ten behoeve van de verwerking van vrijkomende grond buiten de onderzoekslocatie wordt verwezen naar de uitgangspunten van het Besluit Bodemkwaliteit (Bbk).

De conclusies hebben uitsluitend betrekking op de geselecteerde deellocaties en de geanalyseerde componenten.

Gezien het verkennende karakter van dit onderzoek is het, ondanks de zorgvuldigheid waarmee het is uitgevoerd, altijd mogelijk dat eventueel lokaal voorkomende verontreinigingen niet zijn ontdekt.

BIJLAGE 1: LIGGING ONDERZOEKSLOCATIE

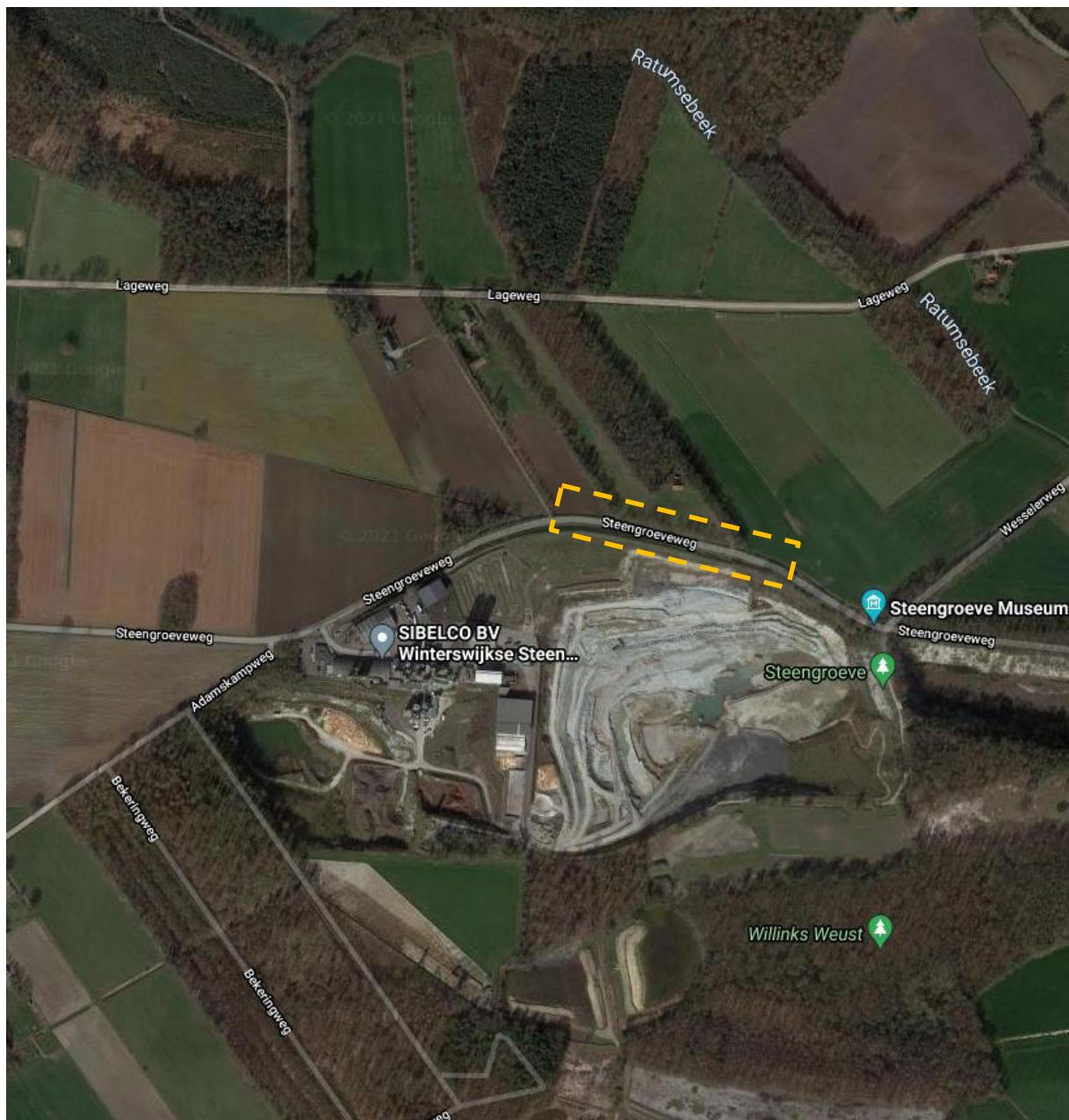

Globale weergave onderzoekslocatie

BIJLAGE 2: BOORSTATEN EN ZINTUIGLIJKE WAARNEMINGEN

Boring: 01

Datum: 30-11-2021
GWS: 200

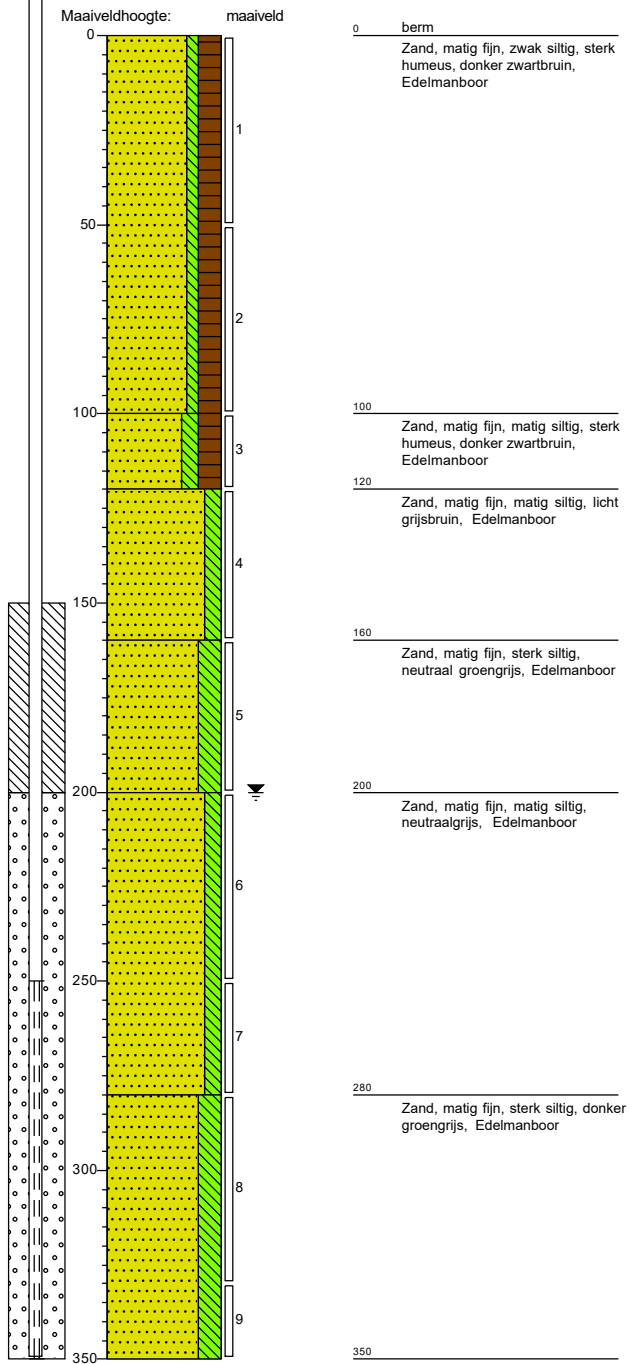

Boring: 02

Datum: 30-11-2021

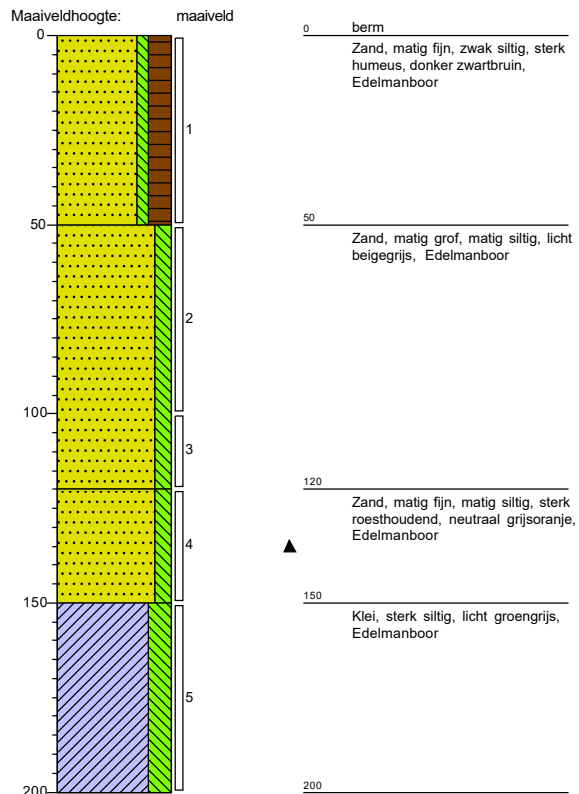

Boring: 03

Datum: 30-11-2021

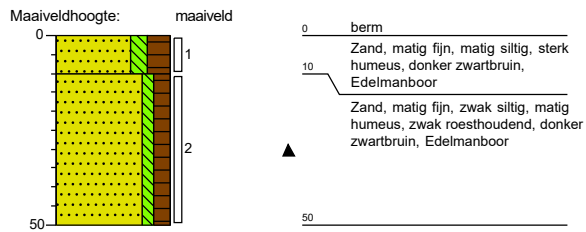

Boring: 04

Datum: 30-11-2021

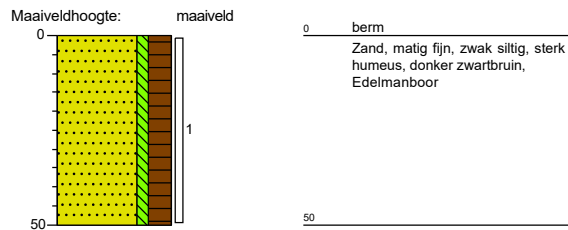

Boring: 05

Datum: 30-11-2021

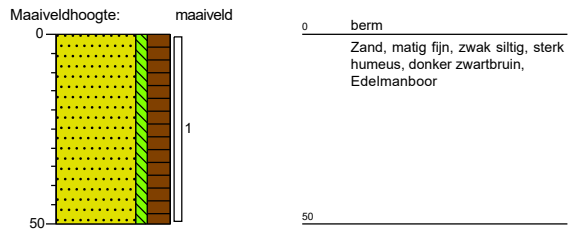

Boring: 06

Datum: 30-11-2021

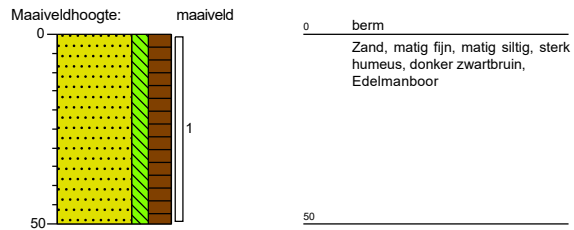

Boring: 07

Datum: 30-11-2021

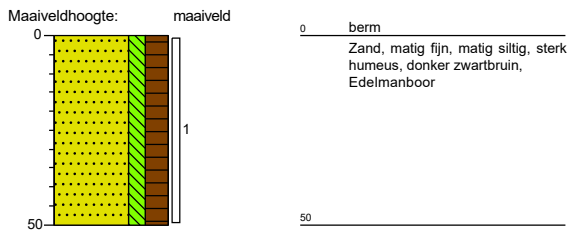

Boring: 08

Datum: 30-11-2021

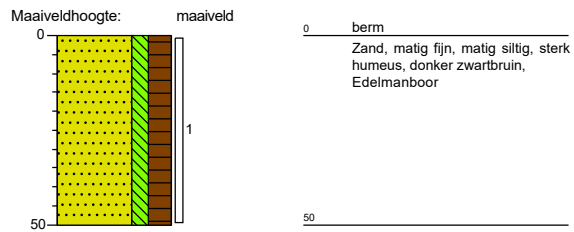

Boring: A1

Datum: 30-11-2021

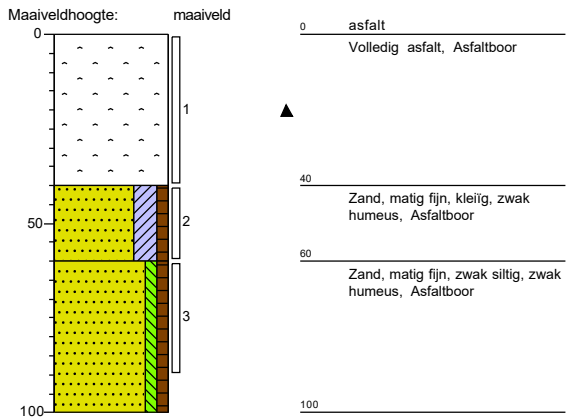

Boring: A2

Datum: 30-11-2021

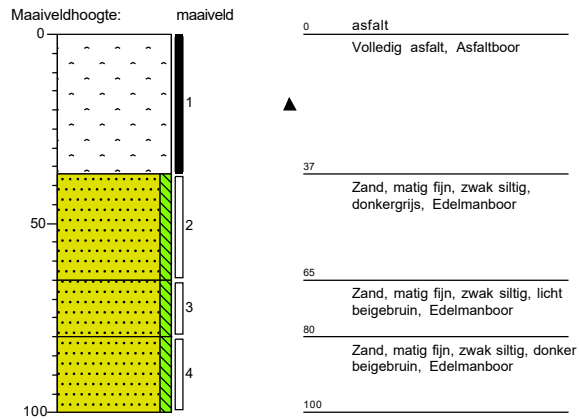

Boring: A3

Datum: 30-11-2021

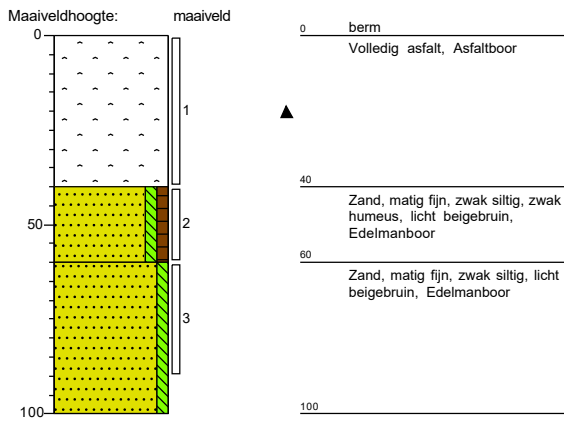

Boring: A4

Datum: 30-11-2021

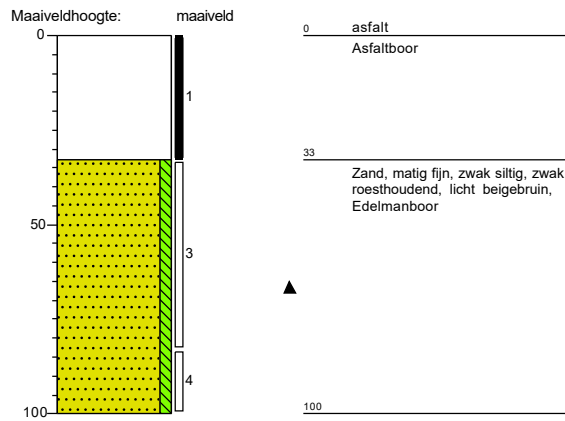

Boring: A5

Datum: 30-11-2021

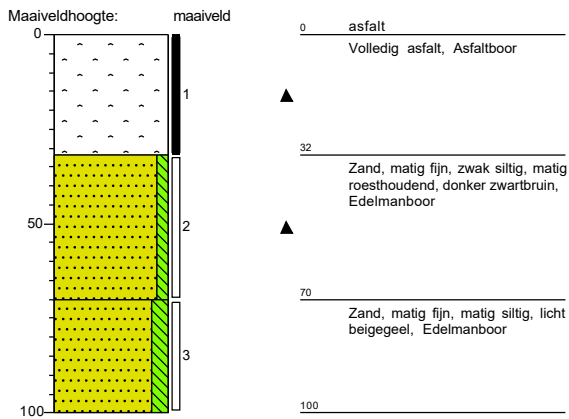

Boring: A6

Datum: 30-11-2021

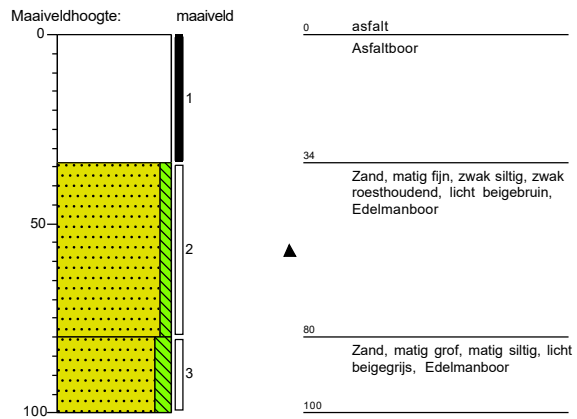



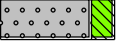
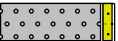
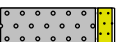
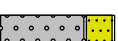

Legenda (conform NEN 5104)

grind

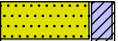
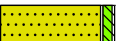
-  Grind, siltig
-  Grind, zwak zandig
-  Grind, matig zandig
-  Grind, sterk zandig
-  Grind, uiterst zandig

zand

-  Zand, kleiig
-  Zand, zwak siltig
-  Zand, matig siltig
-  Zand, sterk siltig
-  Zand, uiterst siltig



veen

-  Veen, mineraalarm
-  Veen, zwak kleiig
-  Veen, sterk kleiig
-  Veen, zwak zandig
-  Veen, sterk zandig







klei

-  Klei, zwak siltig
-  Klei, matig siltig
-  Klei, sterk siltig
-  Klei, uiterst siltig
-  Klei, zwak zandig
-  Klei, matig zandig
-  Klei, sterk zandig

leem

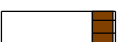
-  Leem, zwak zandig
-  Leem, sterk zandig

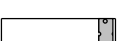



overige toevoegingen

-  zwak humeus
-  matig humeus
-  sterk humeus
-  zwak grindig
-  matig grindig
-  sterk grindig





geur

-  geen geur
-  zwakke geur
-  matige geur
-  sterke geur
-  uiterste geur



olie

-  geen olie-water reactie
-  zwakke olie-water reactie
-  matige olie-water reactie
-  sterke olie-water reactie
-  uiterste olie-water reactie

p.i.d.-waarde

-  > 0
-  > 1
-  > 10
-  > 100
-  > 1000
-  > 10000

monsters

-  geroerd monster
-  ongeroerd monster
-  volumering

overig

-  bijzonder bestanddeel
-  Gemiddeld hoogste grondwaterstand
-  grondwaterstand
-  Gemiddeld laagste grondwaterstand
-  slib
-  water

BIJLAGE 3: ANALYSERESULTATEN

De Klinker Milieu B.V.
T.a.v. Hendri Eggink
Verlengde Ooyerhoekseweg 9
7200 AN ZUTPHEN

Analyscertificaat

Datum: 06-Dec-2021

Hierbij ontvangt u de resultaten van het navolgende laboratoriumonderzoek.

Certificaatnummer/Versie	2021195294/1
Uw project/verslagnummer	K21010791
Uw projectnaam	Steengroeveweg te Winterswijk
Uw ordernummer	
Monster(s) ontvangen	30-Nov-2021

Dit certificaat mag uitsluitend in zijn geheel worden gereproduceerd.
De analyse resultaten hebben alleen betrekking op het beproefde object.

De grondmonsters worden tot 4 weken na datum ontvangst bewaard en watermonsters tot 2 weken na datum ontvangst. Zonder tegenbericht worden de monsters nadien afgevoerd.
Indien de monsters langer bewaard dienen te blijven verzoeken wij U dit exemplaar uiterlijk 1 werkdag voor afloop van de standaardbewaarperiode ondertekend aan ons te retourneren. Voor de kosten van het langer bewaren van monsters verwijzen wij naar de prijslijst.

Bewaren tot:

Datum:

Naam:

Handtekening:

Wij vertrouwen erop uw opdracht hiermee naar verwachting te hebben uitgevoerd, mocht U naar aanleiding van dit analyscertificaat nog vragen hebben verzoeken wij U contact op te nemen met de afdeling Verkoop en Advies.

Met vriendelijke groet,

Eurofins Analytico B.V.



Ing. A. Veldhuizen
Technical Manager

Eurofins Analytico B.V.

Gildeweg 42-46
3771 NB Barneveld
P.O. Box 459
3770 AL Barneveld NL

Tel. +31 (0)34 242 63 00
Fax +31 (0)34 242 63 99
E-mail info-env@eurofins.nl
Site www.eurofins.nl

BNP Paribas S.A. 227 9245 25
IBAN: NL71BNPA0227924525
BIC: BNPANL2A
KvK/CoC No. 09088623
BTW/VAT No. NL 8043.14.883.B01

Eurofins Analytico B.V. is ISO 14001: 2015 gecertificeerd door TÜV en erkend door het Vlaamse Gewest (OVAM en Dep. Omgeving), het Brusselse Gewest (BIM), het Waalse Gewest (DGRNE-OWD) en door de overheid van Luxemburg (MEV).

Analysecertificaat

Uw project/verslagnummer	K21010791	Certificaatnummer/Versie	2021195294/1
Uw projectnaam	Steengroeveweg te Winterswijk	Startdatum analyse	30-Nov-2021
Uw ordernummer		Datum einde analyse	06-Dec-2021
Uw monsternemer		Rapportagedatum	06-Dec-2021/16:38
		Bijlage	A, B, C
		Pagina	1/2

Analyse	Eenheid	1	2	3
Voorbehandeling				
Cryogeen malen		Uitgevoerd	Uitgevoerd	Uitgevoerd
Bodemkundige analyses				
S Droge stof	% (m/m)	79.7	80.9	84.5
S Organische stof	% (m/m) ds	6.6	4.8	0.9
Gloeirest	% (m/m) ds	93	95	98
S Korrelgrootte < 2 µm (Lutum)	% (m/m) ds	5.5	5.0	11.3
Metalen				
S Arseen (As)	mg/kg ds	<4.0	<4.0	<4.0
S Barium (Ba)	mg/kg ds	<20	<20	<20
S Cadmium (Cd)	mg/kg ds	<0.20	0.22	<0.20
S Kobalt (Co)	mg/kg ds	<3.0	<3.0	3.4
S Koper (Cu)	mg/kg ds	5.6	7.5	<5.0
S Kwik (Hg)	mg/kg ds	<0.050	<0.050	<0.050
S Molybdeen (Mo)	mg/kg ds	<1.5	<1.5	<1.5
S Nikkel (Ni)	mg/kg ds	<4.0	<4.0	5.5
S Lood (Pb)	mg/kg ds	11	10	<10
S Zink (Zn)	mg/kg ds	21	23	<20
Minerale olie				
Minerale olie (C10-C12)	mg/kg ds	<3.0	<3.0	<3.0
Minerale olie (C12-C16)	mg/kg ds	<5.0	<5.0	<5.0
Minerale olie (C16-C21)	mg/kg ds	<5.0	<5.0	<5.0
Minerale olie (C21-C30)	mg/kg ds	<11	<11	<11
Minerale olie (C30-C35)	mg/kg ds	7.7	6.5	7.1
Minerale olie (C35-C40)	mg/kg ds	<6.0	<6.0	<6.0
S Minerale olie totaal (C10-C40)	mg/kg ds	<35	<35	<35
Polychloorbifenylen, PCB				
S PCB 28	mg/kg ds	<0.0010	<0.0010	<0.0010
S PCB 52	mg/kg ds	<0.0010	<0.0010	<0.0010
S PCB 101	mg/kg ds	<0.0010	<0.0010	<0.0010

Nr.	Uw monsteromschrijving	Opgegeven monstermatrix	Monster nr.
1	BG01 (0-50)	Grond (AS3000)	12433303
2	BG02 (0-50)	Grond (AS3000)	12433304
3	OG03 (50-160)	Grond (AS3000)	12433305

Eurofins Analytico B.V.

Gildeweg 42-46
3771 NB Barneveld
P.O. Box 459
3770 AL Barneveld NL

Tel. +31 (0)34 242 63 00
Fax +31 (0)34 242 63 99
E-mail info-env@eurofins.nl
Site www.eurofins.nl

BNP Paribas S.A. 227 9245 25
IBAN: NL71BNPA0227924525
BIC: BNPANL2A
KvK/CoC No. 09088623
BTW/VAT No. NL 8043.14.883.B01



Q: door RvA geaccrediteerde verrichting
R: AP04 erkende en geaccrediteerde verrichting
S: AS SIKB erkende en geaccrediteerde verrichting
V: VLAREL erkende verrichting
W: Waals Gewest erkende verrichting

Dit certificaat mag uitsluitend in zijn geheel worden gereproduceerd.
Eurofins Analytico B.V. is ISO 14001: 2015 gecertificeerd door TÜV en erkend door het Vlaamse Gewest (OVAM en Dep. Omgeving), het Brusselse Gewest (BIM), het Waalse Gewest (DGRNE-OWD) en door de overheid van Luxemburg (MEV).



Analysecertificaat

Uw project/verslagnummer	K21010791	Certificaatnummer/Versie	2021195294/1
Uw projectnaam	Steengroeveweg te Winterswijk	Startdatum analyse	30-Nov-2021
Uw ordernummer		Datum einde analyse	06-Dec-2021
Uw monsternemer		Rapportagedatum	06-Dec-2021/16:38
		Bijlage	A, B, C
		Pagina	2/2

Analyse	Eenheid	1	2	3
S PCB 118	mg/kg ds	<0.0010	<0.0010	<0.0010
S PCB 138	mg/kg ds	<0.0010	<0.0010	<0.0010
S PCB 153	mg/kg ds	<0.0010	<0.0010	<0.0010
S PCB 180	mg/kg ds	<0.0010	<0.0010	<0.0010
S PCB (som 7) (factor 0,7)	mg/kg ds	0.0049 ¹⁾	0.0049 ¹⁾	0.0049 ¹⁾
Polycyclische Aromatische Koolwaterstoffen, PAK				
S Naftaleen	mg/kg ds	<0.050	<0.050	<0.050
S Fenanthreen	mg/kg ds	<0.050	<0.050	<0.050
S Anthraceen	mg/kg ds	<0.050	<0.050	<0.050
S Fluorantheen	mg/kg ds	<0.050	<0.050	<0.050
S Benzo(a)anthraceen	mg/kg ds	<0.050	<0.050	<0.050
S Chryseen	mg/kg ds	<0.050	<0.050	<0.050
S Benzo(k)fluorantheen	mg/kg ds	<0.050	<0.050	<0.050
S Benzo(a)pyreen	mg/kg ds	<0.050	<0.050	<0.050
S Benzo(ghi)peryleen	mg/kg ds	<0.050	<0.050	<0.050
S Indeno(123-cd)pyreen	mg/kg ds	<0.050	<0.050	<0.050
S PAK VROM (10) (factor 0,7)	mg/kg ds	0.35 ¹⁾	0.35 ¹⁾	0.35 ¹⁾

Nr. Uw monsteromschrijving

Nr.	Uw monsteromschrijving	Opgegeven monstermatrix	Monster nr.
1	BG01 (0-50)	Grond (AS3000)	12433303
2	BG02 (0-50)	Grond (AS3000)	12433304
3	OG03 (50-160)	Grond (AS3000)	12433305

Eurofins Analytico B.V.

Gildeweg 42-46
3771 NB Barneveld
P.O. Box 459
3770 AL Barneveld NL

Tel. +31 (0)34 242 63 00
Fax +31 (0)34 242 63 99
E-mail info-env@eurofins.nl
Site www.eurofins.nl

BNP Paribas S.A. 227 9245 25
IBAN: NL71BNPA0227924525
BIC: BNPANL2A
KvK/CoC No. 09088623
BTW/VAT No. NL 8043.14.883.B01



Q: door RvA geaccrediteerde verrichting
R: AP04 erkende en geaccrediteerde verrichting
S: AS SIKB erkende en geaccrediteerde verrichting
V: VLAREL erkende verrichting
W: Waals Gewest erkende verrichting

Dit certificaat mag uitsluitend in zijn geheel worden gereproduceerd.
Eurofins Analytico B.V. is ISO 14001: 2015 gecertificeerd door TÜV en erkend door het Vlaamse Gewest (OVAM en Dep. Omgeving), het Brusselse Gewest (BIM), het Waalse Gewest (DGRNE-OWD) en door de overheid van Luxemburg (MEV).

Akkoord
Pr.coörd.



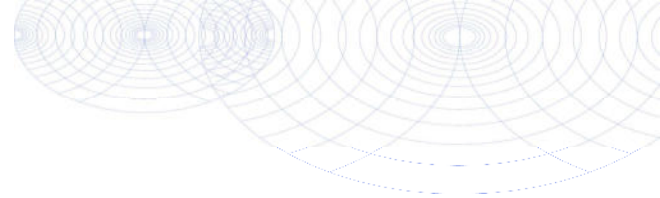

Bijlage (A) met de opgegeven deelmonsterinformatie behorende bij het analysecertificaat. 2021195294/1

Pagina 1/1

Monster nr.	Uw monsteromschrijving			Uw datum monstername	Monsteromsch./Monstername ID
Barcode	Boornr	Van	Tot		
12433303	BG01 (0-50)				
0539198964	03	0	10	30-Nov-2021	1
0539198975	03	10	50	30-Nov-2021	2
0539198967	08	0	50	30-Nov-2021	1
0539198971	01	0	50	30-Nov-2021	1
12433304	BG02 (0-50)				
0539198982	04	0	50	30-Nov-2021	1
0539198968	06	0	50	30-Nov-2021	1
0539198953	07	0	50	30-Nov-2021	1
0539198883	02	0	50	30-Nov-2021	1
12433305	OG03 (50-160)				
0539198892	02	100	120	30-Nov-2021	3
0539198898	02	120	150	30-Nov-2021	4
0539198886	01	50	100	30-Nov-2021	2
0539198911	01	100	120	30-Nov-2021	3
0539198895	01	120	160	30-Nov-2021	4
0539198914	02	50	100	30-Nov-2021	2



Eurofins Analytico B.V.

Gildeweg 42-46
3771 NB Barneveld
P.O. Box 459
3770 AL Barneveld NL

Tel. +31 (0)34 242 63 00
Fax +31 (0)34 242 63 99
E-mail info-env@eurofins.nl
Site www.eurofins.nl

BNP Paribas S.A. 227 9245 25
IBAN: NL71BNP0227924525
BIC: BNPANL2A
KvK/CoC No. 09088623
BTW/VAT No. NL 8043.14.883.B01

Eurofins Analytico B.V. is ISO 14001: 2015 gecertificeerd door TÜV en erkend door het Vlaamse Gewest (OVAM en Dep. Omgeving), het Brusselse Gewest (BIM), het Waalse Gewest (DGRNE-OWD) en door de overheid van Luxemburg (MEV).

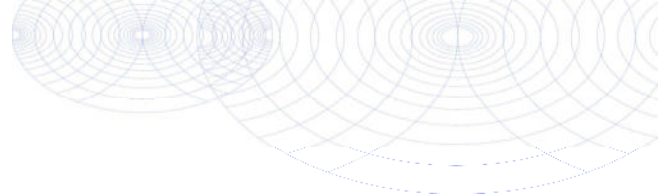
**Bijlage (B) met opmerkingen behorende bij analysecertificaat 2021195294/1**

Pagina 1/1

Opmerking 1)De toetswaarde van de som is gelijk aan de sommatie van $0,7 \star RG$ **Eurofins Analytico B.V.**

Gildeweg 42-46 Tel. +31 (0)34 242 63 00
3771 NB Barneveld Fax +31 (0)34 242 63 99
P.O. Box 459 E-mail info-env@eurofins.nl
3770 AL Barneveld NL Site www.eurofins.nl

BNP Paribas S.A. 227 9245 25
IBAN: NL71BNPA0227924525
BIC: BNPANL2A
KvK/CoC No. 09088623
BTW/VAT No. NL 8043.14.883.B01

Eurofins Analytico B.V. is ISO 14001: 2015 gecertificeerd door TÜV en erkend door het Vlaamse Gewest (OVAM en Dep. Omgeving), het Brusselse Gewest (BIM), het Waalse Gewest (DGRNE-OWD) en door de overheid van Luxemburg (MEV).

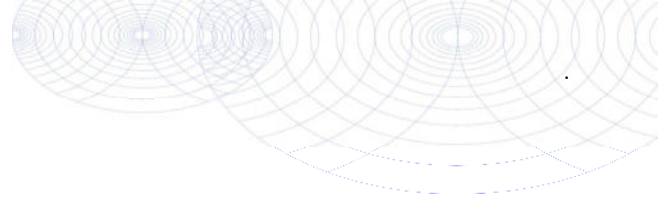

Bijlage (C) met methodeverwijzingen behorende bij analysecertificaat 2021195294/1

Pagina 1/1

Analyse	Methode	Techniek	Methode referentie
Voorbehandeling			
Cryogeen malen	W0106	Voorbehandeling	AS3000
Bodemkundige analyses			
Droge Stof	W0104	Gravimetrie	pb 3010-2 en NEN-EN 15934
Organische stof (gloeiverlies)	W0109	Gravimetrie	pb 3010-3 en NEN 5754
Korrelgrootte < 2 µm (lutum)	W0171	Sedimentatie	pb 3010-4 en NEN 5753
Metalen			
Arsen (As)	W0423	ICP-MS	pb 3010-5 en NEN-EN-ISO 17294-2
Barium (Ba)	W0423	ICP-MS	pb 3010-5 en NEN-EN-ISO 17294-2
Cadmium (Cd)	W0423	ICP-MS	pb 3010-5 en NEN-EN-ISO 17294-2
Kobalt (Co)	W0423	ICP-MS	pb 3010-5 en NEN-EN-ISO 17294-2
Koper (Cu)	W0423	ICP-MS	pb 3010-5 en NEN-EN-ISO 17294-2
Kwik (Hg)	W0423	ICP-MS	pb 3010-5 en NEN-EN-ISO 17294-2
Molybdeen (Mo)	W0423	ICP-MS	pb 3010-5 en NEN-EN-ISO 17294-2
Nikkel (Ni)	W0423	ICP-MS	pb 3010-5 en NEN-EN-ISO 17294-2
Lood (Pb)	W0423	ICP-MS	pb 3010-5 en NEN-EN-ISO 17294-2
Zink (Zn)	W0423	ICP-MS	pb 3010-5 en NEN-EN-ISO 17294-2
Minerale olie			
Minerale Olie (C10-C40)	W0202	GC-FID	pb 3010-7 en NEN-EN-ISO 16703
Polychloorbifenylen, PCB			
PCB (7)	W0271	GC-MS	pb 3010-8 en NEN 6980
Polycyclische Aromatische Koolwaterstoffen, PAK			
PAK som AS3000/AP04	W0271	GC-MS	pb. 3010-6 en NEN-ISO 18287
PAK (10) (VR0M)	W0271	GC-MS	pb. 3010-6 en NEN-ISO 18287

Nadere informatie over de toegepaste onderzoeksmethoden alsmede een classificatie van de meetonzekerheid staan vermeld in ons overzicht "Specificaties analysemethoden", versie juni 2020.

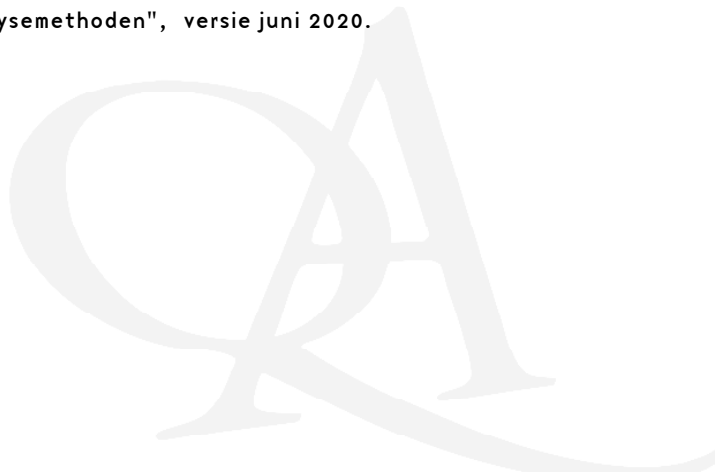

De Klinker Milieu B.V.
T.a.v. Hendri Eggink
Verlengde Ooyerhoekseweg 9
7200 AN ZUTPHEN

Analyscertificaat

Datum: 03-Dec-2021

Hierbij ontvangt u de resultaten van het navolgende laboratoriumonderzoek.

Certificaatnummer/Versie	2021195284/1
Uw project/verslagnummer	K21010791
Uw projectnaam	Steengroeveweg te Winterswijk
Uw ordernummer	
Monster(s) ontvangen	30-Nov-2021

Dit certificaat mag uitsluitend in zijn geheel worden gereproduceerd.
De analyse resultaten hebben alleen betrekking op het beproefde object.

De grondmonsters worden tot 4 weken na datum ontvangst bewaard en watermonsters tot 2 weken na datum ontvangst. Zonder tegenbericht worden de monsters nadien afgevoerd.
Indien de monsters langer bewaard dienen te blijven verzoeken wij U dit exemplaar uiterlijk 1 werkdag voor afloop van de standaardbewaarperiode ondertekend aan ons te retourneren. Voor de kosten van het langer bewaren van monsters verwijzen wij naar de prijslijst.

Bewaren tot:

Datum:

Naam:

Handtekening:

Wij vertrouwen erop uw opdracht hiermee naar verwachting te hebben uitgevoerd, mocht U naar aanleiding van dit analysecertificaat nog vragen hebben verzoeken wij U contact op te nemen met de afdeling Verkoop en Advies.

Met vriendelijke groet,

Eurofins Analytico B.V.



Ing. A. Veldhuizen
Technical Manager

Eurofins Analytico B.V.

Gildeweg 42-46
3771 NB Barneveld
P.O. Box 459
3770 AL Barneveld NL

Tel. +31 (0)34 242 63 00
Fax +31 (0)34 242 63 99
E-mail info-env@eurofins.nl
Site www.eurofins.nl

BNP Paribas S.A. 227 9245 25
IBAN: NL71BNPA0227924525
BIC: BNPANL2A
KvK/CoC No. 09088623
BTW/VAT No. NL 8043.14.883.B01

Eurofins Analytico B.V. is ISO 14001: 2015 gecertificeerd door TÜV en erkend door het Vlaamse Gewest (OVAM en Dep. Omgeving), het Brusselse Gewest (BIM), het Waalse Gewest (DGRNE-OWD) en door de overheid van Luxemburg (MEV).

Analysecertificaat

Uw project/verslagnummer K21010791
 Uw projectnaam Steengroeveweg te Winterswijk
 Uw ordernummer
 Uw monsternemer

Certificaatnummer/Versie 2021195284/1
 Startdatum analyse 30-Nov-2021
 Datum einde analyse 03-Dec-2021
 Rapportagedatum 03-Dec-2021/11:56
 Bijlage A, B, C
 Pagina 1/2

Analyse	Eenheid	1
Voorbehandeling		
Cryogeen malen		Uitgevoerd
Bodemkundige analyses		
S Droge stof	% (m/m)	84.7
S Organische stof	% (m/m) ds	1.8
Gloeirest	% (m/m) ds	98
S Korrelgrootte < 2 µm (Lutum)	% (m/m) ds	4.3
Metalen		
S Arseen (As)	mg/kg ds	<4.0
S Barium (Ba)	mg/kg ds	24
S Cadmium (Cd)	mg/kg ds	<0.20
S Kobalt (Co)	mg/kg ds	5.9
S Koper (Cu)	mg/kg ds	5.7
S Kwik (Hg)	mg/kg ds	0.13
S Molybdeen (Mo)	mg/kg ds	<1.5
S Nikkel (Ni)	mg/kg ds	4.8
S Lood (Pb)	mg/kg ds	<10
S Zink (Zn)	mg/kg ds	<20
Minerale olie		
Minerale olie (C10-C12)	mg/kg ds	<3.0
Minerale olie (C12-C16)	mg/kg ds	<5.0
Minerale olie (C16-C21)	mg/kg ds	<5.0
Minerale olie (C21-C30)	mg/kg ds	<11
Minerale olie (C30-C35)	mg/kg ds	<5.0
Minerale olie (C35-C40)	mg/kg ds	<6.0
S Minerale olie totaal (C10-C40)	mg/kg ds	<35
Polychloorbifenylen, PCB		
S PCB 28	mg/kg ds	<0.0010
S PCB 52	mg/kg ds	<0.0010
S PCB 101	mg/kg ds	<0.0010

Nr. Uw monsteromschrijving

1 W001 (32-90)

Opgegeven monstermatrix

Grond (AS3000)

Monster nr.

12433284

Eurofins Analytico B.V.

Gildeweg 42-46 Tel. +31 (0)34 242 63 00
 3771 NB Barneveld Fax +31 (0)34 242 63 99
 P.O. Box 459 E-mail info-env@eurofins.nl
 3770 AL Barneveld NL Site www.eurofins.nl

BNP Paribas S.A. 227 9245 25
 IBAN: NL71BNPA0227924525
 BIC: BNPANL2A
 KvK/CoC No. 09088623
 BTW/VAT No. NL 8043.14.883.B01



Q: door RvA geaccrediteerde verrichting
 R: AP04 erkende en geaccrediteerde verrichting
 S: AS SIKB erkende en geaccrediteerde verrichting
 V: VLAREL erkende verrichting
 W: Waals Gewest erkende verrichting

Dit certificaat mag uitsluitend in zijn geheel worden gereproduceerd.
 Eurofins Analytico B.V. is ISO 14001: 2015 gecertificeerd door TÜV
 en erkend door het Vlaamse Gewest (OVAM en Dep. Omgeving),
 het Brusselse Gewest (BIM), het Waalse Gewest (DGRNE-OWD)
 en door de overheid van Luxemburg (MEV).



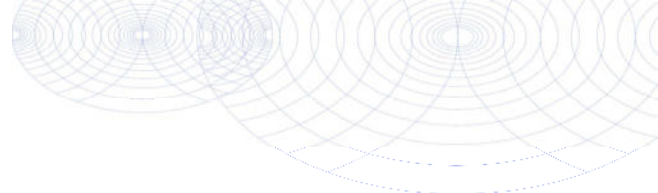

Analysecertificaat

Uw project/verslagnummer K21010791
 Uw projectnaam Steengroeveweg te Winterswijk
 Uw ordernummer
 Uw monsternemer

Certificaatnummer/Versie 2021195284/1
 Startdatum analyse 30-Nov-2021
 Datum einde analyse 03-Dec-2021
 Rapportagedatum 03-Dec-2021/11:56
 Bijlage A, B, C
 Pagina 2/2

Analyse	Eenheid	1
S PCB 118	mg/kg ds	<0.0010
S PCB 138	mg/kg ds	<0.0010
S PCB 153	mg/kg ds	<0.0010
S PCB 180	mg/kg ds	<0.0010
S PCB (som 7) (factor 0,7)	mg/kg ds	0.0049 ¹⁾
Polycyclische Aromatische Koolwaterstoffen, PAK		
S Naftaleen	mg/kg ds	<0.050
S Fenanthreen	mg/kg ds	<0.050
S Anthraceen	mg/kg ds	<0.050
S Fluorantheen	mg/kg ds	<0.050
S Benzo(a)anthraceen	mg/kg ds	<0.050
S Chryseen	mg/kg ds	<0.050
S Benzo(k)fluorantheen	mg/kg ds	<0.050
S Benzo(a)pyreen	mg/kg ds	<0.050
S Benzo(ghi)peryleen	mg/kg ds	<0.050
S Indeno(123-cd)pyreen	mg/kg ds	<0.050
S PAK VROM (10) (factor 0,7)	mg/kg ds	0.35 ¹⁾

Nr. Uw monsteromschrijving

1 W001 (32-90)

Opgegeven monstermatrix

Grond (AS3000)

Monster nr.

12433284

Eurofins Analytico B.V.

Gildeweg 42-46 Tel. +31 (0)34 242 63 00
 3771 NB Barneveld Fax +31 (0)34 242 63 99
 P.O. Box 459 E-mail info-env@eurofins.nl
 3770 AL Barneveld NL Site www.eurofins.nl

BNP Paribas S.A. 227 9245 25
 IBAN: NL71BNPA0227924525
 BIC: BNPANL2A
 KvK/CoC No. 09088623
 BTW/VAT No. NL 8043.14.883.B01



Q: door RvA geaccrediteerde verrichting
 R: AP04 erkende en geaccrediteerde verrichting
 S: AS SIKB erkende en geaccrediteerde verrichting
 V: VLAREL erkende verrichting
 W: Waals Gewest erkende verrichting

Dit certificaat mag uitsluitend in zijn geheel worden gereproduceerd.
 Eurofins Analytico B.V. is ISO 14001: 2015 gecertificeerd door TÜV
 en erkend door het Vlaamse Gewest (OVAM en Dep. Omgeving),
 het Brusselse Gewest (BIM), het Waalse Gewest (DGRNE-OWD)
 en door de overheid van Luxemburg (MEV).



Akkoord
 Pr.coörd.

VA

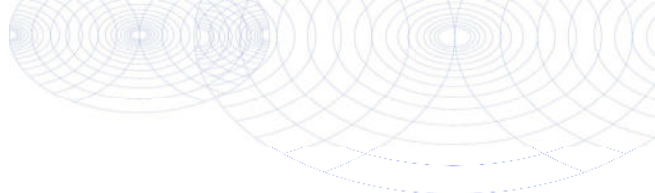

Bijlage (A) met de opgegeven deelmonsterinformatie behorende bij het analysecertificaat. 2021195284/1

Pagina 1/1

Monster nr.	Uw monsteromschrijving			Uw datum monstername	Monsteromsch./Monstername ID
	Barcode	Boornr	Van Tot		
12433284	W001 (32-90)				
0539198959	A2	37	65	30-Nov-2021	2
0539199171	A4	33	83	30-Nov-2021	3
0539198949	A6	34	80	30-Nov-2021	2
0539198970	A5	32	70	30-Nov-2021	2
0539198905	A3	40	60	30-Nov-2021	2
0539198743	A1	40	60	30-Nov-2021	2
0539198882	A1	60	90	30-Nov-2021	3



Eurofins Analytico B.V.

Gildeweg 42-46
3771 NB Barneveld
P.O. Box 459
3770 AL Barneveld NL

Tel. +31 (0)34 242 63 00
Fax +31 (0)34 242 63 99
E-mail info-env@eurofins.nl
Site www.eurofins.nl

BNP Paribas S.A. 227 9245 25
IBAN: NL71BNPR0227924525
BIC: BNPANL2A
KvK/CoC No. 09088623
BTW/VAT No. NL 8043.14.883.B01

Eurofins Analytico B.V. is ISO 14001: 2015 gecertificeerd door TÜV en erkend door het Vlaamse Gewest (OVAM en Dep. Omgeving), het Brusselse Gewest (BIM), het Waalse Gewest (DGRNE-OWD) en door de overheid van Luxemburg (MEV).

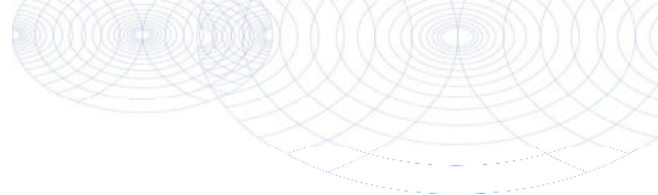
**Bijlage (B) met opmerkingen behorende bij analysecertificaat 2021195284/1**

Pagina 1/1

Opmerking 1)De toetswaarde van de som is gelijk aan de sommatie van $0,7 \star RG$ **Eurofins Analytico B.V.**

Gildeweg 42-46 Tel. +31 (0)34 242 63 00
3771 NB Barneveld Fax +31 (0)34 242 63 99
P.O. Box 459 E-mail info-env@eurofins.nl
3770 AL Barneveld NL Site www.eurofins.nl

BNP Paribas S.A. 227 9245 25
IBAN: NL71BNPA0227924525
BIC: BNPANL2A
KvK/CoC No. 09088623
BTW/VAT No. NL 8043.14.883.B01

Eurofins Analytico B.V. is ISO 14001: 2015 gecertificeerd door TÜV en erkend door het Vlaamse Gewest (OVAM en Dep. Omgeving), het Brusselse Gewest (BIM), het Waalse Gewest (DGRNE-OWD) en door de overheid van Luxemburg (MEV).

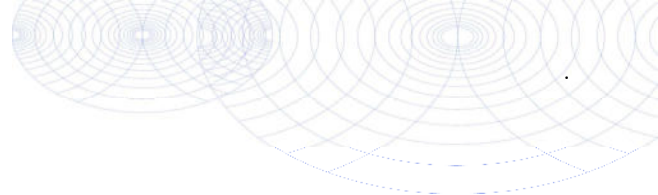
Bijlage (C) met methodeverwijzingen behorende bij analysecertificaat 2021195284/1

Pagina 1/1

Analyse	Methode	Techniek	Methode referentie
Voorbehandeling			
Cryogeen malen	W0106	Voorbehandeling	AS3000
Bodemkundige analyses			
Droge Stof	W0104	Gravimetrie	pb 3010-2 en NEN-EN 15934
Organische stof (gloeiverlies)	W0109	Gravimetrie	pb 3010-3 en NEN 5754
Korrelgrootte < 2 µm (lutum)	W0171	Sedimentatie	pb 3010-4 en NEN 5753
Metalen			
Arsen (As)	W0423	ICP-MS	pb 3010-5 en NEN-EN-ISO 17294-2
Barium (Ba)	W0423	ICP-MS	pb 3010-5 en NEN-EN-ISO 17294-2
Cadmium (Cd)	W0423	ICP-MS	pb 3010-5 en NEN-EN-ISO 17294-2
Kobalt (Co)	W0423	ICP-MS	pb 3010-5 en NEN-EN-ISO 17294-2
Koper (Cu)	W0423	ICP-MS	pb 3010-5 en NEN-EN-ISO 17294-2
Kwik (Hg)	W0423	ICP-MS	pb 3010-5 en NEN-EN-ISO 17294-2
Molybdeen (Mo)	W0423	ICP-MS	pb 3010-5 en NEN-EN-ISO 17294-2
Nikkel (Ni)	W0423	ICP-MS	pb 3010-5 en NEN-EN-ISO 17294-2
Lood (Pb)	W0423	ICP-MS	pb 3010-5 en NEN-EN-ISO 17294-2
Zink (Zn)	W0423	ICP-MS	pb 3010-5 en NEN-EN-ISO 17294-2
Minerale olie			
Minerale Olie (C10-C40)	W0202	GC-FID	pb 3010-7 en NEN-EN-ISO 16703
Polychloorbifenylen, PCB			
PCB (7)	W0271	GC-MS	pb 3010-8 en NEN 6980
Polycyclische Aromatische Koolwaterstoffen, PAK			
PAK (10) (VR0M)	W0271	GC-MS	pb. 3010-6 en NEN-ISO 18287
PAK som AS3000/AP04	W0271	GC-MS	pb. 3010-6 en NEN-ISO 18287

Nadere informatie over de toegepaste onderzoeksmethoden alsmede een classificatie van de meetonzekerheid staan vermeld in ons overzicht "Specificaties analysemethoden", versie juni 2020.

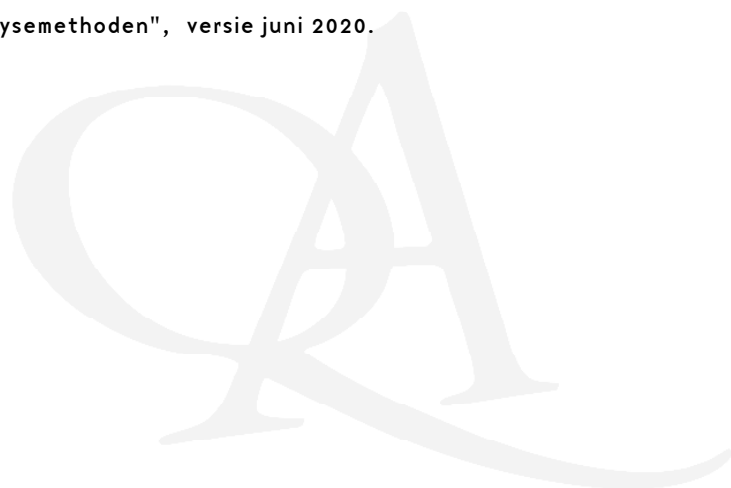

De Klinker Milieu B.V.
T.a.v. Hendri Eggink
Verlengde Ooyerhoekseweg 9
7200 AN ZUTPHEN

Analyscertificaat

Datum: 14-Dec-2021

Hierbij ontvangt u de resultaten van het navolgende laboratoriumonderzoek.

Certificaatnummer/Versie	2021201806/1
Uw project/verslagnummer	K21010791
Uw projectnaam	Steengroeveweg te Winterswijk
Uw ordernummer	
Monster(s) ontvangen	09-Dec-2021

Dit certificaat mag uitsluitend in zijn geheel worden gereproduceerd.
De analyse resultaten hebben alleen betrekking op het beproefde object.

De grondmonsters worden tot 4 weken na datum ontvangst bewaard en watermonsters tot 2 weken na datum ontvangst. Zonder tegenbericht worden de monsters nadien afgevoerd.
Indien de monsters langer bewaard dienen te blijven verzoeken wij U dit exemplaar uiterlijk 1 werkdag voor afloop van de standaardbewaarperiode ondertekend aan ons te retourneren. Voor de kosten van het langer bewaren van monsters verwijzen wij naar de prijslijst.

Bewaren tot:

Datum:

Naam:

Handtekening:

Wij vertrouwen erop uw opdracht hiermee naar verwachting te hebben uitgevoerd, mocht U naar aanleiding van dit analysecertificaat nog vragen hebben verzoeken wij U contact op te nemen met de afdeling Verkoop en Advies.

Met vriendelijke groet,

Eurofins Analytico B.V.



Ing. A. Veldhuizen
Technical Manager

Eurofins Analytico B.V.

Gildeweg 42-46
3771 NB Barneveld
P.O. Box 459
3770 AL Barneveld NL

Tel. +31 (0)34 242 63 00
Fax +31 (0)34 242 63 99
E-mail info-env@eurofins.nl
Site www.eurofins.nl

BNP Paribas S.A. 227 9245 25
IBAN: NL71BNPA0227924525
BIC: BNPANL2A
KvK/CoC No. 09088623
BTW/VAT No. NL 8043.14.883.B01

Eurofins Analytico B.V. is ISO 14001: 2015 gecertificeerd door TÜV en erkend door het Vlaamse Gewest (OVAM en Dep. Omgeving), het Brusselse Gewest (BIM), het Waalse Gewest (DGRNE-OWD) en door de overheid van Luxemburg (MEV).

Analysecertificaat

Uw project/verslagnummer K21010791
 Uw projectnaam Steengroeveweg te Winterswijk
 Uw ordernummer
 Uw monsternemer Wilfried Lichtenberg

Certificaatnummer/Versie 2021201806/1
 Startdatum analyse 09-Dec-2021
 Datum einde analyse 14-Dec-2021
 Rapportagedatum 14-Dec-2021/07:39
 Bijlage A, B, C
 Pagina 1/2

Analyse	Eenheid	1
Metalen		
S Barium (Ba)	µg/L	29
S Cadmium (Cd)	µg/L	0.99
S Kobalt (Co)	µg/L	16
S Koper (Cu)	µg/L	3.7
S Kwik (Hg)	µg/L	<0.050
S Molybdeen (Mo)	µg/L	<2.0
S Nikkel (Ni)	µg/L	38
S Lood (Pb)	µg/L	<2.0
S Zink (Zn)	µg/L	190
Vluchtige Aromatische Koolwaterstoffen		
S Benzeen	µg/L	<0.20
S Toluene	µg/L	<0.20
S Ethylbenzeen	µg/L	<0.20
S o-Xyleen	µg/L	<0.10
S m,p-Xyleen	µg/L	<0.20
S Xylenen (som) factor 0,7	µg/L	0.21 ¹⁾
BTEX (som)	µg/L	<0.90
S Naftaleen	µg/L	<0.020
S Styreen	µg/L	<0.20
Vluchtige organische halogeenkoolwaterstoffen		
S Dichloormethaan	µg/L	<0.20
S Trichloormethaan	µg/L	<0.20
S Tetrachloormethaan	µg/L	<0.10
S Trichlooretheen	µg/L	<0.20
S Tetrachlooretheen	µg/L	<0.10
S 1,1-Dichloorethaan	µg/L	<0.20
S 1,2-Dichloorethaan	µg/L	<0.20
S 1,1,1-Trichloorethaan	µg/L	<0.10
S 1,1,2-Trichloorethaan	µg/L	<0.10
S cis 1,2-Dichlooretheen	µg/L	<0.10

Nr. Uw monsteromschrijving
 1 01-1-1 (250-350)

Opgegeven monstermatrix
 Water (AS3000)

Monster nr.
 12454493

Eurofins Analytico B.V.

Gildeweg 42-46 Tel. +31 (0)34 242 63 00
 3771 NB Barneveld Fax +31 (0)34 242 63 99
 P.O. Box 459 E-mail info-env@eurofins.nl
 3770 AL Barneveld NL Site www.eurofins.nl

BNP Paribas S.A. 227 9245 25
 IBAN: NL71BNPA0227924525
 BIC: BNPANL2A
 KvK/CoC No. 09088623
 BTW/VAT No. NL 8043.14.883.B01



Q: door RvA geaccrediteerde verrichting
 R: AP04 erkende en geaccrediteerde verrichting
 S: AS SIKB erkende en geaccrediteerde verrichting
 V: VLAREL erkende verrichting
 W: Waals Gewest erkende verrichting

Dit certificaat mag uitsluitend in zijn geheel worden gereproduceerd.
 Eurofins Analytico B.V. is ISO 14001: 2015 gecertificeerd door TÜV
 en erkend door het Vlaamse Gewest (OVAM en Dep. Omgeving),
 het Brusselse Gewest (BIM), het Waalse Gewest (DGRNE-OWD)
 en door de overheid van Luxemburg (MEV).



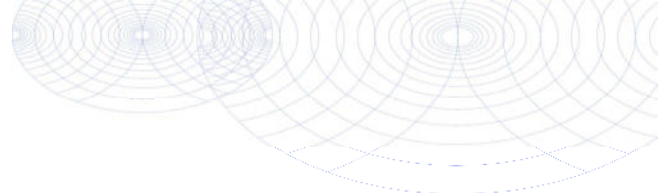

Analysecertificaat

Uw project/verslagnummer	K21010791	Certificaatnummer/Versie	2021201806/1
Uw projectnaam	Steengroeveweg te Winterswijk	Startdatum analyse	09-Dec-2021
Uw ordernummer		Datum einde analyse	14-Dec-2021
Uw monsternemer	Wilfried Lichtenberg	Rapportagedatum	14-Dec-2021/07:39
		Bijlage	A, B, C
		Pagina	2/2

Analyse	Eenheid	1
S trans 1,2-Dichlooretheen	µg/L	<0.10
CKW (som)	µg/L	<1.6
S Tribroomethaan	µg/L	<0.20
S Vinylchloride	µg/L	<0.10
S 1,1-Dichlooretheen	µg/L	<0.10
S 1,2-Dichloorethenen (Som) factor 0,7	µg/L	0.14 ¹⁾
S 1,1-Dichloorpropaan	µg/L	<0.20
S 1,2-Dichloorpropaan	µg/L	<0.20
S 1,3-Dichloorpropaan	µg/L	<0.20
S Dichloorpropanen som factor 0.7	µg/L	0.42
Minerale olie		
Minerale olie (C10-C12)	µg/L	<10
Minerale olie (C12-C16)	µg/L	<10
Minerale olie (C16-C21)	µg/L	<10
Minerale olie (C21-C30)	µg/L	<15
Minerale olie (C30-C35)	µg/L	<10
Minerale olie (C35-C40)	µg/L	<10
S Minerale olie totaal (C10-C40)	µg/L	<50

Nr. Uw monsteromschrijving

1 01-1-1 (250-350)

Opgegeven monstermatrix

Water (AS3000)

Monster nr.

12454493

Eurofins Analytico B.V.

Gildeweg 42-46
3771 NB Barneveld
P.O. Box 459
3770 AL Barneveld NL

Tel. +31 (0)34 242 63 00
Fax +31 (0)34 242 63 99
E-mail info-env@eurofins.nl
Site www.eurofins.nl

BNP Paribas S.A. 227 9245 25
IBAN: NL71BNPA0227924525
BIC: BNPANL2A
KvK/CoC No. 09088623
BTW/VAT No. NL 8043.14.883.B01



Q: door RvA geaccrediteerde verrichting
R: AP04 erkende en geaccrediteerde verrichting
S: AS SIKB erkende en geaccrediteerde verrichting
V: VLAREL erkende verrichting
W: Waals Gewest erkende verrichting

Dit certificaat mag uitsluitend in zijn geheel worden gereproduceerd.
Eurofins Analytico B.V. is ISO 14001: 2015 gecertificeerd door TÜV en erkend door het Vlaamse Gewest (OVAM en Dep. Omgeving), het Brusselse Gewest (BIM), het Waalse Gewest (DGRNE-OWD) en door de overheid van Luxemburg (MEV).



Akkoord
Pr.coörd.

VA

TESTEN
RvA L010

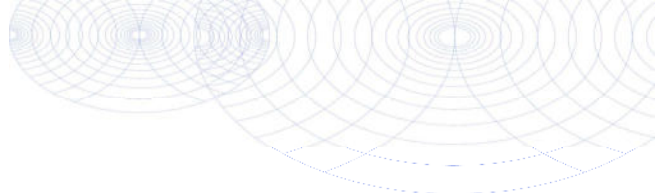

Bijlage (A) met de opgegeven deelmonsterinformatie behorende bij het analysecertificaat. 2021201806/1

Pagina 1/1

Monster nr.	Uw monsteromschrijving			Uw datum monstername	Monsteromsch./Monstername ID
	Barcode	Boornr	Van Tot		
12454493	01-1-1 (250-350)				
0680591951	01	250	350	09-Dec-2021	1
0680591982	01	250	350	09-Dec-2021	2
0801050404	01	250	350	09-Dec-2021	3



Eurofins Analytico B.V.

Gildeweg 42-46
 3771 NB Barneveld
 P.O. Box 459
 3770 AL Barneveld NL

Tel. +31 (0)34 242 63 00
 Fax +31 (0)34 242 63 99
 E-mail info-env@eurofins.nl
 Site www.eurofins.nl

BNP Paribas S.A. 227 9245 25
 IBAN: NL71BNPA0227924525
 BIC: BNPANL2A
 KvK/CoC No. 09088623
 BTW/VAT No. NL 8043.14.883.B01

Eurofins Analytico B.V. is ISO 14001: 2015 gecertificeerd door TÜV en erkend door het Vlaamse Gewest (OVAM en Dep. Omgeving), het Brusselse Gewest (BIM), het Waalse Gewest (DGRNE-OWD) en door de overheid van Luxemburg (MEV).

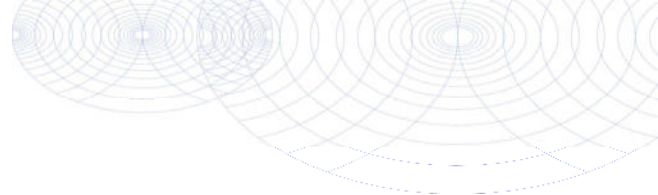
**Bijlage (B) met opmerkingen behorende bij analysecertificaat 2021201806/1**

Pagina 1/1

Opmerking 1)De toetswaarde van de som is gelijk aan de sommatie van $0,7 \star RG$ **Eurofins Analytico B.V.**

Gildeweg 42-46 Tel. +31 (0)34 242 63 00
3771 NB Barneveld Fax +31 (0)34 242 63 99
P.O. Box 459 E-mail info-env@eurofins.nl
3770 AL Barneveld NL Site www.eurofins.nl

BNP Paribas S.A. 227 9245 25
IBAN: NL71BNPA0227924525
BIC: BNPANL2A
KvK/CoC No. 09088623
BTW/VAT No. NL 8043.14.883.B01

Eurofins Analytico B.V. is ISO 14001: 2015 gecertificeerd door TÜV en erkend door het Vlaamse Gewest (OVAM en Dep. Omgeving), het Brusselse Gewest (BIM), het Waalse Gewest (DGRNE-OWD) en door de overheid van Luxemburg (MEV).

Bijlage (C) met methodeverwijzingen behorende bij analysecertificaat 2021201806/1

Pagina 1/1

Analyse	Methode	Techniek	Methode referentie
Metalen			
Barium (Ba)	W0421	ICP-MS	pb 3110-3 en NEN-EN-ISO 17294-2
Cadmium (Cd)	W0421	ICP-MS	pb 3110-3 en NEN-EN-ISO 17294-2
Kobalt (Co)	W0421	ICP-MS	pb 3110-3 en NEN-EN-ISO 17294-2
Koper (Cu)	W0421	ICP-MS	pb 3110-3 en NEN-EN-ISO 17294-2
Kwik (Hg)	W0421	ICP-MS	pb 3110-3 en NEN-EN-ISO 17294-2
Molybdeen (Mo)	W0421	ICP-MS	pb 3110-3 en NEN-EN-ISO 17294-2
Nikkel (Ni)	W0421	ICP-MS	pb 3110-3 en NEN-EN-ISO 17294-2
Lood (Pb)	W0421	ICP-MS	pb 3110-3 en NEN-EN-ISO 17294-2
Zink (Zn)	W0421	ICP-MS	pb 3110-3 en NEN-EN-ISO 17294-2
Vluchtige Aromatische Koolwaterstoffen			
Aromaten (BTEXN)	W0254	HS-GC-MS	pb 3130-1
Xylenen som AS3000	W0254	HS-GC-MS	pb 3130-1
Styreen	W0254	HS-GC-MS	pb 3130-1
Vluchtige organische halogeenkoolwaterstoffen			
VOCl (11)	W0254	HS-GC-MS	pb 3130-1
Tribroommethaan (Bromoform)	W0254	HS-GC-MS	pb 3130-1
Vinylchloride	W0254	HS-GC-MS	pb 3130-1
1,1-Dichlooretheen	W0254	HS-GC-MS	pb 3130-1
DiClEtheen som AS3000	W0254	HS-GC-MS	pb 3130-1
1,1-Dichloorpropaan	W0254	HS-GC-MS	pb 3130-1
1,2-Dichloorpropaan	W0254	HS-GC-MS	pb 3130-1
1,3-Dichloorpropaan	W0254	HS-GC-MS	pb 3130-1
DiChlprop. som AS3000	W0254	HS-GC-MS	pb 3130-1
Minerale olie			
Minerale olie (C10-C40)	W0215	GC-FID	pb 3110-5

Nadere informatie over de toegepaste onderzoeksmethoden alsmede een classificatie van de meetonzekerheid staan vermeld in ons overzicht "Specificaties analysemethoden", versie juni 2020.

De Klinker Milieu B.V.
T.a.v. Hendri Eggink
Verlengde Ooyerhoekseweg 9
7200 AN ZUTPHEN

Analyscertificaat

Datum: 07-Dec-2021

Hierbij ontvangt u de resultaten van het navolgende laboratoriumonderzoek.

Certificaatnummer/Versie	2021195549/1
Uw project/verslagnummer	K21010791
Uw projectnaam	Steengroeveweg te Winterswijk
Uw ordernummer	
Monster(s) ontvangen	30-Nov-2021

Dit certificaat mag uitsluitend in zijn geheel worden gereproduceerd.
De analyse resultaten hebben alleen betrekking op het beproefde object.

De grondmonsters worden tot 4 weken na datum ontvangst bewaard en watermonsters tot 2 weken na datum ontvangst. Zonder tegenbericht worden de monsters nadien afgevoerd.
Indien de monsters langer bewaard dienen te blijven verzoeken wij U dit exemplaar uiterlijk 1 werkdag voor afloop van de standaardbewaarperiode ondertekend aan ons te retourneren. Voor de kosten van het langer bewaren van monsters verwijzen wij naar de prijslijst.

Bewaren tot:

Datum:

Naam:

Handtekening:

Wij vertrouwen erop uw opdracht hiermee naar verwachting te hebben uitgevoerd, mocht U naar aanleiding van dit analysecertificaat nog vragen hebben verzoeken wij U contact op te nemen met de afdeling Verkoop en Advies.

Met vriendelijke groet,

Eurofins Analytico B.V.



Ing. A. Veldhuizen
Technical Manager

Eurofins Analytico B.V.

Gildeweg 42-46
3771 NB Barneveld
P.O. Box 459
3770 AL Barneveld NL

Tel. +31 (0)34 242 63 00
Fax +31 (0)34 242 63 99
E-mail info-env@eurofins.nl
Site www.eurofins.nl

BNP Paribas S.A. 227 9245 25
IBAN: NL71BNPA0227924525
BIC: BNPANL2A
KvK/CoC No. 09088623
BTW/VAT No. NL 8043.14.883.B01

Eurofins Analytico B.V. is ISO 14001: 2015 gecertificeerd door TÜV en erkend door het Vlaamse Gewest (OVAM en Dep. Omgeving), het Brusselse Gewest (BIM), het Waalse Gewest (DGRNE-OWD) en door de overheid van Luxemburg (MEV).

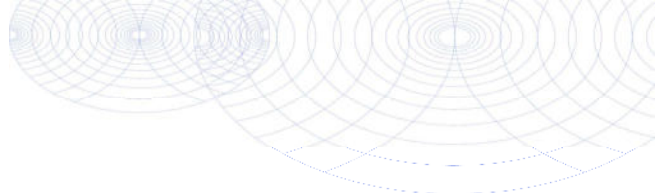

Analysecertificaat

Uw project/verslagnummer	K21010791	Certificaatnummer/Versie	2021195549/1
Uw projectnaam	Steengroeveweg te Winterswijk	Startdatum analyse	01-Dec-2021
Uw ordernummer		Datum einde analyse	07-Dec-2021
Uw monsternemer		Rapportagedatum	07-Dec-2021/13:58
		Bijlage	A, B, C
		Pagina	1/2

Analyse	Eenheid	1	2	3	4	5
Extern / Overig onderzoek						
Beschrijving kern (RAW)		Zie bijl. ¹⁾	Zie bijl. ¹⁾	Zie bijl. ¹⁾	Zie bijl. ¹⁾	Zie bijl. ¹⁾

Nr. Uw monsteromschrijving

Nr.	Uw monsteromschrijving	Opgegeven monstermatrix	Monster nr.
1	A1 (0-40)	Asfalt	12434182
2	A2 (0-37)	Asfalt	12434183
3	A3 (0-40)	Asfalt	12434184
4	A4 (0-33)	Asfalt	12434185
5	A5 (0-32)	Asfalt	12434186

Q: door RvA geaccrediteerde verrichting
 R: AP04 erkende en geaccrediteerde verrichting
 S: AS SIKB erkende en geaccrediteerde verrichting
 V: VLAREL erkende verrichting
 W: Waals Gewest erkende verrichting

Eurofins Analytico B.V.

Gildeweg 42-46
 3771 NB Barneveld
 P.O. Box 459
 3770 AL Barneveld NL
 Tel. +31 (0)34 242 63 00
 Fax +31 (0)34 242 63 99
 E-mail info-env@eurofins.nl
 Site www.eurofins.nl

BNP Paribas S.A. 227 9245 25
 IBAN: NL71BNPA0227924525
 BIC: BNPANL2A
 KvK/CoC No. 09088623
 BTW/VAT No. NL 8043.14.883.B01

Dit certificaat mag uitsluitend in zijn geheel worden gereproduceerd.
 Eurofins Analytico B.V. is ISO 14001: 2015 gecertificeerd door TÜV
 en erkend door het Vlaamse Gewest (OVAM en Dep. Omgeving),
 het Brusselse Gewest (BIM), het Waalse Gewest (DGRNE-OWD)
 en door de overheid van Luxemburg (MEV).

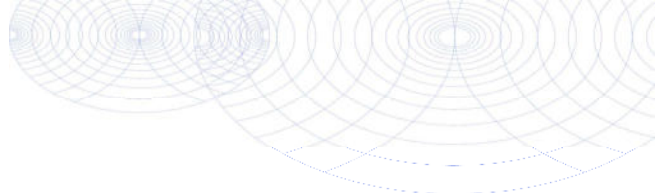

Analysecertificaat

Uw project/verslagnummer	K21010791	Certificaatnummer/Versie	2021195549/1
Uw projectnaam	Steengroeveweg te Winterswijk	Startdatum analyse	01-Dec-2021
Uw ordernummer		Datum einde analyse	07-Dec-2021
Uw monsternemer		Rapportagedatum	07-Dec-2021/13:58
		Bijlage	A, B, C
		Pagina	2/2

Analyse	Eenheid	6
Extern / Overig onderzoek		
Beschrijving kern (RAW)		Zie bijl. ¹⁾

Nr. Uw monsterschrijving
6 A6 (0-34)

Opgegeven monstermatrix
Asfalt

Monster nr.
12434187

Eurofins Analytico B.V.

Gildeweg 42-46
3771 NB Barneveld
P.O. Box 459
3770 AL Barneveld NL
Tel. +31 (0)34 242 63 00
Fax +31 (0)34 242 63 99
E-mail info-env@eurofins.nl
Site www.eurofins.nl

BNP Paribas S.A. 227 9245 25
IBAN: NL71BNPA0227924525
BIC: BNPANL2A
KvK/CoC No. 09088623
BTW/VAT No. NL 8043.14.883.B01

Q: door RvA geaccrediteerde verrichting
R: AP04 erkende en geaccrediteerde verrichting
S: AS SIKB erkende en geaccrediteerde verrichting
V: VLAREL erkende verrichting
W: Waals Gewest erkende verrichting

**Akkoord
Pr.coörd.**

KD

Dit certificaat mag uitsluitend in zijn geheel worden gereproduceerd.
Eurofins Analytico B.V. is ISO 14001: 2015 gecertificeerd door TÜV en erkend door het Vlaamse Gewest (OVAM en Dep. Omgeving), het Brusselse Gewest (BIM), het Waalse Gewest (DGRNE-OWD) en door de overheid van Luxemburg (MEV).

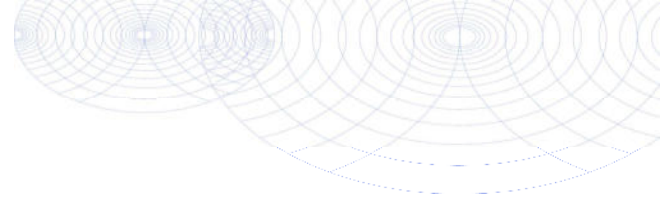

Bijlage (A) met de opgegeven deelmonsterinformatie behorende bij het analysecertificaat. 2021195549/1

Pagina 1/1

Monster nr.	Uw monsteromschrijving			Uw datum monstername	Monsteromsch./Monstername ID
	Barcode	Boornr	Van Tot		
12434182	A1 (0-40)				
0095147AM	A1	0	40	30-Nov-2021	1
12434183	A2 (0-37)				
0095141AM	A2	0	37	30-Nov-2021	1
12434184	A3 (0-40)				
0095145AM	A3	0	40	30-Nov-2021	1
12434185	A4 (0-33)				
0095142AM	A4	0	33	30-Nov-2021	1
12434186	A5 (0-32)				
0095144AM	A5	0	32	30-Nov-2021	1
12434187	A6 (0-34)				
0095143AM	A6	0	34	30-Nov-2021	1



Eurofins Analytico B.V.

Gildeweg 42-46
 3771 NB Barneveld
 P.O. Box 459
 3770 AL Barneveld NL

Tel. +31 (0)34 242 63 00
 Fax +31 (0)34 242 63 99
 E-mail info-env@eurofins.nl
 Site www.eurofins.nl

BNP Paribas S.A. 227 9245 25
 IBAN: NL71BNPA0227924525
 BIC: BNPANL2A
 KvK/CoC No. 09088623
 BTW/VAT No. NL 8043.14.883.B01

Eurofins Analytico B.V. is ISO 14001: 2015 gecertificeerd door TÜV en erkend door het Vlaamse Gewest (OVAM en Dep. Omgeving), het Brusselse Gewest (BIM), het Waalse Gewest (DGRNE-OWD) en door de overheid van Luxemburg (MEV).

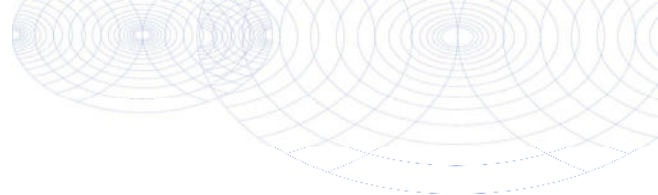
**Bijlage (B) met opmerkingen behorende bij analysecertificaat 2021195549/1**

Pagina 1/1

Opmerking 1)

Deze bepaling is uitgevoerd bij Eurofins Omegam (L086).

**Eurofins Analytico B.V.**

Gildeweg 42-46 Tel. +31 (0)34 242 63 00
3771 NB Barneveld Fax +31 (0)34 242 63 99
P.O. Box 459 E-mail info-env@eurofins.nl
3770 AL Barneveld NL Site www.eurofins.nl

BNP Paribas S.A. 227 9245 25
IBAN: NL71BNPA0227924525
BIC: BNPANL2A
KvK/CoC No. 09088623
BTW/VAT No. NL 8043.14.883.B01

Eurofins Analytico B.V. is ISO 14001: 2015 gecertificeerd door TÜV en erkend door het Vlaamse Gewest (OVAM en Dep. Omgeving), het Brusselse Gewest (BIM), het Waalse Gewest (DGRNE-OWD) en door de overheid van Luxemburg (MEV).

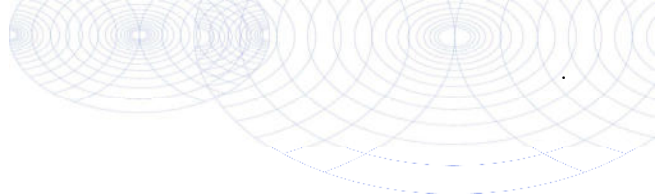

Bijlage (C) met methodeverwijzingen behorende bij analysecertificaat 2021195549/1

Pagina 1/1

Analyse	Methode	Techniek	Methode referentie
Extern / Overig onderzoek			
Constructie opbouw incl. PAKmarker (RAW)	W0179	Berekening	RAW 2015 proef 77.1

Nadere informatie over de toegepaste onderzoeksmethoden alsmede een classificatie van de meetonzekerheid staan vermeld in ons overzicht "Specificaties analysemethoden", versie juni 2020.



Eurofins Analytico B.V.

Gildeweg 42-46
3771 NB Barneveld
P.O. Box 459
3770 AL Barneveld NL

Tel. +31 (0)34 242 63 00
Fax +31 (0)34 242 63 99
E-mail info-env@eurofins.nl
Site www.eurofins.nl

BNP Paribas S.A. 227 9245 25
IBAN: NL71BNPA0227924525
BIC: BNPANL2A
KvK/CoC No. 09088623
BTW/VAT No. NL 8043.14.883.B01

Eurofins Analytico B.V. is ISO 14001: 2015 gecertificeerd door TÜV en erkend door het Vlaamse Gewest (OVAM en Dep. Omgeving), het Brusselse Gewest (BIM), het Waalse Gewest (DGRNE-OWD) en door de overheid van Luxemburg (MEV).

Eurofins Analytico B.V.
T.a.v. de heer K. Dashorst
Gildeweg 42-48
3771 NB BARNEVELD

Uw kenmerk : 2021195549-K21010791
Ons kenmerk : Project 1280813
Validatieref. : 1280813_certificaat_v1
Opdrachtverificatiecode: RLXM-PJDB-TLQA-LPID
Bijlage(n) : 7 tabel(len) + 3 bijlage(n)
(factuur wordt separaat verstuurd naar de financiële administratie)

Amsterdam, 7 december 2021

Hierbij zend ik u de resultaten van het laboratoriumonderzoek dat op uw verzoek is uitgevoerd in de door u aangeboden monsters.

De resultaten hebben uitsluitend betrekking op de monsters, zoals die door u voor analyse ter beschikking werden gesteld.

Het onderzoek is, met uitzondering van eventueel uitbesteed onderzoek, uitgevoerd door Eurofins Omegam volgens de methoden zoals ze zijn vastgelegd in het geldende accreditatie-certificaat L086 en/of in de bundel "Analysevoorschriften Eurofins Omegam". De in dit onderzoek uitgevoerde onderzoeksmethoden van de geaccrediteerde analyses zijn in een aparte bijlage als onderdeel van dit analyse-certificaat opgenomen. De methoden zijn, voor zover mogelijk, ontleend aan de accreditatieprogramma's/schema's en NEN- EN- en/of ISO-voorschriften.

Ik wijs u erop dat het analyse-certificaat alleen in zijn geheel mag worden gereproduceerd. Ik vertrouw erop uw opdracht volledig en naar tevredenheid te hebben uitgevoerd. Heeft u naar aanleiding van deze rapportage nog vragen, dan verzoek ik u contact op te nemen met onze klantenservice.

Hoogachtend,
namens Eurofins Omegam,



Ing. J. Tukker
Manager productie

Op dit certificaat zijn onze algemene voorwaarden van toepassing.
Dit analyse-certificaat mag niet anders dan in zijn geheel worden gereproduceerd.

ANALYSECERTIFICAAT

Projectcode : 1280813
Uw project omschrijving : 2021195549-K21010791
Opdrachtgever : Eurofins Analytico B.V.

Uw Monsterreferenties
 6971342 = A1 (0-40)

Opgegeven bemonsteringsdatum : 30/11/2021
Ontvangstdatum opdracht : 30/11/2021
Startdatum : 01/12/2021
Monstercode : 6971342
Uw Matrix : Wegenmat.

Wegenbouw onderzoek

Q constructieopbouw (77.1)	uitgevoerd
foto boorkern	uitgevoerd
Q Indicatieve PAK-bepaling (Detectormethode) (77.2)	uitgevoerd
Q laagdiktes (77.1)	uitgevoerd

Boring: A1 (0-40)

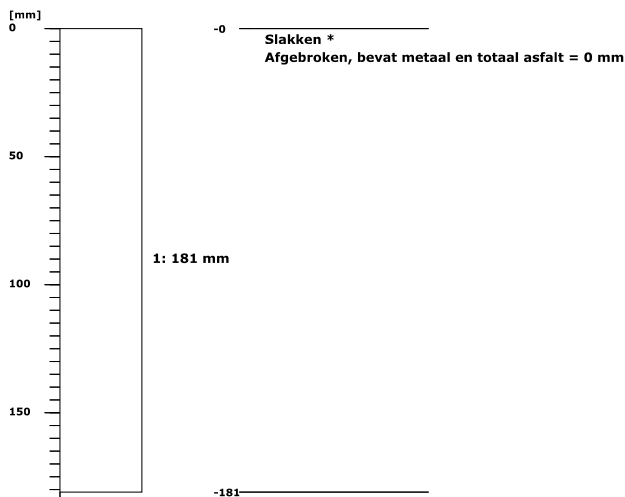

PAK-detector: geen fluorescentie waargenomen

* Het resultaat van deze funderingslaag valt niet onder de RvA accreditatie van Eurofins Omegam (registratienummer L086).



ANALYSECERTIFICAAT

Projectcode : 1280813
Uw project omschrijving : 2021195549-K21010791
Opdrachtgever : Eurofins Analytico B.V.

Uw Monsterreferenties
 6971343 = A2 (0-37)

Opgegeven bemonsteringsdatum : 30/11/2021
Ontvangstdatum opdracht : 30/11/2021
Startdatum : 01/12/2021
Monstercode : 6971343
Uw Matrix : Wegenmat.

Wegenbouw onderzoek

Q constructieopbouw (77.1) foto boorkern	uitgevoerd
Q Indicatieve PAK-bepaling (Detectormethode) (77.2)	uitgevoerd
Q laagdiktes (77.1)	uitgevoerd

Boring: A2 (0-37)

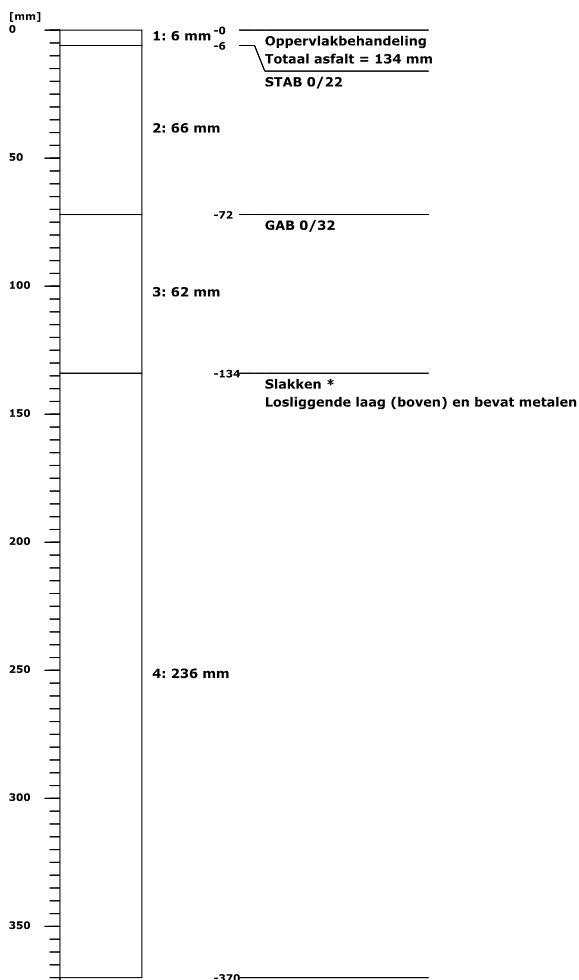

PAK-detector: geen fluorescentie waargenomen

* Het resultaat van deze funderingslaag valt niet onder de RvA accreditatie van Eurofins Omegam (registratienummer L086).

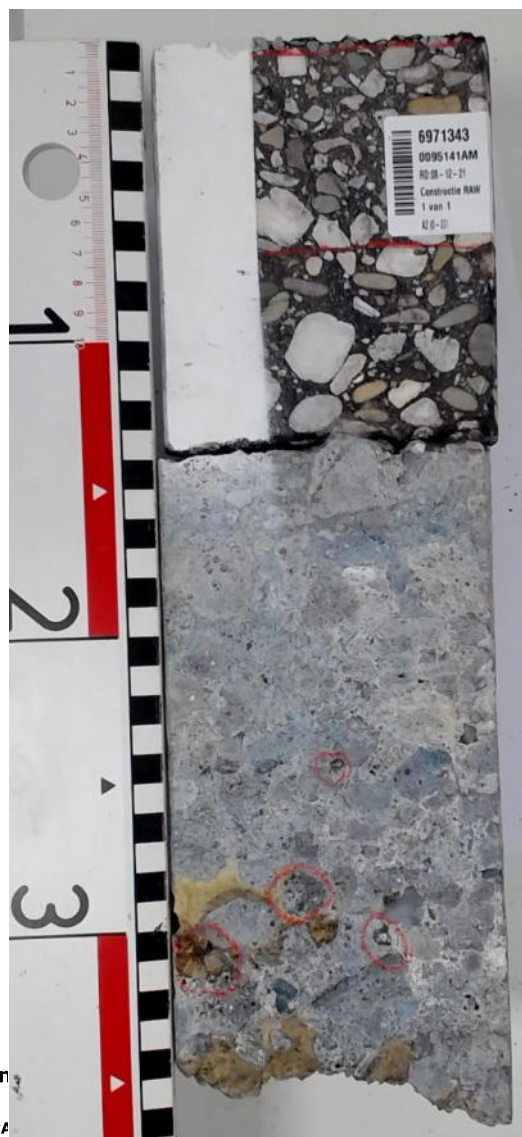

ANALYSECERTIFICAAT

Projectcode : 1280813
Uw project omschrijving : 2021195549-K21010791
Opdrachtgever : Eurofins Analytico B.V.

Uw Monsterreferenties
 6971344 = A3 (0-40)

Opgegeven bemonsteringsdatum : 30/11/2021
Ontvangstdatum opdracht : 30/11/2021
Startdatum : 01/12/2021
Monstercode : 6971344
Uw Matrix : Wegenmat.

Wegenbouw onderzoek

- | | |
|--|-------------------|
| Q constructieopbouw (77.1)
foto boorkern | uitgevoerd |
| Q Indicatieve PAK-bepaling
(Detectormethode) (77.2) | uitgevoerd |
| Q laagdiktes (77.1) | uitgevoerd |

Boring: A3 (0-40)

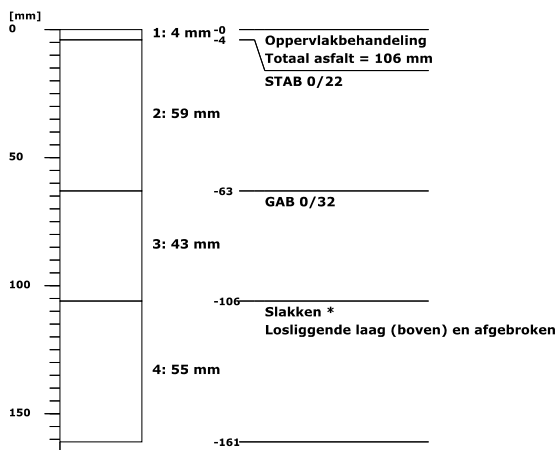

PAK-detector: geen fluorescentie waargenomen

* Het resultaat van deze funderingslaag valt niet onder de RvA accreditatie van Eurofins Omegam (registratienummer L086).



ANALYSECERTIFICAAT

Projectcode : 1280813
 Uw project omschrijving : 2021195549-K21010791
 Opdrachtgever : Eurofins Analytico B.V.

Uw Monsterreferenties
 6971345 = A4 (0-33)

Opgegeven bemonsteringsdatum : 30/11/2021
 Ontvangstdatum opdracht : 30/11/2021
 Startdatum : 01/12/2021
 Monstercode : 6971345
 Uw Matrix : Wegenmat.

Wegenbouw onderzoek

Q constructieopbouw (77.1) foto boorkern **uitgevoerd**
 Q Indicatieve PAK-bepaling (Detectormethode) (77.2) **uitgevoerd**
 Q laagdiktes (77.1) **uitgevoerd**

Boring: A4 (0-33)

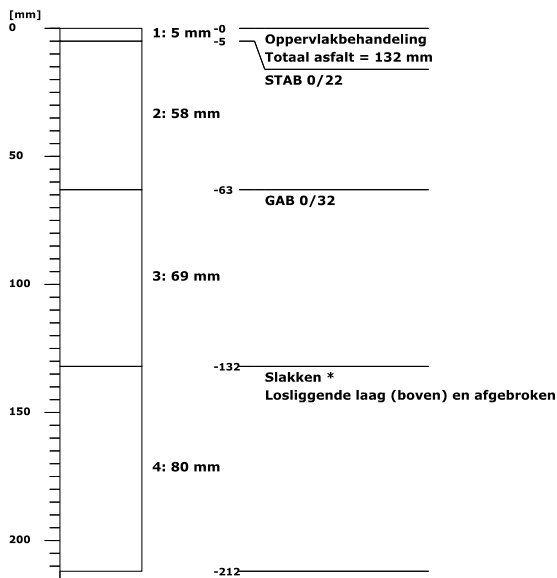

PAK-detector: geen fluorescentie waargenomen

* Het resultaat van deze funderingslaag valt niet onder de RvA accreditatie van Eurofins Omegam (registratienummer L086).



ANALYSECERTIFICAAT

Projectcode : 1280813
 Uw project omschrijving : 2021195549-K21010791
 Opdrachtgever : Eurofins Analytico B.V.

Uw Monsterreferenties
 6971346 = A5 (0-32)

Opgegeven bemonsteringsdatum : 30/11/2021
 Ontvangstdatum opdracht : 30/11/2021
 Startdatum : 01/12/2021
 Monstercode : 6971346
 Uw Matrix : Wegenmat.

Wegenbouw onderzoek

- Q constructieopbouw (77.1) foto boorkern **uitgevoerd**
- Q Indicatieve PAK-bepaling (Detectormethode) (77.2) **uitgevoerd**
- Q laagdiktes (77.1) **uitgevoerd**

Boring: A5 (0-32)

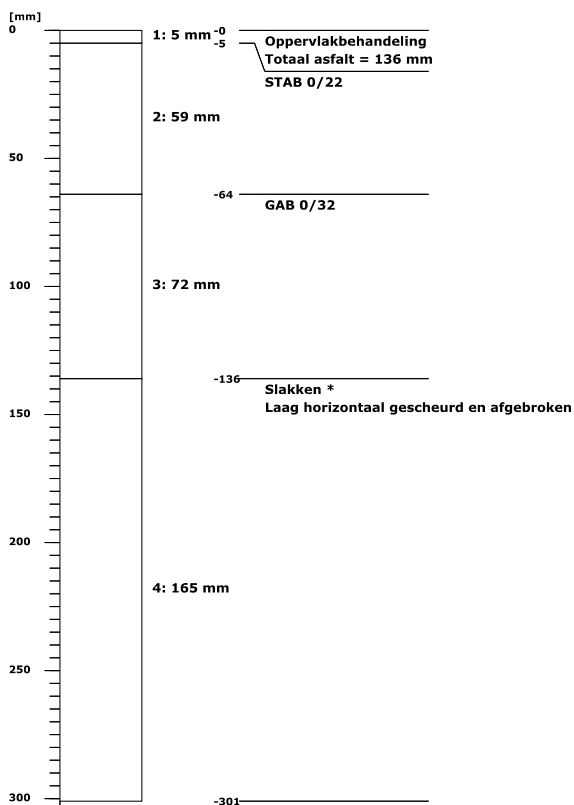

PAK-detector: geen fluorescentie waargenomen

* Het resultaat van deze funderingslaag valt niet onder de RvA accreditatie van Eurofins Omegam (registratienummer L086).

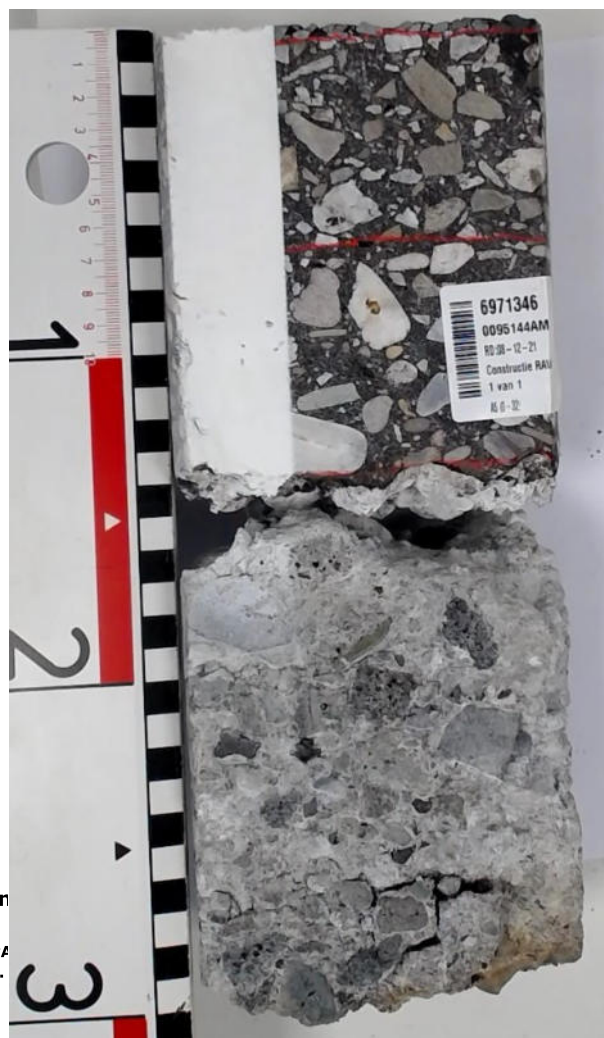

ANALYSECERTIFICAAT

Projectcode : 1280813
Uw project omschrijving : 2021195549-K21010791
Opdrachtgever : Eurofins Analytico B.V.

Uw Monsterreferenties
 6971347 = A6 (0-34)

Opgegeven bemonsteringsdatum : 30/11/2021
Ontvangstdatum opdracht : 30/11/2021
Startdatum : 01/12/2021
Monstercode : 6971347
Uw Matrix : Wegenmat.

Wegenbouw onderzoek

Q constructieopbouw (77.1)	uitgevoerd
foto boorkern	uitgevoerd
Q Indicatieve PAK-bepaling	uitgevoerd
(Detectormethode) (77.2)	
Q laagdiktes (77.1)	uitgevoerd

Boring: A6 (0-34)

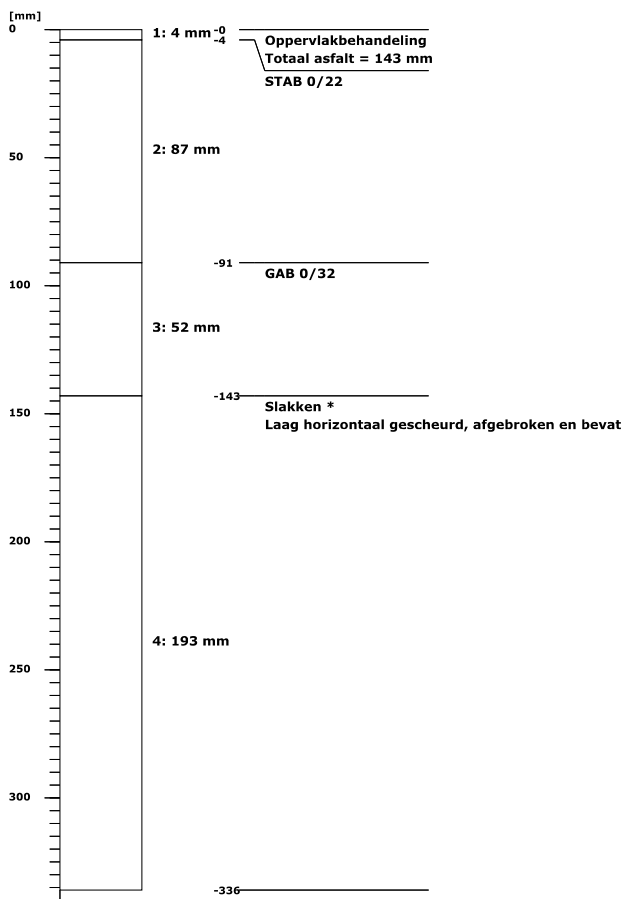

PAK-detector: geen fluorescentie waargenomen

* Het resultaat van deze funderingslaag valt niet onder de RvA
 accreditatie van Eurofins Omegam (registratienummer L086).

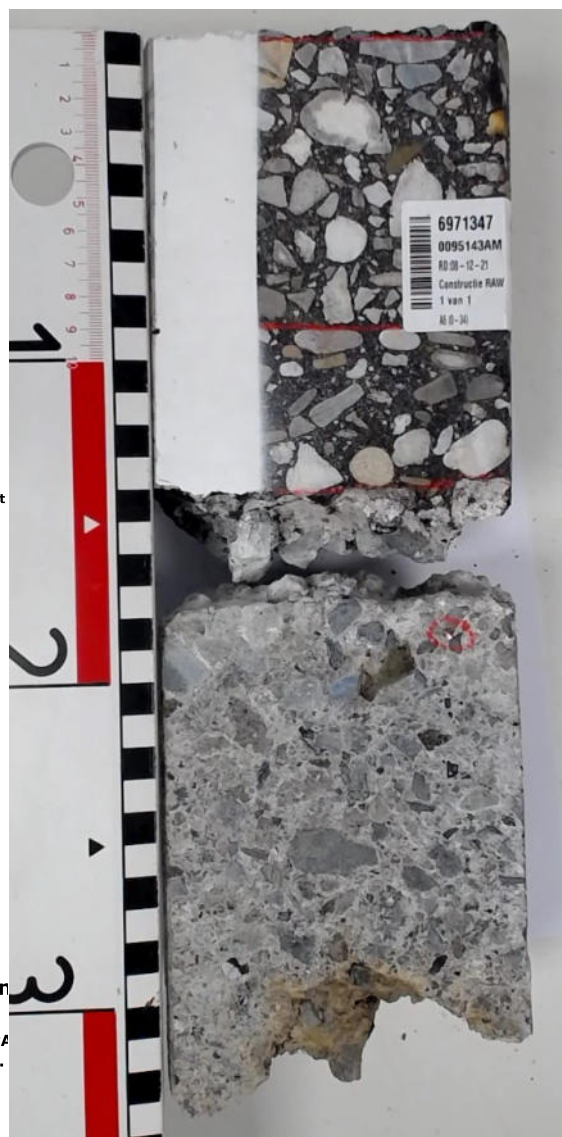

ANALYSECERTIFICAAT

Projectcode : 1280813
Uw project omschrijving : 2021195549-K21010791
Opdrachtgever : Eurofins Analytico B.V.

Opmerkingen m.b.t. analyses

Opmerking(en) algemeen

De volgende informatie is indien van toepassing verstrekt door de opdrachtgever:
Project omschrijving, Monsterreferentie(s), Opgegeven bemonsteringsdatum, Matrix, Monsterdiepte, Potnr (Barcode), Veldgegevens, Veldwaarnemingen en Bemonsteringsdata. De opgegeven bemonsteringsdatum kan van invloed zijn op de geldigheid van de resultaten.

ANALYSECERTIFICAAT

Projectcode : 1280813
Uw project omschrijving : 2021195549-K21010791
Opdrachtgever : Eurofins Analytico B.V.

Barcodeschema's

<i>Monstercode</i>	<i>Uw referentie</i>	<i>uw monsterref.</i>	<i>uw diepte</i>	<i>uw barcode</i>
6971342	A1 (0-40)	A1	0-.4	0095147AM
6971343	A2 (0-37)	A2	0-.37	0095141AM
6971344	A3 (0-40)	A3	0-.4	0095145AM
6971345	A4 (0-33)	A4	0-.33	0095142AM
6971346	A5 (0-32)	A5	0-.32	0095144AM
6971347	A6 (0-34)	A6	0-.34	0095143AM

A N A L Y S E C E R T I F I C A A T

Projectcode : 1280813
Uw project omschrijving : 2021195549-K21010791
Opdrachtgever : Eurofins Analytico B.V.

Afkortingen Constructieopbouw

BRAC	Breek Asfalt Cement
DAB	Dicht Asfalt Beton
GAB	Grind Asfalt Beton
OAB	Open Asfalt Beton
Opp.beh	Oppervlakte behandeling
SMA	Steen Mastiek Asfaltbeton
STAB	Steenslag Asfalt Beton
ZOAB	Zeer Open Asfalt Beton
TAGRAC	(Teerhoudend) Asfaltgranulaatcement
SAMI	Stress Absorbing Membrane Interlayer

ANALYSECERTIFICAAT

Projectcode : 1280813
Uw project omschrijving : 2021195549-K21010791
Opdrachtgever : Eurofins Analytico B.V.

Analysemethoden in Wegenmat.

In dit analysecertificaat zijn de met 'Q' gemerkte analyses uitgevoerd volgens de onderstaande analysemethoden. De matrix wegenmat. is representatief voor asfalt(kernen), boor(kernen), asfaltgranulaat en wegenmateriaal. Deze analyses zijn vastgelegd in het geldende accreditatie-certificaat met bijbehorende verrichtingenlijst L086 van Eurofins Omegam BV.

Indicatieve PAK-bepaling : conform RAW 2015 proef 77.2
(Detectormethode) (77.2)
Laagdikte en Constructieopbouw (77.1) : conform RAW 2015 proef 77.1

De Klinker Milieu B.V.
T.a.v. Hendri Eggink
Verlengde Ooyerhoekseweg 9
7200 AN ZUTPHEN

Analyscertificaat

Datum: 13-Dec-2021

Hierbij ontvangt u de resultaten van het navolgende laboratoriumonderzoek.

Certificaatnummer/Versie	2021200756/1
Uw project/verslagnummer	K21010791
Uw projectnaam	Steengroeveweg te Winterswijk
Uw ordernummer	
Monster(s) ontvangen	08-Dec-2021

Dit certificaat mag uitsluitend in zijn geheel worden gereproduceerd.
De analyse resultaten hebben alleen betrekking op het beproefde object.

De grondmonsters worden tot 4 weken na datum ontvangst bewaard en watermonsters tot 2 weken na datum ontvangst. Zonder tegenbericht worden de monsters nadien afgevoerd.
Indien de monsters langer bewaard dienen te blijven verzoeken wij U dit exemplaar uiterlijk 1 werkdag voor afloop van de standaardbewaarperiode ondertekend aan ons te retourneren. Voor de kosten van het langer bewaren van monsters verwijzen wij naar de prijslijst.

Bewaren tot:

Datum:

Naam:

Handtekening:

Wij vertrouwen erop uw opdracht hiermee naar verwachting te hebben uitgevoerd, mocht U naar aanleiding van dit analyscertificaat nog vragen hebben verzoeken wij U contact op te nemen met de afdeling Verkoop en Advies.

Met vriendelijke groet,

Eurofins Analytico B.V.



Ing. A. Veldhuizen
Technical Manager

Eurofins Analytico B.V.

Gildeweg 42-46
3771 NB Barneveld
P.O. Box 459
3770 AL Barneveld NL

Tel. +31 (0)34 242 63 00
Fax +31 (0)34 242 63 99
E-mail info-env@eurofins.nl
Site www.eurofins.nl

BNP Paribas S.A. 227 9245 25
IBAN: NL71BNPA0227924525
BIC: BNPANL2A
KvK/CoC No. 09088623
BTW/VAT No. NL 8043.14.883.B01

Eurofins Analytico B.V. is ISO 14001: 2015 gecertificeerd door TÜV en erkend door het Vlaamse Gewest (OVAM en Dep. Omgeving), het Brusselse Gewest (BIM), het Waalse Gewest (DGRNE-OWD) en door de overheid van Luxemburg (MEV).

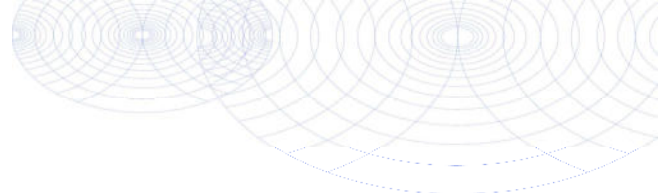

Analysecertificaat

Uw project/verslagnummer	K21010791	Certificaatnummer/Versie	2021200756/1
Uw projectnaam	Steengroeveweg te Winterswijk	Startdatum analyse	08-Dec-2021
Uw ordernummer		Datum einde analyse	13-Dec-2021
Uw monsternemer		Rapportagedatum	13-Dec-2021/10:07
		Bijlage	A, B, C
		Pagina	1/1

Analyse	Eenheid	1	2
Extern / Overig onderzoek			
Naftaleen	mg/kg	<2.5 ¹⁾	<2.5 ¹⁾
Fenanthreen	mg/kg	<2.5 ¹⁾	<2.5 ¹⁾
Anthraceen	mg/kg	<2.5 ¹⁾	<2.5 ¹⁾
Fluorantheen	mg/kg	<2.5 ¹⁾	<2.5 ¹⁾
Benzo(a)anthraceen	mg/kg	<2.5 ¹⁾	<2.5 ¹⁾
Chryseen	mg/kg	<2.5 ¹⁾	<2.5 ¹⁾
Benzo(k)fluorantheen	mg/kg	<2.5 ¹⁾	<2.5 ¹⁾
Benzo(a)pyreen	mg/kg	<2.5 ¹⁾	<2.5 ¹⁾
Benzo(ghi)peryleen	mg/kg	<2.5 ¹⁾	<2.5 ¹⁾
Indeno(123-cd)pyreen	mg/kg	<2.5 ¹⁾	<2.5 ¹⁾
PAK Totaal VROM (10)	mg/kg	18 ¹⁾	18 ¹⁾

Nr. Uw monsteromschrijving

Nr.	Uw monsteromschrijving	Opgegeven monstermatrix	Monster nr.
1	MMA01 (0-37)	Asfalt	12451120
2	MMA02 (0-40)	Asfalt	12451121

Q: door RvA geaccrediteerde verrichting
 R: AP04 erkende en geaccrediteerde verrichting
 S: AS SIKB erkende en geaccrediteerde verrichting
 V: VLAREL erkende verrichting
 W: Waals Gewest erkende verrichting

**Akkoord
Pr. coörd.**

VA

Eurofins Analytico B.V.

Dit certificaat mag uitsluitend in zijn geheel worden gereproduceerd.
 Eurofins Analytico B.V. is ISO 14001: 2015 gecertificeerd door TÜV
 en erkend door het Vlaamse Gewest (OVAM en Dep. Omgeving),
 het Brusselse Gewest (BIM), het Waalse Gewest (DGRNE-OWD)
 en door de overheid van Luxemburg (MEV).

Gildeweg 42-46 Tel. +31 (0)34 242 63 00
 3771 NB Barneveld Fax +31 (0)34 242 63 99
 P.O. Box 459 E-mail info-env@eurofins.nl
 3770 AL Barneveld NL Site www.eurofins.nl

BNP Paribas S.A. 227 9245 25
 IBAN: NL71BNPA0227924525
 BIC: BNPANL2A
 KvK/CoC No. 09088623
 BTW/VAT No. NL 8043.14.883.B01

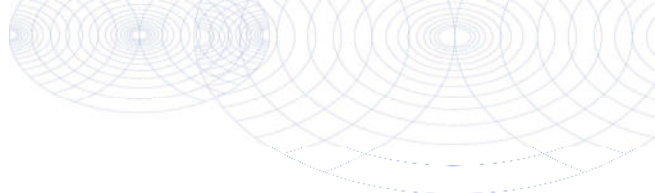

Bijlage (A) met de opgegeven deelmonsterinformatie behorende bij het analysecertificaat. 2021200756/1

Pagina 1/1

Monster nr.	Uw monsteromschrijving			Uw datum monstername	Monsteromsch./Monstername ID
	Barcode	Boornr	Van Tot		
12451120	MMA01 (0-37)				
0095141AM	A2	0	6	30-Nov-2021	1
0095142AM	A4	0	5	30-Nov-2021	1
0095143AM	A6	0	4	30-Nov-2021	1
12451121	MMA02 (0-40)				
0095143AM	A6	25	140	30-Nov-2021	1
0095144AM	A5	25	116	30-Nov-2021	1
0095145AM	A3	25	86	30-Nov-2021	1



Eurofins Analytico B.V.

Gildeweg 42-46
 3771 NB Barneveld
 P.O. Box 459
 3770 AL Barneveld NL

Tel. +31 (0)34 242 63 00
 Fax +31 (0)34 242 63 99
 E-mail info-env@eurofins.nl
 Site www.eurofins.nl

BNP Paribas S.A. 227 9245 25
 IBAN: NL71BNPA0227924525
 BIC: BNPANL2A
 KvK/CoC No. 09088623
 BTW/VAT No. NL 8043.14.883.B01

Eurofins Analytico B.V. is ISO 14001: 2015 gecertificeerd door TÜV en erkend door het Vlaamse Gewest (OVAM en Dep. Omgeving), het Brusselse Gewest (BIM), het Waalse Gewest (DGRNE-OWD) en door de overheid van Luxemburg (MEV).

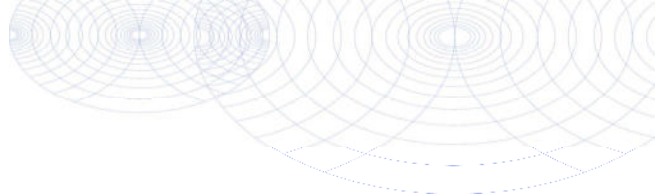
**Bijlage (B) met opmerkingen behorende bij analysecertificaat 2021200756/1**

Pagina 1/1

Opmerking 1)

Deze bepaling is uitgevoerd bij Eurofins Omegam (L086).

**Eurofins Analytico B.V.**

Gildeweg 42-46 Tel. +31 (0)34 242 63 00
3771 NB Barneveld Fax +31 (0)34 242 63 99
P.O. Box 459 E-mail info-env@eurofins.nl
3770 AL Barneveld NL Site www.eurofins.nl

BNP Paribas S.A. 227 9245 25
IBAN: NL71BNPA0227924525
BIC: BNPANL2A
KvK/CoC No. 09088623
BTW/VAT No. NL 8043.14.883.B01

Eurofins Analytico B.V. is ISO 14001: 2015 gecertificeerd door TÜV en erkend door het Vlaamse Gewest (OVAM en Dep. Omgeving), het Brusselse Gewest (BIM), het Waalse Gewest (DGRNE-OWD) en door de overheid van Luxemburg (MEV).

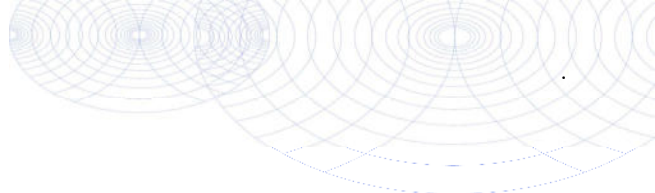

Bijlage (C) met methodeverwijzingen behorende bij analysecertificaat 2021200756/1

Pagina 1/1

Analyse	Methode	Techniek	Methode referentie
Extern / Overig onderzoek			
PAK 10 in asfalt	W0004	Extern	Uitbesteding
SOM PAK10	W0004	Extern	Uitbesteding

Nadere informatie over de toegepaste onderzoeksmethoden alsmede een classificatie van de meetonzekerheid staan vermeld in ons overzicht "Specificaties analysemethoden", versie juni 2020.



Eurofins Analytico B.V.

Gildeweg 42-46
3771 NB Barneveld
P.O. Box 459
3770 AL Barneveld NL

Tel. +31 (0)34 242 63 00
Fax +31 (0)34 242 63 99
E-mail info-env@eurofins.nl
Site www.eurofins.nl

BNP Paribas S.A. 227 9245 25
IBAN: NL71BNPA0227924525
BIC: BNPANL2A
KvK/CoC No. 09088623
BTW/VAT No. NL 8043.14.883.B01

Eurofins Analytico B.V. is ISO 14001: 2015 gecertificeerd door TÜV en erkend door het Vlaamse Gewest (OVAM en Dep. Omgeving), het Brusselse Gewest (BIM), het Waalse Gewest (DGRNE-OWD) en door de overheid van Luxemburg (MEV).

Eurofins Analytico B.V.
T.a.v. de heer K. Dashorst
Gildeweg 42-48
3771 NB BARNEVELD

Uw kenmerk : 2021200756-K21010791
Ons kenmerk : Project 1284755
Validatieref. : 1284755_certificaat_v1
Opdrachtverificatiecode: KSLI-NTUX-IROL-PYAK
Bijlage(n) : 2 tabel(len) + 2 bijlage(n)
(factuur wordt separaat verstuurd naar de financiële administratie)

Amsterdam, 13 december 2021

Hierbij zend ik u de resultaten van het laboratoriumonderzoek dat op uw verzoek is uitgevoerd in de door u aangeboden monsters.

De resultaten hebben uitsluitend betrekking op de monsters, zoals die door u voor analyse ter beschikking werden gesteld.

Het onderzoek is, met uitzondering van eventueel uitbesteed onderzoek, uitgevoerd door Eurofins Omegam volgens de methoden zoals ze zijn vastgelegd in het geldende accreditatie-certificaat L086 en/of in de bundel "Analysevoorschriften Eurofins Omegam". De in dit onderzoek uitgevoerde onderzoeksmethoden van de geaccrediteerde analyses zijn in een aparte bijlage als onderdeel van dit analyse-certificaat opgenomen. De methoden zijn, voor zover mogelijk, ontleend aan de accreditatieprogramma's/schema's en NEN- EN- en/of ISO-voorschriften.

Ik wijs u erop dat het analyse-certificaat alleen in zijn geheel mag worden gereproduceerd. Ik vertrouw erop uw opdracht volledig en naar tevredenheid te hebben uitgevoerd. Heeft u naar aanleiding van deze rapportage nog vragen, dan verzoek ik u contact op te nemen met onze klantenservice.

Hoogachtend,
namens Eurofins Omegam,



Ing. J. Tukker
Manager productie

Op dit certificaat zijn onze algemene voorwaarden van toepassing.
Dit analyse-certificaat mag niet anders dan in zijn geheel worden gereproduceerd.

ANALYSECERTIFICAAT

Projectcode : 1284755
Uw project omschrijving : 2021200756-K21010791
Opdrachtgever : Eurofins Analytico B.V.

Uw Monsterreferenties
 6982938 = MMA01 (0-37)
 6982939 = MMA02 (0-40)

Opgegeven bemonsteringsdatum :	30/11/2021	30/11/2021
Ontvangstdatum opdracht :	08/12/2021	08/12/2021
Startdatum :	08/12/2021	08/12/2021
Monstercode :	6982938	6982939
Uw Matrix :	Wegenmat.	Wegenmat.

Monstervoorbewerking

asfalt gezaagd	aantal	3	3
cryogeen malen		gemalen	gemalen

Organische parameters - aromatisch
Polycyclische koolwaterstoffen:

Q naftaleen	mg/kg	< 2,5	< 2,5
Q fenantreen	mg/kg	< 2,5	< 2,5
Q anthraceen	mg/kg	< 2,5	< 2,5
Q fluoranteen	mg/kg	< 2,5	< 2,5
Q benzo(a)antraceen	mg/kg	< 2,5	< 2,5
Q chryseen	mg/kg	< 2,5	< 2,5
Q benzo(k)fluoranteen	mg/kg	< 2,5	< 2,5
Q benzo(a)pyreen	mg/kg	< 2,5	< 2,5
Q benzo(ghi)peryleen	mg/kg	< 2,5	< 2,5
Q indeno(1,2,3-cd)pyreen	mg/kg	< 2,5	< 2,5
som PAK (10)	mg/kg	18	18

ANALYSECERTIFICAAT

Projectcode : 1284755
Uw project omschrijving : 2021200756-K21010791
Opdrachtgever : Eurofins Analytico B.V.

Opmerkingen m.b.t. analyses

Opmerking(en) algemeen

De volgende informatie is indien van toepassing verstrekt door de opdrachtgever:
Project omschrijving, Monsterreferentie(s), Opgegeven bemonsteringsdatum, Matrix, Monsterdiepte, Potnr (Barcode), Veldgegevens, Veldwaarnemingen en Bemonsteringsdata. De opgegeven bemonsteringsdatum kan van invloed zijn op de geldigheid van de resultaten.

Sommatie van concentraties voor groepsparameters

De sommatie is uitgevoerd volgens AS3000 paragraaf 2.5.2 en bijlage 3.

ANALYSECERTIFICAAT

Projectcode : 1284755
Uw project omschrijving : 2021200756-K21010791
Opdrachtgever : Eurofins Analytico B.V.

Barcodeschema's

<i>Monstercode</i>	<i>Uw referentie</i>	<i>uw monsterref.</i>	<i>uw diepte</i>	<i>uw barcode</i>
6982938	MMA01 (0-37)	A6	0-.04	0095143AM
		A2	0-.06	0095141AM
		A4	0-.05	0095142AM
6982939	MMA02 (0-40)	A6	.25-1.4	0095143AM
		A5	.25-1.16	0095144AM
		A3	.25-.86	0095145AM

ANALYSECERTIFICAAT

Projectcode : 1284755
Uw project omschrijving : 2021200756-K21010791
Opdrachtgever : Eurofins Analytico B.V.

Analysemethoden in Wegenmat.

In dit analysecertificaat zijn de met 'Q' gemerkte analyses uitgevoerd volgens de onderstaande analysemethoden. De matrix wegenmat. is representatief voor asfalt(kernen), boor(kernen), asfaltgranulaat en wegenmateriaal. Deze analyses zijn vastgelegd in het geldende accreditatie-certificaat met bijbehorende verrichtingenlijst L086 van Eurofins Omegam BV.

PAKs : Eigen methode

De Klinker Milieu B.V.
T.a.v. Hendri Eggink
Verlengde Ooyerhoekseweg 9
7200 AN ZUTPHEN

Analyscertificaat

Datum: 23-Dec-2021

Hierbij ontvangt u de resultaten van het navolgende laboratoriumonderzoek.

Certificaatnummer/Versie	2021206355/1
Uw project/verslagnummer	K21010791
Uw projectnaam	Steengroeveweg te Winterswijk
Uw ordernummer	
Monster(s) ontvangen	30-Nov-2021

Dit certificaat mag uitsluitend in zijn geheel worden gereproduceerd.
De analyse resultaten hebben alleen betrekking op het beproefde object.

De grondmonsters worden tot 4 weken na datum ontvangst bewaard en watermonsters tot 2 weken na datum ontvangst. Zonder tegenbericht worden de monsters nadien afgevoerd.
Indien de monsters langer bewaard dienen te blijven verzoeken wij U dit exemplaar uiterlijk 1 werkdag voor afloop van de standaardbewaarperiode ondertekend aan ons te retourneren. Voor de kosten van het langer bewaren van monsters verwijzen wij naar de prijslijst.

Bewaren tot:

Datum:

Naam:

Handtekening:

Wij vertrouwen erop uw opdracht hiermee naar verwachting te hebben uitgevoerd, mocht U naar aanleiding van dit analyscertificaat nog vragen hebben verzoeken wij U contact op te nemen met de afdeling Verkoop en Advies.

Met vriendelijke groet,

Eurofins Analytico B.V.



Ing. A. Veldhuizen
Technical Manager

Eurofins Analytico B.V.

Gildeweg 42-46
NL-3771NB Barneveld
+31 (0)34 242 63 00
Info-env@eurofins.nl
www.eurofins.nl

Venecoweg 5
B-9810 Nazareth
+32 (0)9 222 77 59
belgie-env@eurofins.be
www.eurofins.be

BNP Paribas S.A. 227 9245 25
IBAN: NL71BNPA0227924525
BIC: BNPANL2A
KvK/CoC No. 09088623
BTW/VAT No. NL 8043.14.883.B01

Eurofins Analytico B.V. is ISO 14001: 2015 gecertificeerd door TÜV en erkend door het Vlaamse Gewest (OVAM en Dep. Omgeving), het Brusselse Gewest (BIM), het Waalse Gewest (DGRNE-OWD) en door de overheid van Luxemburg (MEV).

Analysecertificaat

Uw project/verslagnummer K21010791
 Uw projectnaam Steengroeveweg te Winterswijk
 Uw ordernummer
 Uw monsternemer

Certificaatnummer/Versie 2021206355/1
 Startdatum analyse 20-Dec-2021
 Datum einde analyse 23-Dec-2021
 Rapportagedatum 23-Dec-2021/15:45
 Bijlage A, B, C, D
 Pagina 1/3

Analyse	Eenheid	1
Voorbehandeling		
Verkleinen kaakbreker		Uitgevoerd
Cryogeen malen		Uitgevoerd
Bodemkundige analyses		
S Droge stof	% (m/m)	90.2
Minerale olie		
Minerale olie (C10-C12)	mg/kg ds	<3.0
Minerale olie (C12-C16)	mg/kg ds	<5.0
Minerale olie (C16-C21)	mg/kg ds	<5.0
Minerale olie (C21-C30)	mg/kg ds	13
Minerale olie (C30-C35)	mg/kg ds	13
Minerale olie (C35-C40)	mg/kg ds	11
S Minerale olie totaal (C10-C40)	mg/kg ds	43
Chromatogram olie (GC)		Zie bijl.
Polychloorbifenylen, PCB		
S PCB 28	mg/kg ds	<0.0010
S PCB 52	mg/kg ds	<0.0010
S PCB 101	mg/kg ds	<0.0010
S PCB 118	mg/kg ds	<0.0010
S PCB 138	mg/kg ds	<0.0010
S PCB 153	mg/kg ds	<0.0010
S PCB 180	mg/kg ds	<0.0010
S PCB (som 7) (factor 0,7)	mg/kg ds	0.0049 ¹⁾
Polycyclische Aromatische Koolwaterstoffen, PAK		
S Naftaleen	mg/kg ds	<0.050
S Fenanthreen	mg/kg ds	<0.050
S Anthraceen	mg/kg ds	<0.050
S Fluorantheen	mg/kg ds	<0.050
S Benzo(a)anthraceen	mg/kg ds	<0.050
S Chryseen	mg/kg ds	<0.050

Nr. Uw monsteromschrijving

1 MMF01 (0-40)

Opgegeven monstermatrix

Grond (AS3000)

Monster nr.

12470036

Eurofins Analytico B.V.

Gildeweg 42-46 Venecoweg 5
 NL-3771NB Barneveld B-9810 Nazareth
 +31 (0)34 242 63 00 +32 (0)9 222 77 59
 Info-env@eurofins.nl belgie-env@eurofins.be
 www.eurofins.nl www.eurofins.be

BNP Paribas S.A. 227 9245 25
 IBAN: NL71BNPA0227924525
 BIC: BNPANL2A
 KvK/CoC No. 09088623
 BTW/VAT No. NL 8043.14.883.B01



Q: door RvA geaccrediteerde verrichting
 R: AP04 erkende en geaccrediteerde verrichting
 S: AS SIKB erkende en geaccrediteerde verrichting
 V: VLAREL erkende verrichting
 W: Waals Gewest erkende verrichting

Dit certificaat mag uitsluitend in zijn geheel worden gereproduceerd.
 Eurofins Analytico B.V. is ISO 14001: 2015 gecertificeerd door TÜV
 en erkend door het Vlaamse Gewest (OVAM en Dep. Omgeving),
 het Brusselse Gewest (BIM), het Waalse Gewest (DGRNE-OWD)
 en door de overheid van Luxemburg (MEV).



Analysecertificaat

Uw project/verslagnummer K21010791
 Uw projectnaam Steengroeveweg te Winterswijk
 Uw ordernummer
 Uw monsternemer

Certificaatnummer/Versie 2021206355/1
 Startdatum analyse 20-Dec-2021
 Datum einde analyse 23-Dec-2021
 Rapportagedatum 23-Dec-2021/15:45
 Bijlage A, B, C, D
 Pagina 2/3

Analyse	Eenheid	1
S Benzo(k)fluorantheen	mg/kg ds	<0.050
S Benzo(a)pyreen	mg/kg ds	<0.050
S Benzo(ghi)peryleen	mg/kg ds	<0.050
S Indeno(123-cd)pyreen	mg/kg ds	<0.050
S PAK VROM (10) (factor 0,7)	mg/kg ds	0.35 ¹⁾

Uitloogonderzoek

Q Schudproef (L/S=10)	L/g ds	0.0100
Q Antimoon (Sb) uitloogbaar	mg/kg ds	0.0084
Q Arseen (As) uitloogbaar	mg/kg ds	<0.0050
Q Barium (Ba) uitloogbaar	mg/kg ds	1.2
Q Cadmium (Cd) uitloogbaar	mg/kg ds	<0.00040
Q Chroom (Cr) uitloogbaar	mg/kg ds	<0.0050
Q Kobalt (Co) uitloogbaar	mg/kg ds	<0.030
Q Koper (Cu) uitloogbaar	mg/kg ds	<0.020
Q Kwik (Hg) uitloogbaar	mg/kg ds	0.00062
Q Nikkel (Ni) uitloogbaar	mg/kg ds	0.0043
Q Molybdeen (Mo) uitloogbaar	mg/kg ds	0.014
Q Lood (Pb) uitloogbaar	mg/kg ds	<0.0050
Q Seleen (Se) uitloogbaar	mg/kg ds	0.052
Q Tin (Sn) uitloogbaar	mg/kg ds	<0.030
Q Vanadium (V) uitloogbaar	mg/kg ds	<0.20
Q Zink (Zn) uitloogbaar	mg/kg ds	<0.040
Q Bromide uitloogbaar	mg/kg ds	<0.50
Q Chloride uitloogbaar	mg/kg ds	86
Q Fluoride uitloogbaar ISE (NEN 6483)	mg/kg ds	2.8
Q Sulfaat uitloogbaar	mg/kg ds	810

Fractie 1

Meettemperatuur (EC)	°C	20.3
Q Geleidingsvermogen 25°C	µS/cm	1100
Q Geleidingsvermogen 25°C	mS/m	110
Meettemperatuur (pH)	°C	20.5

Nr. Uw monsteromschrijving

1 MMF01 (0-40)

Opgegeven monstermatrix

Grond (AS3000)

Monster nr.

12470036

Eurofins Analytico B.V.

Gildeweg 42-46 Venecoweg 5
 NL-3771NB Barneveld B-9810 Nazareth
 +31 (0)34 242 63 00 +32 (0)9 222 77 59
 Info-env@eurofins.nl belgie-env@eurofins.be
 www.eurofins.nl www.eurofins.be

BNP Paribas S.A. 227 9245 25
 IBAN: NL71BNPA0227924525
 BIC: BNPANL2A
 KvK/CoC No. 09088623
 BTW/VAT No. NL 8043.14.883.B01



Q: door RvA geaccrediteerde verrichting
 R: AP04 erkende en geaccrediteerde verrichting
 S: AS SIKB erkende en geaccrediteerde verrichting
 V: VLAREL erkende verrichting
 W: Waals Gewest erkende verrichting

Dit certificaat mag uitsluitend in zijn geheel worden gereproduceerd.
 Eurofins Analytico B.V. is ISO 14001: 2015 gecertificeerd door TÜV
 en erkend door het Vlaamse Gewest (OVAM en Dep. Omgeving),
 het Brusselse Gewest (BIM), het Waalse Gewest (DGRNE-OWD)
 en door de overheid van Luxemburg (MEV).



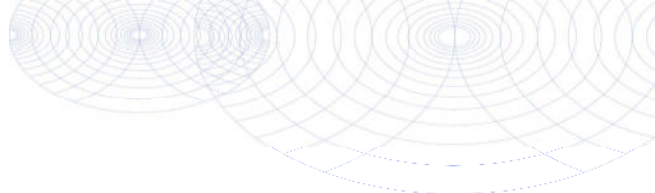

Analysecertificaat

Uw project/verslagnummer	K21010791	Certificaatnummer/Versie	2021206355/1
Uw projectnaam	Steengroeveweg te Winterswijk	Startdatum analyse	20-Dec-2021
Uw ordernummer		Datum einde analyse	23-Dec-2021
Uw monsternemer		Rapportagedatum	23-Dec-2021/15:45
		Bijlage	A, B, C, D
		Pagina	3/3

Analyse	Eenheid	1
Q Zuurgraad (pH)		11.6

Nr. Uw monsteromschrijving

1 MMF01 (0-40)

Opgegeven monstermatrix

Grond (AS3000)

Monster nr.

12470036

Eurofins Analytico B.V.

Gildeweg 42-46 Venecoweg 5
 NL-3771NB Barneveld B-9810 Nazareth
 +31 (0)34 242 63 00 +32 (0)9 222 77 59
 Info-env@eurofins.nl belgie-env@eurofins.be
 www.eurofins.nl www.eurofins.be

BNP Paribas S.A. 227 9245 25
 IBAN: NL71BNPA0227924525
 BIC: BNPANL2A
 KvK/CoC No. 09088623
 BTW/VAT No. NL 8043.14.883.B01



Q: door RvA geaccrediteerde verrichting
 R: AP04 erkende en geaccrediteerde verrichting
 S: AS SIKB erkende en geaccrediteerde verrichting
 V: VLAREL erkende verrichting
 W: Waals Gewest erkende verrichting

Dit certificaat mag uitsluitend in zijn geheel worden gereproduceerd.
 Eurofins Analytico B.V. is ISO 14001: 2015 gecertificeerd door TÜV
 en erkend door het Vlaamse Gewest (OVAM en Dep. Omgeving),
 het Brusselse Gewest (BIM), het Waalse Gewest (DGRNE-OWD)
 en door de overheid van Luxemburg (MEV).

Akkoord
 Pr.coörd.



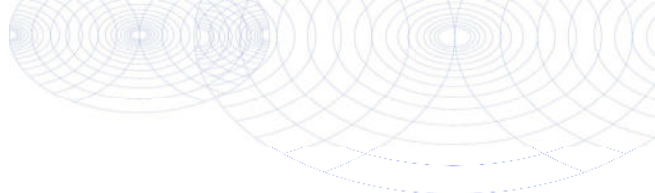

Bijlage (A) met de opgegeven deelmonsterinformatie behorende bij het analysecertificaat. 2021206355/1

Pagina 1/1

Monster nr.	Uw monsteromschrijving			Uw datum monstername	Monsteromsch./Monstername ID
	Barcode	Boornr	Van Tot		
12470036		MMF01 (0-40)			
0095147AM	A1	0	40	30-Nov-2021	1



Eurofins Analytico B.V.

Gildeweg 42-46 Venecoweg 5
 NL-3771NB Barneveld B-9810 Nazareth
 +31 (0)34 242 63 00 +32 (0)9 222 77 59
 Info-env@eurofins.nl belgie-env@eurofins.be
 www.eurofins.nl www.eurofins.be

BNP Paribas S.A. 227 9245 25
 IBAN: NL71BNPA0227924525
 BIC: BNPANL2A
 KvK/CoC No. 09088623
 BTW/VAT No. NL 8043.14.883.B01

Eurofins Analytico B.V. is ISO 14001: 2015 gecertificeerd door TÜV en erkend door het Vlaamse Gewest (OVAM en Dep. Omgeving), het Brusselse Gewest (BIM), het Waalse Gewest (DGRNE-OWD) en door de overheid van Luxemburg (MEV).

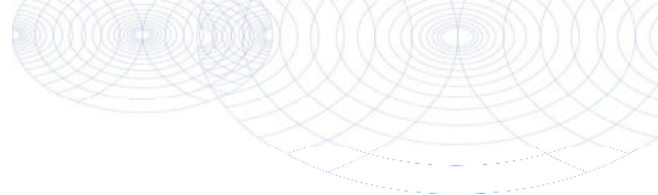
**Bijlage (B) met opmerkingen behorende bij analysecertificaat 2021206355/1**

Pagina 1/1

Opmerking 1)De toetswaarde van de som is gelijk aan de sommatie van $0,7 \star RG$ **Eurofins Analytico B.V.**

Gildeweg 42-46 Venecoweg 5
NL-3771NB Barneveld B-9810 Nazareth
+31 (0)34 242 63 00 +32 (0)9 222 77 59
Info-env@eurofins.nl belgie-env@eurofins.be
www.eurofins.nl www.eurofins.be

BNP Paribas S.A. 227 9245 25
IBAN: NL71BNPA0227924525
BIC: BNPANL2A
KvK/CoC No. 09088623
BTW/VAT No. NL 8043.14.883.B01

Eurofins Analytico B.V. is ISO 14001: 2015 gecertificeerd door TÜV en erkend door het Vlaamse Gewest (OVAM en Dep. Omgeving), het Brusselse Gewest (BIM), het Waalse Gewest (DGRNE-OWD) en door de overheid van Luxemburg (MEV).

Bijlage (C) met methodeverwijzingen behorende bij analysecertificaat 2021206355/1

Pagina 1/2

Analyse	Methode	Techniek	Methode referentie
Voorbehandeling			
Malen kaakbreker (1kg)	W0101	Voorbehandeling	NEN-EN 16179
Cryogeen malen	W0106	Voorbehandeling	AS3000
Bodemkundige analyses			
Droge Stof	W0104	Gravimetrie	pb 3010-2 en NEN-EN 15934
Minerale olie			
Minerale Olie (C10-C40)	W0202	GC-FID	pb 3010-7 en NEN-EN-ISO 16703
Chromatogram M0 (GC)	W0202	GC-FID	NEN-EN-ISO 16703
Polychloorbifenylen, PCB			
PCB (7)	W0271	GC-MS	pb 3010-8 en NEN 6980
Polycyclische Aromatische Koolwaterstoffen, PAK			
PAK som AS3000/AP04	W0271	GC-MS	pb. 3010-6 en NEN-ISO 18287
PAK (10) (VROM)	W0271	GC-MS	pb. 3010-6 en NEN-ISO 18287
Uitloogonderzoek			
Schudpr. 24-uur (L/S 10) <4mm	W0155	Uitloging	NEN-EN 12457-2 & NPR-CEN/TR 16192
Antimoon (Sb) (uitloogbaar)	W0421	ICP-MS	AP04-E-I t/m XV & XIX en NEN-EN-ISO 17294-2
Arseen (As) (uitloogbaar)	W0421	ICP-MS	AP04-E-I t/m XV & XIX en NEN-EN-ISO 17294-2
Barium (Ba) (uitloogbaar)	W0421	ICP-MS	AP04-E-I t/m XV & XIX en NEN-EN-ISO 17294-2
Cadmium (Cd) (uitloogbaar)	W0421	ICP-MS	AP04-E-I t/m XV & XIX en NEN-EN-ISO 17294-2
Chroom (Cr) (uitloogbaar)	W0421	ICP-MS	AP04-E-I t/m XV & XIX en NEN-EN-ISO 17294-2
Kobalt (Co) (uitloogbaar)	W0421	ICP-MS	NEN-EN-ISO 17294-2
Koper (Cu) (uitloogbaar)	W0421	ICP-MS	AP04-E-I t/m XV & XIX en NEN-EN-ISO 17294-2
Kwik (Hg) (Uitloogbaar)	W0421	ICP-MS	NEN-EN-ISO 17294-2
Nikkel (Ni) (uitloogbaar)	W0421	ICP-MS	AP04-E-I t/m XV & XIX en NEN-EN-ISO 17294-2
Molybdeen (Mo) (uitloogbaar)	W0421	ICP-MS	AP04-E-I t/m XV & XIX en NEN-EN-ISO 17294-2
Lood (Pb) (uitloogbaar)	W0421	ICP-MS	AP04-E-I t/m XV & XIX en NEN-EN-ISO 17294-2
Seleen (Se) (uitloogbaar)	W0421	ICP-MS	AP04-E-I t/m XV & XIX en NEN-EN-ISO 17294-2
Tin (Sn) (uitloogbaar)	W0421	ICP-MS	AP04-E-I t/m XV & XIX en NEN-EN-ISO 17294-2
Vanadium (V) (uitloogbaar)	W0421	ICP-MS	AP04-E-I t/m XV & XIX en NEN-EN-ISO 17294-2

Eurofins Analytico B.V.

Gildeweg 42-46 Venecoweg 5
 NL-3771NB Barneveld B-9810 Nazareth
 +31 (0)34 242 63 00 +32 (0)9 222 77 59
 Info-env@eurofins.nl belgie-env@eurofins.be
 www.eurofins.nl www.eurofins.be

BNP Paribas S.A. 227 9245 25
 IBAN: NL71BNPA0227924525
 BIC: BNPANL2A
 KvK/CoC No. 09088623
 BTW/VAT No. NL 8043.14.883.B01

Eurofins Analytico B.V. is ISO 14001: 2015 gecertificeerd door TÜV en erkend door het Vlaamse Gewest (OVAM en Dep. Omgeving), het Brusselse Gewest (BIM), het Waalse Gewest (DGRNE-OWD) en door de overheid van Luxemburg (MEV).

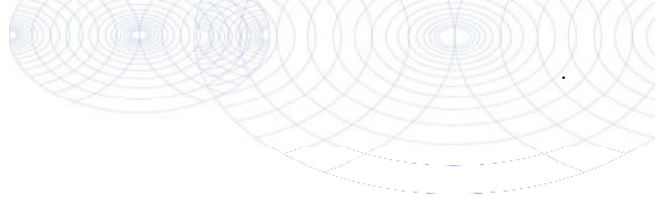

Bijlage (C) met methodeverwijzingen behorende bij analysecertificaat 2021206355/1

Analyse	Methode	Techniek	Methode referentie
Zink (Zn) (uitloogbaar)	W0421	ICP-MS	AP04-E-I t/m XV & XIX en NEN-EN-ISO 17294-2
Bromide (uitloogbaar)	W0504	Ionchromatografie	AP04-E-XVII en NEN-EN-ISO 10304-1
Chloride (uitloogbaar) (ionchromatografie)	W0504	Ionchromatografie	AP04-E-XVII en NEN-EN-ISO 10304-1
Fluoride - totaal	W0546	Potentiometrie	NEN 6483
Sulfaat (uitloogbaar) ionchromatografie)	W0504	Ionchromatografie	AP04-E-XVII en NEN-EN-ISO 10304-1
Fractie 1			
Geleidingsvermogen fr 1	W0506	Conductometrie	AP04-U-V en NEN-ISO 7888
Zuurgraad (pH) fractie 1	W0524	Potentiometrie	AP04-U-IV NEN-ISO 10523

Nadere informatie over de toegepaste onderzoeksmethoden alsmede een classificatie van de meetonzekerheid staan vermeld in ons overzicht "Specificaties analysemethoden", versie juni 2020.



Eurofins Analytico B.V.

Gildeweg 42-46 Venecoweg 5
 NL-3771NB Barneveld B-9810 Nazareth
 +31 (0)34 242 63 00 +32 (0)9 222 77 59
 Info-env@eurofins.nl belgie-env@eurofins.be
 www.eurofins.nl www.eurofins.be

BNP Paribas S.A. 227 9245 25
 IBAN: NL71BNPA0227924525
 BIC: BNPANL2A
 KvK/CoC No. 09088623
 BTW/VAT No. NL 8043.14.883.B01

Eurofins Analytico B.V. is ISO 14001: 2015 gecertificeerd door TÜV en erkend door het Vlaamse Gewest (OVAM en Dep. Omgeving), het Brusselse Gewest (BIM), het Waalse Gewest (DGRNE-OWD) en door de overheid van Luxemburg (MEV).

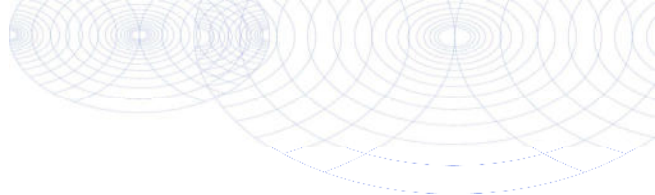
**Bijlage (D) opmerkingen aangaande de monsternamen en conserveringstermijn 2021206355/1**

Pagina 1/1

Er zijn verschillen met de richtlijnen geconstateerd die de betrouwbaarheid van de resultaten van onderstaande monsters of analyses mogelijk hebben beïnvloed.

Analyse**Monster nr.**

De conserveringstermijn is voor de betreffende analyse overschreden.

Minerale olie (GC) (Voorbehandeling)

12470036

Extractie PCB/PAK

12470036

**Eurofins Analytico B.V.**

Gildeweg 42-46 Venecoweg 5
NL-3771NB Barneveld B-9810 Nazareth
+31 (0)34 242 63 00 +32 (0)9 222 77 59
Info-env@eurofins.nl belgie-env@eurofins.be
www.eurofins.nl www.eurofins.be

BNP Paribas S.A. 227 9245 25
IBAN: NL71BNPA0227924525
BIC: BNPANL2A
KvK/CoC No. 09088623
BTW/VAT No. NL 8043.14.883.B01

Eurofins Analytico B.V. is ISO 14001: 2015 gecertificeerd door TÜV en erkend door het Vlaamse Gewest (OVAM en Dep. Omgeving), het Brusselse Gewest (BIM), het Waalse Gewest (DGRNE-OWD) en door de overheid van Luxemburg (MEV).

Sample ID.: 12470036
 Certificate no.: 2021206355
 Sample description.: MMF01 (0-40)
 ▽

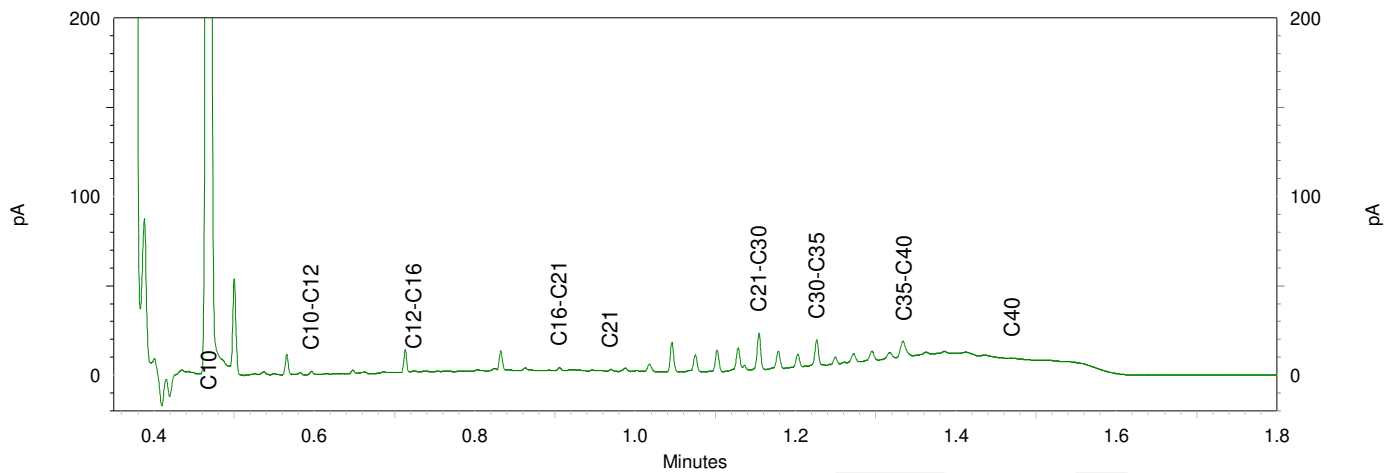
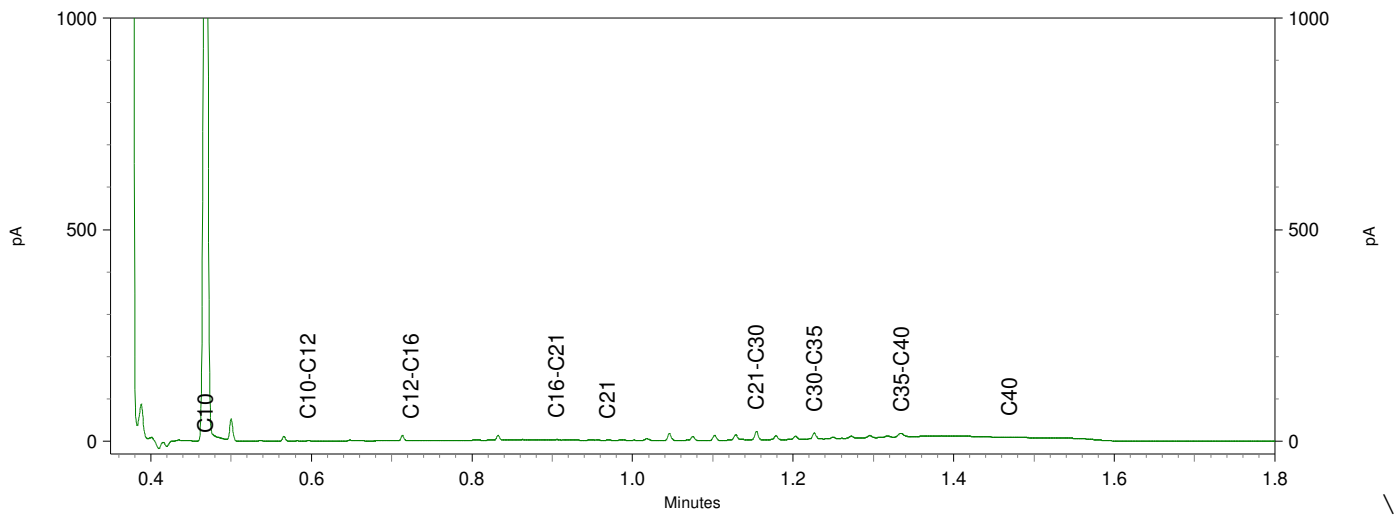
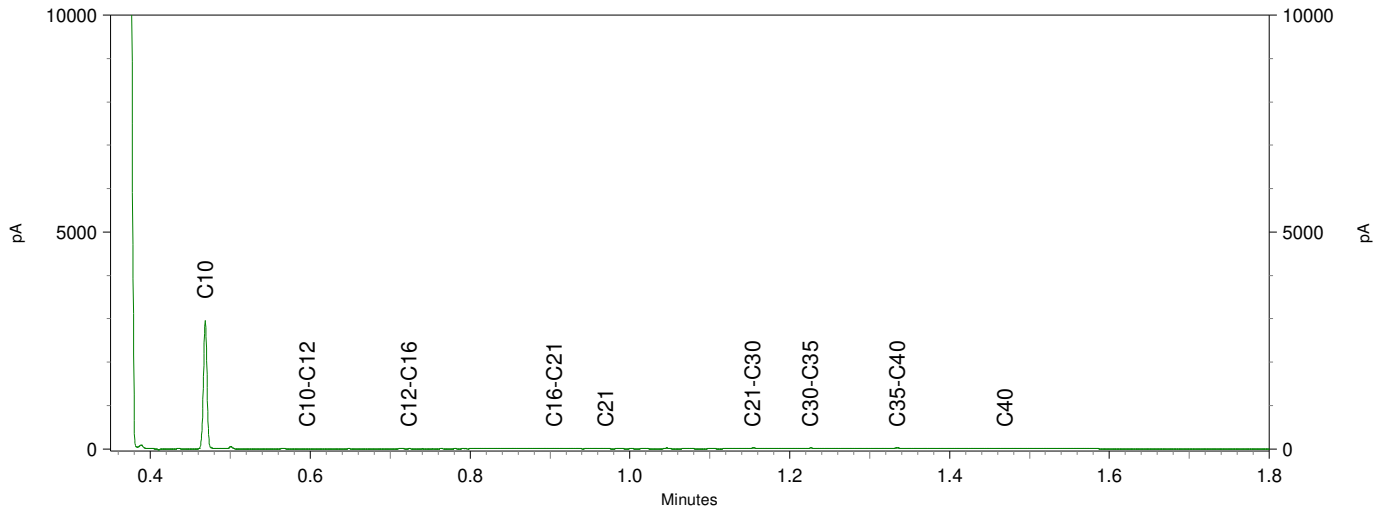

BIJLAGE 4: TOETSINGSTABELLEN

Grond

BoToVa T12 Toetsing Wbb grond

Projectnummer K21010791
 Projectnaam Steengroeveweg te Winterswijk
 Ordernummer
 Datum monsternamen 30-11-2021
 Monsternemer
 Certificaatnummer 2021195294
 Startdatum 30-11-2021
 Rapportagedatum 06-12-2021

Analyse	Eenheid	1	GSSD	Oordeel	RG	AW	T	I
Bodemtype correctie								
Organische stof		6,6						
Korrelgrootte < 2 µm (Lutum)		5,5						
Voorbehandeling								
Cryogeen malen		Uitgevoerd						
Bodemkundige analyses								
Droge stof	% (m/m)	79,7	79,7					
Organische stof	% (m/m) ds	6,6	6,6					
Gloeirest	% (m/m) ds	93						
Korrelgrootte < 2 µm (Lutum)	% (m/m) ds	5,5	5,5					
Metalen								
Arsen (As)	mg/kg ds	<4,0	4,093	-	4	20	48	76
Barium (Ba)	mg/kg ds	<20	37,74	-	20	190	555	920
Cadmium (Cd)	mg/kg ds	<0,20	0,1904	-	0,2	0,6	6,8	13
Kobalt (Co)	mg/kg ds	<3,0	5,339	-	3	15	103	190
Koper (Cu)	mg/kg ds	5,6	9,057	-	5	40	115	190
Kwik (Hg)	mg/kg ds	<0,050	0,0459	-	0,05	0,15	18,1	36
Molybdeen (Mo)	mg/kg ds	<1,5	1,05	-	1,5	1,5	95,8	190
Nikkel (Ni)	mg/kg ds	<4,0	6,323	-	4	35	67,5	100
Lood (Pb)	mg/kg ds	11	15,06	-	10	50	290	530
Zink (Zn)	mg/kg ds	21	38,48	-	20	140	430	720
Minerale olie								
Minerale olie (C10-C12)	mg/kg ds	<3,0	3,182					
Minerale olie (C12-C16)	mg/kg ds	<5,0	5,303					
Minerale olie (C16-C21)	mg/kg ds	<5,0	5,303					
Minerale olie (C21-C30)	mg/kg ds	<11	11,67					
Minerale olie (C30-C35)	mg/kg ds	7,7	11,67					
Minerale olie (C35-C40)	mg/kg ds	<6,0	6,364					
Minerale olie totaal (C10-C40)	mg/kg ds	<35	37,12	-	35	190	2600	5000
Polychloorbifenylen, PCB								
PCB 28	mg/kg ds	<0,0010	0,001					
PCB 52	mg/kg ds	<0,0010	0,001					
PCB 101	mg/kg ds	<0,0010	0,001					
PCB 118	mg/kg ds	<0,0010	0,001					
PCB 138	mg/kg ds	<0,0010	0,001					
PCB 153	mg/kg ds	<0,0010	0,001					
PCB 180	mg/kg ds	<0,0010	0,001					
PCB (som 7) (factor 0,7)	mg/kg ds	0,0049	0,0074	-	0,007	0,02	0,51	1
Polycyclische Aromatische Koolwaterstoffen, PAH								
Naftaleen	mg/kg ds	<0,050	0,035					
Fenantheen	mg/kg ds	<0,050	0,035					
Anthraceen	mg/kg ds	<0,050	0,035					
Fluorantheen	mg/kg ds	<0,050	0,035					
Benzo(a)anthraceen	mg/kg ds	<0,050	0,035					
Chryseen	mg/kg ds	<0,050	0,035					
Benzo(k)fluorantheen	mg/kg ds	<0,050	0,035					
Benzo(a)pyreen	mg/kg ds	<0,050	0,035					
Benzo(ghi)peryleen	mg/kg ds	<0,050	0,035					
Indeno(123-cd)pyreen	mg/kg ds	<0,050	0,035					
PAK VROM (10) (factor 0,7)	mg/kg ds	0,35	0,35	-	0,35	1,5	20,8	40

Legenda

Nr. Analytico-nr Monster
 1 12433303 BG01 (0-50)

Eindoordeel: Voldoet aan Achtergrondwaarden

Gebruikte afkortingen

- kleiner dan of gelijk aan Achtergrondwaarde
 * groter dan Achtergrondwaarde
 ** groter dan Tussenwaarde
 *** groter dan Interventiewaarde

GSSD Gestandaardiseerd gehalte
 RG Vereiste Rapportagegrens
 AW Achtergrondwaarde
 T Tussenwaarde
 I Interventiewaarde

Deze toetsing is uitgevoerd met behulp van BoToVa.

Zie voor info: <http://www.rwsleefomgeving.nl/onderwerpen/bodem-ondergrond/bbk/instrumenten/botova/>

N.B.: de vermelde tussenwaarde is door PAIS berekend en is niet afkomstig uit BoToVa

BoToVa T12 Toetsing Wbb grond

Projectnummer K21010791
 Projectnaam Steengroeveweg te Winterswijk
 Ordernummer
 Datum monsternamen 30-11-2021
 Monsternemer
 Certificaatnummer 2021195294
 Startdatum 30-11-2021
 Rapportagedatum 06-12-2021

Analyse	Eenheid	2	GSSD	Oordeel	RG	AW	T	I
Bodemtype correctie								
Organische stof		4,8						
Korrelgrootte < 2 µm (Lutum)		5						
Voorbehandeling								
Cryogeen malen		Uitgevoerd						
Bodemkundige analyses								
Droge stof	% (m/m)	80,9	80,9					
Organische stof	% (m/m) ds	4,8	4,8					
Gloeirest	% (m/m) ds	95						
Korrelgrootte < 2 µm (Lutum)	% (m/m) ds	5	5					
Metalen								
Arsen (As)	mg/kg ds	<4,0	4,292	-	4	20	48	76
Barium (Ba)	mg/kg ds	<20	39,45	-	20	190	555	920
Cadmium (Cd)	mg/kg ds	0,22	0,3223	-	0,2	0,6	6,8	13
Kobalt (Co)	mg/kg ds	<3,0	5,559	-	3	15	103	190
Koper (Cu)	mg/kg ds	7,5	12,93	-	5	40	115	190
Kwik (Hg)	mg/kg ds	<0,050	0,0469	-	0,05	0,15	18,1	36
Molybdeen (Mo)	mg/kg ds	<1,5	1,05	-	1,5	1,5	95,8	190
Nikkel (Ni)	mg/kg ds	<4,0	6,533	-	4	35	67,5	100
Lood (Pb)	mg/kg ds	10	14,21	-	10	50	290	530
Zink (Zn)	mg/kg ds	23	44,6	-	20	140	430	720
Minerale olie								
Minerale olie (C10-C12)	mg/kg ds	<3,0	4,375					
Minerale olie (C12-C16)	mg/kg ds	<5,0	7,292					
Minerale olie (C16-C21)	mg/kg ds	<5,0	7,292					
Minerale olie (C21-C30)	mg/kg ds	<11	16,04					
Minerale olie (C30-C35)	mg/kg ds	6,5	13,54					
Minerale olie (C35-C40)	mg/kg ds	<6,0	8,75					
Minerale olie totaal (C10-C40)	mg/kg ds	<35	51,04	-	35	190	2600	5000
Polychloorbifenylen, PCB								
PCB 28	mg/kg ds	<0,0010	0,0014					
PCB 52	mg/kg ds	<0,0010	0,0014					
PCB 101	mg/kg ds	<0,0010	0,0014					
PCB 118	mg/kg ds	<0,0010	0,0014					
PCB 138	mg/kg ds	<0,0010	0,0014					
PCB 153	mg/kg ds	<0,0010	0,0014					
PCB 180	mg/kg ds	<0,0010	0,0014					
PCB (som 7) (factor 0,7)	mg/kg ds	0,0049	0,0102	-	0,007	0,02	0,51	1
Polycyclische Aromatische Koolwaterstoffen, PAH								
Naftaleen	mg/kg ds	<0,050	0,035					
Fenantheen	mg/kg ds	<0,050	0,035					
Anthraceen	mg/kg ds	<0,050	0,035					
Fluorantheen	mg/kg ds	<0,050	0,035					
Benzo(a)anthraceen	mg/kg ds	<0,050	0,035					
Chryseen	mg/kg ds	<0,050	0,035					
Benzo(k)fluorantheen	mg/kg ds	<0,050	0,035					
Benzo(a)pyreen	mg/kg ds	<0,050	0,035					
Benzo(ghi)peryleen	mg/kg ds	<0,050	0,035					
Indeno(123-cd)pyreen	mg/kg ds	<0,050	0,035					
PAK VROM (10) (factor 0,7)	mg/kg ds	0,35	0,35	-	0,35	1,5	20,8	40

Legenda

Nr. Analytico-nr Monster
 2 12433304 BG02 (0-50)

Eindoordeel: Voldoet aan Achtergrondwaarden

Gebruikte afkortingen

- kleiner dan of gelijk aan Achtergrondwaarde
 * groter dan Achtergrondwaarde
 ** groter dan Tussenwaarde
 *** groter dan Interventiewaarde

GSSD Gestandaardiseerd gehalte
 RG Vereiste Rapportagegrens
 AW Achtergrondwaarde
 T Tussenwaarde
 I Interventiewaarde

Deze toetsing is uitgevoerd met behulp van BoToVa.

Zie voor info: <http://www.rwsleefomgeving.nl/onderwerpen/bodem-ondergrond/bbk/instrumenten/botova/>

N.B.: de vermelde tussenwaarde is door PAIS berekend en is niet afkomstig uit BoToVa

BoToVa T12 Toetsing Wbb grond

Projectnummer K21010791
 Projectnaam Steengroeveweg te Winterswijk
 Ordernummer
 Datum monsternamen 30-11-2021
 Monsternemer
 Certificaatnummer 2021195294
 Startdatum 30-11-2021
 Rapportagedatum 06-12-2021

Analyse	Eenheid	3	GSSD	Oordeel	RG	AW	T	I
Bodemtype correctie								
Organische stof		0,9						
Korrelgrootte < 2 µm (Lutum)		11,3						
Voorbehandeling								
Cryogeen malen		Uitgevoerd						
Bodemkundige analyses								
Droge stof	% (m/m)	84,5	84,5					
Organische stof	% (m/m) ds	0,9	0,9					
Gloeirest	% (m/m) ds	98						
Korrelgrootte < 2 µm (Lutum)	% (m/m) ds	11,3	11,3					
Metalen								
Arsen (As)	mg/kg ds	<4,0	3,996	-	4	20	48	76
Barium (Ba)	mg/kg ds	<20	25,09	-	20	190	555	920
Cadmium (Cd)	mg/kg ds	<0,20	0,2109	-	0,2	0,6	6,8	13
Kobalt (Co)	mg/kg ds	3,4	5,926	-	3	15	103	190
Koper (Cu)	mg/kg ds	<5,0	5,483	-	5	40	115	190
Kwik (Hg)	mg/kg ds	<0,050	0,0437	-	0,05	0,15	18,1	36
Molybdeen (Mo)	mg/kg ds	<1,5	1,05	-	1,5	1,5	95,8	190
Nikkel (Ni)	mg/kg ds	5,5	9,038	-	4	35	67,5	100
Lood (Pb)	mg/kg ds	<10	9,4	-	10	50	290	530
Zink (Zn)	mg/kg ds	<20	22,55	-	20	140	430	720
Minerale olie								
Minerale olie (C10-C12)	mg/kg ds	<3,0	10,5					
Minerale olie (C12-C16)	mg/kg ds	<5,0	17,5					
Minerale olie (C16-C21)	mg/kg ds	<5,0	17,5					
Minerale olie (C21-C30)	mg/kg ds	<11	38,5					
Minerale olie (C30-C35)	mg/kg ds	7,1	35,5					
Minerale olie (C35-C40)	mg/kg ds	<6,0	21					
Minerale olie totaal (C10-C40)	mg/kg ds	<35	122,5	-	35	190	2600	5000
Polychloorbifenylen, PCB								
PCB 28	mg/kg ds	<0,0010	0,0035					
PCB 52	mg/kg ds	<0,0010	0,0035					
PCB 101	mg/kg ds	<0,0010	0,0035					
PCB 118	mg/kg ds	<0,0010	0,0035					
PCB 138	mg/kg ds	<0,0010	0,0035					
PCB 153	mg/kg ds	<0,0010	0,0035					
PCB 180	mg/kg ds	<0,0010	0,0035					
PCB (som 7) (factor 0,7)	mg/kg ds	0,0049	0,0245	-	0,007	0,02	0,51	1
Polycyclische Aromatische Koolwaterstoffen, PAH								
Naftaleen	mg/kg ds	<0,050	0,035					
Fenantheen	mg/kg ds	<0,050	0,035					
Anthraceen	mg/kg ds	<0,050	0,035					
Fluorantheen	mg/kg ds	<0,050	0,035					
Benzo(a)anthraceen	mg/kg ds	<0,050	0,035					
Chryseen	mg/kg ds	<0,050	0,035					
Benzo(k)fluorantheen	mg/kg ds	<0,050	0,035					
Benzo(a)pyreen	mg/kg ds	<0,050	0,035					
Benzo(ghi)peryleen	mg/kg ds	<0,050	0,035					
Indeno(123-cd)pyreen	mg/kg ds	<0,050	0,035					
PAK VROM (10) (factor 0,7)	mg/kg ds	0,35	0,35	-	0,35	1,5	20,8	40

Legenda

Nr. Analytico-nr Monster
 3 12433305 OG03 (50-160)

Eindoordeel: Voldoet aan Achtergrondwaarden

Gebruikte afkortingen

- kleiner dan of gelijk aan Achtergrondwaarde
 * groter dan Achtergrondwaarde
 ** groter dan Tussenwaarde
 *** groter dan Interventiewaarde

GSSD Gestandaardiseerd gehalte
 RG Vereiste Rapportagegrens
 AW Achtergrondwaarde
 T Tussenwaarde
 I Interventiewaarde

Deze toetsing is uitgevoerd met behulp van BoToVa.

Zie voor info: <http://www.rwsleefomgeving.nl/onderwerpen/bodem-ondergrond/bbk/instrumenten/botova/>

N.B.: de vermelde tussenwaarde is door PAIS berekend en is niet afkomstig uit BoToVa

BoToVa T12 Toetsing Wbb grond

Projectnummer K21010791
 Projectnaam Steengroeveweg te Winterswijk
 Ordernummer
 Datum monsternamen 30-11-2021
 Monsternemer
 Certificaatnummer 2021195284
 Startdatum 30-11-2021
 Rapportagedatum 03-12-2021

Analyse	Eenheid	1	GSSD	Oordeel	RG	AW	T	I
Bodemtype correctie								
Organische stof		1,8						
Korrelgrootte < 2 µm (Lutum)		4,3						
Voorbehandeling								
Cryogeen malen		Uitgevoerd						
Bodemkundige analyses								
Droge stof	% (m/m)	84,7	84,7					
Organische stof	% (m/m) ds	1,8	1,8					
Gloeirest	% (m/m) ds	98						
Korrelgrootte < 2 µm (Lutum)	% (m/m) ds	4,3	4,3					
Metalen								
Arsen (As)	mg/kg ds	<4,0	4,635	-	4	20	48	76
Barium (Ba)	mg/kg ds	24	72,23		20	190	555	920
Cadmium (Cd)	mg/kg ds	<0,20	0,2328	-	0,2	0,6	6,8	13
Kobalt (Co)	mg/kg ds	5,9	16,57	*	3	15	103	190
Koper (Cu)	mg/kg ds	5,7	10,93	-	5	40	115	190
Kwik (Hg)	mg/kg ds	0,13	0,1801	*	0,05	0,15	18,1	36
Molybdeen (Mo)	mg/kg ds	<1,5	1,05	-	1,5	1,5	95,8	190
Nikkel (Ni)	mg/kg ds	4,8	11,75	-	4	35	67,5	100
Lood (Pb)	mg/kg ds	<10	10,57	-	10	50	290	530
Zink (Zn)	mg/kg ds	<20	29,74	-	20	140	430	720
Minerale olie								
Minerale olie (C10-C12)	mg/kg ds	<3,0	10,5					
Minerale olie (C12-C16)	mg/kg ds	<5,0	17,5					
Minerale olie (C16-C21)	mg/kg ds	<5,0	17,5					
Minerale olie (C21-C30)	mg/kg ds	<11	38,5					
Minerale olie (C30-C35)	mg/kg ds	<5,0	17,5					
Minerale olie (C35-C40)	mg/kg ds	<6,0	21					
Minerale olie totaal (C10-C40)	mg/kg ds	<35	122,5	-	35	190	2600	5000
Polychloorbifenylen, PCB								
PCB 28	mg/kg ds	<0,0010	0,0035					
PCB 52	mg/kg ds	<0,0010	0,0035					
PCB 101	mg/kg ds	<0,0010	0,0035					
PCB 118	mg/kg ds	<0,0010	0,0035					
PCB 138	mg/kg ds	<0,0010	0,0035					
PCB 153	mg/kg ds	<0,0010	0,0035					
PCB 180	mg/kg ds	<0,0010	0,0035					
PCB (som 7) (factor 0,7)	mg/kg ds	0,0049	0,0245	-	0,007	0,02	0,51	1
Polycyclische Aromatische Koolwaterstoffen, PAH								
Naftaleen	mg/kg ds	<0,050	0,035					
Fenantheen	mg/kg ds	<0,050	0,035					
Anthraceen	mg/kg ds	<0,050	0,035					
Fluorantheen	mg/kg ds	<0,050	0,035					
Benzo(a)anthraceen	mg/kg ds	<0,050	0,035					
Chryseen	mg/kg ds	<0,050	0,035					
Benzo(k)fluorantheen	mg/kg ds	<0,050	0,035					
Benzo(a)pyreen	mg/kg ds	<0,050	0,035					
Benzo(ghi)peryleen	mg/kg ds	<0,050	0,035					
Indeno(123-cd)pyreen	mg/kg ds	<0,050	0,035					
PAK VROM (10) (factor 0,7)	mg/kg ds	0,35	0,35	-	0,35	1,5	20,8	40

Legenda

Nr. Analytico-nr Monster
 1 12433284 W001 (32-90)

Eindoordeel: Voldoet aan Achtergrondwaarden

Gebruikte afkortingen

- kleiner dan of gelijk aan Achtergrondwaarde
 * groter dan Achtergrondwaarde
 ** groter dan Tussenwaarde
 *** groter dan Interventiewaarde

GSSD Gestandaardiseerd gehalte
 RG Vereiste Rapportagegrens
 AW Achtergrondwaarde
 T Tussenwaarde
 I Interventiewaarde

Deze toetsing is uitgevoerd met behulp van BoToVa.

Zie voor info: <http://www.rwsleefomgeving.nl/onderwerpen/bodem-ondergrond/bbk/instrumenten/botova/>

N.B.: de vermelde tussenwaarde is door PAIS berekend en is niet afkomstig uit BoToVa

BoToVa T1 Beoordeling kwaliteit van grond en bagger bij toepassing op of in de lanc

Projectnummer K21010791
 Projectnaam Steengroeveweg te Winterswijk
 Ordernummer
 Datum monsternamen 30-11-2021
 Monsternemer
 Certificaatnummer 2021195294
 Startdatum 30-11-2021
 Rapportagedatum 06-12-2021

Analyse	Eenheid	1	GSSD	Oordeel	RG Eis	AW	Wonen	Industrie	IW
Bodemtype correctie									
Organische stof		6,6							
Korrelgrootte < 2 µm (Lutum)		5,5							
Voorbehandeling									
Cryogeen malen		Uitgevoerd							
Bodemkundige analyses									
Droge stof	% (m/m)	79,7	79,7						
Organische stof	% (m/m) ds	6,6	6,6						
Gloeirest	% (m/m) ds	93							
Korrelgrootte < 2 µm (Lutum)	% (m/m) ds	5,5	5,5						
Metalen									
Arseen (As)	mg/kg ds	<4,0	4,093	<=AW	4	20	27	76	76
Barium (Ba)	mg/kg ds	<20	37,74		20				920
Cadmium (Cd)	mg/kg ds	<0,20	0,1904	<=AW	0,2	0,6	1,2	4,3	13
Kobalt (Co)	mg/kg ds	<3,0	5,339	<=AW	3	15	35	190	190
Koper (Cu)	mg/kg ds	5,6	9,057	<=AW	5	40	54	190	190
Kwik (Hg)	mg/kg ds	<0,050	0,0459	<=AW	0,05	0,15	0,83	4,8	36
Molybdeen (Mo)	mg/kg ds	<1,5	1,05	<=AW	1,5	1,5	88	190	190
Nikkel (Ni)	mg/kg ds	<4,0	6,323	<=AW	4	35		100	100
Lood (Pb)	mg/kg ds	11	15,06	<=AW	10	50	210	530	530
Zink (Zn)	mg/kg ds	21	38,48	<=AW	20	140	200	720	720
Minerale olie									
Minerale olie (C10-C12)	mg/kg ds	<3,0	3,182						
Minerale olie (C12-C16)	mg/kg ds	<5,0	5,303						
Minerale olie (C16-C21)	mg/kg ds	<5,0	5,303						
Minerale olie (C21-C30)	mg/kg ds	<11	11,67						
Minerale olie (C30-C35)	mg/kg ds	7,7	11,67						
Minerale olie (C35-C40)	mg/kg ds	<6,0	6,364						
Minerale olie totaal (C10-C40)	mg/kg ds	<35	37,12	<=AW	35	190	190	500	5000
Polychloorbifenylen, PCB									
PCB 28	mg/kg ds	<0,0010	0,001						
PCB 52	mg/kg ds	<0,0010	0,001						
PCB 101	mg/kg ds	<0,0010	0,001						
PCB 118	mg/kg ds	<0,0010	0,001						
PCB 138	mg/kg ds	<0,0010	0,001						
PCB 153	mg/kg ds	<0,0010	0,001						
PCB 180	mg/kg ds	<0,0010	0,001						
PCB (som 7) (factor 0,7)	mg/kg ds	0,0049	0,0074	<=AW	0,0049	0,02	0,04	0,5	1
Polycyclische Aromatische Koolwaterstoffen, PAH									
Naftaleen	mg/kg ds	<0,050	0,035						
Fenanthreen	mg/kg ds	<0,050	0,035						
Anthraceen	mg/kg ds	<0,050	0,035						
Fluorantheen	mg/kg ds	<0,050	0,035						
Benzo(a)anthraceen	mg/kg ds	<0,050	0,035						
Chryseen	mg/kg ds	<0,050	0,035						
Benzo(k)fluorantheen	mg/kg ds	<0,050	0,035						
Benzo(a)pyreen	mg/kg ds	<0,050	0,035						
Benzo(ghi)peryleen	mg/kg ds	<0,050	0,035						
Indeno(123-cd)pyreen	mg/kg ds	<0,050	0,035						
PAK VROM (10) (factor 0,7)	mg/kg ds	0,35	0,35	<=AW	0,5	1,5	6,8	40	40

Legenda

Nr. Analytico-nr Monster
 1 12433303 BG01 (0-50)

Eindoordeel: Altijd toepasbaar

Gebruikte afkortingen

GSSD Gestandaardiseerd gehalte
 AW Achtergrondwaarde
 <= AW kleiner dan of gelijk aan Achtergrondwaarde
 RG Eis Vereiste rapportagegrens
 IW Interventiewaarde

Deze toetsing is uitgevoerd met behulp van BoToVa.

Zie voor info: <http://www.rwsleefomgeving.nl/onderwerpen/bodem-ondergrond/bbk/instrumenten/botova/>

BoToVa T1 Beoordeling kwaliteit van grond en bagger bij toepassing op of in de lanc

Projectnummer K21010791
 Projectnaam Steengroeveweg te Winterswijk
 Ordernummer
 Datum monstername 30-11-2021
 Monsternemer
 Certificaatnummer 2021195294
 Startdatum 30-11-2021
 Rapportagedatum 06-12-2021

Analyse	Eenheid	2	GSSD	Oordeel	RG Eis	AW	Wonen	Industrie	IW
Bodemtype correctie									
Organische stof		4,8							
Korrelgrootte < 2 µm (Lutum)		5							
Voorbehandeling									
Cryogeen malen		Uitgevoerd							
Bodemkundige analyses									
Droge stof	% (m/m)	80,9	80,9						
Organische stof	% (m/m) ds	4,8	4,8						
Gloeirest	% (m/m) ds	95							
Korrelgrootte < 2 µm (Lutum)	% (m/m) ds	5	5						
Metalen									
Arseen (As)	mg/kg ds	<4,0	4,292	<=AW	4	20	27	76	76
Barium (Ba)	mg/kg ds	<20	39,45		20				920
Cadmium (Cd)	mg/kg ds	0,22	0,3223	<=AW	0,2	0,6	1,2	4,3	13
Kobalt (Co)	mg/kg ds	<3,0	5,559	<=AW	3	15	35	190	190
Koper (Cu)	mg/kg ds	7,5	12,93	<=AW	5	40	54	190	190
Kwik (Hg)	mg/kg ds	<0,050	0,0469	<=AW	0,05	0,15	0,83	4,8	36
Molybdeen (Mo)	mg/kg ds	<1,5	1,05	<=AW	1,5	1,5	88	190	190
Nikkel (Ni)	mg/kg ds	<4,0	6,533	<=AW	4	35	100	100	100
Lood (Pb)	mg/kg ds	10	14,21	<=AW	10	50	210	530	530
Zink (Zn)	mg/kg ds	23	44,6	<=AW	20	140	200	720	720
Minerale olie									
Minerale olie (C10-C12)	mg/kg ds	<3,0	4,375						
Minerale olie (C12-C16)	mg/kg ds	<5,0	7,292						
Minerale olie (C16-C21)	mg/kg ds	<5,0	7,292						
Minerale olie (C21-C30)	mg/kg ds	<11	16,04						
Minerale olie (C30-C35)	mg/kg ds	6,5	13,54						
Minerale olie (C35-C40)	mg/kg ds	<6,0	8,75						
Minerale olie totaal (C10-C40)	mg/kg ds	<35	51,04	<=AW	35	190	190	500	5000
Polychloorbifenylen, PCB									
PCB 28	mg/kg ds	<0,0010	0,0014						
PCB 52	mg/kg ds	<0,0010	0,0014						
PCB 101	mg/kg ds	<0,0010	0,0014						
PCB 118	mg/kg ds	<0,0010	0,0014						
PCB 138	mg/kg ds	<0,0010	0,0014						
PCB 153	mg/kg ds	<0,0010	0,0014						
PCB 180	mg/kg ds	<0,0010	0,0014						
PCB (som 7) (factor 0,7)	mg/kg ds	0,0049	0,0102	<=AW	0,0049	0,02	0,04	0,5	1
Polycyclische Aromatische Koolwaterstoffen, PAH									
Naftaleen	mg/kg ds	<0,050	0,035						
Fenanthreen	mg/kg ds	<0,050	0,035						
Anthraceen	mg/kg ds	<0,050	0,035						
Fluorantheen	mg/kg ds	<0,050	0,035						
Benzo(a)anthraceen	mg/kg ds	<0,050	0,035						
Chryseen	mg/kg ds	<0,050	0,035						
Benzo(k)fluorantheen	mg/kg ds	<0,050	0,035						
Benzo(a)pyreen	mg/kg ds	<0,050	0,035						
Benzo(ghi)peryleen	mg/kg ds	<0,050	0,035						
Indeno(123-cd)pyreen	mg/kg ds	<0,050	0,035						
PAK VROM (10) (factor 0,7)	mg/kg ds	0,35	0,35	<=AW	0,5	1,5	6,8	40	40

Legenda

Nr. Analytico-nr Monster
 2 12433304 BG02 (0-50)

Eindoordeel: Altijd toepasbaar

Gebruikte afkortingen

GSSD Gestandaardiseerd gehalte
 AW Achtergrondwaarde
 <= AW kleiner dan of gelijk aan Achtergrondwaarde
 RG Eis Vereiste rapportagegrens
 IW Interventiewaarde

Deze toetsing is uitgevoerd met behulp van BoToVa.

Zie voor info: <http://www.rwsleefomgeving.nl/onderwerpen/bodem-ondergrond/bbk/instrumenten/botova/>

BoToVa T1 Beoordeling kwaliteit van grond en bagger bij toepassing op of in de lanc

Projectnummer K21010791
 Projectnaam Steengroeveweg te Winterswijk
 Ordernummer
 Datum monsternamen 30-11-2021
 Monsternemer
 Certificaatnummer 2021195294
 Startdatum 30-11-2021
 Rapportagedatum 06-12-2021

Analyse	Eenheid	3	GSSD	Oordeel	RG Eis	AW	Wonen	Industrie	IW
Bodemtype correctie									
Organische stof		0,9							
Korrelgrootte < 2 µm (Lutum)		11,3							
Voorbehandeling									
Cryogeen malen		Uitgevoerd							
Bodemkundige analyses									
Droge stof	% (m/m)	84,5	84,5						
Organische stof	% (m/m) ds	0,9	0,9						
Gloeirest	% (m/m) ds	98							
Korrelgrootte < 2 µm (Lutum)	% (m/m) ds	11,3	11,3						
Metalen									
Arseen (As)	mg/kg ds	<4,0	3,996	<=AW	4	20	27	76	76
Barium (Ba)	mg/kg ds	<20	25,09		20				920
Cadmium (Cd)	mg/kg ds	<0,20	0,2109	<=AW	0,2	0,6	1,2	4,3	13
Kobalt (Co)	mg/kg ds	3,4	5,926	<=AW	3	15	35	190	190
Koper (Cu)	mg/kg ds	<5,0	5,483	<=AW	5	40	54	190	190
Kwik (Hg)	mg/kg ds	<0,050	0,0437	<=AW	0,05	0,15	0,83	4,8	36
Molybdeen (Mo)	mg/kg ds	<1,5	1,05	<=AW	1,5	1,5	88	190	190
Nikkel (Ni)	mg/kg ds	5,5	9,038	<=AW	4	35		100	100
Lood (Pb)	mg/kg ds	<10	9,4	<=AW	10	50	210	530	530
Zink (Zn)	mg/kg ds	<20	22,55	<=AW	20	140	200	720	720
Minerale olie									
Minerale olie (C10-C12)	mg/kg ds	<3,0	10,5						
Minerale olie (C12-C16)	mg/kg ds	<5,0	17,5						
Minerale olie (C16-C21)	mg/kg ds	<5,0	17,5						
Minerale olie (C21-C30)	mg/kg ds	<11	38,5						
Minerale olie (C30-C35)	mg/kg ds	7,1	35,5						
Minerale olie (C35-C40)	mg/kg ds	<6,0	21						
Minerale olie totaal (C10-C40)	mg/kg ds	<35	122,5	<=AW	35	190	190	500	5000
Polychloorbifenylen, PCB									
PCB 28	mg/kg ds	<0,0010	0,0035						
PCB 52	mg/kg ds	<0,0010	0,0035						
PCB 101	mg/kg ds	<0,0010	0,0035						
PCB 118	mg/kg ds	<0,0010	0,0035						
PCB 138	mg/kg ds	<0,0010	0,0035						
PCB 153	mg/kg ds	<0,0010	0,0035						
PCB 180	mg/kg ds	<0,0010	0,0035						
PCB (som 7) (factor 0,7)	mg/kg ds	0,0049	0,0245	<=AW	0,0049	0,02	0,04	0,5	1
Polycyclische Aromatische Koolwaterstoffen, PAH									
Naftaleen	mg/kg ds	<0,050	0,035						
Fenanthreen	mg/kg ds	<0,050	0,035						
Anthraceen	mg/kg ds	<0,050	0,035						
Fluorantheen	mg/kg ds	<0,050	0,035						
Benzo(a)anthraceen	mg/kg ds	<0,050	0,035						
Chryseen	mg/kg ds	<0,050	0,035						
Benzo(k)fluorantheen	mg/kg ds	<0,050	0,035						
Benzo(a)pyreen	mg/kg ds	<0,050	0,035						
Benzo(ghi)peryleen	mg/kg ds	<0,050	0,035						
Indeno(123-cd)pyreen	mg/kg ds	<0,050	0,035						
PAK VROM (10) (factor 0,7)	mg/kg ds	0,35	0,35	<=AW	0,5	1,5	6,8	40	40

Legenda

Nr. Analytico-nr Monster
 3 12433305 OG03 (50-160)

Eindoordeel: Altijd toepasbaar

Gebruikte afkortingen

GSSD Gestandaardiseerd gehalte
 AW Achtergrondwaarde
 <= AW kleiner dan of gelijk aan Achtergrondwaarde
 RG Eis Vereiste rapportagegrens
 IW Interventiewaarde

Deze toetsing is uitgevoerd met behulp van BoToVa.

Zie voor info: <http://www.rwsleefomgeving.nl/onderwerpen/bodem-ondergrond/bbk/instrumenten/botova/>

BoToVa T1 Beoordeling kwaliteit van grond en bagger bij toepassing op of in de lanc

Projectnummer K21010791
 Projectnaam Steengroeveweg te Winterswijk
 Ordernummer
 Datum monsternamen 30-11-2021
 Monsternemer
 Certificaatnummer 2021195284
 Startdatum 30-11-2021
 Rapportagedatum 03-12-2021

Analyse	Eenheid	1	GSSD	Oordeel	RG Eis	AW	Wonen	Industrie	IW
Bodemtype correctie									
Organische stof		1,8							
Korrelgrootte < 2 µm (Lutum)		4,3							
Voorbehandeling									
Cryogeen malen		Uitgevoerd							
Bodemkundige analyses									
Droge stof	% (m/m)	84,7	84,7						
Organische stof	% (m/m) ds	1,8	1,8						
Gloeirest	% (m/m) ds	98							
Korrelgrootte < 2 µm (Lutum)	% (m/m) ds	4,3	4,3						
Metalen									
Arseen (As)	mg/kg ds	<4,0	4,635	<=AW	4	20	27	76	76
Barium (Ba)	mg/kg ds	24	72,23		20				920
Cadmium (Cd)	mg/kg ds	<0,20	0,2328	<=AW	0,2	0,6	1,2	4,3	13
Kobalt (Co)	mg/kg ds	5,9	16,57	Wonen	3	15	35	190	190
Koper (Cu)	mg/kg ds	5,7	10,93	<=AW	5	40	54	190	190
Kwik (Hg)	mg/kg ds	0,13	0,1801	Wonen	0,05	0,15	0,83	4,8	36
Molybdeen (Mo)	mg/kg ds	<1,5	1,05	<=AW	1,5	1,5	88	190	190
Nikkel (Ni)	mg/kg ds	4,8	11,75	<=AW	4	35		100	100
Lood (Pb)	mg/kg ds	<10	10,57	<=AW	10	50	210	530	530
Zink (Zn)	mg/kg ds	<20	29,74	<=AW	20	140	200	720	720
Minerale olie									
Minerale olie (C10-C12)	mg/kg ds	<3,0	10,5						
Minerale olie (C12-C16)	mg/kg ds	<5,0	17,5						
Minerale olie (C16-C21)	mg/kg ds	<5,0	17,5						
Minerale olie (C21-C30)	mg/kg ds	<11	38,5						
Minerale olie (C30-C35)	mg/kg ds	<5,0	17,5						
Minerale olie (C35-C40)	mg/kg ds	<6,0	21						
Minerale olie totaal (C10-C40)	mg/kg ds	<35	122,5	<=AW	35	190	190	500	5000
Polychloorbifenylen, PCB									
PCB 28	mg/kg ds	<0,0010	0,0035						
PCB 52	mg/kg ds	<0,0010	0,0035						
PCB 101	mg/kg ds	<0,0010	0,0035						
PCB 118	mg/kg ds	<0,0010	0,0035						
PCB 138	mg/kg ds	<0,0010	0,0035						
PCB 153	mg/kg ds	<0,0010	0,0035						
PCB 180	mg/kg ds	<0,0010	0,0035						
PCB (som 7) (factor 0,7)	mg/kg ds	0,0049	0,0245	<=AW	0,0049	0,02	0,04	0,5	1
Polycyclische Aromatische Koolwaterstoffen, PAH									
Naftaleen	mg/kg ds	<0,050	0,035						
Fenanthreen	mg/kg ds	<0,050	0,035						
Anthraceen	mg/kg ds	<0,050	0,035						
Fluorantheen	mg/kg ds	<0,050	0,035						
Benzo(a)anthraceen	mg/kg ds	<0,050	0,035						
Chryseen	mg/kg ds	<0,050	0,035						
Benzo(k)fluorantheen	mg/kg ds	<0,050	0,035						
Benzo(a)pyreen	mg/kg ds	<0,050	0,035						
Benzo(ghi)peryleen	mg/kg ds	<0,050	0,035						
Indeno(123-cd)pyreen	mg/kg ds	<0,050	0,035						
PAK VROM (10) (factor 0,7)	mg/kg ds	0,35	0,35	<=AW	0,5	1,5	6,8	40	40

Legenda

Nr. Analytico-nr Monster
 1 12433284 WO01 (32-90)

Eindoordeel: Altijd toepasbaar

Gebruikte afkortingen

GSSD Gestandaardiseerd gehalte
 AW Achtergrondwaarde
 <= AW kleiner dan of gelijk aan Achtergrondwaarde
 RG Eis Vereiste rapportagegrens
 IW Interventiewaarde

Deze toetsing is uitgevoerd met behulp van BoToVa.

Zie voor info: <http://www.rwsleefomgeving.nl/onderwerpen/bodem-ondergrond/bbk/instrumenten/botova/>

Grondwater

BoToVa T13 Toetsing Wbb grondwater (ondiep)

Projectnummer K21010791
 Projectnaam Steengroeveweg te Winterswijk
 Ordernummer
 Datum monsternamen 09-12-2021
 Monsternemer Wilfried Lichtenberg
 Certificaatnummer 2021201806
 Startdatum 09-12-2021
 Rapportagedatum 14-12-2021

Analyse	Eenheid	1	GSSD	Oordeel	RG	S	T	I
Metalen								
Barium (Ba)	µg/L	29	29	-	20	50	338	625
Cadmium (Cd)	µg/L	0,99	0,99	*	0,2	0,4	3,2	6
Kobalt (Co)	µg/L	16	16	-	2	20	60	100
Koper (Cu)	µg/L	3,7	3,7	-	2	15	45	75
Kwik (Hg)	µg/L	<0,050	0,035	-	0,05	0,05	0,175	0,3
Molybdeen (Mo)	µg/L	<2,0	1,4	-	2	5	153	300
Nikkel (Ni)	µg/L	38	38	*	3	15	45	75
Lood (Pb)	µg/L	<2,0	1,4	-	2	15	45	75
Zink (Zn)	µg/L	190	190	*	10	65	433	800
Vluchtige Aromatische Koolwaterstoffen								
Benzeen	µg/L	<0,20	0,14	-	0,2	0,2	15,1	30
Tolueen	µg/L	<0,20	0,14	-	0,2	7	504	1000
Ethylbenzeen	µg/L	<0,20	0,14	-	0,2	4	77	150
o-Xyleen	µg/L	<0,10	0,07	-	-	-	-	-
m,p-Xyleen	µg/L	<0,20	0,14	-	-	-	-	-
Xylenen (som) factor 0,7	µg/L	0,21	0,21	-	0,2	0,2	35,1	70
BTEX (som)	µg/L	<0,90	-	-	-	-	-	-
Naftaleen	µg/L	<0,020	0,014	-	0,02	0,01	35	70
Styreen	µg/L	<0,20	0,14	-	0,2	6	153	300
Vluchtige organische halogeenkoolwaterstoffen								
Dichloormethaan	µg/L	<0,20	0,14	-	0,2	0,01	500	1000
Trichloormethaan	µg/L	<0,20	0,14	-	0,2	6	203	400
Tetrachloormethaan	µg/L	<0,10	0,07	-	0,1	0,01	5	10
Trichlooretheen	µg/L	<0,20	0,14	-	0,2	24	262	500
Tetrachlooretheen	µg/L	<0,10	0,07	-	0,1	0,01	20	40
1,1-Dichloorethaan	µg/L	<0,20	0,14	-	0,2	7	454	900
1,2-Dichloorethaan	µg/L	<0,20	0,14	-	0,2	7	204	400
1,1,1-Trichloorethaan	µg/L	<0,10	0,07	-	0,1	0,01	150	300
1,1,2-Trichloorethaan	µg/L	<0,10	0,07	-	0,1	0,01	65	130
cis 1,2-Dichlooretheen	µg/L	<0,10	0,07	-	-	-	-	-
trans 1,2-Dichlooretheen	µg/L	<0,10	0,07	-	-	-	-	-
CKW (som)	µg/L	<1,6	-	-	-	-	-	-
Tribroommethaan	µg/L	<0,20	0,14	-	-	-	-	630
Vinylchloride	µg/L	<0,10	0,07	-	0,2	0,01	2,5	5
1,1-Dichlooretheen	µg/L	<0,10	0,07	-	0,1	0,01	5	10
1,2-Dichloorethenen (Som) factor 0,7	µg/L	0,14	0,14	-	0,2	0,01	10	20
1,1-Dichloorpropaan	µg/L	<0,20	0,14	-	-	-	-	-
1,2-Dichloorpropaan	µg/L	<0,20	0,14	-	-	-	-	-
1,3-Dichloorpropaan	µg/L	<0,20	0,14	-	-	-	-	-
Dichloorpropanen som factor 0.7	µg/L	0,42	0,42	-	0,6	0,8	40,4	80
Minerale olie								
Minerale olie (C10-C12)	µg/L	<10	7	-	-	-	-	-
Minerale olie (C12-C16)	µg/L	<10	7	-	-	-	-	-
Minerale olie (C16-C21)	µg/L	<10	7	-	-	-	-	-
Minerale olie (C21-C30)	µg/L	<15	10,5	-	-	-	-	-
Minerale olie (C30-C35)	µg/L	<10	7	-	-	-	-	-
Minerale olie (C35-C40)	µg/L	<10	7	-	-	-	-	-
Minerale olie totaal (C10-C40)	µg/L	<50	35	-	50	50	325	600
Extra parameters								
som 16 aromatische oplosmiddelen	µg/L				0,77			Geen oordeel mogelijk

Legenda

Nr. Analytico-nr Monster
 1 12454493 01-1-1 (250-350)

Eindoordeel: Overschrijding Streefwaarde

Gebruikte afkortingen

- kleiner dan of gelijk aan Streefwaarde
 * groter dan Streefwaarde
 ** groter dan Tussenwaarde
 *** groter dan Interventiewaarde

GSSD Gestandaardiseerd gehalte
 RG Vereiste Rapportagegrens
 S Streefwaarde
 T Tussenwaarde
 I Interventiewaarde

Deze toetsing is uitgevoerd met behulp van BoToVa.

Zie voor info: <http://www.rwsleefomgeving.nl/onderwerpen/bodem-ondergrond/bbk/instrumenten/botova/>

N.B.: de vermelde tussenwaarde is door PAIS berekend en is niet afkomstig uit BoToVa

Uitloog fundering

BoToVa T16 Beoordeling kwaliteit van bouwstof emissie (uitloging)

Projectnummer K21010791
 Projectnaam Steengroeveweg te Winterswijk
 Ordernummer
 Datum monstername 30-11-2021
 Monsternemer
 Certificaatnummer 2021206355
 Startdatum 20-12-2021
 Rapportagedatum 23-12-2021

Analyse	Eenheid	1	GSSD	Oordeel	RG Eis	EW
Bodemtype correctie						
Organische stof		10		#		
Korrelgrootte < 2 µm (Lutum)		25		#		
Voorbehandeling						
Verkleinen kaakbreker		Uitgevoerd				
Cryogeen malen		Uitgevoerd				
Bodemkundige analyses						
Droge stof	% (m/m)	90,2				
Minerale olie						
Minerale olie (C10-C12)	mg/kg ds	<3,0				
Minerale olie (C12-C16)	mg/kg ds	<5,0				
Minerale olie (C16-C21)	mg/kg ds	<5,0				
Minerale olie (C21-C30)	mg/kg ds	13				
Minerale olie (C30-C35)	mg/kg ds	13				
Minerale olie (C35-C40)	mg/kg ds	11				
Minerale olie totaal (C10-C40)	mg/kg ds	43				
Chromatogram olie (GC)		Zie bijl.				
Polychloorbifenylen, PCB						
PCB 28	mg/kg ds	<0,0010				
PCB 52	mg/kg ds	<0,0010				
PCB 101	mg/kg ds	<0,0010				
PCB 118	mg/kg ds	<0,0010				
PCB 138	mg/kg ds	<0,0010				
PCB 153	mg/kg ds	<0,0010				
PCB 180	mg/kg ds	<0,0010				
PCB (som 7) (factor 0,7)	mg/kg ds	0,0049				
Polycyclische Aromatische Koolwaterstoffen, F						
Naftaleen	mg/kg ds	<0,050				
Fenanthreen	mg/kg ds	<0,050				
Anthraceen	mg/kg ds	<0,050				
Fluorantheen	mg/kg ds	<0,050				
Benzo(a)anthraceen	mg/kg ds	<0,050				
Chryseen	mg/kg ds	<0,050				
Benzo(k)fluorantheen	mg/kg ds	<0,050				
Benzo(a)pyreen	mg/kg ds	<0,050				
Benzo(ghi)peryleen	mg/kg ds	<0,050				
Indeno(123-cd)pyreen	mg/kg ds	<0,050				
PAK VROM (10) (factor 0,7)	mg/kg ds	0,35				
Uitloogonderzoek						
Schudproef (L/S=10)	L/g ds	0,01				
Antimoon (Sb) uitloogbaar	mg/kg ds	0,0084	0,0084	<= EW	1,5	0,32
Arseen (As) uitloogbaar	mg/kg ds	<0,0050	0,0035	<= EW	4	0,9
Barium (Ba) uitloogbaar	mg/kg ds	1,2	1,2	<= EW	20	22
Cadmium (Cd) uitloogbaar	mg/kg ds	<0,00040	0,0002	<= EW	0,2	0,04
Chroom (Cr) uitloogbaar	mg/kg ds	<0,0050	0,0035	<= EW	10	0,63
Kobalt (Co) uitloogbaar	mg/kg ds	<0,030	0,021	<= EW	3	0,54
Koper (Cu) uitloogbaar	mg/kg ds	<0,020	0,014	<= EW	5	0,9
Kwik (Hg) uitloogbaar	mg/kg ds	0,00062	0,0006	<= EW	0,05	0,02
Nikkel (Ni) uitloogbaar	mg/kg ds	0,0043	0,0043	<= EW	4	0,44
Molybdeen (Mo) uitloogbaar	mg/kg ds	0,014	0,014	<= EW	1,5	1
Lood (Pb) uitloogbaar	mg/kg ds	<0,0050	0,0035	<= EW	10	2,3
Seleen (Se) uitloogbaar	mg/kg ds	0,052	0,052	<= EW	1,5	0,15
Tin (Sn) uitloogbaar	mg/kg ds	<0,030	0,021	<= EW	1,5	0,4
Vanadium (V) uitloogbaar	mg/kg ds	<0,20	0,14	<= EW	10	1,8
Zink (Zn) uitloogbaar	mg/kg ds	<0,040	0,028	<= EW	20	4,5
Bromide uitloogbaar	mg/kg ds	<0,50	0,35	<= EW	20	20
Chloride uitloogbaar	mg/kg ds	86	86	<= EW	150	616
Fluoride uitloogbaar ISE (NEN 6483)	mg/kg ds	2,8	2,8	<= EW		55
Sulfaat uitloogbaar	mg/kg ds	810	810	<= EW		2430
Fractie 1						
Meettemperatuur (EC)	°C	20,3				
Geleidingsvermogen 25°C	µS/cm	1100				
Geleidingsvermogen 25°C	mS/m	110				
Meettemperatuur (pH)	°C	20,5				
Zuurgraad (pH)		11,6				

Legenda

Nr. Analytico-nr Monster
 1 12470036 MMF01 (0-40)

Eindoordeel: Toepasbaar (<= EW)

Gebruikte afkortingen

<= EW kleiner dan of gelijk aan emissiewaarde
 RG Eis Vereiste rapportagegrens
 GSSD Gestandaardiseerd gehalte
 IW Interventiewaarde

Deze toetsing is uitgevoerd met behulp van BoToVa.

Zie voor info: <http://www.rwsleefomgeving.nl/onderwerpen/bodem-ondergrond/bbk/instrumenten/botova/>

BoToVa T17 Beoordeling kwaliteit bouwstof (standaard) samenstelling

Projectnummer	K21010791
Projectnaam	Steengroeveweg te Winterswijk
Ordernummer	
Datum monstername	30-11-2021
Monsternemer	
Certificaatnummer	2021206355
Startdatum	20-12-2021
Rapportagedatum	23-12-2021

Analyse	Eenheid	1	GSSD	Oordeel	RG Eis	SW
Bodemtype correctie						
Organische stof		10		#		
Korrelgrootte < 2 µm (Lutum)		25		#		
Voorbehandeling						
Verkleinen kaakbreker		Uitgevoerd				
Cryogeen malen		Uitgevoerd				
Bodemkundige analyses						
Droge stof	% (m/m)	90,2	90,2			
Minerale olie						
Minerale olie (C10-C12)	mg/kg ds	<3,0	2,1			
Minerale olie (C12-C16)	mg/kg ds	<5,0	3,5			
Minerale olie (C16-C21)	mg/kg ds	<5,0	3,5			
Minerale olie (C21-C30)	mg/kg ds	13	13			
Minerale olie (C30-C35)	mg/kg ds	13	13			
Minerale olie (C35-C40)	mg/kg ds	11	11			
Minerale olie totaal (C10-C40)	mg/kg ds	43	43	<=SW	35	500
Chromatogram olie (GC)		Zie bijl.				
Polychloorbifenylen, PCB						
PCB 28	mg/kg ds	<0,0010	0,0007			
PCB 52	mg/kg ds	<0,0010	0,0007			
PCB 101	mg/kg ds	<0,0010	0,0007			
PCB 118	mg/kg ds	<0,0010	0,0007			
PCB 138	mg/kg ds	<0,0010	0,0007			
PCB 153	mg/kg ds	<0,0010	0,0007			
PCB 180	mg/kg ds	<0,0010	0,0007			
PCB (som 7) (factor 0,7)	mg/kg ds	0,0049	0,0049	<=SW	0,0049	0,5
Polycyclische Aromatische Koolwaterstoffen, F						
Naftaleen	mg/kg ds	<0,050	0,035	<=SW	0,05	5
Fenanthreen	mg/kg ds	<0,050	0,035	<=SW	0,05	20
Anthraceen	mg/kg ds	<0,050	0,035	<=SW	0,05	10
Fluorantheen	mg/kg ds	<0,050	0,035	<=SW	0,05	35
Benzo(a)anthraceen	mg/kg ds	<0,050	0,035	<=SW	0,05	40
Chryseen	mg/kg ds	<0,050	0,035	<=SW	0,05	10
Benzo(k)fluorantheen	mg/kg ds	<0,050	0,035	<=SW	0,05	40
Benzo(a)pyreen	mg/kg ds	<0,050	0,035	<=SW	0,05	10
Benzo(ghi)perylene	mg/kg ds	<0,050	0,035	<=SW	0,05	40
Indeno(123-cd)pyreen	mg/kg ds	<0,050	0,035	<=SW	0,05	40
PAK VROM (10) (factor 0,7)	mg/kg ds	0,35	0,35	<=SW	0,5	50
Uitloogonderzoek						
Schudproef (L/S=10)	L/g ds	0,01				
Antimoon (Sb) uitloogbaar	mg/kg ds	0,0084				
Arseen (As) uitloogbaar	mg/kg ds	<0,0050				
Barium (Ba) uitloogbaar	mg/kg ds	1,2				
Cadmium (Cd) uitloogbaar	mg/kg ds	<0,00040				
Chroom (Cr) uitloogbaar	mg/kg ds	<0,0050				
Kobalt (Co) uitloogbaar	mg/kg ds	<0,030				
Koper (Cu) uitloogbaar	mg/kg ds	<0,020				
Kwik (Hg) uitloogbaar	mg/kg ds	0,00062				
Nikkel (Ni) uitloogbaar	mg/kg ds	0,0043				
Molybdeen (Mo) uitloogbaar	mg/kg ds	0,014				
Lood (Pb) uitloogbaar	mg/kg ds	<0,0050				
Seleen (Se) uitloogbaar	mg/kg ds	0,052				
Tin (Sn) uitloogbaar	mg/kg ds	<0,030				
Vanadium (V) uitloogbaar	mg/kg ds	<0,20				
Zink (Zn) uitloogbaar	mg/kg ds	<0,040				
Bromide uitloogbaar	mg/kg ds	<0,50				
Chloride uitloogbaar	mg/kg ds	86				
Fluoride uitloogbaar ISE (NEN 6483)	mg/kg ds	2,8				
Sulfaat uitloogbaar	mg/kg ds	810				
Fractie 1						
Meettemperatuur (EC)	°C	20,3				
Geleidingsvermogen 25°C	µS/cm	1100				
Geleidingsvermogen 25°C	mS/m	110				
Meettemperatuur (pH)	°C	20,5				
Zuurgraad (pH)		11,6				

Legenda

Nr. Analytico-nr	Monster
1 12470036	MMF01 (0-40)

Eindoordeel: Toepasbaar (<=SW)

Gebruikte afkortingen

<= SW	kleiner dan of gelijk aan samenstellingswaarde
RG Eis	Vereiste rapportagegrens
GSSD	Gestandaardiseerd gehalte
IW	Interventiewaarde

Deze toetsing is uitgevoerd met behulp van BoToVa.

Zie voor info: <http://www.rwsleefomgeving.nl/onderwerpen/bodem-ondergrond/bbk/instrumenten/botova/>

BIJLAGE 5: SITUERING MONSTERPUNTEN

SITUATIETEKENING

Onderzoekslocatie:

Steengroeveweg ong. Winterswijk

Projectcode:

K21010791





Datum:

30 november 2021

Schaal:

Ca. 1:750 (A3)

Legenda:

-  Onderzoeksgebied
-  Asfalt kernboring tot 1,0 m-mv
-  Boring tot 0,5 m-mv
-  Boring tot 3,0 m-mv
-  Peilbuis (grondwater)

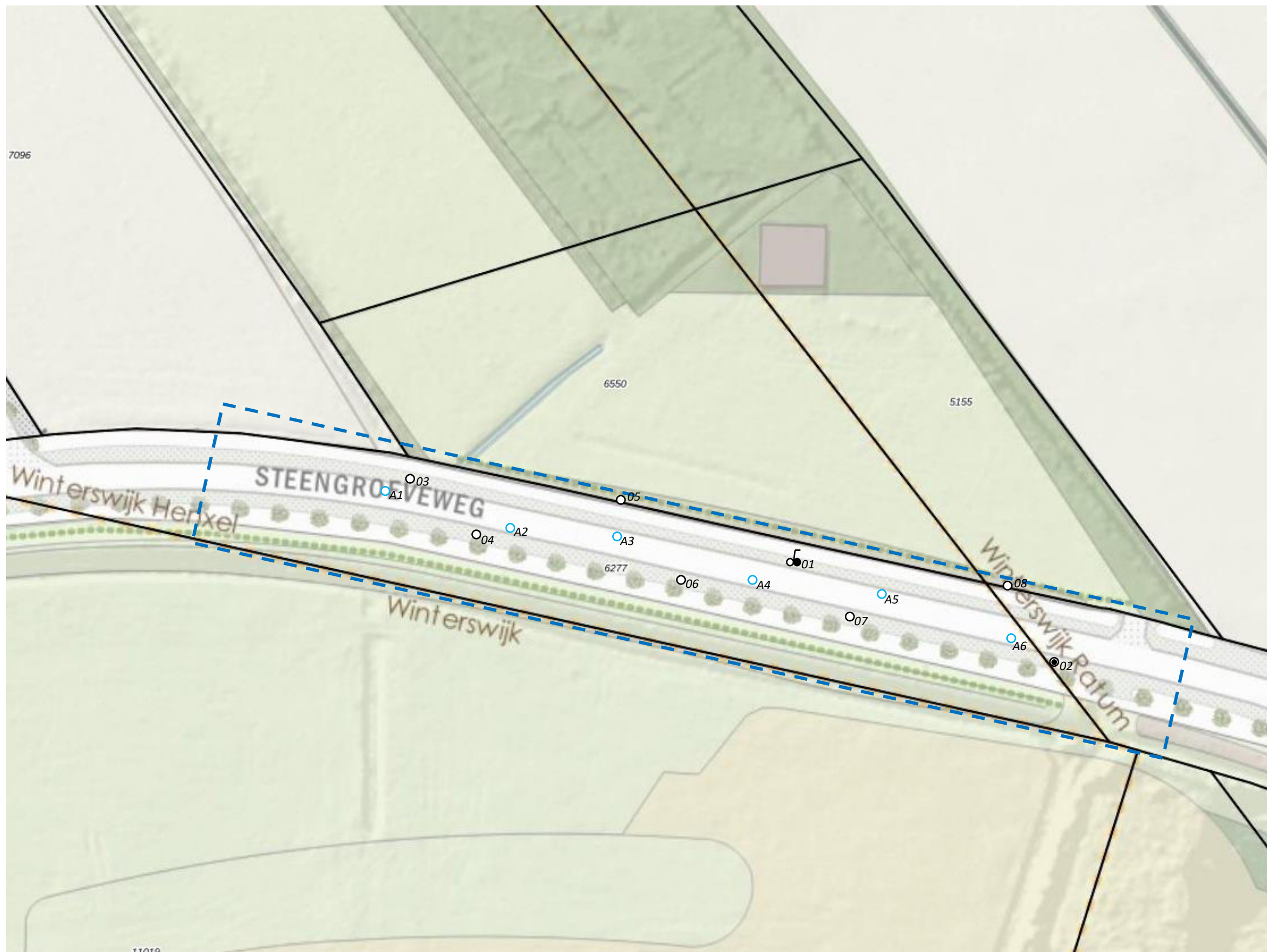

BIJLAGE 6: CHECKLIST VOORONDERZOEK

Onderzoeksaspecten bij milieuhygiënisch vooronderzoek

Onderzoeksaspecten		Aanleiding tot vooronderzoek						
		A	B	C	D	E	F	G
1. Locatiegegevens	Eigendomssituatie	O	O					
	Hoogteligging					V		
2. Bodemopbouw en geohydrologie	Bodemopbouw	V	V		V	V	V	
	Antropogene lagen in de bodem	V	V	V	V	V	V	V
	Geohydrologie	V	V					
3. Verwachting t.a.v. de bodemkwaliteit	Geval van Ernstige bodemverontreiniging?	V		V	V	V	V	V
	Kwaliteit o.b.v. BKK	V	O	V	V	V	V	V
	O.b.v. uitgevoerde bodemonderzoeken	V	V	V	V	V		V
4. Gebruik en beïnvloeding van de locatie, verdachte situaties, activiteiten, ongewoon voorval	Voormalig	V	O	V	V	V		V
	Huidig	V	V		V	V	V	
	Toekomst		V			O		
	Asbestverdacht	V		V	V	V	V	V
5. Terreinverkenning								
V: Verplicht onderzoeksaspect								
O: Optioneel								

A) opstellen hypothese over de bodemkwaliteit ten behoeve van uit te voeren bodemonderzoek volgens 6.2.1;

B) opstellen hypothese over de aanwezigheid van potentieel bodembedreigende (bedrijfs)activiteiten bij nul- en eindsituatieonderzoek (Omgevingsvergunning milieu of Activiteitenbesluit, volgens 6.2.2);

C) opstellen hypothese over de bodemkwaliteitsklasse van de ontvangende bodem voorafgaande aan het toepassen van grond of baggerspecie (het Besluit bodemkwaliteit, volgens 6.2.3);

D) opstellen hypothese over de milieuhygiënische kwaliteit ten behoeve van partijkeuring, volgens 6.2.4;

E) opstellen of actualiseren van een bodemkwaliteitskaart (het Besluit bodemkwaliteit, volgens 6.2.5);

F) toetsing gebruik bodemkwaliteitskaarten bij te ontgraven grond en het toepassen van grond (het Besluit bodemkwaliteit, volgens 6.2.6);

G) opstellen hypothese over de bodemkwaliteit bij tijdelijke uitplaatsing en bij overig projectmatig grondverzet ten behoeve van het inschatten van arbeidshygiënische risico's, volgens 6.2.7.