



#### Hakhoutbosje/vogelbosje

- Eenstijlige meidoorn
- Vuilboom
- Sleedoorn
- Hazelaar
- Europese vogelkers
- Hondroos

Plantafstand 1.00 x 1.00 meter, driehoeksverband

Beheer: eerste 6 -8 jaar niets doen, na 8 jaar gefaseerd terugzetten van de beplanting (bv. 50% / 50%).

PROJECT: VERBOUW SCHOPPE TOT WOONHUIS  
ADRES: RAUWERSHOFWEG 5  
7108BH WINTERSWIJK - WOOLD

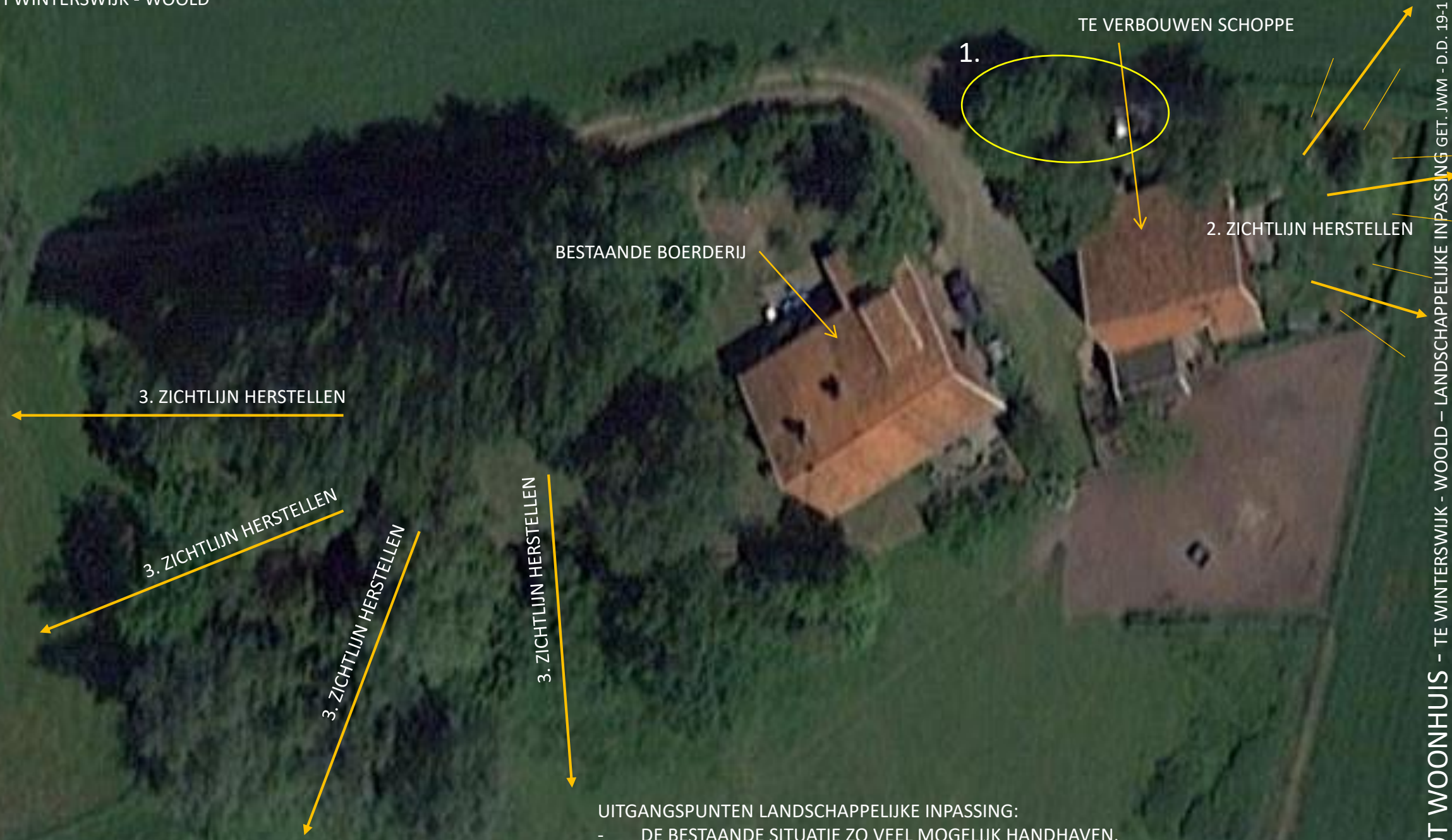

UITGANGSPUNTEN LANDSCHAPPELIJKE INPASSING:  
- DE BESTAANDE SITUATIE ZO VEEL MOGELIJK HANDHAVEN.

AANPASSINGEN TER VERBETERING LANDSCHAP:

1. TIJDELIJKE PAARDENSTAL, CA. 5 JAAR. DAARNA HOUTHAK BOS AANPLANTEN.
2. HAAG PLAATSELIJK VERWIJDEREN, ZICHTLIJNEN INBRENGEN, TER VERBETERING VAN DE LANDSCHAPPELIJKE WAARDE.
3. DE HOUTWAL AAN DE WEST- ZIJDE VAN DE BOERDERIJ UIT- DUNNEN / REDUCEREN ZODAT DE BOERDERIJ MEER ZICHTBAAR WORDT, HIERDOOR WORDEN ZICHTLIJNEN VERSTERKT.



1. TIJDELIJKE PAARDENSTAL, CA. 5 JAAR. DAARNA HOUTHAK BOS AANPLANTEN.



2. HEG VERWIJDEREN I.V.M. ZICHTLIJN

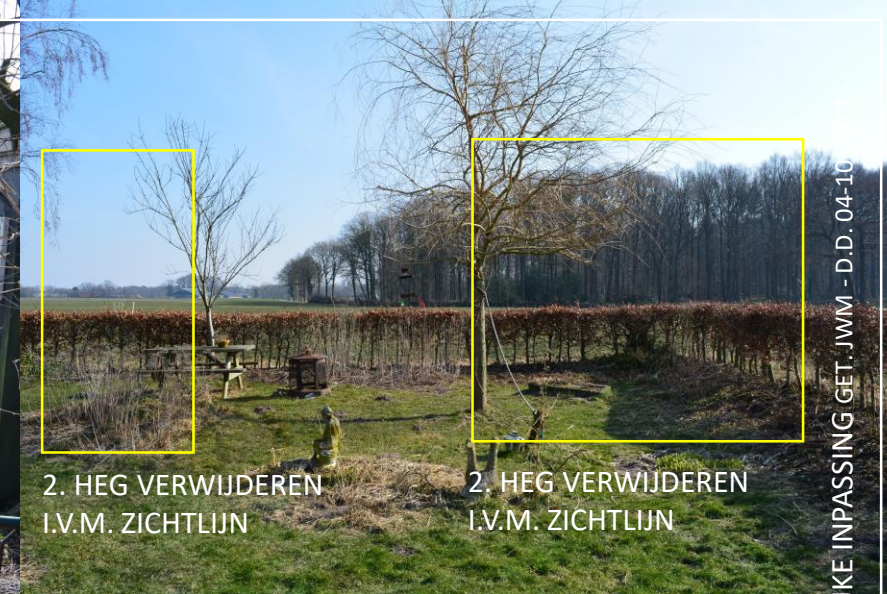

2. HEG VERWIJDEREN I.V.M. ZICHTLIJN

2. HEG VERWIJDEREN I.V.M. ZICHTLIJN



3. UITDUNNEN/VERWIJDEREN

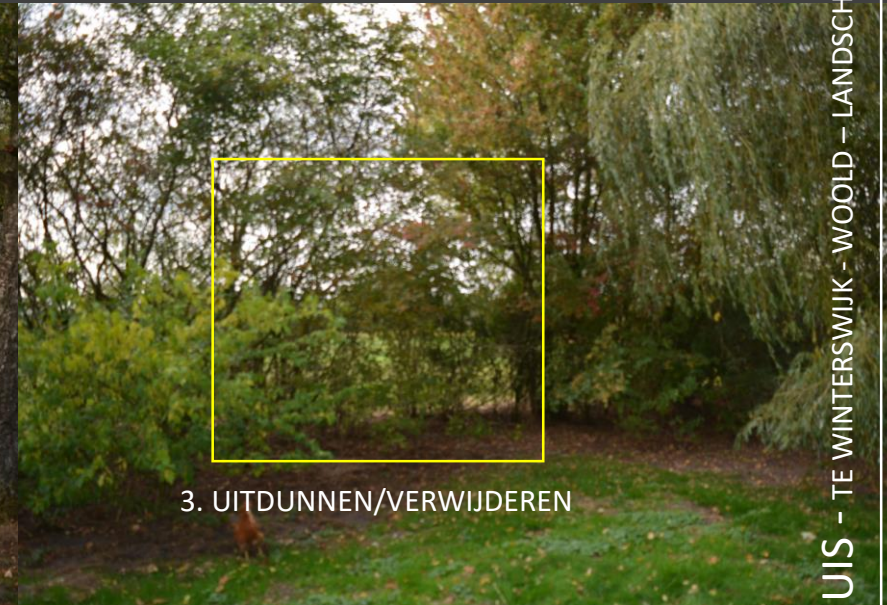

3. UITDUNNEN/VERWIJDEREN



3. UITDUNNEN/VERWIJDEREN

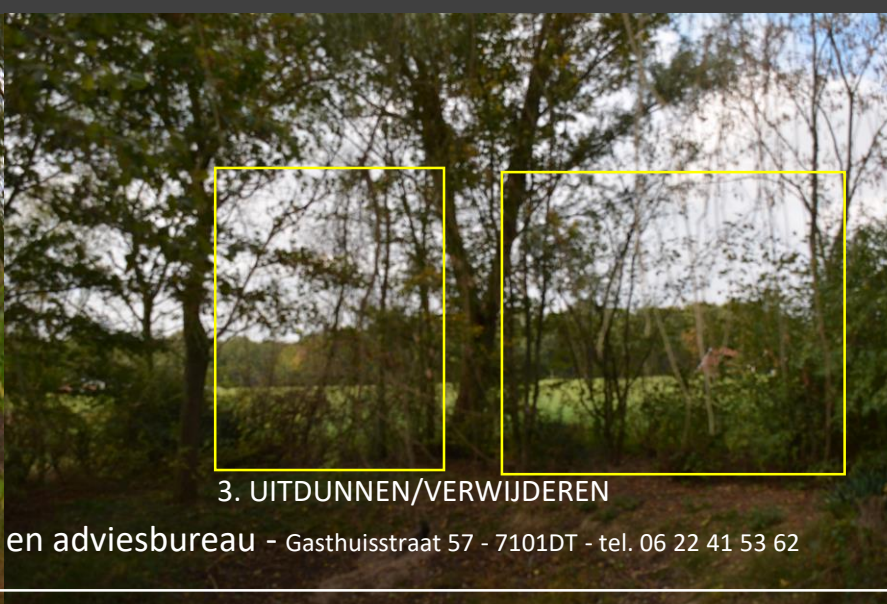

3. UITDUNNEN/VERWIJDEREN



3. UITDUNNEN/VERWIJDEREN