

VERKENNEND BODEMONDERZOEK
volgens NEN 5740
Corleseweg 84
Winterswijk-Corle



Datum: 23 mei 2019

Adviesbureau: De Klinker Milieu
Verlengde Ooyerhoekseweg 9
7207 BJ Zutphen
0575-517298

Rapportnummer: K191091

Opdrachtgever: Dhr. R. Brouwer

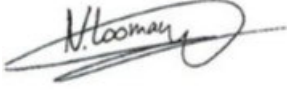
Auteur:	Paraaf	Gecontroleerd door	Paraaf
W. Wilbrink		N. Looman	



INHOUDSOPGAVE

1	INLEIDING	2
2	VOORONDERZOEK	3
2.1	Wat is de afbakening onderzoekslocatie.....	3
2.2	Informatie gemeente Winterswijk	3
2.3	Terreininspectie.....	4
2.4	Verwachte bodemkwaliteit	4
2.5	Historische informatie	5
2.6	Bodemopbouw en geohydrologie.....	5
2.7	Beïnvloeding vanuit de omgeving	6
2.8	Bodemonderzoek noodzakelijk?	6
2.9	Hypothese en strategie	6
3	ONDERZOEKSOPZET EN UITGEVOERDE WERKZAAMHEDEN	8
3.1	Onderzoeksopzet.....	8
3.2	Veldonderzoek.....	8
3.3	Chemisch onderzoek	9
4	ONDERZOEKSRESULTATEN	10
4.1	Globale bodemopbouw.....	10
4.2	Zintuiglijke waarnemingen	10
4.3	Veldmetingen	10
4.4	Waarnemingen in het kader van aanwezigheid van asbest.....	11
4.5	Toetsingskader	11
4.5.1	Wet bodembescherming.....	11
4.5.2	Besluit bodemkwaliteit.....	12
4.6	Analyseresultaten grond en grondwater	12
4.7	Grond.....	13
4.8	Grondwater	13
4.9	Toetsing hypothese	13
5	CONCLUSIES EN AANBEVELINGEN.....	14
5.1	Conclusies.....	14
5.2	Algemeen.....	14

- Bijlage 1: Ligging onderzoekslocatie
- Bijlage 2: Boorstaten en zintuiglijke waarnemingen
- Bijlage 3: Analyseresultaten
- Bijlage 4: Toetsingstabellen
- Bijlage 5: Situering monsterpunten
- Bijlage 6: Checklist vooronderzoek

1 INLEIDING

In opdracht van de heer R. Brouwer is door De Klinker Milieu een verkennend bodemonderzoek uitgevoerd conform de NEN 5740 op de locatie Corleseweg 84 te Winterswijk-Corle. Het perceel is kadastraal bekend als:

- gemeente Winterswijk;
- sectie U;
- perceelsnummer 77 (ged).

De onderzoekslocatie heeft een oppervlakte van 2.000 m². In bijlage 1 is de regionale ligging opgenomen en bijlage 5 voor een overzicht van de onderzoekslocatie.

De aanleiding tot het bodemonderzoek wordt gevormd door de voorgenomen bestemmingsplanwijziging. Doel van het bodemonderzoek is het vaststellen van de milieuhygiënische kwaliteit van de bodem ter plaatse van de locatie en nagaan of er mogelijke gebruiksbeperkingen bestaan in relatie tot het beoogde gebruik.

Het door De Klinker Milieu gehanteerde kwaliteitssysteem en de toepassing daarvan voldoet aan NEN-EN-ISO 9001 (2008). Tussen De Klinker Milieu en de opdrachtgever is geen sprake van een relatie die de onafhankelijkheid en integriteit zou kunnen beïnvloeden en/of haar werkzaamheden zou kunnen belemmeren.

In voorliggende rapportage wordt een overzicht gegeven van de resultaten van het uitgevoerde verkennend bodemonderzoek. In hoofdstuk 2 worden de tijdens het vooronderzoek verzamelde informatie, de globale bodemopbouw, de geohydrologische gegevens en de hypothesen weergegeven. Hoofdstuk 3 presenteert de onderzoeksopzet en de uitgevoerde werkzaamheden. Vervolgens worden de onderzoeksresultaten weergegeven in hoofdstuk 4. Tot slot worden de conclusies en aanbevelingen gepresenteerd in hoofdstuk 5.

2 VOORONDERZOEK

Onderstaand wordt de informatie gepresenteerd die tijdens uitvoering van het vooronderzoek is verzameld.

Het vooronderzoek is uitgevoerd conform NEN 5725 (2017). Hierbij is getracht uit diverse bronnen de voorgeschreven onderzoeksvragen te beantwoorden. In bijlage 6 is de tabel uit de NEN 5740 met de diverse aanleidingen voor bodemonderzoek weergegeven, alsmede een checklist van de verplichte vooronderzoeksaspecten. De gekozen aanleiding van het vooronderzoek is 'Opstellen hypothese over de bodemkwaliteit ten behoeve van uit te voeren bodemonderzoek' (optie A uit de NEN 5725).

In onderstaande alinea's worden de te beantwoorden onderzoeksvragen weergegeven en beantwoord. Hierbij is (indien van toepassing) tevens de bron van de informatie weergegeven.

2.1 Wat is de afbakening onderzoekslocatie

De onderzoekslocatie betreft het perceel, kadastraal bekend als gemeente Winterswijk, sectie U, nummer 77 (ged.) (bron: Kadaster). Voor het vooronderzoek zijn gegevens van zowel de onderzoekslocatie als de direct aangrenzende percelen bekeken.

2.2 Informatie gemeente Winterswijk

Van de gemeente Winterswijk (dhr. J.H. Pos) is een 'Vooradvies bestemmingsplanprocedure' ontvangen, opgesteld door Omgevingsdienst Achterhoek (zaaknummer 2019EA0085). Uit de bodeminventarisatie in dit vooradvies blijkt dat ter plaatse van de locatie bodembedreigende activiteiten hebben plaatsgevonden. Het betreft een asbestverdenking (erf en dakbedekking) en de vml. bovengrondse olie-opslag. Voor zover bekend zijn de bodem- en asbestverdenkingen niet eerder onderzocht.

In onderstaande afbeelding is een overzicht van de locatie en de bodembedreigende activiteiten weergegeven.



Afbeelding 1: Onderzoekslocatie en verdachte activiteiten

De voormalige bovengrondse tanks en de voormalige asbesthoudende dakbedekking bevinden zich buiten de onderzoekslocatie.

2.3 *Terreininspectie*

Voorafgaand aan de veldwerkzaamheden d.d. 24 april 2019 heeft een locatie-inspectie plaatsgevonden.

De onderzoekslocatie betreft een terrein in het buitengebied ten westen van Winterswijk. De omgeving van de locatie wordt gekarakteriseerd door agrarische bedrijven. Ten westen van de locatie is een camping gesitueerd.

De locatie is voor zover bekend niet opgehoogd. De locatie is deels verhard met klinkers.

Het terrein is bebouwd met een voormalige boerderij, thans verbouwd als woning, een schuur en een kapschuur (foto 1, 2 en 3). Het terrein is aan de wegzijde verhard met klinkers (foto 1-3) en aan de achterzijde bevindt zich de tuin (foto 4-6).



foto 1



foto 2



foto 3



foto 4



foto 5



foto 6

2.4 *Verwachte bodemkwaliteit*

De locatie is volgens de bodemkwaliteitskaart gelegen in de volgende bodemkwaliteitsklassen:

- Ontgravingskwaliteit: natuur en landbouw
- Bodemfunctieklasse: natuur en landbouw
- Toepassingseis: natuur en landbouw

(bron: informatie Omgevingsdienst Noord Veluwe en asbestkansenkaart).

Is gevolg van een mogelijk aanwezige erfverharding van puin of het (vml.) gebruik van asbesthoudend bouw materiaal heeft het perceel op de provinciale bodematlas een hoge asbest(bodem)verdenking. Of deze asbestverdenking terecht is, kan ter plaatse beoordeeld worden.

Uit deze informatie blijkt dat de bodem mogelijk verontreinigd is met asbest.

2.5 Historische informatie

Op oude luchtfoto's (>2008) en historisch kaartmateriaal (<http://www.topotijdreis.nl/>) zijn verder geen bijzonderheden of bodemverstoringen zichtbaar. Al in 1900 was op de locatie bebouwing aanwezig. Er lijkt in het verleden kleinschalige (particuliere) fruitteelt te zijn geweest (afbeelding 1950).

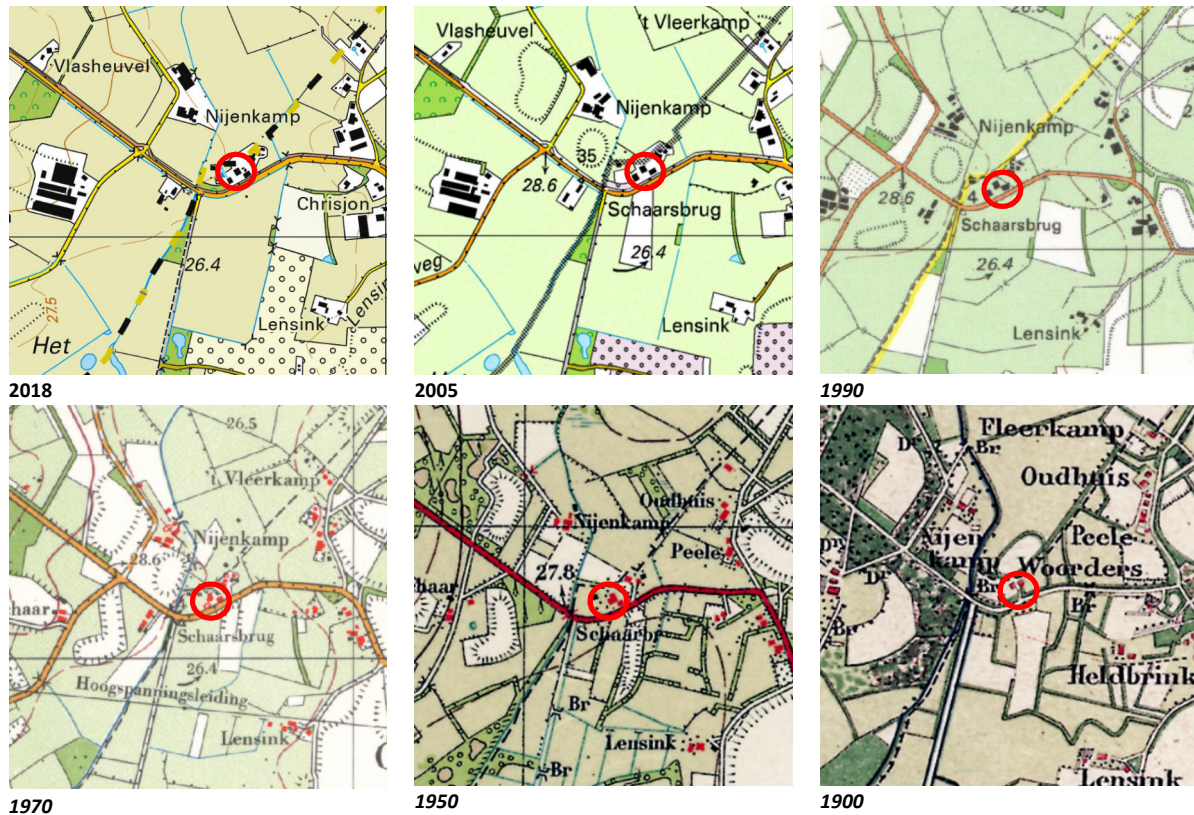

2.6 Bodemopbouw en geohydrologie

In tabel 2.1 zijn de grondwateronttrekkingen weergegeven welke in zich in de omgeving van de onderzoekslocatie bevinden (bron: Atlas Gelderland (2008)):

Tabel 2.1: Grondwateronttrekkingen

Omschrijving	Onttrekking	Diepte	X	Y
Dollemansweg 1	475 m ³ /j	34-40 m-mv	242.160	443.520
Pasweg 2	n.b.	14-19 m-mv	241.830	442.200
Pompstation Corle	2.587.775	27-57 m-mv	241.740	441.950

Als uitgangspunt voor de bodemsamenstelling en de geohydrologische situatie is boring B41E0280 van het Dinoloket gekozen. Deze boring is in de nabijheid van de locatie uitgevoerd.

De bodemopbouw laat zich globaal als volgt beschrijven:

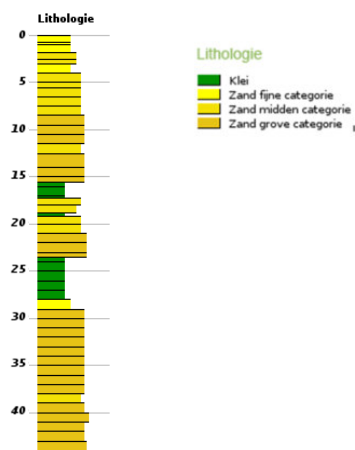

De regionale grondwaterstroming is ZuidWest (bron: Atlas Gelderland).

2.7 *Beïnvloeding vanuit de omgeving*

In de omgeving van de onderzoekslocatie zijn volgens www.bodemloket.nl enkele boven of ondergrondse tanks geregistreerd bij de bedrijven. Tevens is een bodemonderzoek bekend op de Geerdesweg (kwekerij) uit 2012. Hiervan zijn geen verdere gegevens bekend.

Gezien de afstand van de verdachte locaties tot de onderzoekslocatie wordt niet verwacht dat er beïnvloeding plaatsvindt vanuit de omgeving.

2.8 *Bodemonderzoek noodzakelijk?*

De milieuhygiënische kwaliteit van de bodem is niet afdoende bekend. Tevens zijn er onvoldoende gegevens bekend over de asbest-verdachtheid van de locatie.

2.9 *Hypothese en strategie*

De voormalige bovengrondse tanks en de voormalige asbesthoudende dakbedekking bevinden zich buiten de onderzoekslocatie. Deze worden niet onderzocht.

Wat betreft de asbestverdenking kan ter plaatse beoordeeld worden of deze terecht is, de verharding bestaat momenteel uitsluitend uit klinkers. Vooralsnog wordt, tevens op basis van informatie van de opdrachtgever, er vanuit gegaan dat deze niet terecht is. Indien tijdens het bodemonderzoek puin en/of asbestverdacht materiaal wordt aangetroffen zal alsnog een asbestonderzoek plaats moeten vinden.

De hypothesen en onderzoeksstrategieën zijn weergegeven in tabel 2.2.

Tabel 2.2: Geselecteerde deellocatie en hypothese

Deellocatie	Oppervlakte (m ²)	Hypothese	Verdachte stoffen en bodemlaag	Strategie*
Onderzoekslocatie	2000	Onverdacht	-	ONV-NL

ONV-NL = onverdachte, niet lijnvormige locatie

Indien in de geanalyseerde monsters geen van de onderzochte stoffen aanwezig zijn in een concentratie boven de streefwaarde uit de “Cirulaire bodemsanering 2013” (Staatscourant 16675, 27

juni 2013) en of de achtergrondwaarden uit de Regeling bodemkwaliteit (bijlage 4, Staatscourant 247, 20 december 2007 en de wijzigingen hierop) wordt de hypothese onverdacht aangenomen.

3 ONDERZOEKSOPZET EN UITGEVOERDE WERKZAAMHEDEN

3.1 Onderzoeksopzet

De onderzoekslocatie heeft een oppervlakte van 2.000 m². Het aantal boringen per laag, het aantal peilbuizen en het aantal te analyseren grond- en grondwatermonsters is omschreven in NEN 5740 en is afhankelijk van de verdachtheid en de oppervlakte van de locatie. In tabel 3.1 worden de uit te voeren veld- en laboratorium werkzaamheden weergegeven.

Het onderzoek is uitgevoerd conform de strategie voor onverdachte, niet lijnvormige locaties.

Tabel 3.1: *Uit te voeren veld- en laboratoriumwerkzaamheden*

Locatie	Aantal boringen	Aantal peilbuizen	Analyses grond	Analyses grondwater
Onderzoekslocatie	9 boringen tot 0,5 m-mv 2 boringen tot 2,0 m-mv	1	2x standaard pakket grond (laag 0,0-0,5 m-mv) 1x standaard pakket grond (laag 0,5-2,0 m-mv)	1x standaard pakket grondwater

De opgeboorde grond wordt in trajecten van maximaal 50 cm bemonsterd, of anders afhankelijk van de veldwaarnemingen en bodemlagen.

3.2 Veldonderzoek

In tabel 3.2 worden de verrichte veldwerkzaamheden weergegeven.

Tabel 3.2: *Verrichte veldwerkzaamheden*

Locatie	Aantal boringen (excl. peilbuizen)	Aantal peilbuizen
Onderzoekslocatie	9 boringen tot 0,5 m-mv (04 t/m 12) 2 boringen tot 2,0 m-mv (02, 03)	1 peilbuis (PB1, filterstelling 2,5-3,5 m-mv)

De veldwerkzaamheden zijn deels uitbesteed. De veldwerkzaamheden zijn uitgevoerd op 25 april 2019 (boorwerkzaamheden) door de heer R. Nekkers en op 3 mei 2019 (watermonstername) door M. van Diek van Bodem Expert BV. Zowel De Klinker Milieu en Bodem Expert BV als de heren Nekkers en van Diek zijn erkend voor het uitvoeren van deze werkzaamheden (certificaat K25343/13 en K97733/01).

De veldwerkzaamheden zijn uitgevoerd conform de normen van het Nederlands Normalisatie Instituut. Tevens is gewerkt conform de Beoordelingsrichtlijnen "Veldwerk bij milieuhygiënisch bodemonderzoek" (BRL-SIKB 2000) en de daarbij behorende protocollen 2001 en 2002.

Tijdens het uitvoeren van het veldwerk is de grond zintuiglijk beoordeeld op de aanwezigheid van verontreinigingen en is het opgeboorde materiaal gekarakteriseerd en vastgelegd in boorbeschrijvingen. Bij het zintuiglijk beoordelen wordt door middel van geur en aanblik van de opgeboorde grond een eerste indruk verkregen. Verder wordt door middel van de "olie-op-water"-proef een indicatie verkregen omtrent de aanwezigheid van olie-achtige verontreinigingen. De zintuiglijke waarnemingen en boorprofielen zijn vermeld in bijlage 2.

3.3 Chemisch onderzoek

De geanalyseerde (meng)monsters en hun samenstelling staan weergegeven in tabel 3.3.

Tabel 3.3: Geanalyseerde (meng)monsters en hun samenstelling

Deellocatie	Monster		Samenstelling	Traject (m-mv)	Analyse
Onderzoeks-locatie	BG01	G	02-2, 07-2, 06-2, 05-2, 04-2, 09-1	0-0,5	Standaard pakket grond
	BG02	G	Pb1-1, 03-1, 08-1, 11-1, 12-1, 10-1	0-0,5	Standaard pakket grond
	OG	G	Pb1-2, Pb-4, Pb1-5, 02-3, 02-5, 02-6, 03-3, 03-4, 03-5	0,5-2,0	Standaard pakket grond
	Pb1	W	Pb1	2,5-3,5	Standaard pakket grondwater

G=grond

W=grondwater

Het samenstellen van de mengmonsters en de grond- en grondwateranalyses is uitgevoerd door Eurofins Analytico Milieu te Barneveld (Raad voor de Accreditatie (RvA)- erkend laboratorium (NEN-EN-ISO/IEC 17025). Tevens is Eurofins Analytico Milieu ISO 14001 (2004) gecertificeerd en AS 3000 erkend.

In de onderstaande tabel worden de samenstelling van de standaard analysepakketten weergegeven.

Tabel 3.4: Samenstelling standaard analysepakketten.

	Grond	Grondwater
metalen: Ba, Cd, Co, Cu, Hg, Pb, Mo, Ni, Zn	*	*
Polycyclische Aromatische Koolwaterstoffen (PAK (10 van VROM))	*	
PCB (7)	*	
minerale olie	*	*
vluchtige aromaten, incl. naftaleen en styreen		*
vluchtige gehalogeneerde koolwaterstoffen (incl. vinylchloride, chloorpropanen en bromoform)		*
geleidbaarheid, pH en troebelheid		*

4 ONDERZOEKSRÉSULTATEN

4.1 Globale bodemopbouw

Een globale beschrijving van de bodemopbouw is opgenomen in onderstaande tabel.

Tabel 4.1: Lokale bodemopbouw

Diepte [m-mv]	Bodemsamenstelling	Opmerkingen
0-1,0	zand, matig fijn, zwak siltig	zwak humeus
1,0-3,5	zand, matig fijn, zwak siltig, zwak grindig	plaatselijk zwak roesthoudend

4.2 Zintuiglijke waarnemingen

De tijdens de veldwerkzaamheden waargenomen zintuiglijke afwijkingen in de bodem zijn weergegeven in tabel 4.2.

Tabel 4.2: Zintuiglijke afwijkingen

Boring	Traject (m-mv)	Zintuiglijke afwijking
02	0,07-0,5	sporen rood baksteen (15 cm-mv) (zie foto 7)
04	0,2-0,5	sporen rood baksteen (20 cm-mv) (zie foto 8)
0,5	0,3-0,5	sporen rood baksteen (20 cm-mv) (zie foto 9)

In onderstaande foto's zijn de sporen baksteen weergegeven



foto 7



foto 8



foto 9

4.3 Veldmetingen

Bij bemonstering van het grondwater uit de peilbuis is de grondwaterstand, de zuurgraad (pH), geleidbaarheid en de troebelheid gemeten. De meetresultaten zijn opgenomen in tabel 4.3.

Tabel 4.3: Grondwaterstand, zuurgraad, geleidbaarheid en de troebelheid grondwater

Peilbuis	Plaatsingsdatum	Bemonsteringsdatum	Filterstelling (m-mv)	Grondwaterstand (m-mv)	Zuurgraad pH	Geleidbaarheid EGV ($\mu\text{S}/\text{cm}$)	Troebelheid (ntu)
Pb1	25-4-19	3-5-19	2,5-3,5	1,41	6,84	640	8,41

Geen van de gemeten waarden wijkt duidelijk af van de waarde, welke gezien de natuurlijke omstandigheden verwacht kan worden.

4.4 Waarnemingen in het kader van aanwezigheid van asbest

Ten tijde van het veldonderzoek heeft een visuele beoordeling van asbest in de bodem plaatsgevonden. In de bodem is geen 'asbestverdacht' materiaal aangetroffen. Wel is puin in de bodem aangetroffen. Dit betreft rood baksteenpuin (zie foto's paragraaf 4.2). Op basis van de zintuiglijke waarnemingen wordt de asbestverdachtheid uit de asbestkansenkaart niet bevestigd en is ons inziens een asbestonderzoek conform NEN-5707 "Monsterneming en analyse van asbest in bodem" of NEN-5897 "Monsterneming en analyse van asbest in bouw- en sloopafval en puingranulaat" niet noodzakelijk.

4.5 Toetsingskader

De analyseresultaten van de onderzochte monsters worden vergeleken met de waarden van de toetsingstabel uit de circulaire "Circulaire bodemsanering 2013" (Staatscourant 16675, 27 juni 2013) en achtergrondwaarden en maximale waarden uit de Regeling bodemkwaliteit (bijlage 4, Staatscourant 247, 20 december 2007 en de wijzigingen hierop).

De toetsing van de analyseresultaten vindt plaats conform de, door het Rijk beschikbaar gestelde Bodem Toets- en Validatieservice (BoToVa).

4.5.1 Wet bodembescherming

De in deze tabel genoemde toetsingswaarden hebben de volgende betekenis:

achtergrond-/streefwaarde ¹	=	referentiewaarde
tussenwaarde ²	=	referentiewaarde voor nader onderzoek grond: 1/2(AW+I-waarde) grondwater: 1/2(S+I-waarde)
interventiewaarde	=	toetsingswaarde voor sanering of saneringsonderzoek

De achtergrond-, tussen- en interventiewaarden voor een aantal stoffen in de bodemmonsters zijn afhankelijk van het gehalte aan organische stof en lutum. Deze gehalten zijn in het laboratorium bepaald en verwerkt in de toetsingstabel (zie bijlage 3 voor de analyseresultaten en bijlage 4 voor de toetsing).

Voor de beoordeling van de verontreinigingssituatie wordt behalve met de toetsingstabel, ook rekening gehouden met de zintuiglijke waarnemingen en eventueel met het gebruik van de bodem.

Bij de beoordeling worden de volgende termen toegepast:

kleiner dan de achtergrond-/streefwaarde	=	niet verontreinigd
tussen achtergrondwaarde en tussenwaarde	=	licht verontreinigd
tussen tussenwaarde en interventiewaarde	=	matig verontreinigd
groter dan de interventiewaarde	=	sterk verontreinigd

De locatie wordt als verontreinigd beschouwd, indien in een (meng)monster stoffen aanwezig zijn in een concentratie hoger dan de achtergrondwaarde. Overschrijding van de tussenwaarde houdt in dat er een vermoeden van ernstige bodemverontreiniging bestaat en dat een nader onderzoek moet worden uitgevoerd.

Als voor tenminste één stof de gemiddelde concentratie van minimaal 25 m³ grond of 100 m³ grondwater hoger is dan de interventiewaarde is het vermoeden van ernstige bodemverontreiniging bevestigd.

¹ Voor grond wordt de achtergrondwaarde en voor grondwater wordt de streefwaarde als referentiewaarde gehanteerd.

² De term tussenwaarde is niet meer in de wet verankerd maar wordt landelijk nog wel op deze wijze gebruikt.

Het bovenstaande toetsingskader is alleen van toepassing voor “bestaande” gevallen van bodemverontreiniging (ontstaan voor 1987). Recente gevallen van bodemverontreinigingen vallen onder de “zorgplicht”. De aantasting van de bodem dient dan gesaneerd te worden of de aantasting en de directe gevolgen daarvan dienen beperkt en zoveel mogelijk ongedaan gemaakt te worden. Dit staat los van de ernst en urgentie van de verontreiniging.

4.5.2 Besluit bodemkwaliteit

Voor het toetsen van de kwaliteit van grond en baggerspecie aan de verschillende normen van het Besluit en voor het indelen van de (water)bodem in kwaliteitsklassen kent het Besluit als uitgangspunt dat de rekenkundige gemiddelden moeten voldoen aan de gestelde maximale waarden. Deze maximale waarden zijn landelijk (generiek) vastgesteld. Daarnaast mogen gemeenten gebiedsspecifieke maximale waarden hanteren. Deze dienen te worden vastgelegd in een bodembeheernota.

Bij de toetsing geldt een rekenregel voor het standaardiseren van de gemeten concentraties met de daadwerkelijk gemeten concentraties lutum en organische stof. Daarnaast zijn er twee bijzondere toetsingsregels: voor de achtergrondwaarde en voor de indeling in de bodemkwaliteitsklasse wonen. Bij de beoordeling worden de volgende termen toegepast:

		Bodemkwaliteitsklasse
Kleiner dan de achtergrondwaarde ^(a)	=	Achtergrondwaarde
Kleiner dan maximale waarde wonen ^(b)	=	Wonen
Kleiner dan maximale waarde industrie	=	Industrie

^(a) De kwaliteit van de grond en baggerspecie overschrijdt niet de achtergrondwaarde als bij meting van **X** stoffen in de grond of baggerspecie het rekenkundige gemiddelde van maximaal **Y** stoffen verhoogd zijn ten opzichte van de achtergrondwaarde. De verhoging mag per stof maximaal 2x de achtergrondwaarde voor die stof bedragen, waarbij voor alle stoffen geldt dat de verhoogde gehalten kleiner zijn dan of gelijk zijn aan de maximale waarde voor kwaliteitsklasse wonen van de betreffende stof.

X	2	7	16	27	37
Y	1	2	3	4	5

^(b) De kwaliteit van de bodem overschrijdt niet de maximale waarde voor de kwaliteitsklasse wonen wanneer bij meting van **X** stoffen maximaal **Y** stoffen verhoogd zijn ten opzichte van de maximale waarde voor kwaliteitsklasse wonen. De verhoging mag per stof ten hoogste de maximale waarde voor de kwaliteitsklasse wonen vermeerderd met de achtergrondwaarde voor die stof bedragen, waarbij voor alle stoffen geldt dat de gehalten van de gemeten stoffen kleiner zijn dan of gelijk zijn aan de maximale waarde voor kwaliteitsklasse industrie van de betreffende stof.

X	7	16	27	37
Y	2	3	4	5

4.6 Analyseresultaten grond en grondwater

In tabel 4.4 zijn de analyseresultaten van de grond en grondwater weergegeven en wordt per analysemonster het eindoordeel met betrekking tot de Wet bodembescherming en een indicatieve toetsing ten aanzien van het Besluit Bodemkwaliteit weergegeven. De analysecertificaten zijn opgenomen in bijlage 4, de toetsingsresultaten in bijlage 5.

Tabel 4.4: Analyseresultaten

Monster (traject)	Beoordeling	Toetsing Wbb		Toetsing Bbk Beoordeling
		Kritieke parameter		
Grond				
BG01	+	lood		Achtergrondwaarde
BG02	+	lood		Achtergrondwaarde
OG	-			Achtergrondwaarde
Grondwater				
Pb1 (2,5-3,5 m-mv)	+	barium		n.v.t.
	-	< Achtergrond-/streefwaarde		
	+	> Achtergrond-/streefwaarde		
	++	> Tussenwaarde		
	+++	> Interventiewaarde		

4.7 Grond

In beide bovengrondmengmonsters (BG01 en BG02) is een licht verhoogd gehalte lood aangetroffen. De overige onderzochte componenten zijn niet aangetroffen in een concentratie boven de achtergrondwaarde of de detectiegrens. In het ondergrondmengmonster (OG) is geen van de onderzochte componenten aangetroffen boven de achtergrondwaarde of de detectiegrens.

4.8 Grondwater

In het grondwater ter plaatse van Pb1 is uitsluitend een verhoogd gehalte barium aangetroffen. De overige componenten zijn niet aangetroffen boven de streefwaarde of de detectiegrens.

4.9 Toetsing hypothese

In de onderstaande tabel staat de hypothese weergegeven. Tevens wordt aangegeven of deze aangenomen of verworpen kan worden.

Tabel 4.6: Toetsing hypothese

Deellocatie	Oppervlakte (m ²)	Hypothese	Verdachte stoffen en bodemiaag	Toetsing
Onderzoekslocatie	2000	Onverdacht	-	verworpen

Door de aangetroffen lichte verontreinigingen in de grond en het grondwater dient de hypothese 'onverdachte locatie' verworpen te worden. De aangetroffen gehalten zijn van dien aard dat de onderzoeksinspanning niet hoeft te worden herzien.

5 CONCLUSIES EN AANBEVELINGEN

In opdracht van de heer R. Brouwer is door De Klinker Milieu een verkennend bodemonderzoek uitgevoerd conform de NEN 5740 op de locatie Corleseweg 84 te Winterswijk-Corle.

De aanleiding tot het bodemonderzoek wordt gevormd door de voorgenomen bestemmingsplanwijziging. Doel van het bodemonderzoek is het vaststellen van de milieuhygiënische kwaliteit van de bodem ter plaatse van de locatie en nagaan of er mogelijke gebruiksbeperkingen bestaan in relatie tot het beoogde gebruik.

5.1 Conclusies

Uit de resultaten kan het volgende geconcludeerd worden:

- de bodem op de locatie bevat in de bovengrond sporen baksteen puin;
- op basis van de zintuiglijke waarnemingen wordt de verdachtheid met asbest niet bevestigd;
- de bovengrond is licht verontreinigd met lood;
- in de ondergrond zijn geen verhoogde concentraties aangetroffen;
- het grondwater is licht verontreinigd met barium;
- de hypothese dient verworpen te worden, echter de onderzoeksinspanning hoeft niet aangepast te worden.

Het terrein is ons inziens op basis van de milieuhygiënische kwaliteit geschikt voor het voorgenomen gebruik.

5.2 Algemeen

Ten behoeve van de verwerking van vrijkomende grond buiten de onderzoekslocatie wordt verwezen naar de uitgangspunten van het Besluit Bodemkwaliteit (Bbk).

De conclusies hebben uitsluitend betrekking op de geselecteerde deellocaties en de geanalyseerde componenten.

Gezien het verkennende karakter van dit onderzoek is het, ondanks de zorgvuldigheid waarmee het is uitgevoerd, altijd mogelijk dat eventueel lokaal voorkomende verontreinigingen niet zijn ontdekt.

BIJLAGE 1: LIGGING ONDERZOEKSLOCATIE

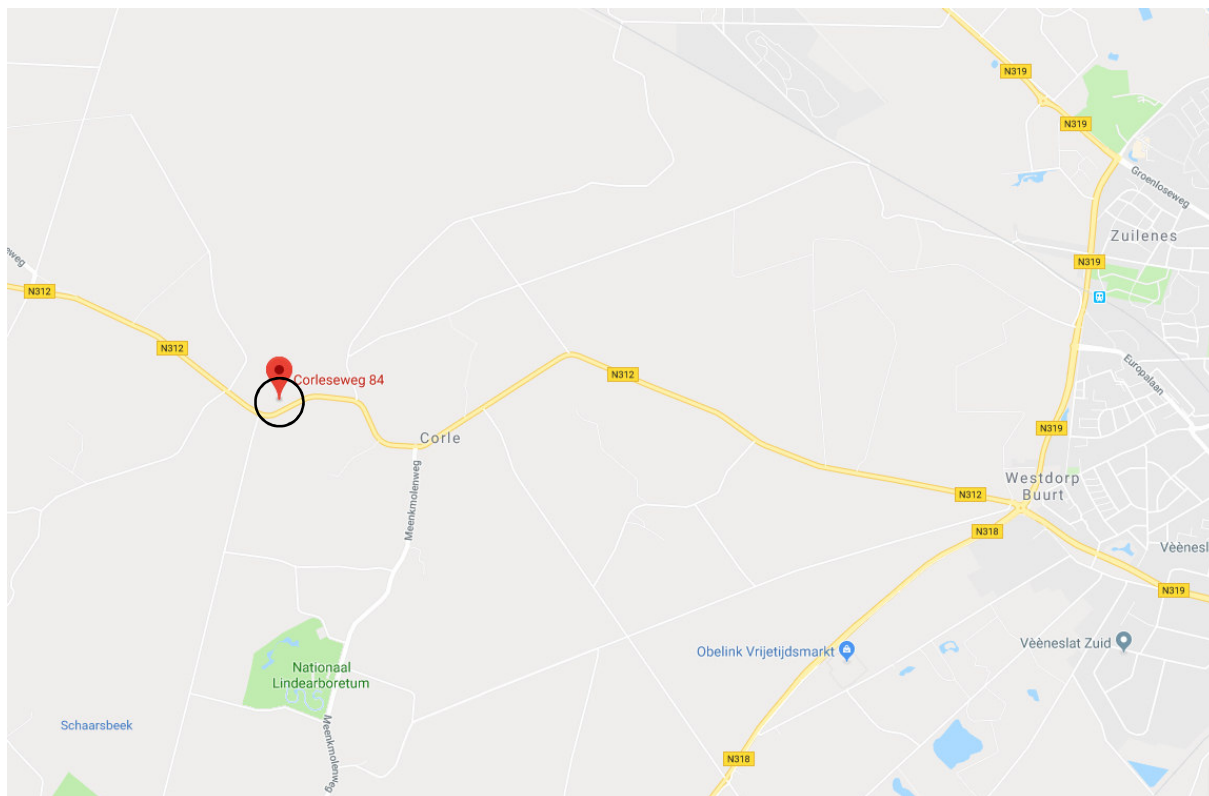

BIJLAGE 2: BOORSTATEN EN ZINTUIGLIJKE WAARNEMINGEN

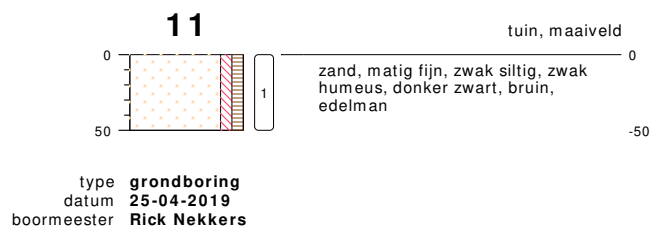
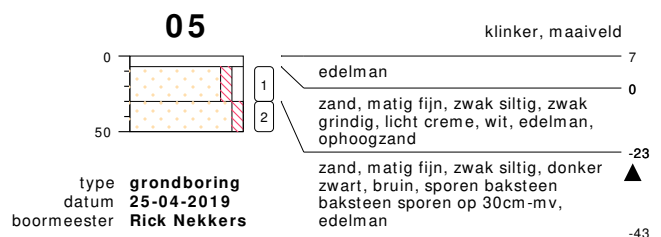
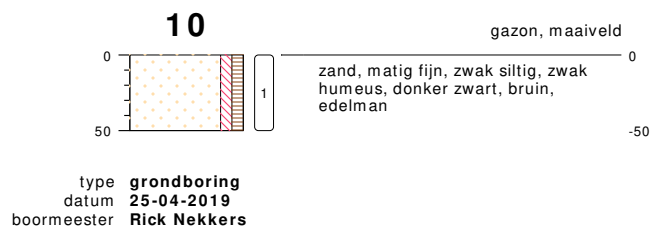
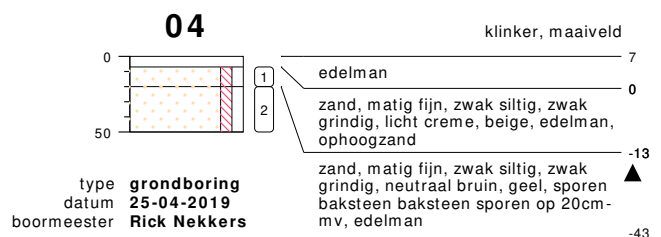
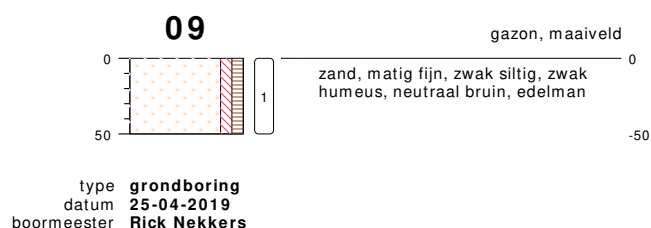
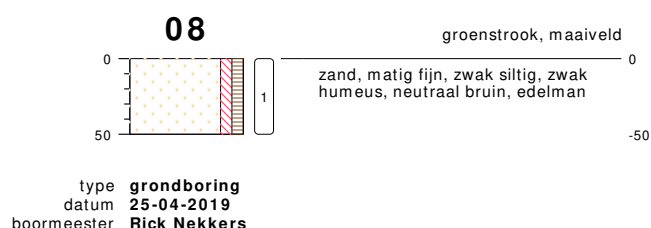
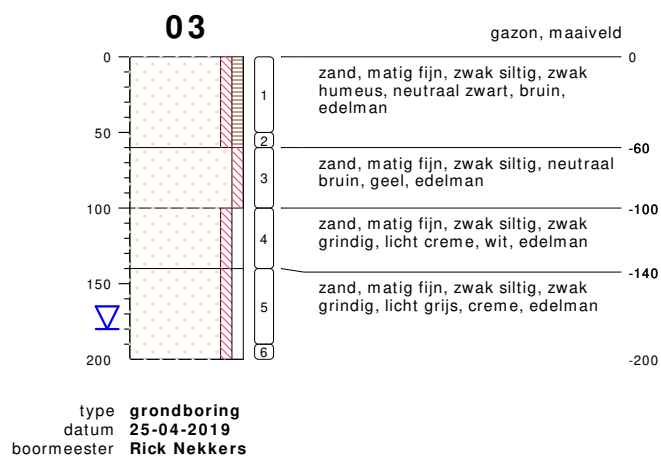
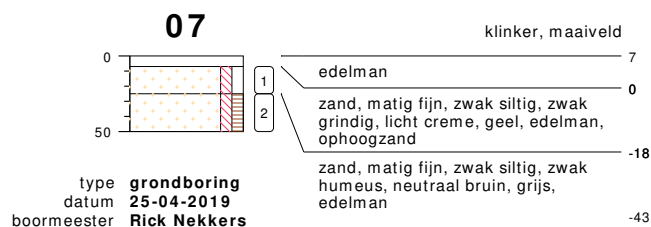
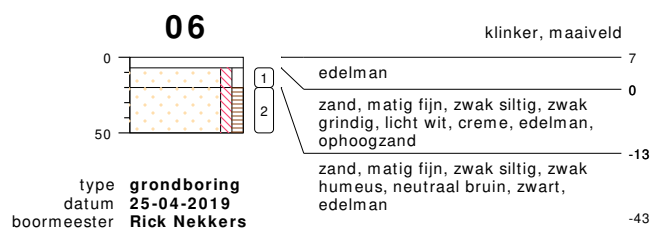
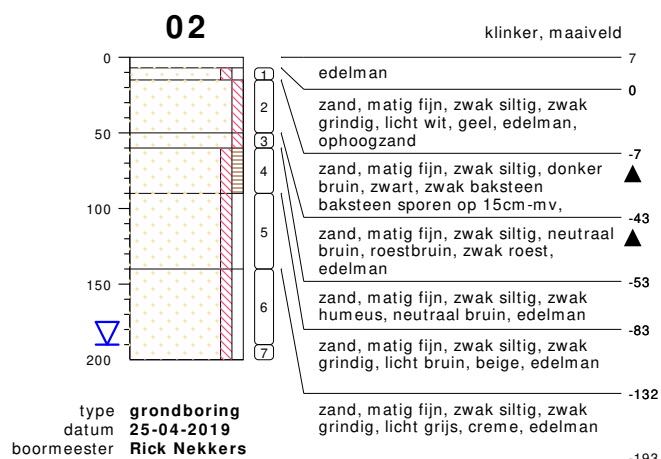

bodemprofielen schaal 1:50

onderzoek **Corleseweg 84, Winterswijk-Corle**
projectcode **K191091**
datum **23-05-2019**
getekend conform **NEN 5104**
pagina **1 van 3**



12

type **grondboring**
 datum **25-04-2019**
 boormeester **Rick Nekkers**

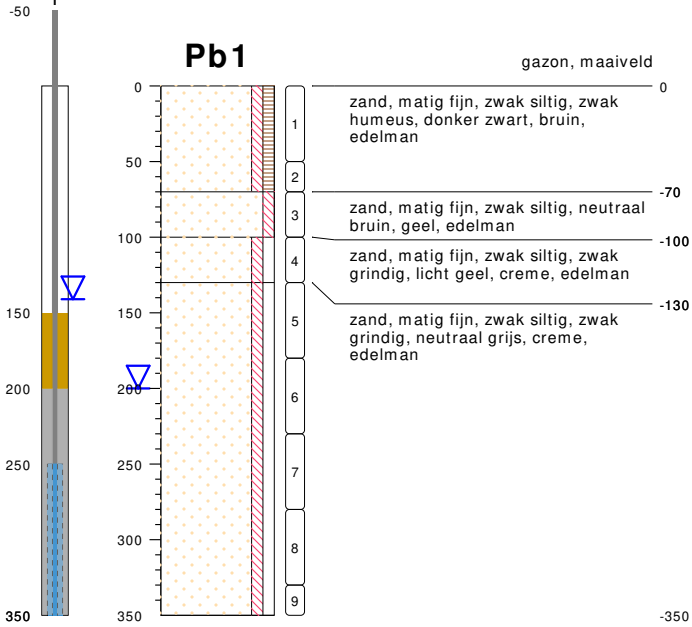

type **peilbuis met 1 filter**
 datum **25-04-2019**
 boormeester **Rick Nekkers**

bodemprofielen **schaal 1:50**

onderzoek **Corleseweg 84, Winterswijk-Corle**
 projectcode **K191091**
 datum **23-05-2019**
 getekend conform **NEN 5104**
 pagina **2 van 3**

DE KLINKER MILIEU

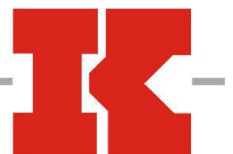

PEILBUIJS

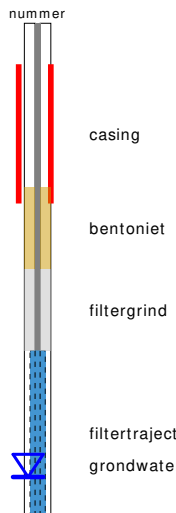

BORING

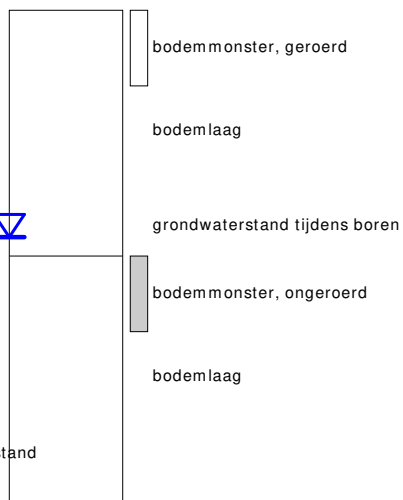

links= cm-maaiveld
rechts= cm + NAP

OLIE OP WATER REACTIE

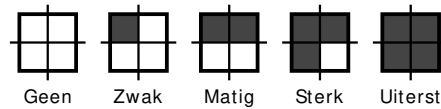

GEUR INTENISTEIT

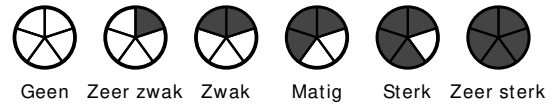

GRONDSOORTEN



MATE VAN BIJMENGING

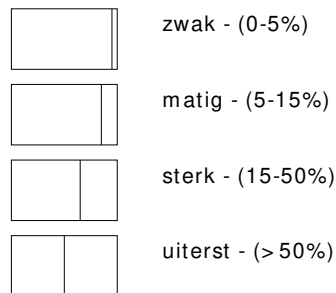

VERHARDINGEN

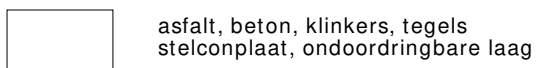

GRADATIE ZAND

uf = uiterst fijn (63-105 um)
zf = zeer fijn (105-150 um)
mf = matig fijn (150-210 um)
mg = matig grof (210-300 um)
zg = zeer grof (300-420 um)
ug = uiterst grof (420-2000 um)

OVERIG

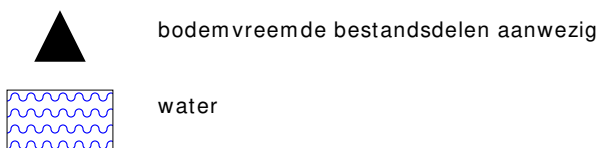

GRADATIE GRIND

f = fijn (2-5.6 mm)
mg = matig grof (5.6-16 mm)
zg = zeer grof (16-63 mm)

BESCHRIJVING BODEMLAAG

pid = photo ionisatie detector
bv = bodemvocht
ow = olie op water

BIJLAGE 3: ANALYSERESULTATEN

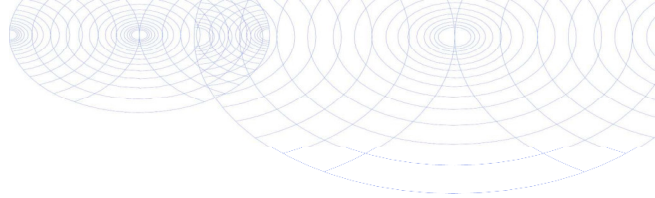

De Klinker Milieu B.V.
T.a.v. Wilma Wilbrink
Postbus 566
7200 AN ZUTPHEN

Analyscertificaat

Datum: 03-May-2019

Hierbij ontvangt u de resultaten van het navolgende laboratoriumonderzoek.

Certificaatnummer/Versie	2019061490/1
Uw project/verslagnummer	K191091
Uw projectnaam	Corleseweg 84, Winterswijk-Corle
Uw ordernummer	
Monster(s) ontvangen	25-Apr-2019

Dit certificaat mag uitsluitend in zijn geheel worden gereproduceerd.
De analyse resultaten hebben alleen betrekking op het beproefde object.

De grondmonsters worden tot 4 weken na datum ontvangst bewaard en watermonsters tot 2 weken na datum ontvangst. Zonder tegenbericht worden de monsters nadien afgevoerd.
Indien de monsters langer bewaard dienen te blijven verzoeken wij U dit exemplaar uiterlijk 1 werkdag voor afloop van de standaardbewaarperiode ondertekend aan ons te retourneren. Voor de kosten van het langer bewaren van monsters verwijzen wij naar de prijslijst.

Bewaren tot:

Datum:

Naam:

Handtekening:

Wij vertrouwen erop uw opdracht hiermee naar verwachting te hebben uitgevoerd, mocht U naar aanleiding van dit analyscertificaat nog vragen hebben verzoeken wij U contact op te nemen met de afdeling Verkoop en Advies.

Met vriendelijke groet,

Eurofins Analytico B.V.



Ing. A. Veldhuizen
Technical Manager

Eurofins Analytico B.V.

Gildeweg 42-46
3771 NB Barneveld
P.O. Box 459
3770 AL Barneveld NL

Tel. +31 (0)34 242 63 00
Fax +31 (0)34 242 63 99
E-mail info-env@eurofins.nl
Site www.eurofins.nl

BNP Paribas S.A. 227 9245 25
IBAN: NL71BNPA0227924525
BIC: BNPANL2A
KvK/CoC No. 09088623
BTW/VAT No. NL 8043.14.883.B01

Eurofins Analytico B.V. is ISO 14001: 2015 gecertificeerd door TÜV en erkend door het Vlaamse Gewest (OVAM en Dep. Omgeving), het Brusselse Gewest (BIM), het Waalse Gewest (DGRNE-OWD) en door de overheid van Luxemburg (MEV).

Analysecertificaat

Uw project/verslagnummer	K191091	Certificaatnummer/Versie	2019061490/1
Uw projectnaam	Corleseweg 84, Winterswijk-Corle	Startdatum	26-Apr-2019
Uw ordernummer		Rapportagedatum	03-May-2019/16:24
Monsternemer	veldwerker de klinker	Bijlage	A, B, C
Monstermatrix	Grond (AS3000)	Pagina	1/2

Analyse	Eenheid	1	2	3
Voorbehandeling				
Cryogeen malen AS3000		Uitgevoerd	Uitgevoerd	Uitgevoerd
Bodemkundige analyses				
S Droge stof	% (m/m)	88.7	81.1	85.9
S Organische stof	% (m/m) ds	2.8	3.8	1.3
Gloeirest	% (m/m) ds	97.0	96.0	98.6
S Korrelgrootte < 2 µm (Lutum)	% (m/m) ds	2.8	2.9	<2.0
Metalen				
S Barium (Ba)	mg/kg ds	<20	21	<20
S Cadmium (Cd)	mg/kg ds	<0.20	0.31	<0.20
S Kobalt (Co)	mg/kg ds	<3.0	<3.0	<3.0
S Koper (Cu)	mg/kg ds	5.3	7.8	<5.0
S Kwik (Hg)	mg/kg ds	0.050	0.067	<0.050
S Molybdeen (Mo)	mg/kg ds	<1.5	<1.5	<1.5
S Nikkel (Ni)	mg/kg ds	<4.0	<4.0	<4.0
S Lood (Pb)	mg/kg ds	39	34	<10
S Zink (Zn)	mg/kg ds	24	40	<20
Minerale olie				
Minerale olie (C10-C12)	mg/kg ds	<3.0	4.2	4.4
Minerale olie (C12-C16)	mg/kg ds	<5.0	<5.0	7.5
Minerale olie (C16-C21)	mg/kg ds	<5.0	<5.0	<5.0
Minerale olie (C21-C30)	mg/kg ds	15	15	<11
Minerale olie (C30-C35)	mg/kg ds	16	14	5.4
Minerale olie (C35-C40)	mg/kg ds	<6.0	<6.0	<6.0
S Minerale olie totaal (C10-C40)	mg/kg ds	36	36	<35
Chromatogram olie (GC)		Zie bijl.	Zie bijl.	
Polychloorbifenylen, PCB				
S PCB 28	mg/kg ds	<0.0010	<0.0010	<0.0010
S PCB 52	mg/kg ds	<0.0010	<0.0010	<0.0010
S PCB 101	mg/kg ds	<0.0010	<0.0010	<0.0010

Nr.	Monsterschrijving	Datum monstername	Monster nr.
1	BG01	25-Apr-2019	10691794
2	BG02	25-Apr-2019	10691795
3	OG	25-Apr-2019	10691796

Eurofins Analytico B.V.

Gildeweg 42-46
3771 NB Barneveld
P.O. Box 459
3770 AL Barneveld NL
Tel. +31 (0)34 242 63 00
Fax +31 (0)34 242 63 99
E-mail info-env@eurofins.nl
Site www.eurofins.nl

BNP Paribas S.A. 227 9245 25
IBAN: NL71BNPA0227924525
BIC: BNPANL2A
KvK/CoC No. 09088623
BTW/VAT No. NL 8043.14.883.B01



Q: door RvA geaccrediteerde verrichting
R: AP04 erkende verrichting
S: AS SIKB erkende verrichting
V: VLAREL erkende verrichting
M: MCERTS erkend

Dit certificaat mag uitsluitend in zijn geheel worden gereproduceerd.
Eurofins Analytico B.V. is ISO 14001: 2015 gecertificeerd door TÜV en erkend door het Vlaamse Gewest (OVAM en Dep. Omgeving), het Brusselse Gewest (BIM), het Waalse Gewest (DGRNE-OWD) en door de overheid van Luxemburg (MEV).



Analysecertificaat

Uw project/verslagnummer	K191091	Certificaatnummer/Versie	2019061490/1
Uw projectnaam	Corleseweg 84, Winterswijk-Corle	Startdatum	26-Apr-2019
Uw ordernummer		Rapportagedatum	03-May-2019/16:24
Monsternemer	veldwerker de klinker	Bijlage	A, B, C
Monstermatrix	Grond (AS3000)	Pagina	2/2

Analyse	Eenheid	1	2	3
S PCB 118	mg/kg ds	<0.0010	<0.0010	<0.0010
S PCB 138	mg/kg ds	<0.0010	<0.0010	<0.0010
S PCB 153	mg/kg ds	<0.0010	<0.0010	<0.0010
S PCB 180	mg/kg ds	<0.0010	<0.0010	<0.0010
S PCB (som 7) (factor 0,7)	mg/kg ds	0.0049 ¹⁾	0.0049 ¹⁾	0.0049 ¹⁾
Polycyclische Aromatische Koolwaterstoffen, PAK				
S Naftaleen	mg/kg ds	<0.050	<0.050	<0.050
S Fenanthreen	mg/kg ds	0.095	<0.050	<0.050
S Anthraceen	mg/kg ds	<0.050	<0.050	<0.050
S Fluorantheen	mg/kg ds	0.31	0.091	<0.050
S Benzo(a)anthraceen	mg/kg ds	0.11	0.071	<0.050
S Chryseen	mg/kg ds	0.21	0.11	<0.050
S Benzo(k)fluorantheen	mg/kg ds	0.10	0.065	<0.050
S Benzo(a)pyreen	mg/kg ds	0.12	0.076	<0.050
S Benzo(ghi)peryleen	mg/kg ds	0.16	0.11	<0.050
S Indeno(123-cd)pyreen	mg/kg ds	0.17	0.099	<0.050
S PAK VROM (10) (factor 0,7)	mg/kg ds	1.3	0.73	0.35 ¹⁾

Nr.	Monsterschrijving	Datum monstername	Monster nr.
1	BG01	25-Apr-2019	10691794
2	BG02	25-Apr-2019	10691795
3	OG	25-Apr-2019	10691796

Eurofins Analytico B.V.

Gildeweg 42-46
3771 NB Barneveld
P.O. Box 459
3770 AL Barneveld NL

Tel. +31 (0)34 242 63 00
Fax +31 (0)34 242 63 99
E-mail info-env@eurofins.nl
Site www.eurofins.nl

BNP Paribas S.A. 227 9245 25
IBAN: NL71BNPA0227924525
BIC: BNPANL2A
KvK/CoC No. 09088623
BTW/VAT No. NL 8043.14.883.B01



Q: door RvA geaccrediteerde verrichting
R: AP04 erkende verrichting
S: AS SIKB erkende verrichting
V: VLAREL erkende verrichting
M: MCERTS erkend

Dit certificaat mag uitsluitend in zijn geheel worden gereproduceerd.
Eurofins Analytico B.V. is ISO 14001: 2015 gecertificeerd door TÜV en erkend door het Vlaamse Gewest (OVAM en Dep. Omgeving), het Brusselse Gewest (BIM), het Waalse Gewest (DGRNE-OWD) en door de overheid van Luxemburg (MEV).

Akkoord
Pr.coörd.



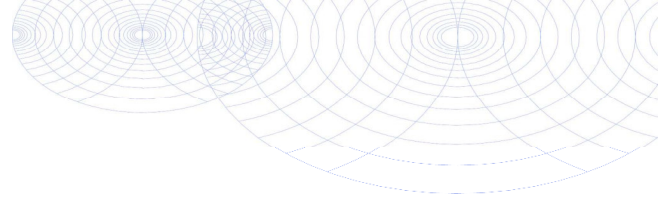

Bijlage (A) met deelmonsterinformatie behorende bij analysecertificaat 2019061490/1

Pagina 1/1

Monster nr.	Boornr	Omschrijving	Van	Tot	Barcode	Monstername ID/Monsteromsch.
10691794	02		15	50	0537422962	BG01
10691794	07		25	50	0537422924	BG01
10691794	06		20	50	0537422919	BG01
10691794	05		30	50	0537422895	BG01
10691794	04		20	50	0537094971	BG01
10691794	09		0	50	0537423099	BG01
10691795	Pb1		0	50	0537423105	BG02
10691795	03		0	50	0537422917	BG02
10691795	08		0	50	0537422916	BG02
10691795	11		0	50	0537423098	BG02
10691795	12		0	50	0537422922	BG02
10691795	10		0	50	0537423108	BG02
10691796	Pb1		50	70	0537422882	OG
10691796	Pb1		100	130	0537422885	OG
10691796	Pb1		130	180	0537422894	OG
10691796	02		50	60	0537094961	OG
10691796	02		90	140	0537422984	OG
10691796	02		140	190	0537423103	OG
10691796	03		60	100	0537422890	OG
10691796	03		140	190	0537422891	OG
10691796	03		190	200	0537422884	OG



Eurofins Analytico B.V.

Gildeweg 42-46
 3771 NB Barneveld
 P.O. Box 459
 3770 AL Barneveld NL
 Tel. +31 (0)34 242 63 00
 Fax +31 (0)34 242 63 99
 E-mail info-env@eurofins.nl
 Site www.eurofins.nl

BNP Paribas S.A. 227 9245 25
 IBAN: NL71BNPA0227924525
 BIC: BNPANL2A
 KvK/CoC No. 09088623
 BTW/VAT No. NL 8043.14.883.B01

Eurofins Analytico B.V. is ISO 14001: 2015 gecertificeerd door TÜV en erkend door het Vlaamse Gewest (OVAM en Dep. Omgeving), het Brusselse Gewest (BIM), het Waalse Gewest (DGRNE-OWD) en door de overheid van Luxemburg (MEV).

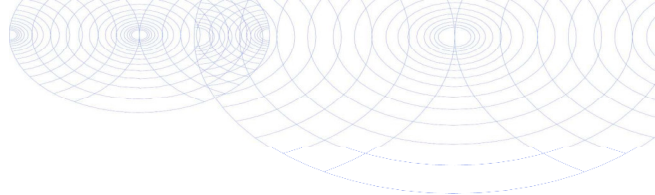
**Bijlage (B) met opmerkingen behorende bij analysecertificaat 2019061490/1**

Pagina 1/1

Opmerking 1)De toetswaarde van de som is gelijk aan de sommatie van $0,7 \cdot RG$ **Eurofins Analytico B.V.**

Gildeweg 42-46 Tel. +31 (0)34 242 63 00
3771 NB Barneveld Fax +31 (0)34 242 63 99
P.O. Box 459 E-mail info-env@eurofins.nl
3770 AL Barneveld NL Site www.eurofins.nl

BNP Paribas S.A. 227 9245 25
IBAN: NL71BNPA0227924525
BIC: BNPNL2A
KvK/CoC No. 09088623
BTW/VAT No. NL 8043.14.883.B01

Eurofins Analytico B.V. is ISO 14001: 2015 gecertificeerd door TÜV en erkend door het Vlaamse Gewest (OVAM en Dep. Omgeving), het Brusselse Gewest (BIM), het Waalse Gewest (DGRNE-OWD) en door de overheid van Luxemburg (MEV).

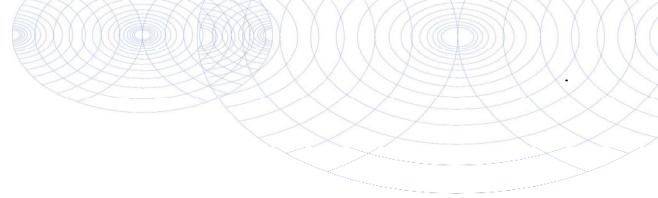

Bijlage (C) met methodeverwijzingen behorende bij analysecertificaat 2019061490/1

Pagina 1/1

Analyse	Methode	Techniek	Methode referentie
Cryogeen malen	W0106	Voorbehandeling	Cf. AS3000
Droge Stof	W0104	Gravimetrie	Cf. pb 3010-2 en gw. NEN-EN 15934
Organische stof (gloeiverlies)	W0109	Gravimetrie	Cf. pb 3010-3 en cf. NEN 5754
Korrelgrootte < 2 µm (lutum)	W0171	Sedimentatie	Cf. pb 3010-4 en cf. NEN 5753
Barium (Ba)	W0423	ICP-MS	Cf. pb 3010-5 en cf. NEN-EN-ISO 17294-2
Cadmium (Cd)	W0423	ICP-MS	Cf. pb 3010-5 en cf. NEN-EN-ISO 17294-2
Kobalt (Co)	W0423	ICP-MS	Cf. pb 3010-5 en cf. NEN-EN-ISO 17294-2
Koper (Cu)	W0423	ICP-MS	Cf. pb 3010-5 en cf. NEN-EN-ISO 17294-2
Kwik (Hg)	W0423	ICP-MS	Cf. pb 3010-5 en cf. NEN-EN-ISO 17294-2
Molybdeen (Mo)	W0423	ICP-MS	Cf. pb 3010-5 en cf. NEN-EN-ISO 17294-2
Nikkel (Ni)	W0423	ICP-MS	Cf. pb 3010-5 en cf. NEN-EN-ISO 17294-2
Lood (Pb)	W0423	ICP-MS	Cf. pb 3010-5 en cf. NEN-EN-ISO 17294-2
Zink (Zn)	W0423	ICP-MS	Cf. pb 3010-5 en cf. NEN-EN-ISO 17294-2
Minerale Olie (C10-C40)	W0202	GC-FID	Cf. pb 3010-7 en gw. NEN-EN-ISO 16703
Chromatogram M0 (GC)	W0202	GC-FID	Gelijkw. NEN-EN-ISO 16703
PCB (7)	W0271	GC-MS	Cf. pb 3010-8 en gw. NEN 6980
PAK (10) (VROM)	W0271	GC-MS	Cf. pb. 3010-6 en gw. NEN-ISO 18287
PAK som AS3000/AP04	W0271	GC-MS	Cf. pb. 3010-6 en gw. NEN-ISO 18287

Nadere informatie over de toegepaste onderzoeksmethoden alsmede een classificatie van de meetonzekerheid staan vermeld in ons overzicht "Specificaties analysemethoden", versie juni 2016.



Eurofins Analytico B.V.

Gildeweg 42-46
3771 NB Barneveld
P.O. Box 459
3770 AL Barneveld NL

Tel. +31 (0)34 242 63 00
Fax +31 (0)34 242 63 99
E-mail info-env@eurofins.nl
Site www.eurofins.nl

BNP Paribas S.A. 227 9245 25
IBAN: NL71BNPA0227924525
BIC: BNPANL2A
KvK/CoC No. 09088623
BTW/VAT No. NL 8043.14.883.B01

Eurofins Analytico B.V. is ISO 14001: 2015 gecertificeerd door TÜV en erkend door het Vlaamse Gewest (OVAM en Dep. Omgeving), het Brusselse Gewest (BIM), het Waalse Gewest (DGRNE-OWD) en door de overheid van Luxemburg (MEV).

Chromatogram TPH/ Mineral Oil

Sample ID.: 10691794
 Certificate no.: 2019061490
 Sample description.: BG01
 V

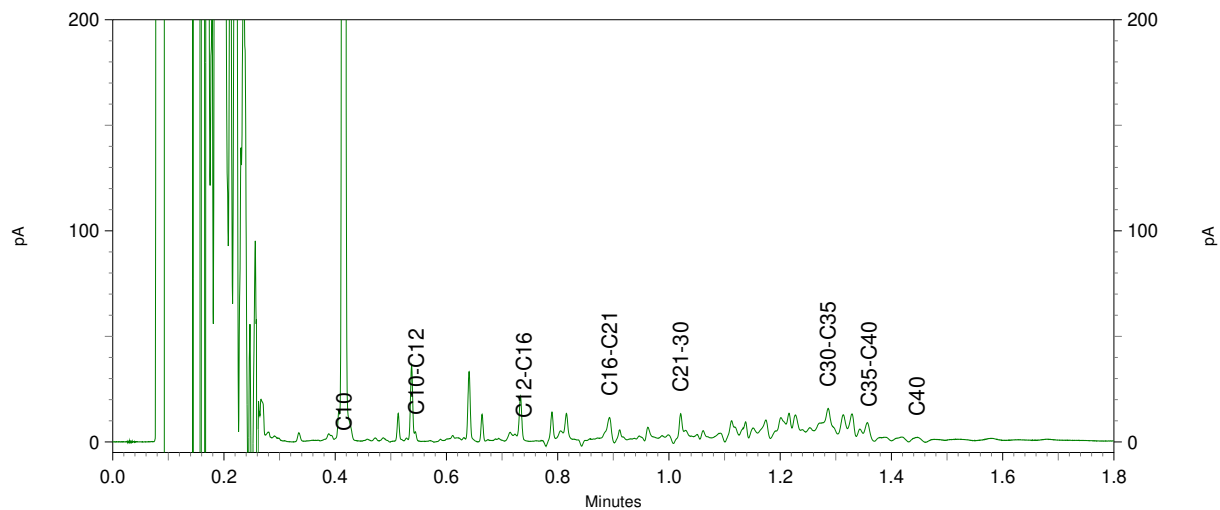
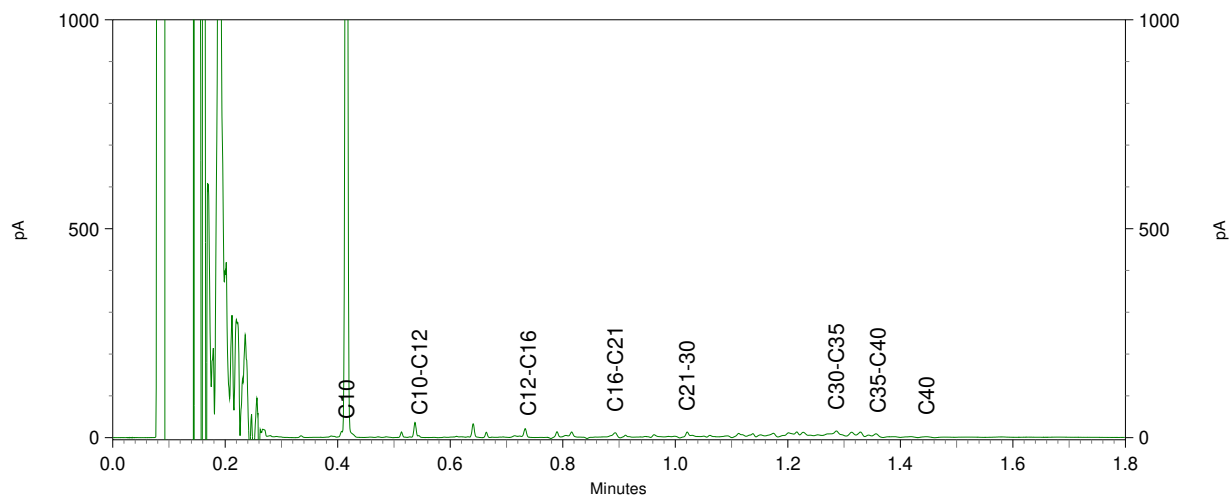
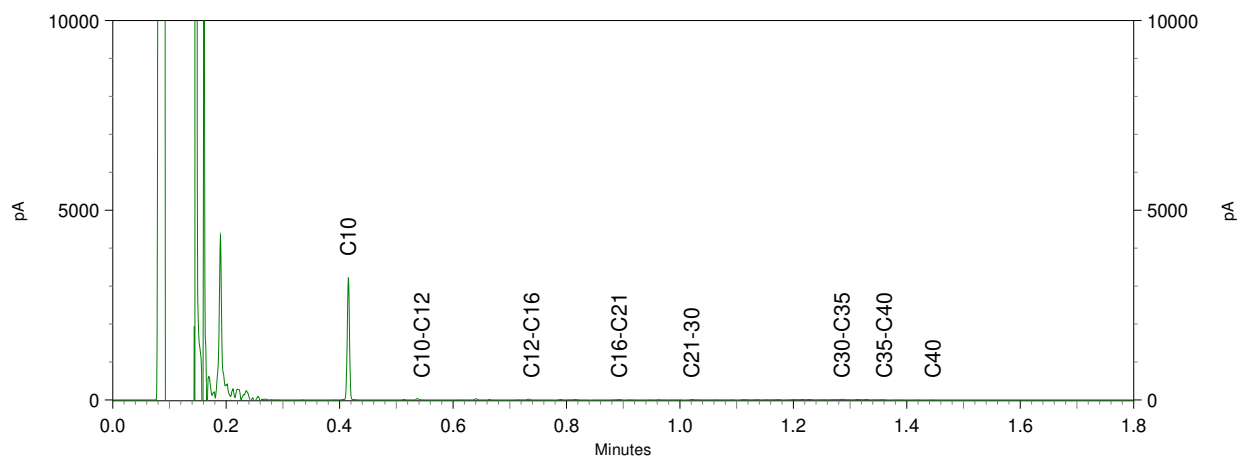

Chromatogram TPH/ Mineral Oil

Sample ID.: 10691795
 Certificate no.: 2019061490
 Sample description.: BG02
 V

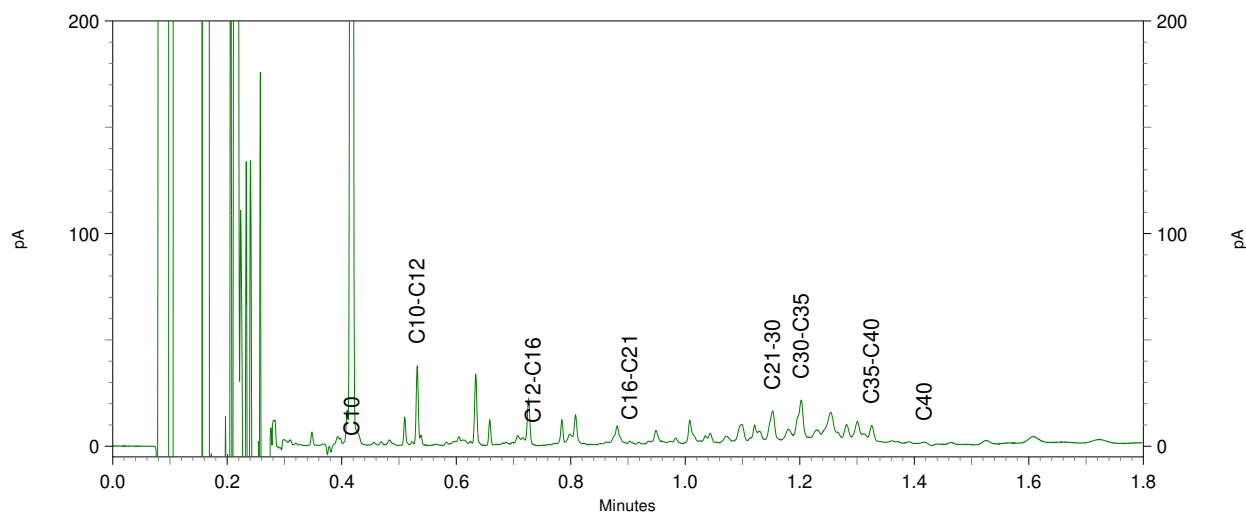
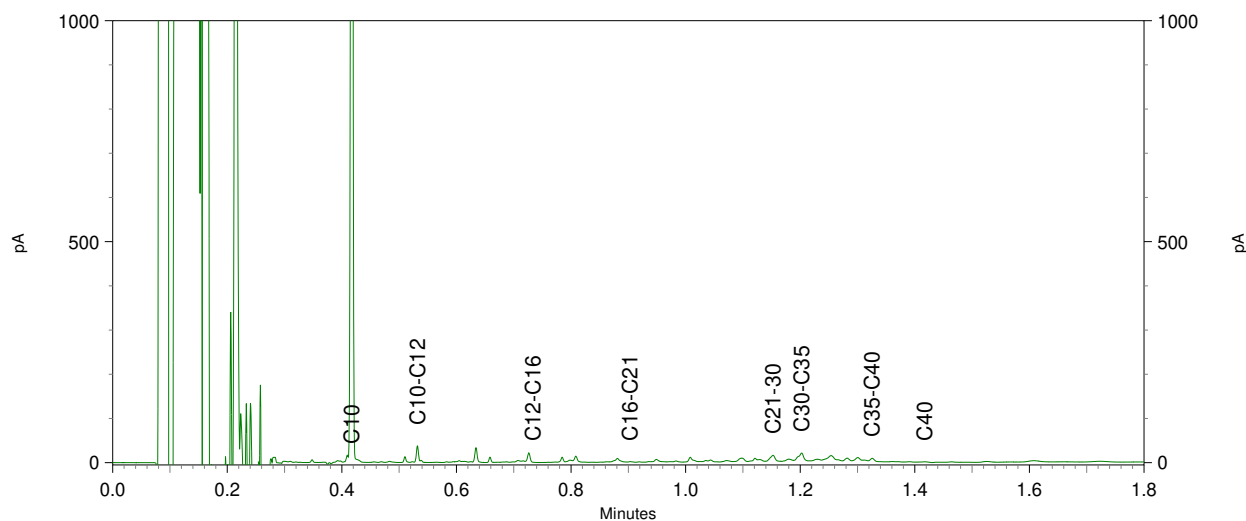
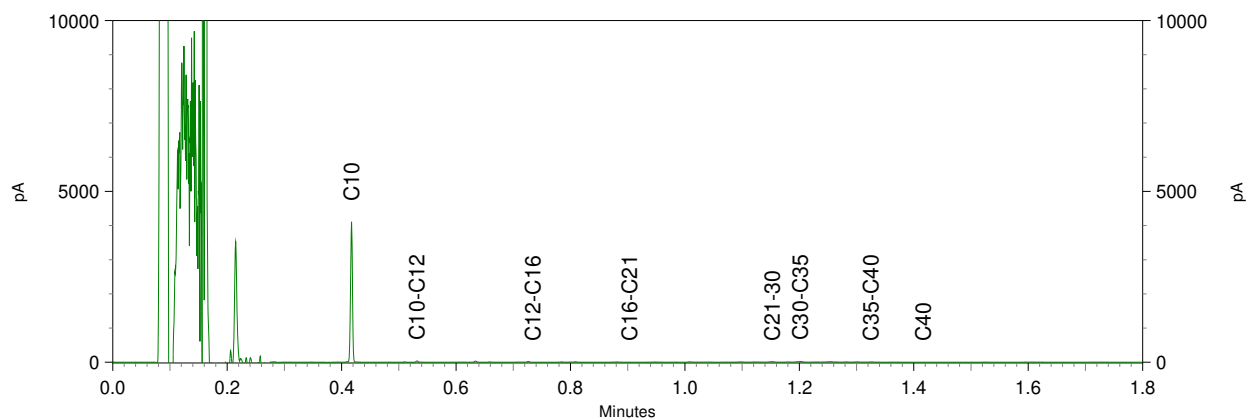

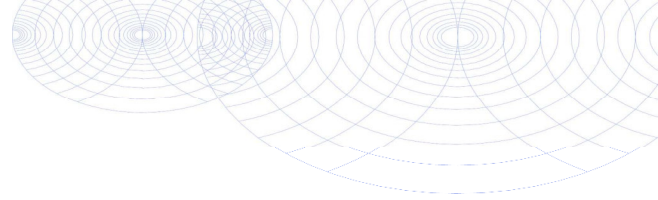

De Klinker Milieu B.V.
T.a.v. Wilma Wilbrink
Postbus 566
7200 AN ZUTPHEN

Analyscertificaat

Datum: 09-May-2019

Hierbij ontvangt u de resultaten van het navolgende laboratoriumonderzoek.

Certificaatnummer/Versie	2019065752/1
Uw project/verslagnummer	K191091
Uw projectnaam	Corleseweg 84, Winterswijk-Corle
Uw ordernummer	
Monster(s) ontvangen	03-May-2019

Dit certificaat mag uitsluitend in zijn geheel worden gereproduceerd.
De analyse resultaten hebben alleen betrekking op het beproefde object.

De grondmonsters worden tot 4 weken na datum ontvangst bewaard en watermonsters tot 2 weken na datum ontvangst. Zonder tegenbericht worden de monsters nadien afgevoerd.
Indien de monsters langer bewaard dienen te blijven verzoeken wij U dit exemplaar uiterlijk 1 werkdag voor afloop van de standaardbewaarperiode ondertekend aan ons te retourneren. Voor de kosten van het langer bewaren van monsters verwijzen wij naar de prijslijst.

Bewaren tot:

Datum:

Naam:

Handtekening:

Wij vertrouwen erop uw opdracht hiermee naar verwachting te hebben uitgevoerd, mocht U naar aanleiding van dit analysecertificaat nog vragen hebben verzoeken wij U contact op te nemen met de afdeling Verkoop en Advies.

Met vriendelijke groet,

Eurofins Analytico B.V.



Ing. A. Veldhuizen
Technical Manager

Eurofins Analytico B.V.

Gildeweg 42-46
3771 NB Barneveld
P.O. Box 459
3770 AL Barneveld NL

Tel. +31 (0)34 242 63 00
Fax +31 (0)34 242 63 99
E-mail info-env@eurofins.nl
Site www.eurofins.nl

BNP Paribas S.A. 227 9245 25
IBAN: NL71BNPA0227924525
BIC: BNPANL2A
KvK/CoC No. 09088623
BTW/VAT No. NL 8043.14.883.B01

Eurofins Analytico B.V. is ISO 14001: 2015 gecertificeerd door TÜV en erkend door het Vlaamse Gewest (OVAM en Dep. Omgeving), het Brusselse Gewest (BIM), het Waalse Gewest (DGRNE-OWD) en door de overheid van Luxemburg (MEV).

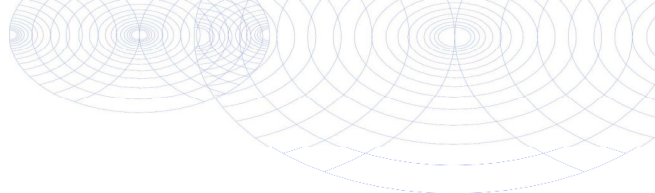

Analysecertificaat

Uw project/verslagnummer K191091
 Uw projectnaam Corleseweg 84, Winterswijk-Corle
 Uw ordernummer

Certificaatnummer/Versie 2019065752/1
 Startdatum 06-May-2019
 Rapportagedatum 09-May-2019/13:01
 Bijlage A, B, C
 Pagina 1/2

Monsternemer veldwerker de klinker
 Monstermatrix Water (AS3000)

Analyse	Eenheid	1
Metalen		
S Barium (Ba)	µg/L	150
S Cadmium (Cd)	µg/L	<0.20
S Kobalt (Co)	µg/L	<2.0
S Koper (Cu)	µg/L	3.7
S Kwik (Hg)	µg/L	<0.050
S Molybdeen (Mo)	µg/L	<2.0
S Nikkel (Ni)	µg/L	12
S Lood (Pb)	µg/L	<2.0
S Zink (Zn)	µg/L	27
Vluchtige Aromatische Koolwaterstoffen		
S Benzeen	µg/L	<0.20
S Toluene	µg/L	<0.20
S Ethylbenzeen	µg/L	<0.20
S o-Xyleen	µg/L	<0.10
S m, p-Xyleen	µg/L	<0.20
S Xylenen (som) factor 0,7	µg/L	0.21 ¹⁾
BTEX (som)	µg/L	<0.90
S Naftaleen	µg/L	<0.020
S Styreen	µg/L	<0.20
Vluchtige organische halogeenkoolwaterstoffen		
S Dichloormethaan	µg/L	<0.20
S Trichloormethaan	µg/L	<0.20
S Tetrachloormethaan	µg/L	<0.10
S Trichlooretheen	µg/L	<0.20
S Tetrachlooretheen	µg/L	<0.10
S 1,1-Dichloorethaan	µg/L	<0.20
S 1,2-Dichloorethaan	µg/L	<0.20
S 1,1,1-Trichloorethaan	µg/L	<0.10
S 1,1,2-Trichloorethaan	µg/L	<0.10
S cis 1,2-Dichlooretheen	µg/L	<0.10

Nr. Monsteromschrijving

1 1 Datum monsternamen 03-May-2019 Monster nr. 10705913

Eurofins Analytico B.V.

Gildeweg 42-46
 3771 NB Barneveld
 P.O. Box 459
 3770 AL Barneveld NL
 Tel. +31 (0)34 242 63 00
 Fax +31 (0)34 242 63 99
 E-mail info-env@eurofins.nl
 Site www.eurofins.nl

BNP Paribas S.A. 227 9245 25
 IBAN: NL71BNPA0227924525
 BIC: BNPANL2A
 KvK/CoC No. 09088623
 BTW/VAT No. NL 8043.14.883.B01



Q: door RvA geaccrediteerde verrichting
 R: AP04 erkende verrichting
 S: AS SIKB erkende verrichting
 V: VLAREL erkende verrichting
 M: MCERTS erkend

Dit certificaat mag uitsluitend in zijn geheel worden gereproduceerd.
 Eurofins Analytico B.V. is ISO 14001: 2015 gecertificeerd door TÜV en erkend door het Vlaamse Gewest (OVAM en Dep. Omgeving), het Brusselse Gewest (BIM), het Waalse Gewest (DGRNE-OWD) en door de overheid van Luxemburg (MEV).



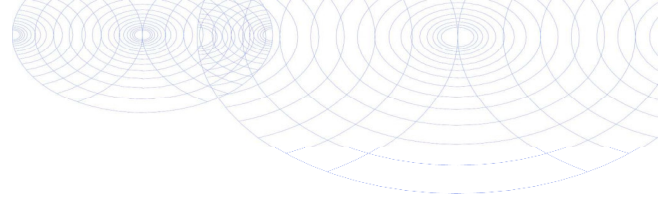

Analysecertificaat

Uw project/verslagnummer K191091
 Uw projectnaam Corleseweg 84, Winterswijk-Corle
 Uw ordernummer
 Monsternemer veldwerker de klinker
 Monstermatrix Water (AS3000)

Certificaatnummer/Versie 2019065752/1
 Startdatum 06-May-2019
 Rapportagedatum 09-May-2019/13:01
 Bijlage A, B, C
 Pagina 2/2

Analyse	Eenheid	1
S trans 1,2-Dichlooretheen	µg/L	<0.10
CKW (som)	µg/L	<1.6
S Tribroommethaan	µg/L	<0.20
S Vinylchloride	µg/L	<0.10
S 1,1-Dichlooretheen	µg/L	<0.10
S 1,2-Dichloorethenen (Som) factor 0,7	µg/L	0.14 ¹⁾
S 1,1-Dichloorpropaan	µg/L	<0.20
S 1,2-Dichloorpropaan	µg/L	<0.20
S 1,3-Dichloorpropaan	µg/L	<0.20
S Dichloorpropanen som factor 0.7	µg/L	0.42
Minerale olie		
Minerale olie (C10-C12)	µg/L	<10
Minerale olie (C12-C16)	µg/L	<10
Minerale olie (C16-C21)	µg/L	<10
Minerale olie (C21-C30)	µg/L	<15
Minerale olie (C30-C35)	µg/L	<10
Minerale olie (C35-C40)	µg/L	<10
S Minerale olie totaal (C10-C40)	µg/L	<50

Nr. Monsteroomschrijving

Nr.	Monsteroomschrijving	Datum monstername	Monster nr.
1	1	03-May-2019	10705913

Eurofins Analytico B.V.

Gildeweg 42-46
 3771 NB Barneveld
 P.O. Box 459
 3770 AL Barneveld NL
 Tel. +31 (0)34 242 63 00
 Fax +31 (0)34 242 63 99
 E-mail info-env@eurofins.nl
 Site www.eurofins.nl

BNP Paribas S.A. 227 9245 25
 IBAN: NL71BNPA0227924525
 BIC: BNPANL2A
 KvK/CoC No. 09088623
 BTW/VAT No. NL 8043.14.883.B01



Q: door RvA geaccrediteerde verrichting
 A: AP04 erkende verrichting
 S: AS SIKB erkende verrichting
 V: VLAREL erkende verrichting
 M: MCERTS erkend

Dit certificaat mag uitsluitend in zijn geheel worden gereproduceerd.
 Eurofins Analytico B.V. is ISO 14001: 2015 gecertificeerd door TÜV en erkend door het Vlaamse Gewest (OVAM en Dep. Omgeving), het Brusselse Gewest (BIM), het Waalse Gewest (DGRNE-OWD) en door de overheid van Luxemburg (MEV).

Akkoord
 Pr.coörd.



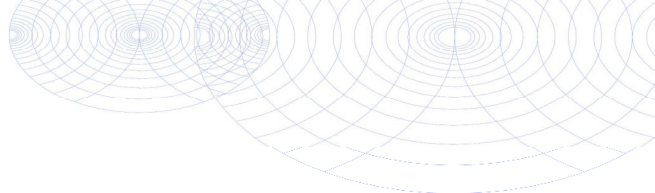

Bijlage (A) met deelmonsterinformatie behorende bij analysecertificaat 2019065752/1

Monster nr.	Boornr	Omschrijving	Van	Tot	Barcode	Monstername ID/Monsteromsch.
10705913	1		250	350	0680390725	1
10705913	1		250	350	0680390735	1
10705913	1		250	350	0800820468	1



Eurofins Analytico B.V.

Gildeweg 42-46
 3771 NB Barneveld
 P.O. Box 459
 3770 AL Barneveld NL
 Tel. +31 (0)34 242 63 00
 Fax +31 (0)34 242 63 99
 E-mail info-env@eurofins.nl
 Site www.eurofins.nl

BNP Paribas S.A. 227 9245 25
 IBAN: NL71BNPA0227924525
 BIC: BNPANL2A
 KvK/CoC No. 09088623
 BTW/VAT No. NL 8043.14.883.B01

Eurofins Analytico B.V. is ISO 14001: 2015 gecertificeerd door TÜV en erkend door het Vlaamse Gewest (OVAM en Dep. Omgeving), het Brusselse Gewest (BIM), het Waalse Gewest (DGRNE-OWD) en door de overheid van Luxemburg (MEV).

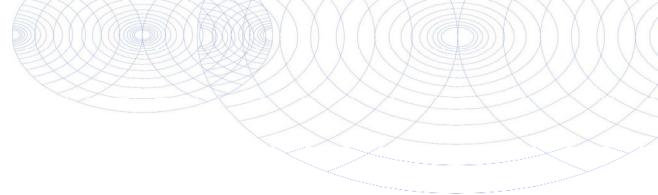
**Bijlage (B) met opmerkingen behorende bij analysecertificaat 2019065752/1**

Pagina 1/1

Opmerking 1)De toetswaarde van de som is gelijk aan de sommatie van $0,7 \cdot RG$ **Eurofins Analytico B.V.**

Gildeweg 42-46 Tel. +31 (0)34 242 63 00
3771 NB Barneveld Fax +31 (0)34 242 63 99
P.O. Box 459 E-mail info-env@eurofins.nl
3770 AL Barneveld NL Site www.eurofins.nl

BNP Paribas S.A. 227 9245 25
IBAN: NL71BNPA0227924525
BIC: BNPNL2A
KvK/CoC No. 09088623
BTW/VAT No. NL 8043.14.883.B01

Eurofins Analytico B.V. is ISO 14001: 2015 gecertificeerd door TÜV en erkend door het Vlaamse Gewest (OVAM en Dep. Omgeving), het Brusselse Gewest (BIM), het Waalse Gewest (DGRNE-OWD) en door de overheid van Luxemburg (MEV).

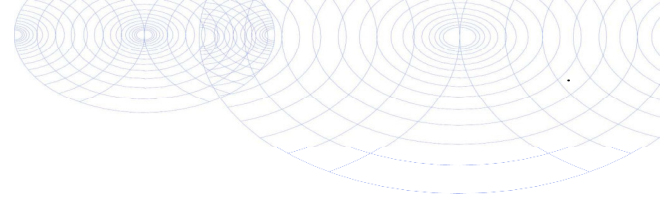

Bijlage (C) met methodeverwijzingen behorende bij analysecertificaat 2019065752/1

Pagina 1/1

Analyse	Methode	Techniek	Methode referentie
VOCl (11)	W0254	HS-GC-MS	Cf. pb 3130-1
Xylenen som AS3000	W0254	HS-GC-MS	Cf. pb 3130-1
Aromaten (BTEXN)	W0254	HS-GC-MS	Cf. pb 3130-1
Styreen	W0254	HS-GC-MS	Cf. pb 3130-1
Tribroommethaan (Bromoform)	W0254	HS-GC-MS	Cf. pb 3130-1
Vinylchloride	W0254	HS-GC-MS	Cf. pb 3130-1
1,1-Dichlooretheen	W0254	HS-GC-MS	Cf. pb 3130-1
DiClEtheen som AS3000	W0254	HS-GC-MS	Cf. pb 3130-1
1,1-Dichloorpropaan	W0254	HS-GC-MS	Cf. pb 3130-1
1,2-Dichloorpropaan	W0254	HS-GC-MS	Cf. pb 3130-1
1,3-Dichloorpropaan	W0254	HS-GC-MS	Cf. pb 3130-1
DiChlprop. som AS3000	W0254	HS-GC-MS	Cf. pb 3130-1
Barium (Ba)	W0421	ICP-MS	Cf. pb 3110-3 en cf. NEN-EN-ISO 17294-2
Cadmium (Cd)	W0421	ICP-MS	Cf. pb 3110-3 en cf. NEN-EN-ISO 17294-2
Kobalt (Co)	W0421	ICP-MS	Cf. pb 3110-3 en cf. NEN-EN-ISO 17294-2
Koper (Cu)	W0421	ICP-MS	Cf. pb 3110-3 en cf. NEN-EN-ISO 17294-2
Kwik (Hg)	W0421	ICP-MS	Cf. pb 3110-3 en cf. NEN-EN-ISO 17294-2
Molybdeen (Mo)	W0421	ICP-MS	Cf. pb 3110-3 en cf. NEN-EN-ISO 17294-2
Nikkel (Ni)	W0421	ICP-MS	Cf. pb 3110-3 en cf. NEN-EN-ISO 17294-2
Lood (Pb)	W0421	ICP-MS	Cf. pb 3110-3 en cf. NEN-EN-ISO 17294-2
Zink (Zn)	W0421	ICP-MS	Cf. pb 3110-3 en cf. NEN-EN-ISO 17294-2
Minerale olie (C10-C40)	W0215	GC-FID	Cf. pb 3110-5

Nadere informatie over de toegepaste onderzoeksmethoden alsmede een classificatie van de meetonzekerheid staan vermeld in ons overzicht "Specificaties analysemethoden", versie juni 2016.



Eurofins Analytico B.V.

Gildeweg 42-46
3771 NB Barneveld
P.O. Box 459
3770 AL Barneveld NL

Tel. +31 (0)34 242 63 00
Fax +31 (0)34 242 63 99
E-mail info-env@eurofins.nl
Site www.eurofins.nl

BNP Paribas S.A. 227 9245 25
IBAN: NL71BNP0227924525
BIC: BNPANL2A
KvK/CoC No. 09088623
BTW/VAT No. NL 8043.14.883.B01

Eurofins Analytico B.V. is ISO 14001: 2015 gecertificeerd door TÜV en erkend door het Vlaamse Gewest (OVAM en Dep. Omgeving), het Brusselse Gewest (BIM), het Waalse Gewest (DGRNE-OWD) en door de overheid van Luxemburg (MEV).

BIJLAGE 4: TOETSINGSTABELLEN

Grond

Analyse	Eenheid	BG01			RG	>AW	I
		G.W.	G.S.S.D	Oordeel			
Bodemtype correctie							
Korrelgrootte < 2 µm		2.8					
Organische stof		2.8					
Metalen							
Barium (Ba)	mq/ka DS	<20	49	@	20	190	920
Cadmium (Cd)	mq/ka DS	<0.20	0.23	-	0.2	0.6	13
Kobalt (Co)	mq/ka DS	<3.0	6.8	-	3	15	190
Koper (Cu)	mq/ka DS	5.3	10	-	5	40	190
Kwik (Hg)	mq/ka DS	0.05	0.07	-	0.05	0.15	36
Molybdeen (Mo)	mq/ka DS	<1.5	1.1	-	1.5	1.5	190
Nikkel (Ni)	mq/ka DS	<4.0	7.7	-	4	35	100
Lood (Pb)	mq/ka DS	39	60	> AW	10	50	530
Zink (Zn)	mq/ka DS	24	54	-	20	140	720
Minerale olie							
Minerale olie totaal (C10-	mq/ka DS	36	130	-	35	190	5000
Polychloorbifenylen, PCB							
PCB (som 7)	mq/ka DS	<0.0070	0.018	-	0.007	0.02	1
Polycyclische Aromatische Koolwaterstoffen, PAK							
PAK Totaal VROM (10)	mq/ka DS	1.3			0.5	1.5	40
PAK VROM (10) (factor)	mq/ka DS	1.3	1.3	-	0.35	1.5	40

Monsteromschrijving	Eurofins Nr.	Project	Eindoordeel
BG01	10691794	Corleseweg 84, Winterswijk-Corle	Voldoet aan Achtergrondwaarde

Legenda

#	Aangenomen waarde
G.W.	Gemeten waarde
G.S.S.D.	Gestandaardiseerde meetwaarde
RG	streefwaarde/aw2000 of RG
>AW	Streefwaarde/aw2000
T	Tussenwaarde (T)
I	Interventiewaarde (I)
@	Geen toetsoordeel mogelijk
-	<= Achtergrondwaarde
> AW	> Achtergrondwaarde

Deze toetsing is m.b.v. BoToVa uitgevoerd. Zie voor info: <http://www.rwsleefomgeving.nl/onderwerpen/bodem-ondergrond/bbk/instrumenten/botova/>

Projectnr / naam **K191091 / Corleseweg 84, Winterswijk-Corle**
 Certificaat **2019061490**
 Toetsing **BoToVa T12 kwaliteit van grond volgens Wbb**
 Versie **BoToVa Default**
 Toetsingsdatum **09 May 2019 13:19**

Analyse	Eenheid	BG02			RG	>AW	I
		G.W.	G.S.S.D	Oordeel			
Bodemtype correctie							
Korrelgrootte < 2 µm (Lutum)		2.9					
Organische stof		3.8					
Metalen							
Barium (Ba)	mg/kg DS	21	73	@	20	190	920
Cadmium (Cd)	mg/kg DS	0.31	0.49	-	0.2	0.6	13
Kobalt (Co)	mg/kg DS	<3.0	6.7	-	3	15	190
Koper (Cu)	mg/kg DS	7.8	15	-	5	40	190
Kwik (Hg)	mg/kg DS	0.067	0.094	-	0.05	0.15	36
Molybdeen (Mo)	mg/kg DS	<1.5	1.1	-	1.5	1.5	190
Nikkel (Ni)	mg/kg DS	<4.0	7.6	-	4	35	100
Lood (Pb)	mg/kg DS	34	51	> AW	10	50	530
Zink (Zn)	mg/kg DS	40	87	-	20	140	720
Minerale olie							
Minerale olie totaal (C10-C40)	mg/kg DS	36	95	-	35	190	5000
Polychloorbifenylen, PCB							
PCB (som 7)	mg/kg DS	<0.0070	0.013	-	0.007	0.02	1
Polycyclische Aromatische Koolwaterstoffen, PAK							
PAK Totaal VROM (10)	mg/kg DS	0.62			0.5	1.5	40
PAK VROM (10) (factor 0,7)	mg/kg DS	0.73	0.73	-	0.35	1.5	40

<u>Monsteromschrijving</u>	<u>Eurofins Nr.</u>	<u>Project</u>	<u>Eindoordeel</u>
BG02	10691795	Corleseweg 84, Winterswijk-Corle	Voldoet aan Achtergrondwaarde

Legenda

#	Aangenomen waarde
G.W.	Gemeten waarde
G.S.S.D.	Gestandaardiseerde meetwaarde
RG	streefwaarde/aw2000 of RG
>AW	Streefwaarde/aw2000
T	Tussenwaarde (T)
I	Interventiewaarde (I)
@	Geen toetsoordeel mogelijk
-	<= Achtergrondwaarde
> AW	> Achtergrondwaarde

Deze toetsing is m.b.v. BoToVa uitgevoerd. Zie voor info: <http://www.rwsleefomgeving.nl/onderwerpen/bodem-ondergrond/bbk/instrumenten/botova/>

Projectnr / naam **K191091 / Corleseweg 84, Winterswijk-Corle**
 Certificaat **2019061490**
 Toetsing **BoToVa T12 kwaliteit van grond volgens Wbb**
 Versie **BoToVa Default**
 Toetsingsdatum **09 May 2019 13:19**

Analyse	Eenheid	OG			RG	>AW	I
		G.W.	G.S.S.D	Oordeel			
Bodemtype correctie							
Korrelgrootte < 2 µm (Lutum)		<2.0					
Organische stof		1.3					
Metalen							
Barium (Ba)	mg/kg DS	<20	54	@	20	190	920
Cadmium (Cd)	mg/kg DS	<0.20	0.24	-	0.2	0.6	13
Kobalt (Co)	mg/kg DS	<3.0	7.4	-	3	15	190
Koper (Cu)	mg/kg DS	<5.0	7.2	-	5	40	190
Kwik (Hg)	mg/kg DS	<0.050	0.05	-	0.05	0.15	36
Molybdeen (Mo)	mg/kg DS	<1.5	1.1	-	1.5	1.5	190
Nikkel (Ni)	mg/kg DS	<4.0	8.2	-	4	35	100
Lood (Pb)	mg/kg DS	<10	11	-	10	50	530
Zink (Zn)	mg/kg DS	<20	33	-	20	140	720
Minerale olie							
Minerale olie totaal (C10-C40)	mg/kg DS	<35	120	-	35	190	5000
Polychloorbifenylen, PCB							
PCB (som 7)	mg/kg DS	<0.0070	0.024	-	0.007	0.02	1
Polycyclische Aromatische Koolwaterstoffen, PAK							
PAK Totaal VROM (10)	mg/kg DS	<0.50			0.5	1.5	40
PAK VROM (10) (factor 0,7)	mg/kg DS	0.35	0.35	-	0.35	1.5	40

<u>Monsteromschrijving</u>	<u>Eurofins Nr.</u>	<u>Project</u>	<u>Eindoordeel</u>
OG	10691796	Corleseweg 84, Winterswijk-Corle	Voldoet aan Achtergrondwaarde

Legenda

#	Aangenomen waarde
G.W.	Gemeten waarde
G.S.S.D.	Gestandaardiseerde meetwaarde
RG	streefwaarde/aw2000 of RG
>AW	Streefwaarde/aw2000
T	Tussenwaarde (T)
I	Interventiewaarde (I)
@	Geen toetsoordeel mogelijk
-	<= Achtergrondwaarde

Deze toetsing is m.b.v. BoToVa uitgevoerd. Zie voor info: <http://www.rwsleefomgeving.nl/onderwerpen/bodem-ondergrond/bbk/instrumenten/botova/>

Projectnr / naam **K191091 / Corleseweg 84, Winterswijk-Corle**
 Certificaat **2019061490**
 Toetsing **BoToVa T1 kwaliteit van grond en bagger bij toepassing op of in de bodem**
 Versie **BoToVa Default**
 Toetsingsdatum **09 May 2019 13:20**

Analyse	Eenheid	BG01			AW	WO	IND	IW
		G.W.	G.S.S.D	Oordeel				
Bodemtype correctie								
Korrelgrootte < 2 µm (Lutum)		2.8						
Organische stof		2.8						
Metalen								
Barium (Ba)	mg/kg DS	<20	49	@				920
Cadmium (Cd)	mg/kg DS	<0.20	0.23	-	0.6	1.2	4.3	13
Kobalt (Co)	mg/kg DS	<3.0	6.8	-	15	35	190	190
Koper (Cu)	mg/kg DS	5.3	10	-	40	54	190	190
Kwik (Hg)	mg/kg DS	0.05	0.07	-	0.15	0.83	4.8	36
Molybdeen (Mo)	mg/kg DS	<1.5	1.1	-	1.5	88	190	190
Nikkel (Ni)	mg/kg DS	<4.0	7.7	-	35		100	100
Lood (Pb)	mg/kg DS	39	60	Wo	50	210	530	530
Zink (Zn)	mg/kg DS	24	54	-	140	200	720	720
Minerale olie								
Minerale olie totaal (C10-C40)	mg/kg DS	36	130	-	190	190	500	5000
Polychloorbifenylen, PCB								
PCB (som 7)	mg/kg DS	<0.0070	0.018	-	0.02	0.04	0.5	1
Koolwaterstoffen, PAK								
PAK Totaal VROM (10)	mg/kg DS	1.3			1.5	6.8	40	40
PAK VROM (10) (factor 0,7)	mg/kg DS	1.3	1.3	-	1.5	6.8	40	40

<u>Monsteromschrijving</u>	<u>Eurofins Nr.</u>	<u>Project</u>	<u>Eindoordeel</u>
BG01	10691794	Corleseweg 84, Winterswijk-Corle	Altijd toepasbaar

Legenda

#	Aangenomen waarde
G.W.	Gemeten waarde
G.S.S.D.	Gestandaardiseerde meetwaarde
AW	Achtergrondwaarde
WO	Normwaarde wonen
IND	Normwaarde industrie
Niet Toepasbaar	NietToepasbaar
IW	Interventiewaarde
@	Geen toetsoordeel mogelijk
-	<= Achtergrondwaarde
Wo	Oordeel Wonen

Deze toetsing is m.b.v. BoToVa uitgevoerd. Zie voor info: <http://www.rwsleefomgeving.nl/onderwerpen/bodem-ondergrond/bbk/instrumenten/botova/>

Projectnr / naam **K191091 / Corleseweg 84, Winterswijk-Corle**
 Certificaat **2019061490**
 Toetsing **BoToVa T1 kwaliteit van grond en bagger bij toepassing op of in de bodem**
 Versie **BoToVa Default**
 Toetsingsdatum **09 May 2019 13:20**

Analyse	Eenheid	BG02			AW	WO	IND	IW
		G.W.	G.S.S.D	Oordeel				
Bodemtype correctie								
Korrelgrootte < 2 µm (Lutum)		2.9						
Organische stof		3.8						
Metalen								
Barium (Ba)	mg/kg DS	21	73	@				920
Cadmium (Cd)	mg/kg DS	0.31	0.49	-	0.6	1.2	4.3	13
Kobalt (Co)	mg/kg DS	<3.0	6.7	-	15	35	190	190
Koper (Cu)	mg/kg DS	7.8	15	-	40	54	190	190
Kwik (Hg)	mg/kg DS	0.067	0.094	-	0.15	0.83	4.8	36
Molybdeen (Mo)	mg/kg DS	<1.5	1.1	-	1.5	88	190	190
Nikkel (Ni)	mg/kg DS	<4.0	7.6	-	35		100	100
Lood (Pb)	mg/kg DS	34	51	Wo	50	210	530	530
Zink (Zn)	mg/kg DS	40	87	-	140	200	720	720
Minerale olie								
Minerale olie totaal (C10-C40)	mg/kg DS	36	95	-	190	190	500	5000
Polychloorbifenylen, PCB								
PCB (som 7)	mg/kg DS	<0.0070	0.013	-	0.02	0.04	0.5	1
Koolwaterstoffen, PAK								
PAK Totaal VROM (10)	mg/kg DS	0.62			1.5	6.8	40	40
PAK VROM (10) (factor 0,7)	mg/kg DS	0.73	0.73	-	1.5	6.8	40	40

Monsteromschrijving	Eurofins Nr.	Project	Eindoordeel
BG02	10691795	Corleseweg 84, Winterswijk-Corle	Altijd toepasbaar

Legenda

#	Aangenomen waarde
G.W.	Gemeten waarde
G.S.S.D.	Gestandaardiseerde meetwaarde
AW	Achtergrondwaarde
WO	Normwaarde wonen
IND	Normwaarde industrie
Niet Toepasbaar	NietToepasbaar
IW	Interventiewaarde
@	Geen toetsoordeel mogelijk
-	<= Achtergrondwaarde
Wo	Oordeel Wonen

Deze toetsing is m.b.v. BoToVa uitgevoerd. Zie voor info: <http://www.rwsleefomgeving.nl/onderwerpen/bodem-ondergrond/bbk/instrumenten/botova/>

Projectnr / naam **K191091 / Corleseweg 84, Winterswijk-Corle**
 Certificaat **2019061490**
 Toetsing **BoToVa T1 kwaliteit van grond en bagger bij toepassing op of in de bodem**
 Versie **BoToVa Default**
 Toetsingsdatum **09 May 2019 13:20**

Analyse	Eenheid	OG			AW	WO	IND	IW
		G.W.	G.S.S.D	Oordeel				
Bodemtype correctie								
Korrelgrootte < 2 µm (Lutum)		<2.0						
Organische stof		1.3						
Metalen								
Barium (Ba)	mg/kg DS	<20	54	@				920
Cadmium (Cd)	mg/kg DS	<0.20	0.24	-	0.6	1.2	4.3	13
Kobalt (Co)	mg/kg DS	<3.0	7.4	-	15	35	190	190
Koper (Cu)	mg/kg DS	<5.0	7.2	-	40	54	190	190
Kwik (Hg)	mg/kg DS	<0.050	0.05	-	0.15	0.83	4.8	36
Molybdeen (Mo)	mg/kg DS	<1.5	1.1	-	1.5	88	190	190
Nikkel (Ni)	mg/kg DS	<4.0	8.2	-	35		100	100
Lood (Pb)	mg/kg DS	<10	11	-	50	210	530	530
Zink (Zn)	mg/kg DS	<20	33	-	140	200	720	720
Minerale olie								
Minerale olie totaal (C10-C40)	mg/kg DS	<35	120	-	190	190	500	5000
Polychloorbifenylen, PCB								
PCB (som 7)	mg/kg DS	<0.0070	0.024	-	0.02	0.04	0.5	1
Koolwaterstoffen, PAK								
PAK Totaal VROM (10)	mg/kg DS	<0.50			1.5	6.8	40	40
PAK VROM (10) (factor 0,7)	mg/kg DS	0.35	0.35	-	1.5	6.8	40	40

<u>Monsteromschrijving</u>	<u>Eurofins Nr.</u>	<u>Project</u>	<u>Eindoordeel</u>
OG	10691796	Corleseweg 84, Winterswijk-Corle	Altijd toepasbaar

Legenda

#	Aangenomen waarde
G.W.	Gemeten waarde
G.S.S.D.	Gestandaardiseerde meetwaarde
AW	Achtergrondwaarde
WO	Normwaarde wonen
IND	Normwaarde industrie
Niet Toepasbaar	NietToepasbaar
IW	Interventiewaarde
@	Geen toetsoordeel mogelijk
-	<= Achtergrondwaarde

Deze toetsing is m.b.v. BoToVa uitgevoerd. Zie voor info: <http://www.rwsleefomgeving.nl/onderwerpen/bodem-ondergrond/bbk/instrumenten/botova/>

Grondwater

Projectnr / naam **K191091 / Corleseweg 84, Winterswijk-Corle**
 Certificaat **2019065752**
 Toetsing **BoToVa T13 kwaliteit van grondwater volgens Wbb (water)**
 Versie **BoToVa Default**
 Toetsingsdatum **16 May 2019 14:46**
 Is Diep grondwater **Nee**

Analyse	Eenheid	1		RG	S	I
		G.S.S.D	Oordeel			
Metalen						
Barium (Ba)	µg/l	150	> SW	20	50	625
Cadmium (Cd)	µg/l	0.14	-	0.2	0.4	6
Kobalt (Co)	µg/l	1.4	-	2	20	100
Koper (Cu)	µg/l	3.7	-	2	15	75
Kwik (Hg)	µg/l	0.035	-	0.05	0.05	0.3
Molybdeen (Mo)	µg/l	1.4	-	2	5	300
Nikkel (Ni)	µg/l	12	-	3	15	75
Lood (Pb)	µg/l	1.4	-	2	15	75
Zink (Zn)	µg/l	27	-	10	65	800
Vluchtige Aromatische Koolwaterstoffen						
Benzeen	µg/l	0.14	-	0.2	0.2	30
Tolueen	µg/l	0.14	-	0.2	7	1000
Ethylbenzeen	µg/l	0.14	-	0.2	4	150
Xylenen (som)	µg/l	0.21	-	0.2	0.2	70
Xylenen (som) factor 0,7	µg/l			0.2	0.2	70
Naftaleen	µg/l	0.014	-	0.02	0.01	70
Styreen	µg/l	0.14	-	0.2	6	300
Vluchtige organische halogeenkoolwaterstoffen						
Dichloormethaan	µg/l	0.14	-	0.2	0.01	1000
Trichloormethaan	µg/l	0.14	-	0.2	6	400
Tetrachloormethaan	µg/l	0.07	-	0.1	0.01	10
Trichlooretheen	µg/l	0.14	-	0.2	24	500
Tetrachlooretheen	µg/l	0.07	-	0.1	0.01	40
1,1-Dichloorethaan	µg/l	0.14	-	0.2	7	900
1,2-Dichloorethaan	µg/l	0.14	-	0.2	7	400
1,1,1-Trichloorethaan	µg/l	0.07	-	0.1	0.01	300
1,1,2-Trichloorethaan	µg/l	0.07	-	0.1	0.01	130
1,2-Dichloorethenen (som)	µg/l	0.14	-	0.2	0.01	20
Tribroommethaan	µg/l	0.14	@			630
Vinylchloride	µg/l	0.07	-	0.2	0.01	5
1,1-Dichlooretheen	µg/l	0.07	-	0.1	0.01	10
1,2-Dichloorethenen (Som) factor 0,7	µg/l			0.2	0.01	20
Dichloorpropanen som factor 0.7	µg/l	0.42	-	0.6	0.8	80
Minerale olie						
Minerale olie totaal (C10-C40)	µg/l	35	-	50	50	600
Extra parameters						
som 16 aromatische oplosmiddelen	µg/l	0.77	@			

<u>Monsteromschrijving</u>	<u>Eurofins Nr.</u>	<u>Project</u>	<u>Eindoordeel</u>
1	10705913	Corleseweg 84, Winterswijk-Corle	Overschrijding Streefwaarde

Legenda

#	Aangenomen waarde
G.W.	Gemeten waarde
G.S.S.D.	Gestandaardiseerde meetwaarde
RG	streefwaarde/aw2000 of RG
S	Streefwaarde/aw2000
T	Tussenwaarde (T)
I	Interventiewaarde (I)
-	<= Streefwaarde
@	Geen toetsoordeel mogelijk
> SW	> Streefwaarde

Deze toetsing is m.b.v. BoToVa uitgevoerd. Zie voor info: <http://www.rwsleefomgeving.nl/onderwerpen/bodem-ondergrond/bbk/instrumenten/botova/>

BIJLAGE 5: SITUERING MONSTERPUNTEN

Bodemonderzoek Corleseweg 84 Corle

Rapportnummer K191091

Schaal: 1:700 (bij A4-formaat)



boring tot 2 m-mv



peilbuis



boring tot 0,5 m-mv



locatie voormalige tank

onderzoeklocatie

BIJLAGE 6: CHECKLIST VOORONDERZOEK

Onderzoeksaspecten bij milieuhygiënisch vooronderzoek

Onderzoeksaspecten		Aanleiding tot vooronderzoek						
		A	B	C	D	E	F	G
1. Locatiegegevens	Eigendomssituatie	O	O					
	Hoogteligging					V		
2. Bodemopbouw en geohydrologie	Bodemopbouw	V	V		V	V	V	
	Antropogene lagen in de bodem	V	V	V	V	V	V	V
	Geohydrologie	V	V					
3. Verwachting t.a.v. de bodemkwaliteit	Geval van Ernstige bodemverontreiniging?	V		V	V	V	V	V
	Kwaliteit o.b.v. BKK	V	O	V	V	V	V	V
	O.b.v. uitgevoerde bodemonderzoeken	V	V	V	V	V		V
4. Gebruik en beïnvloeding van de locatie, verdachte situaties, activiteiten, ongewoon voorval	Voormalig	V	O	V	V	V		V
	Huidig	V	V		V	V	V	
	Toekomst		V			O		
	Asbestverdacht	V		V	V	V	V	V
5. Terreinverkenning								
V: Verplicht onderzoeksaspect								
O: Optioneel								

A) opstellen hypothese over de bodemkwaliteit ten behoeve van uit te voeren bodemonderzoek volgens 6.2.1;

B) opstellen hypothese over de aanwezigheid van potentieel bodembedreigende (bedrijfs)activiteiten bij nul- en eindsituatieonderzoek (Omgevingsvergunning milieu of Activiteitenbesluit, volgens 6.2.2);

C) opstellen hypothese over de bodemkwaliteitsklasse van de ontvangende bodem voorafgaande aan het toepassen van grond of baggerspecie (het Besluit bodemkwaliteit, volgens 6.2.3);

D) opstellen hypothese over de milieuhygiënische kwaliteit ten behoeve van partijkeuring, volgens 6.2.4;

E) opstellen of actualiseren van een bodemkwaliteitskaart (het Besluit bodemkwaliteit, volgens 6.2.5);

F) toetsing gebruik bodemkwaliteitskaarten bij te ontgraven grond en het toepassen van grond (het Besluit bodemkwaliteit, volgens 6.2.6);

G) opstellen hypothese over de bodemkwaliteit bij tijdelijke uitplaatsing en bij overig projectmatig grondverzet ten behoeve van het inschatten van arbeidshygiënische risico's, volgens 6.2.7.