

VERKENNEND EN AANVULLEND BODEMONDERZOEK volgens NEN 5740 en ASBEST IN PUINONDERZOEK volgens NEN 5897

**Bumerweg 9
Winterswijk**



Datum: 5 mei 2021

Adviesbureau: De Klinker B.V.
Verlengde Ooyerhoekseweg 9
7207 BJ Zutphen
0575-517298

Rapportnummer: K205421

Opdrachtgever: 't Bonte Paard Advies

Auteur:	Paraaf	Gecontroleerd door	Paraaf
R. Linnenbank		N. Looman	
		W. Wilbrink	



INHOUDSOPGAVE

1	INLEIDING	3
2	VOORONDERZOEK	4
2.1	Wat is de afbakening onderzoekslocatie.....	4
2.2	Locatie-inspectie.....	4
2.3	Uitgevoerde bodemonderzoeken	5
2.4	Bodemkwaliteitskaart	6
2.5	Asbest.....	7
2.6	Bodemopbouw en geohydrologie.....	8
2.7	Beïnvloeding vanuit de omgeving	8
2.8	Bodemonderzoek noodzakelijk?	8
2.9	Hypothese en strategie	9
3	ONDERZOEKSOPZET EN UITGEVOERDE WERKZAAMHEDEN	10
3.1	Onderzoeksopzet.....	10
3.2	Veldonderzoek.....	11
3.3	Chemisch onderzoek	12
4	ONDERZOEKSRESULTATEN	14
4.1	Globale bodemopbouw.....	14
4.2	Zintuiglijke waarnemingen	14
4.3	Veldmetingen	15
4.4	Waarnemingen in het kader van aanwezigheid van asbest.....	15
4.5	Toetsingskader	15
4.5.1	Wet bodembescherming.....	15
4.5.2	Besluit bodemkwaliteit.....	16
4.5.3	Asbest	16
4.6	Analyseresultaten grond en grondwater	17
4.7	Resultaten per deellocatie	18
4.7.1	Ondergrondse 5.000 liter dieseltank.....	18
4.7.2	Werkplaats met olieopslag.....	18
4.7.3	Ondergrondse 3.000 liter benzinetank	18
4.7.4	Bovengrondse 2.000 liter afgewerkte olietank.....	18
4.7.5	Wasplaats met olie-/benzineafscheider.....	18
4.7.6	Puinpad inrit Bumerweg.....	18
4.7.7	Puinpad noordelijk terreindeel	18
4.8	Toetsing hypothese	19
5	CONCLUSIES EN AANBEVELINGEN.....	20
5.1	Conclusies.....	20
5.1.1	Ondergrondse 5.000 liter dieseltank.....	20
5.1.2	Werkplaats met olieopslag.....	20
5.1.3	Ondergrondse 3.000 liter benzinetank	20
5.1.4	Bovengrondse 2.000 liter afgewerkte olietank.....	20
5.1.5	Wasplaats met olie-/benzineafscheider.....	21
5.1.6	Puinpad inrit Bumerweg.....	21
5.1.7	Puinpad noordelijk terreindeel	21
5.2	Aanbevelingen.....	21
5.3	Algemeen.....	21

- Bijlage 1: Ligging onderzoekslocatie
- Bijlage 2: Boorstaten en zintuiglijke waarnemingen
- Bijlage 3: Analyseresultaten
- Bijlage 4: Toetsingstabellen
- Bijlage 5a: Situering monsterpunten
- Bijlage 5b: Contouren verontreiniging
- Bijlage 6: Checklist vooronderzoek
- Bijlage 7: Historische informatie (BIS)

1 INLEIDING

In opdracht van 't Bonte Paard Advies is door De Klinker Milieu Adviesbureau een bodemonderzoek uitgevoerd conform de NEN 5740 en NEN 5897 op de locatie Bumerweg 9 te Winterswijk. Het perceel is kadastraal bekend als:

- gemeente Winterswijk;
- sectie I;
- perceelnummers 12158, 14028 en 14029.

De onderzoekslocatie heeft een oppervlakte van 11.708 m². In bijlage 1 is de regionale ligging opgenomen en bijlage 5 een overzicht van de onderzoekslocatie.

De aanleiding tot het bodemonderzoek wordt gevormd door de voorgenomen ontwikkelingen op de locatie. Doel van het bodemonderzoek is het vaststellen van de milieuhygiënische kwaliteit van de bodem ter plaatse van de locatie en nagaan of er mogelijke gebruiksbeperkingen bestaan in relatie tot het beoogde gebruik.

Het door De Klinker Milieu Adviesbureau gehanteerde kwaliteitssysteem en de toepassing daarvan voldoet aan NEN-EN-ISO 9001 (2008). Tussen De Klinker Milieu Adviesbureau en de opdrachtgever is geen sprake van een relatie die de onafhankelijkheid en integriteit zou kunnen beïnvloeden en/of haar werkzaamheden zou kunnen belemmeren.

In voorliggende rapportage wordt een overzicht gegeven van de resultaten van het uitgevoerde verkennend bodemonderzoek. In hoofdstuk 2 worden de tijdens het vooronderzoek verzamelde informatie, de globale bodemopbouw, de geohydrologische gegevens en de hypothesen weergegeven. Hoofdstuk 3 presenteert de onderzoeksopzet en de uitgevoerde werkzaamheden. Vervolgens worden de onderzoeksresultaten weergegeven in hoofdstuk 4. Tot slot worden de conclusies en aanbevelingen gepresenteerd in hoofdstuk 5.

2 VOORONDERZOEK

Onderstaand wordt de informatie gepresenteerd die tijdens uitvoering van het vooronderzoek is verzameld.

Het vooronderzoek is uitgevoerd conform NEN 5725 (2017). Hierbij is getracht uit diverse bronnen de voorgeschreven onderzoeksvragen te beantwoorden. In bijlage 6 is de tabel uit de NEN 5740 met de diverse aanleidingen voor bodemonderzoek weergegeven, alsmede een checklist van de verplichte vooronderzoeksaspecten. De gekozen aanleiding van het vooronderzoek is 'Opstellen hypothese over de bodemkwaliteit ten behoeve van uit te voeren bodemonderzoek' (optie A uit de NEN 5725).

In onderstaande alinea's worden de te beantwoorden onderzoeksvragen weergegeven en beantwoord. Hierbij is (indien van toepassing) tevens de bron van de informatie weergegeven.

2.1 *Wat is de afbakening onderzoekslocatie*

De onderzoekslocatie betreft het perceel, kadastraal bekend als gemeente Winterswijk, sectie I, perceelnummers 12158, 14028 en 14029 (bron: Kadaster). Voor het vooronderzoek zijn gegevens van zowel de onderzoekslocatie als de direct aangrenzende percelen bekeken.

2.2 *Locatie-inspectie*

De onderzoekslocatie betreft een bedrijfsterrein (bouwbedrijf) inclusief bedrijfswoning ten oosten van de bebouwde kom van Winterswijk. De omgeving van de locatie wordt gekarakteriseerd door agrarische locaties (grasland) en voetbalvelden.

Voorafgaand aan de veldwerkzaamheden op 24 maart 2021 heeft een locatie-inspectie plaatsgevonden. Het terrein is bebouwd met een bedrijfswoning, een aantal schuren en een gedeelte is braakliggend. In de schuren vinden voornamelijk bedrijfsgerelateerde werkzaamheden plaats of zijn in gebruik als opslag (o.a. voormalige werkplaats met olieopslag). Tevens zijn op de locatie een aantal voormalige ondergrondse- en/of bovengrondse tanks en een voormalige wasplaats met olie-/benzine afscheider bekend. Het terrein is verhard met een klinkerverharding, puinverharding en een deel is braakliggend. De verdachte deellocaties worden separaat onderzocht (zie paragraaf 2.7).



Foto 1
Voorzijde terrein (vml. 5000 l tank)



Foto 2
Kantoor/werkplaats



Foto 3
Woning en braakliggend terrein



Foto 4
Puinpad zuidzijde (Bumerweg)



Foto 5
Puinpad noordzijde (Horstweg)



Foto 6 – vml. og. tank (3000 l)
Wasplaats olie-/benzineafscheider



Foto 7
Vml. bovengrondse 2000 l tank



Foto 8
Puinpad noordzijde (Horstweg)



Foto 9
Woning en braakliggend terrein

2.3 Uitgevoerde bodemonderzoeken

Op de locatie en/of in de korte nabijheid van de huidige onderzoekslocatie zijn een aantal bodemonderzoeken¹ uitgevoerd:

Bodemonderzoek door het waterlaboratorium Oost (WLO) te Doetinchem uitgevoerd in april 1993.

In dit onderzoek zijn de voormalige spuitplaats (met bovengrondse tank voor afgewerkte olie) en de voormalige ondergrondse dieseltank als verdacht beschouwd. In de bovengrond is een lichte verontreiniging met PAK aangetroffen. Het grondwater is licht verontreinigd met benzeen, ethylbenzeen en fenolindex. Bij de voormalige spuitplaats overschrijdt het gehalte aan minerale olie de streefwaarde. Bij de voormalige ondergrondse dieseltank is een sterke dieselgeur waargenomen. Analytisch is dit niet bevestigd. Er is geen verhoogd gehalte minerale olie aangetroffen.

Historisch onderzoek met documentnummer 9909/052 van 2 maart 2000 op de locatie Bumerweg 7-9.

Op de locatie bevindt zich een houtbewerkingsbedrijf met de volgende verdachte deellocaties: ondergrondse en bovengrondse tank en pompen, olievaten, werkplaats en warmte installaties.

Verkennd bodemonderzoek uitgevoerd door Rouwmaat Groep van 22 december 2000 met rapportnummer G85000 2544.

De onderzoekslocatie betreft een gedeelte van het weiland behorende bij de bedrijfswoning (nummer 11). Zintuiglijk zijn er geen bijzonderheden waargenomen. In de bovengrond zijn licht verhoogde gehalten aan koper, lood, zink, kwik, minerale olie en PAK's aangetroffen. In de ondergronds zijn geen verhoogde gehalten aangetroffen. Het grondwater is licht verontreinigd met chroom, koper en kwik.

¹ Ontvangen informatie per e-mail van Omgevingsdienst Achterhoek op 11 maart 2021, www.bodemloket.nl en gemeente Winterswijk

Verkennd bodemonderzoek uitgevoerd door De Klinker Milieu Adviesbureau van 4 maart 2004 met rapportnummer 040206BW.510.

Dit bodemonderzoek is uitgevoerd op de huidige locatie Bumerweg 11 (woning en schuur). Ten tijde van het door Rouwmaat Groep uitgevoerde onderzoek van 22 december 2000 met rapportnummer G85000 2544 is van het gehele en aangrenzende perceel informatie ingewonnen en daaruit bleek dat op het naastgelegen terrein de volgende opstallen aanwezig zijn:

- Bedrijfswoning in de zuidwesthoek. Ten noorden hiervan bevond zich een ondergrondse benzinetank (3.000 liter) met afleverzuil.
- Kantoor en werkplaats aan de zuidzijde. De werkplaats is in gebruik voor diverse werkzaamheden ten behoeve van het bouwbedrijf (opslag, bewerking, reparatie etc. van bouwmaterialen). In het verleden werd het gehele pand gebruikt voor het repareren van landbouwmachines en werden op diverse plaatsen olievaten opgeslagen. Ten zuiden van dit pand bevond zich een ondergrondse dieseltank (5.000 liter) met afleverzuil.
- Magazijn aan de noordoostzijde. Dit pand is in gebruik voor de opslag van hout, plaatmateriaal en bouwmaterialen. In het verleden werd het pand gebruikt voor het stallen van landbouwmachines. Ten westen hiervan bevond zich een spuitplaats en een bovengrondse tank met afgewerkte olie (2.000 liter). De spuitplaats en de tank zijn momenteel niet meer aanwezig.
- Werktuigenberging aan de noordwestzijde. Deze loods wordt gebruikt voor het stallen van machines en als opslagruimte voor diverse bouwmaterialen. Voorheen werd de loods gebruikt voor het stallen van landbouwmachines. Ten westen, tussen deze loods en het magazijn bevond zich in het verleden een wasplaats.

De tanks zijn volgens de opdrachtgever in het verleden reeds verwijderd. Hierover zijn geen gegevens bekend bij de gemeente. Daarnaast werden op het terrein van het bouwbedrijf in het verleden lege accu's en bestrijdingsmiddelen opgeslagen en was er een olie/benzine-afscheider met slibvanger. De exacte locatie is bij de huidige eigenaar en het gemeentelijk archief niet bekend.

Tijdens de veldwerkzaamheden behoren de bij het verkennd bodemonderzoek uitgevoerd door De Klinker Milieu Adviesbureau van 4 maart 2004 met rapportnummer 040206BW.510 zijn op zintuiglijke wijze geen afwijkingen aangetroffen. In de grondmengmonsters zijn geen van de onderzochte stoffen aangetroffen in een concentratie boven de streefwaarde of detectiegrens van de desbetreffende stof. Het grondwater is niet onderzocht. De onderzochte locatie betrof hier enkel de woning inclusief schuur van Bumerweg 11.

Daarnaast zijn enkele zaken uit het BIS-systeem van de gemeente bekend. Deze gegevens zijn opgenomen in bijlage 7.

2.4 Bodemkwaliteitskaart

De locatie is volgens de bodemkwaliteitskaart regio Achterhoek gelegen in deelgebied 'Overig gebied' met de volgende bodemkwaliteitsklassen:

- Ontgravingskwaliteit: Landbouw/natuur
- Bodemfunctieklass: Landbouw/natuur
- Toepassingseis: Landbouw/natuur (generiek kader)

(bron: Bodemkwaliteitskaart regio Achterhoek, december 2020).

2.5 Asbest

Uit de tijdens vooronderzoek² ontvangen informatie en tijdens de locatie-inspectie is naar voren gekomen dat er op de locatie gebouwen met asbest-dakbedekking aanwezig zijn. Door verwerking kunnen asbestvezels met het regenwater uitspoelen en op de bodem terecht komen. Als er geen sprake is van een dakgoot en er is geen sprake van een gesloten verharding, kunnen de vezels in de bodem terechtkomen. De zogenaamde druppelzone is dan verdacht op het voorkomen van asbest.

Hieronder is een uitsnede weergegeven van de asbestdakenkaart Gelderland:

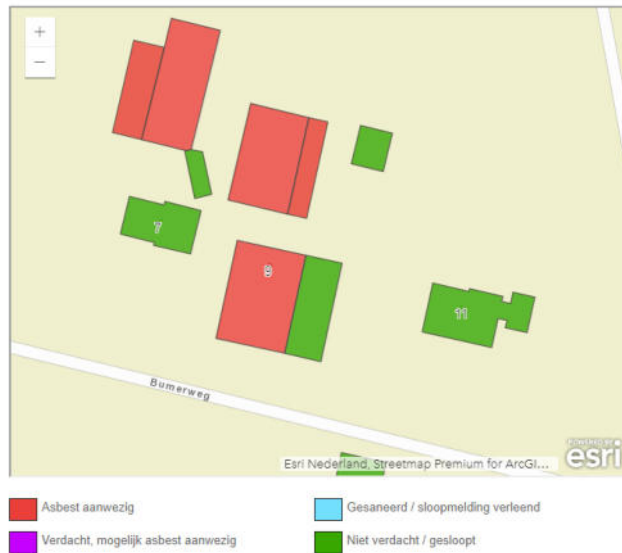

Aan de gebouwen op de onderzoekslocatie zitten dakgoten, tevens is de bodem onder de mogelijke druppelzone verhard (klinkerverharding). Hierdoor is er geen sprake van een verdachte deellocatie. Op de foto's 1, 4, 6 en 7 is dat waar te nemen.

Op de locatie zijn enkele puin-verharde paden aanwezig. Puin is in principe asbestverdacht. Derhave zijn de puinpaden verdacht op het voorkomen van asbest.

² Asbestdakenkaart Gelderland, Google Maps

2.6 Bodemopbouw en geohydrologie

Als uitgangspunt voor de bodemsamenstelling en de geohydrologische situatie is boring B41E0697 van het Dinoloket gekozen. Deze boring is in de nabijheid van de locatie uitgevoerd. De bodemopbouw laat zich globaal als volgt beschrijven:

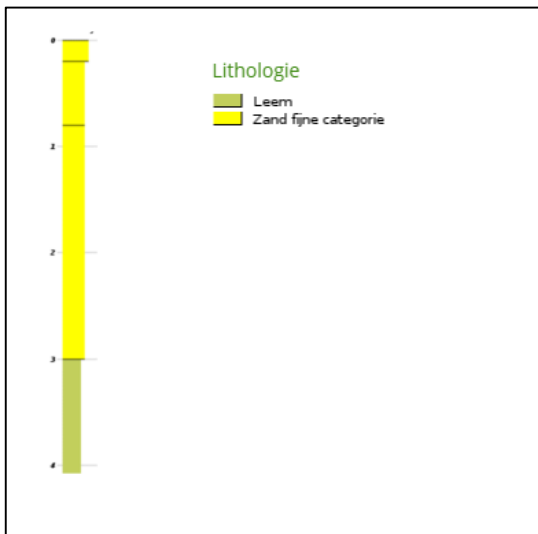

Regionale bodemopbouw (bron: Dinoloket)

De regionale grondwaterstroming is noordwestelijk gericht (bron: Grondwatertools).

2.7 Beïnvloeding vanuit de omgeving

Op een gedeelte van de huidige onderzoekslocatie en in de nabijheid van de huidige onderzoekslocatie zijn een aantal bodemonderzoeken uitgevoerd. Deze staan beschreven in paragraaf 2.2. Voor zover bekend hebben deze onderzoeken geen invloed op de bodemkwaliteit van de huidige onderzoekslocatie. Ook zijn er verder vanuit de omgeving geen factoren bekend die van invloed kunnen zijn op de huidige bodemkwaliteit.

2.8 Bodemonderzoek noodzakelijk?

De milieuhygiënische kwaliteit van de bodem is niet bekend. De voormalige bovengrondse- en ondergrondse tanks, de werkplaats met olieopslag, wasplaats met olie/benzine-afscheider en de twee puinpaden maken de locatie verdacht op het voorkomen van bodemverontreiniging. Deze locaties worden derhalve separaat onderzocht. Verder zijn er geen gegevens bekend dat de locatie verdacht is op het voorkomen van een bodemverontreiniging en wordt de rest van de locatie onderzocht als onverdachte locatie.

2.9 Hypothese en strategie

De hypothesen en onderzoeksstrategieën zijn weergegeven in tabel 2.1.

Tabel 2.1: Geselecteerde deellocaties en hypothese

Deellocatie	Omvang	Hypothese	Verdachte stoffen en bodemlaag	Strategie*
Ondergrondse 5.000 liter dieseltank incl. pomp	5 m ³	Verdacht, één of meer ondergrondse opslagtanks	Ondergrond, minerale olie	VED-OO
Werkplaats met olieopslag	ca. 400 m ²	Verdacht, plaatselijke bodembelasting	Bovengrond, diverse stoffen	VEP
Ondergrondse 3.000 liter benzinetank incl. pomp	3 m ³	Verdacht, één of meer ondergrondse opslagtanks	Ondergrond, minerale olie	VED-OO
Bovengrondse 2.000 liter afgewerkte olietank	2 m ³	Verdacht, plaatselijke bodembelasting	Bovengrond, minerale olie	VEP
Wasplaats met olie-/benzineafscheider	100 m ²	Verdacht, plaatselijke bodembelasting	Bovengrond, diverse stoffen	VEP
Puinpad inrit Bumerweg	ca. 240 m ²	verdacht	Asbest, halfverhardingslaag	Halfverhardingslaag conform NEN5798
Puinpad inrit Horstweg	ca. 700 m ²	verdacht	Asbest, halfverhardingslaag	Halfverhardingslaag conform NEN5798
Gehele terrein	11.708 m ²	Onverdacht	-	ONV-NL

* VED-OO: verdachte locatie met één of meer ondergrondse tanks

VEP: verdachte locatie met plaatselijk bodembelasting met duidelijke verontreinigingskern

ONV-NL: onverdachte, niet lijnvormige locatie

Indien in de geanalyseerde monsters geen van de onderzochte stoffen aanwezig zijn in een concentratie boven de streefwaarde uit de "Circulaire bodemsanering 2013" (Staatscourant 16675, 27 juni 2013) en of de achtergrondwaarden uit de Regeling bodemkwaliteit (bijlage 4, Staatscourant 247, 20 december 2007 en de wijzigingen hierop) wordt de hypothese onverdacht aangenomen.

3 ONDERZOEKSOPZET EN UITGEVOERDE WERKZAAMHEDEN

3.1 Onderzoeksopzet

De onderzoekslocatie heeft een oppervlakte van 11.708 m². Het aantal boringen, gaten en peilbuizen en het aantal te analyseren grond- en grondwatermonsters is omschreven in NEN 5740 en NEN 5707 en is afhankelijk van de verdachtheid en de oppervlakte van de locatie. In tabel 3.1. worden de uit te voeren veld- en laboratorium werkzaamheden weergegeven.

Tabel 3.1: Uit te voeren veld- en laboratoriumwerkzaamheden

Veldwerk:	Analyses
Gehele terrein 14 boringen tot 0,5 m-mv, en 4 boringen tot 2,0 m-mv en 2 peilbuizen	Gehele terrein 3 x Standaardpakket grond (laag 0,0-0,5 m-mv) 2 x Standaardpakket grond (laag 0,5-2,0 m-mv) 2 x Standaardpakket grondwater
Ondergrondse 5.000 liter dieseltank incl. pomp 2 boringen tot 0,5 m-mv, en 2 boringen tot 2,5 m-mv en (peilbuis gecombineerd met gehele terrein)	Ondergrondse 5.000 liter dieseltank incl. pomp 1 x minerale olie (laag 0,0-0,5 m-mv) 1 x minerale olie (laag 2,0-2,5 m-mv)
Werkplaats met olieopslag (ca. 400 m²) 3 boringen tot 1,0 m-mv en 1 peilbuis	Werkplaats met olieopslag (ca. 400 m²) 1 x Standaardpakket grond (laag 0,0-0,5 m-mv) 1 x Standaardpakket grondwater
Ondergrondse 3.000 liter benzinetank incl. pomp 2 boringen tot 2,5 m-mv en 1 peilbuis	Ondergrondse 3.000 liter benzinetank incl. pomp 1 x minerale olie en vluchtige aromaten (laag 2,0-2,2 m-mv) 1 x minerale olie en vluchtige aromaten (grondwater)
Bovengrondse 2.000 liter afgewerkte olietank 2 boringen tot 0,5 m-mv (peilbuis gecombineerd met gehele terrein)	Bovengrondse 2.000 liter afgewerkte olietank 1 x minerale olie (laag 0,0-0,5 m-mv)
Wasplaats met olie-/benzineafscheider 3 boringen tot 1,0 m-mv en 1 peilbuis	Wasplaats met olie-/benzineafscheider 1 x Standaardpakket grond (laag 0,0-0,5 m-mv) 1 x Standaardpakket grondwater
Puinpad inrit Bumerweg ca. 240 m² 4 gaten 30*30 tot onderzijde puinverharding	Puinpad inrit Bumerweg ca. 240 m² 1 x asbest in puin
Puinpad inrit Horstweg (noordzijde) ca. 700 m² 5 gaten 30*30 tot onderzijde puinverharding	Puinpad noordzijde ca. 700 m² 1 x asbest in puin

De opgeboorde grond wordt in trajecten van maximaal 50 cm bemonsterd, of anders afhankelijk van de veldwaarnemingen en bodemlagen.

3.2 Veldonderzoek

In tabel 3.2 worden de verrichte veldwerkzaamheden weergegeven.

Tabel 3.2: Verrichte veldwerkzaamheden

Locatie	Aantal boringen (excl. peilbuizen)	Aantal peilbuizen
Ondergrondse 5.000 liter dieseltank incl. pomp	2 boringen tot 0,5 m-mv (6 en 7) 2 boringen tot 2,5 m-mv (8 en 9)	1 peilbuis (Pb1a, filterstelling 1,5-2,5 m-mv)
Aanvullend onderzoek*	7 boringen t/m 2,5 m-mv (A01 t/m A07)	-
Werkplaats met olieopslag	3 boringen tot 1,0 m-mv (10, 11 en 12)	1 peilbuis (PB03, filterstelling 1,5-2,5 m-mv)
Ondergrondse 3.000 liter benzinetank incl. pomp	2 boringen tot 2,5 m-mv (15 en 16)	1 peilbuis (PB04, filterstelling 1,5-2,5 m-mv)
Bovengrondse 2.000 liter afgewerkte olietank	2 boringen tot 0,5 m-mv (13 en 14)	1 peilbuis
Wasplaats met olie-/benzineafscheider	3 boringen tot 1,0 m-mv (17, 18 en 19)	1 peilbuis (PB05, filterstelling 1,5-2,5 m-mv)
Puinpad inrit Bumerweg	4 gaten 30*30 (G1 t/m G4)	-
Puinpad inrit Horstweg	5 gaten 30*30 (G5 t/m G9)	-
Gehele terrein	15 boringen tot 0,5 m-mv (20 t/m 34) 4 boringen tot 2,0 m-mv (35 t/m 38)	2 peilbuizen (PB01, filterstelling 1,0-2,0 m-mv en PB02, filterstelling 1,5-2,5 m-mv)

*Vanwege een aangetroffen verontreiniging nabij de ondergrondse 5.000 liter dieseltank, zijn aanvullende boringen geplaatst om een indruk te krijgen van de omvang van deze verontreiniging.

De veldwerkzaamheden zijn uitgevoerd op 24 maart, 9 en 16 april 2021 (boorwerkzaamheden) door de heer R. Nekkers en op 1 april 2021, 2 april 2021 en 21 april 2021 (monsterneming grondwater) door de heer R. Nekkers en D. van Konijnenburg. Zowel De Klinker Milieu Adviesbureau als de heren R. Nekkers en D. van Konijnenburg zijn erkend voor het uitvoeren van deze werkzaamheden (certificaat K25343/16). Vanwege het aantreffen van een verontreiniging nabij de 5.000 liter ondergrondse dieseltank, is in overleg met de opdrachtgever besloten direct een aanvullend onderzoek uit te voeren. Daarom zijn de veldwerkzaamheden gefaseerd uitgevoerd op de bovengenoemde data.

De veldwerkzaamheden zijn uitgevoerd conform de normen van het Nederlands Normalisatie Instituut. Tevens is gewerkt conform de Beoordelingsrichtlijnen "Veldwerk bij milieuhygiënisch bodemonderzoek" (BRL-SIKB 2000) en de daarbij behorende protocollen 2001, 2002 en 2018.

Tijdens het uitvoeren van het veldwerk is de grond zintuiglijk beoordeeld op de aanwezigheid van verontreinigingen en is het opgeboorde materiaal gekarakteriseerd en vastgelegd in boorbeschrijvingen. Bij het zintuiglijk beoordelen wordt door middel van geur en aanblik van de opgeboorde grond een eerste indruk verkregen. Verder wordt door middel van de "olie-op-water"-proef een indicatie verkregen omtrent de aanwezigheid van olie-achtige verontreinigingen. De zintuiglijke waarnemingen en boorprofielen zijn vermeld in bijlage 2.

3.3 Chemisch onderzoek

De geanalyseerde (meng)monsters en hun samenstelling staan weergegeven in tabel 3.3.

Tabel 3.3: Geanalyseerde (meng)monsters en hun samenstelling

Deellocatie	Monster		Samenstelling	Traject (m-mv)	Analyse
Ondergrondse 5.000 liter dieseltank incl. pomp	MM01	G	6-1, 7-1, 8-1, 9-1	0,07-0,50	Minerale olie in grond
	MM02	G	7-5, 9-5	1,60-2,00	Minerale olie in grond
	A01-5	G	A01	1,50-2,00	Minerale olie in grond
	A02-6	G	A02-6	1,50-2,00	Minerale olie in grond
	A03-6	G	A03-6	1,30-1,80	Minerale olie in grond
	A03-8	G	A03	2,30-2,50	Minerale olie in grond
	A04-3	G	A04-3	0,40-0,90	Minerale olie in grond
	A04-7	G	A04	1,70-2,20	Minerale olie in grond
	A04-8	G	A04	2,20-2,50	Minerale olie in grond
	A05-5	G	A05	1,40-1,90	Minerale olie in grond
	A06-4	G	A06	1,50-1,70	Minerale olie in grond
	A07-2	G	A07	0,20-0,50	Minerale olie in grond
	A07-3	G	A07	0,50-1,00	Minerale olie in grond
	A07-5	G	A07	1,50-2,00	Minerale olie in grond
	A07-6	G	A07-6	2,00-2,50	Minerale olie in grond
PB1A	W	1a	1,50-2,50	Minerale olie, vluchtige aromaten en vluchtige olie	
Werkplaats met olieopslag	MM03	G	3-2, 10-2, 11-1, 12-1	0,07-0,70	Standaardpakket grond
	PB03	W	3-1-1	1,50-2,50	Standaardpakket grondwater
Ondergrondse 3.000 liter benzinetank incl. pomp	MM04	G	4-1, 15-2, 16-2	0,07-1,00	Minerale olie en vluchtige aromaten
	MM05	G	4-5, 15-5, 16-5	2,00-2,50	Minerale olie en vluchtige aromaten
	PB04	W	4-1-1	1,50-2,50	minerale olie en vluchtige aromaten
Bovengrondse 2.000 liter afgewerkte olietank*	MM06	G	13-1, 14-1	0,07-0,50	Minerale olie in grond
Wasplaats met olie-/benzineafscheider	MM07	G	5-2, 17-1, 18-2, 19-2	0,07-0,70	Standaardpakket grond
	PB05	W	5-1-1	1,50-2,50	Standaardpakket grondwater
Puinpad inrit Bumerweg	APMM01	AP	G1 t/m G4	0,00-0,40	Asbest in puin
Puinpad inrit Horstweg	APMM02	AP	G5 t/m G9	0,00-0,40	Asbest in puin
Gehele terrein	MM08	G	20-1, 24-1, 25-1, 26-1, 27-1, 28-1, 29-1	0,00-0,50	Standaardpakket grond
	MM09	G	30-1, 31-1, 32-1, 33-1, 34-1, 35-1, 37-1, 38-1	0,00-0,50	Standaardpakket grond
	MM10	G	21-1, 22-1, 23-1, 36-1	0,07-0,50	Standaardpakket grond
	MM11	G	35-2, 35-3, 35-4, 36-2, 36-3, 36-4	0,50-2,00	Standaardpakket grond
	MM12	G	37-2, 37-3, 37-4, 38-2, 38-3, 38-4	0,50-2,00	Standaardpakket grond
	PB01	W	1-1-1	1,00-2,00	Standaardpakket grondwater
	PB02	W	2-1-1	1,50-2,50	Standaardpakket grondwater

*Peilbuis gecombineerd met het overig terrein Pb01

G=grond

W=grondwater

AP=puinmonster i.k.v. asbestonderzoek

Het samenstellen van de mengmonsters en de grond- en grondwateranalyses is uitgevoerd door Eurofins Analytico Milieu te Barneveld (Raad voor de Accreditatie (RvA)- erkend laboratorium (NEN-EN-ISO/IEC 17025). Tevens is Eurofins Analytico Milieu ISO 14001 (2004) gecertificeerd en AS 3000 erkend.

In de onderstaande tabel worden de samenstelling van de standaard analysepakketten weergegeven

Tabel 3.4: Samenstelling standaard analysepakketten.

	Grond	Grondwater
metalen: Ba, Cd, Co, Cu, Hg, Pb, Mo, Ni, Zn	*	*
Polycyclische Aromatische Koolwaterstoffen (PAK (10 van VROM))	*	
PCB (7)	*	
minerale olie	*	*
vluchtige aromaten, incl. naftaleen en styreen		*
vluchtige gehalogeneerde koolwaterstoffen (incl. vinylchloride, chloorpropanen en bromoform)		*
geleidbaarheid, pH en troebelheid		*

4 ONDERZOEKRESULTATEN

4.1 Globale bodemopbouw

Een globale beschrijving van de bodemopbouw is opgenomen onderstaande tabel.

Tabel 4.1: Lokale bodemopbouw

Diepte [m-mv]	Bodemsamenstelling	Opmerkingen
0,0 – 0,5	Zand, matig fijn, matig siltig, donker zwartbruin	Sporen roest
0,5 – 1,0	Zand, matig grof, zwak siltig, neutraalbruin	Matig roesthoudend
1,0 – 2,5	Zand, matig grof, zwak siltig, licht geelbruin	zwak grindig, matig roesthoudend

4.2 Zintuiglijke waarnemingen

De tijdens de veldwerkzaamheden waargenomen zintuiglijke afwijkingen in de bodem zijn weergegeven in tabel 4.2.

Tabel 4.2: Zintuiglijke afwijkingen

Boring	Traject (m-mv)	Zintuiglijke afwijking
1A	0,40 – 1,40	Zwakke oliegeur, zwakke olie-water reactie
	1,40 – 1,60	Matige oliegeur, zwakke olie-water reactie
	1,60 – 2,30	Matige oliegeur, matige olie-water reactie
	2,30 – 2,50	Zwakke oliegeur, zwakke olie-water reactie
4	0,07 – 0,50	Sporen baksteen, geen/zwakke olie-water reactie
6	0,07 – 0,50	Sporen baksteen
7	1,60 – 2,00	Zwakke oliegeur, zwakke olie-water reactie
8	0,30 – 0,50	Sporen baksteen
9	1,30 – 2,00	Zwakke oliegeur, zwakke olie-water reactie
11	0,20 – 0,50	Zwak baksteenhoudend
12	0,50 – 1,00	Sporen baksteen
15	0,50 – 1,00	Sporen baksteen
16	0,50 – 1,00	Sporen baksteen, zwakke olie-water reactie
23	0,07 – 0,50	Zwak baksteenhoudend
36	0,07 – 0,50	Matig baksteenhoudend
G1 t/m G9	0,00 – 0,50	Volledig puin
A01	0,30 – 0,35	Volledig beton
	0,35 – 0,50	Sterk baksteenhoudend
A02	0,15 – 0,50	Sterk baksteenhoudend
A03	0,15 – 0,30	Sterk baksteenhoudend
	0,30 – 0,50	Zwak betonhoudend
	0,50 – 1,30	Matige oliegeur, matige olie-water reactie
	1,30 – 2,50	Sterke oliegeur, sterke olie-water reactie
A04	0,20 – 0,40	Sterk baksteenhoudend
A05	0,20 – 0,40	Sterk baksteenhoudend
	0,90 – 1,50	Matige oliegeur, matige olie-water reactie
	1,50 – 1,70	Zwakke oliegeur, zwakke olie-water reactie
	1,70 – 2,50	Matige olie-water reactie
A07	0,20 – 0,50	Sterk baksteenhoudend
	0,50 – 1,00	Zwakke oliegeur, zwakke olie-water reactie
	1,00 – 1,50	Matige oliegeur, matige olie-water reactie
	1,50 – 2,50	Matige oliegeur, matige olie-water reactie

4.3 Veldmetingen

Bij bemonstering van het grondwater uit de peilbuizen is de grondwaterstand, de zuurgraad (pH), geleidbaarheid en de troebelheid gemeten. De meetresultaten zijn opgenomen in tabel 4.3.

Tabel 4.3: Grondwaterstand, zuurgraad, geleidbaarheid en de troebelheid grondwater

Peilbuis	Plaatsingsdatum	Bemonsteringsdatum	Filterstelling (m-mv)	Grondwaterstand (m-mv)	Zuurgraad pH	Geleidbaarheid EGV ($\mu\text{S}/\text{cm}$)	Troebelheid (ntu)
PB01	24-03-2021	01-04-2021	1,00 – 2,00	0,70	6,6	310	11,1
PB1A	09-04-2021	21-04-2021	1,50 – 2,50	0,92	*	*	4,44
PB2	24-03-2021	02-04-2021	1,50 – 2,50	0,80	6,4	698	41
PB3	24-03-2021	01-04-2021	1,50 – 2,50	0,80	6,5	712	65
PB4	24-03-2021	01-04-2021	1,50 – 2,50	0,90	6,4	302	36
PB5	24-03-2021	02-04-2021	1,50 – 2,50	0,80	6,2	756	63

* Géén zuurgraad en geleidbaarheid gemeten i.v.m. olie/waterreactie

De troebelheid van het grondwater is, behalve bij PB1A, hoger dan 10 NTU. Een hoge troebelheid kan invloed hebben op de analyseresultaten. Tevens is de geleidbaarheid van het grondwater aan de hoge kant. Geen van de overige gemeten waarden wijkt duidelijk af van de waarde, welke gezien de natuurlijke omstandigheden verwacht kan worden.

4.4 Waarnemingen in het kader van aanwezigheid van asbest

Ten tijde van het veldonderzoek heeft een visuele beoordeling van asbest op de bodem plaatsgevonden (maaiveld inspectie). Op het maaiveld is geen asbestverdacht materiaal aangetroffen. De grond en puin uit de gegraven gaten is geïnspecteerd op de aanwezigheid van asbest. In de grond en puin uit de gaten is geen asbestverdacht materiaal aangetroffen.

4.5 Toetsingskader

De analyseresultaten van de onderzochte monsters worden vergeleken met de waarden van de toetsingstabel uit de circulaire “Circulaire bodemsanering 2013” (Staatscourant 16675, 27 juni 2013) en achtergrondwaarden en maximale waarden uit de Regeling bodemkwaliteit (bijlage 4, Staatscourant 247, 20 december 2007 en de wijzigingen hierop). De toetsing van de analyseresultaten vindt plaats conform de, door het Rijk beschikbaar gestelde Bodem Toets- en Validatieservice (BoToVa).

4.5.1 Wet bodembescherming

De in deze tabel genoemde toetsingswaarden hebben de volgende betekenis:

achtergrond-/streefwaarde ³	=	referentiewaarde
tussenwaarde ⁴	=	referentiewaarde voor nader onderzoek grond: 1/2(AW+I-waarde) grondwater: 1/2(S+I-waarde)
interventiewaarde	=	toetsingswaarde voor sanering of saneringsonderzoek

De achtergrond-, tussen- en interventiewaarden voor een aantal stoffen in de bodemonsters zijn afhankelijk van het gehalte aan organische stof en lutum. Deze gehalten zijn in het laboratorium bepaald en verwerkt in de toetsingstabel (zie bijlage 3 voor de analyseresultaten en bijlage 4 voor de toetsing). Voor de beoordeling van de verontreinigingssituatie wordt behalve met de toetsingstabel, ook rekening gehouden met de zintuiglijke waarnemingen en eventueel met het gebruik van de bodem. Bij de beoordeling worden de volgende termen toegepast:

³ Voor grond wordt de achtergrondwaarde en voor grondwater wordt de streefwaarde als referentiewaarde gehanteerd.

⁴ De term tussenwaarde is niet meer in de wet verankerd maar wordt landelijk nog wel op deze wijze gebruikt.

kleiner dan de achtergrond-/streefwaarde	=	niet verontreinigd
tussen achtergrondwaarde en tussenwaarde	=	licht verontreinigd
tussen tussenwaarde en interventiewaarde	=	matig verontreinigd
groter dan de interventiewaarde	=	sterk verontreinigd

De locatie wordt als verontreinigd beschouwd, indien in een (meng)monster stoffen aanwezig zijn in een concentratie hoger dan de achtergrondwaarde. Overschrijding van de tussenwaarde houdt in dat er een vermoeden van ernstige bodemverontreiniging bestaat en dat een nader onderzoek moet worden uitgevoerd. Als voor tenminste één stof de gemiddelde concentratie van minimaal 25 m³ grond of 100 m³ grondwater hoger is dan de interventiewaarde is het vermoeden van ernstige bodemverontreiniging bevestigd.

4.5.2 Besluit bodemkwaliteit

Voor het toetsen van de kwaliteit van grond en baggerspecie aan de verschillende normen van het Besluit en voor het indelen van de (water)bodem in kwaliteitsklassen kent het Besluit als uitgangspunt dat de rekenkundige gemiddelden moeten voldoen aan de gestelde maximale waarden. Deze maximale waarden zijn landelijk (generiek) vastgesteld. Daarnaast mogen gemeenten gebiedsspecifieke maximale waarden hanteren. Deze dienen te worden vastgelegd in een bodembeheernota.

Bij de toetsing geldt een rekenregel voor het standaardiseren van de gemeten concentraties met de daadwerkelijk gemeten concentraties lutum en organische stof. Daarnaast zijn er twee bijzondere toetsingsregels: voor de achtergrondwaarde en voor de indeling in de bodemkwaliteitsklasse wonen.

Bij de beoordeling worden de volgende termen toegepast:

		Bodemkwaliteitsklasse
Kleiner dan de achtergrondwaarde ^(a)	=	Achtergrondwaarde
Kleiner dan maximale waarde wonen ^(b)	=	Wonen
Kleiner dan maximale waarde industrie	=	Industrie

^(a) De kwaliteit van de grond en baggerspecie overschrijdt niet de achtergrondwaarde als bij meting van **X** stoffen in de grond of baggerspecie het rekenkundige gemiddelde van maximaal **Y** stoffen verhoogd zijn ten opzichte van de achtergrondwaarde. De verhoging mag per stof maximaal 2x de achtergrondwaarde voor die stof bedragen, waarbij voor alle stoffen geldt dat de verhoogde gehalten kleiner zijn dan of gelijk zijn aan de maximale waarde voor kwaliteitsklasse wonen van de betreffende stof.

X	2	7	16	27	37
Y	1	2	3	4	5

^(b) De kwaliteit van de bodem overschrijdt niet de maximale waarde voor de kwaliteitsklasse wonen wanneer bij meting van **X** stoffen maximaal **Y** stoffen verhoogd zijn ten opzichte van de maximale waarde voor kwaliteitsklasse wonen. De verhoging mag per stof ten hoogste de maximale waarde voor de kwaliteitsklasse wonen vermeerderd met de achtergrondwaarde voor die stof bedragen, waarbij voor alle stoffen geldt dat de gehalten van de gemeten stoffen kleiner zijn dan of gelijk zijn aan de maximale waarde voor kwaliteitsklasse industrie van de betreffende stof.

X	7	16	27	37
Y	2	3	4	5

4.5.3 Asbest

In de circulaire Streef/ en interventiewaarden bodemsanering (Staatscourant 2000, 39) is voor asbest een interventiewaarde opgenomen van 100 mg/kg (gewogen: serpentijnasbestconcentratie vermeerderd met 10 maal de amfiboolasbestconcentratie). Bij concentraties asbest beneden de 100 mg/kg gewogen zijn geen risico's aanwezig en wordt vastgehouden aan de benadering dat beneden deze norm het materiaal als asbestvrij beschouwd mag worden. Echter bij een verkennend asbestonderzoek kan door de lage intensiteit van het onderzoek niet direct worden getoetst aan de interventiewaarde, maar dient deze waarde gecorrigeerd te worden met factor 2. Indien het asbestgehalte groter is dan de helft van de interventiewaarde is een nader onderzoek asbest verplicht.

In de circulaire bodemsanering is aangegeven dat er sprake is van een ernstig geval van bodemverontreiniging, wanneer er asbest wordt aangetroffen in een concentratie boven de interventiewaarde (onafhankelijk van het volume).

4.6 Analyseresultaten grond en grondwater

In tabel 4.5 zijn de analyseresultaten van de grond en grondwater weergegeven en wordt per analysemonster het eindoordeel met betrekking tot de Wet bodembescherming en een indicatieve toetsing ten aanzien van het Besluit Bodemkwaliteit weergegeven. De analysecertificaten zijn opgenomen in bijlage 4, de toetsingsresultaten in bijlage 5.

Tabel 4.5: Analyseresultaten

Analysemonster	Traject (m - mv)	> AW (+index)	> T	> I (+index)	BBK monster-conclusie
Ondergrondse 5000 liter dieseltank					
MM01	0,07 - 0,50	Minerale olie	-	-	Klasse industrie
MM02	1,60 - 2,00	-	-	Minerale olie	Niet Toepasbaar > Interventiewaarde
A01-5	1,50 - 2,00	-	-	-	Altijd toepasbaar
A02-6	1,50 - 2,00	-	-	-	Altijd toepasbaar
A03-6	1,30 - 1,80	-	-	Minerale olie	Niet Toepasbaar > Interventiewaarde
A03-8	2,30 - 2,50	-	Minerale olie	-	Niet Toepasbaar > industrie
A04-3	0,40 - 0,90	Minerale olie	-	-	Niet Toepasbaar > industrie
A04-7	1,70 - 2,20	-	-	Minerale olie	Niet Toepasbaar > Interventiewaarde
A04-8	2,20 - 2,50	Minerale olie	-	-	Niet Toepasbaar > industrie
A05-5	1,40 - 1,90	-	-	-	Altijd toepasbaar
A06-4	1,50 - 1,70	-	-	-	Altijd toepasbaar
A07-2	0,20 - 0,50	-	Minerale olie	-	Niet Toepasbaar > industrie
A07-3	0,50 - 1,00	-	-	Minerale olie	Niet Toepasbaar > Interventiewaarde
A07-5	1,50 - 2,00	-	-	Minerale olie	Niet Toepasbaar > Interventiewaarde
A07-6	2,00 - 2,50	-	-	Minerale olie	Niet Toepasbaar > Interventiewaarde
1a-1-1 (grondwater)	1,50 - 2,50	Xylenen, Naftaleen	-	Minerale olie	n.v.t. (grondwater)
Werkplaats met olieopslag					
MM03	0,07 - 0,70	PCB, Minerale olie, Lood, PAK	-	-	Klasse industrie
3-1-1 (grondwater)	1,50 - 2,50	-	-	-	n.v.t. (grondwater)
Ondergrondse 3.000 liter benzinetank					
MM04	0,07 - 1,00	Minerale olie	-	-	Klasse industrie
MM05	2,00 - 2,50	-	-	-	Altijd toepasbaar
4-1-1 (grondwater)	1,50 - 2,50	-	-	-	n.v.t. (grondwater)
Bovengrondse 2.000 liter afgewerkte olietank					
MM06	0,07 - 0,50	-	-	-	Altijd toepasbaar
Wasplaats met olie/benzineafscheider					
MM07	0,07 - 0,70	-	-	-	Altijd toepasbaar
5-1-1 (grondwater)	1,50 - 2,50	Barium	-	-	n.v.t. (grondwater)
Overig terrein					
MM08	0,00 - 0,50	Kwik	-	-	Altijd toepasbaar
MM09	0,00 - 0,50	-	-	-	Altijd toepasbaar
MM10	0,07 - 0,50	Minerale olie	-	-	Klasse industrie
MM11	0,50 - 2,00	-	-	-	Altijd toepasbaar
MM12	0,50 - 2,00	-	-	-	Altijd toepasbaar
1-1-1 (grondwater)	1,00 - 2,00	-	-	-	n.v.t. (grondwater)
2-1-1 (grondwater)	1,50 - 2,50	Barium	-	-	n.v.t. (grondwater)
Puinpad inrit Bumerweg					
APMM01	0,00 - 0,40	-	-	-	N.v.t.
Puinpad noordzijde					
APMM02	0,00 - 0,40	-	-	-	n.v.t.

4.7 Resultaten per deellocatie

4.7.1 Ondergrondse 5.000 liter dieseltank

Ter plaatse van de ondergrondse dieseltank blijkt dat in zowel de grond als het grondwater sterk verhoogde gehalten minerale olie zijn aangetroffen. Bij een eerste aanvullend onderzoek is getracht de omvang in beeld te brengen. Hierbij blijkt dat de sterke verontreiniging tot minimaal 2,5 m-mv is aangetroffen. Onder het pand (A01) is geen verontreiniging aangetroffen. Ook in de afperkende boring in westelijke richting (A02) is geen minerale olie aangetroffen. In de boringen A03 en A04 zijn nog wel sterk verhoogde gehalten minerale olie aangetroffen. In de afperkende boring in oostelijke richting (A05) en in zuidelijke richting (A06) is geen minerale olie meer aangetroffen.

De grondverontreiniging spreidt zich uit over een oppervlakte van circa 150 m². Bij een gemiddelde dikte van de verontreinigde laag van minimaal 2,0 m, betekent dit dat er minimaal 300 m³ grond is verontreinigd. Hiervan is circa 120 m³ sterk verontreinigd (ca. 80 m²x1,5 m).

In het grondwater is een sterk verhoogd gehalte minerale olie aangetroffen en zijn licht verhoogde gehalten xylenen en naftaleen aangetroffen.

4.7.2 Werkplaats met olieopslag

Ter plaatse van de werkplaats met olieopslag zijn in de bovengrond licht verhoogde gehalten lood, PCB, Minerale olie en PAK aangetroffen. In het grondwater zijn geen verhoogde gehalten aangetroffen.

4.7.3 Ondergrondse 3.000 liter benzinetank

Ter plaatse van de zintuiglijk met olie verontreinigde bovengrond is een licht verhoogd gehalte minerale olie aangetroffen. In de ondergrond en in het grondwater zijn geen verhoogde gehalten aangetroffen.

4.7.4 Bovengrondse 2.000 liter afgewerkte olietank

Ter plaatse van de bovengrondse afgewerkte olietank is zowel in de bovengrond als in het grondwater (Pb01) geen verontreiniging aangetroffen.

4.7.5 Wasplaats met olie-/benzineafscheider

Ter plaatse van de wasplaats en de OBAS is in de bovengrond geen verontreiniging aangetroffen. In het grondwater is een licht verhoogd gehalte barium aangetroffen. Dit verhoogde gehalte heeft waarschijnlijk een natuurlijke oorsprong.

4.7.6 Puinpad inrit Bumerweg

Ter plaatse van dit puinpad is zowel zintuiglijk als analytisch geen asbest aangetroffen.

4.7.7 Puinpad noordelijk terreindeel

Ter plaatse van dit puinpad is zowel zintuiglijk als analytisch geen asbest aangetroffen.

4.8 Toetsing hypothese

In de onderstaande tabel staan de hypothesen weergegeven. Tevens wordt aangegeven of deze aangenomen of verworpen kan worden.

Tabel 4.6: Toetsing hypothesen

Deellocatie	Omvang	Hypothese	Verdachte stoffen en bodemlaag	Toetsing
Ondergrondse 5.000 liter dieseltank incl. pomp	5 m ³	Verdacht, één of meer ondergrondse opslagtanks	Ondergrond, minerale olie	aangenomen
Werkplaats met olieopslag	ca. 400 m ²	Verdacht, plaatselijke bodembelasting	Bovengrond, diverse stoffen	aangenomen
Ondergrondse 3.000 liter benzinetank incl. pomp	3 m ³	Verdacht, één of meer ondergrondse opslagtanks	Ondergrond, minerale olie	aangenomen
Bovengrondse 2.000 liter afgewerkte olietank	2 m ³	Verdacht, plaatselijke bodembelasting	Bovengrond, minerale olie	verworpen
Wasplaats met olie-/benzineafscheider	100 m ²	Verdacht, plaatselijke bodembelasting	Bovengrond, diverse stoffen	aangenomen
Puinpad inrit Bumerweg	ca. 240 m ²	verdacht	Asbest, halfverhardingslaag	verworpen
Puinpad inrit Horstweg	ca. 700 m ²	verdacht	Asbest, halfverhardingslaag	verworpen
Gehele terrein	11.708 m ²	Onverdacht	-	verworpen

Door de aangetroffen lichte verontreinigingen in de grond en het grondwater ter plaatse van de werkplaats met olie opslag, de ondergrondse benzinetank en de wasplaats dient de hypothese 'verdachte locatie' aangenomen te worden. De aangetroffen gehalten zijn van dien aard dat de onderzoeksinspanning niet hoeft te worden herzien.

Omdat ter plaatse van de bovengrondse afgewerkte olietank en de beide puinverhardingen geen verhoogde gehalten zijn aangetroffen, wordt de hypothese 'verdachte locatie' verworpen.

Door de aangetroffen lichte verontreinigingen in de grond en het grondwater ter plaatse van het overig terrein dient de hypothese 'onverdachte locatie' verworpen te worden. De aangetroffen gehalten zijn van dien aard dat de onderzoeksinspanning niet hoeft te worden herzien.

Ter plaatse van de ondergrondse 5.000 liter dieseltank zijn in zowel de grond als het grondwater sterk verhoogde gehalten minerale olie aangetroffen. De hypothese wordt derhalve aangenomen. Omdat de verontreiniging in de grond in verticale richting en de verontreiniging in het grondwater in zowel horizontale als verticale richting niet is afgeperkt, wordt hier een nader onderzoek aanbevolen om de omvang van de verontreiniging in beeld te brengen.

5 CONCLUSIES EN AANBEVELINGEN

In opdracht van 't Bonte Paard Advies is door De Klinker Milieu Adviesbureau een bodemonderzoek uitgevoerd conform de NEN 5740 en NEN 5897 op de locatie Bumerweg 9 te Winterswijk.

De aanleiding tot het bodemonderzoek wordt gevormd door de voorgenomen ontwikkelingen op de locatie. Doel van het bodemonderzoek is het vaststellen van de milieuhygiënische kwaliteit van de bodem ter plaatse van de locatie en nagaan of er mogelijke gebruiksbepalingen bestaan in relatie tot het beoogde gebruik.

5.1 Conclusies

5.1.1 Ondergrondse 5.000 liter dieseltank

Ter plaatse van de ondergrondse dieseltank blijkt dat in zowel de grond als het grondwater sterk verhoogde gehalten minerale olie zijn aangetroffen. Hierbij blijkt dat de sterke verontreiniging tot minimaal 2,5 m-mv is aangetroffen. Onder het pand (A01) is geen verontreiniging aangetroffen. Ook in de afperkende boring in westelijke richting (A02) is geen minerale olie aangetroffen. In de boringen A03 en A04 zijn nog wel sterk verhoogde gehalten minerale olie aangetroffen. In de afperkende boring in oostelijke richtingen (A05) en in zuidelijke richting (A06) is geen minerale olie meer aangetroffen.

De grondverontreiniging spreidt zich uit over een oppervlakte van circa 150 m². Bij een gemiddelde dikte van de verontreinigde laag van minimaal 2,0 m, betekent dit dat er minimaal 300 m³ grond is verontreinigd. Hiervan is circa 120 m³ sterk verontreinigd (ca. 80 m²x1,5 m). Omdat er meer dan 25 m³ grond sterk is verontreinigd, is er sprake van een ernstig geval van bodemverontreiniging. In verticale richting is de verontreiniging nog niet afgeperkt. Er zal nog aanvullend onderzoek uitgevoerd moeten worden om de grondverontreiniging in verticale richting verder af te perken.

In het grondwater is een sterk verhoogd gehalte minerale olie aangetroffen en zijn licht verhoogde gehalten xylenen en naftaleen aangetroffen. De omvang van de grondwaterverontreiniging is niet vastgesteld. Deze zal aanvullend onderzocht moeten worden en hierbij dient deze in zowel horizontale als verticale richting afgeperkt moeten worden.

5.1.2 Werkplaats met olieopslag

Ter plaatse van de werkplaats met olieopslag zijn in de bovengrond licht verhoogde gehalten lood, PCB, Minerale olie en PAK aangetroffen. In het grondwater zijn geen verhoogde gehalten aangetroffen. Gezien de slechts licht verhoogde gehalten is aanvullend onderzoek niet noodzakelijk.

5.1.3 Ondergrondse 3.000 liter benzinetank

Ter plaatse van de zintuiglijk met olie verontreinigde bovengrond is een licht verhoogd gehalte minerale olie aangetroffen. In de ondergrond en in het grondwater zijn geen verhoogde gehalten aangetroffen. Gezien de slechts licht verhoogde gehalten is aanvullend onderzoek niet noodzakelijk.

5.1.4 Bovengrondse 2.000 liter afgewerkte olietank

Ter plaatse van de bovengrondse afgewerkte olietank is zowel in de bovengrond als in het grondwater (Pb01) geen verontreiniging aangetroffen. Aanvullend onderzoek is derhalve niet noodzakelijk.

5.1.5 Wasplaats met olie-/benzineafscheider

Ter plaatse van de wasplaats en de OBAS is in de bovengrond geen verontreiniging aangetroffen. In het grondwater is een licht verhoogd gehalte barium aangetroffen. Dit verhoogde gehalte heeft waarschijnlijk een natuurlijke oorsprong. Gezien de slechts licht verhoogde gehalten is aanvullend onderzoek niet noodzakelijk

5.1.6 Puinpad inrit Bumerweg

Ter plaatse van dit puinpad is zowel zintuiglijk als analytisch geen asbest aangetroffen. Aanvullend onderzoek is derhalve niet noodzakelijk.

5.1.7 Puinpad noordelijk terreindeel

Ter plaatse van dit puinpad is zowel zintuiglijk als analytisch geen asbest aangetroffen. Aanvullend onderzoek is derhalve niet noodzakelijk.

5.2 Aanbevelingen

Aan de voorzijde bij de ondergrondse dieseltank is een olieverontreiniging aangetroffen in zowel de grond als het grondwater. De grondverontreiniging van de grond dient in verticale richting verder afgeperkt te worden. Voor het grondwater geldt dat er een nader onderzoek noodzakelijk is om de verontreiniging in zowel horizontale als verticale richting verder af te perken.

Voor de overige deellocaties geldt dat er enkele licht verhoogde gehalten zijn aangetroffen. Hiervoor geldt dat er voor deze locaties geen beperkingen gelden voor de ontwikkeling van de locatie.

5.3 Algemeen

Ten behoeve van de verwerking van vrijkomende grond buiten de onderzoekslocatie wordt verwezen naar de uitgangspunten van het Besluit Bodemkwaliteit (Bbk).

De conclusies hebben uitsluitend betrekking op de geselecteerde deellocaties en de geanalyseerde componenten. Gezien het verkennende karakter van dit onderzoek is het, ondanks de zorgvuldigheid waarmee het is uitgevoerd, altijd mogelijk dat eventueel lokaal voorkomende verontreinigingen niet zijn ontdekt.

BIJLAGE 1: LIGGING ONDERZOEKSLOCATIE

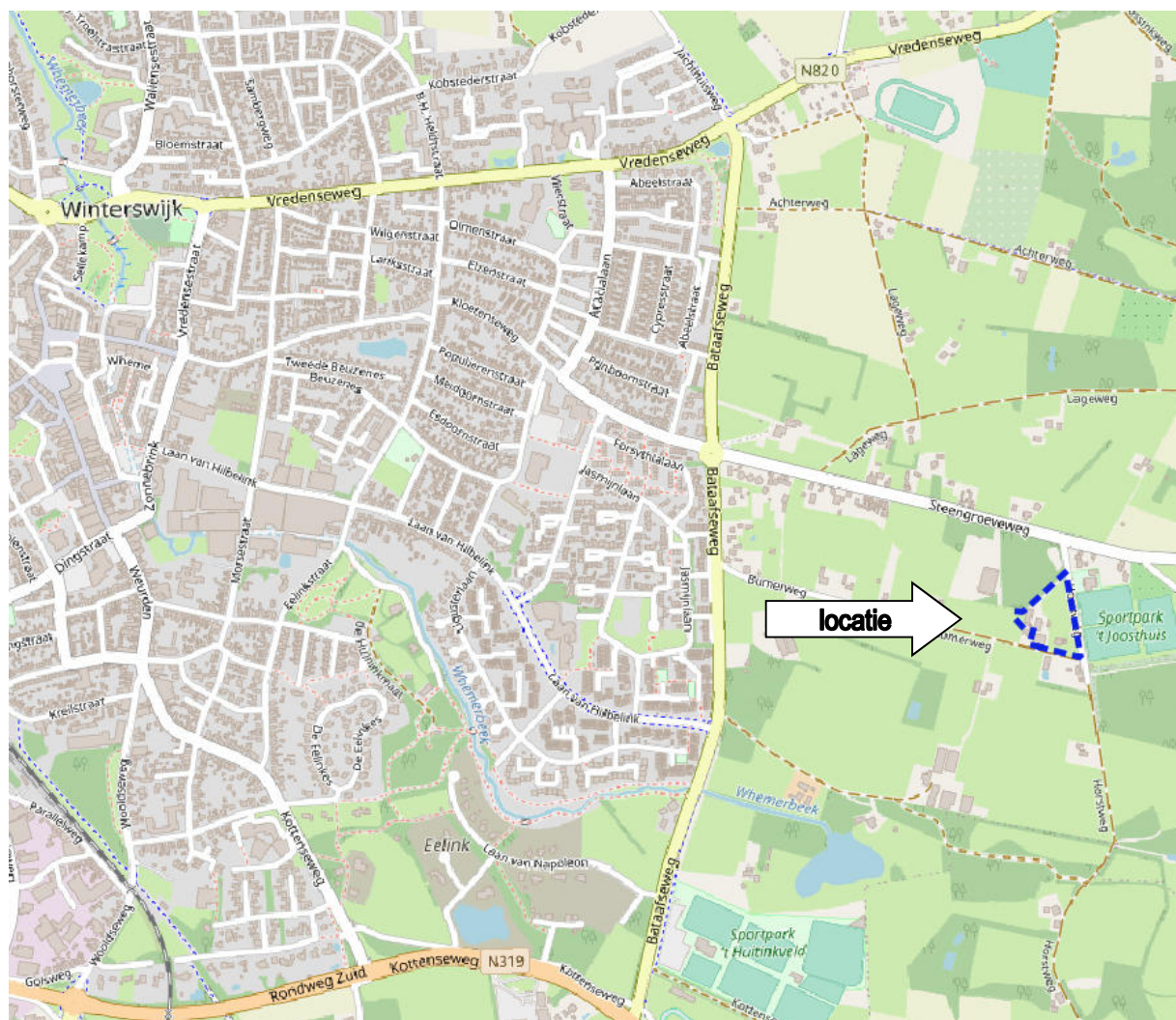



BIJLAGE 2: BOORSTATEN EN ZINTUIGLIJKE WAARNEMINGEN

Boring: 1

X: 248559,38
Y: 442913,15
Datum: 24-3-2021

Boring: 1a

X: 248549,27
Y: 442885,52
Datum: 9-4-2021
GWS: 100

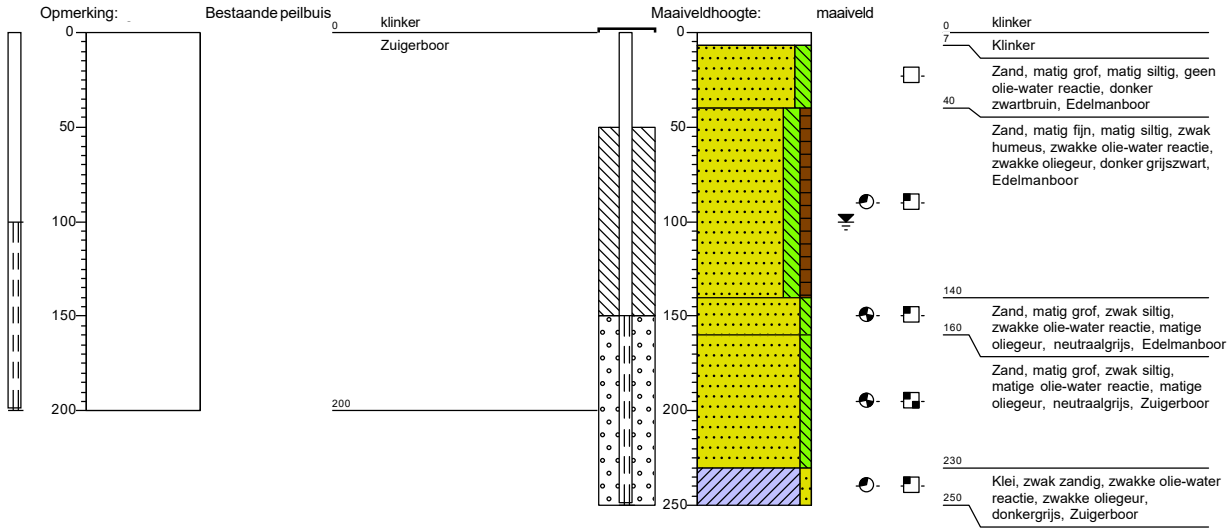

Boring: 2

X: 248605,25
Y: 442983,53
Datum: 24-3-2021
GWS: 90

Boring: 3

X: 248566,32
Y: 442906,48
Datum: 24-3-2021
GWS: 80

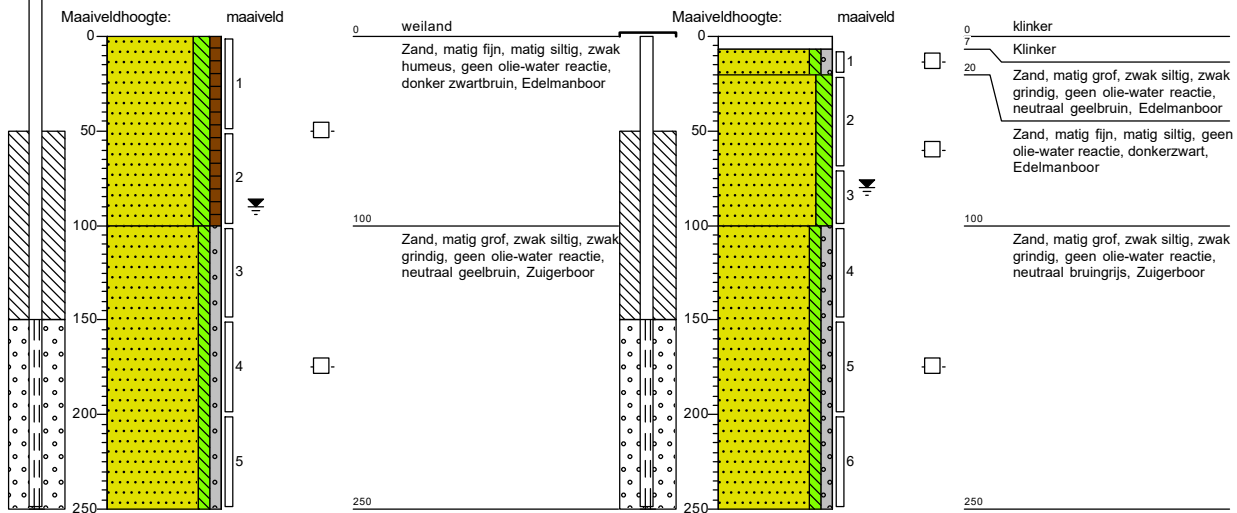

Boring: 4

X: 248546,77
 Y: 442916,78
 Datum: 24-3-2021
 GWS: 90

Boring: 5

X: 248550,26
 Y: 442929,83
 Datum: 24-3-2021

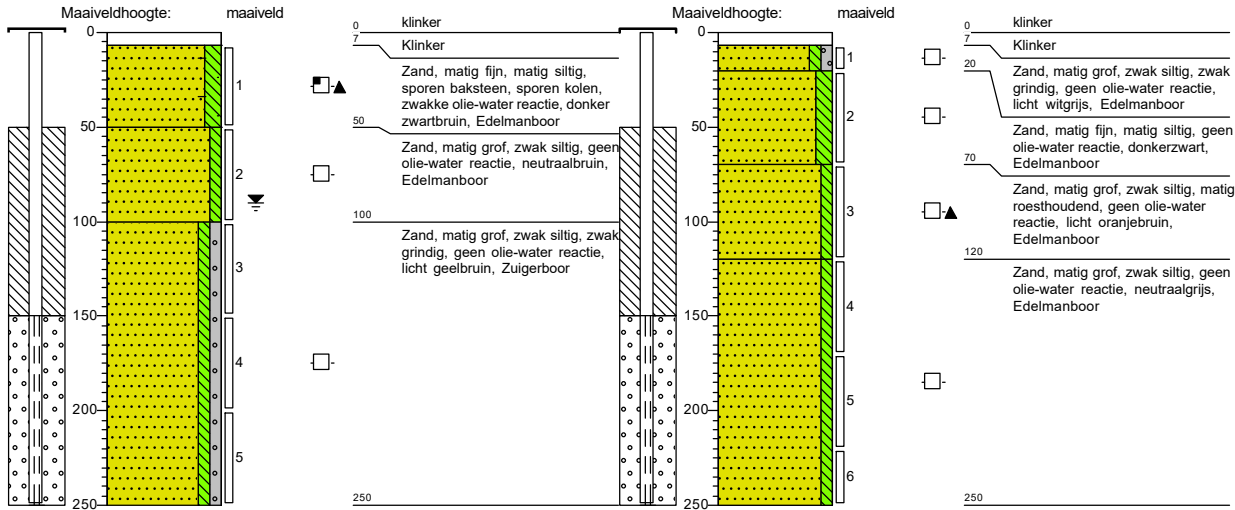
**Boring: 6**

X: 248553,64
 Y: 442884,82
 Datum: 24-3-2021

Boring: 7

X: 248547,16
 Y: 442886,17
 Datum: 24-3-2021
 GWS: 100

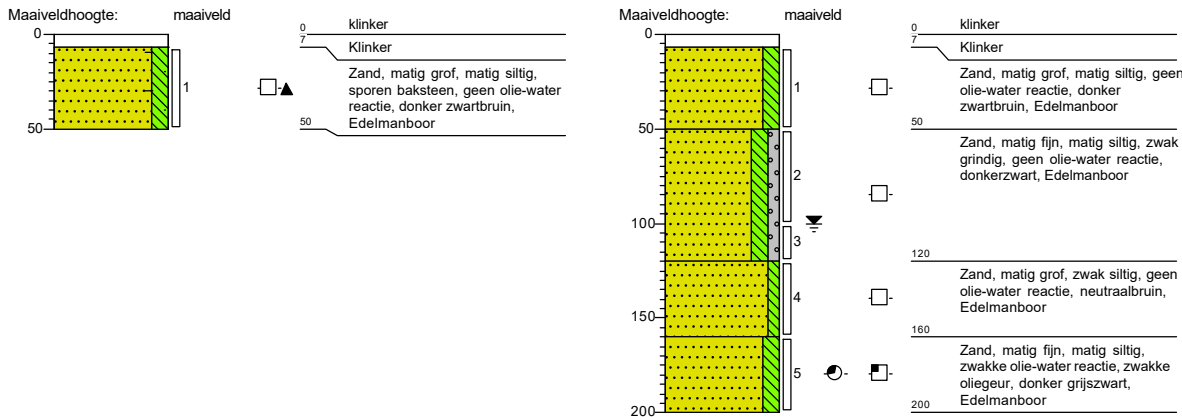

Boring: 8

X: 248545,60
Y: 442880,99
Datum: 24-3-2021

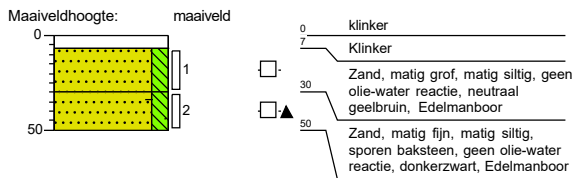

Boring: 9

X: 248552,63
Y: 442879,56
Datum: 24-3-2021
GWS: 100

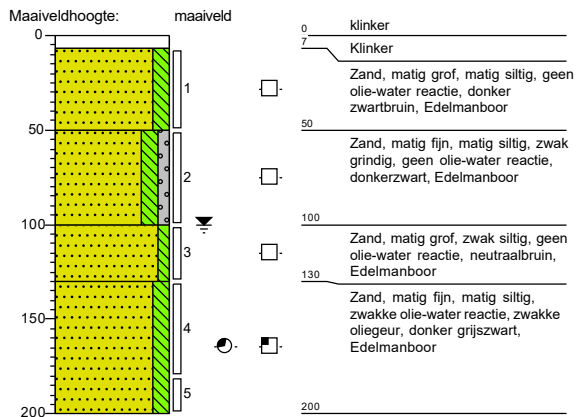

Boring: 10

X: 248549,92
Y: 442901,02
Datum: 24-3-2021

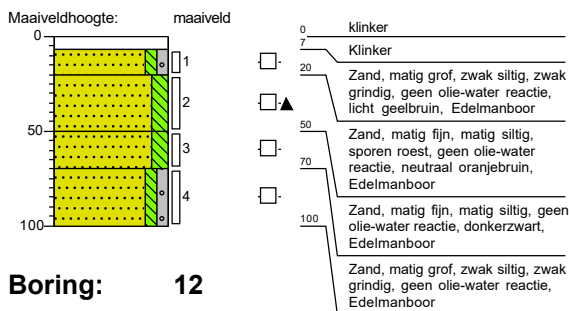

Boring: 11

X: 248573,39
Y: 442893,28
Datum: 24-3-2021

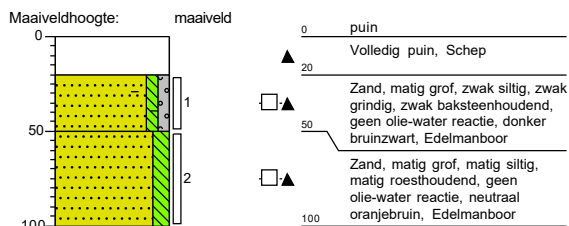

Boring: 12

X: 248566,97
Y: 442881,76
Datum: 24-3-2021

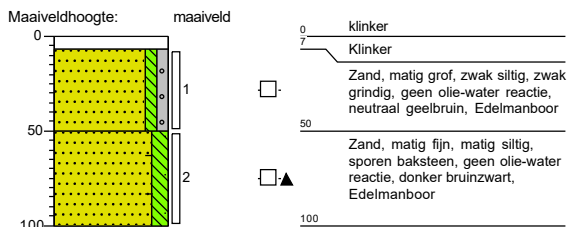

Boring: 13

X: 248563,91
Y: 442912,04
Datum: 24-3-2021

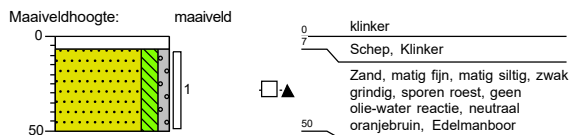

Boring: 14

X: 248567,20
Y: 442913,94
Datum: 24-3-2021

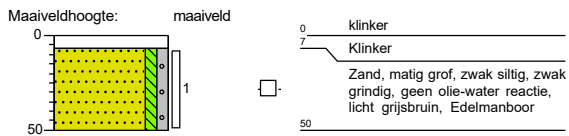

Boring: 15

X: 248547,99
Y: 442920,48
Datum: 24-3-2021
GWS: 90

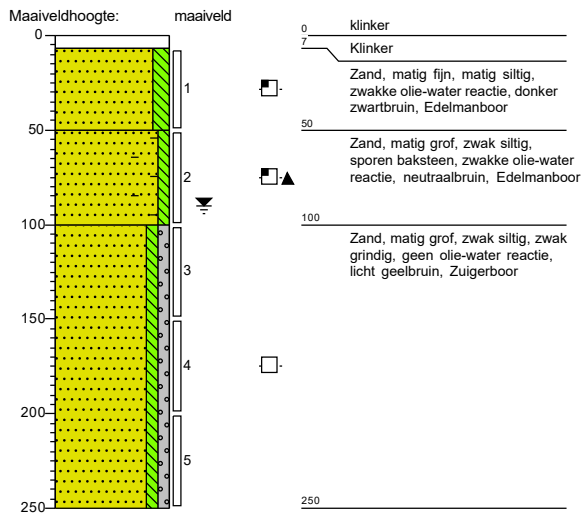

Boring: 16

X: 248545,45
Y: 442923,10
Datum: 24-3-2021
GWS: 90

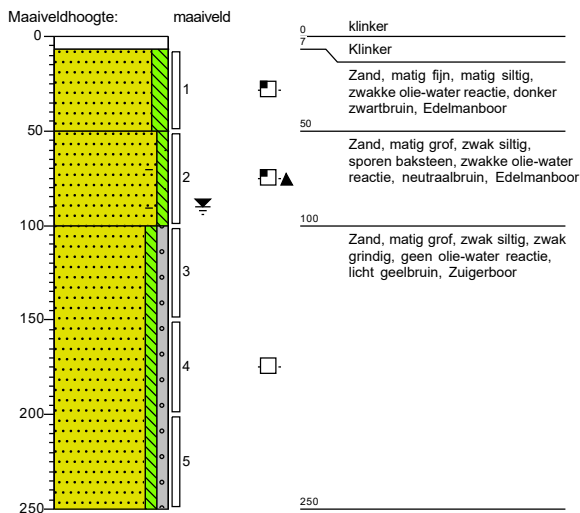

Boring: 17

X: 248550,12
Y: 442925,12
Datum: 24-3-2021

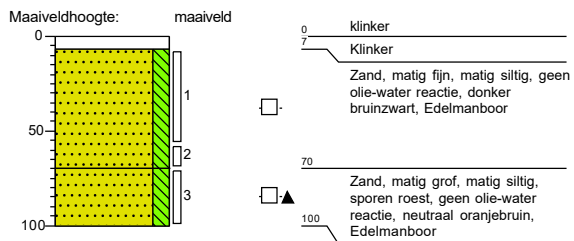

Boring: 18

X: 248549,38
Y: 442927,45
Datum: 24-3-2021

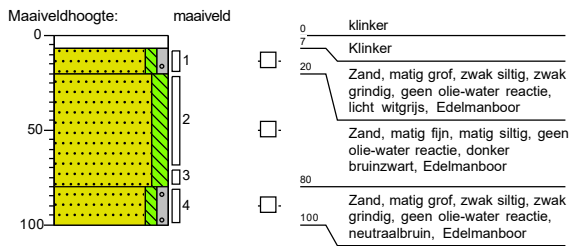

Boring: 19

X: 248551,74
Y: 442931,98
Datum: 24-3-2021

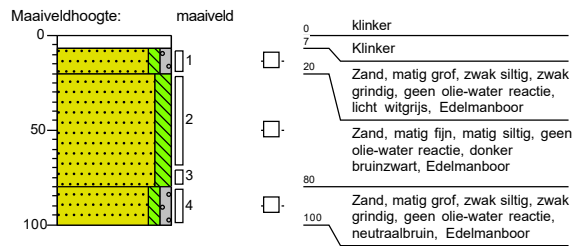

Boring: 20

X: 248532,95
Y: 442955,69
Datum: 24-3-2021

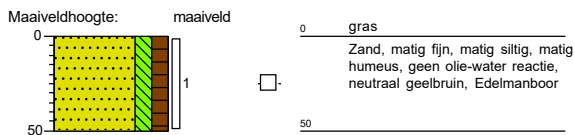

Boring: 21

X: 248549,74
Y: 442940,28
Datum: 24-3-2021

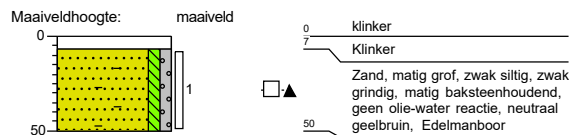

Boring: 22

X: 248574,72
Y: 442935,69
Datum: 24-3-2021

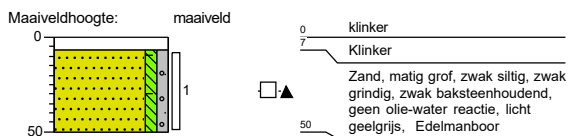

Boring: 23

X: 248572,07
Y: 442919,46
Datum: 24-3-2021

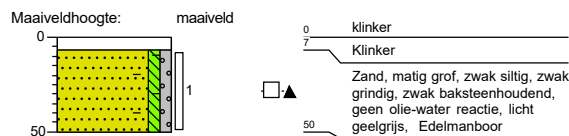

Boring: 24

X: 248609,24
Y: 442997,30
Datum: 24-3-2021

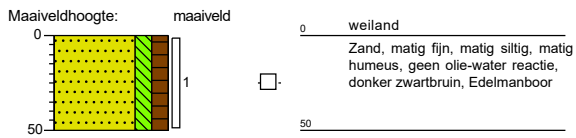

Boring: 25

X: 248594,11
Y: 442988,19
Datum: 24-3-2021

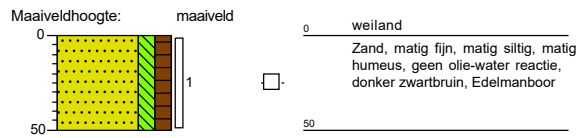

Boring: 26

X: 248615,30
Y: 442988,41
Datum: 24-3-2021

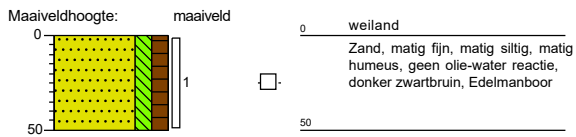

Boring: 27

X: 248585,03
Y: 442970,92
Datum: 24-3-2021

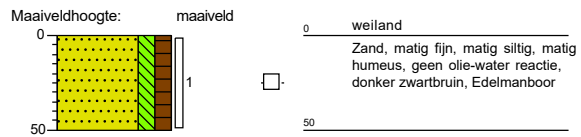

Boring: 28

X: 248611,39
Y: 442970,77
Datum: 24-3-2021

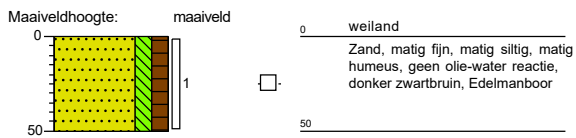

Boring: 29

X: 248590,97
Y: 442949,06
Datum: 24-3-2021

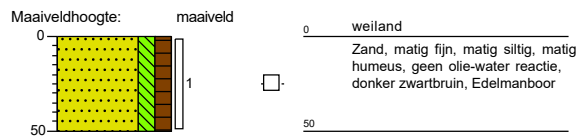

Boring: 30

X: 248612,34
 Y: 442949,64
 Datum: 24-3-2021

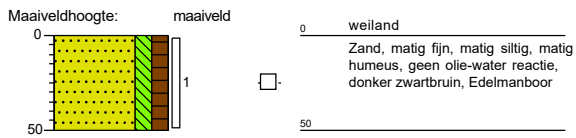
**Boring: 31**

X: 248599,75
 Y: 442933,22
 Datum: 24-3-2021

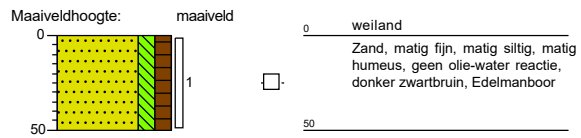
**Boring: 32**

X: 248622,79
 Y: 442923,54
 Datum: 24-3-2021

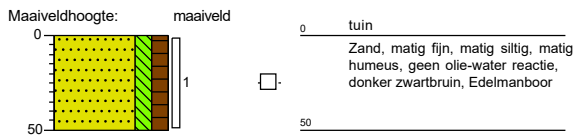
**Boring: 33**

X: 248600,31
 Y: 442912,82
 Datum: 24-3-2021

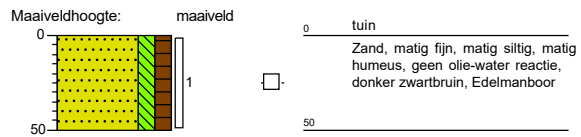
**Boring: 34**

X: 248628,99
 Y: 442897,72
 Datum: 24-3-2021

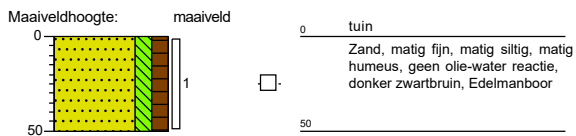
**Boring: 35**

X: 248522,37
 Y: 442934,80
 Datum: 24-3-2021

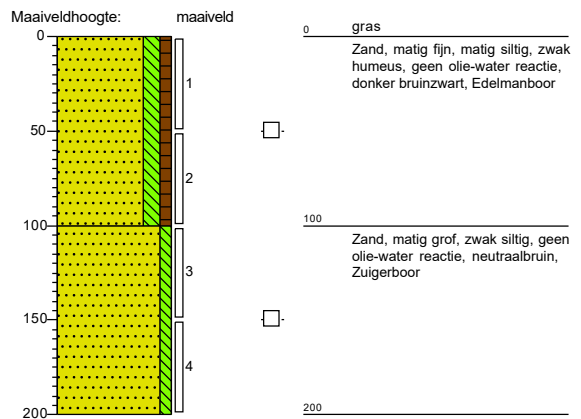

Boring: 36

X: 248561,50
Y: 442947,40
Datum: 24-3-2021

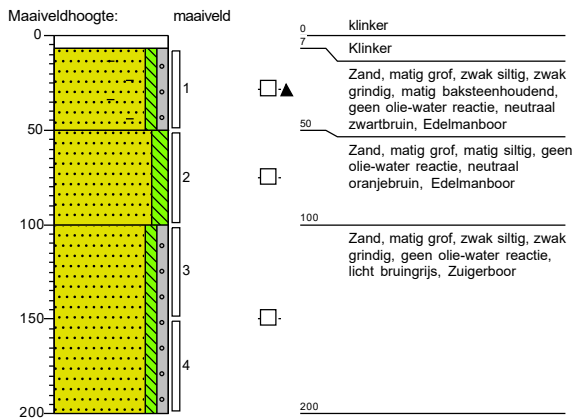

Boring: 37

X: 248601,07
Y: 442960,65
Datum: 24-3-2021

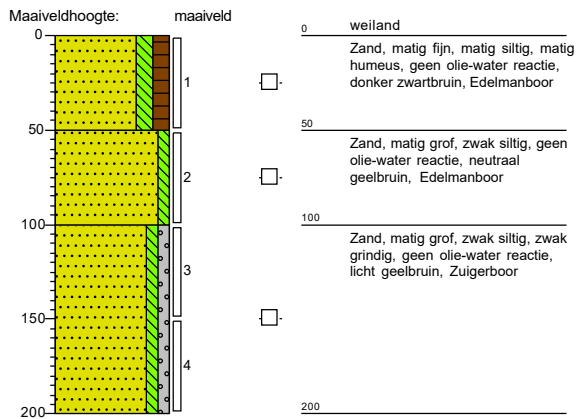

Boring: 38

X: 248626,32
Y: 442873,03
Datum: 24-3-2021

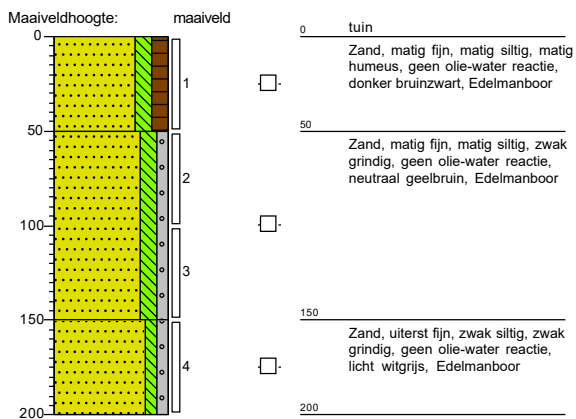

Boring: A01

Datum: 16-4-2021
GWS: 130

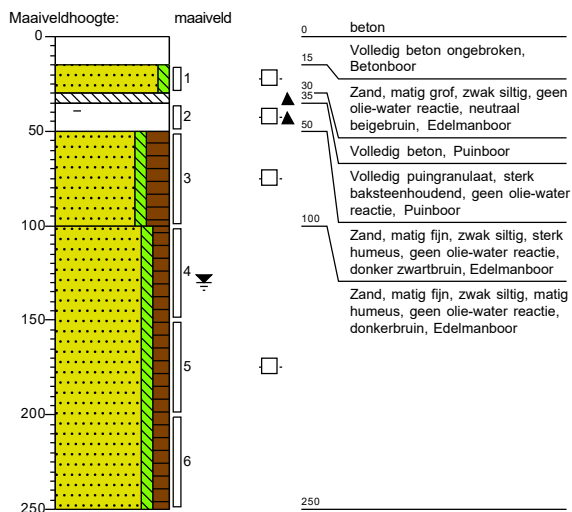

Boring: A02

Datum: 16-4-2021
GWS: 100

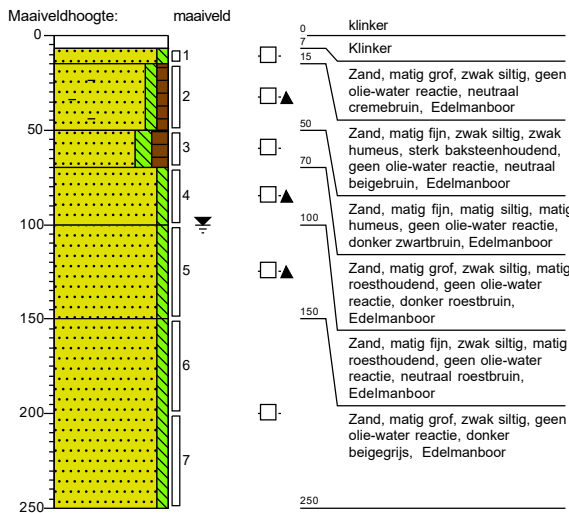

Boring: A03

Datum: 16-4-2021
GWS: 100

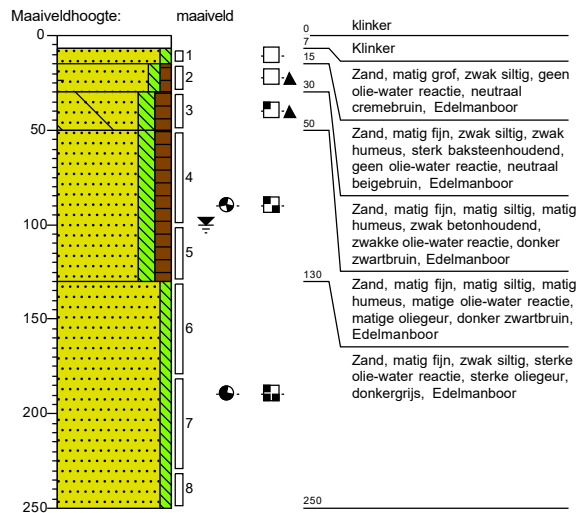

Boring: A04

Datum: 16-4-2021
GWS: 95

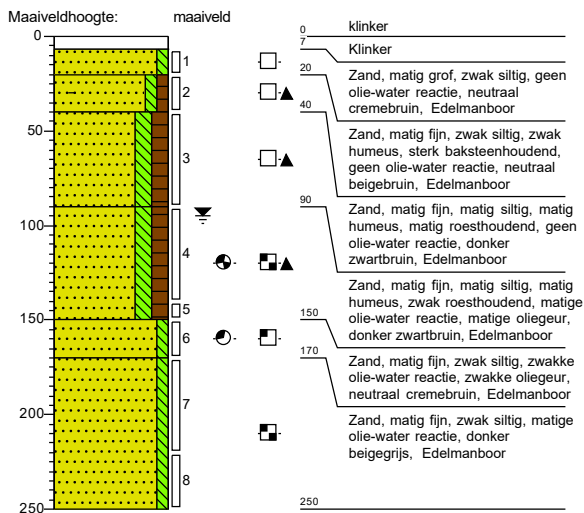

Boring: A05

X: 248557,39
Y: 442886,27
Datum: 16-4-2021
GWS: 100

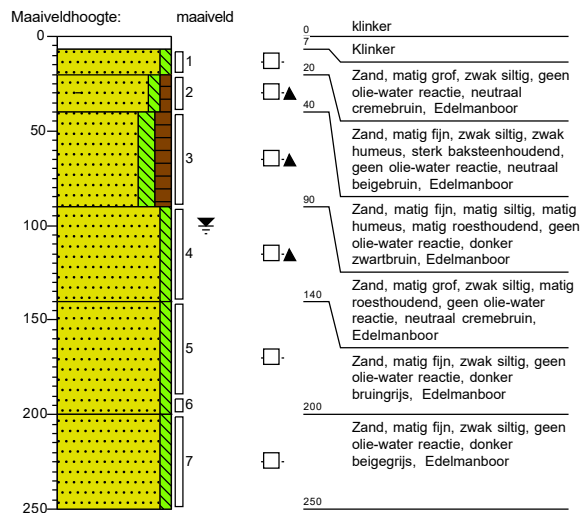

Boring: A06

Datum: 16-4-2021
GWS: 100

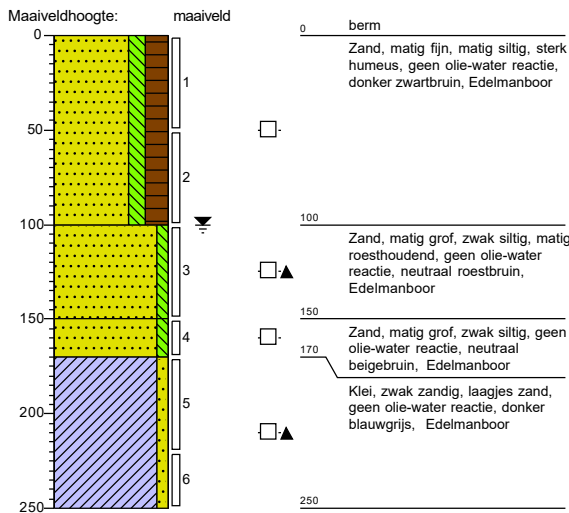

Boring: A07

Datum: 16-4-2021
GWS: 90

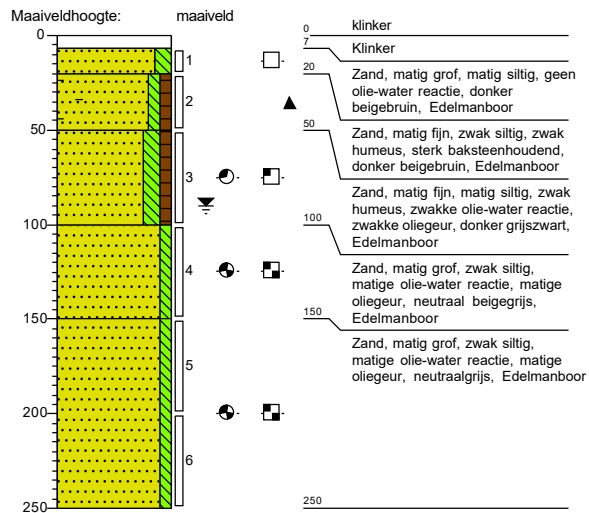

Boring: G1

X: 248572,40
Y: 442879,56
Datum: 24-3-2021

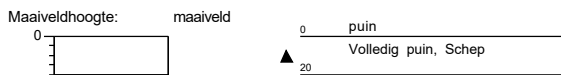

Boring: G2

X: 248574,78
Y: 442887,88
Datum: 24-3-2021

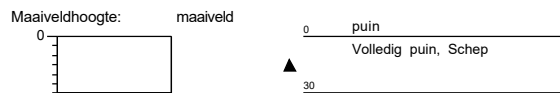

Boring: G3

X: 248575,26
Y: 442896,81
Datum: 24-3-2021

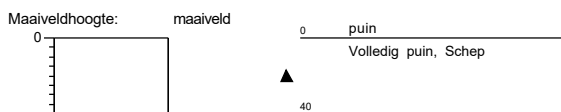

Boring: G4

X: 248574,62
Y: 442906,27
Datum: 24-3-2021

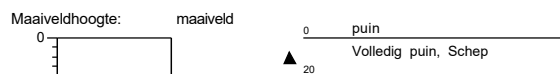

Boring: G5

X: 248567,77
Y: 442947,52
Datum: 24-3-2021

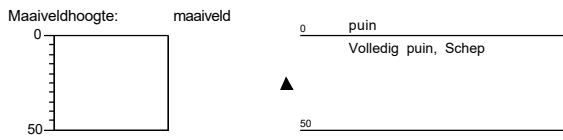

Boring: G6

X: 248560,18
Y: 442958,59
Datum: 24-3-2021

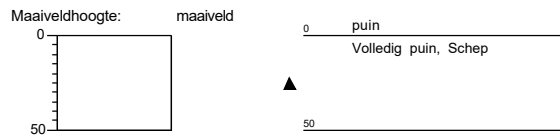

Boring: G7

X: 248572,93
Y: 442976,67
Datum: 24-3-2021

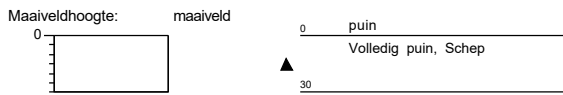

Boring: G8

X: 248585,31
Y: 442995,11
Datum: 24-3-2021

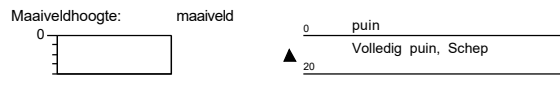

Boring: G9

X: 248601,25
Y: 443010,30
Datum: 24-3-2021

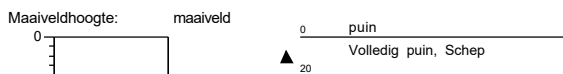

Boring: Emmers puin inrit

Datum: 24-3-2021

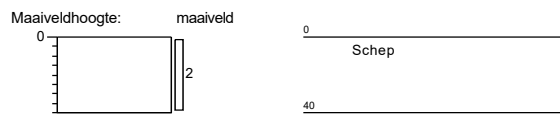

Boring: Emmers puin pad noord

Datum: 24-3-2021

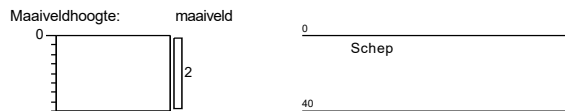

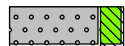
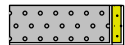
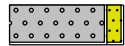
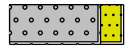
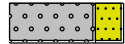

Legenda (conform NEN 5104)

grind

-  Grind, siltig
-  Grind, zwak zandig
-  Grind, matig zandig
-  Grind, sterk zandig
-  Grind, uiterst zandig

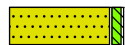
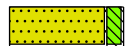
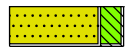
zand

-  Zand, kleiig
-  Zand, zwak siltig
-  Zand, matig siltig
-  Zand, sterk siltig
-  Zand, uiterst siltig



veen

-  Veen, mineraalarm
-  Veen, zwak kleiig
-  Veen, sterk kleiig
-  Veen, zwak zandig
-  Veen, sterk zandig





klei

-  Klei, zwak siltig
-  Klei, matig siltig
-  Klei, sterk siltig
-  Klei, uiterst siltig
-  Klei, zwak zandig
-  Klei, matig zandig
-  Klei, sterk zandig

leem

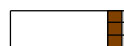
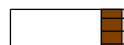
-  Leem, zwak zandig
-  Leem, sterk zandig

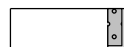



overige toevoegingen

-  zwak humeus
-  matig humeus
-  sterk humeus
-  zwak grindig
-  matig grindig
-  sterk grindig



geur

-  geen geur
-  zwakke geur
-  matige geur
-  sterke geur
-  uiterste geur



olie

-  geen olie-water reactie
-  zwakke olie-water reactie
-  matige olie-water reactie
-  sterke olie-water reactie
-  uiterste olie-water reactie

p.i.d.-waarden

-  > 0
-  > 1
-  > 10
-  > 100
-  > 1000
-  > 10000

monsters

-  geroerd monster
-  ongeroerd monster
-  volumering

overig

-  bijzonder bestanddeel
-  Gemiddeld hoogste grondwaterstand
-  grondwaterstand
-  Gemiddeld laagste grondwaterstand

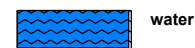



BIJLAGE 3: ANALYSERESULTATEN

De Klinker Milieu B.V.
T.a.v. Nico Looman
Verlengde Ooyerhoekseweg 9
7200 AN ZUTPHEN

Analyscertificaat

Datum: 06-Apr-2021

Hierbij ontvangt u de resultaten van het navolgende laboratoriumonderzoek.

Certificaatnummer/Versie	2021051266/1
Uw project/verslagnummer	K205421
Uw projectnaam	Bumerweg 9 Winterswijk
Uw ordernummer	K205421
Monster(s) ontvangen	29-Mar-2021

Dit certificaat mag uitsluitend in zijn geheel worden gereproduceerd.
De analyse resultaten hebben alleen betrekking op het beproefde object.

De grondmonsters worden tot 4 weken na datum ontvangst bewaard en watermonsters tot 2 weken na datum ontvangst. Zonder tegenbericht worden de monsters nadien afgevoerd.
Indien de monsters langer bewaard dienen te blijven verzoeken wij U dit exemplaar uiterlijk 1 werkdag voor afloop van de standaardbewaarperiode ondertekend aan ons te retourneren. Voor de kosten van het langer bewaren van monsters verwijzen wij naar de prijslijst.

Bewaren tot:

Datum:

Naam:

Handtekening:

Wij vertrouwen erop uw opdracht hiermee naar verwachting te hebben uitgevoerd, mocht U naar aanleiding van dit analyscertificaat nog vragen hebben verzoeken wij U contact op te nemen met de afdeling Verkoop en Advies.

Met vriendelijke groet,

Eurofins Analytico B.V.



Ing. A. Veldhuizen
Technical Manager

Eurofins Analytico B.V.

Gildeweg 42-46
3771 NB Barneveld
P.O. Box 459
3770 AL Barneveld NL

Tel. +31 (0)34 242 63 00
Fax +31 (0)34 242 63 99
E-mail info-env@eurofins.nl
Site www.eurofins.nl

BNP Paribas S.A. 227 9245 25
IBAN: NL71BNPA0227924525
BIC: BNPANL2A
KvK/CoC No. 09088623
BTW/VAT No. NL 8043.14.883.B01

Eurofins Analytico B.V. is ISO 14001: 2015 gecertificeerd door TÜV en erkend door het Vlaamse Gewest (OVAM en Dep. Omgeving), het Brusselse Gewest (BIM), het Waalse Gewest (DGRNE-OWD) en door de overheid van Luxemburg (MEV).

Analysecertificaat

Uw project/verslagnummer K205421
 Uw projectnaam Bumerweg 9 Winterswijk
 Uw ordernummer K205421
 Uw monsternemer

Certificaatnummer/Versie 2021051266/1
 Startdatum analyse 29-Mar-2021
 Datum einde analyse 06-Apr-2021
 Rapportagedatum 06-Apr-2021/14:39
 Bijlage A, B, C, D
 Pagina 1/6

Analyse	Eenheid	1	2	3	4	5
Voorbehandeling						
Cryogeen malen AS3000		Uitgevoerd	Uitgevoerd	Uitgevoerd	Uitgevoerd	Uitgevoerd
Bodemkundige analyses						
S Droge stof	% (m/m)	88.0	80.4	85.9	82.7	79.9
S Organische stof	% (m/m) ds	1.0	2.0	2.0	2.9	<0.7
Gloeirest	% (m/m) ds	99	98	98	97	100
S Korrelgrootte < 2 µm (Lutum)	% (m/m) ds	2.5	2.5	2.4	<2.0	<2.0
Metalen						
S Barium (Ba)	mg/kg ds			27		
S Cadmium (Cd)	mg/kg ds			<0.20		
S Kobalt (Co)	mg/kg ds			<3.0		
S Koper (Cu)	mg/kg ds			12		
S Kwik (Hg)	mg/kg ds			<0.050		
S Molybdeen (Mo)	mg/kg ds			<1.5		
S Nikkel (Ni)	mg/kg ds			5.9		
S Lood (Pb)	mg/kg ds			41		
S Zink (Zn)	mg/kg ds			33		
Vluchtige Aromatische Koolwaterstoffen						
S Benzeen	mg/kg ds				<0.050	<0.050
S Toluene	mg/kg ds				<0.050	<0.050
S Ethylbenzeen	mg/kg ds				<0.050	<0.050
S o-Xyleen	mg/kg ds				<0.050	<0.050
S m,p-Xyleen	mg/kg ds				<0.050	<0.050
S Xylenen (som) (factor 0,7)	mg/kg ds				0.070 ¹⁾	0.070 ¹⁾
BTEX (som)	mg/kg ds				<0.25	<0.25
S Naftaleen	mg/kg ds				<0.010	<0.010
Minerale olie						
Minerale olie (C10-C12)	mg/kg ds	<3.0	180	<3.0	<3.0	<3.0
Minerale olie (C12-C16)	mg/kg ds	11	620	<5.0	<5.0	<5.0
Minerale olie (C16-C21)	mg/kg ds	27	550	10	16	<5.0

Nr. Uw monsteromschrijving

Nr.	Uw monsteromschrijving	Opgegeven monstermatrix	Monster nr.
1	MM01	Grond (AS3000)	11957728
2	MM02	Grond (AS3000)	11957729
3	MM03	Grond (AS3000)	11957730
4	MM04	Grond (AS3000)	11957731
5	MM05	Grond (AS3000)	11957732

Eurofins Analytico B.V.

Gildeweg 42-46
 3771 NB Barneveld
 P.O. Box 459
 3770 AL Barneveld NL
 Tel. +31 (0)34 242 63 00
 Fax +31 (0)34 242 63 99
 E-mail info-env@eurofins.nl
 Site www.eurofins.nl

BNP Paribas S.A. 227 9245 25
 IBAN: NL71BNPA0227924525
 BIC: BNPANL2A
 KvK/CoC No. 09088623
 BTW/VAT No. NL 8043.14.883.B01



Q: door RvA geaccrediteerde verrichting
 R: AP04 erkende en geaccrediteerde verrichting
 S: AS SIKB erkende en geaccrediteerde verrichting
 V: VLAREL erkende verrichting
 W: Waals Gewest erkende verrichting

Dit certificaat mag uitsluitend in zijn geheel worden gereproduceerd.
 Eurofins Analytico B.V. is ISO 14001: 2015 gecertificeerd door TÜV en erkend door het Vlaamse Gewest (OVAM en Dep. Omgeving), het Brusselse Gewest (BIM), het Waalse Gewest (DGRNE-OWD) en door de overheid van Luxemburg (MEV).



Analysecertificaat

Uw project/verslagnummer K205421
 Uw projectnaam Bumerweg 9 Winterswijk
 Uw ordernummer K205421
 Uw monsternemer

Certificaatnummer/Versie 2021051266/1
 Startdatum analyse 29-Mar-2021
 Datum einde analyse 06-Apr-2021
 Rapportagedatum 06-Apr-2021/14:39
 Bijlage A, B, C, D
 Pagina 2/6

Analyse	Eenheid	1	2	3	4	5
Minerale olie (C21-C30)	mg/kg ds	28	200	32	60	<11
Minerale olie (C30-C35)	mg/kg ds	11	88	20	37	<5.0
Minerale olie (C35-C40)	mg/kg ds	<6.0	46	9.0	16	<6.0
S Minerale olie totaal (C10-C40)	mg/kg ds	80	1700	76	130	<35
Chromatogram olie (GC)		Zie bijl.	Zie bijl.	Zie bijl.	Zie bijl.	
Polychloorbifenylen, PCB						
S PCB 28	mg/kg ds			<0.0010		
S PCB 52	mg/kg ds			<0.0010		
S PCB 101	mg/kg ds			<0.0010		
S PCB 118	mg/kg ds			<0.0010		
S PCB 138	mg/kg ds			<0.0010		
S PCB 153	mg/kg ds			<0.0010		
S PCB 180	mg/kg ds			0.0012		
S PCB (som 7) (factor 0,7)	mg/kg ds			0.0054		
Polycyclische Aromatische Koolwaterstoffen, PAK						
S Naftaleen	mg/kg ds			<0.050		
S Fenanthreen	mg/kg ds			0.74		
S Anthraceen	mg/kg ds			0.063		
S Fluorantheen	mg/kg ds			1.2		
S Benzo(a)anthraceen	mg/kg ds			0.30		
S Chryseen	mg/kg ds			0.56		
S Benzo(k)fluorantheen	mg/kg ds			0.24		
S Benzo(a)pyreen	mg/kg ds			0.37		
S Benzo(ghi)peryleen	mg/kg ds			0.29		
S Indeno(123-cd)pyreen	mg/kg ds			0.34		
S PAK VROM (10) (factor 0,7)	mg/kg ds			4.1		

Nr. Uw monsteromschrijving

Nr.	Uw monsteromschrijving	Opgegeven monstermatrix	Monster nr.
1	MM01	Grond (AS3000)	11957728
2	MM02	Grond (AS3000)	11957729
3	MM03	Grond (AS3000)	11957730
4	MM04	Grond (AS3000)	11957731
5	MM05	Grond (AS3000)	11957732

Q: door RvA geaccrediteerde verrichting
 R: AP04 erkende en geaccrediteerde verrichting
 S: AS SIKB erkende en geaccrediteerde verrichting
 V: VLAREL erkende verrichting
 W: Waals Gewest erkende verrichting

Eurofins Analytico B.V.

Gildeweg 42-46
 3771 NB Barneveld
 P.O. Box 459
 3770 AL Barneveld NL

Tel. +31 (0)34 242 63 00
 Fax +31 (0)34 242 63 99
 E-mail info-env@eurofins.nl
 Site www.eurofins.nl

BNP Paribas S.A. 227 9245 25
 IBAN: NL71BNPA0227924525
 BIC: BNPANL2A
 KvK/CoC No. 09088623
 BTW/VAT No. NL 8043.14.883.B01

Dit certificaat mag uitsluitend in zijn geheel worden gereproduceerd.
 Eurofins Analytico B.V. is ISO 14001: 2015 gecertificeerd door TÜV
 en erkend door het Vlaamse Gewest (OVAM en Dep. Omgeving),
 het Brusselse Gewest (BIM), het Waalse Gewest (DGRNE-OWD)
 en door de overheid van Luxemburg (MEV).



Analysecertificaat

Uw project/verslagnummer K205421
 Uw projectnaam Bumerweg 9 Winterswijk
 Uw ordernummer K205421
 Uw monsternemer

Certificaatnummer/Versie 2021051266/1
 Startdatum analyse 29-Mar-2021
 Datum einde analyse 06-Apr-2021
 Rapportagedatum 06-Apr-2021/14:39
 Bijlage A, B, C, D
 Pagina 3/6

Analyse	Einheid	6	7	8	9	10
Voorbehandeling						
Cryogeen malen AS3000		Uitgevoerd	Uitgevoerd	Uitgevoerd	Uitgevoerd	Uitgevoerd
Bodemkundige analyses						
S Droge stof	% (m/m)	85.7	82.0	82.5	82.8	88.1
S Organische stof	% (m/m) ds	1.3	2.6	4.4	3.9	1.1
Gloeirest	% (m/m) ds	99	97	96	96	99
S Korrelgrootte < 2 µm (Lutum)	% (m/m) ds	<2.0	2.5	<2.0	<2.0	<2.0
Metalen						
S Barium (Ba)	mg/kg ds		<20	<20	<20	<20
S Cadmium (Cd)	mg/kg ds		<0.20	<0.20	<0.20	<0.20
S Kobalt (Co)	mg/kg ds		<3.0	<3.0	<3.0	<3.0
S Koper (Cu)	mg/kg ds		<5.0	14	11	<5.0
S Kwik (Hg)	mg/kg ds		0.050	0.12	<0.050	<0.050
S Molybdeen (Mo)	mg/kg ds		<1.5	<1.5	<1.5	<1.5
S Nikkel (Ni)	mg/kg ds		<4.0	<4.0	<4.0	4.5
S Lood (Pb)	mg/kg ds		<10	23	15	<10
S Zink (Zn)	mg/kg ds		56	43	32	<20
Minerale olie						
Minerale olie (C10-C12)	mg/kg ds	<3.0	<3.0	<3.0	<3.0	<3.0
Minerale olie (C12-C16)	mg/kg ds	<5.0	<5.0	<5.0	<5.0	<5.0
Minerale olie (C16-C21)	mg/kg ds	<5.0	<5.0	<5.0	<5.0	<5.0
Minerale olie (C21-C30)	mg/kg ds	<11	<11	<11	<11	18
Minerale olie (C30-C35)	mg/kg ds	6.5	9.0	5.3	9.8	15
Minerale olie (C35-C40)	mg/kg ds	<6.0	<6.0	<6.0	<6.0	6.9
S Minerale olie totaal (C10-C40)	mg/kg ds	<35	<35	<35	<35	47
Chromatogram olie (GC)						Zie bijl.
Polychloorbifenylen, PCB						
S PCB 28	mg/kg ds		<0.0010	<0.0010	<0.0010	<0.0010
S PCB 52	mg/kg ds		<0.0010	<0.0010	<0.0010	<0.0010
S PCB 101	mg/kg ds		<0.0010	<0.0010	<0.0010	<0.0010

Nr. Uw monsteromschrijving

6 MM06
 7 MM07
 8 MM08
 9 MM09
 10 MM10

Opgegeven monstermatrix

Grond (AS3000)
 Grond (AS3000)
 Grond (AS3000)
 Grond (AS3000)
 Grond (AS3000)

Monster nr.

11957733
 11957734
 11957735
 11957736
 11957737

Q: door RvA geaccrediteerde verrichting
 R: AP04 erkende en geaccrediteerde verrichting
 S: AS SIKB erkende en geaccrediteerde verrichting
 V: VLAREL erkende verrichting
 W: Waals Gewest erkende verrichting

Eurofins Analytico B.V.

Gildeweg 42-46
 3771 NB Barneveld
 P.O. Box 459
 3770 AL Barneveld NL
 Tel. +31 (0)34 242 63 00
 Fax +31 (0)34 242 63 99
 E-mail info-env@eurofins.nl
 Site www.eurofins.nl

BNP Paribas S.A. 227 9245 25
 IBAN: NL71BNPA0227924525
 BIC: BNPANL2A
 KvK/CoC No. 09088623
 BTW/VAT No. NL 8043.14.883.B01

Dit certificaat mag uitsluitend in zijn geheel worden gereproduceerd.
 Eurofins Analytico B.V. is ISO 14001: 2015 gecertificeerd door TÜV
 en erkend door het Vlaamse Gewest (OVAM en Dep. Omgeving),
 het Brusselse Gewest (BIM), het Waalse Gewest (DGRNE-OWD)
 en door de overheid van Luxemburg (MEV).

Analysecertificaat

Uw project/verslagnummer K205421
 Uw projectnaam Bumerweg 9 Winterswijk
 Uw ordernummer K205421
 Uw monsternemer

Certificaatnummer/Versie 2021051266/1
 Startdatum analyse 29-Mar-2021
 Datum einde analyse 06-Apr-2021
 Rapportagedatum 06-Apr-2021/14:39
 Bijlage A, B, C, D
 Pagina 4/6

Analyse	Eenheid	6	7	8	9	10
S PCB 118	mg/kg ds	<0.0010	<0.0010	<0.0010	<0.0010	<0.0010
S PCB 138	mg/kg ds	<0.0010	<0.0010	<0.0010	<0.0010	<0.0010
S PCB 153	mg/kg ds	<0.0010	<0.0010	<0.0010	<0.0010	<0.0010
S PCB 180	mg/kg ds	<0.0010	<0.0010	<0.0010	<0.0010	<0.0010
S PCB (som 7) (factor 0,7)	mg/kg ds	0.0049 ¹⁾	0.0049 ¹⁾	0.0049 ¹⁾	0.0049 ¹⁾	0.0049 ¹⁾
Polycyclische Aromatische Koolwaterstoffen, PAK						
S Naftaleen	mg/kg ds	<0.050	<0.050	<0.050	<0.050	<0.050
S Fenanthreen	mg/kg ds	<0.050	<0.050	<0.050	<0.050	<0.050
S Anthraceen	mg/kg ds	<0.050	<0.050	<0.050	<0.050	<0.050
S Fluorantheen	mg/kg ds	<0.050	0.11	0.074	0.23	0.23
S Benzo(a)anthraceen	mg/kg ds	<0.050	0.061	<0.050	0.17	0.17
S Chryseen	mg/kg ds	<0.050	0.056	0.057	0.22	0.22
S Benzo(k)fluorantheen	mg/kg ds	<0.050	<0.050	<0.050	0.088	0.088
S Benzo(a)pyreen	mg/kg ds	<0.050	0.061	<0.050	0.10	0.10
S Benzo(ghi)peryleen	mg/kg ds	<0.050	0.051	<0.050	0.096	0.096
S Indeno(123-cd)pyreen	mg/kg ds	<0.050	0.058	<0.050	0.12	0.12
S PAK VROM (10) (factor 0,7)	mg/kg ds	0.35 ¹⁾	0.53	0.41	1.1	1.1

Nr. Uw monsteromschrijving

Nr.	Uw monsteromschrijving	Opgegeven monstermatrix	Monster nr.
6	MM06	Grond (AS3000)	11957733
7	MM07	Grond (AS3000)	11957734
8	MM08	Grond (AS3000)	11957735
9	MM09	Grond (AS3000)	11957736
10	MM10	Grond (AS3000)	11957737

Q: door RvA geaccrediteerde verrichting
 R: AP04 erkende en geaccrediteerde verrichting
 S: AS SIKB erkende en geaccrediteerde verrichting
 V: VLAREL erkende verrichting
 W: Waals Gewest erkende verrichting

Eurofins Analytico B.V.

Gildeweg 42-46
 3771 NB Barneveld
 P.O. Box 459
 3770 AL Barneveld NL
 Tel. +31 (0)34 242 63 00
 Fax +31 (0)34 242 63 99
 E-mail info-env@eurofins.nl
 Site www.eurofins.nl

BNP Paribas S.A. 227 9245 25
 IBAN: NL71BNPA0227924525
 BIC: BNPANL2A
 KvK/CoC No. 09088623
 BTW/VAT No. NL 8043.14.883.B01

Dit certificaat mag uitsluitend in zijn geheel worden gereproduceerd.
 Eurofins Analytico B.V. is ISO 14001: 2015 gecertificeerd door TÜV
 en erkend door het Vlaamse Gewest (OVAM en Dep. Omgeving),
 het Brusselse Gewest (BIM), het Waalse Gewest (DGRNE-OWD)
 en door de overheid van Luxemburg (MEV).



Analysecertificaat

Uw project/verslagnummer K205421
 Uw projectnaam Bumerweg 9 Winterswijk
 Uw ordernummer K205421
 Uw monsternemer

Certificaatnummer/Versie 2021051266/1
 Startdatum analyse 29-Mar-2021
 Datum einde analyse 06-Apr-2021
 Rapportagedatum 06-Apr-2021/14:39
 Bijlage A, B, C, D
 Pagina 5/6

Analyse	Eenheid	11	12
Voorbehandeling			
Cryogeen malen AS3000		Uitgevoerd	Uitgevoerd
Bodemkundige analyses			
S Droge stof	% (m/m)	83.2	82.5
S Organische stof	% (m/m) ds	1.2	0.8
Gloeirest	% (m/m) ds	99	99
S Korrelgrootte < 2 µm (Lutum)	% (m/m) ds	<2.0	<2.0
Metalen			
S Barium (Ba)	mg/kg ds	<20	<20
S Cadmium (Cd)	mg/kg ds	<0.20	<0.20
S Kobalt (Co)	mg/kg ds	<3.0	<3.0
S Koper (Cu)	mg/kg ds	<5.0	<5.0
S Kwik (Hg)	mg/kg ds	<0.050	<0.050
S Molybdeen (Mo)	mg/kg ds	<1.5	<1.5
S Nikkel (Ni)	mg/kg ds	<4.0	<4.0
S Lood (Pb)	mg/kg ds	<10	<10
S Zink (Zn)	mg/kg ds	<20	<20
Minerale olie			
Minerale olie (C10-C12)	mg/kg ds	<3.0	<3.0
Minerale olie (C12-C16)	mg/kg ds	<5.0	<5.0
Minerale olie (C16-C21)	mg/kg ds	<5.0	<5.0
Minerale olie (C21-C30)	mg/kg ds	<11	<11
Minerale olie (C30-C35)	mg/kg ds	<5.0	<5.0
Minerale olie (C35-C40)	mg/kg ds	<6.0	<6.0
S Minerale olie totaal (C10-C40)	mg/kg ds	<35	<35
Polychloorbifenylen, PCB			
S PCB 28	mg/kg ds	<0.0010	<0.0010
S PCB 52	mg/kg ds	<0.0010	<0.0010
S PCB 101	mg/kg ds	<0.0010	<0.0010
S PCB 118	mg/kg ds	<0.0010	<0.0010

Nr. Uw monsteromschrijving

11 MM11
 12 MM12

Opgegeven monstermatrix

Grond (AS3000)
 Grond (AS3000)

Monster nr.

11957738
 11957739

Eurofins Analytico B.V.

Gildeweg 42-46 Tel. +31 (0)34 242 63 00
 3771 NB Barneveld Fax +31 (0)34 242 63 99
 P.O. Box 459 E-mail info-env@eurofins.nl
 3770 AL Barneveld NL Site www.eurofins.nl

BNP Paribas S.A. 227 9245 25
 IBAN: NL71BNPA0227924525
 BIC: BNPANL2A
 KvK/CoC No. 09088623
 BTW/VAT No. NL 8043.14.883.B01



Q: door RvA geaccrediteerde verrichting
 R: AP04 erkende en geaccrediteerde verrichting
 S: AS SIKB erkende en geaccrediteerde verrichting
 V: VLAREL erkende verrichting
 W: Waals Gewest erkende verrichting

Dit certificaat mag uitsluitend in zijn geheel worden gereproduceerd.
 Eurofins Analytico B.V. is ISO 14001: 2015 gecertificeerd door TÜV
 en erkend door het Vlaamse Gewest (OVAM en Dep. Omgeving),
 het Brusselse Gewest (BIM), het Waalse Gewest (DGRNE-OWD)
 en door de overheid van Luxemburg (MEV).



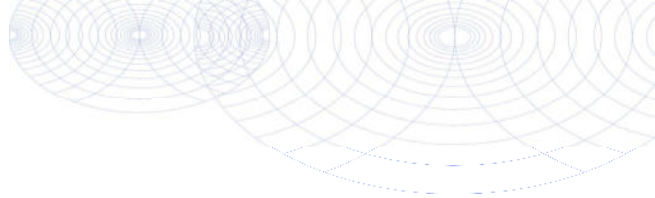

Analysecertificaat

Uw project/verslagnummer K205421
 Uw projectnaam Bumerweg 9 Winterswijk
 Uw ordernummer K205421
 Uw monsternemer

Certificaatnummer/Versie 2021051266/1
 Startdatum analyse 29-Mar-2021
 Datum einde analyse 06-Apr-2021
 Rapportagedatum 06-Apr-2021/14:39
 Bijlage A, B, C, D
 Pagina 6/6

Analyse	Eenheid	11	12
S PCB 138	mg/kg ds	<0.0010	<0.0010
S PCB 153	mg/kg ds	<0.0010	<0.0010
S PCB 180	mg/kg ds	<0.0010	<0.0010
S PCB (som 7) (factor 0,7)	mg/kg ds	0.0049 ¹⁾	0.0049 ¹⁾
Polycyclische Aromatische Koolwaterstoffen, PAK			
S Naftaleen	mg/kg ds	<0.050	<0.050
S Fenanthreen	mg/kg ds	<0.050	<0.050
S Anthraceen	mg/kg ds	<0.050	<0.050
S Fluorantheen	mg/kg ds	<0.050	<0.050
S Benzo(a)anthraceen	mg/kg ds	<0.050	<0.050
S Chryseen	mg/kg ds	<0.050	<0.050
S Benzo(k)fluorantheen	mg/kg ds	<0.050	<0.050
S Benzo(a)pyreen	mg/kg ds	<0.050	<0.050
S Benzo(ghi)peryleen	mg/kg ds	<0.050	<0.050
S Indeno(123-cd)pyreen	mg/kg ds	<0.050	<0.050
S PAK VROM (10) (factor 0,7)	mg/kg ds	0.35 ¹⁾	0.35 ¹⁾

Nr. Uw monsteromschrijving

11 MM11
 12 MM12

Opgegeven monstermatrix

Grond (AS3000)
 Grond (AS3000)

Monster nr.

11957738
 11957739

Eurofins Analytico B.V.

Gildeweg 42-46 Tel. +31 (0)34 242 63 00
 3771 NB Barneveld Fax +31 (0)34 242 63 99
 P.O. Box 459 E-mail info-env@eurofins.nl
 3770 AL Barneveld NL Site www.eurofins.nl

BNP Paribas S.A. 227 9245 25
 IBAN: NL71BNPA0227924525
 BIC: BNPANL2A
 KvK/CoC No. 09088623
 BTW/VAT No. NL 8043.14.883.B01



Q: door RvA geaccrediteerde verrichting
 R: AP04 erkende en geaccrediteerde verrichting
 S: AS SIKB erkende en geaccrediteerde verrichting
 V: VLAREL erkende verrichting
 W: Waals Gewest erkende verrichting

Dit certificaat mag uitsluitend in zijn geheel worden gereproduceerd.
 Eurofins Analytico B.V. is ISO 14001: 2015 gecertificeerd door TÜV
 en erkend door het Vlaamse Gewest (OVAM en Dep. Omgeving),
 het Brusselse Gewest (BIM), het Waalse Gewest (DGRNE-OWD)
 en door de overheid van Luxemburg (MEV).

Akkoord
 Pr.coörd.



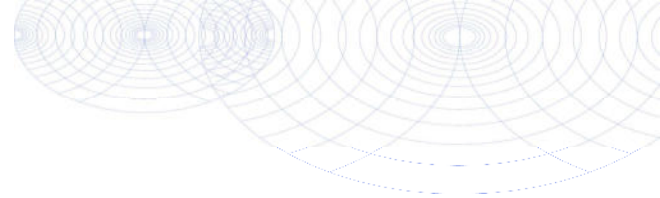

Bijlage (A) met de opgegeven deelmonsterinformatie behorende bij het analysecertificaat. 2021051266/1

Pagina 1/2

Monster nr.	Uw monsteromschrijving			Uw datum monstername	Monsteromsch./Monstername ID
	Barcode	Boornr	Van Tot		
11957728	MM01				
3815454AA	8	7	30	24-Mar-2021	1
3815424AA	6	7	50	24-Mar-2021	1
3815260AA	9	7	50	24-Mar-2021	1
3815258AA	7	7	50	24-Mar-2021	1
11957729	MM02				
3815266AA	9	180	200	24-Mar-2021	5
3815269AA	7	160	200	24-Mar-2021	5
11957730	MM03				
3815553AA	3	20	70	24-Mar-2021	2
3815255AA	11	20	50	24-Mar-2021	1
3815548AA	12	7	50	24-Mar-2021	1
3815557AA	10	20	50	24-Mar-2021	2
11957731	MM04				
3815272AA	4	7	50	24-Mar-2021	1
3767397AA	15	50	100	24-Mar-2021	2
3815264AA	16	50	100	24-Mar-2021	2
11957732	MM05				
3815249AA	4	200	250	24-Mar-2021	5
3767399AA	15	200	250	24-Mar-2021	5
3767378AA	16	200	250	24-Mar-2021	5
11957733	MM06				
3815556AA	13	7	50	24-Mar-2021	1
3815549AA	14	7	50	24-Mar-2021	1
11957734	MM07				
3767396AA	17	7	57	24-Mar-2021	1
3767377AA	18	20	70	24-Mar-2021	2
3767390AA	19	20	70	24-Mar-2021	2
3767406AA	5	20	70	24-Mar-2021	2
11957735	MM08				
3767347AA	20	0	50	24-Mar-2021	1
3815389AA	24	0	50	24-Mar-2021	1
3815757AA	25	0	50	24-Mar-2021	1
3815382AA	26	0	50	24-Mar-2021	1
3815762AA	27	0	50	24-Mar-2021	1
3815767AA	28	0	50	24-Mar-2021	1
3767368AA	29	0	50	24-Mar-2021	1

Eurofins Analytico B.V.

Gildeweg 42-46
3771 NB Barneveld
P.O. Box 459
3770 AL Barneveld NL

Tel. +31 (0)34 242 63 00
Fax +31 (0)34 242 63 99
E-mail info-env@eurofins.nl
Site www.eurofins.nl

BNP Paribas S.A. 227 9245 25
IBAN: NL71BNPA0227924525
BIC: BNPANL2A
KvK/CoC No. 09088623
BTW/VAT No. NL 8043.14.883.B01

Eurofins Analytico B.V. is ISO 14001: 2015 gecertificeerd door TÜV en erkend door het Vlaamse Gewest (OVAM en Dep. Omgeving), het Brusselse Gewest (BIM), het Waalse Gewest (DGRNE-OWD) en door de overheid van Luxemburg (MEV).

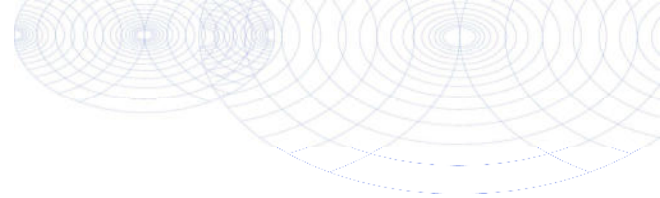

Bijlage (A) met de opgegeven deelmonsterinformatie behorende bij het analysecertificaat. 2021051266/1

Pagina 2/2

Monster nr.	Uw monsteromschrijving			Uw datum monstername	Monsteromsch./Monstername ID
	Barcode	Boornr	Van Tot		
11957736	MM09				
3767366AA	35	0	50	24-Mar-2021	1
3815768AA	30	0	50	24-Mar-2021	1
3815756AA	31	0	50	24-Mar-2021	1
3767364AA	32	0	50	24-Mar-2021	1
3815758AA	33	0	50	24-Mar-2021	1
3815760AA	34	0	50	24-Mar-2021	1
3815759AA	37	0	50	24-Mar-2021	1
3815386AA	38	0	50	24-Mar-2021	1
11957737	MM10				
3767375AA	21	7	50	24-Mar-2021	1
3815766AA	22	7	50	24-Mar-2021	1
3767376AA	36	7	50	24-Mar-2021	1
3815721AA	23	7	50	24-Mar-2021	1
11957738	MM11				
3815688AA	35	50	100	24-Mar-2021	2
3815733AA	35	100	150	24-Mar-2021	3
3815764AA	35	150	200	24-Mar-2021	4
3815761AA	36	50	100	24-Mar-2021	2
3767373AA	36	100	150	24-Mar-2021	3
3815714AA	36	150	200	24-Mar-2021	4
11957739	MM12				
3815755AA	37	50	100	24-Mar-2021	2
3815763AA	37	100	150	24-Mar-2021	3
3815769AA	37	150	200	24-Mar-2021	4
3815375AA	38	50	100	24-Mar-2021	2
3815373AA	38	100	150	24-Mar-2021	3
3815390AA	38	150	200	24-Mar-2021	4



Eurofins Analytico B.V.

Gildeweg 42-46
 3771 NB Barneveld
 P.O. Box 459
 3770 AL Barneveld NL

Tel. +31 (0)34 242 63 00
 Fax +31 (0)34 242 63 99
 E-mail info-env@eurofins.nl
 Site www.eurofins.nl

BNP Paribas S.A. 227 9245 25
 IBAN: NL71BNP0227924525
 BIC: BNPANL2A
 KvK/CoC No. 09088623
 BTW/VAT No. NL 8043.14.883.B01

Eurofins Analytico B.V. is ISO 14001: 2015 gecertificeerd door TÜV en erkend door het Vlaamse Gewest (OVAM en Dep. Omgeving), het Brusselse Gewest (BIM), het Waalse Gewest (DGRNE-OWD) en door de overheid van Luxemburg (MEV).

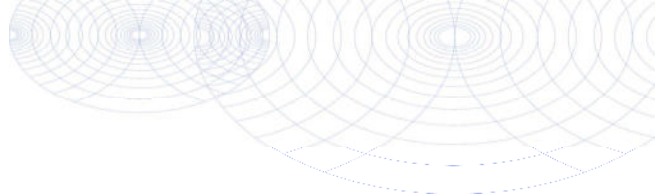
**Bijlage (B) met opmerkingen behorende bij analysecertificaat 2021051266/1**

Pagina 1/1

Opmerking 1)De toetswaarde van de som is gelijk aan de sommatie van $0,7 \times RG$ **Eurofins Analytico B.V.**

Gildeweg 42-46 Tel. +31 (0)34 242 63 00
3771 NB Barneveld Fax +31 (0)34 242 63 99
P.O. Box 459 E-mail info-env@eurofins.nl
3770 AL Barneveld NL Site www.eurofins.nl

BNP Paribas S.A. 227 9245 25
IBAN: NL71BNPA0227924525
BIC: BNPANL2A
KvK/CoC No. 09088623
BTW/VAT No. NL 8043.14.883.B01

Eurofins Analytico B.V. is ISO 14001: 2015 gecertificeerd door TÜV en erkend door het Vlaamse Gewest (OVAM en Dep. Omgeving), het Brusselse Gewest (BIM), het Waalse Gewest (DGRNE-OWD) en door de overheid van Luxemburg (MEV).

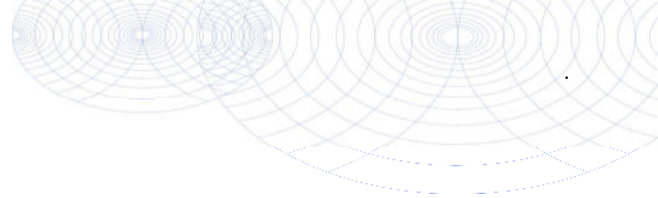

Bijlage (C) met methodeverwijzingen behorende bij analysecertificaat 2021051266/1

Analyse	Methode	Techniek	Methode referentie
Voorbehandeling			
Cryogeen malen	W0106	Voorbehandeling	AS3000
Bodemkundige analyses			
Droge Stof	W0104	Gravimetrie	pb 3010-2 en NEN-EN 15934
Organische stof (gloeiverlies)	W0109	Gravimetrie	pb 3010-3 en NEN 5754
Korrelgrootte < 2 µm (lutum)	W0171	Sedimentatie	pb 3010-4 en NEN 5753
Metalen			
Barium (Ba)	W0423	ICP-MS	pb 3010-5 en NEN-EN-ISO 17294-2
Cadmium (Cd)	W0423	ICP-MS	pb 3010-5 en NEN-EN-ISO 17294-2
Kobalt (Co)	W0423	ICP-MS	pb 3010-5 en NEN-EN-ISO 17294-2
Koper (Cu)	W0423	ICP-MS	pb 3010-5 en NEN-EN-ISO 17294-2
Kwik (Hg)	W0423	ICP-MS	pb 3010-5 en NEN-EN-ISO 17294-2
Molybdeen (Mo)	W0423	ICP-MS	pb 3010-5 en NEN-EN-ISO 17294-2
Nikkel (Ni)	W0423	ICP-MS	pb 3010-5 en NEN-EN-ISO 17294-2
Lood (Pb)	W0423	ICP-MS	pb 3010-5 en NEN-EN-ISO 17294-2
Zink (Zn)	W0423	ICP-MS	pb 3010-5 en NEN-EN-ISO 17294-2
Vluchtige Aromatische Koolwaterstoffen			
Xylenen som AS/AP	W0254	HS-GC-MS	pb 3030-1 & NEN-EN-ISO 22155
Aromaten (BTEXN)	W0254	HS-GC-MS	pb 3030-1 & NEN-EN-ISO 22155
Minerale olie			
Minerale Olie (C10-C40)	W0202	GC-FID	pb 3010-7 en NEN-EN-ISO 16703
Chromatogram MO (GC)	W0202	GC-FID	NEN-EN-ISO 16703
Polychloorbifenylen, PCB			
PCB (7)	W0271	GC-MS	pb 3010-8 en NEN 6980
Polycyclische Aromatische Koolwaterstoffen, PAK			
PAK (10) (VROM)	W0271	GC-MS	pb. 3010-6 en NEN-ISO 18287
PAK som AS3000/AP04	W0271	GC-MS	pb. 3010-6 en NEN-ISO 18287

Nadere informatie over de toegepaste onderzoeksmethoden alsmede een classificatie van de meetonzekerheid staan vermeld in ons overzicht "Specificaties analysemethoden", versie juni 2020.

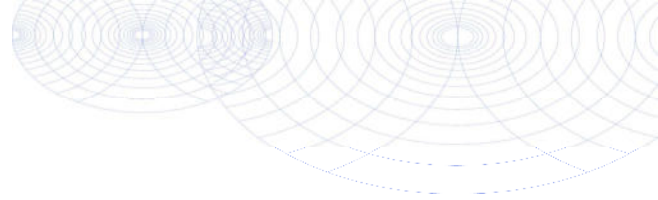
**Bijlage (D) opmerkingen aangaande de monsternamen en conserveringstermijn 2021051266/1**

Pagina 1/1

Er zijn verschillen met de richtlijnen geconstateerd die de betrouwbaarheid van de resultaten van onderstaande monsters of analyses mogelijk hebben beïnvloed.

Analyse**Monster nr.**

De conserveringstermijn is voor de betreffende analyse overschreden.

Vluchtige componenten (Voorbehandeling)

11957731

11957732

Monsterhouder voor vluchtige stoffen ongeschikt en/of mengmonster uit ongeschikte monsterhouder genomen.

11957731

11957732

**Eurofins Analytico B.V.**

Gildeweg 42-46
3771 NB Barneveld
P.O. Box 459
3770 AL Barneveld NL

Tel. +31 (0)34 242 63 00
Fax +31 (0)34 242 63 99
E-mail info-env@eurofins.nl
Site www.eurofins.nl

BNP Paribas S.A. 227 9245 25
IBAN: NL71BNPA0227924525
BIC: BNPANL2A
KvK/CoC No. 09088623
BTW/VAT No. NL 8043.14.883.B01

Eurofins Analytico B.V. is ISO 14001: 2015 gecertificeerd door TÜV en erkend door het Vlaamse Gewest (OVAM en Dep. Omgeving), het Brusselse Gewest (BIM), het Waalse Gewest (DGRNE-OWD) en door de overheid van Luxemburg (MEV).

Chromatogram TPH/ Mineral Oil

Sample ID.: 11957728
 Certificate no.: 2021051266
 Sample description.: MM01
 V

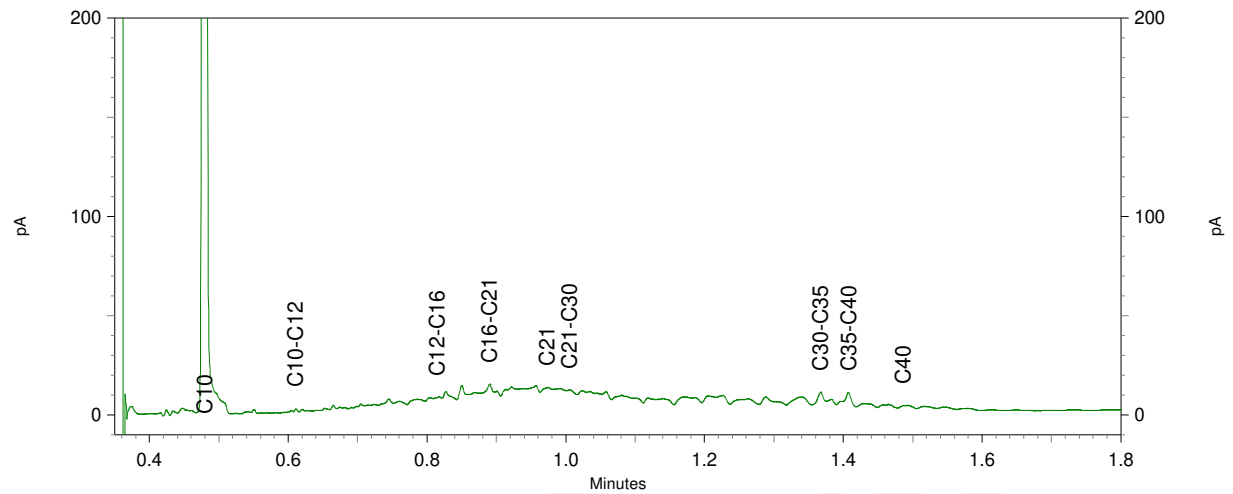
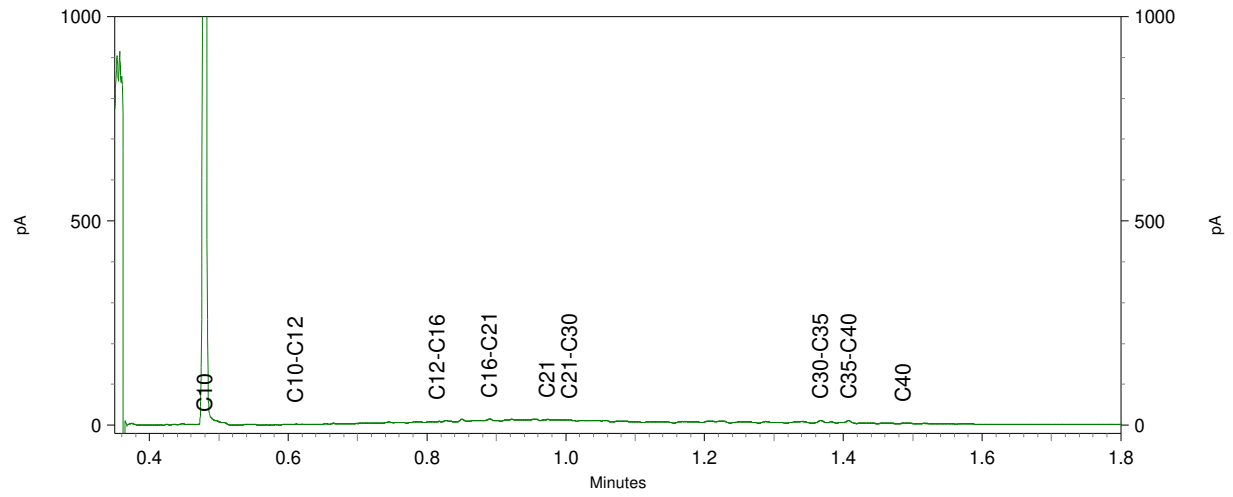
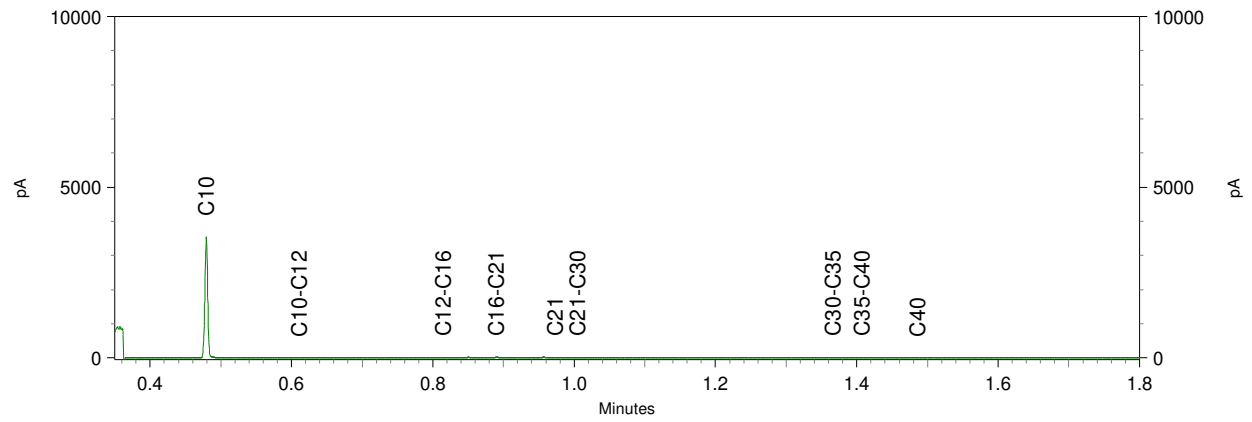

Sample ID.: 11957729
Certificate no.:2021051266
Sample description.: MM02

V

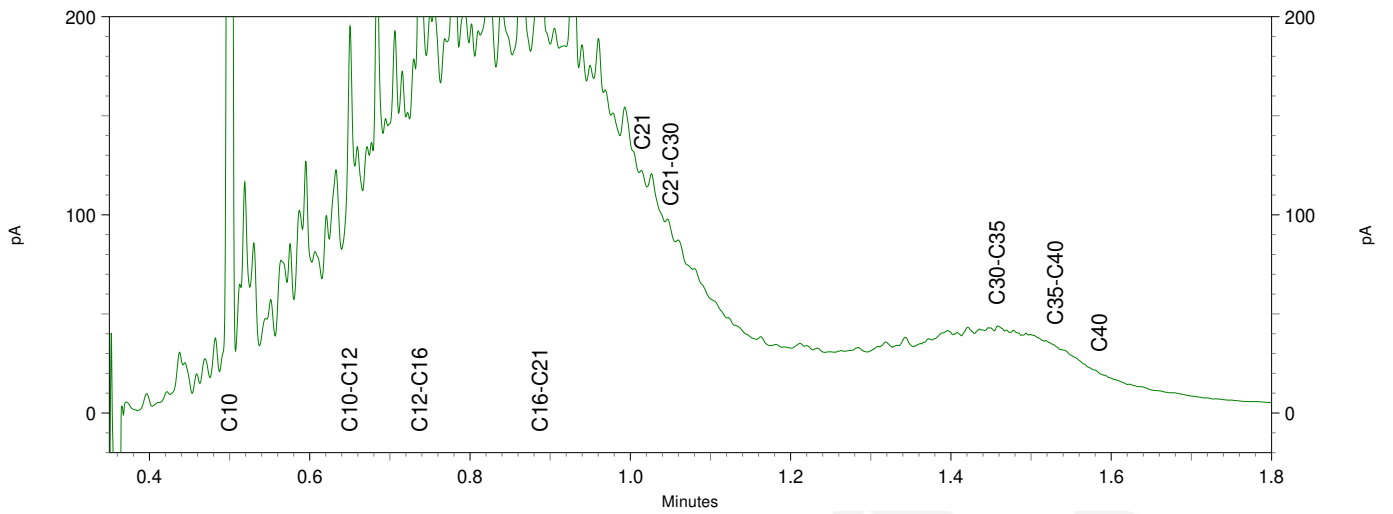
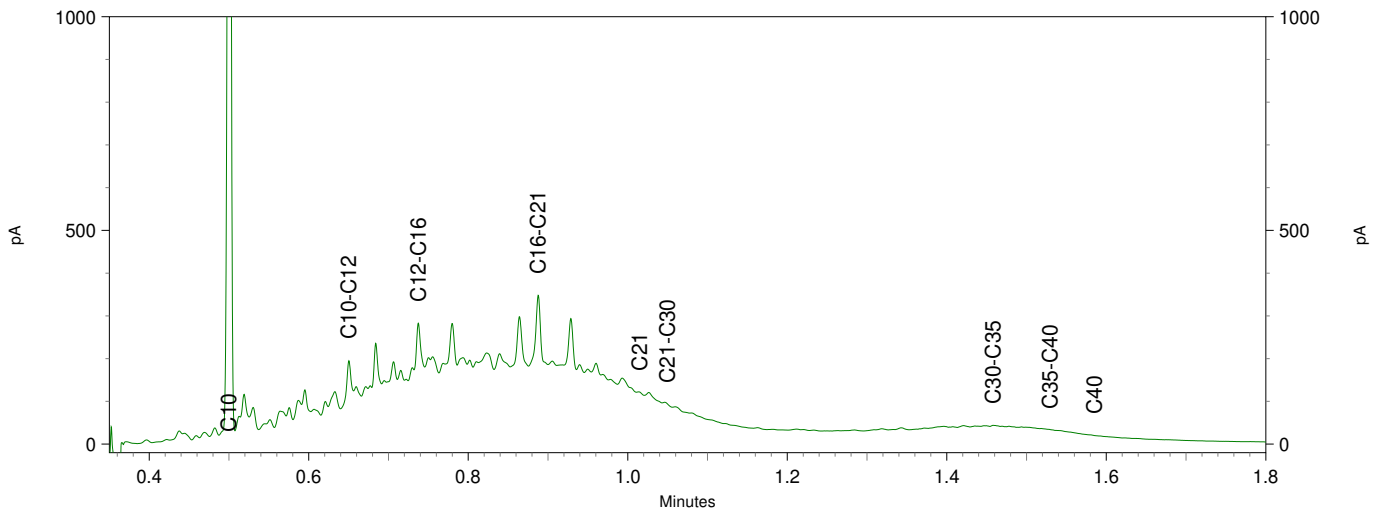
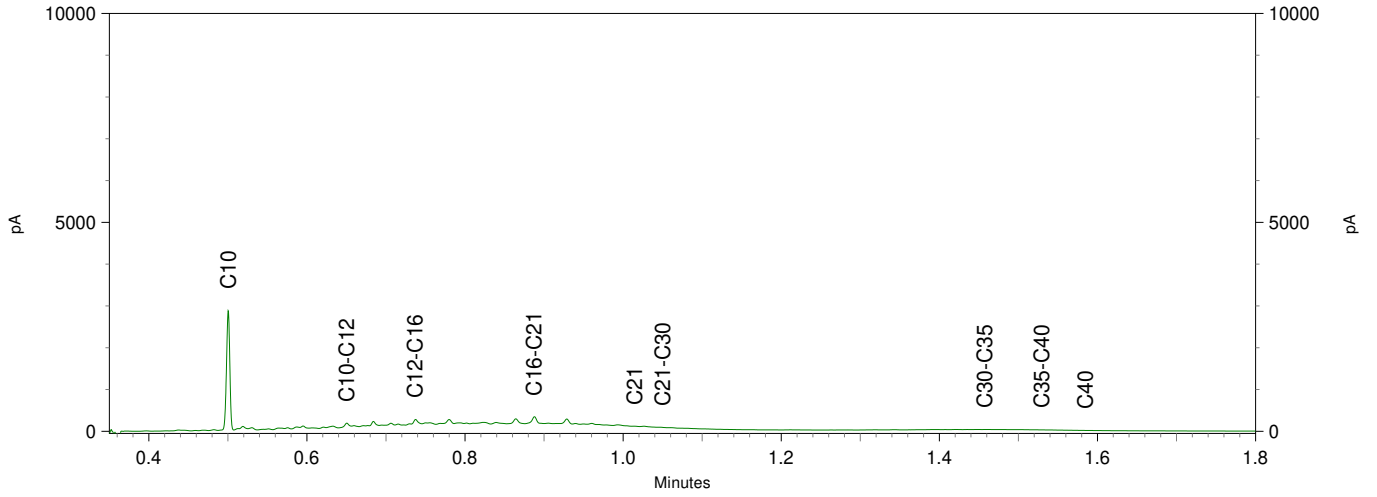

Sample ID.: 11957730
 Certificate no.:2021051266
 Sample description.: MM03

V

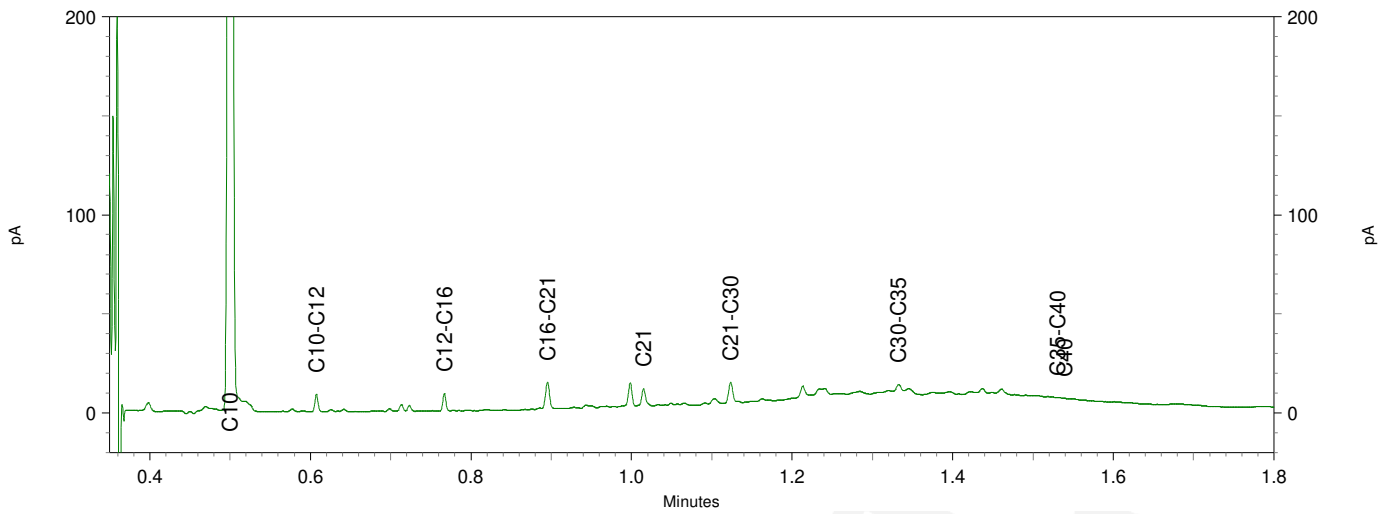
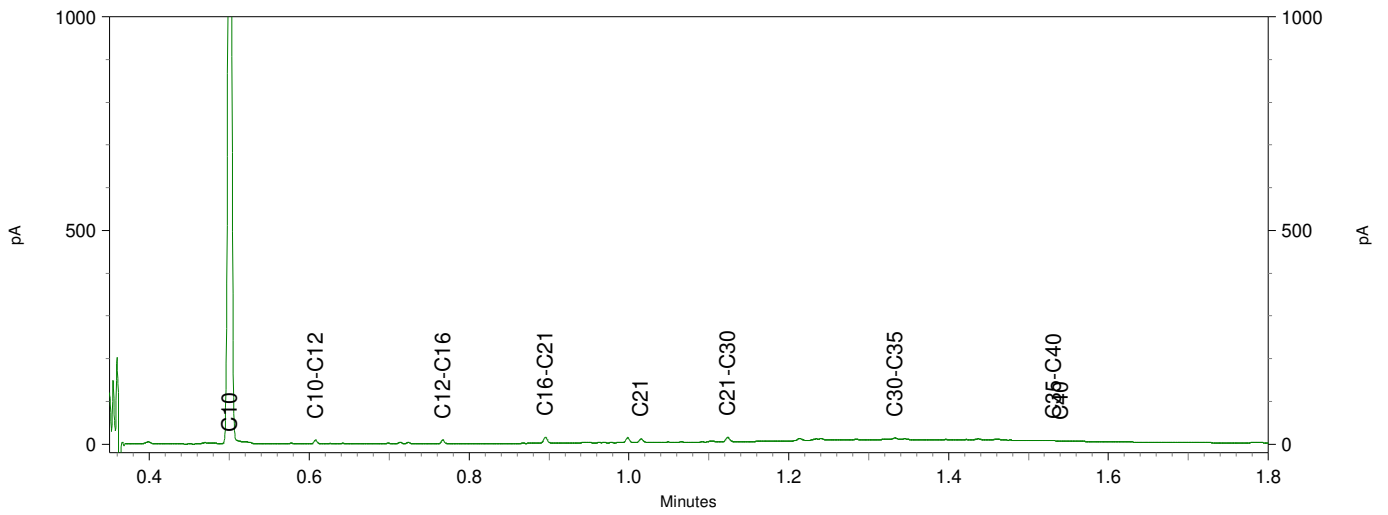
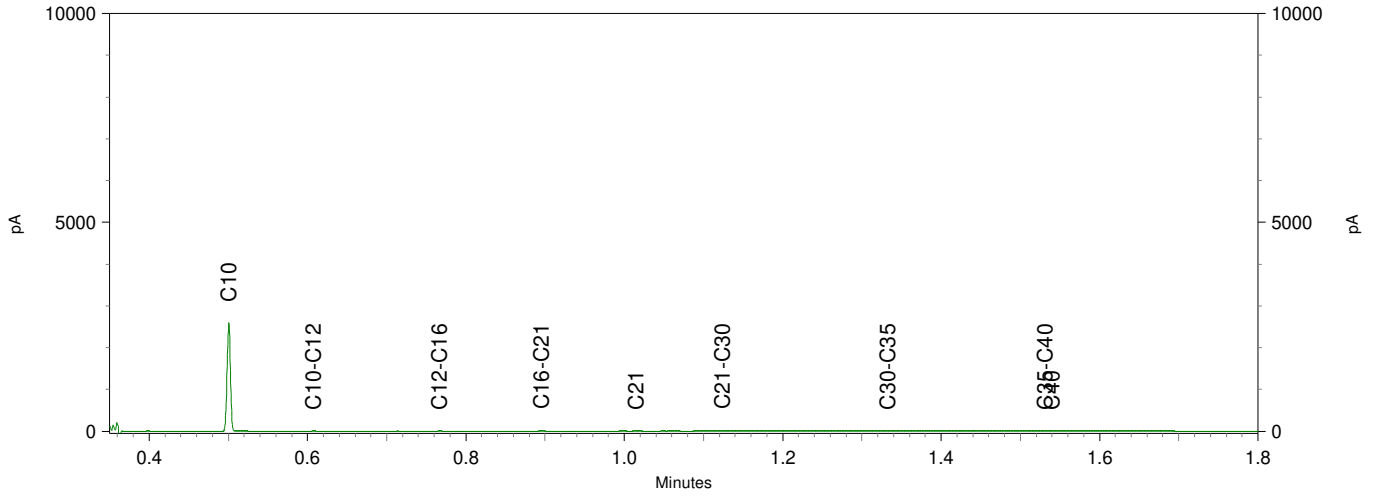

Chromatogram TPH/ Mineral Oil

Sample ID.: 11957731
 Certificate no.: 2021051266
 Sample description.: MM04
 V

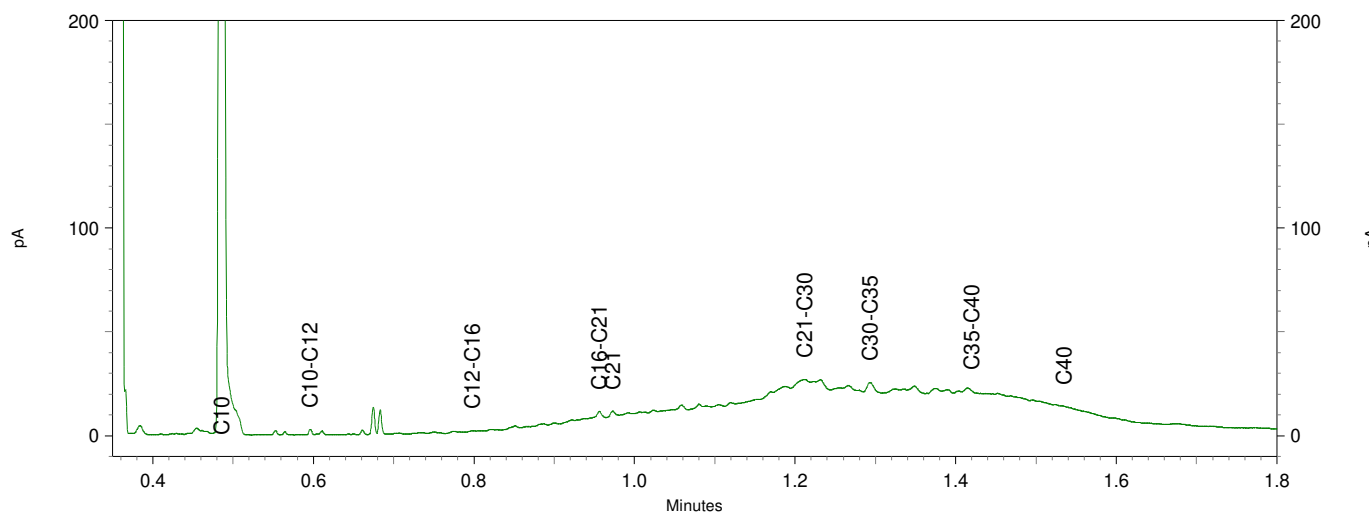
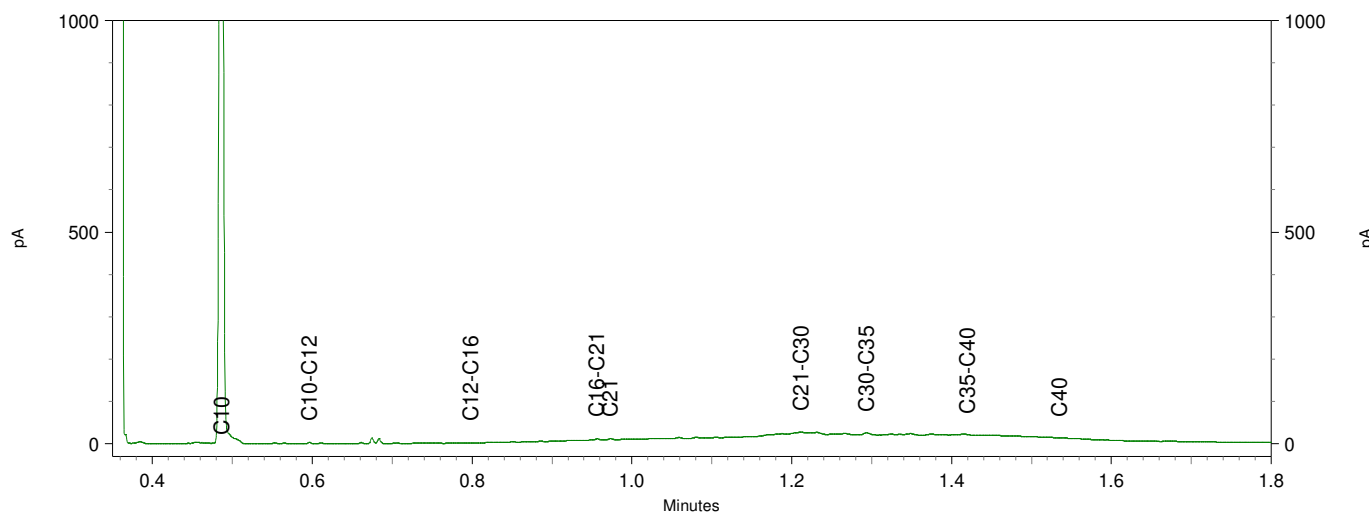
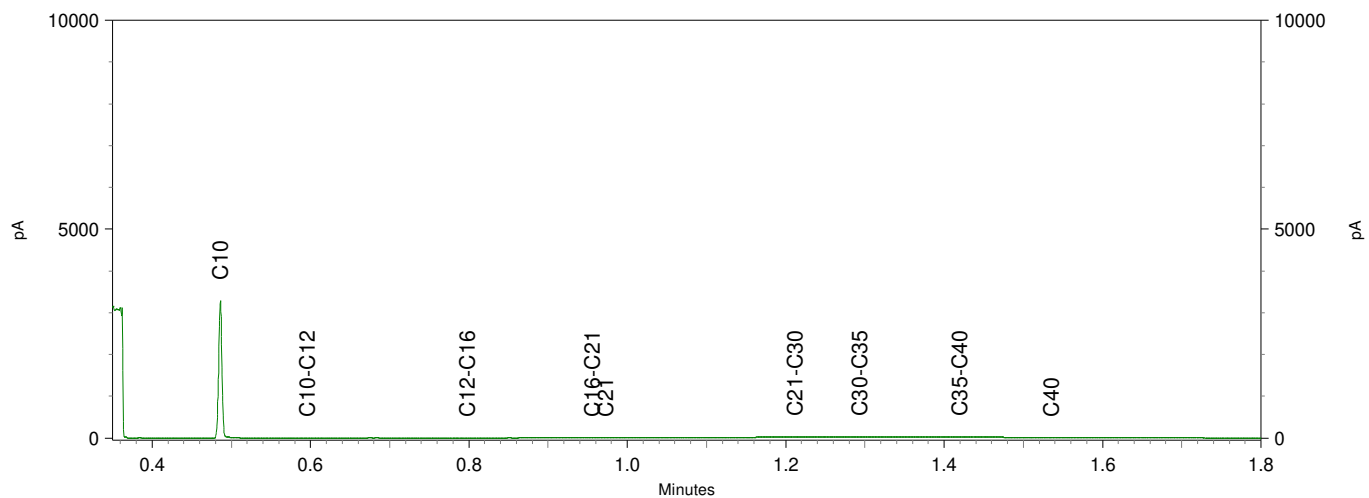

Sample ID.: 11957737
 Certificate no.:2021051266
 Sample description.: MM10

V

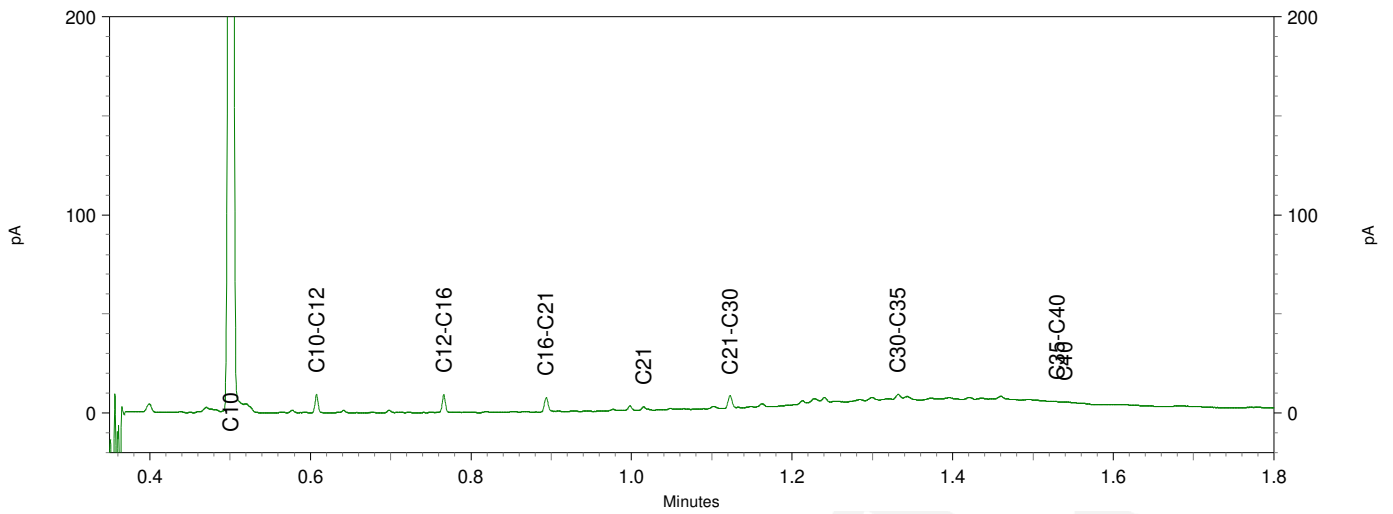
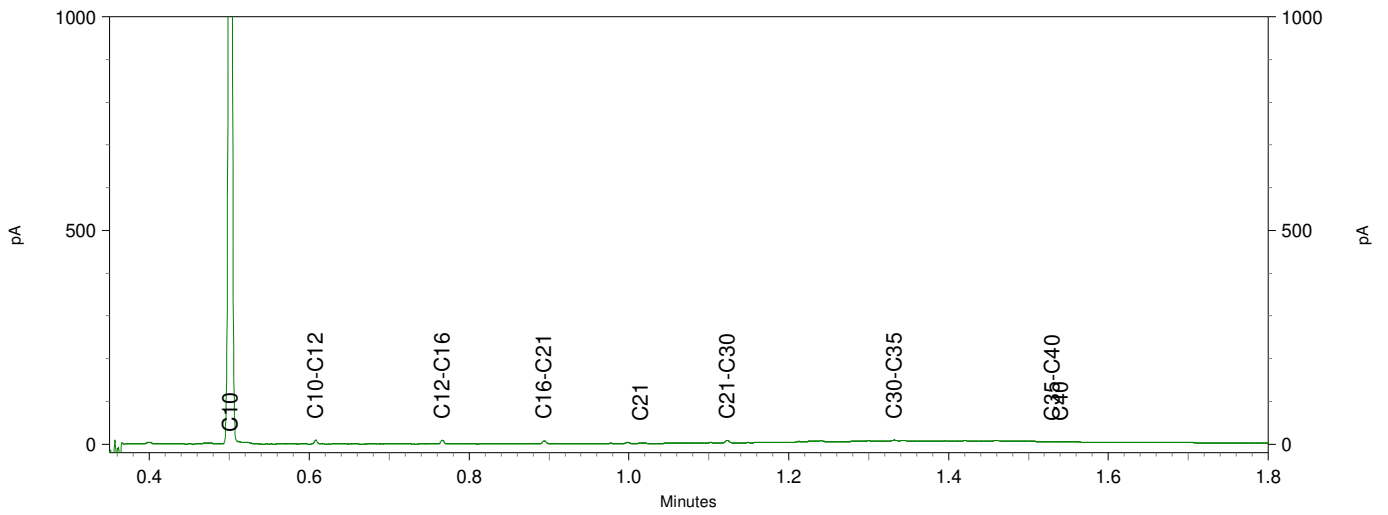
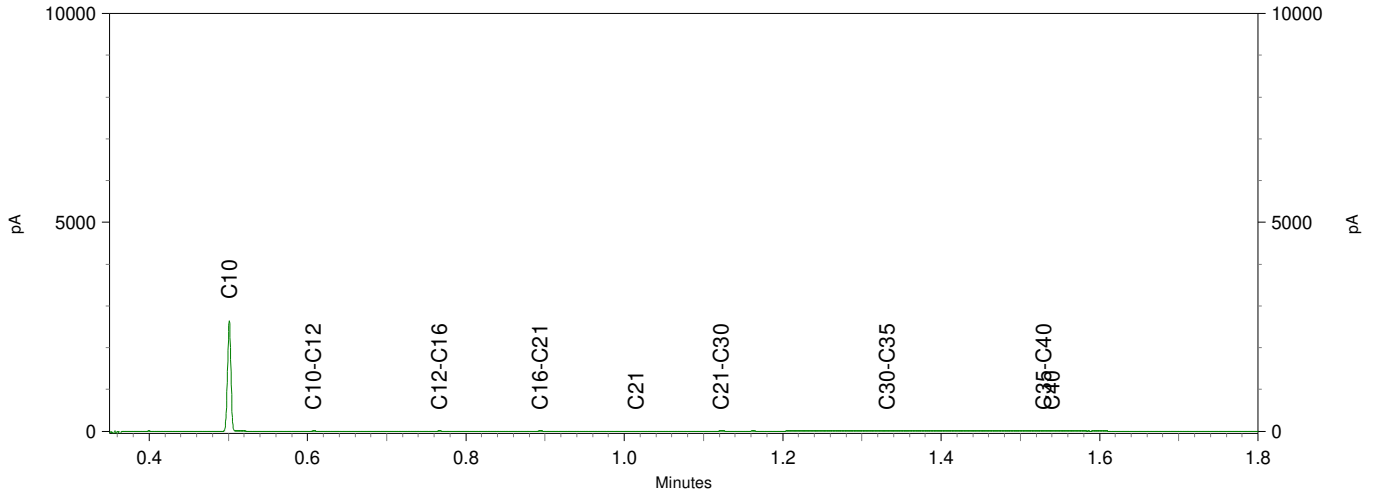

De Klinker Milieu B.V.
T.a.v. Nico Looman
Verlengde Ooyerhoekseweg 9
7200 AN ZUTPHEN

Analyscertificaat

Datum: 06-Apr-2021

Hierbij ontvangt u de resultaten van het navolgende laboratoriumonderzoek.

Certificaatnummer/Versie	2021051247/1
Uw project/verslagnummer	K205421
Uw projectnaam	Bumerweg 9 Winterswijk
Uw ordernummer	K205421
Monster(s) ontvangen	29-Mar-2021

Dit certificaat mag uitsluitend in zijn geheel worden gereproduceerd.
De analyse resultaten hebben alleen betrekking op het beproefde object.

De grondmonsters worden tot 4 weken na datum ontvangst bewaard en watermonsters tot 2 weken na datum ontvangst. Zonder tegenbericht worden de monsters nadien afgevoerd.
Indien de monsters langer bewaard dienen te blijven verzoeken wij U dit exemplaar uiterlijk 1 werkdag voor afloop van de standaardbewaarperiode ondertekend aan ons te retourneren. Voor de kosten van het langer bewaren van monsters verwijzen wij naar de prijslijst.

Bewaren tot:

Datum:

Naam:

Handtekening:

Wij vertrouwen erop uw opdracht hiermee naar verwachting te hebben uitgevoerd, mocht U naar aanleiding van dit analyscertificaat nog vragen hebben verzoeken wij U contact op te nemen met de afdeling Verkoop en Advies.

Met vriendelijke groet,

Eurofins Analytico B.V.



Ing. A. Veldhuizen
Technical Manager

Eurofins Analytico B.V.

Gildeweg 42-46
3771 NB Barneveld
P.O. Box 459
3770 AL Barneveld NL

Tel. +31 (0)34 242 63 00
Fax +31 (0)34 242 63 99
E-mail info-env@eurofins.nl
Site www.eurofins.nl

BNP Paribas S.A. 227 9245 25
IBAN: NL71BNPA0227924525
BIC: BNPANL2A
KvK/CoC No. 09088623
BTW/VAT No. NL 8043.14.883.B01

Eurofins Analytico B.V. is ISO 14001: 2015 gecertificeerd door TÜV en erkend door het Vlaamse Gewest (OVAM en Dep. Omgeving), het Brusselse Gewest (BIM), het Waalse Gewest (DGRNE-OWD) en door de overheid van Luxemburg (MEV).

Analysecertificaat

Uw project/verslagnummer K205421
 Uw projectnaam Bumerweg 9 Winterswijk
 Uw ordernummer K205421
 Uw monsternemer

Certificaatnummer/Versie 2021051247/1
 Startdatum analyse 29-Mar-2021
 Datum einde analyse 06-Apr-2021
 Rapportagedatum 06-Apr-2021/17:07
 Bijlage A, B, C
 Pagina 1/1

Analyse	Eenheid	1	2
Extern / Overig onderzoek			
Droge stof (Extern)	% (m/m)	93.8 ¹⁾	91.7 ¹⁾
In behandeling genomen hoeveelheid	kg	28.0 ²⁾	29.0 ²⁾
Asbest fractie 0,5-1mm	mg	0.0 ²⁾	0.0 ²⁾
Asbest fractie 1-2mm	mg	0.0 ²⁾	0.0 ²⁾
Asbest fractie 2-4mm	mg	0.0 ²⁾	0.0 ²⁾
Asbest fractie 4-8mm	mg	0.0 ²⁾	0.0 ²⁾
Asbest fractie 8-20mm	mg	0.0 ²⁾	0.0 ²⁾
Asbest fractie >20mm	mg	0.0 ²⁾	0.0 ²⁾
Asbest (som)	mg	<13.6 ²⁾	<13.3 ²⁾
Asbest in puin	mg/kg ds	<0.6 ²⁾	<0.6 ²⁾
Gemeten Asbestconcentratie	mg/kg ds	<0.6 ²⁾	<0.6 ²⁾
Gemeten concentratie Chrysotiel	mg/kg ds	<0.6 ²⁾	<0.6 ²⁾
Gemeten concentratie Amfibool	mg/kg ds	0.0 ²⁾	0.0 ²⁾
Totaal asbest hechtgebonden	mg/kg ds	0.0 ²⁾	0.0 ²⁾
Totaal asbest niet hechtgebonden	mg/kg ds	0.0 ²⁾	0.0 ²⁾

Nr. Uw monsteromschrijving

1 APMM01
 2 APMM02

Opgegeven monstermatrix

Asbestverdachte grond
 Asbestverdachte grond

Monster nr.

11957675
 11957676

Q: door RvA geaccrediteerde verrichting
 R: AP04 erkende en geaccrediteerde verrichting
 S: AS SIKB erkende en geaccrediteerde verrichting
 V: VLAREL erkende verrichting
 W: Waals Gewest erkende verrichting

**Akkoord
 Pr. coörd.**

KD

Eurofins Analytico B.V.

Dit certificaat mag uitsluitend in zijn geheel worden gereproduceerd.
 Eurofins Analytico B.V. is ISO 14001: 2015 gecertificeerd door TÜV
 en erkend door het Vlaamse Gewest (OVAM en Dep. Omgeving),
 het Brusselse Gewest (BIM), het Waalse Gewest (DGRNE-OWD)
 en door de overheid van Luxemburg (MEV).

Gildeweg 42-46 Tel. +31 (0)34 242 63 00
 3771 NB Barneveld Fax +31 (0)34 242 63 99
 P.O. Box 459 E-mail info-env@eurofins.nl
 3770 AL Barneveld NL Site www.eurofins.nl

BNP Paribas S.A. 227 9245 25
 IBAN: NL71BNPA0227924525
 BIC: BNPANL2A
 KvK/CoC No. 09088623
 BTW/VAT No. NL 8043.14.883.B01

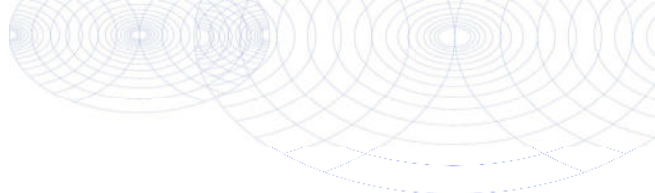

Bijlage (A) met de opgegeven deelmonsterinformatie behorende bij het analysecertificaat. 2021051247/1

Pagina 1/1

Monster nr.	Uw monsteromschrijving			Uw datum monstername	Monsteromsch./Monstername ID
	Barcode	Boornr	Van Tot		
11957675	APMM01				
1639610MG	Emmers puin inl	0	40	24-Mar-2021	1
1639609MG	Emmers puin inl	0	40	24-Mar-2021	2
11957676	APMM02				
1639608MG	Emmers puin pa	0	40	24-Mar-2021	1
1639607MG	Emmers puin pa	0	40	24-Mar-2021	2



Eurofins Analytico B.V.

Gildeweg 42-46
3771 NB Barneveld
P.O. Box 459
3770 AL Barneveld NL

Tel. +31 (0)34 242 63 00
Fax +31 (0)34 242 63 99
E-mail info-env@eurofins.nl
Site www.eurofins.nl

BNP Paribas S.A. 227 9245 25
IBAN: NL71BNPA0227924525
BIC: BNPANL2A
KvK/CoC No. 09088623
BTW/VAT No. NL 8043.14.883.B01

Eurofins Analytico B.V. is ISO 14001: 2015 gecertificeerd door TÜV en erkend door het Vlaamse Gewest (OVAM en Dep. Omgeving), het Brusselse Gewest (BIM), het Waalse Gewest (DGRNE-OWD) en door de overheid van Luxemburg (MEV).

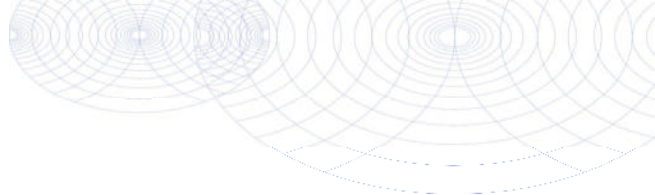
**Bijlage (B) met opmerkingen behorende bij analysecertificaat 2021051247/1**

Pagina 1/1

Opmerking 1)

Deze bepaling is uitgevoerd bij Eurofins Omegam (L086).

Opmerking 2)

Deze bepaling is uitbesteed en uitgevoerd onder accreditatie L086.

**Eurofins Analytico B.V.**

Gildeweg 42-46 Tel. +31 (0)34 242 63 00
3771 NB Barneveld Fax +31 (0)34 242 63 99
P.O. Box 459 E-mail info-env@eurofins.nl
3770 AL Barneveld NL Site www.eurofins.nl

BNP Paribas S.A. 227 9245 25
IBAN: NL71BNPA0227924525
BIC: BNPANL2A
KvK/CoC No. 09088623
BTW/VAT No. NL 8043.14.883.B01

Eurofins Analytico B.V. is ISO 14001: 2015 gecertificeerd door TÜV en erkend door het Vlaamse Gewest (OVAM en Dep. Omgeving), het Brusselse Gewest (BIM), het Waalse Gewest (DGRNE-OWD) en door de overheid van Luxemburg (MEV).

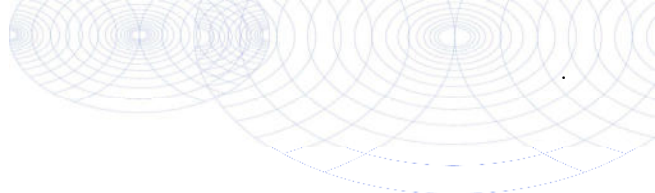

Bijlage (C) met methodeverwijzingen behorende bij analysecertificaat 2021051247/1

Analyse	Methode	Techniek	Methode referentie
Extern / Overig onderzoek			
Droge stof (uitbesteed)	W0004	Extern	Uitbesteding
Asbest Puin NEN5898 2016	W0004	Microscopie	NEN 5898

Nadere informatie over de toegepaste onderzoeksmethoden alsmede een classificatie van de meetonzekerheid staan vermeld in ons overzicht "Specificaties analysemethoden", versie juni 2020.



Eurofins Analytico B.V.

Gildeweg 42-46
3771 NB Barneveld
P.O. Box 459
3770 AL Barneveld NL

Tel. +31 (0)34 242 63 00
Fax +31 (0)34 242 63 99
E-mail info-env@eurofins.nl
Site www.eurofins.nl

BNP Paribas S.A. 227 9245 25
IBAN: NL71BNPA0227924525
BIC: BNPANL2A
KvK/CoC No. 09088623
BTW/VAT No. NL 8043.14.883.B01

Eurofins Analytico B.V. is ISO 14001: 2015 gecertificeerd door TÜV en erkend door het Vlaamse Gewest (OVAM en Dep. Omgeving), het Brusselse Gewest (BIM), het Waalse Gewest (DGRNE-OWD) en door de overheid van Luxemburg (MEV).

ANALYSECERTIFICAAT

Projectcode : 1168947
 Uw project omschrijving : 2021051247-K205421
 Opdrachtgever : Eurofins Analytico B.V.

Monstercode : 6681309
 Uw referentie : APMM01
 Opgegeven bemonsteringsdatum : 24/03/2021

Asbestonderzoek

Initialen analist : A.Z.
 Datum geanalyseerd : 06-04-2021

Analyse is uitgevoerd conform NEN 5898 (Q).

Massa aangeleverde monster : 27960 g
 Droge massa aangeleverde monster : 26226 g
 Percentage droogrest : 93,8 m/m %
 Type zieving : nat

zeeffractie (mm)	massa zeeffractie (gram)	percentage zeeffractie (m/m %)	massa onderzocht (gram)	percentage onderzocht (m/m %)	aantal asbest (deeltjes)	massa asbest-houdend materiaal (mg)
<0,5 mm	11311,7	43,6	14,0	0,12	n.v.t.	n.v.t.
0,5-1 mm	676,2	2,6	188,6	27,89	0	0,0
1-2 mm	845,2	3,3	195,8	23,17	0	0,0
2-4 mm	907,2	3,5	538,8	59,39	0	0,0
4-8 mm	2360,2	9,1	2360,2	100,00	0	0,0
8-20 mm	6262,4	24,2	6262,4	100,00	0	0,0
>20 mm	3554,0	13,7	3554,0	100,00	0	0,0
Totaal	25916,9	100,0	13113,8		0	0,0

zeeffractie (mm)	asbest totaal			serpentijs asbest			amfibool asbest		
	gehalte asbest (mg/kg ds)	ondergrens (mg/kg ds)	bovengrens (mg/kg ds)	gehalte asbest (mg/kg ds)	ondergrens (mg/kg ds)	bovengrens (mg/kg ds)	gehalte asbest (mg/kg ds)	ondergrens (mg/kg ds)	bovengrens (mg/kg ds)
<0,5 mm	-								
0,5-1 mm	0,0	0,0	0,1	0,0	0,0	0,0	0,0	0,0	0,0
1-2 mm	0,0	0,0	0,5	0,0	0,0	0,2	0,0	0,0	0,2
2-4 mm	0,0	0,0	0,5	0,0	0,0	0,2	0,0	0,0	0,2
4-8 mm	0,0	0,0	0,0	0,0	0,0	0,0	0,0	0,0	0,0
8-20 mm	0,0	0,0	0,0	0,0	0,0	0,0	0,0	0,0	0,0
>20 mm	0,0	0,0	0,0	0,0	0,0	0,0	0,0	0,0	0,0
Totaal	<0,6	0,0	1,0	<0,6	0,0	0,5	0,0	0,0	0,5

Aangetroffen type asbest : Geen
 Bijzonderheden waargenomen : Geen

Serpentijs asbest is chrysotiel.
 Amfibool asbest is amosiet, crocidoliet, actinoliet, anthophylliet en tremoliet.

De bepalingsgrens is bepaald voor de zeeffracties kleiner dan 4 mm. De totale bepalingsgrens is verkregen door de bepalingsgrenzen van de afzonderlijke zeeffracties te sommeren.
 Het materiaal is middels polarisatiemicroscopie onderzocht, de analyse is uitgevoerd conform NEN 5896.

gebondenheid	serpentijs asbest	amfibool asbest	totaal afgerond
hecht	0,0	0,0	0,0
niet hecht	0,0	0,0	0,0
totaal afgerond	0,0	0,0	

Gewogen concentratie (serpentijsasbestconcentratie vermeerderd met 10 maal de amfiboolasbestconcentratie) is: **<0,6 mg/kg ds**

De gewogen asbestconcentratie wordt berekend uit de niet-afgeronde gehalten aan serpentijs en amfibool asbest. De weergegeven resultaten zijn afgerond.

Verklaring kwalitatief onderzoek zeeffractie <0,5 mm:
 - : geen asbest waargenomen

ANALYSECERTIFICAAT

Projectcode : 1168947
Uw project omschrijving : 2021051247-K205421
Opdrachtgever : Eurofins Analytico B.V.

Monstercode : 6681310
Uw referentie : APMM02
Opgegeven bemonsteringsdatum : 24/03/2021

Asbestonderzoek

Initialen analist : A.S.
 Datum geanalyseerd : 06-04-2021

Analyse is uitgevoerd conform NEN 5898 (Q).

Massa aangeleverde monster : 29030 g
 Droge massa aangeleverde monster : 26621 g
 Percentage droogrest : **91,7** m/m %
 Type zieving : nat

zeeffractie (mm)	massa zeeffractie (gram)	percentage zeeffractie (m/m %)	massa onderzocht (gram)	percentage onderzocht (m/m %)	aantal asbest (deeltjes)	massa asbest-houdend materiaal (mg)
<0,5 mm	10677,4	40,5	13,4	0,13	n.v.t.	n.v.t.
0,5-1 mm	782,6	3,0	192,2	24,56	0	0,0
1-2 mm	1184,6	4,5	479,0	40,44	0	0,0
2-4 mm	1127,6	4,3	564,6	50,07	0	0,0
4-8 mm	1256,2	4,8	1256,2	100,00	0	0,0
8-20 mm	5958,4	22,6	5958,4	100,00	0	0,0
>20 mm	5349,4	20,3	5349,4	100,00	0	0,0
Totaal	26336,2	100,0	13813,2		0	0,0

zeeffractie (mm)	asbest totaal			serpentijs asbest			amfibool asbest		
	gehalte asbest (mg/kg ds)	ondergrens (mg/kg ds)	bovengrens (mg/kg ds)	gehalte asbest (mg/kg ds)	ondergrens (mg/kg ds)	bovengrens (mg/kg ds)	gehalte asbest (mg/kg ds)	ondergrens (mg/kg ds)	bovengrens (mg/kg ds)
<0,5 mm	-								
0,5-1 mm	0,0	0,0	0,1	0,0	0,0	0,0	0,0	0,0	0,0
1-2 mm	0,0	0,0	0,2	0,0	0,0	0,1	0,0	0,0	0,1
2-4 mm	0,0	0,0	0,7	0,0	0,0	0,4	0,0	0,0	0,4
4-8 mm	0,0	0,0	0,0	0,0	0,0	0,0	0,0	0,0	0,0
8-20 mm	0,0	0,0	0,0	0,0	0,0	0,0	0,0	0,0	0,0
>20 mm	0,0	0,0	0,0	0,0	0,0	0,0	0,0	0,0	0,0
Totaal	<0,6	0,0	1,0	<0,6	0,0	0,5	0,0	0,0	0,5

Aangetroffen type asbest : Geen
 Bijzonderheden waargenomen : Geen

Serpentijs asbest is chrysotiel.
 Amfibool asbest is amosiet, crocidoliet, actinoliet, anthophylliet en tremoliet.

De bepalingsgrens is bepaald voor de zeeffracties kleiner dan 4 mm. De totale bepalingsgrens is verkregen door de bepalingsgrenzen van de afzonderlijke zeeffracties te sommeren.
 Het materiaal is middels polarisatiemicroscopie onderzocht, de analyse is uitgevoerd conform NEN 5896.

gebondenheid	serpentijs asbest	amfibool asbest	totaal afgerond
hecht	0,0	0,0	0,0
niet hecht	0,0	0,0	0,0
totaal afgerond	0,0	0,0	

Gewogen concentratie (serpentijsasbestconcentratie vermeerderd met 10 maal de amfiboolasbestconcentratie) is: **<0,6 mg/kg ds**

De gewogen asbestconcentratie wordt berekend uit de niet-afgeronde gehalten aan serpentijs en amfibool asbest. De weergegeven resultaten zijn afgerond.

Verklaring kwalitatief onderzoek zeeffractie <0,5 mm:
 - : geen asbest waargenomen

ANALYSECERTIFICAAT

Projectcode : 1168947
Uw project omschrijving : 2021051247-K205421
Opdrachtgever : Eurofins Analytico B.V.

Opmerkingen m.b.t. analyses

Opmerking(en) algemeen

De volgende informatie is indien van toepassing verstrekt door de opdrachtgever:
Project omschrijving, Monsterreferentie(s), Opgegeven bemonsteringsdatum, Matrix, Monsterdiepte, Potnr (Barcode), Veldgegevens, Veldwaarnemingen en Bemonsteringsdata. De opgegeven bemonsteringsdatum kan van invloed zijn op de geldigheid van de resultaten.

Asbest

Individuele monsters van dit project zijn als asbest verdacht gekwalificeerd. De analysedeelmonsters zijn met beschermende maatregelen in het laboratorium in behandeling genomen.

Opmerking bij project: - Eurofins Omegam heeft het asbestonderzoek in dit/deze monster(s) uitgevoerd volgens de NEN 5898, en zoals beschreven in een aparte bijlage als onderdeel van dit analysecertificaat. Voor de analyseresultaten van het asbestonderzoek geldt dat Eurofins Omegam de analyse heeft uitgevoerd in de monsters die de opdrachtgever, zoals deze staan vermeld in de koptekst van dit analysecertificaat, zelf heeft genomen of laten nemen en aan Eurofins Omegam heeft aangeboden. Eurofins Omegam draagt geen verantwoordelijkheid inzake de herkomst en representativiteit alsmede de veiligheid tijdens de monsterneming.

ANALYSECERTIFICAAT

Projectcode : 1168947
Uw project omschrijving : 2021051247-K205421
Opdrachtgever : Eurofins Analytico B.V.

Barcodeschema's

<i>Monstercode</i>	<i>Uw referentie</i>	<i>uw monsterref.</i>	<i>uw diepte</i>	<i>uw barcode</i>
6681309	APMM01	Emmers puin inrit	0-.4	1639610MG
		Emmers puin inrit	0-.4	1639609MG
6681310	APMM02	Emmers puin pad noor	0-.4	1639608MG
		Emmers puin pad noor	0-.4	1639607MG

ANALYSECERTIFICAAT

Projectcode : 1168947
Uw project omschrijving : 2021051247-K205421
Opdrachtgever : Eurofins Analytico B.V.

Analysemethoden in Puin

In dit analysecertificaat zijn de met 'Q' gemerkte analyses uitgevoerd volgens de onderstaande analysemethoden. De matrix puin is representatief voor bouw- en sloopafval, puin en granulaat. Deze analyses zijn vastgelegd in het geldende accreditatie-certificaat met bijbehorende verrichtingenlijst L086 van Eurofins Omegam BV.

Asbestonderzoek : Conform NEN 5898

De Klinker Milieu B.V.
T.a.v. Nico Looman
Verlengde Ooyerhoekseweg 9
7200 AN ZUTPHEN

Analyscertificaat

Datum: 08-Apr-2021

Hierbij ontvangt u de resultaten van het navolgende laboratoriumonderzoek.

Certificaatnummer/Versie	2021055716/1
Uw project/verslagnummer	K205421
Uw projectnaam	Bumerweg 9 Winterswijk
Uw ordernummer	
Monster(s) ontvangen	06-Apr-2021

Dit certificaat mag uitsluitend in zijn geheel worden gereproduceerd.
De analyse resultaten hebben alleen betrekking op het beproefde object.

De grondmonsters worden tot 4 weken na datum ontvangst bewaard en watermonsters tot 2 weken na datum ontvangst. Zonder tegenbericht worden de monsters nadien afgevoerd.
Indien de monsters langer bewaard dienen te blijven verzoeken wij U dit exemplaar uiterlijk 1 werkdag voor afloop van de standaardbewaarperiode ondertekend aan ons te retourneren. Voor de kosten van het langer bewaren van monsters verwijzen wij naar de prijslijst.

Bewaren tot:

Datum:

Naam:

Handtekening:

Wij vertrouwen erop uw opdracht hiermee naar verwachting te hebben uitgevoerd, mocht U naar aanleiding van dit analyscertificaat nog vragen hebben verzoeken wij U contact op te nemen met de afdeling Verkoop en Advies.

Met vriendelijke groet,

Eurofins Analytico B.V.



Ing. A. Veldhuizen
Technical Manager

Eurofins Analytico B.V.

Gildeweg 42-46
3771 NB Barneveld
P.O. Box 459
3770 AL Barneveld NL

Tel. +31 (0)34 242 63 00
Fax +31 (0)34 242 63 99
E-mail info-env@eurofins.nl
Site www.eurofins.nl

BNP Paribas S.A. 227 9245 25
IBAN: NL71BNPA0227924525
BIC: BNPANL2A
KvK/CoC No. 09088623
BTW/VAT No. NL 8043.14.883.B01

Eurofins Analytico B.V. is ISO 14001: 2015 gecertificeerd door TÜV en erkend door het Vlaamse Gewest (OVAM en Dep. Omgeving), het Brusselse Gewest (BIM), het Waalse Gewest (DGRNE-OWD) en door de overheid van Luxemburg (MEV).

Analysecertificaat

Uw project/verslagnummer K205421
 Uw projectnaam Bumerweg 9 Winterswijk
 Uw ordernummer
 Uw monsternemer R. Nekkers

Certificaatnummer/Versie 2021055716/1
 Startdatum analyse 06-Apr-2021
 Datum einde analyse 08-Apr-2021
 Rapportagedatum 08-Apr-2021/13:25
 Bijlage A, B, C
 Pagina 1/2

Analyse	Eenheid	1	2	3	4	5
Metalen						
S Barium (Ba)	µg/L	<20	69	33		170
S Cadmium (Cd)	µg/L	<0.20	<0.20	<0.20		<0.20
S Kobalt (Co)	µg/L	<2.0	<2.0	<2.0		<2.0
S Koper (Cu)	µg/L	4.6	5.4	<2.0		8.1
S Kwik (Hg)	µg/L	<0.050	<0.050	<0.050		<0.050
S Molybdeen (Mo)	µg/L	<2.0	<2.0	<2.0		<2.0
S Nikkel (Ni)	µg/L	<3.0	9.0	<3.0		<3.0
S Lood (Pb)	µg/L	<2.0	<2.0	<2.0		<2.0
S Zink (Zn)	µg/L	<10	<10	<10		<10
Vluchtige Aromatische Koolwaterstoffen						
S Benzeen	µg/L	<0.20	<0.20	<0.20	<0.20	<0.20
S Toluene	µg/L	<0.20	<0.20	<0.20	<0.20	<0.20
S Ethylbenzeen	µg/L	<0.20	<0.20	<0.20	<0.20	<0.20
S o-Xyleen	µg/L	<0.10	<0.10	<0.10	<0.10	<0.10
S m,p-Xyleen	µg/L	<0.20	<0.20	<0.20	<0.20	<0.20
S Xylenen (som) factor 0,7	µg/L	0.21 ¹⁾	0.21 ¹⁾	0.21 ¹⁾	0.21 ¹⁾	0.21 ¹⁾
BTEX (som)	µg/L	<0.90	<0.90	<0.90	<0.90	<0.90
S Naftaleen	µg/L	<0.020	<0.020	<0.020	<0.020	<0.020
S Styreen	µg/L	<0.20	<0.20	<0.20		<0.20
Vluchtige organische halogeenkoolwaterstoffen						
S Dichloormethaan	µg/L	<0.20	<0.20	<0.20		<0.20
S Trichloormethaan	µg/L	<0.20	<0.20	<0.20		<0.20
S Tetrachloormethaan	µg/L	<0.10	<0.10	<0.10		<0.10
S Trichlooretheen	µg/L	<0.20	<0.20	<0.20		<0.20
S Tetrachlooretheen	µg/L	<0.10	<0.10	<0.10		<0.10
S 1,1-Dichloorethaan	µg/L	<0.20	<0.20	<0.20		<0.20
S 1,2-Dichloorethaan	µg/L	<0.20	<0.20	<0.20		<0.20
S 1,1,1-Trichloorethaan	µg/L	<0.10	<0.10	<0.10		<0.10
S 1,1,2-Trichloorethaan	µg/L	<0.10	<0.10	<0.10		<0.10
S cis 1,2-Dichlooretheen	µg/L	<0.10	<0.10	<0.10		<0.10

Nr. Uw monsteromschrijving

1 1-1-1
 2 2-1-1
 3 3-1-1
 4 4-1-1
 5 5-1-1

Opgegeven monstermatrix

Water (AS3000)
 Water (AS3000)
 Water (AS3000)
 Water (AS3000)
 Water (AS3000)

Monster nr.

11972674
 11972675
 11972676
 11972677
 11972678

Eurofins Analytico B.V.

Gildeweg 42-46 Tel. +31 (0)34 242 63 00
 3771 NB Barneveld Fax +31 (0)34 242 63 99
 P.O. Box 459 E-mail info-env@eurofins.nl
 3770 AL Barneveld NL Site www.eurofins.nl

BNP Paribas S.A. 227 9245 25
 IBAN: NL71BNPA0227924525
 BIC: BNPANL2A
 KvK/CoC No. 09088623
 BTW/VAT No. NL 8043.14.883.B01



Q: door RvA geaccrediteerde verrichting
 R: AP04 erkende en geaccrediteerde verrichting
 S: AS SIKB erkende en geaccrediteerde verrichting
 V: VLAREL erkende verrichting
 W: Waals Gewest erkende verrichting

Dit certificaat mag uitsluitend in zijn geheel worden gereproduceerd.
 Eurofins Analytico B.V. is ISO 14001: 2015 gecertificeerd door TÜV
 en erkend door het Vlaamse Gewest (OVAM en Dep. Omgeving),
 het Brusselse Gewest (BIM), het Waalse Gewest (DGRNE-OWD)
 en door de overheid van Luxemburg (MEV).



Analysecertificaat

Uw project/verslagnummer K205421
 Uw projectnaam Bumerweg 9 Winterswijk
 Uw ordernummer
 Uw monsternemer R. Nekkers

Certificaatnummer/Versie 2021055716/1
 Startdatum analyse 06-Apr-2021
 Datum einde analyse 08-Apr-2021
 Rapportagedatum 08-Apr-2021/13:25
 Bijlage A, B, C
 Pagina 2/2

Analyse	Eenheid	1	2	3	4	5
S trans 1,2-Dichlooretheen	µg/L	<0.10	<0.10	<0.10		<0.10
CKW (som)	µg/L	<1.6	<1.6	<1.6		<1.6
S Tribroommethaan	µg/L	<0.20	<0.20	<0.20		<0.20
S Vinylchloride	µg/L	<0.10	<0.10	<0.10		<0.10
S 1,1-Dichlooretheen	µg/L	<0.10	<0.10	<0.10		<0.10
S 1,2-Dichloorethenen (Som) factor 0,7	µg/L	0.14 ¹⁾	0.14 ¹⁾	0.14 ¹⁾		0.14 ¹⁾
S 1,1-Dichloorpropaan	µg/L	<0.20	<0.20	<0.20		<0.20
S 1,2-Dichloorpropaan	µg/L	<0.20	<0.20	<0.20		<0.20
S 1,3-Dichloorpropaan	µg/L	<0.20	<0.20	<0.20		<0.20
S Dichloorpropanen som factor 0.7	µg/L	0.42	0.42	0.42		0.42
Minerale olie						
Minerale olie (C10-C12)	µg/L	<10	<10	<10	<10	<10
Minerale olie (C12-C16)	µg/L	<10	<10	<10	<10	<10
Minerale olie (C16-C21)	µg/L	<10	<10	<10	<10	<10
Minerale olie (C21-C30)	µg/L	<15	<15	<15	<15	<15
Minerale olie (C30-C35)	µg/L	<10	<10	<10	<10	<10
Minerale olie (C35-C40)	µg/L	<10	<10	<10	<10	<10
S Minerale olie totaal (C10-C40)	µg/L	<50	<50	<50	<50	<50

Nr. Uw monsteromschrijving

1 1-1-1
 2 2-1-1
 3 3-1-1
 4 4-1-1
 5 5-1-1

Opgegeven monstermatrix

Water (AS3000)
 Water (AS3000)
 Water (AS3000)
 Water (AS3000)
 Water (AS3000)

Monster nr.

11972674
 11972675
 11972676
 11972677
 11972678

**Akkoord
 Pr.coörd.**

Eurofins Analytico B.V.

Gildeweg 42-46 Tel. +31 (0)34 242 63 00
 3771 NB Barneveld Fax +31 (0)34 242 63 99
 P.O. Box 459 E-mail info-env@eurofins.nl
 3770 AL Barneveld NL Site www.eurofins.nl

BNP Paribas S.A. 227 9245 25
 IBAN: NL71BNPA0227924525
 BIC: BNPANL2A
 KvK/CoC No. 09088623
 BTW/VAT No. NL 8043.14.883.B01



Q: door RvA geaccrediteerde verrichting
 R: AP04 erkende en geaccrediteerde verrichting
 S: AS SIKB erkende en geaccrediteerde verrichting
 V: VLAREL erkende verrichting
 W: Waals Gewest erkende verrichting

Dit certificaat mag uitsluitend in zijn geheel worden gereproduceerd.
 Eurofins Analytico B.V. is ISO 14001: 2015 gecertificeerd door TÜV
 en erkend door het Vlaamse Gewest (OVAM en Dep. Omgeving),
 het Brusselse Gewest (BIM), het Waalse Gewest (DGRNE-OWD)
 en door de overheid van Luxemburg (MEV).



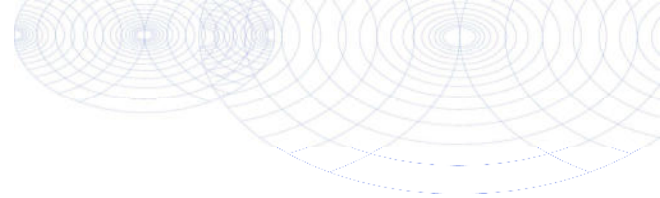

Bijlage (A) met de opgegeven deelmonsterinformatie behorende bij het analysecertificaat. 2021055716/1

Pagina 1/1

Monster nr.	Uw monsteromschrijving			Uw datum monstername	Monsteromsch./Monstername ID
	Barcode	Boornr	Van Tot		
11972674	1-1-1				
0680549666	1	100	200	01-Apr-2021	1
0680549672	1	100	200	01-Apr-2021	2
0800942584	1	100	200	01-Apr-2021	3
11972675	2-1-1				
0680549649	2	150	250	02-Apr-2021	1
0680549648	2	150	250	02-Apr-2021	2
0800942550	2	150	250	02-Apr-2021	3
11972676	3-1-1				
0680549658	3	150	250	01-Apr-2021	1
0680549654	3	150	250	01-Apr-2021	2
0800915431	3	150	250	01-Apr-2021	3
11972677	4-1-1				
0680549655	4	150	250	01-Apr-2021	1
0680549659	4	150	250	01-Apr-2021	2
0800915738	4	150	250	01-Apr-2021	3
11972678	5-1-1				
0680549667	5	150	250	02-Apr-2021	1
0680549673	5	150	250	02-Apr-2021	2
0800942538	5	150	250	02-Apr-2021	3



Eurofins Analytico B.V.

Gildeweg 42-46
3771 NB Barneveld
P.O. Box 459
3770 AL Barneveld NL

Tel. +31 (0)34 242 63 00
Fax +31 (0)34 242 63 99
E-mail info-env@eurofins.nl
Site www.eurofins.nl

BNP Paribas S.A. 227 9245 25
IBAN: NL71BNPA0227924525
BIC: BNPANL2A
KvK/CoC No. 09088623
BTW/VAT No. NL 8043.14.883.B01

Eurofins Analytico B.V. is ISO 14001: 2015 gecertificeerd door TÜV en erkend door het Vlaamse Gewest (OVAM en Dep. Omgeving), het Brusselse Gewest (BIM), het Waalse Gewest (DGRNE-OWD) en door de overheid van Luxemburg (MEV).

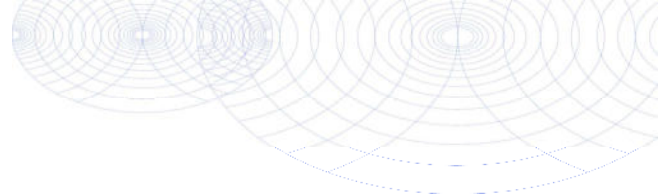
**Bijlage (B) met opmerkingen behorende bij analysecertificaat 2021055716/1**

Pagina 1/1

Opmerking 1)De toetswaarde van de som is gelijk aan de sommatie van $0,7 \times RG$ **Eurofins Analytico B.V.**

Gildeweg 42-46 Tel. +31 (0)34 242 63 00
3771 NB Barneveld Fax +31 (0)34 242 63 99
P.O. Box 459 E-mail info-env@eurofins.nl
3770 AL Barneveld NL Site www.eurofins.nl

BNP Paribas S.A. 227 9245 25
IBAN: NL71BNPA0227924525
BIC: BNPANL2A
KvK/CoC No. 09088623
BTW/VAT No. NL 8043.14.883.B01

Eurofins Analytico B.V. is ISO 14001: 2015 gecertificeerd door TÜV en erkend door het Vlaamse Gewest (OVAM en Dep. Omgeving), het Brusselse Gewest (BIM), het Waalse Gewest (DGRNE-OWD) en door de overheid van Luxemburg (MEV).

Bijlage (C) met methodeverwijzingen behorende bij analysecertificaat 2021055716/1

Pagina 1/1

Analyse	Methode	Techniek	Methode referentie
Metalen			
Barium (Ba)	W0421	ICP-MS	pb 3110-3 en NEN-EN-ISO 17294-2
Cadmium (Cd)	W0421	ICP-MS	pb 3110-3 en NEN-EN-ISO 17294-2
Kobalt (Co)	W0421	ICP-MS	pb 3110-3 en NEN-EN-ISO 17294-2
Koper (Cu)	W0421	ICP-MS	pb 3110-3 en NEN-EN-ISO 17294-2
Kwik (Hg)	W0421	ICP-MS	pb 3110-3 en NEN-EN-ISO 17294-2
Molybdeen (Mo)	W0421	ICP-MS	pb 3110-3 en NEN-EN-ISO 17294-2
Nikkel (Ni)	W0421	ICP-MS	pb 3110-3 en NEN-EN-ISO 17294-2
Lood (Pb)	W0421	ICP-MS	pb 3110-3 en NEN-EN-ISO 17294-2
Zink (Zn)	W0421	ICP-MS	pb 3110-3 en NEN-EN-ISO 17294-2
Vluchtige Aromatische Koolwaterstoffen			
Aromaten (BTEXN)	W0254	HS-GC-MS	pb 3130-1
Xylenen som AS3000	W0254	HS-GC-MS	pb 3130-1
Styreen	W0254	HS-GC-MS	pb 3130-1
Vluchtige organische halogeenkoolwaterstoffen			
VOCl (11)	W0254	HS-GC-MS	pb 3130-1
Tribroommethaan (Bromoform)	W0254	HS-GC-MS	pb 3130-1
Vinylchloride	W0254	HS-GC-MS	pb 3130-1
1,1-Dichlooretheen	W0254	HS-GC-MS	pb 3130-1
DiClEtheen som AS3000	W0254	HS-GC-MS	pb 3130-1
1,1-Dichloorpropaan	W0254	HS-GC-MS	pb 3130-1
1,2-Dichloorpropaan	W0254	HS-GC-MS	pb 3130-1
1,3-Dichloorpropaan	W0254	HS-GC-MS	pb 3130-1
DiChlprop. som AS3000	W0254	HS-GC-MS	pb 3130-1
Minerale olie			
Minerale olie (C10-C40)	W0215	GC-FID	pb 3110-5

Nadere informatie over de toegepaste onderzoeksmethoden alsmede een classificatie van de meetonzekerheid staan vermeld in ons overzicht "Specificaties analysemethoden", versie juni 2020.

NADER ONDERZOEK

De Klinker Milieu B.V.
T.a.v. Nico Looman
Verlengde Ooyerhoekseweg 9
7200 AN ZUTPHEN

Analyscertificaat

Datum: 22-Apr-2021

Hierbij ontvangt u de resultaten van het navolgende laboratoriumonderzoek.

Certificaatnummer/Versie	2021063884/1
Uw project/verslagnummer	K205421
Uw projectnaam	Bumerweg 9 Winterswijk
Uw ordernummer	K205421
Monster(s) ontvangen	19-Apr-2021

Dit certificaat mag uitsluitend in zijn geheel worden gereproduceerd.
De analyse resultaten hebben alleen betrekking op het beproefde object.

De grondmonsters worden tot 4 weken na datum ontvangst bewaard en watermonsters tot 2 weken na datum ontvangst. Zonder tegenbericht worden de monsters nadien afgevoerd.
Indien de monsters langer bewaard dienen te blijven verzoeken wij U dit exemplaar uiterlijk 1 werkdag voor afloop van de standaardbewaarperiode ondertekend aan ons te retourneren. Voor de kosten van het langer bewaren van monsters verwijzen wij naar de prijslijst.

Bewaren tot:

Datum:

Naam:

Handtekening:

Wij vertrouwen erop uw opdracht hiermee naar verwachting te hebben uitgevoerd, mocht U naar aanleiding van dit analyscertificaat nog vragen hebben verzoeken wij U contact op te nemen met de afdeling Verkoop en Advies.

Met vriendelijke groet,

Eurofins Analytico B.V.



Ing. A. Veldhuizen
Technical Manager

Eurofins Analytico B.V.

Gildeweg 42-46
3771 NB Barneveld
P.O. Box 459
3770 AL Barneveld NL

Tel. +31 (0)34 242 63 00
Fax +31 (0)34 242 63 99
E-mail info-env@eurofins.nl
Site www.eurofins.nl

BNP Paribas S.A. 227 9245 25
IBAN: NL71BNPA0227924525
BIC: BNPANL2A
KvK/CoC No. 09088623
BTW/VAT No. NL 8043.14.883.B01

Eurofins Analytico B.V. is ISO 14001: 2015 gecertificeerd door TÜV en erkend door het Vlaamse Gewest (OVAM en Dep. Omgeving), het Brusselse Gewest (BIM), het Waalse Gewest (DGRNE-OWD) en door de overheid van Luxemburg (MEV).

Analysecertificaat

Uw project/verslagnummer	K205421	Certificaatnummer/Versie	2021063884/1
Uw projectnaam	Bumerweg 9 Winterswijk	Startdatum analyse	19-Apr-2021
Uw ordernummer	K205421	Datum einde analyse	22-Apr-2021
Uw monsternemer		Rapportagedatum	22-Apr-2021/11:28
		Bijlage	A, B, C
		Pagina	1/3

Analyse	Eenheid	1	2	3	4	5
Voorbehandeling						
Cryogeen malen AS3000		Uitgevoerd	Uitgevoerd	Uitgevoerd	Uitgevoerd	Uitgevoerd
Bodemkundige analyses						
S Droge stof	% (m/m)	79.7	83.6	80.1	79.4	81.9
S Organische stof	% (m/m) ds	<0.7 ¹⁾	<0.7 ¹⁾	6.2 ¹⁾	<0.7 ¹⁾	2.1 ¹⁾
Gloeirest	% (m/m) ds	99	100	93	100	98
Minerale olie						
Minerale olie (C10-C12)	mg/kg ds	<3.0	<3.0	3400	95	<3.0
Minerale olie (C12-C16)	mg/kg ds	<5.0	<5.0	10000	350	6.7
Minerale olie (C16-C21)	mg/kg ds	5.0	<5.0	8500	320	17
Minerale olie (C21-C30)	mg/kg ds	<11	<11	2800	120	69
Minerale olie (C30-C35)	mg/kg ds	<5.0	<5.0	1400	55	65
Minerale olie (C35-C40)	mg/kg ds	<6.0	<6.0	720	33	45
S Minerale olie totaal (C10-C40)	mg/kg ds	<35	<35	27000 ²⁾	980	210
Chromatogram olie (GC)				Zie bijl.	Zie bijl.	Zie bijl.

Nr. Uw monsteromschrijving

Nr.	Uw monsteromschrijving	Opgegeven monstermatrix	Monster nr.
1	A01-5	Grond (AS3000)	11998573
2	A02-6	Grond (AS3000)	11998574
3	A03-6	Grond (AS3000)	11998575
4	A03-8	Grond (AS3000)	11998576
5	A04-3	Grond (AS3000)	11998577

Eurofins Analytico B.V.

Gildeweg 42-46
3771 NB Barneveld
P.O. Box 459
3770 AL Barneveld NL

Tel. +31 (0)34 242 63 00
Fax +31 (0)34 242 63 99
E-mail info-env@eurofins.nl
Site www.eurofins.nl

BNP Paribas S.A. 227 9245 25
IBAN: NL71BNPA0227924525
BIC: BNPANL2A
KvK/CoC No. 09088623
BTW/VAT No. NL 8043.14.883.B01



Q: door RvA geaccrediteerde verrichting
R: AP04 erkende en geaccrediteerde verrichting
S: AS SIKB erkende en geaccrediteerde verrichting
V: VLAREL erkende verrichting
W: Waals Gewest erkende verrichting

Dit certificaat mag uitsluitend in zijn geheel worden gereproduceerd.
Eurofins Analytico B.V. is ISO 14001: 2015 gecertificeerd door TÜV en erkend door het Vlaamse Gewest (OVAM en Dep. Omgeving), het Brusselse Gewest (BIM), het Waalse Gewest (DGRNE-OWD) en door de overheid van Luxemburg (MEV).



Analysecertificaat

Uw project/verslagnummer K205421
 Uw projectnaam Bumerweg 9 Winterswijk
 Uw ordernummer K205421
 Uw monsternemer

Certificaatnummer/Versie 2021063884/1
 Startdatum analyse 19-Apr-2021
 Datum einde analyse 22-Apr-2021
 Rapportagedatum 22-Apr-2021/11:28
 Bijlage A, B, C
 Pagina 2/3

Analyse	Eenheid	6	7	8	9	10
Voorbehandeling						
Cryogeen malen AS3000		Uitgevoerd	Uitgevoerd	Uitgevoerd	Uitgevoerd	Uitgevoerd
Bodemkundige analyses						
S Droge stof	% (m/m)	84.4	83.2	84.8	83.0	86.6
S Organische stof	% (m/m) ds	<0.7 ¹⁾	<0.7 ¹⁾	<0.7 ¹⁾	<0.7 ¹⁾	1.0 ¹⁾
Gloeirest	% (m/m) ds	100	100	100	100	99
Minerale olie						
Minerale olie (C10-C12)	mg/kg ds	140	30	<3.0	<3.0	46
Minerale olie (C12-C16)	mg/kg ds	510	130	<5.0	<5.0	240
Minerale olie (C16-C21)	mg/kg ds	490	140	<5.0	<5.0	350
Minerale olie (C21-C30)	mg/kg ds	120	38	<11	<11	130
Minerale olie (C30-C35)	mg/kg ds	21	7.6	<5.0	<5.0	30
Minerale olie (C35-C40)	mg/kg ds	12	<6.0	<6.0	<6.0	15
S Minerale olie totaal (C10-C40)	mg/kg ds	1300	370	<35	<35	810
Chromatogram olie (GC)		Zie bijl.	Zie bijl.			Zie bijl.

Nr. Uw monsteromschrijving

6 A04-7
 7 A04-8
 8 A05-5
 9 A06-4
 10 A07-2

Opgegeven monstermatrix

Grond (AS3000)
 Grond (AS3000)
 Grond (AS3000)
 Grond (AS3000)
 Grond (AS3000)

Monster nr.

11998578
 11998579
 11998580
 11998581
 11998582

Eurofins Analytico B.V.

Gildeweg 42-46 Tel. +31 (0)34 242 63 00
 3771 NB Barneveld Fax +31 (0)34 242 63 99
 P.O. Box 459 E-mail info-env@eurofins.nl
 3770 AL Barneveld NL Site www.eurofins.nl

BNP Paribas S.A. 227 9245 25
 IBAN: NL71BNPA0227924525
 BIC: BNPANL2A
 KvK/CoC No. 09088623
 BTW/VAT No. NL 8043.14.883.B01



Q: door RvA geaccrediteerde verrichting
 R: AP04 erkende en geaccrediteerde verrichting
 S: AS SIKB erkende en geaccrediteerde verrichting
 V: VLAREL erkende verrichting
 W: Waals Gewest erkende verrichting

Dit certificaat mag uitsluitend in zijn geheel worden gereproduceerd.
 Eurofins Analytico B.V. is ISO 14001: 2015 gecertificeerd door TÜV
 en erkend door het Vlaamse Gewest (OVAM en Dep. Omgeving),
 het Brusselse Gewest (BIM), het Waalse Gewest (DGRNE-OWD)
 en door de overheid van Luxemburg (MEV).



Analysecertificaat

Uw project/verslagnummer K205421
 Uw projectnaam Bumerweg 9 Winterswijk
 Uw ordernummer K205421
 Uw monsternemer

Certificaatnummer/Versie 2021063884/1
 Startdatum analyse 19-Apr-2021
 Datum einde analyse 22-Apr-2021
 Rapportagedatum 22-Apr-2021/11:28
 Bijlage A, B, C
 Pagina 3/3

Analyse	Eenheid	11	12	13
Voorbehandeling				
Cryogeen malen AS3000		Uitgevoerd	Uitgevoerd	Uitgevoerd
Bodemkundige analyses				
S Droge stof	% (m/m)	84.1	83.8	84.4
S Organische stof	% (m/m) ds	2.7 ¹⁾	<0.7 ¹⁾	<0.7 ¹⁾
Gloeirest	% (m/m) ds	97	99	100
Minerale olie				
Minerale olie (C10-C12)	mg/kg ds	790	310	350
Minerale olie (C12-C16)	mg/kg ds	3300	990	1100
Minerale olie (C16-C21)	mg/kg ds	2900	820	910
Minerale olie (C21-C30)	mg/kg ds	880	210	230
Minerale olie (C30-C35)	mg/kg ds	230	63	65
Minerale olie (C35-C40)	mg/kg ds	130	38	40
S Minerale olie totaal (C10-C40)	mg/kg ds	8500 ²⁾	2400 ²⁾	2700 ²⁾
Chromatogram olie (GC)		Zie bijl.	Zie bijl.	Zie bijl.

Nr. Uw monsteromschrijving

11 A07-3
 12 A07-5
 13 A07-6

Opgegeven monstermatrix

Grond (AS3000)
 Grond (AS3000)
 Grond (AS3000)

Monster nr.

11998583
 11998584
 11998585

Eurofins Analytico B.V.

Gildeweg 42-46 Tel. +31 (0)34 242 63 00
 3771 NB Barneveld Fax +31 (0)34 242 63 99
 P.O. Box 459 E-mail info-env@eurofins.nl
 3770 AL Barneveld NL Site www.eurofins.nl

BNP Paribas S.A. 227 9245 25
 IBAN: NL71BNPA0227924525
 BIC: BNPANL2A
 KvK/CoC No. 09088623
 BTW/VAT No. NL 8043.14.883.B01



Q: door RvA geaccrediteerde verrichting
 R: AP04 erkende en geaccrediteerde verrichting
 S: AS SIKB erkende en geaccrediteerde verrichting
 V: VLAREL erkende verrichting
 W: Waals Gewest erkende verrichting

Dit certificaat mag uitsluitend in zijn geheel worden gereproduceerd.
 Eurofins Analytico B.V. is ISO 14001: 2015 gecertificeerd door TÜV
 en erkend door het Vlaamse Gewest (OVAM en Dep. Omgeving),
 het Brusselse Gewest (BIM), het Waalse Gewest (DGRNE-OWD)
 en door de overheid van Luxemburg (MEV).

Akkoord
 Pr.coörd.



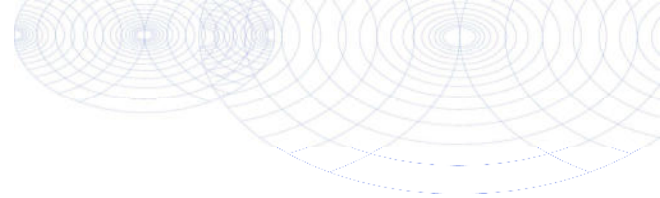

Bijlage (A) met de opgegeven deelmonsterinformatie behorende bij het analysecertificaat. 2021063884/1

Pagina 1/1

Monster nr.	Uw monsteromschrijving			Uw datum monstername	Monsteromsch./Monstername ID
	Barcode	Boornr	Van Tot		
11998573	A01-5				
3814744AA	A01	150	200	16-Apr-2021	5
11998574	A02-6				
3815101AA	A02	150	200	16-Apr-2021	6
11998575	A03-6				
3814749AA	A03	130	180	16-Apr-2021	6
11998576	A03-8				
3815072AA	A03	230	250	16-Apr-2021	8
11998577	A04-3				
3814703AA	A04	40	90	16-Apr-2021	3
11998578	A04-7				
3814746AA	A04	170	220	16-Apr-2021	7
11998579	A04-8				
3814740AA	A04	220	250	16-Apr-2021	8
11998580	A05-5				
3815074AA	A05	140	190	16-Apr-2021	5
11998581	A06-4				
3815060AA	A06	150	170	16-Apr-2021	4
11998582	A07-2				
3815090AA	A07	20	50	16-Apr-2021	2
11998583	A07-3				
3815093AA	A07	50	100	16-Apr-2021	3
11998584	A07-5				
3815099AA	A07	150	200	16-Apr-2021	5
11998585	A07-6				
3815089AA	A07	200	250	16-Apr-2021	6



Eurofins Analytico B.V.

Gildeweg 42-46
3771 NB Barneveld
P.O. Box 459
3770 AL Barneveld NL

Tel. +31 (0)34 242 63 00
Fax +31 (0)34 242 63 99
E-mail info-env@eurofins.nl
Site www.eurofins.nl

BNP Paribas S.A. 227 9245 25
IBAN: NL71BNPA0227924525
BIC: BNPANL2A
KvK/CoC No. 09088623
BTW/VAT No. NL 8043.14.883.B01

Eurofins Analytico B.V. is ISO 14001: 2015 gecertificeerd door TÜV en erkend door het Vlaamse Gewest (OVAM en Dep. Omgeving), het Brusselse Gewest (BIM), het Waalse Gewest (DGRNE-OWD) en door de overheid van Luxemburg (MEV).

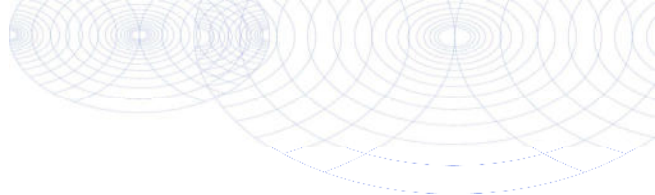
**Bijlage (B) met opmerkingen behorende bij analysecertificaat 2021063884/1**

Pagina 1/1

Opmerking 1)

Het organische stof gehalte is gecorrigeerd voor het lutumgehalte van 5.4 % m/m (SIKB 3010 pb 3).

Opmerking 2)

Vluchtige oliefractie aanwezig.

**Eurofins Analytico B.V.**

Gildeweg 42-46 Tel. +31 (0)34 242 63 00
3771 NB Barneveld Fax +31 (0)34 242 63 99
P.O. Box 459 E-mail info-env@eurofins.nl
3770 AL Barneveld NL Site www.eurofins.nl

BNP Paribas S.A. 227 9245 25
IBAN: NL71BNPA0227924525
BIC: BNPANL2A
KvK/CoC No. 09088623
BTW/VAT No. NL 8043.14.883.B01

Eurofins Analytico B.V. is ISO 14001: 2015 gecertificeerd door TÜV en erkend door het Vlaamse Gewest (OVAM en Dep. Omgeving), het Brusselse Gewest (BIM), het Waalse Gewest (DGRNE-OWD) en door de overheid van Luxemburg (MEV).

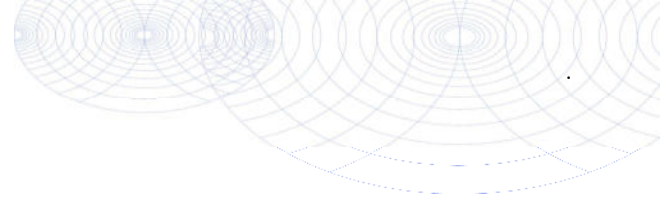

Bijlage (C) met methodeverwijzingen behorende bij analysecertificaat 2021063884/1

Pagina 1/1

Analyse	Methode	Techniek	Methode referentie
Voorbehandeling			
Cryogeen malen	W0106	Voorbehandeling	AS3000
Bodemkundige analyses			
Droge Stof	W0104	Gravimetrie	pb 3010-2 en NEN-EN 15934
Organische stof (gloeiverlies)	W0109	Gravimetrie	pb 3010-3 en NEN 5754
Minerale olie			
Minerale Olie (C10-C40)	W0202	GC-FID	pb 3010-7 en NEN-EN-ISO 16703
Chromatogram M0 (GC)	W0202	GC-FID	NEN-EN-ISO 16703

Nadere informatie over de toegepaste onderzoeksmethoden alsmede een classificatie van de meetonzekerheid staan vermeld in ons overzicht "Specificaties analysemethoden", versie juni 2020.



Eurofins Analytico B.V.

Gildeweg 42-46
3771 NB Barneveld
P.O. Box 459
3770 AL Barneveld NL

Tel. +31 (0)34 242 63 00
Fax +31 (0)34 242 63 99
E-mail info-env@eurofins.nl
Site www.eurofins.nl

BNP Paribas S.A. 227 9245 25
IBAN: NL71BNPA0227924525
BIC: BNPANL2A
KvK/CoC No. 09088623
BTW/VAT No. NL 8043.14.883.B01

Eurofins Analytico B.V. is ISO 14001: 2015 gecertificeerd door TÜV en erkend door het Vlaamse Gewest (OVAM en Dep. Omgeving), het Brusselse Gewest (BIM), het Waalse Gewest (DGRNE-OWD) en door de overheid van Luxemburg (MEV).

Chromatogram TPH/ Mineral Oil

Sample ID.: 11998575
Certificate no.: 2021063884
Sample description.: A03-6
V

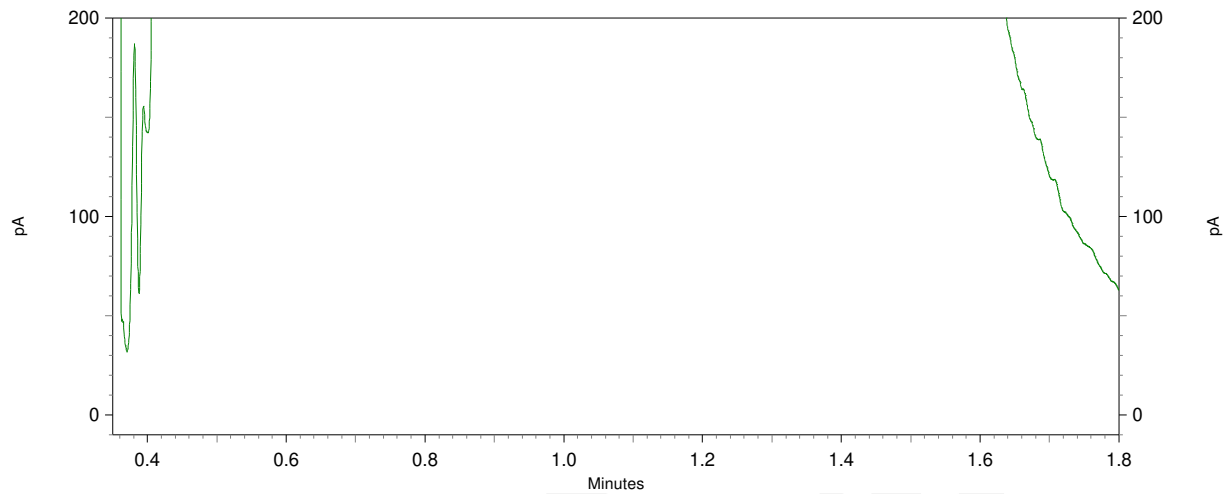
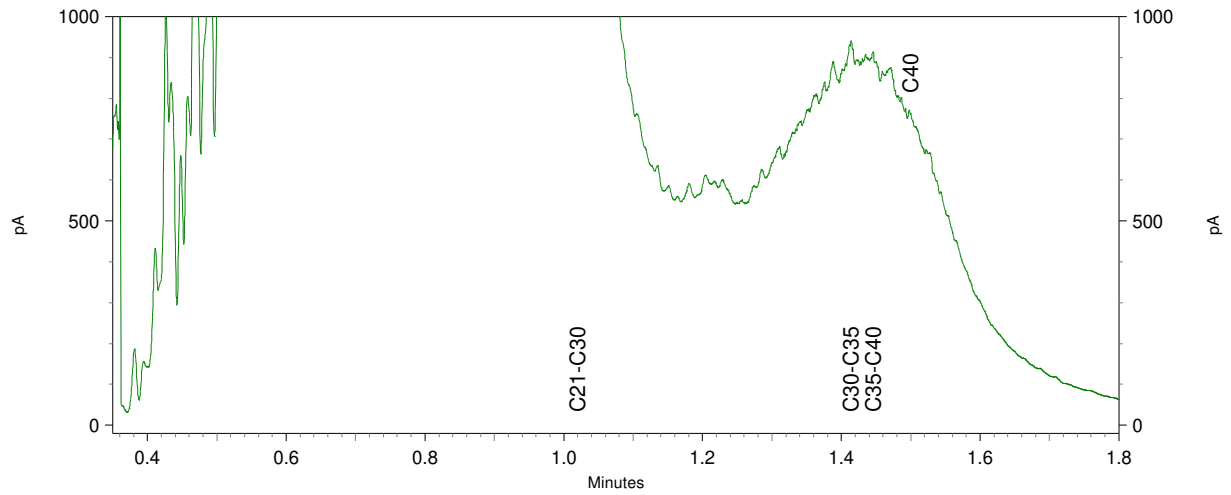
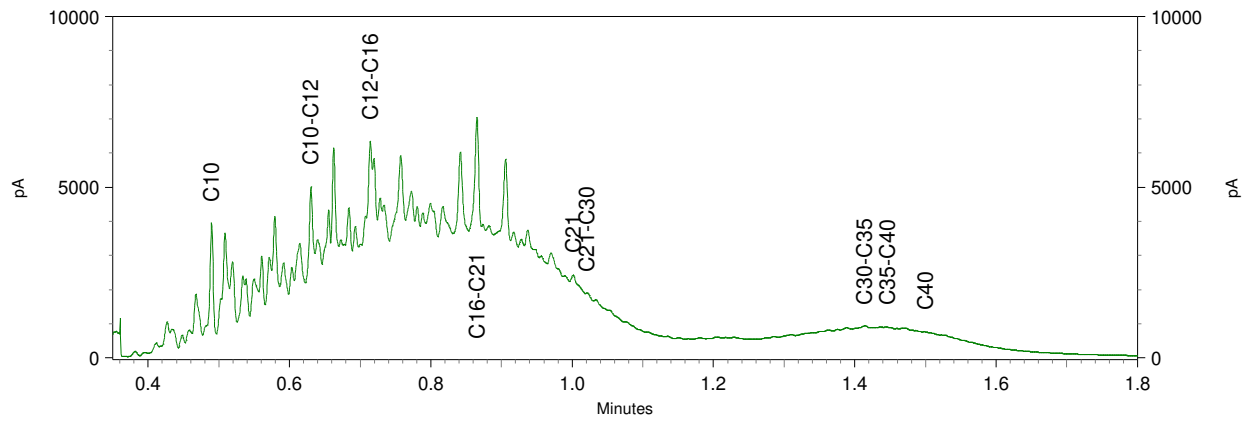

Chromatogram TPH/ Mineral Oil

Sample ID.: 11998576

Certificate no.:2021063884

Sample description.: A03-8

V

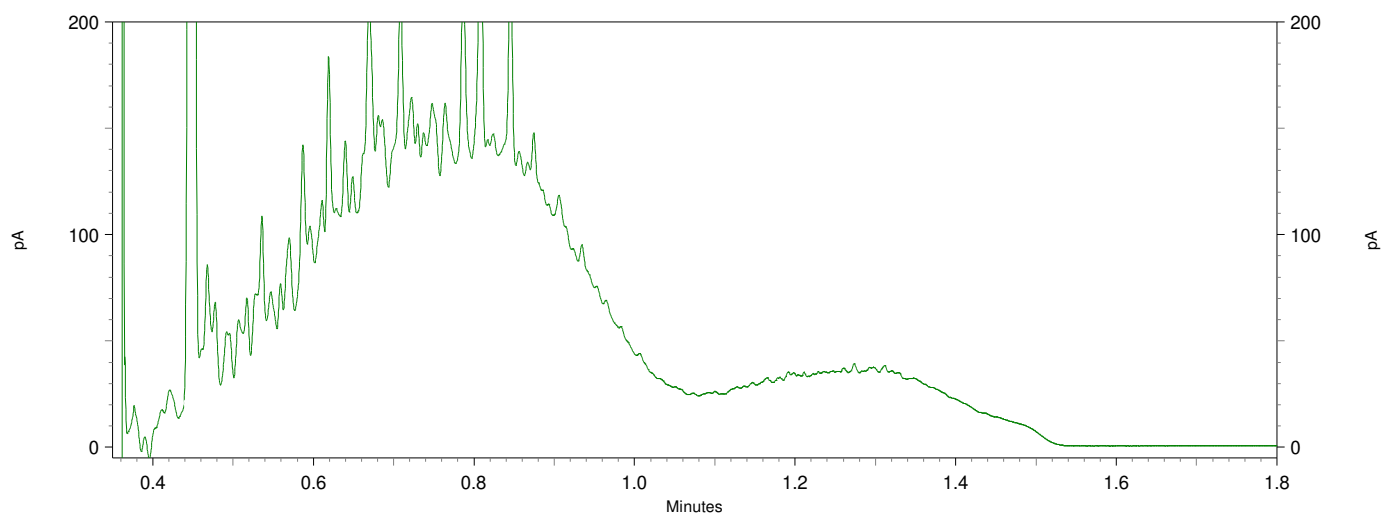
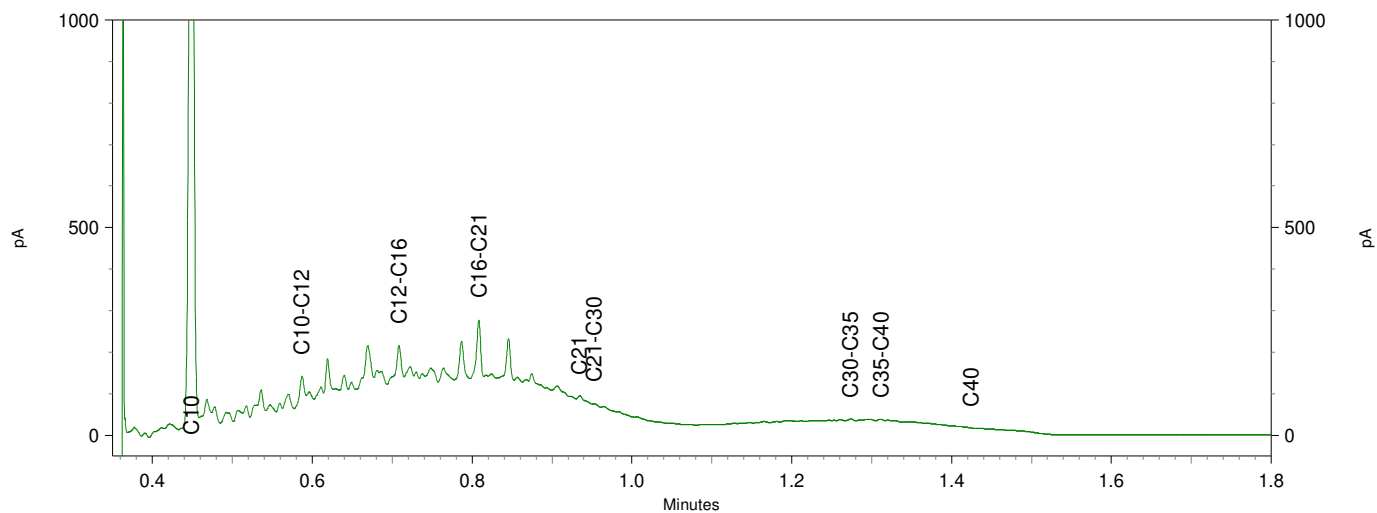
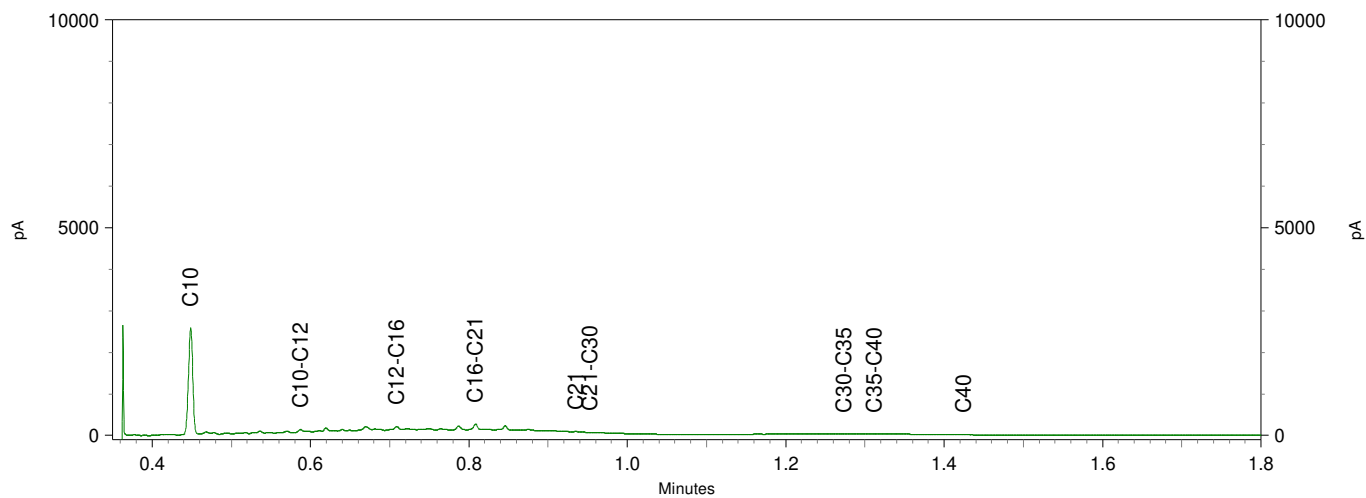

Sample ID.: 11998577 HI 0420_27B_2
Certificate no.: 2021063884
Sample description.: A04-3
V

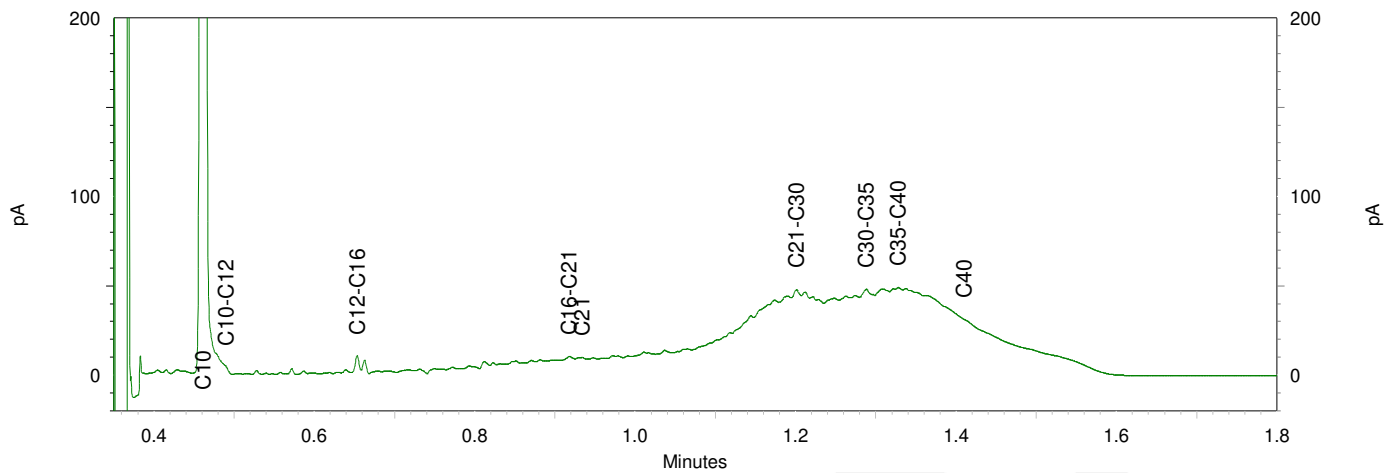
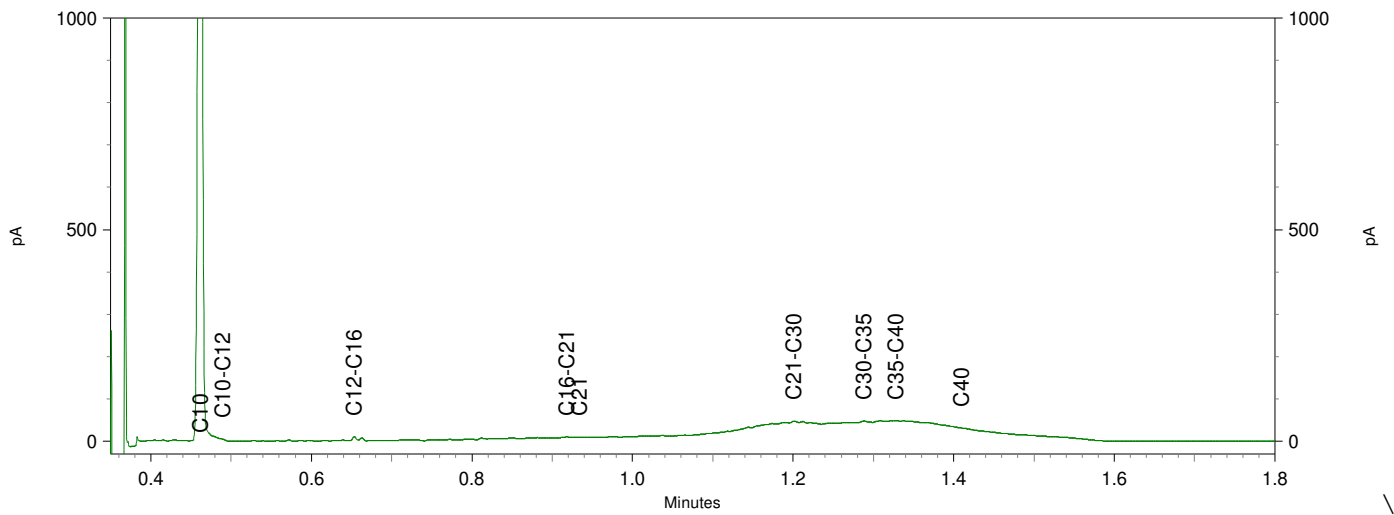
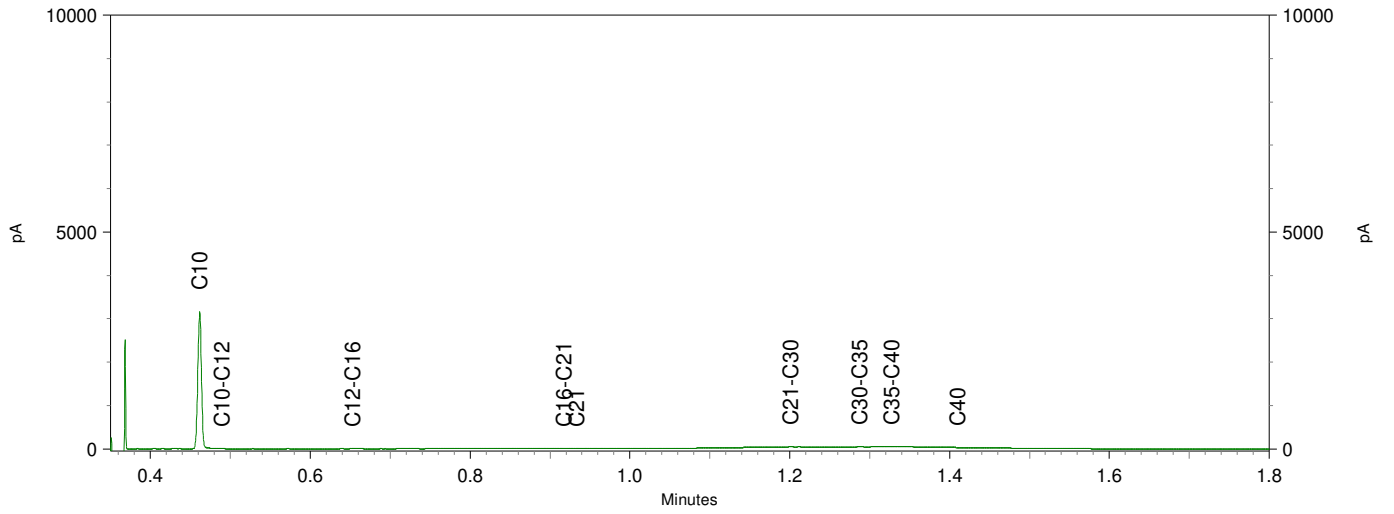

Chromatogram TPH/ Mineral Oil

Sample ID.: 11998578
 Certificate no.: 2021063884
 Sample description.: A04-7
 V

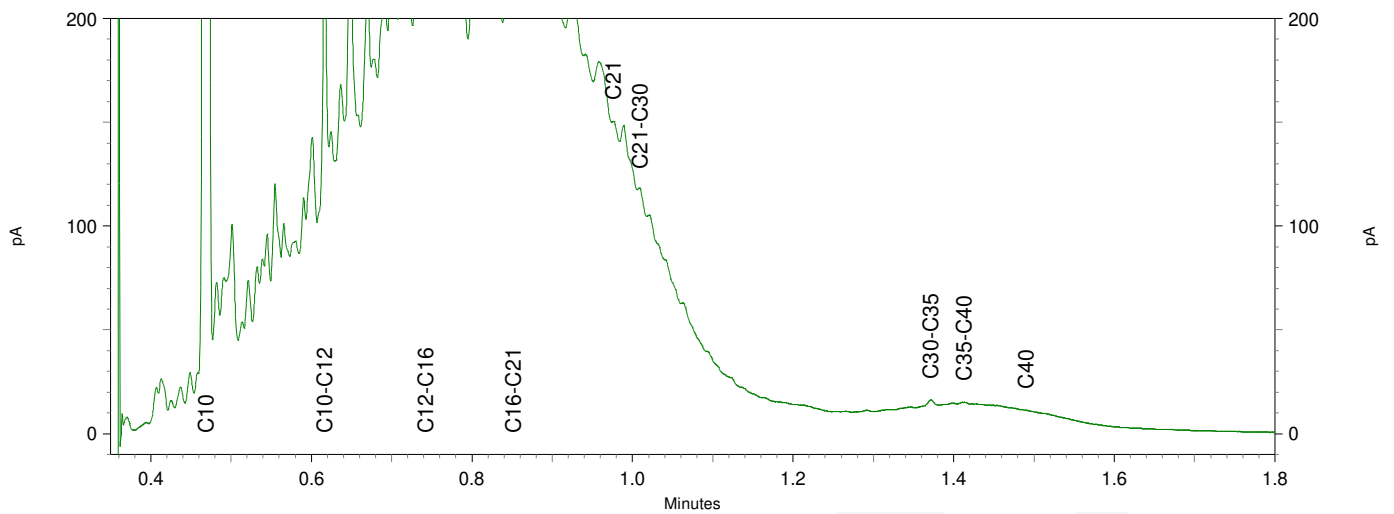
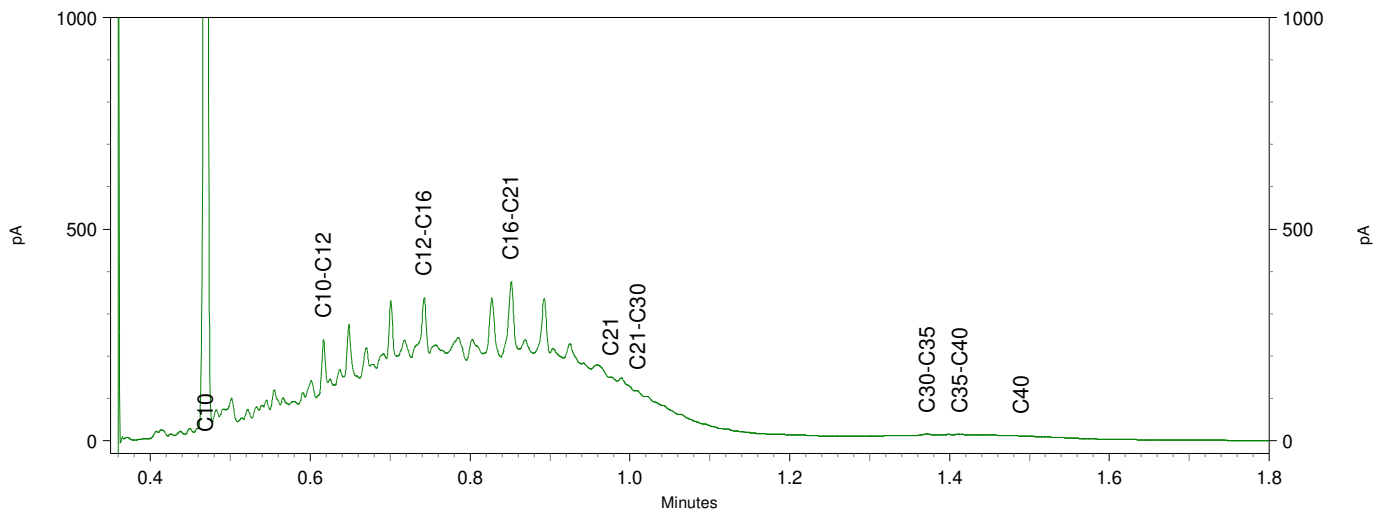
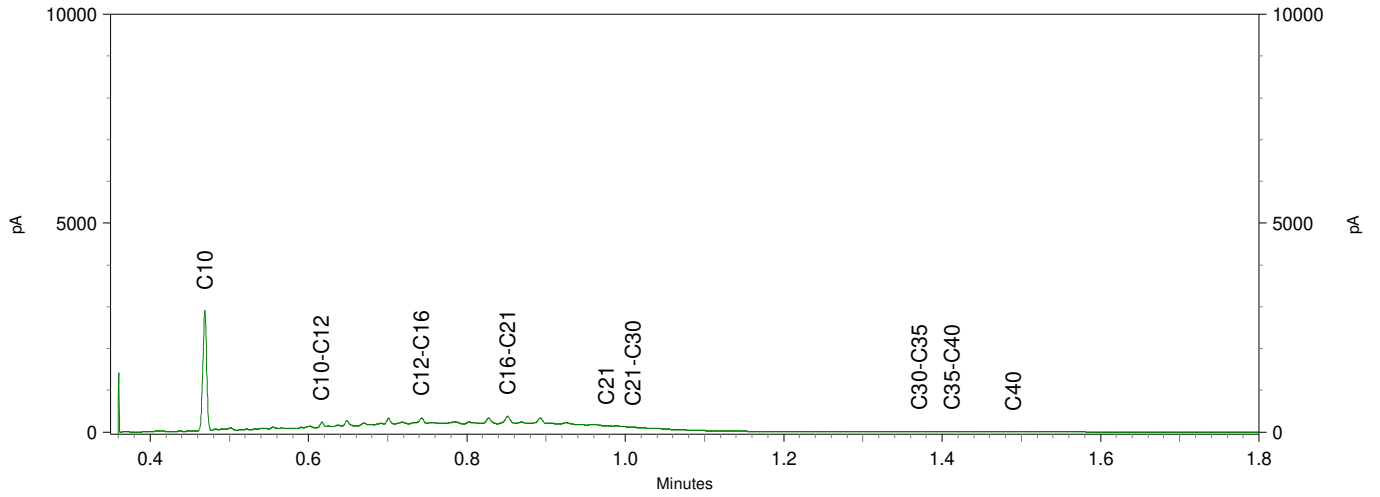

Chromatogram TPH/ Mineral Oil

Sample ID.: 11998579
Certificate no.: 2021063884
Sample description.: A04-8
V

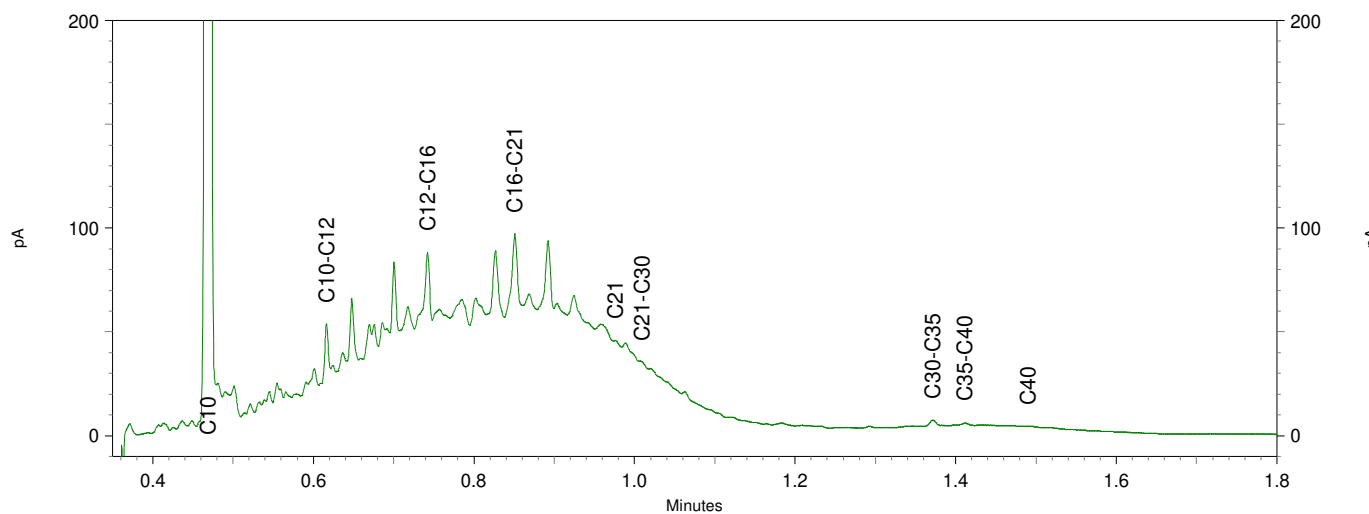
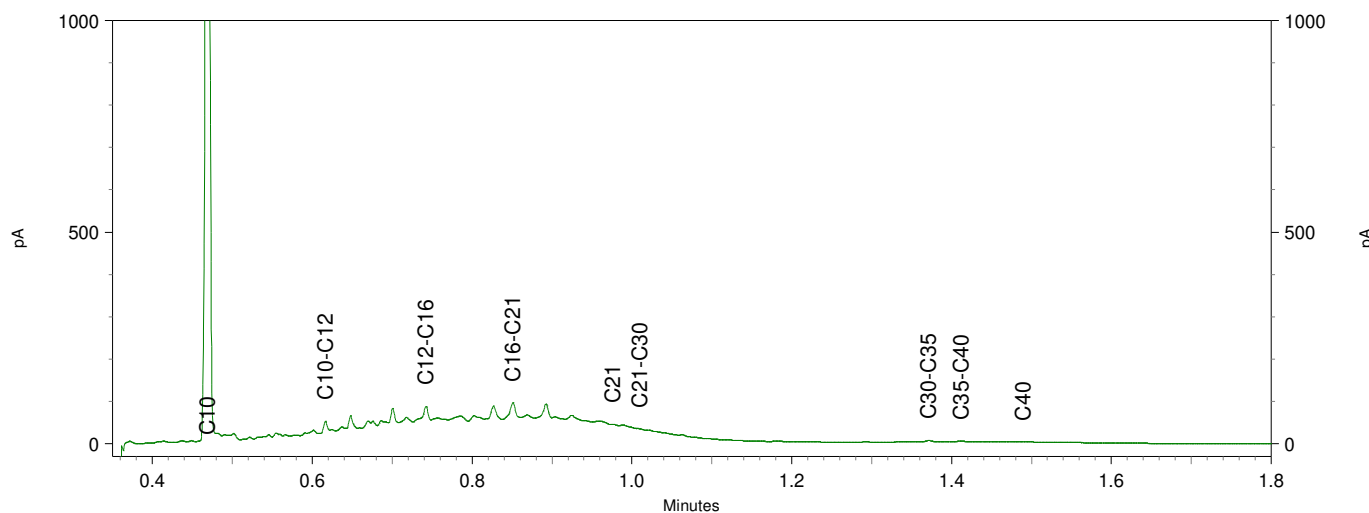
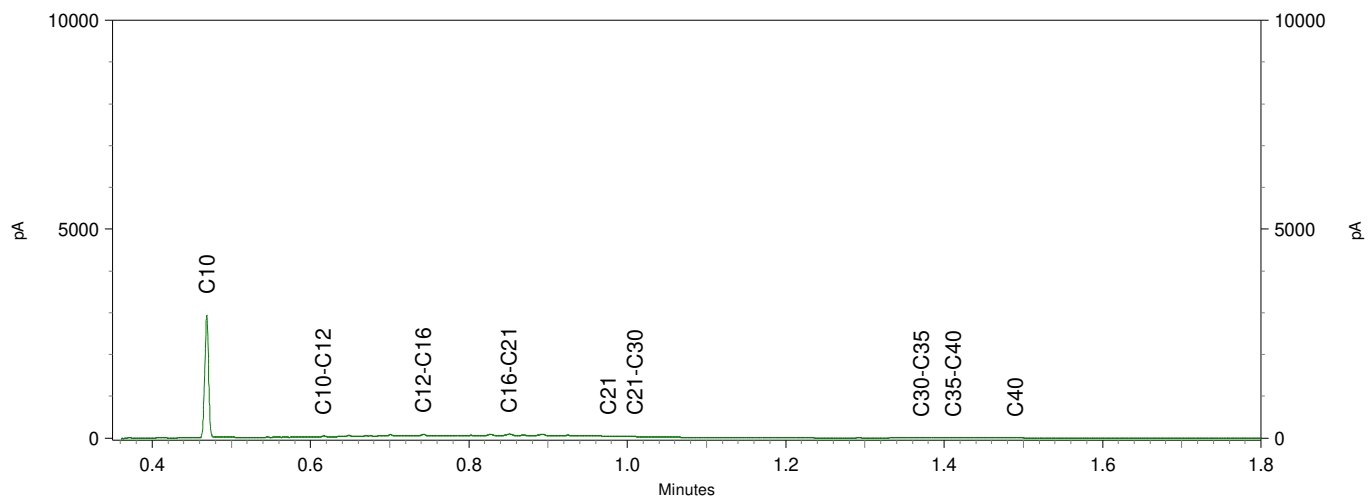

Chromatogram TPH/ Mineral Oil

Sample ID.: 11998582
 Certificate no.: 2021063884
 Sample description.: A07-2
 V

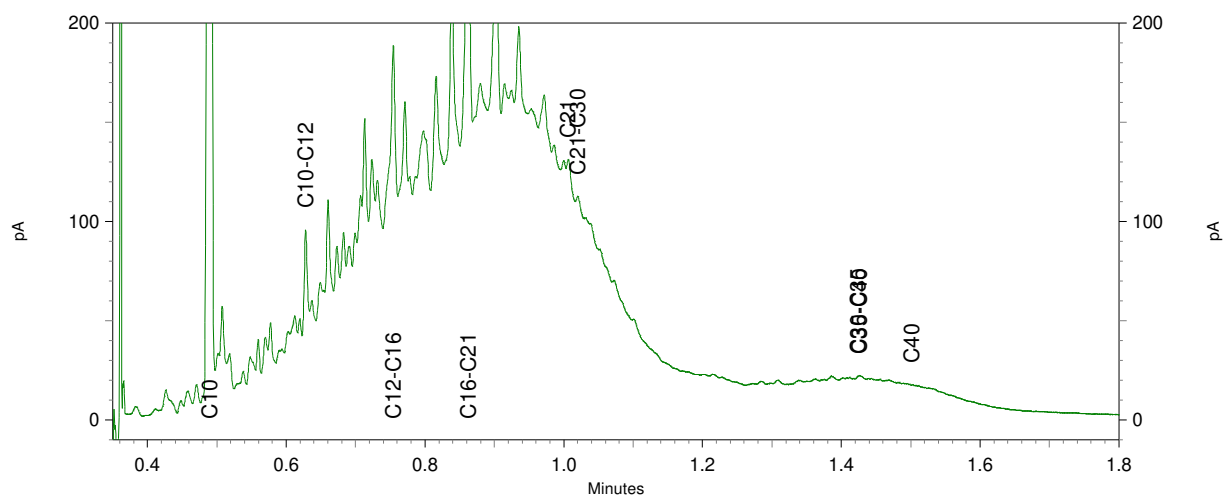
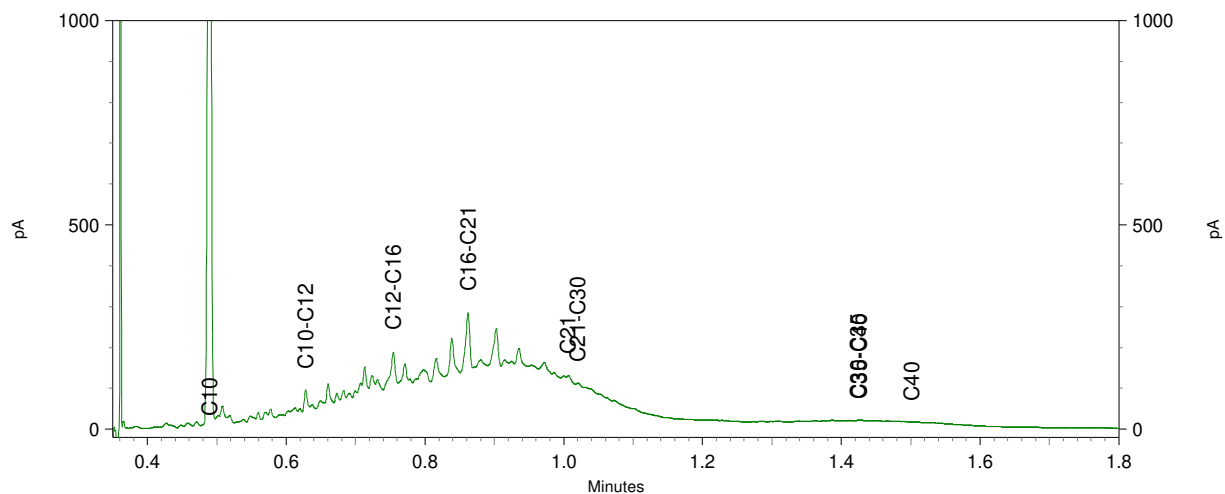
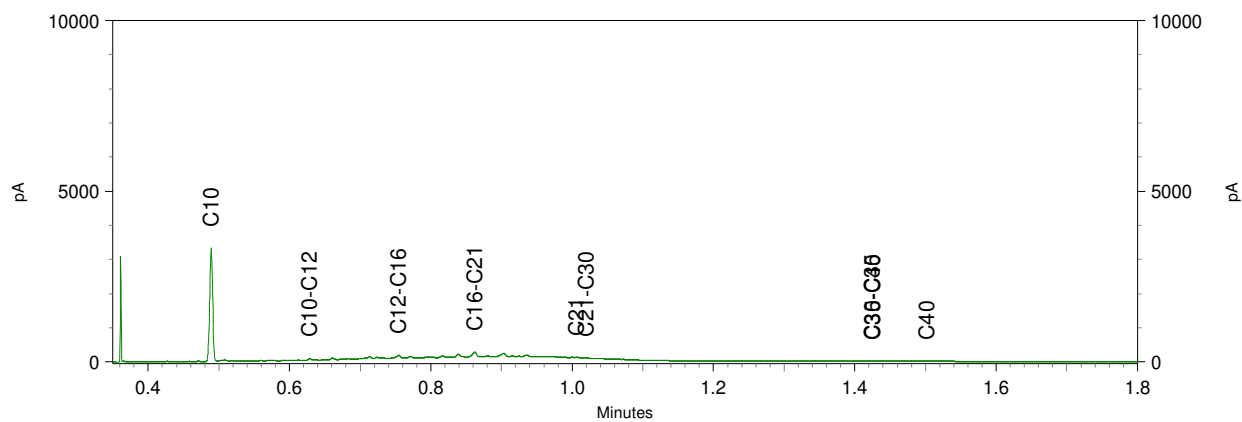

Chromatogram TPH/ Mineral Oil

Sample ID.: 11998583
 Certificate no.: 2021063884
 Sample description.: A07-3
 V

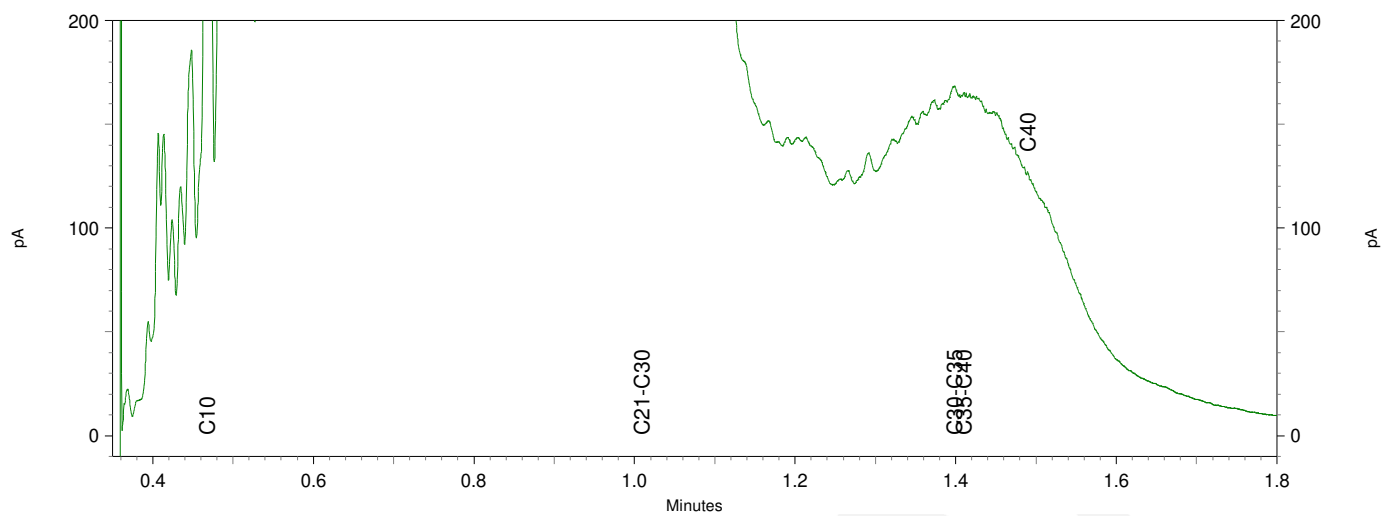
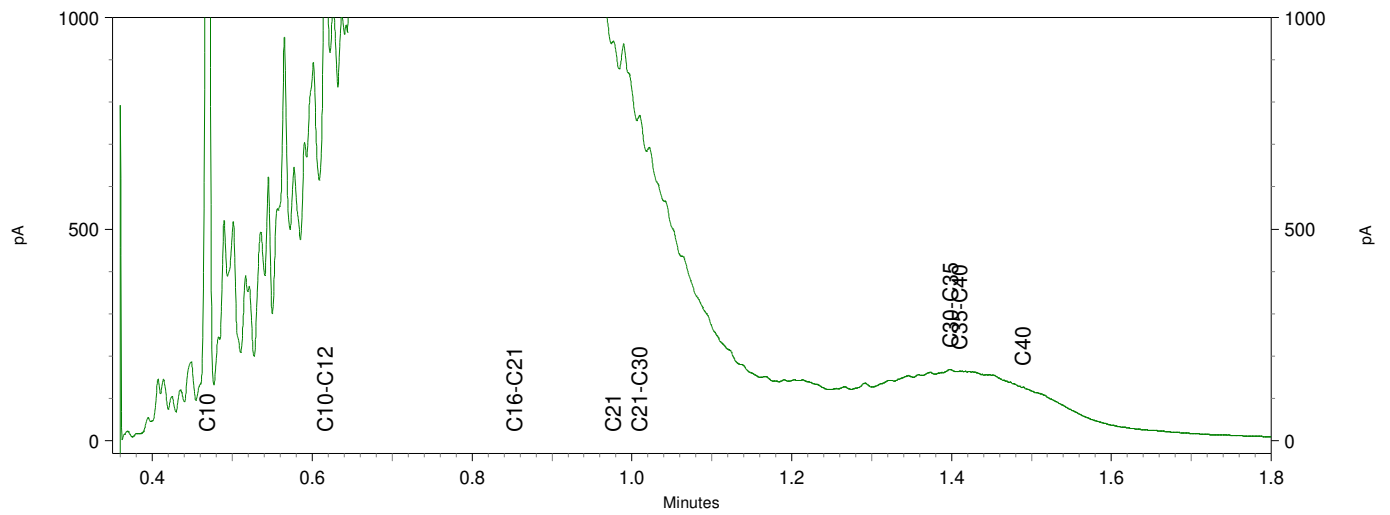
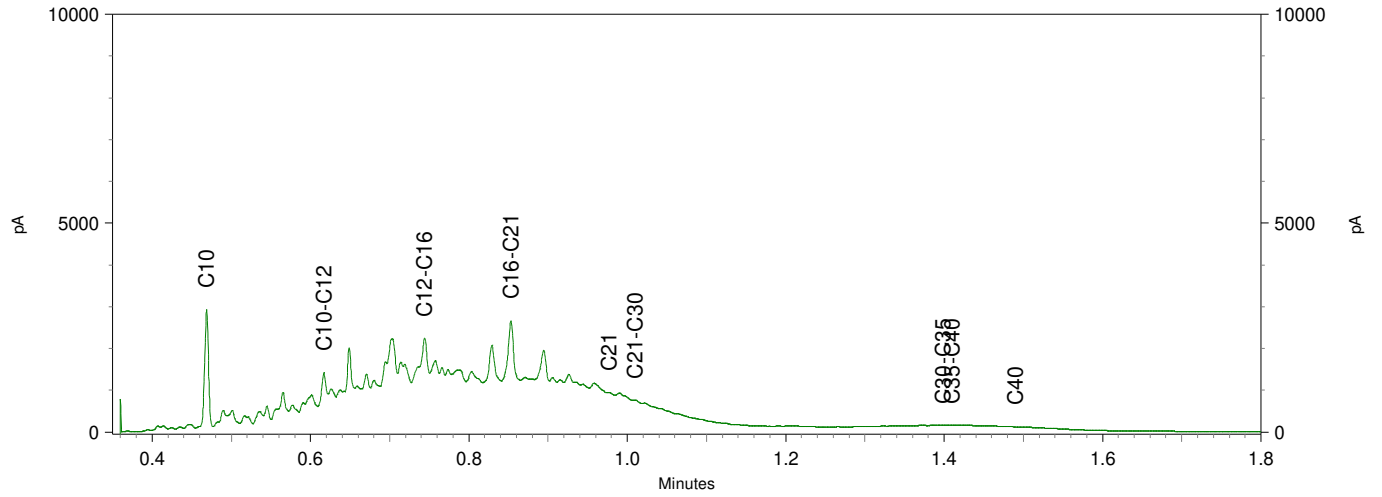

Chromatogram TPH/ Mineral Oil

Sample ID.: 11998584
 Certificate no.: 2021063884
 Sample description.: A07-5
 V

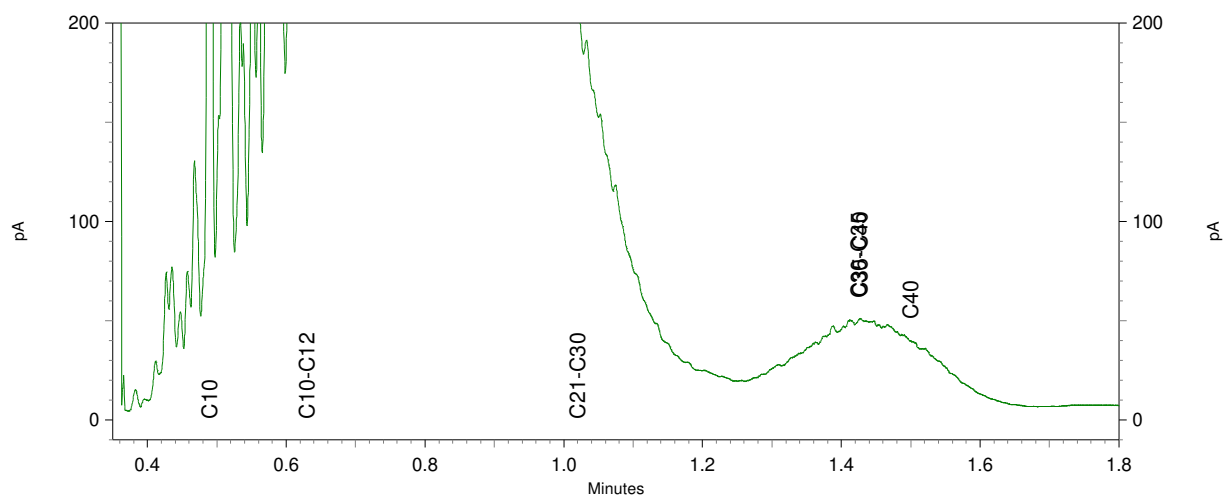
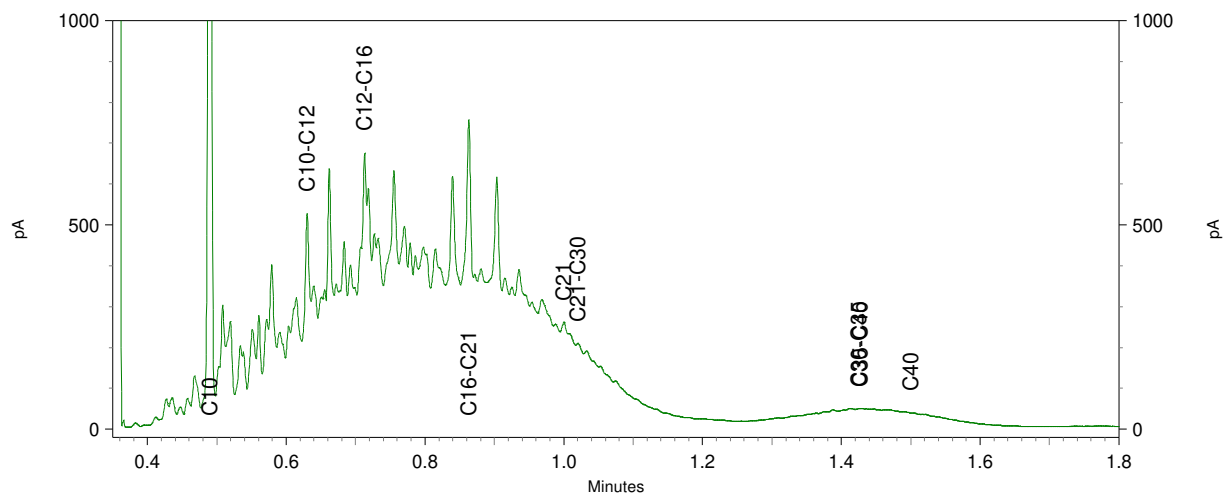
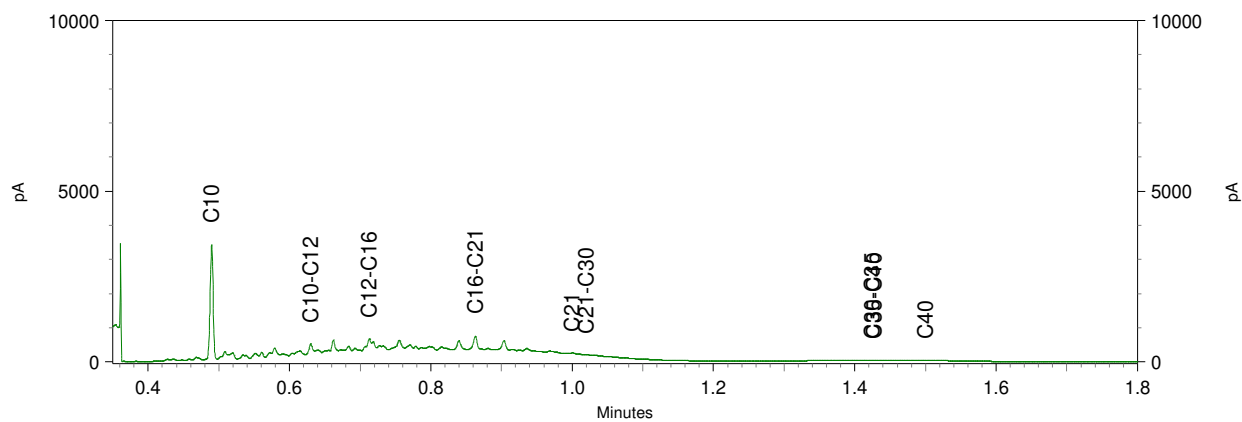

Chromatogram TPH/ Mineral Oil

Sample ID.: 11998585
 Certificate no.: 2021063884
 Sample description.: A07-6
 V

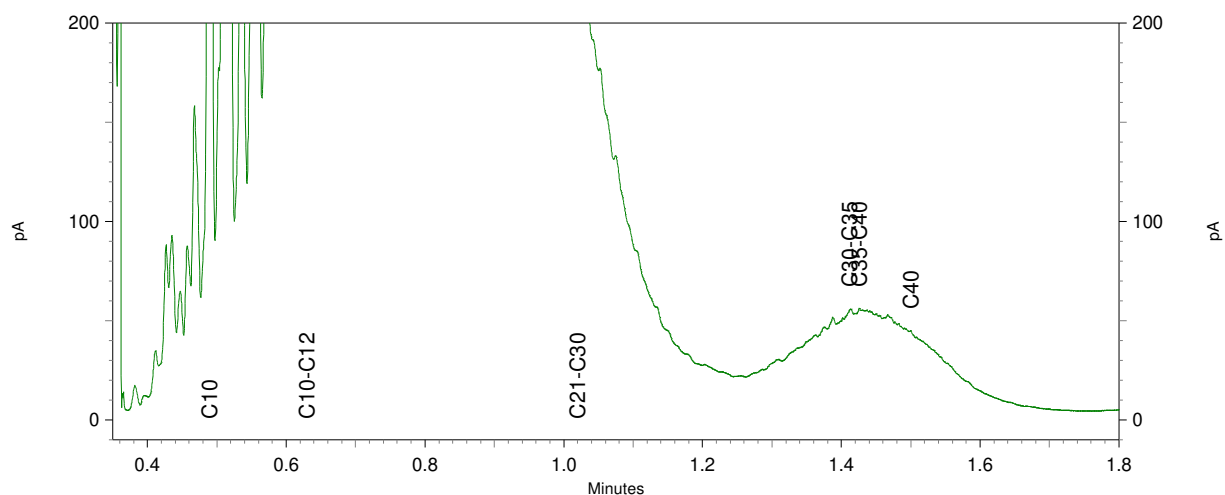
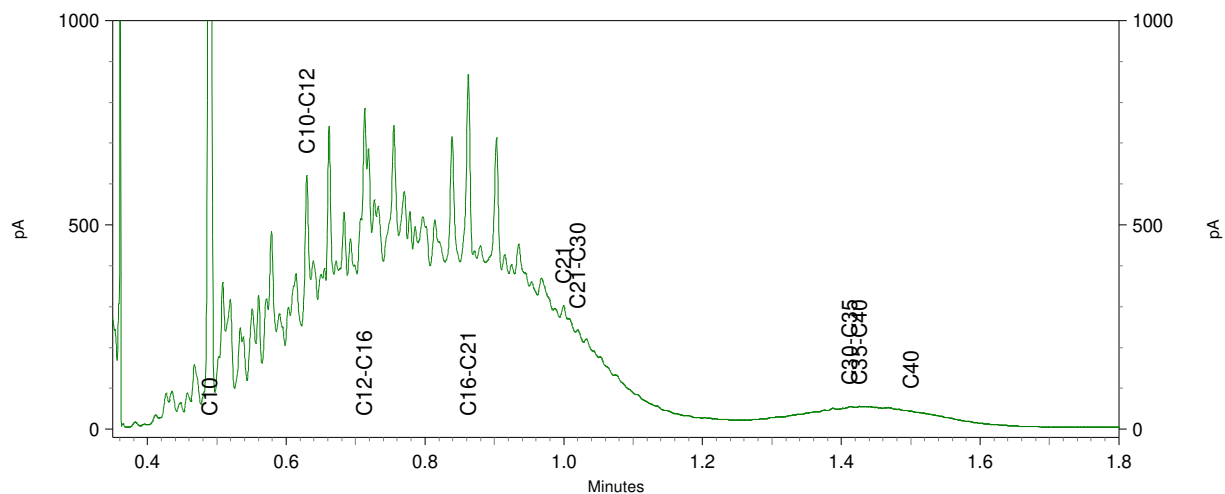
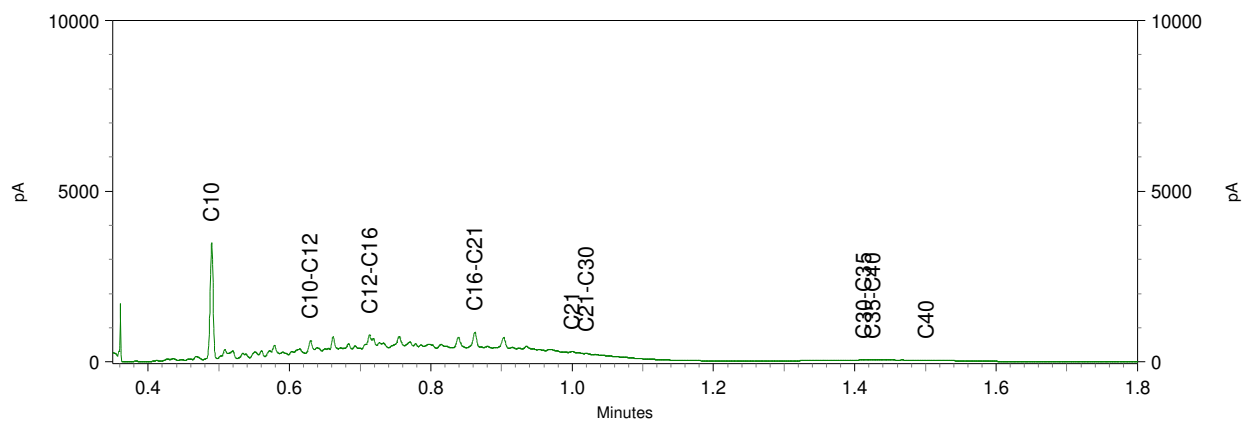

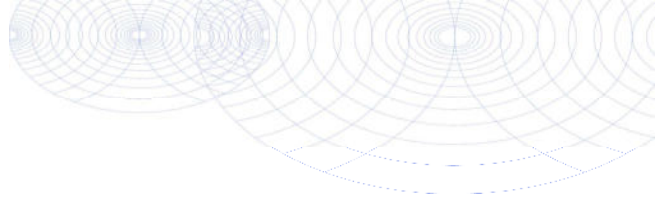

De Klinker Milieu B.V.
T.a.v. Nico Looman
Verlengde Ooyerhoekseweg 9
7200 AN ZUTPHEN

Analyscertificaat

Datum: 26-Apr-2021

Hierbij ontvangt u de resultaten van het navolgende laboratoriumonderzoek.

Certificaatnummer/Versie	2021067333/1
Uw project/verslagnummer	K205421
Uw projectnaam	Bumerweg 9 Winterswijk
Uw ordernummer	K205421
Monster(s) ontvangen	22-Apr-2021

Dit certificaat mag uitsluitend in zijn geheel worden gereproduceerd.
De analyse resultaten hebben alleen betrekking op het beproefde object.

De grondmonsters worden tot 4 weken na datum ontvangst bewaard en watermonsters tot 2 weken na datum ontvangst. Zonder tegenbericht worden de monsters nadien afgevoerd.
Indien de monsters langer bewaard dienen te blijven verzoeken wij U dit exemplaar uiterlijk 1 werkdag voor afloop van de standaardbewaarperiode ondertekend aan ons te retourneren. Voor de kosten van het langer bewaren van monsters verwijzen wij naar de prijslijst.

Bewaren tot:

Datum:

Naam:

Handtekening:

Wij vertrouwen erop uw opdracht hiermee naar verwachting te hebben uitgevoerd, mocht U naar aanleiding van dit analysecertificaat nog vragen hebben verzoeken wij U contact op te nemen met de afdeling Verkoop en Advies.

Met vriendelijke groet,

Eurofins Analytico B.V.



Ing. A. Veldhuizen
Technical Manager

Eurofins Analytico B.V.

Gildeweg 42-46
3771 NB Barneveld
P.O. Box 459
3770 AL Barneveld NL

Tel. +31 (0)34 242 63 00
Fax +31 (0)34 242 63 99
E-mail info-env@eurofins.nl
Site www.eurofins.nl

BNP Paribas S.A. 227 9245 25
IBAN: NL71BNPA0227924525
BIC: BNPANL2A
KvK/CoC No. 09088623
BTW/VAT No. NL 8043.14.883.B01

Eurofins Analytico B.V. is ISO 14001: 2015 gecertificeerd door TÜV en erkend door het Vlaamse Gewest (OVAM en Dep. Omgeving), het Brusselse Gewest (BIM), het Waalse Gewest (DGRNE-OWD) en door de overheid van Luxemburg (MEV).

Analysecertificaat

Uw project/verslagnummer K205421
 Uw projectnaam Bumerweg 9 Winterswijk
 Uw ordernummer K205421
 Uw monsternemer D.P. van Konijnenburg

Certificaatnummer/Versie 2021067333/1
 Startdatum analyse 22-Apr-2021
 Datum einde analyse 26-Apr-2021
 Rapportagedatum 26-Apr-2021/11:12
 Bijlage A, B, C
 Pagina 1/1

Analyse	Eenheid	1
Vluchtige Aromatische Koolwaterstoffen		
S Benzeen	µg/L	<0.20
S Toluene	µg/L	<0.20
S Ethylbenzeen	µg/L	0.24
S o-Xyleen	µg/L	0.43
S m, p-Xyleen	µg/L	0.36
S Xylenen (som) factor 0,7	µg/L	0.79
BTEX (som)	µg/L	1.0
S Naftaleen	µg/L	1.2
Minerale olie vluchtig		
Q Olie Vluchtig Fractie >C5 - C6	µg/L	<20
Q Olie Vluchtig Fractie >C6 - C8	µg/L	<30
Q Olie Vluchtig Fractie >C5 - C8	µg/L	<50
Q Olie Vluchtig Fractie >C8 - C10	µg/L	56
Q Olie Vluchtig >C5-C10	µg/L	<80
Minerale olie		
Minerale olie (C10-C12)	µg/L	340
Minerale olie (C12-C16)	µg/L	690
Minerale olie (C16-C21)	µg/L	400
Minerale olie (C21-C30)	µg/L	100
Minerale olie (C30-C35)	µg/L	33
Minerale olie (C35-C40)	µg/L	22
S Minerale olie totaal (C10-C40)	µg/L	1600 ¹⁾
Chromatogram		Zie bijl.

Nr. Uw monsteromschrijving

1 1a-1-1

Opgegeven monstermatrix

Water (AS3000)

Monster nr.

12009383

Eurofins Analytico B.V.

Gildeweg 42-46 Tel. +31 (0)34 242 63 00
 3771 NB Barneveld Fax +31 (0)34 242 63 99
 P.O. Box 459 E-mail info-env@eurofins.nl
 3770 AL Barneveld NL Site www.eurofins.nl

BNP Paribas S.A. 227 9245 25
 IBAN: NL71BNPA0227924525
 BIC: BNPANL2A
 KvK/CoC No. 09088623
 BTW/VAT No. NL 8043.14.883.B01



Q: door RvA geaccrediteerde verrichting
 R: AP04 erkende en geaccrediteerde verrichting
 S: AS SIKB erkende en geaccrediteerde verrichting
 V: VLAREL erkende verrichting
 W: Waals Gewest erkende verrichting

Dit certificaat mag uitsluitend in zijn geheel worden gereproduceerd.
 Eurofins Analytico B.V. is ISO 14001: 2015 gecertificeerd door TÜV en erkend door het Vlaamse Gewest (OVAM en Dep. Omgeving), het Brusselse Gewest (BIM), het Waalse Gewest (DGRNE-OWD) en door de overheid van Luxemburg (MEV).



Akkoord
 Pr.coörd.

KD

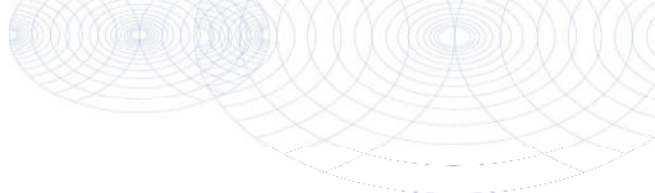

Bijlage (A) met de opgegeven deelmonsterinformatie behorende bij het analysecertificaat. 2021067333/1

Pagina 1/1

Monster nr.	Uw monsteromschrijving			Uw datum monstername	Monsteromsch./Monstername ID
	Barcode	Boornr	Van Tot		
12009383		1a-1-1			
0680549702	1a	150	250	21-Apr-2021	1
0680549703	1a	150	250	21-Apr-2021	2
0800942568	1a	150	250	21-Apr-2021	3



Eurofins Analytico B.V.

Gildeweg 42-46
 3771 NB Barneveld
 P.O. Box 459
 3770 AL Barneveld NL

Tel. +31 (0)34 242 63 00
 Fax +31 (0)34 242 63 99
 E-mail info-env@eurofins.nl
 Site www.eurofins.nl

BNP Paribas S.A. 227 9245 25
 IBAN: NL71BNPR0227924525
 BIC: BNPANL2A
 KvK/CoC No. 09088623
 BTW/VAT No. NL 8043.14.883.B01

Eurofins Analytico B.V. is ISO 14001: 2015 gecertificeerd door TÜV en erkend door het Vlaamse Gewest (OVAM en Dep. Omgeving), het Brusselse Gewest (BIM), het Waalse Gewest (DGRNE-OWD) en door de overheid van Luxemburg (MEV).

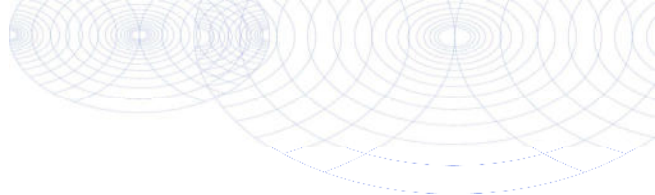
**Bijlage (B) met opmerkingen behorende bij analysecertificaat 2021067333/1**

Pagina 1/1

Opmerking 1)

Vluchtige oliefractie aanwezig.

**Eurofins Analytico B.V.**

Gildeweg 42-46 Tel. +31 (0)34 242 63 00
3771 NB Barneveld Fax +31 (0)34 242 63 99
P.O. Box 459 E-mail info-env@eurofins.nl
3770 AL Barneveld NL Site www.eurofins.nl

BNP Paribas S.A. 227 9245 25
IBAN: NL71BNPA0227924525
BIC: BNPANL2A
KvK/CoC No. 09088623
BTW/VAT No. NL 8043.14.883.B01

Eurofins Analytico B.V. is ISO 14001: 2015 gecertificeerd door TÜV en erkend door het Vlaamse Gewest (OVAM en Dep. Omgeving), het Brusselse Gewest (BIM), het Waalse Gewest (DGRNE-OWD) en door de overheid van Luxemburg (MEV).

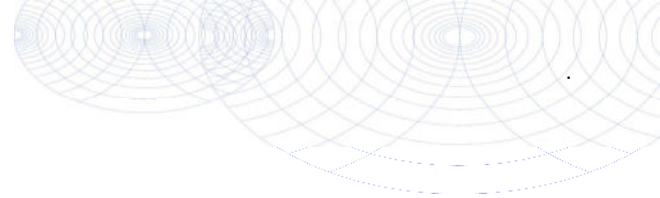

Bijlage (C) met methodeverwijzingen behorende bij analysecertificaat 2021067333/1

Pagina 1/1

Analyse	Methode	Techniek	Methode referentie
Vluchtige Aromatische Koolwaterstoffen			
Xylenen som AS3000	W0254	HS-GC-MS	pb 3130-1
Aromaten (BTEXN)	W0254	HS-GC-MS	pb 3130-1
Minerale olie vluchtig			
Olie vluchtig C5-C10	W0254	HS-GC-MS	NEN-EN-ISO 16558-1
Minerale olie			
Minerale olie (C10-C40)	W0215	GC-FID	pb 3110-5
Chromatogram olie (GC)	W0215	GC-FID	Eigen methode

Nadere informatie over de toegepaste onderzoeksmethoden alsmede een classificatie van de meetonzekerheid staan vermeld in ons overzicht "Specificaties analysemethoden", versie juni 2020.



Eurofins Analytico B.V.

Gildeweg 42-46
3771 NB Barneveld
P.O. Box 459
3770 AL Barneveld NL

Tel. +31 (0)34 242 63 00
Fax +31 (0)34 242 63 99
E-mail info-env@eurofins.nl
Site www.eurofins.nl

BNP Paribas S.A. 227 9245 25
IBAN: NL71BNPA0227924525
BIC: BNPANL2A
KvK/CoC No. 09088623
BTW/VAT No. NL 8043.14.883.B01

Eurofins Analytico B.V. is ISO 14001: 2015 gecertificeerd door TÜV en erkend door het Vlaamse Gewest (OVAM en Dep. Omgeving), het Brusselse Gewest (BIM), het Waalse Gewest (DGRNE-OWD) en door de overheid van Luxemburg (MEV).

Chromatogram TPH/ Mineral Oil

Sample ID.: 12009383

Certificate no.: 2021067333

Sample description.: 1a-1-1

V

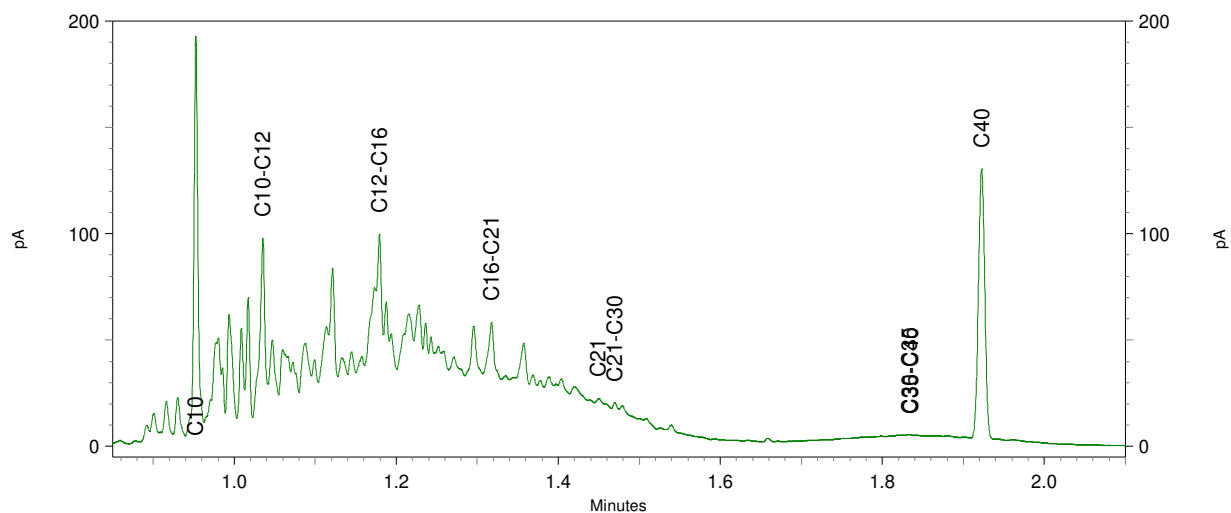
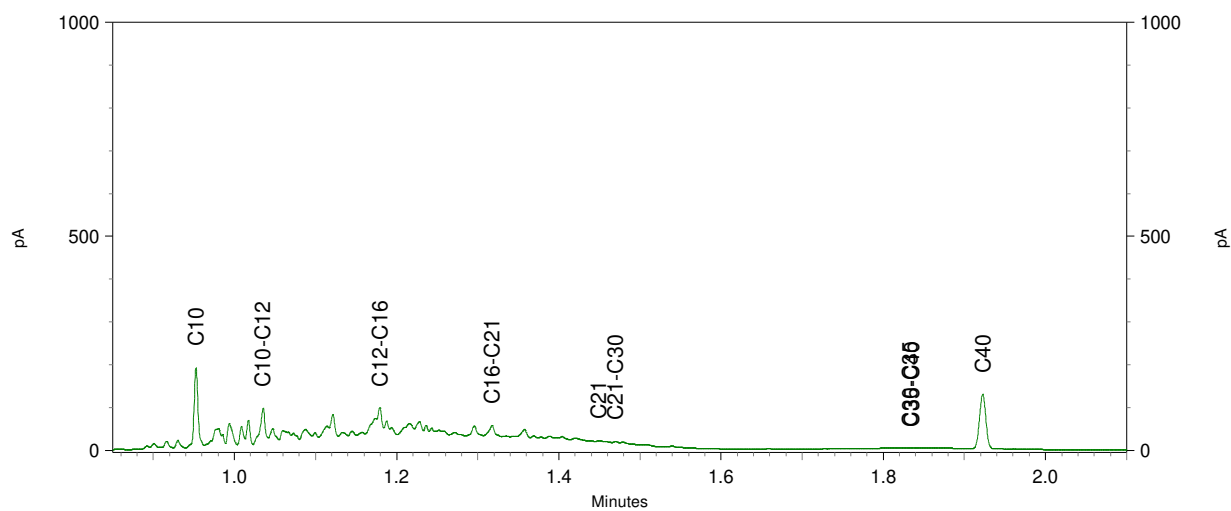
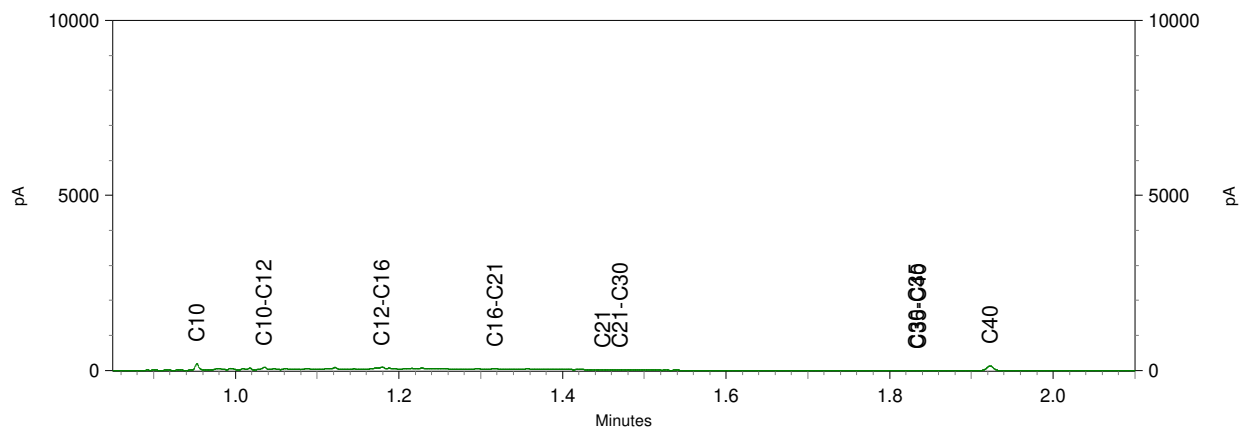

BIJLAGE 4: TOETSINGSTABELLEN

Grond

BoToVa T12 Toetsing Wbb grond

Projectnummer K205421
 Projectnaam Bumerweg 9 Winterswijk
 Ordernummer K205421
 Datum monsternamen 24-03-2021
 Monsternemer R. Nekkens
 Certificaatnummer 2021051266
 Startdatum 29-03-2021
 Rapportagedatum 06-04-2021

Analyse	Eenheid	1	GSSD	Oordeel	RG	AW	T	I
Bodemtype correctie								
Organische stof		1						
Korrelgrootte < 2 µm (Lutum)		2,5						
Voorbehandeling								
Cryogeen malen AS3000		Uitgevoerd						
Bodemkundige analyses								
Droge stof	% (m/m)	88	88					
Organische stof	% (m/m) ds	1	1					
Gloeirest	% (m/m) ds	99						
Korrelgrootte < 2 µm (Lutum)	% (m/m) ds	2,5	2,5					
Minerale olie								
Minerale olie (C10-C12)	mg/kg ds	<3,0	10,5					
Minerale olie (C12-C16)	mg/kg ds	11	55					
Minerale olie (C16-C21)	mg/kg ds	27	135					
Minerale olie (C21-C30)	mg/kg ds	28	140					
Minerale olie (C30-C35)	mg/kg ds	11	55					
Minerale olie (C35-C40)	mg/kg ds	<6,0	21					
Minerale olie totaal (C10-C40)	mg/kg ds	80	400	*	35	190	2600	5000
Chromatogram olie (GC)		Zie bijl.						

Legenda

Nr. Analytico-nr Monster
 1 11957728 MM01

Eindoordeel: Overschrijding Achtergrondwaarde

Gebruikte afkortingen

- kleiner dan of gelijk aan Achtergrondwaarde
 * groter dan Achtergrondwaarde
 ** groter dan Tussenwaarde
 *** groter dan Interventiewaarde

GSSD Gestandaardiseerd gehalte
 RG Vereiste Rapportagegrens
 AW Achtergrondwaarde
 T Tussenwaarde
 I Interventiewaarde

Deze toetsing is uitgevoerd met behulp van BoToVa.

Zie voor info: <http://www.rwsleefomgeving.nl/onderwerpen/bodem-ondergrond/bbk/instrumenten/botova/>

N.B.: de vermelde tussenwaarde is door PAIS berekend en is niet afkomstig uit BoToVa

BoToVa T12 Toetsing Wbb grond

Projectnummer K205421
 Projectnaam Bumerweg 9 Winterswijk
 Ordernummer K205421
 Datum monsternamen 24-03-2021
 Monsternemer R. Nekkens
 Certificaatnummer 2021051266
 Startdatum 29-03-2021
 Rapportagedatum 06-04-2021

Analyse	Eenheid	2	GSSD	Oordeel	RG	AW	T	I
Bodemtype correctie								
Organische stof		2						
Korrelgrootte < 2 µm (Lutum)		2,5						
Voorbehandeling								
Cryogeen malen AS3000								
Bodemkundige analyses								
Droge stof	% (m/m)	80,4	80,4					
Organische stof	% (m/m) ds	2	2					
Gloeirest	% (m/m) ds	98						
Korrelgrootte < 2 µm (Lutum)	% (m/m) ds	2,5	2,5					
Minerale olie								
Minerale olie (C10-C12)	mg/kg ds	180	900					
Minerale olie (C12-C16)	mg/kg ds	620	3100					
Minerale olie (C16-C21)	mg/kg ds	550	2750					
Minerale olie (C21-C30)	mg/kg ds	200	1000					
Minerale olie (C30-C35)	mg/kg ds	88	440					
Minerale olie (C35-C40)	mg/kg ds	46	230					
Minerale olie totaal (C10-C40)	mg/kg ds	1700	8500	***	35	190	2600	5000
Chromatogram olie (GC)		Zie bijl.						

Legenda

Nr. Analytico-nr Monster
 2 11957729 MM02

Eindoordeel: Overschrijding Interventiewaarde

Gebruikte afkortingen

- kleiner dan of gelijk aan Achtergrondwaarde
 * groter dan Achtergrondwaarde
 ** groter dan Tussenwaarde
 *** groter dan Interventiewaarde

GSSD Gestandaardiseerd gehalte
 RG Vereiste Rapportagegrens
 AW Achtergrondwaarde
 T Tussenwaarde
 I Interventiewaarde

Deze toetsing is uitgevoerd met behulp van BoToVa.

Zie voor info: <http://www.rwsleefomgeving.nl/onderwerpen/bodem-ondergrond/bbk/instrumenten/botova/>

N.B.: de vermelde tussenwaarde is door PAIS berekend en is niet afkomstig uit BoToVa

BoToVa T12 Toetsing Wbb grond

Projectnummer	K205421
Projectnaam	Bumerweg 9 Winterswijk
Ordernummer	K205421
Datum monstername	24-03-2021
Monsternemer	R. Nekkers
Certificaatnummer	2021051266
Startdatum	29-03-2021
Rapportagedatum	06-04-2021

Analyse	Eenheid	3	GSSD	Oordeel	RG	AW	T	I
Bodemtype correctie								
Organische stof		2						
Korrelgrootte < 2 µm (Lutum)		2,4						
Voorbehandeling								
Cryogeen malen AS3000		Uitgevoerd						
Bodemkundige analyses								
Droge stof	% (m/m)	85,9	85,9					
Organische stof	% (m/m) ds	2	2					
Gloeiorest	% (m/m) ds	98						
Korrelgrootte < 2 µm (Lutum)	% (m/m) ds	2,4	2,4					
Minerale olie								
Minerale olie (C10-C12)	mg/kg ds	<3,0	10,5					
Minerale olie (C12-C16)	mg/kg ds	<5,0	17,5					
Minerale olie (C16-C21)	mg/kg ds	10	50					
Minerale olie (C21-C30)	mg/kg ds	32	160					
Minerale olie (C30-C35)	mg/kg ds	20	100					
Minerale olie (C35-C40)	mg/kg ds	9	45					
Minerale olie totaal (C10-C40)	mg/kg ds	76	380	*	35	190	2600	5000
Chromatogram olie (GC)		Zie bijl.						
Metalen								
Barium (Ba)	mg/kg ds	27	99,64		20	190	555	920
Cadmium (Cd)	mg/kg ds	<0,20	0,2395	-	0,2	0,6	6,8	13
Kobalt (Co)	mg/kg ds	<3,0	7,073	-	3	15	103	190
Koper (Cu)	mg/kg ds	12	24,49	-	5	40	115	190
Kwik (Hg)	mg/kg ds	<0,050	0,0499	-	0,05	0,15	18,1	36
Molybdeen (Mo)	mg/kg ds	<1,5	1,05	-	1,5	1,5	95,8	190
Nikkel (Ni)	mg/kg ds	5,9	16,65	-	4	35	67,5	100
Lood (Pb)	mg/kg ds	41	64,06	*	10	50	290	530
Zink (Zn)	mg/kg ds	33	76,74	-	20	140	430	720
Polychloorbifenyleen, PCB								
PCB 28	mg/kg ds	<0,0010	0,0035					
PCB 52	mg/kg ds	<0,0010	0,0035					
PCB 101	mg/kg ds	<0,0010	0,0035					
PCB 118	mg/kg ds	<0,0010	0,0035					
PCB 138	mg/kg ds	<0,0010	0,0035					
PCB 153	mg/kg ds	<0,0010	0,0035					
PCB 180	mg/kg ds	0,0012	0,006					
PCB (som 7) (factor 0,7)	mg/kg ds	0,0054	0,027	*	0,007	0,02	0,51	1
Polycyclische Aromatische Koolwaterstoffen, PAK								
Naftaleen	mg/kg ds	<0,050	0,035					
Fenanthreen	mg/kg ds	0,74	0,74					
Anthraceen	mg/kg ds	0,063	0,063					
Fluorantheen	mg/kg ds	1,2	1,2					
Benzo(a)anthraceen	mg/kg ds	0,3	0,3					
Chryseen	mg/kg ds	0,56	0,56					
Benzo(k)fluorantheen	mg/kg ds	0,24	0,24					
Benzo(a)pyreen	mg/kg ds	0,37	0,37					
Benzo(ghi)peryleen	mg/kg ds	0,29	0,29					
Indeno(123-cd)pyreen	mg/kg ds	0,34	0,34					
PAK VROM (10) (factor 0,7)	mg/kg ds	4,1	4,138	*	0,35	1,5	20,8	40

Legenda

Nr.	Analytico-nr	Monster
3	11957730	MM03

Eindoordeel: Overschrijding Achtergrondwaarde

Gebruikte afkortingen

-	kleiner dan of gelijk aan Achtergrondwaarde
*	groter dan Achtergrondwaarde
**	groter dan Tussenwaarde
***	groter dan Interventiewaarde

GSSD	Gestandaardiseerd gehalte
RG	Vereiste Rapportagegrens
AW	Achtergrondwaarde
T	Tussenwaarde
I	Interventiewaarde

Deze toetsing is uitgevoerd met behulp van BoToVa.

Zie voor info: <http://www.wslleefomgeving.nl/onderwerpen/bodem-ondergrond/bbk/instrumenten/botova/>

N.B.: de vermelde tussenwaarde is door PAIS berekend en is niet afkomstig uit BoToVa

BoToVa T12 Toetsing Wbb grond

Projectnummer K205421
 Projectnaam Bumerweg 9 Winterswijk
 Ordernummer K205421
 Datum monsternamen 24-03-2021
 Monsternemer R. Nekkens
 Certificaatnummer 2021051266
 Startdatum 29-03-2021
 Rapportagedatum 06-04-2021

Analyse	Eenheid	4	GSSD	Oordeel	RG	AW	T	I
Bodemtype correctie								
Organische stof		2,9						
Korrelgrootte < 2 µm (Lutum)		2						
Voorbehandeling								
Cryogeen malen AS3000		Uitgevoerd						
Bodemkundige analyses								
Droge stof	% (m/m)	82,7	82,7					
Organische stof	% (m/m) ds	2,9	2,9					
Gloeirest	% (m/m) ds	97						
Korrelgrootte < 2 µm (Lutum)	% (m/m) ds	<2,0	1,4					
Minerale olie								
Minerale olie (C10-C12)	mg/kg ds	<3,0	7,241					
Minerale olie (C12-C16)	mg/kg ds	<5,0	12,07					
Minerale olie (C16-C21)	mg/kg ds	16	55,17					
Minerale olie (C21-C30)	mg/kg ds	60	206,9					
Minerale olie (C30-C35)	mg/kg ds	37	127,6					
Minerale olie (C35-C40)	mg/kg ds	16	55,17					
Minerale olie totaal (C10-C40)	mg/kg ds	130	448,3	*	35	190	2600	5000
Chromatogram olie (GC)		Zie bijl.						
Vluchtige Aromatische Koolwaterstoffen								
Benzeen	mg/kg ds	<0,050	0,1207	-	0,05	0,2	0,65	1,1
Tolueen	mg/kg ds	<0,050	0,1207	-	0,05	0,2	16,1	32
Ethylbenzeen	mg/kg ds	<0,050	0,1207	-	0,05	0,2	55,1	110
o-Xyleen	mg/kg ds	<0,050	0,1207					
m,p-Xyleen	mg/kg ds	<0,050	0,1207					
Xylenen (som) (factor 0,7)	mg/kg ds	0,07	0,2414	-	0,1	0,45	8,72	17
BTEX (som)	mg/kg ds	<0,25						
Naftaleen	mg/kg ds	<0,010	0,007					
Extra parameters								
som 16 aromatische oplosmiddelen	mg/kg ds		0,6034	-				

Legenda

Nr. Analytico-nr Monster
 4 11957731 MM04

Eendoordeel: Overschrijding Achtergrondwaarde

Gebruikte afkortingen

- kleiner dan of gelijk aan Achtergrondwaarde
 * groter dan Achtergrondwaarde
 ** groter dan Tussenwaarde
 *** groter dan Interventiewaarde

GSSD Gestandaardiseerd gehalte
 RG Vereiste Rapportagegrens
 AW Achtergrondwaarde
 T Tussenwaarde
 I Interventiewaarde

Deze toetsing is uitgevoerd met behulp van BoToVa.

Zie voor info: <http://www.rwsleefomgeving.nl/onderwerpen/bodem-ondergrond/bbk/instrumenten/botova/>

N.B.: de vermelde tussenwaarde is door PAIS berekend en is niet afkomstig uit BoToVa

BoToVa T12 Toetsing Wbb grond

Projectnummer K205421
 Projectnaam Bumerweg 9 Winterswijk
 Ordernummer K205421
 Datum monsternamen 24-03-2021
 Monsternemer R. Nekkens
 Certificaatnummer 2021051266
 Startdatum 29-03-2021
 Rapportagedatum 06-04-2021

Analyse	Eenheid	5	GSSD	Oordeel	RG	AW	T	I
Bodemtype correctie								
Organische stof		0,7						
Korrelgrootte < 2 µm (Lutum)		2						
Voorbehandeling								
Cryogeen malen AS3000		Uitgevoerd						
Bodemkundige analyses								
Droge stof	% (m/m)	79,9	79,9					
Organische stof	% (m/m) ds	<0,7	0,49					
Gloeirest	% (m/m) ds	100						
Korrelgrootte < 2 µm (Lutum)	% (m/m) ds	<2,0	1,4					
Minerale olie								
Minerale olie (C10-C12)	mg/kg ds	<3,0	10,5					
Minerale olie (C12-C16)	mg/kg ds	<5,0	17,5					
Minerale olie (C16-C21)	mg/kg ds	<5,0	17,5					
Minerale olie (C21-C30)	mg/kg ds	<11	38,5					
Minerale olie (C30-C35)	mg/kg ds	<5,0	17,5					
Minerale olie (C35-C40)	mg/kg ds	<6,0	21					
Minerale olie totaal (C10-C40)	mg/kg ds	<35	122,5	-	35	190	2600	5000
Vluchtige Aromatische Koolwaterstoffen								
Benzeen	mg/kg ds	<0,050	0,175	-	0,05	0,2	0,65	1,1
Tolueen	mg/kg ds	<0,050	0,175	-	0,05	0,2	16,1	32
Ethylbenzeen	mg/kg ds	<0,050	0,175	-	0,05	0,2	55,1	110
o-Xyleen	mg/kg ds	<0,050	0,175					
m,p-Xyleen	mg/kg ds	<0,050	0,175					
Xylenen (som) (factor 0,7)	mg/kg ds	0,07	0,35	-	0,1	0,45	8,72	17
BTEX (som)	mg/kg ds	<0,25						
Naftaleen	mg/kg ds	<0,010	0,007					
Extra parameters								
som 16 aromatische oplosmiddelen	mg/kg ds		0,875	-				

Legenda

Nr. Analytico-nr Monster
 5 11957732 MM05

Eindoordeel: Voldoet aan Achtergrondwaarde

Gebruikte afkortingen

- kleiner dan of gelijk aan Achtergrondwaarde
 * groter dan Achtergrondwaarde
 ** groter dan Tussenwaarde
 *** groter dan Interventiewaarde

GSSD Gestandaardiseerd gehalte
 RG Vereiste Rapportagegrens
 AW Achtergrondwaarde
 T Tussenwaarde
 I Interventiewaarde

Deze toetsing is uitgevoerd met behulp van BoToVa.

Zie voor info: <http://www.rwsleefomgeving.nl/onderwerpen/bodem-ondergrond/bbk/instrumenten/botova/>

N.B.: de vermelde tussenwaarde is door PAIS berekend en is niet afkomstig uit BoToVa

BoToVa T12 Toetsing Wbb grond

Projectnummer K205421
 Projectnaam Bumerweg 9 Winterswijk
 Ordernummer K205421
 Datum monsternamen 24-03-2021
 Monsternemer R. Nekkens
 Certificaatnummer 2021051266
 Startdatum 29-03-2021
 Rapportagedatum 06-04-2021

Analyse	Eenheid	6	GSSD	Oordeel	RG	AW	T	I
Bodemtype correctie								
Organische stof		1,3						
Korrelgrootte < 2 µm (Lutum)		2						
Voorbehandeling								
Cryogeen malen AS3000		Uitgevoerd						
Bodemkundige analyses								
Droge stof	% (m/m)	85,7	85,7					
Organische stof	% (m/m) ds	1,3	1,3					
Gloeirest	% (m/m) ds	99						
Korrelgrootte < 2 µm (Lutum)	% (m/m) ds	<2,0	1,4					
Minerale olie								
Minerale olie (C10-C12)	mg/kg ds	<3,0	10,5					
Minerale olie (C12-C16)	mg/kg ds	<5,0	17,5					
Minerale olie (C16-C21)	mg/kg ds	<5,0	17,5					
Minerale olie (C21-C30)	mg/kg ds	<11	38,5					
Minerale olie (C30-C35)	mg/kg ds	6,5	32,5					
Minerale olie (C35-C40)	mg/kg ds	<6,0	21					
Minerale olie totaal (C10-C40)	mg/kg ds	<35	122,5	-	35	190	2600	5000

Legenda

Nr. Analytico-nr Monster
 6 11957733 MM06

Eindoordeel: Voldoet aan Achtergrondwaarde

Gebruikte afkortingen

- kleiner dan of gelijk aan Achtergrondwaarde
 * groter dan Achtergrondwaarde
 ** groter dan Tussenwaarde
 *** groter dan Interventiewaarde

GSSD Gestandaardiseerd gehalte
 RG Vereiste Rapportagegrens
 AW Achtergrondwaarde
 T Tussenwaarde
 I Interventiewaarde

Deze toetsing is uitgevoerd met behulp van BoToVa.

Zie voor info: <http://www.rwsleefomgeving.nl/onderwerpen/bodem-ondergrond/bbk/instrumenten/botova/>

N.B.: de vermelde tussenwaarde is door PAIS berekend en is niet afkomstig uit BoToVa

BoToVa T12 Toetsing Wbb grond

Projectnummer	K205421
Projectnaam	Bumerweg 9 Winterswijk
Ordernummer	K205421
Datum monsternamen	24-03-2021
Monsternemer	R. Nekkens
Certificaatnummer	2021051266
Startdatum	29-03-2021
Rapportagedatum	06-04-2021

Analyse	Eenheid	7	GSSD	Oordeel	RG	AW	T	I
Bodemtype correctie								
Organische stof		2,6						
Korrelgrootte < 2 µm (Lutum)		2,5						
Voorbehandeling								
Cryogeen malen AS3000			Uitgevoerd					
Bodemkundige analyses								
Droge stof	% (m/m)	82	82					
Organische stof	% (m/m) ds	2,6	2,6					
Gloeirest	% (m/m) ds	97						
Korrelgrootte < 2 µm (Lutum)	% (m/m) ds	2,5	2,5					
Minerale olie								
Minerale olie (C10-C12)	mg/kg ds	<3,0	8,077					
Minerale olie (C12-C16)	mg/kg ds	<5,0	13,46					
Minerale olie (C16-C21)	mg/kg ds	<5,0	13,46					
Minerale olie (C21-C30)	mg/kg ds	<11	29,62					
Minerale olie (C30-C35)	mg/kg ds	9	34,62					
Minerale olie (C35-C40)	mg/kg ds	<6,0	16,15					
Minerale olie totaal (C10-C40)	mg/kg ds	<35	94,23	-	35	190	2600	5000
Metalen								
Barium (Ba)	mg/kg ds	<20	51,06		20	190	555	920
Cadmium (Cd)	mg/kg ds	<0,20	0,2328	-	0,2	0,6	6,8	13
Kobalt (Co)	mg/kg ds	<3,0	7	-	3	15	103	190
Koper (Cu)	mg/kg ds	<5,0	6,977	-	5	40	115	190
Kwik (Hg)	mg/kg ds	0,05	0,0709	-	0,05	0,15	18,1	36
Molybdeen (Mo)	mg/kg ds	<1,5	1,05	-	1,5	1,5	95,8	190
Nikkel (Ni)	mg/kg ds	<4,0	7,84	-	4	35	67,5	100
Lood (Pb)	mg/kg ds	<10	10,8	-	10	50	290	530
Zink (Zn)	mg/kg ds	56	127,7	-	20	140	430	720
Polychloorbifenylen, PCB								
PCB 28	mg/kg ds	<0,0010	0,0026					
PCB 52	mg/kg ds	<0,0010	0,0026					
PCB 101	mg/kg ds	<0,0010	0,0026					
PCB 118	mg/kg ds	<0,0010	0,0026					
PCB 138	mg/kg ds	<0,0010	0,0026					
PCB 153	mg/kg ds	<0,0010	0,0026					
PCB 180	mg/kg ds	<0,0010	0,0026					
PCB (som 7) (factor 0,7)	mg/kg ds	0,0049	0,0188	-	0,007	0,02	0,51	1
Polycyclische Aromatische Koolwaterstoffen, PAH								
Naftaleen	mg/kg ds	<0,050	0,035					
Fenanthreen	mg/kg ds	<0,050	0,035					
Anthraceen	mg/kg ds	<0,050	0,035					
Fluorantheen	mg/kg ds	<0,050	0,035					
Benzo(a)anthraceen	mg/kg ds	<0,050	0,035					
Chryseen	mg/kg ds	<0,050	0,035					
Benzo(k)fluorantheen	mg/kg ds	<0,050	0,035					
Benzo(a)pyreen	mg/kg ds	<0,050	0,035					
Benzo(ghi)peryleen	mg/kg ds	<0,050	0,035					
Indeno(123-cd)pyreen	mg/kg ds	<0,050	0,035					
PAK VROM (10) (factor 0,7)	mg/kg ds	0,35	0,35	-	0,35	1,5	20,8	40

Legenda

Nr.	Analytico-nr	Monster
7	11957734	MM07

Eindoordeel: Voldoet aan Achtergrondwaarde

Gebruikte afkortingen

-	kleiner dan of gelijk aan Achtergrondwaarde
*	groter dan Achtergrondwaarde
**	groter dan Tussenwaarde
***	groter dan Interventiewaarde

GSSD	Gestandaardiseerd gehalte
RG	Vereiste Rapportagegrens
AW	Achtergrondwaarde
T	Tussenwaarde
I	Interventiewaarde

Deze toetsing is uitgevoerd met behulp van BoToVa.

Zie voor info: <http://www.rwsleefomgeving.nl/onderwerpen/bodem-ondergrond/bbk/instrumenten/botova/>

N.B.: de vermelde tussenwaarde is door PAIS berekend en is niet afkomstig uit BoToVa

BoToVa T12 Toetsing Wbb grond

Projectnummer	K205421
Projectnaam	Bumerweg 9 Winterswijk
Ordernummer	K205421
Datum monsternamen	24-03-2021
Monsternemer	R. Nekkens
Certificaatnummer	2021051266
Startdatum	29-03-2021
Rapportagedatum	06-04-2021

Analyse	Eenheid	8	GSSD	Oordeel	RG	AW	T	I
Bodemtype correctie								
Organische stof		4,4						
Korrelgrootte < 2 µm (Lutum)		2						
Voorbehandeling								
Cryogeen malen AS3000		Uitgevoerd						
Bodemkundige analyses								
Droge stof	% (m/m)	82,5	82,5					
Organische stof	% (m/m) ds	4,4	4,4					
Gloeirest	% (m/m) ds	96						
Korrelgrootte < 2 µm (Lutum)	% (m/m) ds	<2,0	1,4					
Minerale olie								
Minerale olie (C10-C12)	mg/kg ds	<3,0	4,773					
Minerale olie (C12-C16)	mg/kg ds	<5,0	7,955					
Minerale olie (C16-C21)	mg/kg ds	<5,0	7,955					
Minerale olie (C21-C30)	mg/kg ds	<11	17,5					
Minerale olie (C30-C35)	mg/kg ds	5,3	12,05					
Minerale olie (C35-C40)	mg/kg ds	<6,0	9,545					
Minerale olie totaal (C10-C40)	mg/kg ds	<35	55,68	-	35	190	2600	5000
Metalen								
Barium (Ba)	mg/kg ds	<20	54,25		20	190	555	920
Cadmium (Cd)	mg/kg ds	<0,20	0,217	-	0,2	0,6	6,8	13
Kobalt (Co)	mg/kg ds	<3,0	7,383	-	3	15	103	190
Koper (Cu)	mg/kg ds	14	26,75	-	5	40	115	190
Kwik (Hg)	mg/kg ds	0,12	0,1691	*	0,05	0,15	18,1	36
Molybdeen (Mo)	mg/kg ds	<1,5	1,05	-	1,5	1,5	95,8	190
Nikkel (Ni)	mg/kg ds	<4,0	8,167	-	4	35	67,5	100
Lood (Pb)	mg/kg ds	23	34,66	-	10	50	290	530
Zink (Zn)	mg/kg ds	43	96,17	-	20	140	430	720
Polychloorbifenylen, PCB								
PCB 28	mg/kg ds	<0,0010	0,0015					
PCB 52	mg/kg ds	<0,0010	0,0015					
PCB 101	mg/kg ds	<0,0010	0,0015					
PCB 118	mg/kg ds	<0,0010	0,0015					
PCB 138	mg/kg ds	<0,0010	0,0015					
PCB 153	mg/kg ds	<0,0010	0,0015					
PCB 180	mg/kg ds	<0,0010	0,0015					
PCB (som 7) (factor 0,7)	mg/kg ds	0,0049	0,0111	-	0,007	0,02	0,51	1
Polycyclische Aromatische Koolwaterstoffen, PAH								
Naftaleen	mg/kg ds	<0,050	0,035					
Fenanthreen	mg/kg ds	<0,050	0,035					
Anthraceen	mg/kg ds	<0,050	0,035					
Fluorantheen	mg/kg ds	0,11	0,11					
Benzo(a)anthraceen	mg/kg ds	0,061	0,061					
Chryseen	mg/kg ds	0,056	0,056					
Benzo(k)fluorantheen	mg/kg ds	<0,050	0,035					
Benzo(a)pyreen	mg/kg ds	0,061	0,061					
Benzo(ghi)peryleen	mg/kg ds	0,051	0,051					
Indeno(123-cd)pyreen	mg/kg ds	0,058	0,058					
PAK VROM (10) (factor 0,7)	mg/kg ds	0,53	0,537	-	0,35	1,5	20,8	40

Legenda

Nr.	Analytico-nr	Monster
8	11957735	MM08

Eindoordeel: Voldoet aan Achtergrondwaarde

Gebruikte afkortingen

-	kleiner dan of gelijk aan Achtergrondwaarde
*	groter dan Achtergrondwaarde
**	groter dan Tussenwaarde
***	groter dan Interventiewaarde

GSSD	Gestandaardiseerd gehalte
RG	Vereiste Rapportagegrens
AW	Achtergrondwaarde
T	Tussenwaarde
I	Interventiewaarde

Deze toetsing is uitgevoerd met behulp van BoToVa.

Zie voor info: <http://www.rwsleefomgeving.nl/onderwerpen/bodem-ondergrond/bbk/instrumenten/botova/>

N.B.: de vermelde tussenwaarde is door PAIS berekend en is niet afkomstig uit BoToVa

BoToVa T12 Toetsing Wbb grond

Projectnummer	K205421
Projectnaam	Bumerweg 9 Winterswijk
Ordernummer	K205421
Datum monstername	24-03-2021
Monsternemer	R. Nekkers
Certificaatnummer	2021051266
Startdatum	29-03-2021
Rapportagedatum	06-04-2021

Analyse	Eenheid	9	GSSD	Oordeel	RG	AW	T	I
Bodemtype correctie								
Organische stof		3,9						
Korrelgrootte < 2 µm (Lutum)		2						
Voorbehandeling								
Cryogeen malen AS3000		Uitgevoerd						
Bodemkundige analyses								
Droge stof	% (m/m)	82,8	82,8					
Organische stof	% (m/m) ds	3,9	3,9					
Gloeirest	% (m/m) ds	96						
Korrelgrootte < 2 µm (Lutum)	% (m/m) ds	<2,0	1,4					
Minerale olie								
Minerale olie (C10-C12)	mg/kg ds	<3,0	5,385					
Minerale olie (C12-C16)	mg/kg ds	<5,0	8,974					
Minerale olie (C16-C21)	mg/kg ds	<5,0	8,974					
Minerale olie (C21-C30)	mg/kg ds	<11	19,74					
Minerale olie (C30-C35)	mg/kg ds	9,8	25,13					
Minerale olie (C35-C40)	mg/kg ds	<6,0	10,77					
Minerale olie totaal (C10-C40)	mg/kg ds	<35	62,82	-	35	190	2600	5000
Metalen								
Barium (Ba)	mg/kg ds	<20	54,25		20	190	555	920
Cadmium (Cd)	mg/kg ds	<0,20	0,2216	-	0,2	0,6	6,8	13
Kobalt (Co)	mg/kg ds	<3,0	7,383	-	3	15	103	190
Koper (Cu)	mg/kg ds	11	21,36	-	5	40	115	190
Kwik (Hg)	mg/kg ds	<0,050	0,0495	-	0,05	0,15	18,1	36
Molybdeen (Mo)	mg/kg ds	<1,5	1,05	-	1,5	1,5	95,8	190
Nikkel (Ni)	mg/kg ds	<4,0	8,167	-	4	35	67,5	100
Lood (Pb)	mg/kg ds	15	22,81	-	10	50	290	530
Zink (Zn)	mg/kg ds	32	72,43	-	20	140	430	720
Polychloorbifenylen, PCB								
PCB 28	mg/kg ds	<0,0010	0,0017					
PCB 52	mg/kg ds	<0,0010	0,0017					
PCB 101	mg/kg ds	<0,0010	0,0017					
PCB 118	mg/kg ds	<0,0010	0,0017					
PCB 138	mg/kg ds	<0,0010	0,0017					
PCB 153	mg/kg ds	<0,0010	0,0017					
PCB 180	mg/kg ds	<0,0010	0,0017					
PCB (som 7) (factor 0,7)	mg/kg ds	0,0049	0,0125	-	0,007	0,02	0,51	1
Polycyclische Aromatische Koolwaterstoffen, PAH								
Naftaleen	mg/kg ds	<0,050	0,035					
Fenanthreen	mg/kg ds	<0,050	0,035					
Anthraceen	mg/kg ds	<0,050	0,035					
Fluorantheen	mg/kg ds	0,074	0,074					
Benzo(a)anthraceen	mg/kg ds	<0,050	0,035					
Chryseen	mg/kg ds	0,057	0,057					
Benzo(k)fluorantheen	mg/kg ds	<0,050	0,035					
Benzo(a)pyreen	mg/kg ds	<0,050	0,035					
Benzo(ghi)peryleen	mg/kg ds	<0,050	0,035					
Indeno(123-cd)pyreen	mg/kg ds	<0,050	0,035					
PAK VROM (10) (factor 0,7)	mg/kg ds	0,41	0,411	-	0,35	1,5	20,8	40

Legenda

Nr.	Analytico-nr	Monster
9	11957736	MM09

Eindoordeel: Voldoet aan Achtergrondwaarde

Gebruikte afkortingen

-	kleiner dan of gelijk aan Achtergrondwaarde
*	groter dan Achtergrondwaarde
**	groter dan Tussenwaarde
***	groter dan Interventiewaarde

GSSD	Gestandaardiseerd gehalte
RG	Vereiste Rapportagegrens
AW	Achtergrondwaarde
T	Tussenwaarde
I	Interventiewaarde

Deze toetsing is uitgevoerd met behulp van BoToVa.

Zie voor info: <http://www.wslleefomgeving.nl/onderwerpen/bodem-ondergrond/bbk/instrumenten/botova/>

N.B.: de vermelde tussenwaarde is door PAIS berekend en is niet afkomstig uit BoToVa

BoToVa T12 Toetsing Wbb grond

Projectnummer	K205421
Projectnaam	Bumerweg 9 Winterswijk
Ordernummer	K205421
Datum monstername	24-03-2021
Monsternemer	R. Nekkers
Certificaatnummer	2021051266
Startdatum	29-03-2021
Rapportagedatum	06-04-2021

Analyse	Eenheid	10	GSSD	Oordeel	RG	AW	T	I
Bodemtype correctie								
Organische stof		1,1						
Korrelgrootte < 2 µm (Lutum)		2						
Voorbehandeling								
Cryogeen malen AS3000		Uitgevoerd						
Bodemkundige analyses								
Droge stof	% (m/m)	88,1	88,1					
Organische stof	% (m/m) ds	1,1	1,1					
Gloeirest	% (m/m) ds	99						
Korrelgrootte < 2 µm (Lutum)	% (m/m) ds	<2,0	1,4					
Minerale olie								
Minerale olie (C10-C12)	mg/kg ds	<3,0	10,5					
Minerale olie (C12-C16)	mg/kg ds	<5,0	17,5					
Minerale olie (C16-C21)	mg/kg ds	<5,0	17,5					
Minerale olie (C21-C30)	mg/kg ds	18	90					
Minerale olie (C30-C35)	mg/kg ds	15	75					
Minerale olie (C35-C40)	mg/kg ds	6,9	34,5					
Minerale olie totaal (C10-C40)	mg/kg ds	47	235	*	35	190	2600	5000
Chromatogram olie (GC)		Zie bijl.						
Metalen								
Barium (Ba)	mg/kg ds	<20	54,25		20	190	555	920
Cadmium (Cd)	mg/kg ds	<0,20	0,241	-	0,2	0,6	6,8	13
Kobalt (Co)	mg/kg ds	<3,0	7,383	-	3	15	103	190
Koper (Cu)	mg/kg ds	<5,0	7,241	-	5	40	115	190
Kwik (Hg)	mg/kg ds	<0,050	0,0502	-	0,05	0,15	18,1	36
Molybdeen (Mo)	mg/kg ds	<1,5	1,05	-	1,5	1,5	95,8	190
Nikkel (Ni)	mg/kg ds	4,5	13,13	-	4	35	67,5	100
Lood (Pb)	mg/kg ds	<10	11,02	-	10	50	290	530
Zink (Zn)	mg/kg ds	<20	33,22	-	20	140	430	720
Polychloorbifenylen, PCB								
PCB 28	mg/kg ds	<0,0010	0,0035					
PCB 52	mg/kg ds	<0,0010	0,0035					
PCB 101	mg/kg ds	<0,0010	0,0035					
PCB 118	mg/kg ds	<0,0010	0,0035					
PCB 138	mg/kg ds	<0,0010	0,0035					
PCB 153	mg/kg ds	<0,0010	0,0035					
PCB 180	mg/kg ds	<0,0010	0,0035					
PCB (som 7) (factor 0,7)	mg/kg ds	0,0049	0,0245	-	0,007	0,02	0,51	1
Polycyclische Aromatische Koolwaterstoffen, PAK								
Naftaleen	mg/kg ds	<0,050	0,035					
Fenanthreen	mg/kg ds	<0,050	0,035					
Anthraceen	mg/kg ds	<0,050	0,035					
Fluorantheen	mg/kg ds	0,23	0,23					
Benzo(a)anthraceen	mg/kg ds	0,17	0,17					
Chryseen	mg/kg ds	0,22	0,22					
Benzo(k)fluorantheen	mg/kg ds	0,088	0,088					
Benzo(a)pyreen	mg/kg ds	0,1	0,1					
Benzo(ghi)peryleen	mg/kg ds	0,096	0,096					
Indeno(123-cd)pyreen	mg/kg ds	0,12	0,12					
PAK VROM (10) (factor 0,7)	mg/kg ds	1,1	1,129	-	0,35	1,5	20,8	40

Legenda

Nr.	Analytico-nr	Monster
10	11957737	MM10

Eindoordeel: Overschrijding Achtergrondwaarde

Gebruikte afkortingen

-	kleiner dan of gelijk aan Achtergrondwaarde
*	groter dan Achtergrondwaarde
**	groter dan Tussenwaarde
***	groter dan Interventiewaarde

GSSD	Gestandaardiseerd gehalte
RG	Vereiste Rapportagegrens
AW	Achtergrondwaarde
T	Tussenwaarde
I	Interventiewaarde

Deze toetsing is uitgevoerd met behulp van BoToVa.

Zie voor info: <http://www.wslleefomgeving.nl/onderwerpen/bodem-ondergrond/bbk/instrumenten/botova/>

N.B.: de vermelde tussenwaarde is door PAIS berekend en is niet afkomstig uit BoToVa

BoToVa T12 Toetsing Wbb grond

Projectnummer K205421
 Projectnaam Bumerweg 9 Winterswijk
 Ordernummer K205421
 Datum monsternamen 24-03-2021
 Monsternemer R. Nekkens
 Certificaatnummer 2021051266
 Startdatum 29-03-2021
 Rapportagedatum 06-04-2021

Analyse	Eenheid	11	GSSD	Oordeel	RG	AW	T	I
Bodemtype correctie								
Organische stof		1,2						
Korrelgrootte < 2 µm (Lutum)		2						
Voorbehandeling								
Cryogeen malen AS3000		Uitgevoerd						
Bodemkundige analyses								
Droge stof	% (m/m)	83,2	83,2					
Organische stof	% (m/m) ds	1,2	1,2					
Gloeiorest	% (m/m) ds	99						
Korrelgrootte < 2 µm (Lutum)	% (m/m) ds	<2,0	1,4					
Minerale olie								
Minerale olie (C10-C12)	mg/kg ds	<3,0	10,5					
Minerale olie (C12-C16)	mg/kg ds	<5,0	17,5					
Minerale olie (C16-C21)	mg/kg ds	<5,0	17,5					
Minerale olie (C21-C30)	mg/kg ds	<11	38,5					
Minerale olie (C30-C35)	mg/kg ds	<5,0	17,5					
Minerale olie (C35-C40)	mg/kg ds	<6,0	21					
Minerale olie totaal (C10-C40)	mg/kg ds	<35	122,5	-	35	190	2600	5000
Metalen								
Barium (Ba)	mg/kg ds	<20	54,25		20	190	555	920
Cadmium (Cd)	mg/kg ds	<0,20	0,241	-	0,2	0,6	6,8	13
Kobalt (Co)	mg/kg ds	<3,0	7,383	-	3	15	103	190
Koper (Cu)	mg/kg ds	<5,0	7,241	-	5	40	115	190
Kwik (Hg)	mg/kg ds	<0,050	0,0502	-	0,05	0,15	18,1	36
Molybdeen (Mo)	mg/kg ds	<1,5	1,05	-	1,5	1,5	95,8	190
Nikkel (Ni)	mg/kg ds	<4,0	8,167	-	4	35	67,5	100
Lood (Pb)	mg/kg ds	<10	11,02	-	10	50	290	530
Zink (Zn)	mg/kg ds	<20	33,22	-	20	140	430	720
Polychloorbifenylen, PCB								
PCB 28	mg/kg ds	<0,0010	0,0035					
PCB 52	mg/kg ds	<0,0010	0,0035					
PCB 101	mg/kg ds	<0,0010	0,0035					
PCB 118	mg/kg ds	<0,0010	0,0035					
PCB 138	mg/kg ds	<0,0010	0,0035					
PCB 153	mg/kg ds	<0,0010	0,0035					
PCB 180	mg/kg ds	<0,0010	0,0035					
PCB (som 7) (factor 0,7)	mg/kg ds	0,0049	0,0245	-	0,007	0,02	0,51	1
Polycyclische Aromatische Koolwaterstoffen, PAH								
Naftaleen	mg/kg ds	<0,050	0,035					
Fenanthreen	mg/kg ds	<0,050	0,035					
Anthraceen	mg/kg ds	<0,050	0,035					
Fluorantheen	mg/kg ds	<0,050	0,035					
Benzo(a)anthraceen	mg/kg ds	<0,050	0,035					
Chryseen	mg/kg ds	<0,050	0,035					
Benzo(k)fluorantheen	mg/kg ds	<0,050	0,035					
Benzo(a)pyreen	mg/kg ds	<0,050	0,035					
Benzo(ghi)peryleen	mg/kg ds	<0,050	0,035					
Indeno(123-cd)pyreen	mg/kg ds	<0,050	0,035					
PAK VROM (10) (factor 0,7)	mg/kg ds	0,35	0,35	-	0,35	1,5	20,8	40

Legenda

Nr. Analytico-nr Monster
 11 11957738 MM11

Eindoordeel: Voldoet aan Achtergrondwaarde

Gebruikte afkortingen

- kleiner dan of gelijk aan Achtergrondwaarde
 * groter dan Achtergrondwaarde
 ** groter dan Tussenwaarde
 *** groter dan Interventiewaarde

GSSD Gestandaardiseerd gehalte
 RG Vereiste Rapportagegrens
 AW Achtergrondwaarde
 T Tussenwaarde
 I Interventiewaarde

Deze toetsing is uitgevoerd met behulp van BoToVa.

Zie voor info: <http://www.wslleefomgeving.nl/onderwerpen/bodem-ondergrond/bbk/instrumenten/botova/>

N.B.: de vermelde tussenwaarde is door PAIS berekend en is niet afkomstig uit BoToVa

BoToVa T12 Toetsing Wbb grond

Projectnummer	K205421
Projectnaam	Bumerweg 9 Winterswijk
Ordernummer	K205421
Datum monsternamen	24-03-2021
Monsternemer	R. Nekkers
Certificaatnummer	2021051266
Startdatum	29-03-2021
Rapportagedatum	06-04-2021

Analyse	Eenheid	12	GSSD	Oordeel	RG	AW	T	I
Bodemtype correctie								
Organische stof		0,8						
Korrelgrootte < 2 µm (Lutum)		2						
Voorbehandeling								
Cryogeen malen AS3000		Uitgevoerd						
Bodemkundige analyses								
Droge stof	% (m/m)	82,5	82,5					
Organische stof	% (m/m) ds	0,8	0,8					
Gloeirest	% (m/m) ds	99						
Korrelgrootte < 2 µm (Lutum)	% (m/m) ds	<2,0	1,4					
Minerale olie								
Minerale olie (C10-C12)	mg/kg ds	<3,0	10,5					
Minerale olie (C12-C16)	mg/kg ds	<5,0	17,5					
Minerale olie (C16-C21)	mg/kg ds	<5,0	17,5					
Minerale olie (C21-C30)	mg/kg ds	<11	38,5					
Minerale olie (C30-C35)	mg/kg ds	<5,0	17,5					
Minerale olie (C35-C40)	mg/kg ds	<6,0	21					
Minerale olie totaal (C10-C40)	mg/kg ds	<35	122,5	-	35	190	2600	5000
Metalen								
Barium (Ba)	mg/kg ds	<20	54,25		20	190	555	920
Cadmium (Cd)	mg/kg ds	<0,20	0,241	-	0,2	0,6	6,8	13
Kobalt (Co)	mg/kg ds	<3,0	7,383	-	3	15	103	190
Koper (Cu)	mg/kg ds	<5,0	7,241	-	5	40	115	190
Kwik (Hg)	mg/kg ds	<0,050	0,0502	-	0,05	0,15	18,1	36
Molybdeen (Mo)	mg/kg ds	<1,5	1,05	-	1,5	1,5	95,8	190
Nikkel (Ni)	mg/kg ds	<4,0	8,167	-	4	35	67,5	100
Lood (Pb)	mg/kg ds	<10	11,02	-	10	50	290	530
Zink (Zn)	mg/kg ds	<20	33,22	-	20	140	430	720
Polychloorbifenylen, PCB								
PCB 28	mg/kg ds	<0,0010	0,0035					
PCB 52	mg/kg ds	<0,0010	0,0035					
PCB 101	mg/kg ds	<0,0010	0,0035					
PCB 118	mg/kg ds	<0,0010	0,0035					
PCB 138	mg/kg ds	<0,0010	0,0035					
PCB 153	mg/kg ds	<0,0010	0,0035					
PCB 180	mg/kg ds	<0,0010	0,0035					
PCB (som 7) (factor 0,7)	mg/kg ds	0,0049	0,0245	-	0,007	0,02	0,51	1
Polycyclische Aromatische Koolwaterstoffen, PAH								
Naftaleen	mg/kg ds	<0,050	0,035					
Fenanthreen	mg/kg ds	<0,050	0,035					
Anthraceen	mg/kg ds	<0,050	0,035					
Fluorantheen	mg/kg ds	<0,050	0,035					
Benzo(a)anthraceen	mg/kg ds	<0,050	0,035					
Chryseen	mg/kg ds	<0,050	0,035					
Benzo(k)fluorantheen	mg/kg ds	<0,050	0,035					
Benzo(a)pyreen	mg/kg ds	<0,050	0,035					
Benzo(ghi)peryleen	mg/kg ds	<0,050	0,035					
Indeno(123-cd)pyreen	mg/kg ds	<0,050	0,035					
PAK VROM (10) (factor 0,7)	mg/kg ds	0,35	0,35	-	0,35	1,5	20,8	40

Legenda

Nr.	Analytico-nr	Monster
12	11957739	MM12

Eindoordeel: Voldoet aan Achtergrondwaarde

Gebruikte afkortingen

-	kleiner dan of gelijk aan Achtergrondwaarde
*	groter dan Achtergrondwaarde
**	groter dan Tussenwaarde
***	groter dan Interventiewaarde

GSSD	Gestandaardiseerd gehalte
RG	Vereiste Rapportagegrens
AW	Achtergrondwaarde
T	Tussenwaarde
I	Interventiewaarde

Deze toetsing is uitgevoerd met behulp van BoToVa.

Zie voor info: <http://www.wslleefomgeving.nl/onderwerpen/bodem-ondergrond/bbk/instrumenten/botova/>

N.B.: de vermelde tussenwaarde is door PAIS berekend en is niet afkomstig uit BoToVa

BoToVa T1 Beoordeling kwaliteit van grond en bagger bij toepassing op of in de landbodem

Projectnummer K205421
 Projectnaam Bumerweg 9 Winterswijk
 Ordernummer K205421
 Datum monstername 24-03-2021
 Monsternemer R. Nekkers
 Certificaatnummer 2021051266
 Startdatum 29-03-2021
 Rapportagedatum 06-04-2021

Analyse	Eenheid	1	GSSD	Oordeel	RG Eis	AW	Wonen	Industrie	IW
Bodemtype correctie									
Organische stof		1							
Korrelgrootte < 2 µm (Lutum)		2,5							
Voorbehandeling									
Cryogeen malen AS3000		Uitgevoerd							
Bodemkundige analyses									
Droge stof	% (m/m)	88	88						
Organische stof	% (m/m) ds	1	1						
Gloeirest	% (m/m) ds	99							
Korrelgrootte < 2 µm (Lutum)	% (m/m) ds	2,5	2,5						
Minerale olie									
Minerale olie (C10-C12)	mg/kg ds	<3,0	10,5						
Minerale olie (C12-C16)	mg/kg ds	11	55						
Minerale olie (C16-C21)	mg/kg ds	27	135						
Minerale olie (C21-C30)	mg/kg ds	28	140						
Minerale olie (C30-C35)	mg/kg ds	11	55						
Minerale olie (C35-C40)	mg/kg ds	<6,0	21						
Minerale olie totaal (C10-C40)	mg/kg ds	80	400	Industrie	35	190	190	500	5000
Chromatogram olie (GC)		Zie bijl.							

Legenda

Nr. Analytico-nr Monster
 1 11957728 MM01

Eindoordeel: Klasse industrie

Gebruikte afkortingen

GSSD Gestandaardiseerd gehalte
 AW Achtergrondwaarde
 <= AW kleiner dan of gelijk aan Achtergrondwaarde
 RG Eis Vereiste rapportagegrens
 IW Interventiewaarde

Deze toetsing is uitgevoerd met behulp van BoToVa.

Zie voor info: <http://www.rwsleefomgeving.nl/onderwerpen/bodem-ondergrond/bbk/instrumenten/botova/>

BoToVa T1 Beoordeling kwaliteit van grond en bagger bij toepassing op of in de landbodem

Projectnummer K205421
 Projectnaam Bumerweg 9 Winterswijk
 Ordernummer K205421
 Datum monstername 24-03-2021
 Monsternemer R. Nekkers
 Certificaatnummer 2021051266
 Startdatum 29-03-2021
 Rapportagedatum 06-04-2021

Analyse	Eenheid	2	GSSD	Oordeel	RG Eis	AW	Wonen	Industrie	IW
Bodemtype correctie									
Organische stof		2							
Korrelgrootte < 2 µm (Lutum)		2,5							
Voorbehandeling									
Cryogeen malen AS3000		Uitgevoerd							
Bodemkundige analyses									
Droge stof	% (m/m)	80,4	80,4						
Organische stof	% (m/m) ds	2	2						
Gloeirest	% (m/m) ds	98							
Korrelgrootte < 2 µm (Lutum)	% (m/m) ds	2,5	2,5						
Minerale olie									
Minerale olie (C10-C12)	mg/kg ds	180	900						
Minerale olie (C12-C16)	mg/kg ds	620	3100						
Minerale olie (C16-C21)	mg/kg ds	550	2750						
Minerale olie (C21-C30)	mg/kg ds	200	1000						
Minerale olie (C30-C35)	mg/kg ds	88	440						
Minerale olie (C35-C40)	mg/kg ds	46	230						
Minerale olie totaal (C10-C40)	mg/kg ds	1700	8500	Nooit toepasbaar	35	190	190	500	5000
Chromatogram olie (GC)		Zie bijl.							

Legenda

Nr. Analytico-nr Monster
 2 11957729 MM02

Eindoordeel: Niet Toepasbaar > Interventiewaarde

Gebruikte afkortingen

GSSD Gestandaardiseerd gehalte
 AW Achtergrondwaarde
 <= AW kleiner dan of gelijk aan Achtergrondwaarde
 RG Eis Vereiste rapportagegrens
 IW Interventiewaarde

Deze toetsing is uitgevoerd met behulp van BoToVa.

Zie voor info: <http://www.rwsleefomgeving.nl/onderwerpen/bodem-ondergrond/bbk/instrumenten/botova/>

BoToVa T1 Beoordeling kwaliteit van grond en bagger bij toepassing op of in de landbodem

Projectnummer K205421
 Projectnaam Bumerweg 9 Winterswijk
 Ordernummer K205421
 Datum monstername 24-03-2021
 Monsternemer R. Nekkers
 Certificaatnummer 2021051266
 Startdatum 29-03-2021
 Rapportagedatum 06-04-2021

Analyse	Eenheid	3	GSSD	Oordeel	RG Eis	AW	Wonen	Industrie	IW
Bodemtype correctie									
Organische stof		2							
Korrelgrootte < 2 µm (Lutum)		2,4							
Voorbehandeling									
Cryogeen malen AS3000		Uitgevoerd							
Bodemkundige analyses									
Droge stof	% (m/m)	85,9	85,9						
Organische stof	% (m/m) ds	2	2						
Gloeiorest	% (m/m) ds	98							
Korrelgrootte < 2 µm (Lutum)	% (m/m) ds	2,4	2,4						
Minerale olie									
Minerale olie (C10-C12)	mg/kg ds	<3,0	10,5						
Minerale olie (C12-C16)	mg/kg ds	<5,0	17,5						
Minerale olie (C16-C21)	mg/kg ds	10	50						
Minerale olie (C21-C30)	mg/kg ds	32	160						
Minerale olie (C30-C35)	mg/kg ds	20	100						
Minerale olie (C35-C40)	mg/kg ds	9	45						
Minerale olie totaal (C10-C40)	mg/kg ds	76	380	Industrie	35	190	190	500	5000
Chromatogram olie (GC)		Zie bijl.							
Metalen									
Barium (Ba)	mg/kg ds	27	99,64		20				920
Cadmium (Cd)	mg/kg ds	<0,20	0,2395	<=AW	0,2	0,6	1,2	4,3	13
Kobalt (Co)	mg/kg ds	<3,0	7,073	<=AW	3	15	35	190	190
Koper (Cu)	mg/kg ds	12	24,49	<=AW	5	40	54	190	190
Kwik (Hg)	mg/kg ds	<0,050	0,0499	<=AW	0,05	0,15	0,83	4,8	36
Molybdeen (Mo)	mg/kg ds	<1,5	1,05	<=AW	1,5	1,5	88	190	190
Nikkel (Ni)	mg/kg ds	5,9	16,65	<=AW	4	35		100	100
Lood (Pb)	mg/kg ds	41	64,06	Wonen	10	50	210	530	530
Zink (Zn)	mg/kg ds	33	76,74	<=AW	20	140	200	720	720
Polychloorbifenylen, PCB									
PCB 28	mg/kg ds	<0,0010	0,0035						
PCB 52	mg/kg ds	<0,0010	0,0035						
PCB 101	mg/kg ds	<0,0010	0,0035						
PCB 118	mg/kg ds	<0,0010	0,0035						
PCB 138	mg/kg ds	<0,0010	0,0035						
PCB 153	mg/kg ds	<0,0010	0,0035						
PCB 180	mg/kg ds	0,0012	0,006						
PCB (som 7) (factor 0,7)	mg/kg ds	0,0054	0,027	Wonen	0,0049	0,02	0,04	0,5	1
Polycyclische Aromatische Koolwaterstoffen, PAH									
Naftaleen	mg/kg ds	<0,050	0,035						
Fenanthreen	mg/kg ds	0,74	0,74						
Anthraceen	mg/kg ds	0,063	0,063						
Fluorantheen	mg/kg ds	1,2	1,2						
Benzo(a)anthraceen	mg/kg ds	0,3	0,3						
Chryseen	mg/kg ds	0,56	0,56						
Benzo(k)fluorantheen	mg/kg ds	0,24	0,24						
Benzo(a)pyreen	mg/kg ds	0,37	0,37						
Benzo(ghi)peryleen	mg/kg ds	0,29	0,29						
Indeno(123-cd)pyreen	mg/kg ds	0,34	0,34						
PAK VROM (10) (factor 0,7)	mg/kg ds	4,1	4,138	Wonen	0,5	1,5	6,8	40	40

Legenda

Nr. Analytico-nr Monster
 3 11957730 MM03

Eindoordeel: Klasse industrie

Gebruikte afkortingen

GSSD Gestandaardiseerd gehalte
 AW Achtergrondwaarde
 <= AW kleiner dan of gelijk aan Achtergrondwaarde
 RG Eis Vereiste rapportagegrens
 IW Interventiewaarde

Deze toetsing is uitgevoerd met behulp van BoToVa.

Zie voor info: <http://www.rwsleefomgeving.nl/onderwerpen/bodem-ondergrond/bbk/instrumenten/botova/>

BoToVa T1 Beoordeling kwaliteit van grond en bagger bij toepassing op of in de landbodem

Projectnummer K205421
 Projectnaam Bumerweg 9 Winterswijk
 Ordernummer K205421
 Datum monstername 24-03-2021
 Monsternemer R. Nekkers
 Certificaatnummer 2021051266
 Startdatum 29-03-2021
 Rapportagedatum 06-04-2021

Analyse	Eenheid	4	GSSD	Oordeel	RG Eis	AW	Wonen	Industrie	IW
Bodemtype correctie									
Organische stof		2,9							
Korrelgrootte < 2 µm (Lutum)		2							
Voorbehandeling									
Cryogeen malen AS3000		Uitgevoerd							
Bodemkundige analyses									
Droge stof	% (m/m)	82,7	82,7						
Organische stof	% (m/m) ds	2,9	2,9						
Gloeirest	% (m/m) ds	97							
Korrelgrootte < 2 µm (Lutum)	% (m/m) ds	<2,0	1,4						
Minerale olie									
Minerale olie (C10-C12)	mg/kg ds	<3,0	7,241						
Minerale olie (C12-C16)	mg/kg ds	<5,0	12,07						
Minerale olie (C16-C21)	mg/kg ds	16	55,17						
Minerale olie (C21-C30)	mg/kg ds	60	206,9						
Minerale olie (C30-C35)	mg/kg ds	37	127,6						
Minerale olie (C35-C40)	mg/kg ds	16	55,17						
Minerale olie totaal (C10-C40)	mg/kg ds	130	448,3	Industrie	35	190	190	500	5000
Chromatogram olie (GC)		Zie bijl.							
Vluchtige Aromatische Koolwaterstoffen									
Benzeen	mg/kg ds	<0,050	0,1207	<=AW	0,05	0,2	0,2	1	1,1
Toluuen	mg/kg ds	<0,050	0,1207	<=AW	0,05	0,2	0,2	1,25	32
Ethylbenzeen	mg/kg ds	<0,050	0,1207	<=AW	0,05	0,2	0,2	1,25	110
o-Xyleen	mg/kg ds	<0,050	0,1207						
m,p-Xyleen	mg/kg ds	<0,050	0,1207						
Xylenen (som) (factor 0,7)	mg/kg ds	0,07	0,2414	<=AW	0,1	0,45	0,45	1,25	17
BTEX (som)	mg/kg ds	<0,25							
Naftaleen	mg/kg ds	<0,010	0,007						
Extra parameters									
som 16 aromatische oplosmiddelen	mg/kg ds		0,6034	<= AW					

Legenda

Nr. Analytico-nr Monster
 4 11957731 MM04

Eindoordeel: Klasse industrie

Gebruikte afkortingen

GSSD Gestandaardiseerd gehalte
 AW Achtergrondwaarde
 <= AW kleiner dan of gelijk aan Achtergrondwaarde
 RG Eis Vereiste rapportagegrens
 IW Interventiewaarde

Deze toetsing is uitgevoerd met behulp van BoToVa.

Zie voor info: <http://www.rwsleefomgeving.nl/onderwerpen/bodem-ondergrond/bbk/instrumenten/botova/>

BoToVa T1 Beoordeling kwaliteit van grond en bagger bij toepassing op of in de landbodem

Projectnummer K205421
 Projectnaam Bumerweg 9 Winterswijk
 Ordernummer K205421
 Datum monstername 24-03-2021
 Monsternemer R. Nekkers
 Certificaatnummer 2021051266
 Startdatum 29-03-2021
 Rapportagedatum 06-04-2021

Analyse	Eenheid	5	GSSD	Oordeel	RG Eis	AW	Wonen	Industrie	IW
Bodemtype correctie									
Organische stof		0,7							
Korrelgrootte < 2 µm (Lutum)		2							
Voorbehandeling									
Cryogeen malen AS3000		Uitgevoerd							
Bodemkundige analyses									
Droge stof	% (m/m)	79,9	79,9						
Organische stof	% (m/m) ds	<0,7	0,49						
Gloeirest	% (m/m) ds	100							
Korrelgrootte < 2 µm (Lutum)	% (m/m) ds	<2,0	1,4						
Minerale olie									
Minerale olie (C10-C12)	mg/kg ds	<3,0	10,5						
Minerale olie (C12-C16)	mg/kg ds	<5,0	17,5						
Minerale olie (C16-C21)	mg/kg ds	<5,0	17,5						
Minerale olie (C21-C30)	mg/kg ds	<11	38,5						
Minerale olie (C30-C35)	mg/kg ds	<5,0	17,5						
Minerale olie (C35-C40)	mg/kg ds	<6,0	21						
Minerale olie totaal (C10-C40)	mg/kg ds	<35	122,5	<=AW	35	190	190	500	5000
Vluchtige Aromatische Koolwaterstoffen									
Benzeen	mg/kg ds	<0,050	0,175	<=AW	0,05	0,2	0,2	1	1,1
Toluene	mg/kg ds	<0,050	0,175	<=AW	0,05	0,2	0,2	1,25	32
Ethylbenzeen	mg/kg ds	<0,050	0,175	<=AW	0,05	0,2	0,2	1,25	110
o-Xyleen	mg/kg ds	<0,050	0,175						
m,p-Xyleen	mg/kg ds	<0,050	0,175						
Xylenen (som) (factor 0,7)	mg/kg ds	0,07	0,35	<=AW	0,1	0,45	0,45	1,25	17
BTEX (som)	mg/kg ds	<0,25							
Naftaleen	mg/kg ds	<0,010	0,007						
Extra parameters									
som 16 aromatische oplosmiddelen	mg/kg ds		0,875	<= AW					

Legenda

Nr. Analytico-nr Monster
 5 11957732 MM05

Eindoordeel: Altijd toepasbaar

Gebruikte afkortingen

GSSD Gestandaardiseerd gehalte
 AW Achtergrondwaarde
 <= AW kleiner dan of gelijk aan Achtergrondwaarde
 RG Eis Vereiste rapportagegrens
 IW Interventiewaarde

Deze toetsing is uitgevoerd met behulp van BoToVa.

Zie voor info: <http://www.rwsleefomgeving.nl/onderwerpen/bodem-ondergrond/bbk/instrumenten/botova/>

BoToVa T1 Beoordeling kwaliteit van grond en bagger bij toepassing op of in de landbodem

Projectnummer K205421
 Projectnaam Bumerweg 9 Winterswijk
 Ordernummer K205421
 Datum monstername 24-03-2021
 Monsternemer R. Nekkers
 Certificaatnummer 2021051266
 Startdatum 29-03-2021
 Rapportagedatum 06-04-2021

Analyse	Eenheid	6	GSSD	Oordeel	RG Eis	AW	Wonen	Industrie	IW
Bodemtype correctie									
Organische stof		1,3							
Korrelgrootte < 2 µm (Lutum)		2							
Voorbehandeling									
Cryogeen malen AS3000		Uitgevoerd							
Bodemkundige analyses									
Droge stof	% (m/m)	85,7	85,7						
Organische stof	% (m/m) ds	1,3	1,3						
Gloeirest	% (m/m) ds	99							
Korrelgrootte < 2 µm (Lutum)	% (m/m) ds	<2,0	1,4						
Minerale olie									
Minerale olie (C10-C12)	mg/kg ds	<3,0	10,5						
Minerale olie (C12-C16)	mg/kg ds	<5,0	17,5						
Minerale olie (C16-C21)	mg/kg ds	<5,0	17,5						
Minerale olie (C21-C30)	mg/kg ds	<11	38,5						
Minerale olie (C30-C35)	mg/kg ds	6,5	32,5						
Minerale olie (C35-C40)	mg/kg ds	<6,0	21						
Minerale olie totaal (C10-C40)	mg/kg ds	<35	122,5	<=AW	35	190	190	500	5000

Legenda

Nr. Analytico-nr Monster
 6 11957733 MM06

Eindoordeel: Altijd toepasbaar

Gebruikte afkortingen

GSSD Gestandaardiseerd gehalte
 AW Achtergrondwaarde
 <= AW kleiner dan of gelijk aan Achtergrondwaarde
 RG Eis Vereiste rapportagegrens
 IW Interventiewaarde

Deze toetsing is uitgevoerd met behulp van BoToVa.

Zie voor info: <http://www.rwsleefomgeving.nl/onderwerpen/bodem-ondergrond/bbk/instrumenten/botova/>

BoToVa T1 Beoordeling kwaliteit van grond en bagger bij toepassing op of in de landbodem

Projectnummer K205421
 Projectnaam Bumerweg 9 Winterswijk
 Ordernummer K205421
 Datum monstername 24-03-2021
 Monsternemer R. Nekkers
 Certificaatnummer 2021051266
 Startdatum 29-03-2021
 Rapportagedatum 06-04-2021

Analyse	Eenheid	7	GSSD	Oordeel	RG Eis	AW	Wonen	Industrie	IW
Bodemtype correctie									
Organische stof		2,6							
Korrelgrootte < 2 µm (Lutum)		2,5							
Voorbehandeling									
Cryogeen malen AS3000		Uitgevoerd							
Bodemkundige analyses									
Droge stof	% (m/m)	82	82						
Organische stof	% (m/m) ds	2,6	2,6						
Gloeiorest	% (m/m) ds	97							
Korrelgrootte < 2 µm (Lutum)	% (m/m) ds	2,5	2,5						
Minerale olie									
Minerale olie (C10-C12)	mg/kg ds	<3,0	8,077						
Minerale olie (C12-C16)	mg/kg ds	<5,0	13,46						
Minerale olie (C16-C21)	mg/kg ds	<5,0	13,46						
Minerale olie (C21-C30)	mg/kg ds	<11	29,62						
Minerale olie (C30-C35)	mg/kg ds	9	34,62						
Minerale olie (C35-C40)	mg/kg ds	<6,0	16,15						
Minerale olie totaal (C10-C40)	mg/kg ds	<35	94,23	<=AW	35	190	190	500	5000
Metalen									
Barium (Ba)	mg/kg ds	<20	51,06		20				920
Cadmium (Cd)	mg/kg ds	<0,20	0,2328	<=AW	0,2	0,6	1,2	4,3	13
Kobalt (Co)	mg/kg ds	<3,0	7	<=AW	3	15	35	190	190
Koper (Cu)	mg/kg ds	<5,0	6,977	<=AW	5	40	54	190	190
Kwik (Hg)	mg/kg ds	0,05	0,0709	<=AW	0,05	0,15	0,83	4,8	36
Molybdeen (Mo)	mg/kg ds	<1,5	1,05	<=AW	1,5	1,5	88	190	190
Nikkel (Ni)	mg/kg ds	<4,0	7,84	<=AW	4	35		100	100
Lood (Pb)	mg/kg ds	<10	10,8	<=AW	10	50	210	530	530
Zink (Zn)	mg/kg ds	56	127,7	<=AW	20	140	200	720	720
Polychloorbifenylen, PCB									
PCB 28	mg/kg ds	<0,0010	0,0026						
PCB 52	mg/kg ds	<0,0010	0,0026						
PCB 101	mg/kg ds	<0,0010	0,0026						
PCB 118	mg/kg ds	<0,0010	0,0026						
PCB 138	mg/kg ds	<0,0010	0,0026						
PCB 153	mg/kg ds	<0,0010	0,0026						
PCB 180	mg/kg ds	<0,0010	0,0026						
PCB (som 7) (factor 0,7)	mg/kg ds	0,0049	0,0188	<=AW	0,0049	0,02	0,04	0,5	1
Polycyclische Aromatische Koolwaterstoffen, PAH									
Naftaleen	mg/kg ds	<0,050	0,035						
Fenanthreen	mg/kg ds	<0,050	0,035						
Anthraceen	mg/kg ds	<0,050	0,035						
Fluorantheen	mg/kg ds	<0,050	0,035						
Benzo(a)anthraceen	mg/kg ds	<0,050	0,035						
Chryseen	mg/kg ds	<0,050	0,035						
Benzo(k)fluorantheen	mg/kg ds	<0,050	0,035						
Benzo(a)pyreen	mg/kg ds	<0,050	0,035						
Benzo(ghi)perylene	mg/kg ds	<0,050	0,035						
Indeno(123-cd)pyreen	mg/kg ds	<0,050	0,035						
PAK VROM (10) (factor 0,7)	mg/kg ds	0,35	0,35	<=AW	0,5	1,5	6,8	40	40

Legenda

Nr. Analytico-nr Monster
 7 11957734 MM07

Eindoordeel: Altijd toepasbaar

Gebruikte afkortingen

GSSD Gestandaardiseerd gehalte
 AW Achtergrondwaarde
 <= AW kleiner dan of gelijk aan Achtergrondwaarde
 RG Eis Vereiste rapportagegrens
 IW Interventiewaarde

Deze toetsing is uitgevoerd met behulp van BoToVa.

Zie voor info: <http://www.rwsleefomgeving.nl/onderwerpen/bodem-ondergrond/bbk/instrumenten/botova/>

BoToVa T1 Beoordeling kwaliteit van grond en bagger bij toepassing op of in de landbodem

Projectnummer	K205421
Projectnaam	Bumerweg 9 Winterswijk
Ordernummer	K205421
Datum monstername	24-03-2021
Monsternemer	R. Nekkers
Certificaatnummer	2021051266
Startdatum	29-03-2021
Rapportagedatum	06-04-2021

Analyse	Eenheid	8	GSSD	Oordeel	RG Eis	AW	Wonen	Industrie	IW
Bodemtype correctie									
Organische stof		4,4							
Korrelgrootte < 2 µm (Lutum)		2							
Voorbehandeling									
Cryogeen malen AS3000		Uitgevoerd							
Bodemkundige analyses									
Droge stof	% (m/m)	82,5	82,5						
Organische stof	% (m/m) ds	4,4	4,4						
Gloeiorest	% (m/m) ds	96							
Korrelgrootte < 2 µm (Lutum)	% (m/m) ds	<2,0	1,4						
Minerale olie									
Minerale olie (C10-C12)	mg/kg ds	<3,0	4,773						
Minerale olie (C12-C16)	mg/kg ds	<5,0	7,955						
Minerale olie (C16-C21)	mg/kg ds	<5,0	7,955						
Minerale olie (C21-C30)	mg/kg ds	<11	17,5						
Minerale olie (C30-C35)	mg/kg ds	5,3	12,05						
Minerale olie (C35-C40)	mg/kg ds	<6,0	9,545						
Minerale olie totaal (C10-C40)	mg/kg ds	<35	55,68	<=AW	35	190	190	500	5000
Metalen									
Barium (Ba)	mg/kg ds	<20	54,25		20				920
Cadmium (Cd)	mg/kg ds	<0,20	0,217	<=AW	0,2	0,6	1,2	4,3	13
Kobalt (Co)	mg/kg ds	<3,0	7,383	<=AW	3	15	35	190	190
Koper (Cu)	mg/kg ds	14	26,75	<=AW	5	40	54	190	190
Kwik (Hg)	mg/kg ds	0,12	0,1691	Wonen	0,05	0,15	0,83	4,8	36
Molybdeen (Mo)	mg/kg ds	<1,5	1,05	<=AW	1,5	1,5	88	190	190
Nikkel (Ni)	mg/kg ds	<4,0	8,167	<=AW	4	35		100	100
Lood (Pb)	mg/kg ds	23	34,66	<=AW	10	50	210	530	530
Zink (Zn)	mg/kg ds	43	96,17	<=AW	20	140	200	720	720
Polychloorbifenylen, PCB									
PCB 28	mg/kg ds	<0,0010	0,0015						
PCB 52	mg/kg ds	<0,0010	0,0015						
PCB 101	mg/kg ds	<0,0010	0,0015						
PCB 118	mg/kg ds	<0,0010	0,0015						
PCB 138	mg/kg ds	<0,0010	0,0015						
PCB 153	mg/kg ds	<0,0010	0,0015						
PCB 180	mg/kg ds	<0,0010	0,0015						
PCB (som 7) (factor 0,7)	mg/kg ds	0,0049	0,0111	<=AW	0,0049	0,02	0,04	0,5	1
Polycyclische Aromatische Koolwaterstoffen, PAH									
Naftaleen	mg/kg ds	<0,050	0,035						
Fenanthreen	mg/kg ds	<0,050	0,035						
Anthraceen	mg/kg ds	<0,050	0,035						
Fluorantheen	mg/kg ds	0,11	0,11						
Benzo(a)anthraceen	mg/kg ds	0,061	0,061						
Chryseen	mg/kg ds	0,056	0,056						
Benzo(k)fluorantheen	mg/kg ds	<0,050	0,035						
Benzo(a)pyreen	mg/kg ds	0,061	0,061						
Benzo(ghi)perylene	mg/kg ds	0,051	0,051						
Indeno(123-cd)pyreen	mg/kg ds	0,058	0,058						
PAK VROM (10) (factor 0,7)	mg/kg ds	0,53	0,537	<=AW	0,5	1,5	6,8	40	40

Legenda

Nr.	Analytico-nr	Monster
8	11957735	MM08

Eindoordeel: Altijd toepasbaar

Gebruikte afkortingen

GSSD	Gestandaardiseerd gehalte
AW	Achtergrondwaarde
<= AW	kleiner dan of gelijk aan Achtergrondwaarde
RG Eis	Vereiste rapportagegrens
IW	Interventiewaarde

Deze toetsing is uitgevoerd met behulp van BoToVa.

Zie voor info: <http://www.rwsleefomgeving.nl/onderwerpen/bodem-ondergrond/bbk/instrumenten/botova/>

BoToVa T1 Beoordeling kwaliteit van grond en bagger bij toepassing op of in de landbodem

Projectnummer K205421
 Projectnaam Bumerweg 9 Winterswijk
 Ordernummer K205421
 Datum monstername 24-03-2021
 Monsternemer R. Nekkers
 Certificaatnummer 2021051266
 Startdatum 29-03-2021
 Rapportagedatum 06-04-2021

Analyse	Eenheid	9	GSSD	Oordeel	RG Eis	AW	Wonen	Industrie	IW
Bodemtype correctie									
Organische stof		3,9							
Korrelgrootte < 2 µm (Lutum)		2							
Voorbehandeling									
Cryogeen malen AS3000		Uitgevoerd							
Bodemkundige analyses									
Droge stof	% (m/m)	82,8	82,8						
Organische stof	% (m/m) ds	3,9	3,9						
Gloeirest	% (m/m) ds	96							
Korrelgrootte < 2 µm (Lutum)	% (m/m) ds	<2,0	1,4						
Minerale olie									
Minerale olie (C10-C12)	mg/kg ds	<3,0	5,385						
Minerale olie (C12-C16)	mg/kg ds	<5,0	8,974						
Minerale olie (C16-C21)	mg/kg ds	<5,0	8,974						
Minerale olie (C21-C30)	mg/kg ds	<11	19,74						
Minerale olie (C30-C35)	mg/kg ds	9,8	25,13						
Minerale olie (C35-C40)	mg/kg ds	<6,0	10,77						
Minerale olie totaal (C10-C40)	mg/kg ds	<35	62,82	<=AW	35	190	190	500	5000
Metalen									
Barium (Ba)	mg/kg ds	<20	54,25		20				920
Cadmium (Cd)	mg/kg ds	<0,20	0,2216	<=AW	0,2	0,6	1,2	4,3	13
Kobalt (Co)	mg/kg ds	<3,0	7,383	<=AW	3	15	35	190	190
Koper (Cu)	mg/kg ds	11	21,36	<=AW	5	40	54	190	190
Kwik (Hg)	mg/kg ds	<0,050	0,0495	<=AW	0,05	0,15	0,83	4,8	36
Molybdeen (Mo)	mg/kg ds	<1,5	1,05	<=AW	1,5	1,5	88	190	190
Nikkel (Ni)	mg/kg ds	<4,0	8,167	<=AW	4	35		100	100
Lood (Pb)	mg/kg ds	15	22,81	<=AW	10	50	210	530	530
Zink (Zn)	mg/kg ds	32	72,43	<=AW	20	140	200	720	720
Polychloorbifenylen, PCB									
PCB 28	mg/kg ds	<0,0010	0,0017						
PCB 52	mg/kg ds	<0,0010	0,0017						
PCB 101	mg/kg ds	<0,0010	0,0017						
PCB 118	mg/kg ds	<0,0010	0,0017						
PCB 138	mg/kg ds	<0,0010	0,0017						
PCB 153	mg/kg ds	<0,0010	0,0017						
PCB 180	mg/kg ds	<0,0010	0,0017						
PCB (som 7) (factor 0,7)	mg/kg ds	0,0049	0,0125	<=AW	0,0049	0,02	0,04	0,5	1
Polycyclische Aromatische Koolwaterstoffen, PAH									
Naftaleen	mg/kg ds	<0,050	0,035						
Fenanthreen	mg/kg ds	<0,050	0,035						
Anthraceen	mg/kg ds	<0,050	0,035						
Fluorantheen	mg/kg ds	0,074	0,074						
Benzo(a)anthraceen	mg/kg ds	<0,050	0,035						
Chryseen	mg/kg ds	0,057	0,057						
Benzo(k)fluorantheen	mg/kg ds	<0,050	0,035						
Benzo(a)pyreen	mg/kg ds	<0,050	0,035						
Benzo(ghi)peryleen	mg/kg ds	<0,050	0,035						
Indeno(123-cd)pyreen	mg/kg ds	<0,050	0,035						
PAK VROM (10) (factor 0,7)	mg/kg ds	0,41	0,411	<=AW	0,5	1,5	6,8	40	40

Legenda

Nr. Analytico-nr Monster
 9 11957736 MM09

Eindoordeel: Altijd toepasbaar

Gebruikte afkortingen

GSSD Gestandaardiseerd gehalte
 AW Achtergrondwaarde
 <= AW kleiner dan of gelijk aan Achtergrondwaarde
 RG Eis Vereiste rapportagegrens
 IW Interventiewaarde

Deze toetsing is uitgevoerd met behulp van BoToVa.

Zie voor info: <http://www.rwsleefomgeving.nl/onderwerpen/bodem-ondergrond/bbk/instrumenten/botova/>

BoToVa T1 Beoordeling kwaliteit van grond en bagger bij toepassing op of in de landbodem

Projectnummer K205421
 Projectnaam Bumerweg 9 Winterswijk
 Ordernummer K205421
 Datum monstername 24-03-2021
 Monsternemer R. Nekkers
 Certificaatnummer 2021051266
 Startdatum 29-03-2021
 Rapportagedatum 06-04-2021

Analyse	Eenheid	10	GSSD	Oordeel	RG Eis	AW	Wonen	Industrie	IW
Bodemtype correctie									
Organische stof		1,1							
Korrelgrootte < 2 µm (Lutum)		2							
Voorbehandeling									
Cryogeen malen AS3000		Uitgevoerd							
Bodemkundige analyses									
Droge stof	% (m/m)	88,1	88,1						
Organische stof	% (m/m) ds	1,1	1,1						
Gloeirest	% (m/m) ds	99							
Korrelgrootte < 2 µm (Lutum)	% (m/m) ds	<2,0	1,4						
Minerale olie									
Minerale olie (C10-C12)	mg/kg ds	<3,0	10,5						
Minerale olie (C12-C16)	mg/kg ds	<5,0	17,5						
Minerale olie (C16-C21)	mg/kg ds	<5,0	17,5						
Minerale olie (C21-C30)	mg/kg ds	18	90						
Minerale olie (C30-C35)	mg/kg ds	15	75						
Minerale olie (C35-C40)	mg/kg ds	6,9	34,5						
Minerale olie totaal (C10-C40)	mg/kg ds	47	235	Industrie	35	190	190	500	5000
Chromatogram olie (GC)		Zie bijl.							
Metalen									
Barium (Ba)	mg/kg ds	<20	54,25		20				920
Cadmium (Cd)	mg/kg ds	<0,20	0,241	<=AW	0,2	0,6	1,2	4,3	13
Kobalt (Co)	mg/kg ds	<3,0	7,383	<=AW	3	15	35	190	190
Koper (Cu)	mg/kg ds	<5,0	7,241	<=AW	5	40	54	190	190
Kwik (Hg)	mg/kg ds	<0,050	0,0502	<=AW	0,05	0,15	0,83	4,8	36
Molybdeen (Mo)	mg/kg ds	<1,5	1,05	<=AW	1,5	1,5	88	190	190
Nikkel (Ni)	mg/kg ds	4,5	13,13	<=AW	4	35		100	100
Lood (Pb)	mg/kg ds	<10	11,02	<=AW	10	50	210	530	530
Zink (Zn)	mg/kg ds	<20	33,22	<=AW	20	140	200	720	720
Polychloorbifenylen, PCB									
PCB 28	mg/kg ds	<0,0010	0,0035						
PCB 52	mg/kg ds	<0,0010	0,0035						
PCB 101	mg/kg ds	<0,0010	0,0035						
PCB 118	mg/kg ds	<0,0010	0,0035						
PCB 138	mg/kg ds	<0,0010	0,0035						
PCB 153	mg/kg ds	<0,0010	0,0035						
PCB 180	mg/kg ds	<0,0010	0,0035						
PCB (som 7) (factor 0,7)	mg/kg ds	0,0049	0,0245	<=AW	0,0049	0,02	0,04	0,5	1
Polycyclische Aromatische Koolwaterstoffen, PAH									
Naftaleen	mg/kg ds	<0,050	0,035						
Fenanthreen	mg/kg ds	<0,050	0,035						
Anthraceen	mg/kg ds	<0,050	0,035						
Fluorantheen	mg/kg ds	0,23	0,23						
Benzo(a)anthraceen	mg/kg ds	0,17	0,17						
Chryseen	mg/kg ds	0,22	0,22						
Benzo(k)fluorantheen	mg/kg ds	0,088	0,088						
Benzo(a)pyreen	mg/kg ds	0,1	0,1						
Benzo(ghi)peryleen	mg/kg ds	0,096	0,096						
Indeno(123-cd)pyreen	mg/kg ds	0,12	0,12						
PAK VROM (10) (factor 0,7)	mg/kg ds	1,1	1,129	<=AW	0,5	1,5	6,8	40	40

Legenda

Nr. Analytico-nr Monster
 10 11957737 MM10

Eindoordeel: Klasse industrie

Gebruikte afkortingen

GSSD Gestandaardiseerd gehalte
 AW Achtergrondwaarde
 <= AW kleiner dan of gelijk aan Achtergrondwaarde
 RG Eis Vereiste rapportagegrens
 IW Interventiewaarde

Deze toetsing is uitgevoerd met behulp van BoToVa.

Zie voor info: <http://www.rwsleefomgeving.nl/onderwerpen/bodem-ondergrond/bbk/instrumenten/botova/>

BoToVa T1 Beoordeling kwaliteit van grond en bagger bij toepassing op of in de landbodem

Projectnummer K205421
 Projectnaam Bumerweg 9 Winterswijk
 Ordernummer K205421
 Datum monstername 24-03-2021
 Monsternemer R. Nekkers
 Certificaatnummer 2021051266
 Startdatum 29-03-2021
 Rapportagedatum 06-04-2021

Analyse	Eenheid	11	GSSD	Oordeel	RG Eis	AW	Wonen	Industrie	IW
Bodemtype correctie									
Organische stof		1,2							
Korrelgrootte < 2 µm (Lutum)		2							
Voorbehandeling									
Cryogeen malen AS3000		Uitgevoerd							
Bodemkundige analyses									
Droge stof	% (m/m)	83,2	83,2						
Organische stof	% (m/m) ds	1,2	1,2						
Gloeirest	% (m/m) ds	99							
Korrelgrootte < 2 µm (Lutum)	% (m/m) ds	<2,0	1,4						
Minerale olie									
Minerale olie (C10-C12)	mg/kg ds	<3,0	10,5						
Minerale olie (C12-C16)	mg/kg ds	<5,0	17,5						
Minerale olie (C16-C21)	mg/kg ds	<5,0	17,5						
Minerale olie (C21-C30)	mg/kg ds	<11	38,5						
Minerale olie (C30-C35)	mg/kg ds	<5,0	17,5						
Minerale olie (C35-C40)	mg/kg ds	<6,0	21						
Minerale olie totaal (C10-C40)	mg/kg ds	<35	122,5	<=AW	35	190	190	500	5000
Metalen									
Barium (Ba)	mg/kg ds	<20	54,25		20				920
Cadmium (Cd)	mg/kg ds	<0,20	0,241	<=AW	0,2	0,6	1,2	4,3	13
Kobalt (Co)	mg/kg ds	<3,0	7,383	<=AW	3	15	35	190	190
Koper (Cu)	mg/kg ds	<5,0	7,241	<=AW	5	40	54	190	190
Kwik (Hg)	mg/kg ds	<0,050	0,0502	<=AW	0,05	0,15	0,83	4,8	36
Molybdeen (Mo)	mg/kg ds	<1,5	1,05	<=AW	1,5	1,5	88	190	190
Nikkel (Ni)	mg/kg ds	<4,0	8,167	<=AW	4	35		100	100
Lood (Pb)	mg/kg ds	<10	11,02	<=AW	10	50	210	530	530
Zink (Zn)	mg/kg ds	<20	33,22	<=AW	20	140	200	720	720
Polychloorbifenylen, PCB									
PCB 28	mg/kg ds	<0,0010	0,0035						
PCB 52	mg/kg ds	<0,0010	0,0035						
PCB 101	mg/kg ds	<0,0010	0,0035						
PCB 118	mg/kg ds	<0,0010	0,0035						
PCB 138	mg/kg ds	<0,0010	0,0035						
PCB 153	mg/kg ds	<0,0010	0,0035						
PCB 180	mg/kg ds	<0,0010	0,0035						
PCB (som 7) (factor 0,7)	mg/kg ds	0,0049	0,0245	<=AW	0,0049	0,02	0,04	0,5	1
Polycyclische Aromatische Koolwaterstoffen, PAH									
Naftaleen	mg/kg ds	<0,050	0,035						
Fenanthreen	mg/kg ds	<0,050	0,035						
Anthraceen	mg/kg ds	<0,050	0,035						
Fluorantheen	mg/kg ds	<0,050	0,035						
Benzo(a)anthraceen	mg/kg ds	<0,050	0,035						
Chryseen	mg/kg ds	<0,050	0,035						
Benzo(k)fluorantheen	mg/kg ds	<0,050	0,035						
Benzo(a)pyreen	mg/kg ds	<0,050	0,035						
Benzo(ghi)peryleen	mg/kg ds	<0,050	0,035						
Indeno(123-cd)pyreen	mg/kg ds	<0,050	0,035						
PAK VROM (10) (factor 0,7)	mg/kg ds	0,35	0,35	<=AW	0,5	1,5	6,8	40	40

Legenda

Nr. Analytico-nr Monster
 11 11957738 MM11

Eindoordeel: Altijd toepasbaar

Gebruikte afkortingen

GSSD Gestandaardiseerd gehalte
 AW Achtergrondwaarde
 <= AW kleiner dan of gelijk aan Achtergrondwaarde
 RG Eis Vereiste rapportagegrens
 IW Interventiewaarde

Deze toetsing is uitgevoerd met behulp van BoToVa.

Zie voor info: <http://www.rwsleefomgeving.nl/onderwerpen/bodem-ondergrond/bbk/instrumenten/botova/>

BoToVa T1 Beoordeling kwaliteit van grond en bagger bij toepassing op of in de landbodem

Projectnummer K205421
 Projectnaam Bumerweg 9 Winterswijk
 Ordernummer K205421
 Datum monstername 24-03-2021
 Monsternemer R. Nekkers
 Certificaatnummer 2021051266
 Startdatum 29-03-2021
 Rapportagedatum 06-04-2021

Analyse	Eenheid	12	GSSD	Oordeel	RG Eis	AW	Wonen	Industrie	IW
Bodemtype correctie									
Organische stof		0,8							
Korrelgrootte < 2 µm (Lutum)		2							
Voorbehandeling									
Cryogeen malen AS3000		Uitgevoerd							
Bodemkundige analyses									
Droge stof	% (m/m)	82,5	82,5						
Organische stof	% (m/m) ds	0,8	0,8						
Gloeiorest	% (m/m) ds	99							
Korrelgrootte < 2 µm (Lutum)	% (m/m) ds	<2,0	1,4						
Minerale olie									
Minerale olie (C10-C12)	mg/kg ds	<3,0	10,5						
Minerale olie (C12-C16)	mg/kg ds	<5,0	17,5						
Minerale olie (C16-C21)	mg/kg ds	<5,0	17,5						
Minerale olie (C21-C30)	mg/kg ds	<11	38,5						
Minerale olie (C30-C35)	mg/kg ds	<5,0	17,5						
Minerale olie (C35-C40)	mg/kg ds	<6,0	21						
Minerale olie totaal (C10-C40)	mg/kg ds	<35	122,5	<=AW	35	190	190	500	5000
Metalen									
Barium (Ba)	mg/kg ds	<20	54,25		20				920
Cadmium (Cd)	mg/kg ds	<0,20	0,241	<=AW	0,2	0,6	1,2	4,3	13
Kobalt (Co)	mg/kg ds	<3,0	7,383	<=AW	3	15	35	190	190
Koper (Cu)	mg/kg ds	<5,0	7,241	<=AW	5	40	54	190	190
Kwik (Hg)	mg/kg ds	<0,050	0,0502	<=AW	0,05	0,15	0,83	4,8	36
Molybdeen (Mo)	mg/kg ds	<1,5	1,05	<=AW	1,5	1,5	88	190	190
Nikkel (Ni)	mg/kg ds	<4,0	8,167	<=AW	4	35		100	100
Lood (Pb)	mg/kg ds	<10	11,02	<=AW	10	50	210	530	530
Zink (Zn)	mg/kg ds	<20	33,22	<=AW	20	140	200	720	720
Polychloorbifenylen, PCB									
PCB 28	mg/kg ds	<0,0010	0,0035						
PCB 52	mg/kg ds	<0,0010	0,0035						
PCB 101	mg/kg ds	<0,0010	0,0035						
PCB 118	mg/kg ds	<0,0010	0,0035						
PCB 138	mg/kg ds	<0,0010	0,0035						
PCB 153	mg/kg ds	<0,0010	0,0035						
PCB 180	mg/kg ds	<0,0010	0,0035						
PCB (som 7) (factor 0,7)	mg/kg ds	0,0049	0,0245	<=AW	0,0049	0,02	0,04	0,5	1
Polycyclische Aromatische Koolwaterstoffen, PAH									
Naftaleen	mg/kg ds	<0,050	0,035						
Fenanthreen	mg/kg ds	<0,050	0,035						
Anthraceen	mg/kg ds	<0,050	0,035						
Fluorantheen	mg/kg ds	<0,050	0,035						
Benzo(a)anthraceen	mg/kg ds	<0,050	0,035						
Chryseen	mg/kg ds	<0,050	0,035						
Benzo(k)fluorantheen	mg/kg ds	<0,050	0,035						
Benzo(a)pyreen	mg/kg ds	<0,050	0,035						
Benzo(ghi)peryleen	mg/kg ds	<0,050	0,035						
Indeno(123-cd)pyreen	mg/kg ds	<0,050	0,035						
PAK VROM (10) (factor 0,7)	mg/kg ds	0,35	0,35	<=AW	0,5	1,5	6,8	40	40

Legenda

Nr. Analytico-nr Monster
 12 11957739 MM12

Eindoordeel: Altijd toepasbaar

Gebruikte afkortingen

GSSD Gestandaardiseerd gehalte
 AW Achtergrondwaarde
 <= AW kleiner dan of gelijk aan Achtergrondwaarde
 RG Eis Vereiste rapportagegrens
 IW Interventiewaarde

Deze toetsing is uitgevoerd met behulp van BoToVa.

Zie voor info: <http://www.rwsleefomgeving.nl/onderwerpen/bodem-ondergrond/bbk/instrumenten/botova/>

NADER ONDERZOEK

BoToVa T12 Toetsing Wbb grond

Projectnummer K205421
 Projectnaam Bumerweg 9 Winterswijk
 Ordernummer K205421
 Datum monsternamen 16-04-2021
 Monsternemer
 Certificaatnummer 2021063884
 Startdatum 19-04-2021
 Rapportagedatum 22-04-2021

Analyse	Eenheid	1	GSSD	Oordeel	RG	AW	T	I
Bodemtype correctie								
Organische stof		0,7						
Korrelgrootte < 2 µm (Lutum)		25						
Voorbehandeling								
Cryogeen malen AS3000		Uitgevoerd						
Bodemkundige analyses								
Droge stof	% (m/m)	79,7	79,7					
Organische stof	% (m/m) ds	<0,7	0,49					
Gloeirest	% (m/m) ds	99						
Minerale olie								
Minerale olie (C10-C12)	mg/kg ds	<3,0	10,5					
Minerale olie (C12-C16)	mg/kg ds	<5,0	17,5					
Minerale olie (C16-C21)	mg/kg ds	5	25					
Minerale olie (C21-C30)	mg/kg ds	<11	38,5					
Minerale olie (C30-C35)	mg/kg ds	<5,0	17,5					
Minerale olie (C35-C40)	mg/kg ds	<6,0	21					
Minerale olie totaal (C10-C40)	mg/kg ds	<35	122,5	-	35	190	2600	5000

Legenda

Nr. Analytico-nr Monster
 1 11998573 A01-5

Eindoordeel: Voldoet aan Achtergrondwaarde

Gebruikte afkortingen

- kleiner dan of gelijk aan Achtergrondwaarde
 * groter dan Achtergrondwaarde
 ** groter dan Tussenwaarde
 *** groter dan Interventiewaarde

GSSD Gestandaardiseerd gehalte
 RG Vereiste Rapportagegrens
 AW Achtergrondwaarde
 T Tussenwaarde
 I Interventiewaarde

Deze toetsing is uitgevoerd met behulp van BoToVa.

Zie voor info: <http://www.rwsleefomgeving.nl/onderwerpen/bodem-ondergrond/bbk/instrumenten/botova/>

N.B.: de vermelde tussenwaarde is door PAIS berekend en is niet afkomstig uit BoToVa

BoToVa T12 Toetsing Wbb grond

Projectnummer K205421
 Projectnaam Bumerweg 9 Winterswijk
 Ordernummer K205421
 Datum monsternamen 16-04-2021
 Monsternemer
 Certificaatnummer 2021063884
 Startdatum 19-04-2021
 Rapportagedatum 22-04-2021

Analyse	Eenheid	2	GSSD	Oordeel	RG	AW	T	I
Bodemtype correctie								
Organische stof		0,7						
Korrelgrootte < 2 µm (Lutum)		25						
Voorbehandeling								
Cryogeen malen AS3000		Uitgevoerd						
Bodemkundige analyses								
Droge stof	% (m/m)	83,6	83,6					
Organische stof	% (m/m) ds	<0,7	0,49					
Gloeirest	% (m/m) ds	100						
Minerale olie								
Minerale olie (C10-C12)	mg/kg ds	<3,0	10,5					
Minerale olie (C12-C16)	mg/kg ds	<5,0	17,5					
Minerale olie (C16-C21)	mg/kg ds	<5,0	17,5					
Minerale olie (C21-C30)	mg/kg ds	<11	38,5					
Minerale olie (C30-C35)	mg/kg ds	<5,0	17,5					
Minerale olie (C35-C40)	mg/kg ds	<6,0	21					
Minerale olie totaal (C10-C40)	mg/kg ds	<35	122,5	-	35	190	2600	5000

Legenda

Nr. Analytico-nr Monster
 2 11998574 A02-6

Eindoordeel: Voldoet aan Achtergrondwaarde

Gebruikte afkortingen

- kleiner dan of gelijk aan Achtergrondwaarde
 * groter dan Achtergrondwaarde
 ** groter dan Tussenwaarde
 *** groter dan Interventiewaarde

GSSD Gestandaardiseerd gehalte
 RG Vereiste Rapportagegrens
 AW Achtergrondwaarde
 T Tussenwaarde
 I Interventiewaarde

Deze toetsing is uitgevoerd met behulp van BoToVa.

Zie voor info: <http://www.rwsleefomgeving.nl/onderwerpen/bodem-ondergrond/bbk/instrumenten/botova/>

N.B.: de vermelde tussenwaarde is door PAIS berekend en is niet afkomstig uit BoToVa

BoToVa T12 Toetsing Wbb grond

Projectnummer K205421
Projectnaam Bumerweg 9 Winterswijk
Ordernummer K205421
Datum monsternamen 16-04-2021
Monsternemer
Certificaatsnummer 2021063884
Startdatum 19-04-2021
Rapportagedatum 22-04-2021

Analyse	Eenheid	3	GSSD	Oordeel	RG	AW	T	I
Bodemtype correctie								
Organische stof		6,2						
Korrelgrootte < 2 µm (Lutum)		25						
Voorbehandeling								
Cryogeen malen AS3000		Uitgevoerd						
Bodemkundige analyses								
Droge stof	% (m/m)	80,1	80,1					
Organische stof	% (m/m) ds	6,2	6,2					
Gloeirest	% (m/m) ds	93						
Minerale olie								
Minerale olie (C10-C12)	mg/kg ds	3400	5484					
Minerale olie (C12-C16)	mg/kg ds	10000	16130					
Minerale olie (C16-C21)	mg/kg ds	8500	13710					
Minerale olie (C21-C30)	mg/kg ds	2800	4516					
Minerale olie (C30-C35)	mg/kg ds	1400	2258					
Minerale olie (C35-C40)	mg/kg ds	720	1161					
Minerale olie totaal (C10-C40)	mg/kg ds	27000	43550	***	35	190	2600	5000
Chromatogram olie (GC)		Zie bijl.						

Legenda

Nr. Analytico-nr Monster
3 11998575 A03-6

Eindoordeel: Overschrijding Interventiewaarde

Gebruikte afkortingen

- kleiner dan of gelijk aan Achtergrondwaarde
* groter dan Achtergrondwaarde
** groter dan Tussenwaarde
*** groter dan Interventiewaarde

GSSD Gestandaardiseerd gehalte
RG Vereiste Rapportagegrens
AW Achtergrondwaarde
T Tussenwaarde
I Interventiewaarde

Deze toetsing is uitgevoerd met behulp van BoToVa.

Zie voor info: <http://www.rwsleefomgeving.nl/onderwerpen/bodem-ondergrond/bbk/instrumenten/botova/>

N.B.: de vermelde tussenwaarde is door PAIS berekend en is niet afkomstig uit BoToVa

BoToVa T12 Toetsing Wbb grond

Projectnummer K205421
 Projectnaam Bumerweg 9 Winterswijk
 Ordernummer K205421
 Datum monsternamen 16-04-2021
 Monsternemer
 Certificaatnummer 2021063884
 Startdatum 19-04-2021
 Rapportagedatum 22-04-2021

Analyse	Eenheid	4	GSSD	Oordeel	RG	AW	T	I
Bodemtype correctie								
Organische stof		0,7						
Korrelgrootte < 2 µm (Lutum)		25						
Voorbehandeling								
Cryogeen malen AS3000		Uitgevoerd						
Bodemkundige analyses								
Droge stof	% (m/m)	79,4	79,4					
Organische stof	% (m/m) ds	<0,7	0,49					
Gloeirest	% (m/m) ds	100						
Minerale olie								
Minerale olie (C10-C12)	mg/kg ds	95	475					
Minerale olie (C12-C16)	mg/kg ds	350	1750					
Minerale olie (C16-C21)	mg/kg ds	320	1600					
Minerale olie (C21-C30)	mg/kg ds	120	600					
Minerale olie (C30-C35)	mg/kg ds	55	275					
Minerale olie (C35-C40)	mg/kg ds	33	165					
Minerale olie totaal (C10-C40)	mg/kg ds	980	4900	**	35	190	2600	5000
Chromatogram olie (GC)		Zie bijl.						

Legenda

Nr. Analytico-nr Monster
 4 11998576 A03-8

Eindoordeel: Overschrijding Achtergrondwaarde

Gebruikte afkortingen

- kleiner dan of gelijk aan Achtergrondwaarde
 * groter dan Achtergrondwaarde
 ** groter dan Tussenwaarde
 *** groter dan Interventiewaarde

GSSD Gestandaardiseerd gehalte
 RG Vereiste Rapportagegrens
 AW Achtergrondwaarde
 T Tussenwaarde
 I Interventiewaarde

Deze toetsing is uitgevoerd met behulp van BoToVa.

Zie voor info: <http://www.rwsleefomgeving.nl/onderwerpen/bodem-ondergrond/bbk/instrumenten/botova/>

N.B.: de vermelde tussenwaarde is door PAIS berekend en is niet afkomstig uit BoToVa

BoToVa T12 Toetsing Wbb grond

Projectnummer K205421
 Projectnaam Bumerweg 9 Winterswijk
 Ordernummer K205421
 Datum monsternamen 16-04-2021
 Monsternemer
 Certificaatnummer 2021063884
 Startdatum 19-04-2021
 Rapportagedatum 22-04-2021

Analyse	Eenheid	5	GSSD	Oordeel	RG	AW	T	I
Bodemtype correctie								
Organische stof		2,1						
Korrelgrootte < 2 µm (Lutum)		25						
Voorbehandeling								
Cryogeen malen AS3000		Uitgevoerd						
Bodemkundige analyses								
Droge stof	% (m/m)	81,9	81,9					
Organische stof	% (m/m) ds	2,1	2,1					
Gloeirest	% (m/m) ds	98						
Minerale olie								
Minerale olie (C10-C12)	mg/kg ds	<3,0	10					
Minerale olie (C12-C16)	mg/kg ds	6,7	31,9					
Minerale olie (C16-C21)	mg/kg ds	17	80,95					
Minerale olie (C21-C30)	mg/kg ds	69	328,6					
Minerale olie (C30-C35)	mg/kg ds	65	309,5					
Minerale olie (C35-C40)	mg/kg ds	45	214,3					
Minerale olie totaal (C10-C40)	mg/kg ds	210	1000	*	35	190	2600	5000
Chromatogram olie (GC)		Zie bijl.						

Legenda

Nr. Analytico-nr Monster
 5 11998577 A04-3

Eindoordeel: Overschrijding Achtergrondwaarde

Gebruikte afkortingen

- kleiner dan of gelijk aan Achtergrondwaarde
 * groter dan Achtergrondwaarde
 ** groter dan Tussenwaarde
 *** groter dan Interventiewaarde

GSSD Gestandaardiseerd gehalte
 RG Vereiste Rapportagegrens
 AW Achtergrondwaarde
 T Tussenwaarde
 I Interventiewaarde

Deze toetsing is uitgevoerd met behulp van BoToVa.

Zie voor info: <http://www.rwsleefomgeving.nl/onderwerpen/bodem-ondergrond/bbk/instrumenten/botova/>

N.B.: de vermelde tussenwaarde is door PAIS berekend en is niet afkomstig uit BoToVa

BoToVa T12 Toetsing Wbb grond

Projectnummer K205421
Projectnaam Bumerweg 9 Winterswijk
Ordernummer K205421
Datum monsternamen 16-04-2021
Monsternemer
Certificaatnummer 2021063884
Startdatum 19-04-2021
Rapportagedatum 22-04-2021

Analyse	Eenheid	6	GSSD	Oordeel	RG	AW	T	I
Bodemtype correctie								
Organische stof		0,7						
Korrelgrootte < 2 µm (Lutum)		25						
Voorbehandeling								
Cryogeen malen AS3000		Uitgevoerd						
Bodemkundige analyses								
Droge stof	% (m/m)	84,4	84,4					
Organische stof	% (m/m) ds	<0,7	0,49					
Gloeirest	% (m/m) ds	100						
Minerale olie								
Minerale olie (C10-C12)	mg/kg ds	140	700					
Minerale olie (C12-C16)	mg/kg ds	510	2550					
Minerale olie (C16-C21)	mg/kg ds	490	2450					
Minerale olie (C21-C30)	mg/kg ds	120	600					
Minerale olie (C30-C35)	mg/kg ds	21	105					
Minerale olie (C35-C40)	mg/kg ds	12	60					
Minerale olie totaal (C10-C40)	mg/kg ds	1300	6500	***	35	190	2600	5000
Chromatogram olie (GC)		Zie bijl.						

Legenda

Nr. Analytico-nr Monster
6 11998578 A04-7

Eindoordeel: Overschrijding Interventiewaarde

Gebruikte afkortingen

- kleiner dan of gelijk aan Achtergrondwaarde
* groter dan Achtergrondwaarde
** groter dan Tussenwaarde
*** groter dan Interventiewaarde

GSSD Gestandaardiseerd gehalte
RG Vereiste Rapportagegrens
AW Achtergrondwaarde
T Tussenwaarde
I Interventiewaarde

Deze toetsing is uitgevoerd met behulp van BoToVa.

Zie voor info: <http://www.rwsleefomgeving.nl/onderwerpen/bodem-ondergrond/bbk/instrumenten/botova/>

N.B.: de vermelde tussenwaarde is door PAIS berekend en is niet afkomstig uit BoToVa

BoToVa T12 Toetsing Wbb grond

Projectnummer K205421
 Projectnaam Bumerweg 9 Winterswijk
 Ordernummer K205421
 Datum monsternamen 16-04-2021
 Monsternemer
 Certificaatnummer 2021063884
 Startdatum 19-04-2021
 Rapportagedatum 22-04-2021

Analyse	Eenheid	7	GSSD	Oordeel	RG	AW	T	I
Bodemtype correctie								
Organische stof		0,7						
Korrelgrootte < 2 µm (Lutum)		25						
Voorbehandeling								
Cryogeen malen AS3000		Uitgevoerd						
Bodemkundige analyses								
Droge stof	% (m/m)	83,2	83,2					
Organische stof	% (m/m) ds	<0,7	0,49					
Gloeirest	% (m/m) ds	100						
Minerale olie								
Minerale olie (C10-C12)	mg/kg ds	30	150					
Minerale olie (C12-C16)	mg/kg ds	130	650					
Minerale olie (C16-C21)	mg/kg ds	140	700					
Minerale olie (C21-C30)	mg/kg ds	38	190					
Minerale olie (C30-C35)	mg/kg ds	7,6	38					
Minerale olie (C35-C40)	mg/kg ds	<6,0	21					
Minerale olie totaal (C10-C40)	mg/kg ds	370	1850	*	35	190	2600	5000
Chromatogram olie (GC)		Zie bijl.						

Legenda

Nr. Analytico-nr Monster
 7 11998579 A04-8

Eindoordeel: Overschrijding Achtergrondwaarde

Gebruikte afkortingen

- kleiner dan of gelijk aan Achtergrondwaarde
 * groter dan Achtergrondwaarde
 ** groter dan Tussenwaarde
 *** groter dan Interventiewaarde

GSSD Gestandaardiseerd gehalte
 RG Vereiste Rapportagegrens
 AW Achtergrondwaarde
 T Tussenwaarde
 I Interventiewaarde

Deze toetsing is uitgevoerd met behulp van BoToVa.

Zie voor info: <http://www.rwsleefomgeving.nl/onderwerpen/bodem-ondergrond/bbk/instrumenten/botova/>

N.B.: de vermelde tussenwaarde is door PAIS berekend en is niet afkomstig uit BoToVa

BoToVa T12 Toetsing Wbb grond

Projectnummer K205421
Projectnaam Bumerweg 9 Winterswijk
Ordernummer K205421
Datum monsternamen 16-04-2021
Monsternemer
Certificaatsnummer 2021063884
Startdatum 19-04-2021
Rapportagedatum 22-04-2021

Analyse	Eenheid	8	GSSD	Oordeel	RG	AW	T	I
Bodemtype correctie								
Organische stof		0,7						
Korrelgrootte < 2 µm (Lutum)		25						
Voorbehandeling								
Cryogeen malen AS3000		Uitgevoerd						
Bodemkundige analyses								
Droge stof	% (m/m)	84,8	84,8					
Organische stof	% (m/m) ds	<0,7	0,49					
Gloeirest	% (m/m) ds	100						
Minerale olie								
Minerale olie (C10-C12)	mg/kg ds	<3,0	10,5					
Minerale olie (C12-C16)	mg/kg ds	<5,0	17,5					
Minerale olie (C16-C21)	mg/kg ds	<5,0	17,5					
Minerale olie (C21-C30)	mg/kg ds	<11	38,5					
Minerale olie (C30-C35)	mg/kg ds	<5,0	17,5					
Minerale olie (C35-C40)	mg/kg ds	<6,0	21					
Minerale olie totaal (C10-C40)	mg/kg ds	<35	122,5	-	35	190	2600	5000

Legenda

Nr. Analytico-nr Monster
8 11998580 A05-5

Eindoordeel: Voldoet aan Achtergrondwaarde

Gebruikte afkortingen

- kleiner dan of gelijk aan Achtergrondwaarde
* groter dan Achtergrondwaarde
** groter dan Tussenwaarde
*** groter dan Interventiewaarde

GSSD Gestandaardiseerd gehalte
RG Vereiste Rapportagegrens
AW Achtergrondwaarde
T Tussenwaarde
I Interventiewaarde

Deze toetsing is uitgevoerd met behulp van BoToVa.

Zie voor info: <http://www.rwsleefomgeving.nl/onderwerpen/bodem-ondergrond/bbk/instrumenten/botova/>

N.B.: de vermelde tussenwaarde is door PAIS berekend en is niet afkomstig uit BoToVa

BoToVa T12 Toetsing Wbb grond

Projectnummer K205421
Projectnaam Bumerweg 9 Winterswijk
Ordernummer K205421
Datum monsternamen 16-04-2021
Monsternemer
Certificaatnummer 2021063884
Startdatum 19-04-2021
Rapportagedatum 22-04-2021

Analyse	Eenheid	9	GSSD	Oordeel	RG	AW	T	I
Bodemtype correctie								
Organische stof		0,7						
Korrelgrootte < 2 µm (Lutum)		25						
Voorbehandeling								
Cryogeen malen AS3000		Uitgevoerd						
Bodemkundige analyses								
Droge stof	% (m/m)	83	83					
Organische stof	% (m/m) ds	<0,7	0,49					
Gloeirest	% (m/m) ds	100						
Minerale olie								
Minerale olie (C10-C12)	mg/kg ds	<3,0	10,5					
Minerale olie (C12-C16)	mg/kg ds	<5,0	17,5					
Minerale olie (C16-C21)	mg/kg ds	<5,0	17,5					
Minerale olie (C21-C30)	mg/kg ds	<11	38,5					
Minerale olie (C30-C35)	mg/kg ds	<5,0	17,5					
Minerale olie (C35-C40)	mg/kg ds	<6,0	21					
Minerale olie totaal (C10-C40)	mg/kg ds	<35	122,5	-	35	190	2600	5000

Legenda

Nr. Analytico-nr. Monster
9 11998581 A06-4

Eindoordeel: Voldoet aan Achtergrondwaarde

Gebruikte afkortingen

- kleiner dan of gelijk aan Achtergrondwaarde
* groter dan Achtergrondwaarde
** groter dan Tussenwaarde
*** groter dan Interventiewaarde

GSSD Gestandaardiseerd gehalte
RG Vereiste Rapportagegrens
AW Achtergrondwaarde
T Tussenwaarde
I Interventiewaarde

Deze toetsing is uitgevoerd met behulp van BoToVa.

Zie voor info: <http://www.rwsleefomgeving.nl/onderwerpen/bodem-ondergrond/bbk/instrumenten/botova/>

N.B.: de vermelde tussenwaarde is door PAIS berekend en is niet afkomstig uit BoToVa

BoToVa T12 Toetsing Wbb grond

Projectnummer K205421
 Projectnaam Bumerweg 9 Winterswijk
 Ordernummer K205421
 Datum monstername 16-04-2021
 Monsternemer
 Certificaatnummer 2021063884
 Startdatum 19-04-2021
 Rapportagedatum 22-04-2021

Analyse	Eenheid	10	GSSD	Oordeel	RG	AW	T	I
Bodemtype correctie								
Organische stof		1						
Korrelgrootte < 2 µm (Lutum)		25						
Voorbehandeling								
Cryogeen malen AS3000		Uitgevoerd						
Bodemkundige analyses								
Droge stof	% (m/m)	86,6	86,6					
Organische stof	% (m/m) ds	1	1					
Gloeirest	% (m/m) ds	99						
Minerale olie								
Minerale olie (C10-C12)	mg/kg ds	46	230					
Minerale olie (C12-C16)	mg/kg ds	240	1200					
Minerale olie (C16-C21)	mg/kg ds	350	1750					
Minerale olie (C21-C30)	mg/kg ds	130	650					
Minerale olie (C30-C35)	mg/kg ds	30	150					
Minerale olie (C35-C40)	mg/kg ds	15	75					
Minerale olie totaal (C10-C40)	mg/kg ds	810	4050	**	35	190	2600	5000
Chromatogram olie (GC)		Zie bijl.						

Legenda

Nr. Analytico-nr Monster
 10 11998582 A07-2

Eindoordeel: Overschrijding Achtergrondwaarde

Gebruikte afkortingen

- kleiner dan of gelijk aan Achtergrondwaarde
 * groter dan Achtergrondwaarde
 ** groter dan Tussenwaarde
 *** groter dan Interventiewaarde

GSSD Gestandaardiseerd gehalte
 RG Vereiste Rapportagegrens
 AW Achtergrondwaarde
 T Tussenwaarde
 I Interventiewaarde

Deze toetsing is uitgevoerd met behulp van BoToVa.

Zie voor info: <http://www.rwsleefomgeving.nl/onderwerpen/bodem-ondergrond/bbk/instrumenten/botova/>

N.B.: de vermelde tussenwaarde is door PAIS berekend en is niet afkomstig uit BoToVa

BoToVa T12 Toetsing Wbb grond

Projectnummer K205421
 Projectnaam Bumerweg 9 Winterswijk
 Ordernummer K205421
 Datum monsternamen 16-04-2021
 Monsternemer
 Certificaatnummer 2021063884
 Startdatum 19-04-2021
 Rapportagedatum 22-04-2021

Analyse	Eenheid	11	GSSD	Oordeel	RG	AW	T	I
Bodemtype correctie								
Organische stof		2,7						
Korrelgrootte < 2 µm (Lutum)		25						
Voorbehandeling								
Cryogeen malen AS3000		Uitgevoerd						
Bodemkundige analyses								
Droge stof	% (m/m)	84,1	84,1					
Organische stof	% (m/m) ds	2,7	2,7					
Gloeirest	% (m/m) ds	97						
Minerale olie								
Minerale olie (C10-C12)	mg/kg ds	790	2926					
Minerale olie (C12-C16)	mg/kg ds	3300	12220					
Minerale olie (C16-C21)	mg/kg ds	2900	10740					
Minerale olie (C21-C30)	mg/kg ds	880	3259					
Minerale olie (C30-C35)	mg/kg ds	230	851,9					
Minerale olie (C35-C40)	mg/kg ds	130	481,5					
Minerale olie totaal (C10-C40)	mg/kg ds	8500	31480	***	35	190	2600	5000
Chromatogram olie (GC)		Zie bijl.						

Legenda

Nr. Analytico-nr Monster
 11 11998583 A07-3

Eindoordeel: Overschrijding Interventiewaarde

Gebruikte afkortingen

- kleiner dan of gelijk aan Achtergrondwaarde
 * groter dan Achtergrondwaarde
 ** groter dan Tussenwaarde
 *** groter dan Interventiewaarde

GSSD Gestandaardiseerd gehalte
 RG Vereiste Rapportagegrens
 AW Achtergrondwaarde
 T Tussenwaarde
 I Interventiewaarde

Deze toetsing is uitgevoerd met behulp van BoToVa.

Zie voor info: <http://www.rwsleefomgeving.nl/onderwerpen/bodem-ondergrond/bbk/instrumenten/botova/>

N.B.: de vermelde tussenwaarde is door PAIS berekend en is niet afkomstig uit BoToVa

BoToVa T12 Toetsing Wbb grond

Projectnummer K205421
 Projectnaam Bumerweg 9 Winterswijk
 Ordernummer K205421
 Datum monsternamen 16-04-2021
 Monsternemer
 Certificaatnummer 2021063884
 Startdatum 19-04-2021
 Rapportagedatum 22-04-2021

Analyse	Eenheid	12	GSSD	Oordeel	RG	AW	T	I
Bodemtype correctie								
Organische stof		0,7						
Korrelgrootte < 2 µm (Lutum)		25						
Voorbehandeling								
Cryogeen malen AS3000		Uitgevoerd						
Bodemkundige analyses								
Droge stof	% (m/m)	83,8	83,8					
Organische stof	% (m/m) ds	<0,7	0,49					
Gloeirest	% (m/m) ds	99						
Minerale olie								
Minerale olie (C10-C12)	mg/kg ds	310	1550					
Minerale olie (C12-C16)	mg/kg ds	990	4950					
Minerale olie (C16-C21)	mg/kg ds	820	4100					
Minerale olie (C21-C30)	mg/kg ds	210	1050					
Minerale olie (C30-C35)	mg/kg ds	63	315					
Minerale olie (C35-C40)	mg/kg ds	38	190					
Minerale olie totaal (C10-C40)	mg/kg ds	2400	12000	***	35	190	2600	5000
Chromatogram olie (GC)		Zie bijl.						

Legenda

Nr. Analytico-nr Monster
 12 11998584 A07-5

Eindoordeel: Overschrijding Interventiewaarde

Gebruikte afkortingen

- kleiner dan of gelijk aan Achtergrondwaarde
 * groter dan Achtergrondwaarde
 ** groter dan Tussenwaarde
 *** groter dan Interventiewaarde

GSSD Gestandaardiseerd gehalte
 RG Vereiste Rapportagegrens
 AW Achtergrondwaarde
 T Tussenwaarde
 I Interventiewaarde

Deze toetsing is uitgevoerd met behulp van BoToVa.

Zie voor info: <http://www.rwsleefomgeving.nl/onderwerpen/bodem-ondergrond/bbk/instrumenten/botova/>

N.B.: de vermelde tussenwaarde is door PAIS berekend en is niet afkomstig uit BoToVa

BoToVa T12 Toetsing Wbb grond

Projectnummer K205421
 Projectnaam Bumerweg 9 Winterswijk
 Ordernummer K205421
 Datum monsternamen 16-04-2021
 Monsternemer
 Certificaatnummer 2021063884
 Startdatum 19-04-2021
 Rapportagedatum 22-04-2021

Analyse	Eenheid	13	GSSD	Oordeel	RG	AW	T	I
Bodemtype correctie								
Organische stof		0,7						
Korrelgrootte < 2 µm (Lutum)		25						
Voorbehandeling								
Cryogeen malen AS3000		Uitgevoerd						
Bodemkundige analyses								
Droge stof	% (m/m)	84,4	84,4					
Organische stof	% (m/m) ds	<0,7	0,49					
Gloeirest	% (m/m) ds	100						
Minerale olie								
Minerale olie (C10-C12)	mg/kg ds	350	1750					
Minerale olie (C12-C16)	mg/kg ds	1100	5500					
Minerale olie (C16-C21)	mg/kg ds	910	4550					
Minerale olie (C21-C30)	mg/kg ds	230	1150					
Minerale olie (C30-C35)	mg/kg ds	65	325					
Minerale olie (C35-C40)	mg/kg ds	40	200					
Minerale olie totaal (C10-C40)	mg/kg ds	2700	13500	***	35	190	2600	5000
Chromatogram olie (GC)		Zie bijl.						

Legenda

Nr. Analytico-nr Monster
 13 11998585 A07-6

Eindoordeel: Overschrijding Interventiewaarde

Gebruikte afkortingen

- kleiner dan of gelijk aan Achtergrondwaarde
 * groter dan Achtergrondwaarde
 ** groter dan Tussenwaarde
 *** groter dan Interventiewaarde

GSSD Gestandaardiseerd gehalte
 RG Vereiste Rapportagegrens
 AW Achtergrondwaarde
 T Tussenwaarde
 I Interventiewaarde

Deze toetsing is uitgevoerd met behulp van BoToVa.

Zie voor info: <http://www.rwsleefomgeving.nl/onderwerpen/bodem-ondergrond/bbk/instrumenten/botova/>

N.B.: de vermelde tussenwaarde is door PAIS berekend en is niet afkomstig uit BoToVa

BoToVa T1 Beoordeling kwaliteit van grond en bagger bij toepassing op of in de lan

Projectnummer K205421
 Projectnaam Bumerweg 9 Winterswijk
 Ordernummer K205421
 Datum monstername 16-04-2021
 Monsteremer
 Certificaatnummer 2021063884
 Startdatum 19-04-2021
 Rapportagedatum 22-04-2021

Analyse	Eenheid	1	GSSD	Oordeel	RG Eis	AW	Wonen	Industrie	IW
Bodemtype correctie									
Organische stof		0,7							
Korrelgrootte < 2 µm (Lutum)		25		#					
Voorbehandeling									
Cryogeen malen AS3000		Uitgevoerd							
Bodemkundige analyses									
Droge stof	% (m/m)	79,7	79,7						
Organische stof	% (m/m) ds	<0,7	0,49						
Gloeirest	% (m/m) ds	99							
Minerale olie									
Minerale olie (C10-C12)	mg/kg ds	<3,0	10,5						
Minerale olie (C12-C16)	mg/kg ds	<5,0	17,5						
Minerale olie (C16-C21)	mg/kg ds	5	25						
Minerale olie (C21-C30)	mg/kg ds	<11	38,5						
Minerale olie (C30-C35)	mg/kg ds	<5,0	17,5						
Minerale olie (C35-C40)	mg/kg ds	<6,0	21						
Minerale olie totaal (C10-C40)	mg/kg ds	<35	122,5	<=AW	35	190	190	500	5000

Legenda

Nr. Analytico-nr Monster
 1 11998573 A01-5

Eindoordeel: Altijd toepasbaar

Gebruikte afkortingen

GSSD Gestandaardiseerd gehalte
 AW Achtergrondwaarde
 <= AW kleiner dan of gelijk aan Achtergrondwaarde
 RG Eis Vereiste rapportagegrens
 IW Interventiewaarde

Deze toetsing is uitgevoerd met behulp van BoToVa.

Zie voor info: <http://www.rwsleefomgeving.nl/onderwerpen/bodem-ondergrond/bbk/instrumenten/botova/>

BoToVa T1 Beoordeling kwaliteit van grond en bagger bij toepassing op of in de lan

Projectnummer K205421
 Projectnaam Bumerweg 9 Winterswijk
 Ordernummer K205421
 Datum monstername 16-04-2021
 Monsteremer
 Certificaatnummer 2021063884
 Startdatum 19-04-2021
 Rapportagedatum 22-04-2021

Analyse	Eenheid	2	GSSD	Oordeel	RG Eis	AW	Wonen	Industrie	IW
Bodemtype correctie									
Organische stof		0,7							
Korrelgrootte < 2 µm (Lutum)		25		#					
Voorbehandeling									
Cryogeen malen AS3000		Uitgevoerd							
Bodemkundige analyses									
Droge stof	% (m/m)	83,6	83,6						
Organische stof	% (m/m) ds	<0,7	0,49						
Gloeirest	% (m/m) ds	100							
Minerale olie									
Minerale olie (C10-C12)	mg/kg ds	<3,0	10,5						
Minerale olie (C12-C16)	mg/kg ds	<5,0	17,5						
Minerale olie (C16-C21)	mg/kg ds	<5,0	17,5						
Minerale olie (C21-C30)	mg/kg ds	<11	38,5						
Minerale olie (C30-C35)	mg/kg ds	<5,0	17,5						
Minerale olie (C35-C40)	mg/kg ds	<6,0	21						
Minerale olie totaal (C10-C40)	mg/kg ds	<35	122,5	<=AW	35	190	190	500	5000

Legenda

Nr. Analytico-nr Monster
 2 11998574 A02-6

Eindoordeel: Altijd toepasbaar

Gebruikte afkortingen

GSSD Gestandaardiseerd gehalte
 AW Achtergrondwaarde
 <= AW kleiner dan of gelijk aan Achtergrondwaarde
 RG Eis Vereiste rapportagegrens
 IW Interventiewaarde

Deze toetsing is uitgevoerd met behulp van BoToVa.

Zie voor info: <http://www.rwsleefomgeving.nl/onderwerpen/bodem-ondergrond/bbk/instrumenten/botova/>

BoToVa T1 Beoordeling kwaliteit van grond en bagger bij toepassing op of in de lan

Projectnummer K205421
 Projectnaam Bumerweg 9 Winterswijk
 Ordernummer K205421
 Datum monstername 16-04-2021
 Monsteremer
 Certificaatnummer 2021063884
 Startdatum 19-04-2021
 Rapportagedatum 22-04-2021

Analyse	Eenheid	3	GSSD	Oordeel	RG Eis	AW	Wonen	Industrie	IW
Bodemtype correctie									
Organische stof		6,2							
Korrelgrootte < 2 µm (Lutum)		25		#					
Voorbehandeling									
Cryogeen malen AS3000		Uitgevoerd							
Bodemkundige analyses									
Droge stof	% (m/m)	80,1	80,1						
Organische stof	% (m/m) ds	6,2	6,2						
Gloeirest	% (m/m) ds	93							
Minerale olie									
Minerale olie (C10-C12)	mg/kg ds	3400	5484						
Minerale olie (C12-C16)	mg/kg ds	10000	16130						
Minerale olie (C16-C21)	mg/kg ds	8500	13710						
Minerale olie (C21-C30)	mg/kg ds	2800	4516						
Minerale olie (C30-C35)	mg/kg ds	1400	2258						
Minerale olie (C35-C40)	mg/kg ds	720	1161						
Minerale olie totaal (C10-C40)	mg/kg ds	27000	43550	Nooit toepasbaar	35	190	190	500	5000
Chromatogram olie (GC)		Zie bijl.							

Legenda

Nr. Analytico-nr Monster
 3 11998575 A03-6

Eindoordeel: Niet Toepasbaar > Interventiewaarde

Gebruikte afkortingen

GSSD Gestandaardiseerd gehalte
 AW Achtergrondwaarde
 <= AW kleiner dan of gelijk aan Achtergrondwaarde
 RG Eis Vereiste rapportagegrens
 IW Interventiewaarde

Deze toetsing is uitgevoerd met behulp van BoToVa.

Zie voor info: <http://www.rwsleefomgeving.nl/onderwerpen/bodem-ondergrond/bbk/instrumenten/botova/>

BoToVa T1 Beoordeling kwaliteit van grond en bagger bij toepassing op of in de lan

Projectnummer K205421
 Projectnaam Bumerweg 9 Winterswijk
 Ordernummer K205421
 Datum monstername 16-04-2021
 Monsteremer
 Certificaatnummer 2021063884
 Startdatum 19-04-2021
 Rapportagedatum 22-04-2021

Analyse	Eenheid	4	GSSD	Oordeel	RG Eis	AW	Wonen	Industrie	IW
Bodemtype correctie									
Organische stof		0,7							
Korrelgrootte < 2 µm (Lutum)		25		#					
Voorbehandeling									
Cryogeen malen AS3000		Uitgevoerd							
Bodemkundige analyses									
Droge stof	% (m/m)	79,4	79,4						
Organische stof	% (m/m) ds	<0,7	0,49						
Gloeirest	% (m/m) ds	100							
Minerale olie									
Minerale olie (C10-C12)	mg/kg ds	95	475						
Minerale olie (C12-C16)	mg/kg ds	350	1750						
Minerale olie (C16-C21)	mg/kg ds	320	1600						
Minerale olie (C21-C30)	mg/kg ds	120	600						
Minerale olie (C30-C35)	mg/kg ds	55	275						
Minerale olie (C35-C40)	mg/kg ds	33	165						
Minerale olie totaal (C10-C40)	mg/kg ds	980	4900	Niet toepasbaar	35	190	190	500	5000
Chromatogram olie (GC)		Zie bijl.							

Legenda

Nr. Analytico-nr Monster
 4 11998576 A03-8

Eindoordeel: Niet Toepasbaar > industrie

Gebruikte afkortingen

GSSD Gestandaardiseerd gehalte
 AW Achtergrondwaarde
 <= AW kleiner dan of gelijk aan Achtergrondwaarde
 RG Eis Vereiste rapportagegrens
 IW Interventiewaarde

Deze toetsing is uitgevoerd met behulp van BoToVa.

Zie voor info: <http://www.rwsleefomgeving.nl/onderwerpen/bodem-ondergrond/bbk/instrumenten/botova/>

BoToVa T1 Beoordeling kwaliteit van grond en bagger bij toepassing op of in de lan

Projectnummer K205421
 Projectnaam Bumerweg 9 Winterswijk
 Ordernummer K205421
 Datum monstername 16-04-2021
 Monsteremer
 Certificaatnummer 2021063884
 Startdatum 19-04-2021
 Rapportagedatum 22-04-2021

Analyse	Eenheid	S	GSSD	Oordeel	RG Eis	AW	Wonen	Industrie	IW
Bodemtype correctie									
Organische stof		2,1							
Korrelgrootte < 2 µm (Lutum)		25		#					
Voorbehandeling									
Cryogeen malen AS3000		Uitgevoerd							
Bodemkundige analyses									
Droge stof	% (m/m)	81,9	81,9						
Organische stof	% (m/m) ds	2,1	2,1						
Gloeirest	% (m/m) ds	98							
Minerale olie									
Minerale olie (C10-C12)	mg/kg ds	<3,0	10						
Minerale olie (C12-C16)	mg/kg ds	6,7	31,9						
Minerale olie (C16-C21)	mg/kg ds	17	80,95						
Minerale olie (C21-C30)	mg/kg ds	69	328,6						
Minerale olie (C30-C35)	mg/kg ds	65	309,5						
Minerale olie (C35-C40)	mg/kg ds	45	214,3						
Minerale olie totaal (C10-C40)	mg/kg ds	210	1000	Niet toepasbaar	35	190	190	500	5000
Chromatogram olie (GC)		Zie bijl.							

Legenda

Nr. Analytico-nr Monster
 5 11998577 A04-3

Eindoordeel: Niet Toepasbaar > industrie

Gebruikte afkortingen

GSSD Gestandaardiseerd gehalte
 AW Achtergrondwaarde
 <= AW kleiner dan of gelijk aan Achtergrondwaarde
 RG Eis Vereiste rapportagegrens
 IW Interventiewaarde

Deze toetsing is uitgevoerd met behulp van BoToVa.

Zie voor info: <http://www.rwsleefomgeving.nl/onderwerpen/bodem-ondergrond/bbk/instrumenten/botova/>

BoToVa T1 Beoordeling kwaliteit van grond en bagger bij toepassing op of in de land

Projectnummer K205421
 Projectnaam Bumerweg 9 Winterswijk
 Ordernummer K205421
 Datum monstername 16-04-2021
 Monsteremer
 Certificaatnummer 2021063884
 Startdatum 19-04-2021
 Rapportagedatum 22-04-2021

Analyse	Eenheid	6	GSSD	Oordeel	RG Eis	AW	Wonen	Industrie	IW
Bodemtype correctie									
Organische stof		0,7							
Korrelgrootte < 2 µm (Lutum)		25		#					
Voorbehandeling									
Cryogeen malen AS3000		Uitgevoerd							
Bodemkundige analyses									
Droge stof	% (m/m)	84,4	84,4						
Organische stof	% (m/m) ds	<0,7	0,49						
Gloeirest	% (m/m) ds	100							
Minerale olie									
Minerale olie (C10-C12)	mg/kg ds	140	700						
Minerale olie (C12-C16)	mg/kg ds	510	2550						
Minerale olie (C16-C21)	mg/kg ds	490	2450						
Minerale olie (C21-C30)	mg/kg ds	120	600						
Minerale olie (C30-C35)	mg/kg ds	21	105						
Minerale olie (C35-C40)	mg/kg ds	12	60						
Minerale olie totaal (C10-C40)	mg/kg ds	1300	6500	Nooit toepasbaar	35	190	190	500	5000
Chromatogram olie (GC)		Zie bijl.							

Legenda

Nr. Analytico-nr Monster
 6 11998578 A04-7

Eindoordeel: Niet Toepasbaar > Interventiewaarde

Gebruikte afkortingen

GSSD Gestandaardiseerd gehalte
 AW Achtergrondwaarde
 <= AW kleiner dan of gelijk aan Achtergrondwaarde
 RG Eis Vereiste rapportagegrens
 IW Interventiewaarde

Deze toetsing is uitgevoerd met behulp van BoToVa.

Zie voor info: <http://www.rwsleefomgeving.nl/onderwerpen/bodem-ondergrond/bbk/instrumenten/botova/>

BoToVa T1 Beoordeling kwaliteit van grond en bagger bij toepassing op of in de lan

Projectnummer K205421
 Projectnaam Bumerweg 9 Winterswijk
 Ordernummer K205421
 Datum monstername 16-04-2021
 Monsteremer
 Certificaatnummer 2021063884
 Startdatum 19-04-2021
 Rapportagedatum 22-04-2021

Analyse	Eenheid	7	GSSD	Oordeel	RG Eis	AW	Wonen	Industrie	IW
Bodemtype correctie									
Organische stof		0,7							
Korrelgrootte < 2 µm (Lutum)		25		#					
Voorbehandeling									
Cryogeen malen AS3000		Uitgevoerd							
Bodemkundige analyses									
Droge stof	% (m/m)	83,2	83,2						
Organische stof	% (m/m) ds	<0,7	0,49						
Gloeirest	% (m/m) ds	100							
Minerale olie									
Minerale olie (C10-C12)	mg/kg ds	30	150						
Minerale olie (C12-C16)	mg/kg ds	130	650						
Minerale olie (C16-C21)	mg/kg ds	140	700						
Minerale olie (C21-C30)	mg/kg ds	38	190						
Minerale olie (C30-C35)	mg/kg ds	7,6	38						
Minerale olie (C35-C40)	mg/kg ds	<6,0	21						
Minerale olie totaal (C10-C40)	mg/kg ds	370	1850	Niet toepasbaar	35	190	190	500	5000
Chromatogram olie (GC)		Zie bijl.							

Legenda

Nr. Analytico-nr Monster
 7 11998579 A04-8

Eindoordeel: Niet Toepasbaar > industrie

Gebruikte afkortingen

GSSD Gestandaardiseerd gehalte
 AW Achtergrondwaarde
 <= AW kleiner dan of gelijk aan Achtergrondwaarde
 RG Eis Vereiste rapportagegrens
 IW Interventiewaarde

Deze toetsing is uitgevoerd met behulp van BoToVa.

Zie voor info: <http://www.rwsleefomgeving.nl/onderwerpen/bodem-ondergrond/bbk/instrumenten/botova/>

BoToVa T1 Beoordeling kwaliteit van grond en bagger bij toepassing op of in de lan

Projectnummer K205421
 Projectnaam Bumerweg 9 Winterswijk
 Ordernummer K205421
 Datum monstername 16-04-2021
 Monsteremer
 Certificaatnummer 2021063884
 Startdatum 19-04-2021
 Rapportagedatum 22-04-2021

Analyse	Eenheid	8	GSSD	Oordeel	RG Eis	AW	Wonen	Industrie	IW
Bodemtype correctie									
Organische stof		0,7							
Korrelgrootte < 2 µm (Lutum)		25		#					
Voorbehandeling									
Cryogeen malen AS3000		Uitgevoerd							
Bodemkundige analyses									
Droge stof	% (m/m)	84,8	84,8						
Organische stof	% (m/m) ds	<0,7	0,49						
Gloeirest	% (m/m) ds	100							
Minerale olie									
Minerale olie (C10-C12)	mg/kg ds	<3,0	10,5						
Minerale olie (C12-C16)	mg/kg ds	<5,0	17,5						
Minerale olie (C16-C21)	mg/kg ds	<5,0	17,5						
Minerale olie (C21-C30)	mg/kg ds	<11	38,5						
Minerale olie (C30-C35)	mg/kg ds	<5,0	17,5						
Minerale olie (C35-C40)	mg/kg ds	<6,0	21						
Minerale olie totaal (C10-C40)	mg/kg ds	<35	122,5	<=AW	35	190	190	500	5000

Legenda

Nr. Analytico-nr Monster
 8 11998580 A05-5

Eindoordeel: Altijd toepasbaar

Gebruikte afkortingen

GSSD Gestandaardiseerd gehalte
 AW Achtergrondwaarde
 <= AW kleiner dan of gelijk aan Achtergrondwaarde
 RG Eis Vereiste rapportagegrens
 IW Interventiewaarde

Deze toetsing is uitgevoerd met behulp van BoToVa.

Zie voor info: <http://www.rwsleefomgeving.nl/onderwerpen/bodem-ondergrond/bbk/instrumenten/botova/>

BoToVa T1 Beoordeling kwaliteit van grond en bagger bij toepassing op of in de lan

Projectnummer K205421
 Projectnaam Bumerweg 9 Winterswijk
 Ordernummer K205421
 Datum monstername 16-04-2021
 Monsteremer
 Certificaatnummer 2021063884
 Startdatum 19-04-2021
 Rapportagedatum 22-04-2021

Analyse	Eenheid	9	GSSD	Oordeel	RG Eis	AW	Wonen	Industrie	IW
Bodemtype correctie									
Organische stof		0,7							
Korrelgrootte < 2 µm (Lutum)		25		#					
Voorbehandeling									
Cryogeen malen AS3000		Uitgevoerd							
Bodemkundige analyses									
Droge stof	% (m/m)	83	83						
Organische stof	% (m/m) ds	<0,7	0,49						
Gloeirest	% (m/m) ds	100							
Minerale olie									
Minerale olie (C10-C12)	mg/kg ds	<3,0	10,5						
Minerale olie (C12-C16)	mg/kg ds	<5,0	17,5						
Minerale olie (C16-C21)	mg/kg ds	<5,0	17,5						
Minerale olie (C21-C30)	mg/kg ds	<11	38,5						
Minerale olie (C30-C35)	mg/kg ds	<5,0	17,5						
Minerale olie (C35-C40)	mg/kg ds	<6,0	21						
Minerale olie totaal (C10-C40)	mg/kg ds	<35	122,5	<=AW	35	190	190	500	5000

Legenda

Nr. Analytico-nr Monster
 9 11998581 A06-4

Eindoordeel: Altijd toepasbaar

Gebruikte afkortingen

GSSD Gestandaardiseerd gehalte
 AW Achtergrondwaarde
 <= AW kleiner dan of gelijk aan Achtergrondwaarde
 RG Eis Vereiste rapportagegrens
 IW Interventiewaarde

Deze toetsing is uitgevoerd met behulp van BoToVa.

Zie voor info: <http://www.rwsleefomgeving.nl/onderwerpen/bodem-ondergrond/bbk/instrumenten/botova/>

BoToVa T1 Beoordeling kwaliteit van grond en bagger bij toepassing op of in de lan

Projectnummer K205421
 Projectnaam Bumerweg 9 Winterswijk
 Ordernummer K205421
 Datum monstername 16-04-2021
 Monsteremer
 Certificaatnummer 2021063884
 Startdatum 19-04-2021
 Rapportagedatum 22-04-2021

Analyse	Eenheid	10	GSSD	Oordeel	RG Eis	AW	Wonen	Industrie	IW
Bodemtype correctie									
Organische stof		1							
Korrelgrootte < 2 µm (Lutum)		25		#					
Voorbehandeling									
Cryogeen malen AS3000		Uitgevoerd							
Bodemkundige analyses									
Droge stof	% (m/m)	86,6	86,6						
Organische stof	% (m/m) ds	1	1						
Gloeirest	% (m/m) ds	99							
Minerale olie									
Minerale olie (C10-C12)	mg/kg ds	46	230						
Minerale olie (C12-C16)	mg/kg ds	240	1200						
Minerale olie (C16-C21)	mg/kg ds	350	1750						
Minerale olie (C21-C30)	mg/kg ds	130	650						
Minerale olie (C30-C35)	mg/kg ds	30	150						
Minerale olie (C35-C40)	mg/kg ds	15	75						
Minerale olie totaal (C10-C40)	mg/kg ds	810	4050	Niet toepasbaar	35	190	190	500	5000
Chromatogram olie (GC)		Zie bijl.							

Legenda

Nr. Analytico-nr Monster
 10 11998582 A07-2

Eindoordeel: Niet Toepasbaar > industrie

Gebruikte afkortingen

GSSD Gestandaardiseerd gehalte
 AW Achtergrondwaarde
 <= AW kleiner dan of gelijk aan Achtergrondwaarde
 RG Eis Vereiste rapportagegrens
 IW Interventiewaarde

Deze toetsing is uitgevoerd met behulp van BoToVa.

Zie voor info: <http://www.rwsleefomgeving.nl/onderwerpen/bodem-ondergrond/bbk/instrumenten/botova/>

BoToVa T1 Beoordeling kwaliteit van grond en bagger bij toepassing op of in de lan

Projectnummer K205421
 Projectnaam Bumerweg 9 Winterswijk
 Ordernummer K205421
 Datum monstername 16-04-2021
 Monsteremer
 Certificaatnummer 2021063884
 Startdatum 19-04-2021
 Rapportagedatum 22-04-2021

Analyse	Eenheid	11	GSSD	Oordeel	RG Eis	AW	Wonen	Industrie	IW
Bodemtype correctie									
Organische stof		2,7							
Korrelgrootte < 2 µm (Lutum)		25		#					
Voorbehandeling									
Cryogeen malen AS3000		Uitgevoerd							
Bodemkundige analyses									
Droge stof	% (m/m)	84,1	84,1						
Organische stof	% (m/m) ds	2,7	2,7						
Gloeirest	% (m/m) ds	97							
Minerale olie									
Minerale olie (C10-C12)	mg/kg ds	790	2926						
Minerale olie (C12-C16)	mg/kg ds	3300	12220						
Minerale olie (C16-C21)	mg/kg ds	2900	10740						
Minerale olie (C21-C30)	mg/kg ds	880	3259						
Minerale olie (C30-C35)	mg/kg ds	230	851,9						
Minerale olie (C35-C40)	mg/kg ds	130	481,5						
Minerale olie totaal (C10-C40)	mg/kg ds	8500	31480	Nooit toepasbaar	35	190	190	500	5000
Chromatogram olie (GC)		Zie bijl.							

Legenda

Nr. Analytico-nr Monster
 11 11998583 A07-3

Eindoordeel: Niet Toepasbaar > Interventiewaarde

Gebruikte afkortingen

GSSD Gestandaardiseerd gehalte
 AW Achtergrondwaarde
 <= AW kleiner dan of gelijk aan Achtergrondwaarde
 RG Eis Vereiste rapportagegrens
 IW Interventiewaarde

Deze toetsing is uitgevoerd met behulp van BoToVa.

Zie voor info: <http://www.rwsleefomgeving.nl/onderwerpen/bodem-ondergrond/bbk/instrumenten/botova/>

BoToVa T1 Beoordeling kwaliteit van grond en bagger bij toepassing op of in de lan

Projectnummer K205421
 Projectnaam Bumerweg 9 Winterswijk
 Ordernummer K205421
 Datum monstername 16-04-2021
 Monsteremer
 Certificaatnummer 2021063884
 Startdatum 19-04-2021
 Rapportagedatum 22-04-2021

Analyse	Eenheid	12	GSSD	Oordeel	RG Eis	AW	Wonen	Industrie	IW
Bodemtype correctie									
Organische stof		0,7							
Korrelgrootte < 2 µm (Lutum)		25		#					
Voorbehandeling									
Cryogeen malen AS3000		Uitgevoerd							
Bodemkundige analyses									
Droge stof	% (m/m)	83,8	83,8						
Organische stof	% (m/m) ds	<0,7	0,49						
Gloeirest	% (m/m) ds	99							
Minerale olie									
Minerale olie (C10-C12)	mg/kg ds	310	1550						
Minerale olie (C12-C16)	mg/kg ds	990	4950						
Minerale olie (C16-C21)	mg/kg ds	820	4100						
Minerale olie (C21-C30)	mg/kg ds	210	1050						
Minerale olie (C30-C35)	mg/kg ds	63	315						
Minerale olie (C35-C40)	mg/kg ds	38	190						
Minerale olie totaal (C10-C40)	mg/kg ds	2400	12000	Nooit toepasbaar	35	190	190	500	5000
Chromatogram olie (GC)		Zie bijl.							

Legenda

Nr. Analytico-nr Monster
 12 11998584 A07-5

Eindoordeel: Niet Toepasbaar > Interventiewaarde

Gebruikte afkortingen

GSSD Gestandaardiseerd gehalte
 AW Achtergrondwaarde
 <= AW kleiner dan of gelijk aan Achtergrondwaarde
 RG Eis Vereiste rapportagegrens
 IW Interventiewaarde

Deze toetsing is uitgevoerd met behulp van BoToVa.

Zie voor info: <http://www.rwsleefomgeving.nl/onderwerpen/bodem-ondergrond/bbk/instrumenten/botova/>

BoToVa T1 Beoordeling kwaliteit van grond en bagger bij toepassing op of in de lan

Projectnummer K205421
 Projectnaam Bumerweg 9 Winterswijk
 Ordernummer K205421
 Datum monstername 16-04-2021
 Monsteremer
 Certificaatnummer 2021063884
 Startdatum 19-04-2021
 Rapportagedatum 22-04-2021

Analyse	Eenheid	13	GSSD	Oordeel	RG Eis	AW	Wonen	Industrie	IW
Bodemtype correctie									
Organische stof		0,7							
Korrelgrootte < 2 µm (Lutum)		25		#					
Voorbehandeling									
Cryogeen malen AS3000		Uitgevoerd							
Bodemkundige analyses									
Droge stof	% (m/m)	84,4	84,4						
Organische stof	% (m/m) ds	<0,7	0,49						
Gloeirest	% (m/m) ds	100							
Minerale olie									
Minerale olie (C10-C12)	mg/kg ds	350	1750						
Minerale olie (C12-C16)	mg/kg ds	1100	5500						
Minerale olie (C16-C21)	mg/kg ds	910	4550						
Minerale olie (C21-C30)	mg/kg ds	230	1150						
Minerale olie (C30-C35)	mg/kg ds	65	325						
Minerale olie (C35-C40)	mg/kg ds	40	200						
Minerale olie totaal (C10-C40)	mg/kg ds	2700	13500	Nooit toepasbaar	35	190	190	500	5000
Chromatogram olie (GC)		Zie bijl.							

Legenda

Nr. Analytico-nr Monster
 13 11998585 A07-6

Eindoordeel: Niet Toepasbaar > Interventiewaarde

Gebruikte afkortingen

GSSD Gestandaardiseerd gehalte
 AW Achtergrondwaarde
 <= AW kleiner dan of gelijk aan Achtergrondwaarde
 RG Eis Vereiste rapportagegrens
 IW Interventiewaarde

Deze toetsing is uitgevoerd met behulp van BoToVa.

Zie voor info: <http://www.rwsleefomgeving.nl/onderwerpen/bodem-ondergrond/bbk/instrumenten/botova/>

Grondwater

BoToVa T13 Toetsing Wbb grondwater (ondiep)

Projectnummer K205421
 Projectnaam Bumerweg 9 Winterswijk
 Ordernummer
 Datum monsternamen 01-04-2021
 Monsternemer R. Nekkers
 Certificaatnummer 2021055716
 Startdatum 06-04-2021
 Rapportagedatum 08-04-2021

Analyse	Eenheid	1	GSSD	Oordeel	RG	S	T	I
Metalen								
Barium (Ba)	µg/L	<20	14	-	20	50	338	625
Cadmium (Cd)	µg/L	<0,20	0,14	-	0,2	0,4	3,2	6
Kobalt (Co)	µg/L	<2,0	1,4	-	2	20	60	100
Koper (Cu)	µg/L	4,6	4,6	-	2	15	45	75
Kwik (Hg)	µg/L	<0,050	0,035	-	0,05	0,05	0,175	0,3
Molybdeen (Mo)	µg/L	<2,0	1,4	-	2	5	153	300
Nikkel (Ni)	µg/L	<3,0	2,1	-	3	15	45	75
Lood (Pb)	µg/L	<2,0	1,4	-	2	15	45	75
Zink (Zn)	µg/L	<10	7	-	10	65	433	800
Vluchtige Aromatische Koolwaterstoffen								
Benzeen	µg/L	<0,20	0,14	-	0,2	0,2	15,1	30
Tolueen	µg/L	<0,20	0,14	-	0,2	7	504	1000
Ethylbenzeen	µg/L	<0,20	0,14	-	0,2	4	77	150
o-Xyleen	µg/L	<0,10	0,07	-	-	-	-	-
m,p-Xyleen	µg/L	<0,20	0,14	-	-	-	-	-
Xylenen (som) factor 0,7	µg/L	0,21	0,21	-	0,2	0,2	35,1	70
BTEX (som)	µg/L	<0,90	-	-	-	-	-	-
Naftaleen	µg/L	<0,020	0,014	-	0,02	0,01	35	70
Styreen	µg/L	<0,20	0,14	-	0,2	6	153	300
Vluchtige organische halogeenkoolwaterstoffen								
Dichloormethaan	µg/L	<0,20	0,14	-	0,2	0,01	500	1000
Trichloormethaan	µg/L	<0,20	0,14	-	0,2	6	203	400
Tetrachloormethaan	µg/L	<0,10	0,07	-	0,1	0,01	5	10
Trichlooretheen	µg/L	<0,20	0,14	-	0,2	24	262	500
Tetrachlooretheen	µg/L	<0,10	0,07	-	0,1	0,01	20	40
1,1-Dichloorethaan	µg/L	<0,20	0,14	-	0,2	7	454	900
1,2-Dichloorethaan	µg/L	<0,20	0,14	-	0,2	7	204	400
1,1,1-Trichloorethaan	µg/L	<0,10	0,07	-	0,1	0,01	150	300
1,1,2-Trichloorethaan	µg/L	<0,10	0,07	-	0,1	0,01	65	130
cis 1,2-Dichlooretheen	µg/L	<0,10	0,07	-	-	-	-	-
trans 1,2-Dichlooretheen	µg/L	<0,10	0,07	-	-	-	-	-
CKW (som)	µg/L	<1,6	-	-	-	-	-	-
Tribroommethaan	µg/L	<0,20	0,14	-	-	-	-	630
Vinylchloride	µg/L	<0,10	0,07	-	0,2	0,01	2,5	5
1,1-Dichlooretheen	µg/L	<0,10	0,07	-	0,1	0,01	5	10
1,2-Dichloorethenen (Som) factor 0,7	µg/L	0,14	0,14	-	0,2	0,01	10	20
1,1-Dichloorpropan	µg/L	<0,20	0,14	-	-	-	-	-
1,2-Dichloorpropan	µg/L	<0,20	0,14	-	-	-	-	-
1,3-Dichloorpropan	µg/L	<0,20	0,14	-	-	-	-	-
Dichloorpropanen som factor 0.7	µg/L	0,42	0,42	-	0,6	0,8	40,4	80
Minerale olie								
Minerale olie (C10-C12)	µg/L	<10	7	-	-	-	-	-
Minerale olie (C12-C16)	µg/L	<10	7	-	-	-	-	-
Minerale olie (C16-C21)	µg/L	<10	7	-	-	-	-	-
Minerale olie (C21-C30)	µg/L	<15	10,5	-	-	-	-	-
Minerale olie (C30-C35)	µg/L	<10	7	-	-	-	-	-
Minerale olie (C35-C40)	µg/L	<10	7	-	-	-	-	-
Minerale olie totaal (C10-C40)	µg/L	<50	35	-	50	50	325	600
Extra parameters								
som 16 aromatische oplosmiddelen	µg/L		0,77	Geen oordeel mogelijk				

Legenda

Nr. Analytico-nr Monster
 1 11972674 1-1-1

Eindoordeel: Voldoet aan Streefwaarde

Gebruikte afkortingen

- kleiner dan of gelijk aan Streefwaarde
 * groter dan Streefwaarde
 ** groter dan Tussenwaarde
 *** groter dan Interventiewaarde

GSSD Gestandaardiseerd gehalte
 RG Vereiste Rapportagegrens
 S Streefwaarde
 T Tussenwaarde
 I Interventiewaarde

Deze toetsing is uitgevoerd met behulp van BoToVa.

Zie voor info: <http://www.rwsleefomgeving.nl/onderwerpen/bodem-ondergrond/bbk/instrumenten/botova/>

N.B.: de vermelde tussenwaarde is door PAIS berekend en is niet afkomstig uit BoToVa

BoToVa T13 Toetsing Wbb grondwater (ondiep)

Projectnummer K205421
 Projectnaam Bumerweg 9 Winterswijk
 Ordernummer
 Datum monsternamen 01-04-2021
 Monsternemer R. Nekkers
 Certificaatnummer 2021055716
 Startdatum 06-04-2021
 Rapportagedatum 08-04-2021

Analyse	Eenheid	2	GSSD	Oordeel	RG	S	T	I
Metalen								
Barium (Ba)	µg/L	69	69	*	20	50	338	625
Cadmium (Cd)	µg/L	<0,20	0,14	-	0,2	0,4	3,2	6
Kobalt (Co)	µg/L	<2,0	1,4	-	2	20	60	100
Koper (Cu)	µg/L	5,4	5,4	-	2	15	45	75
Kwik (Hg)	µg/L	<0,050	0,035	-	0,05	0,05	0,175	0,3
Molybdeen (Mo)	µg/L	<2,0	1,4	-	2	5	153	300
Nikkel (Ni)	µg/L	9	9	-	3	15	45	75
Lood (Pb)	µg/L	<2,0	1,4	-	2	15	45	75
Zink (Zn)	µg/L	<10	7	-	10	65	433	800
Vluchtige Aromatische Koolwaterstoffen								
Benzeen	µg/L	<0,20	0,14	-	0,2	0,2	15,1	30
Tolueen	µg/L	<0,20	0,14	-	0,2	7	504	1000
Ethylbenzeen	µg/L	<0,20	0,14	-	0,2	4	77	150
o-Xyleen	µg/L	<0,10	0,07	-	-	-	-	-
m,p-Xyleen	µg/L	<0,20	0,14	-	-	-	-	-
Xylenen (som) factor 0,7	µg/L	0,21	0,21	-	0,2	0,2	35,1	70
BTEX (som)	µg/L	<0,90	-	-	-	-	-	-
Naftaleen	µg/L	<0,020	0,014	-	0,02	0,01	35	70
Styreen	µg/L	<0,20	0,14	-	0,2	6	153	300
Vluchtige organische halogeenkoolwaterstoffen								
Dichloormethaan	µg/L	<0,20	0,14	-	0,2	0,01	500	1000
Trichloormethaan	µg/L	<0,20	0,14	-	0,2	6	203	400
Tetrachloormethaan	µg/L	<0,10	0,07	-	0,1	0,01	5	10
Trichlooretheen	µg/L	<0,20	0,14	-	0,2	24	262	500
Tetrachlooretheen	µg/L	<0,10	0,07	-	0,1	0,01	20	40
1,1-Dichloorethaan	µg/L	<0,20	0,14	-	0,2	7	454	900
1,2-Dichloorethaan	µg/L	<0,20	0,14	-	0,2	7	204	400
1,1,1-Trichloorethaan	µg/L	<0,10	0,07	-	0,1	0,01	150	300
1,1,2-Trichloorethaan	µg/L	<0,10	0,07	-	0,1	0,01	65	130
cis 1,2-Dichlooretheen	µg/L	<0,10	0,07	-	-	-	-	-
trans 1,2-Dichlooretheen	µg/L	<0,10	0,07	-	-	-	-	-
CKW (som)	µg/L	<1,6	-	-	-	-	-	-
Tribroommethaan	µg/L	<0,20	0,14	-	-	-	-	630
Vinylchloride	µg/L	<0,10	0,07	-	0,2	0,01	2,5	5
1,1-Dichlooretheen	µg/L	<0,10	0,07	-	0,1	0,01	5	10
1,2-Dichloorethenen (Som) factor 0,7	µg/L	0,14	0,14	-	0,2	0,01	10	20
1,1-Dichloorpropan	µg/L	<0,20	0,14	-	-	-	-	-
1,2-Dichloorpropan	µg/L	<0,20	0,14	-	-	-	-	-
1,3-Dichloorpropan	µg/L	<0,20	0,14	-	-	-	-	-
Dichloorpropanen som factor 0.7	µg/L	0,42	0,42	-	0,6	0,8	40,4	80
Minerale olie								
Minerale olie (C10-C12)	µg/L	<10	7	-	-	-	-	-
Minerale olie (C12-C16)	µg/L	<10	7	-	-	-	-	-
Minerale olie (C16-C21)	µg/L	<10	7	-	-	-	-	-
Minerale olie (C21-C30)	µg/L	<15	10,5	-	-	-	-	-
Minerale olie (C30-C35)	µg/L	<10	7	-	-	-	-	-
Minerale olie (C35-C40)	µg/L	<10	7	-	-	-	-	-
Minerale olie totaal (C10-C40)	µg/L	<50	35	-	50	50	325	600
Extra parameters								
som 16 aromatische oplosmiddelen	µg/L		0,77	Geen oordeel mogelijk				

Legenda

Nr. Analytico-nr Monster
 2 11972675 2-1-1

Eindoordeel: Overschrijding Streefwaarde

Gebruikte afkortingen

- kleiner dan of gelijk aan Streefwaarde
 * groter dan Streefwaarde
 ** groter dan Tussenwaarde
 *** groter dan Interventiewaarde

GSSD Gestandaardiseerd gehalte
 RG Vereiste Rapportagegrens
 S Streefwaarde
 T Tussenwaarde
 I Interventiewaarde

Deze toetsing is uitgevoerd met behulp van BoToVa.

Zie voor info: <http://www.rwsleefomgeving.nl/onderwerpen/bodem-ondergrond/bbk/instrumenten/botova/>

N.B.: de vermelde tussenwaarde is door PAIS berekend en is niet afkomstig uit BoToVa

BoToVa T13 Toetsing Wbb grondwater (ondiep)

Projectnummer K205421
 Projectnaam Bumerweg 9 Winterswijk
 Ordernummer
 Datum monsternamen 01-04-2021
 Monsternemer R. Nekkers
 Certificaatnummer 2021055716
 Startdatum 06-04-2021
 Rapportagedatum 08-04-2021

Analyse	Eenheid	3	GSSD	Oordeel	RG	S	T	I
Metalen								
Barium (Ba)	µg/L	33	33	-	20	50	338	625
Cadmium (Cd)	µg/L	<0,20	0,14	-	0,2	0,4	3,2	6
Kobalt (Co)	µg/L	<2,0	1,4	-	2	20	60	100
Koper (Cu)	µg/L	<2,0	1,4	-	2	15	45	75
Kwik (Hg)	µg/L	<0,050	0,035	-	0,05	0,05	0,175	0,3
Molybdeen (Mo)	µg/L	<2,0	1,4	-	2	5	153	300
Nikkel (Ni)	µg/L	<3,0	2,1	-	3	15	45	75
Lood (Pb)	µg/L	<2,0	1,4	-	2	15	45	75
Zink (Zn)	µg/L	<10	7	-	10	65	433	800
Vluchtige Aromatische Koolwaterstoffen								
Benzeen	µg/L	<0,20	0,14	-	0,2	0,2	15,1	30
Tolueen	µg/L	<0,20	0,14	-	0,2	7	504	1000
Ethylbenzeen	µg/L	<0,20	0,14	-	0,2	4	77	150
o-Xyleen	µg/L	<0,10	0,07	-	-	-	-	-
m,p-Xyleen	µg/L	<0,20	0,14	-	-	-	-	-
Xylenen (som) factor 0,7	µg/L	0,21	0,21	-	0,2	0,2	35,1	70
BTEX (som)	µg/L	<0,90	-	-	-	-	-	-
Naftaleen	µg/L	<0,020	0,014	-	0,02	0,01	35	70
Styreen	µg/L	<0,20	0,14	-	0,2	6	153	300
Vluchtige organische halogeenkoolwaterstoffen								
Dichloormethaan	µg/L	<0,20	0,14	-	0,2	0,01	500	1000
Trichloormethaan	µg/L	<0,20	0,14	-	0,2	6	203	400
Tetrachloormethaan	µg/L	<0,10	0,07	-	0,1	0,01	5	10
Trichlooretheen	µg/L	<0,20	0,14	-	0,2	24	262	500
Tetrachlooretheen	µg/L	<0,10	0,07	-	0,1	0,01	20	40
1,1-Dichloorethaan	µg/L	<0,20	0,14	-	0,2	7	454	900
1,2-Dichloorethaan	µg/L	<0,20	0,14	-	0,2	7	204	400
1,1,1-Trichloorethaan	µg/L	<0,10	0,07	-	0,1	0,01	150	300
1,1,2-Trichloorethaan	µg/L	<0,10	0,07	-	0,1	0,01	65	130
cis 1,2-Dichlooretheen	µg/L	<0,10	0,07	-	-	-	-	-
trans 1,2-Dichlooretheen	µg/L	<0,10	0,07	-	-	-	-	-
CKW (som)	µg/L	<1,6	-	-	-	-	-	-
Tribroommethaan	µg/L	<0,20	0,14	-	-	-	-	630
Vinylchloride	µg/L	<0,10	0,07	-	0,2	0,01	2,5	5
1,1-Dichlooretheen	µg/L	<0,10	0,07	-	0,1	0,01	5	10
1,2-Dichloorethenen (Som) factor 0,7	µg/L	0,14	0,14	-	0,2	0,01	10	20
1,1-Dichloorpropan	µg/L	<0,20	0,14	-	-	-	-	-
1,2-Dichloorpropan	µg/L	<0,20	0,14	-	-	-	-	-
1,3-Dichloorpropan	µg/L	<0,20	0,14	-	-	-	-	-
Dichloorpropanen som factor 0.7	µg/L	0,42	0,42	-	0,6	0,8	40,4	80
Minerale olie								
Minerale olie (C10-C12)	µg/L	<10	7	-	-	-	-	-
Minerale olie (C12-C16)	µg/L	<10	7	-	-	-	-	-
Minerale olie (C16-C21)	µg/L	<10	7	-	-	-	-	-
Minerale olie (C21-C30)	µg/L	<15	10,5	-	-	-	-	-
Minerale olie (C30-C35)	µg/L	<10	7	-	-	-	-	-
Minerale olie (C35-C40)	µg/L	<10	7	-	-	-	-	-
Minerale olie totaal (C10-C40)	µg/L	<50	35	-	50	50	325	600
Extra parameters								
som 16 aromatische oplosmiddelen	µg/L		0,77	Geen oordeel mogelijk				

Legenda

Nr. Analytico-nr Monster
 3 11972676 3-1-1

Eindoordeel: Voldoet aan Streefwaarde

Gebruikte afkortingen

- kleiner dan of gelijk aan Streefwaarde
 * groter dan Streefwaarde
 ** groter dan Tussenwaarde
 *** groter dan Interventiewaarde

GSSD Gestandaardiseerd gehalte
 RG Vereiste Rapportagegrens
 S Streefwaarde
 T Tussenwaarde
 I Interventiewaarde

Deze toetsing is uitgevoerd met behulp van BoToVa.

Zie voor info: <http://www.rwsleefomgeving.nl/onderwerpen/bodem-ondergrond/bbk/instrumenten/botova/>

N.B.: de vermelde tussenwaarde is door PAIS berekend en is niet afkomstig uit BoToVa

BoToVa T13 Toetsing Wbb grondwater (ondiep)

Projectnummer K205421
 Projectnaam Bumerweg 9 Winterswijk
 Ordernummer
 Datum monsternamen 01-04-2021
 Monsternemer R. Nekkers
 Certificaatnummer 2021055716
 Startdatum 06-04-2021
 Rapportagedatum 08-04-2021

Analyse	Eenheid	4	GSSD	Oordeel	RG	S	T	I
Vluchtige Aromatische Koolwaterstoffen								
Benzeen	µg/L	<0,20	0,14	-	0,2	0,2	15,1	30
Tolueen	µg/L	<0,20	0,14	-	0,2	7	504	1000
Ethylbenzeen	µg/L	<0,20	0,14	-	0,2	4	77	150
o-Xyleen	µg/L	<0,10	0,07					
m,p-Xyleen	µg/L	<0,20	0,14					
Xylenen (som) factor 0,7	µg/L	0,21	0,21	-	0,2	0,2	35,1	70
BTEX (som)	µg/L	<0,90						
Naftaleen	µg/L	<0,020	0,014	-	0,02	0,01	35	70
Minerale olie								
Minerale olie (C10-C12)	µg/L	<10	7					
Minerale olie (C12-C16)	µg/L	<10	7					
Minerale olie (C16-C21)	µg/L	<10	7					
Minerale olie (C21-C30)	µg/L	<15	10,5					
Minerale olie (C30-C35)	µg/L	<10	7					
Minerale olie (C35-C40)	µg/L	<10	7					
Minerale olie totaal (C10-C40)	µg/L	<50	35	-	50	50	325	600
Extra parameters								
som 16 aromatische oplosmiddelen	µg/L		0,63	Geen oordeel mogelijk				

Legenda

Nr. Analytico-nr Monster
 4 11972677 4-1-1

Eindoordeel: Voldoet aan Streefwaarde

Gebruikte afkortingen

- kleiner dan of gelijk aan Streefwaarde
 * groter dan Streefwaarde
 ** groter dan Tussenwaarde
 *** groter dan Interventiewaarde

GSSD Gestandaardiseerd gehalte
 RG Vereiste Rapportagegrens
 S Streefwaarde
 T Tussenwaarde
 I Interventiewaarde

Deze toetsing is uitgevoerd met behulp van BoToVa.

Zie voor info: <http://www.rwsleefomgeving.nl/onderwerpen/bodem-ondergrond/bbk/instrumenten/botova/>

N.B.: de vermelde tussenwaarde is door PAIS berekend en is niet afkomstig uit BoToVa

BoToVa T13 Toetsing Wbb grondwater (ondiep)

Projectnummer K205421
 Projectnaam Bumerweg 9 Winterswijk
 Ordernummer
 Datum monsternamen 01-04-2021
 Monsternemer R. Nekkers
 Certificaatnummer 2021055716
 Startdatum 06-04-2021
 Rapportagedatum 08-04-2021

Analyse	Einheid	5	GSSD	Oordeel	RG	S	T	I
Metalen								
Barium (Ba)	µg/L	170	170	*	20	50	338	625
Cadmium (Cd)	µg/L	<0,20	0,14	-	0,2	0,4	3,2	6
Kobalt (Co)	µg/L	<2,0	1,4	-	2	20	60	100
Koper (Cu)	µg/L	8,1	8,1	-	2	15	45	75
Kwik (Hg)	µg/L	<0,050	0,035	-	0,05	0,05	0,175	0,3
Molybdeen (Mo)	µg/L	<2,0	1,4	-	2	5	153	300
Nikkel (Ni)	µg/L	<3,0	2,1	-	3	15	45	75
Lood (Pb)	µg/L	<2,0	1,4	-	2	15	45	75
Zink (Zn)	µg/L	<10	7	-	10	65	433	800
Vluchtige Aromatische Koolwaterstoffen								
Benzeen	µg/L	<0,20	0,14	-	0,2	0,2	15,1	30
Tolueen	µg/L	<0,20	0,14	-	0,2	7	504	1000
Ethylbenzeen	µg/L	<0,20	0,14	-	0,2	4	77	150
o-Xyleen	µg/L	<0,10	0,07	-	-	-	-	-
m,p-Xyleen	µg/L	<0,20	0,14	-	-	-	-	-
Xylenen (som) factor 0,7	µg/L	0,21	0,21	-	0,2	0,2	35,1	70
BTEX (som)	µg/L	<0,90	-	-	-	-	-	-
Naftaleen	µg/L	<0,020	0,014	-	0,02	0,01	35	70
Styreen	µg/L	<0,20	0,14	-	0,2	6	153	300
Vluchtige organische halogeenkoolwaterstoffen								
Dichloormethaan	µg/L	<0,20	0,14	-	0,2	0,01	500	1000
Trichloormethaan	µg/L	<0,20	0,14	-	0,2	6	203	400
Tetrachloormethaan	µg/L	<0,10	0,07	-	0,1	0,01	5	10
Trichlooretheen	µg/L	<0,20	0,14	-	0,2	24	262	500
Tetrachlooretheen	µg/L	<0,10	0,07	-	0,1	0,01	20	40
1,1-Dichloorethaan	µg/L	<0,20	0,14	-	0,2	7	454	900
1,2-Dichloorethaan	µg/L	<0,20	0,14	-	0,2	7	204	400
1,1,1-Trichloorethaan	µg/L	<0,10	0,07	-	0,1	0,01	150	300
1,1,2-Trichloorethaan	µg/L	<0,10	0,07	-	0,1	0,01	65	130
cis 1,2-Dichlooretheen	µg/L	<0,10	0,07	-	-	-	-	-
trans 1,2-Dichlooretheen	µg/L	<0,10	0,07	-	-	-	-	-
CKW (som)	µg/L	<1,6	-	-	-	-	-	-
Tribroommethaan	µg/L	<0,20	0,14	-	-	-	-	630
Vinylchloride	µg/L	<0,10	0,07	-	0,2	0,01	2,5	5
1,1-Dichlooretheen	µg/L	<0,10	0,07	-	0,1	0,01	5	10
1,2-Dichloorethenen (Som) factor 0,7	µg/L	0,14	0,14	-	0,2	0,01	10	20
1,1-Dichloorpropaan	µg/L	<0,20	0,14	-	-	-	-	-
1,2-Dichloorpropaan	µg/L	<0,20	0,14	-	-	-	-	-
1,3-Dichloorpropaan	µg/L	<0,20	0,14	-	-	-	-	-
Dichloorpropanen som factor 0.7	µg/L	0,42	0,42	-	0,6	0,8	40,4	80
Minerale olie								
Minerale olie (C10-C12)	µg/L	<10	7	-	-	-	-	-
Minerale olie (C12-C16)	µg/L	<10	7	-	-	-	-	-
Minerale olie (C16-C21)	µg/L	<10	7	-	-	-	-	-
Minerale olie (C21-C30)	µg/L	<15	10,5	-	-	-	-	-
Minerale olie (C30-C35)	µg/L	<10	7	-	-	-	-	-
Minerale olie (C35-C40)	µg/L	<10	7	-	-	-	-	-
Minerale olie totaal (C10-C40)	µg/L	<50	35	-	50	50	325	600
Extra parameters								
som 16 aromatische oplosmiddelen	µg/L		0,77	Geen oordeel mogelijk				

Legenda

Nr. Analytico-nr Monster
 5 11972678 5-1-1

Eindoordeel: Overschrijding Streefwaarde

Gebruikte afkortingen

- kleiner dan of gelijk aan Streefwaarde
 * groter dan Streefwaarde
 ** groter dan Tussenwaarde
 *** groter dan Interventiewaarde

GSSD Gestandaardiseerd gehalte
 RG Vereiste Rapportagegrens
 S Streefwaarde
 T Tussenwaarde
 I Interventiewaarde

Deze toetsing is uitgevoerd met behulp van BoToVa.

Zie voor info: <http://www.rwsleefomgeving.nl/onderwerpen/bodem-ondergrond/bbk/instrumenten/botova/>

N.B.: de vermelde tussenwaarde is door PAIS berekend en is niet afkomstig uit BoToVa

NADER ONDERZOEK

BoToVa T13 Toetsing Wbb grondwater (ondiep)

Projectnummer K205421
 Projectnaam Bumerweg 9 Winterswijk
 Ordernummer K205421
 Datum monsternamen 21-04-2021
 Monsternemer D.P. van Konijnenburg
 Certificaatnummer 2021067333
 Startdatum 22-04-2021
 Rapportagedatum 26-04-2021

Analyse	Eenheid	1	GSSD	Oordeel	RG	S	T	I
Vluchtige Aromatische Koolwaterstoffen								
Benzeen	µg/L	<0,20	0,14	-	0,2	0,2	15,1	30
Tolueen	µg/L	<0,20	0,14	-	0,2	7	504	1000
Ethylbenzeen	µg/L	0,24	0,24	-	0,2	4	77	150
o-Xyleen	µg/L	0,43	0,43					
m,p-Xyleen	µg/L	0,36	0,36					
Xylenen (som) factor 0,7	µg/L	0,79	0,79	*	0,2	0,2	35,1	70
BTEX (som)	µg/L	1						
Naftaleen	µg/L	1,2	1,2	*	0,02	0,01	35	70
Minerale olie vluchtig								
Olie Vluchtig Fractie >C5 - C6	µg/L	<20	14					
Olie Vluchtig Fractie >C6 - C8	µg/L	<30	21					
Olie Vluchtig Fractie >C5 - C8	µg/L	<50	35					
Olie Vluchtig Fractie >C8 - C10	µg/L	56	56					
Olie Vluchtig >C5-C10	µg/L	<80	56					
Minerale olie								
Minerale olie (C10-C12)	µg/L	340	340					
Minerale olie (C12-C16)	µg/L	690	690					
Minerale olie (C16-C21)	µg/L	400	400					
Minerale olie (C21-C30)	µg/L	100	100					
Minerale olie (C30-C35)	µg/L	33	33					
Minerale olie (C35-C40)	µg/L	22	22					
Minerale olie totaal (C10-C40)	µg/L	1600	1600	***	50	50	325	600
Chromatogram		Zie bijl.						
Extra parameters								
som 16 aromatische oplosmiddelen	µg/L		1,31	Geen oordeel mogelijk				

Legenda

Nr. Analytico-nr Monster
 1 12009383 1a-1-1

Eindoordeel: Overschrijding Interventiewaarde

Gebruikte afkortingen

- kleiner dan of gelijk aan Streefwaarde
 * groter dan Streefwaarde
 ** groter dan Tussenwaarde
 *** groter dan Interventiewaarde

GSSD Gestandaardiseerd gehalte
 RG Vereiste Rapportagegrens
 S Streefwaarde
 T Tussenwaarde
 I Interventiewaarde

Deze toetsing is uitgevoerd met behulp van BoToVa.















Zie voor info: <http://www.rwsleefomgeving.nl/onderwerpen/bodem-ondergrond/bbk/instrumenten/botova/>

N.B.: de vermelde tussenwaarde is door PAIS berekend en is niet afkomstig uit BoToVa

BIJLAGE 5A: SITUERING MONSTERPUNTEN

Bijlage 5a

Legenda

-  Wasplaats met olie-/benzine afscheider
-  Puinpad
-  Ondergrondse 3.000l benzinetank
-  Bovengrondse 2.000l olietank
-  Ondergrondse 5.000l dieseltank
-  Werkplaats met olieopslag
-  onderzoekslocatie
-  asbestgaten
-  boringen 1,0 m
-  boringen 0,5 m
-  boringen 2,0 m
-  boringen 2,5 m
-  peilbuis
-  AW-contour grondverontreiniging
-  I-contour grondverontreiniging

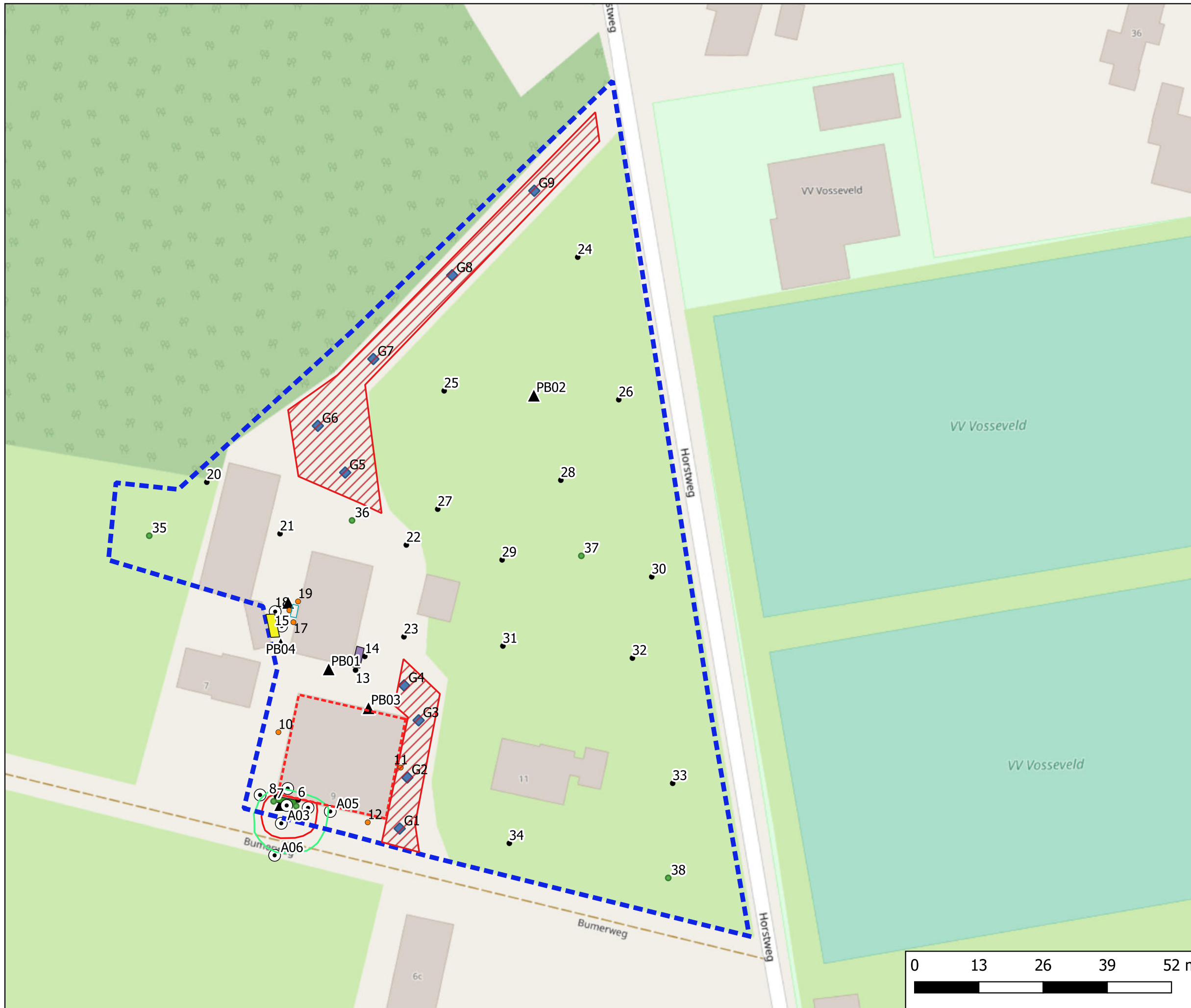

contouren verontreiniging grond

projectnummer K205421
Bumerweg Winterswijk



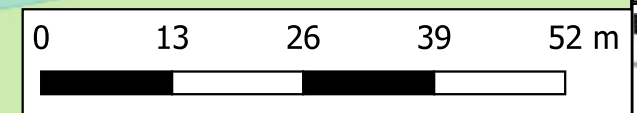





DE KLINKER MILIEU 



BIJLAGE 5B: VERONTREINIGINGSCONTOUREN

Bijlage 5b

Legenda

-  onderzoekslocatie
-  Ondergrondse 5.000l dieseltank
-  boringen 0,5 m
-  boringen 2,0 m
-  boringen 2,5 m
-  peilbuis
-  AW-contour grondverontreiniging
-  I-contour grondverontreiniging

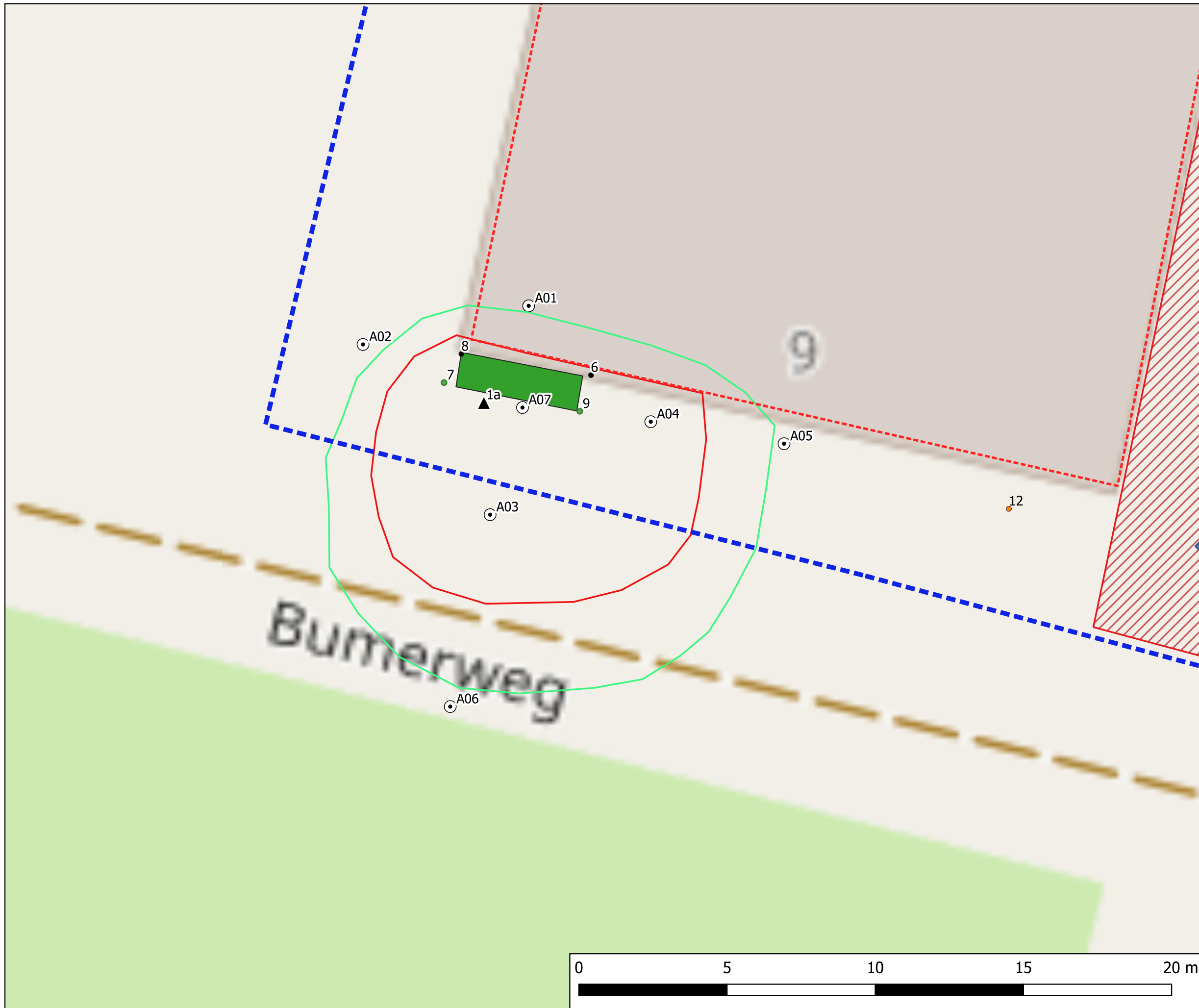

contouren verontreiniging grond

projectnummer K205421
Bumerweg Winterswijk

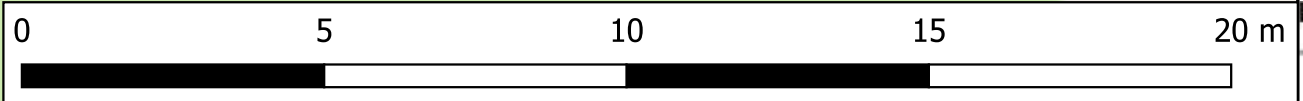

BIJLAGE 6: CHECKLIST VOORONDERZOEK

Onderzoeksaspecten bij milieuhygiënisch vooronderzoek

Onderzoeksaspecten		Aanleiding tot vooronderzoek						
		A	B	C	D	E	F	G
1. Locatiegegevens	Eigendomssituatie	O	O					
	Hoogteligging					V		
2. Bodemopbouw en geohydrologie	Bodemopbouw	V	V		V	V	V	
	Antropogene lagen in de bodem	V	V	V	V	V	V	V
	Geohydrologie	V	V					
3. Verwachting t.a.v. de bodemkwaliteit	Geval van Ernstige bodemverontreiniging?	V		V	V	V	V	V
	Kwaliteit o.b.v. BKK	V	O	V	V	V	V	V
	O.b.v. uitgevoerde bodemonderzoeken	V	V	V	V	V		V
4. Gebruik en beïnvloeding van de locatie, verdachte situaties, activiteiten, ongewoon voorval	Voormalig	V	O	V	V	V		V
	Huidig	V	V		V	V	V	
	Toekomst		V			O		
	Asbestverdacht	V		V	V	V	V	V
5. Terreinverkenning								
V: Verplicht onderzoeksaspect								
O: Optioneel								

A) opstellen hypothese over de bodemkwaliteit ten behoeve van uit te voeren bodemonderzoek volgens 6.2.1;

B) opstellen hypothese over de aanwezigheid van potentieel bodembedreigende (bedrijfs)activiteiten bij nul- en eindsituatieonderzoek (Omgevingsvergunning milieu of Activiteitenbesluit, volgens 6.2.2);

C) opstellen hypothese over de bodemkwaliteitsklasse van de ontvangende bodem voorafgaande aan het toepassen van grond of baggerspecie (het Besluit bodemkwaliteit, volgens 6.2.3);

D) opstellen hypothese over de milieuhygiënische kwaliteit ten behoeve van partijkeuring, volgens 6.2.4;

E) opstellen of actualiseren van een bodemkwaliteitskaart (het Besluit bodemkwaliteit, volgens 6.2.5);

F) toetsing gebruik bodemkwaliteitskaarten bij te ontgraven grond en het toepassen van grond (het Besluit bodemkwaliteit, volgens 6.2.6);

G) opstellen hypothese over de bodemkwaliteit bij tijdelijke uitplaatsing en bij overig projectmatig grondverzet ten behoeve van het inschatten van arbeidshygiënische risico's, volgens 6.2.7.

BIJLAGE 7: HISTORISCHE INFORMATIE (BIS)

Nummer HO onderzoek: 52
Bedrijfsnaam: Slotboom & Zn, Colstee, D.W.
Adres oud:
Kadastraal: Winterswijk I 12158
Coördinaten: 248549-442947
Status: Huidig bedrijfsterrein
BVB-geval: Ja
Bodemonderzoek uitgevoerd: Nee Aard bodemonderzoek: Datum:
Vervolg provincie: Nee Vervolg SEB: Ja Tauw-score: 124

Algemene opmerking:

Activiteiten:

1970: Hinderwetvergunning verleend aan D.W. Colstee voor de oprichting van een opslagplaats voor gasflessen, een werkplaats en een propaaninstallatie voor eigen gebruik. De gasflessen zijn bestemd voor verkoop aan derden, terwijl in de werkplaats landbouwwerktuigen en tractoren gerepareerd worden. Aan de zuidzijde van de reparatiewerkplaats ligt een ondergrondse 5000 liter dieseltank, met pomp voor eigen gebruik. In een berging voor tractor- en landbouwwerktuigen staan drie 100 liter vaten motorolie opgesteld. [GA Winterswijk: W/1920-1990/4156]

1977: Hinderwetvergunning verleend aan Fa. G.W. Colstee en Zn voor uitbreiding van de bedrijfsactiviteiten. In de landbouwreparatiewerkplaats staan vijf 200 liter olievaten opgesteld. In een aangrenzend magazijn staan nog eens tien 200 liter en twaalf 50 liter olievaten. Behalve de reeds bestaande 5000 liter dieseltank, zijn er nu ook een ondergrondse 3000 liter benzinetank met pomp en een bovengrondse 2000 liter tank voor afgewerkte olie aanwezig. Deze bevinden zich bij twee loodsen, die dienen als stalling voor landbouwmachines. [GA Winterswijk: W/1920-1990/4156]

1991: Tijdens een controlebezoek blijkt dat de opslag van olie niet boven een vloeistofdichte vloer geschied. Ook de benzine en diesel wordt niet boven een vloeistofdichte plaat afgetapt. De 2000 liter tank voor afgewerkte olie staat wel boven een betonnen bak, maar op het bedrijf wordt in totaal 3800 liter opgeslagen verspreid over drie tanks. Ook is er 600 kilo aan bestrijdingsmiddelen aanwezig die bewaard worden in een bouwkundige kast. Hiervoor is eveneens nooit een vergunning verleend. In het bedrijf is een wasplaats aanwezig, maar aangezien deze niet op een tekening staat, is de exacte locatie niet bekend. De algemene indruk tijdens de inspectie is dat het bedrijf rommelig is en dat men zich van milieurisico's niet veel aantrekt. Vermoedelijk is er sprake van bodemverontreiniging. [GA Winterswijk: W/1920-1990/4156]

1994: Tijdens een controlebezoek blijkt dat de bedrijfsactiviteiten gestaakt zijn en verplaatst naar een ander adres. [GA Winterswijk: W/1920-1990/4156]

Bodemonderzoek:

Voorzover bekend bij de gemeente Winterswijk is er op de locatie geen bodemonderzoek uitgevoerd.

Lozing afvalwater:

1991: Tijdens een controlebezoek constateert men dat het afvalwater waarschijnlijk op het oppervlaktewater geloosd wordt, maar dit valt niet met zekerheid te zeggen. Bij de wasplaats is een benzine- en olieafscheider aanwezig. [GA Winterswijk: W/1920-1990/4156]

Locatiebezoek (14-1-2000):

Momenteel is de voorste loods (1-10) in gebruik door Bouwbedrijf Slotboom & Zn. Mogelijk vinden er dus bodembedreigende activiteiten plaats. De overige loodsen dienen vermoedelijk als opslag. Vanaf de openbare weg is hier geen goed zicht op. De locatie ligt buiten de bebouwde kom, aan een zandweg.

Conclusie:

Gezien het historisch onderzoek is op de locatie mogelijk sprake van bodemverontreiniging. De verontreiniging is vermoedelijk heterogeen verspreid, waarbij er sprake is van meerdere kernen, waarvan de plaats van voorkomen bekend is. Het betreft de ondergrondse en bovengrondse tanks met aftappompen, de opslag van olievaten, de landbouwreparatiewerkplaats en de warmwaterinstallatie (1-3, 6, 8-11, 13, 15-16). Aangezien het een huidig bedrijfsterrein betreft, waar activiteiten plaatsvinden die vallen onder het 'Besluit Verplicht Bodemonderzoek' en op de locatie voorzover bekend nog geen bodemonderzoek is uitgevoerd, zal vervolgonderzoek door derden moeten worden uitgevoerd.