



ROUWMAAT
groep

Milieutechniek Rouwmaat
Groenlo bv

Postbus 74
7140 AB Groenlo
TEL. 0544-474040

Den Sliem 93
7141 JG Groenlo
FAX. 0544-474049

Verkennd bodemonderzoek Landgoed Wiltershaar te Winterswijk

Opdrachtgever : Assurantiekantoor H. Jansen
Contactpersoon : Dhr. H. Jansen
Adres : Groenloseweg 36
Postcode & plaats : 7101 AJ Winterswijk

Rapportnummer : MT.28275



Groenlo, 10 juli 2008

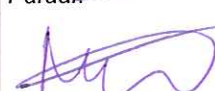

Opgesteld: F.H. Broekhuijsen	Paraaf: 
Geautoriseerd: N. Looman	Paraaf: 

Dit document is eigenaar van de opdrachtgever en mag door hem gebruikt worden voor het doel waarvoor het is vervaardigd. De auteursrechten van dit document blijven berusten bij Milieutechniek Rouwmaat Groenlo b.v.

INHOUDSOPGAVE

1	INLEIDING-----	3
2	VOORINFORMATIE -----	4
2.1	LOCATIESPECIFIEKE INFORMATIE-----	4
2.2	OMGEVINGSGEGEVENS -----	4
2.3	GEOHYDROLOGISCHE GEGEVENS -----	4
2.4	VOORGAANDE BODEMONDERZOEKEN-----	5
2.5	AFBAKENING LOCATIE VOOR BODEMONDERZOEK -----	5
3	VERWACHTINGSPATROON -----	6
3.1	BODEMONDERZOEK -----	6
3.2	ASBEST -----	6
4	ONDERZOEKSOPZET-----	7
4.1	ALGEMEEN-----	7
4.2	BOOR- EN ANALYSEFREQUENTIE -----	7
5	RESULTATEN-----	8
5.1	TOETSINGSKADER -----	8
5.2	VERRICHTTE WERKZAAMHEDEN-----	8
5.3	LOCALE BODEMOPBOUW -----	8
5.4	ZINTUIGLIJKE WAARGENOMEN BIJZONDERHEDEN -----	9
5.5	METINGEN WATERMONSTERNAME-----	9
5.6	SAMENSTELLING (MENG)MONSTERS EN CHEMISCHE ANALYSES-----	9
5.7	ANALYSERESULTATEN -----	9
5.8	INTERPRETATIE ANALYSERESULTATEN-----	11
6	CONCLUSIES EN AANBEVELINGEN -----	12
6.1	ALGEMEEN-----	12
6.2	VERWACHTINGSPATROON -----	12
6.3	RESULTATEN -----	12
6.4	SLOTCONCLUSIE EN AANBEVELINGEN-----	12

BIJLAGEN

BIJLAGE 1 ^a	Topografische kaart
BIJLAGE 1 ^b	Kadastrale kaart met gegevens
BIJLAGE 1 ^c	Situatietekening met monsternamenpunten
BIJLAGE 1 ^d	Luchtfoto met toekomstige situatie
BIJLAGE 2	Boorbeschrijvingen
BIJLAGE 3	Analysecertificaten grond
BIJLAGE 4	Analysecertificaten grondwater
BIJLAGE 5	Toetsingstabellen
BIJLAGE 6	Toegepaste normen

1 INLEIDING

In opdracht van Assurantiekantoor H. Jansen heeft Milieutechniek Rouwmaat Groenlo bv op 26 juni 2008 een verkennend bodemonderzoek verricht ter plaatse van twee bouwlocaties op het toekomstige Landgoed de Wiltershaar te Winterswijk (gemeente Winterswijk).

De onderzoekslocatie heeft een oppervlakte van circa 600 m². Zie de tekeningen in bijlage 1 voor de ligging en voor een overzicht van de onderzoekslocatie.

Aanleidingen voor het bodemonderzoek zijn een bestemmingsplanwijziging en voorgenomen bouwactiviteiten. Doel van dit onderzoek is om de algemene bodemkwaliteit te bepalen ter plaatse van de onderzoekslocatie, waarmee bekeken kan worden in hoeverre deze bodemkwaliteit een belemmering kan vormen voor het beoogde gebruik en/of de voorgenomen ontwikkelingen.

Het bodemonderzoek is uitgevoerd conform de Nederlandse Norm 5740 (NEN 5740). Het vooronderzoek, dat parallel loopt aan deze norm, is uitgevoerd conform de Nederlandse Norm 5725 (NVN 5725).

De veldwerkzaamheden zijn uitgevoerd conform de beoordelingsrichtlijn BRL 2000, veldwerk bij milieuhygiënisch bodemonderzoek. Milieutechniek Rouwmaat B.V. is gecertificeerd en erkend onder het procescertificaat met het kenmerk VB-031/2 voor het uitvoeren van milieuhygiënisch bodemonderzoek conform deze beoordelingsrichtlijn. Het toepassingsgebied van dit certificaat betreft de VKB-protocollen 2001, 2002 en 2018. De grond- en/of grondwateranalyses zijn uitgevoerd door een RVA-erkend laboratorium.

Tussen Milieutechniek Rouwmaat Groenlo b.v. en de opdrachtgever is geen sprake van een relatie, die de onafhankelijkheid en de integriteit van Milieutechniek Rouwmaat Groenlo b.v. zou beïnvloeden en/of haar werkzaamheden zou kunnen belemmeren.

In het voorliggende rapport wordt verslag gedaan van het uitgevoerde verkennend bodemonderzoek. In hoofdstuk 2 is de locatie beschreven. Aan de hand van deze gegevens is in hoofdstuk 3 het verwachtingspatroon gedefinieerd omtrent de verontreinigingssituatie. Hoofdstuk 4 behandelt de onderzoeksopzet, terwijl in hoofdstuk 5 de veldwaarnemingen en de analyseresultaten kort samengevat zijn weergegeven. Ten slotte zijn in hoofdstuk 6 de conclusies en aanbevelingen gedefinieerd.

2 VOORINFORMATIE

Voor aanvang van het bodemonderzoek zijn de (historische) gegevens, die relevant zijn voor het onderzoek, verzameld op basisniveau. Het vooronderzoek heeft plaatsgevonden op het onderhavige perceel en de aangrenzende terreinen (maximaal tot 50 meter afstand).

Hierbij zijn de volgende bronnen geraadpleegd:

- informatie van de opdrachtgever
- informatie van de gemeente
- locatie inspectie

2.1 Locatiespecifieke informatie

De onderzoekslocatie is gelegen aan de Vosseveldseweg en betreft 2 bouwlocaties op het toekomstige Landgoed de Wiltershaar te Winterswijk (gemeente Winterswijk). De locatie is kadastraal bekend als gemeente Winterswijk, sectie D, nummer 7416.

Omschrijving van de onderzoekslocatie

Het terrein is in totaal 11 ha groot en gelegen aan de Vosseveldseweg. Het gebied is in gebruik als akkerland en weiland.

Historisch gebruik

Er zijn geen gegevens bekend over de historie van de locatie. Voor zover bekend is de locatie altijd in gebruik geweest als landbouwgrond en/of natuurdoeleinden.

Toekomstig gebruik

Men heeft voornemens om op de locatie een landgoed te realiseren. Hierbij zijn op de locatie een tweetal bouwlocaties aangewezen. Op de onderzoekslocatie zal een landhuis met een paardenstal gerealiseerd worden.

Verhardingen, ophogingen, calamiteiten

Het terrein is niet verhard. Het terrein is niet opgehoogd. Op de locatie hebben zich in het verleden, voor zover bekend, geen calamiteiten voorgedaan.

2.2 Omgevingsgegevens

De omgeving van de locatie heeft hoofdzakelijk een landbouw- en natuurfunctie.

2.3 Geohydrologische gegevens

Voor de bodemgegevens en de geohydrologische informatie is gebruik gemaakt van de grondwaterkaart van Nederland (Dienst grondwaterverkenning, TNO, Delft 1985), Bodemkaart Nederland (Sitboka, Wageningen, 1975). Het gebied rond Winterswijk bestaat uit een naar het noordwesten hellend plateau dat doorsneden wordt door een aantal beken. De maximale terreinhoogte binnen de gemeente Winterswijk bedraagt circa 50 meter boven NAP in het zuidoosten van de gemeente. De laagste gedeelten liggen in het westen op circa 25 meter.

diepte (m-mv)	omschrijving
0 - 9	matig fijn tot uiterst fijn zand en grind Pakket: WVP (form. van Sterksel, Drenthe, Twnte, Griendsveen, en Singraven)
9 - 11	klei Pakket: slecht doorlatende basis (afzetting van Delden, Ratum, Eibergen, Aalten, Winterswijk en Brinkheune)
11 - 13	matig grof tot matig fijn zand
13 - 14	klei

Regionale grondwaterstroming

De stromingsrichting van het grondwater is regionaal zuidwestelijk gericht. Lokaal kan de stroming van het grondwater worden beïnvloed door drainages en oppervlaktewater. Het grondwater onder de onderzoekslocatie is, voor zover bekend, niet onderhevig aan invloeden van buitenaf.

2.4 Voorgaande bodemonderzoeken

In de nabije omgeving van de onderzoekslocatie heeft reeds eerder onderzoek plaatsgevonden. In opdracht van Assurantiekantoor H. Jansen heeft Milieutechniek Rouwmaat Groenlo bv op 24 mei 2007 een verkennend bodemonderzoek verricht ter plaatse van het perceel aan de Vosseveldseweg (ong) te Winterswijk (gemeente Winterswijk). Kenmerk van het rapport is MT-27220. Dit betreft het landgoed Den Es welke grenst aan het landgoed Wiltershaar.

Op basis van de analyseresultaten kon geconcludeerd worden dat:

- (a) in zowel de boven- als de ondergrond zijn geen verhoogde gehalten aangetroffen van de geanalyseerde parameters.
- (b) In het grondwater is een licht verhoogd gehalte chroom aangetroffen.

2.5 Afbakening locatie voor bodemonderzoek

Het vooronderzoek heeft plaatsgevonden op het onderhavige perceel en de aangrenzende terreinen (maximaal tot 50 meter afstand). De geografische afbakening van het besluitvormingsgebied betreft het (gedeelte van het) perceel waarop de bestemmingsplanwijziging van toepassing is. Het bodemonderzoek heeft plaatsgevonden op het gedeelte waar nieuwbouw gerealiseerd gaat worden. De onderzoekslocatie heeft een oppervlakte van circa 600 m².

3 VERWACHTINGSPATROON

3.1 Bodemonderzoek

Op basis van de in hoofdstuk 2 verstrekte (historische) informatie is vooraf bekeken in hoeverre de bodem op de onderzoekslocatie verontreinigd kan zijn. Volgens de NEN 5740 dient dan een aanname te worden gemaakt omtrent de kans op bodemverontreiniging. Er wordt hierbij onderscheid gemaakt in verdachte en niet verdachte locaties.

Op basis van het vooronderzoek zijn geen deellocaties te onderscheiden. De gehele locatie kan op basis van het vooronderzoek als niet-verdacht worden beschouwd. De hypothese luidt dan ook: De gehele locatie is onverdacht. Ten behoeve van de gehele locatie wordt de 'Onderzoeksstrategie voor een onverdachte locatie (ONV)' gehanteerd.

Indien in geen van de monsters één der onderzochte stoffen aanwezig is in een concentratie boven de streefwaarde van de toetsingstabel uit de circulaire "Streefwaarden en interventiewaarden Bodemsanering" (Staatscourant 39, 24 februari 2000), wordt de hypothese aangenomen.

3.2 Asbest

Bij het vooronderzoek zijn geen gegevens naar voren gekomen die kunnen duiden op de aanwezigheid van asbest op of in de bodem van de onderzoekslocatie.

Teneinde een uitspraak te kunnen doen over de concentratie aan asbest kan een asbestonderzoek uitgevoerd worden conform de NEN 5707 (bodem) en/of NEN 5897 (granulaten). Asbest is in dit onderzoek verder niet beschouwd.

Wel wordt tijdens de veldwerkzaamheden gelet op het voorkomen van asbestverdachte materialen, in het opgeboorde materiaal en op de bodem van de onderzoekslocatie.

4 ONDERZOEKSOPZET

4.1 Algemeen

De onderzoekslocatie heeft een oppervlakte van circa 600 m². Het aantal boringen per laag, het aantal peilbuizen en het aantal te analyseren grond- en grondwatermonsters is omschreven in de NEN 5740 en is afhankelijk van de oppervlakte en eventuele verdachte (deel)locaties.

4.2 Boor- en analysefrequentie

De veldwerkzaamheden zijn door Milieutechniek Rouwmaat Groenlo bv (Dhr. T. Huls) uitgevoerd op 26 juni 2008.

In de onderstaande tabel is de onderzoeksopzet weergegeven.

Aantal boringen (excl. peilbuizen)	Aantal peilbuizen	Analyses grond	Analyses water
4 tot ± 50 cm-mv	1	2 NEN-pakketten grond	1 NEN-pakket grondwater
1 tot ± 200 cm-mv			

NEN-pakket grond:

- Metalen (arsenen, cadmium, chroom, koper, nikkel, lood, zink en kwik)(volgens AS3010)
- Extraheerbare Organohalogeenvormingen (EOX volgens AS3010)
- Polycyclische Aromatische Koolwaterstoffen (10 PAK's uit Leidraad Bodembescherming, volgens AS3010)
- Minerale olie (GC)(volgens AS3010)

NEN-pakket grondwater:

- Zuurgraad (pH) en Geleidbaarheid (EC)
- Metalen (arsenen, cadmium, chroom, koper, nikkel, lood, zink en kwik)(volgens AS3110)
- Vluchtige Aromatische (BTEXN) en Gechloroerde Koolwaterstoffen (VOCI)(volgens AS3110 en AS3130)
- Minerale olie (GC)(volgens AS3110)

De boringen worden in trajecten van maximaal 50 cm bemonsterd, of anders afhankelijk van de veldwaarnemingen.

Vanaf 1 juli 2007 moeten analyses voor milieuhygiënisch bodemonderzoek uitgevoerd worden volgens het accreditatieschema AS3000. De AS3000 is een nieuwe richtlijn waarin de kwaliteitseisen voor laboratoria zijn vastgelegd voor al het milieuhygiënisch bodemonderzoek. AS3000 vormt één van de centrale instrumenten voor bodemonderzoek in het kader van de nieuwe Regeling Bodemkwaliteit van het ministerie voor Volksgezondheid, Ruimtelijke Ordening en Milieu. Alleen analysecertificaten van AS3000 erkende laboratoria worden dan nog geaccepteerd. Milieutechniek Rouwmaat bv besteedt haar analyses uit aan een RVA-erkend laboratorium, welke de AS3000 erkenning in haar bezit heeft.

De invoering van AS3000 grondwater per 1 Januari 2008 heeft geleid tot een wijziging in rapportagegrenzen van een flink aantal parameters, omdat AS3000 deze grenzen "hard" voorschrijft en deze in de betreffende gevallen afwijken van de voorheen gehanteerde rapportagegrenzen. Soms de grenzen hoger, soms lager, soms identiek. Deze notitie laat zien dat weliswaar in een flink aantal gevallen de rapportagegrens hoger is dan voorheen, maar dat in het grootste deel van die gevallen geen probleem optreedt ten opzichte van de streefwaarde. Voor 5 parameters (van de 103, waaraan eisen zijn gesteld in AS3000) geldt dat de rapportagegrens in AS3000 zowel hoger is dan de streefwaarde (ondiep grondwater) als de voorheen door gehanteerde rapportagegrens. Dit betreft cadmium, benzo(a)pyreen, benzo(ghi)perylene, minerale olie en 1,1-dichlooretheen. Voor al deze parameters geldt dat de verhoging is veroorzaakt, doordat is aangesloten bij de in de referentiemethode (NEN-, EN- of ISO) genoemde ondergrens van de analysemethode. Overall kan worden geconcludeerd, dat veel streefwaarden (belangrijk) lager zijn dan de bepalingsgrens die kan worden behaald met de huidig gehanteerde analysetechnieken c.q. normmethodes.

Een week na plaatsing wordt uit de geplaatste peilbuis met behulp van een slangenpomp een grondwatermonster genomen. Ten behoeve van de bepaling van de zware metalen wordt het grondwater in het veld gefiltreerd door een filter met een poriëngrootte van 0,45 micron.

5 RESULTATEN

5.1 Toetsingskader

De analyseresultaten van de onderzochte monsters worden vergeleken met de waarden van de toetsingstabel uit de circulaire "Streefwaarden en interventiewaarden Bodemsanering" (Staatscourant 39, 24 februari 2000).

De in deze tabel genoemde toetsingswaarden hebben de volgende betekenis:

streefwaarde	= referentiewaarde
toetsingswaarde	= toetsingswaarde voor nader onderzoek ($\frac{1}{2}(S + I\text{-waarde})$)
interventiewaarde	= toetsingswaarde voor sanering of saneringsonderzoek

De streef-, toetsings- en interventiewaarden voor een aantal stoffen in de grond zijn afhankelijk van het gehalte aan organische stof en lutum. De referentiewaarden voor grond zijn daar waar mogelijk berekend met een door het laboratorium bepaald percentage lutum en organische stof. De bepaling van het gehalte aan lutum en organische stof kan achterwege blijven als voor toepassing van de bodemtypecorrectie wordt gerekend met de laagste percentages aan lutum en organische stof (voor beide 2%).

Voor de beoordeling van de verontreinigingssituatie wordt behalve met de toetsingstabel, ook rekening gehouden met de zintuiglijke waarnemingen en eventueel met het gebruik van de bodem.

Bij de beoordeling worden de volgende termen toegepast:

kleiner dan de streefwaarde	= niet verontreinigd
tussen streefwaarde en toetsingswaarde	= licht verontreinigd
tussen toetsingswaarde en interventiewaarde	= matig verontreinigd
groter dan de interventiewaarde	= sterk verontreinigd

De locatie wordt als verontreinigd beschouwd, indien in een (meng)monster stoffen aanwezig zijn in een concentratie hoger dan de streefwaarde. Overschrijding van de toetsingswaarde houdt in dat er een vermoeden van ernstige bodemverontreiniging bestaat en dat een nader onderzoek moet worden uitgevoerd. Als voor tenminste één stof de gemiddelde concentratie van minimaal 25 m³ grond of 100 m³ grondwater hoger is dan de interventiewaarde is het vermoeden van ernstige bodemverontreiniging bevestigd.

5.2 Verrichte werkzaamheden

De veldwerkzaamheden zijn uitgevoerd conform de beoordelingsrichtlijn BRL 2000 veldwerk voor milieuhygiënisch bodemonderzoek, Milieutechniek Rouwmaat Groenlo B.V. is hiervoor gecertificeerd. Het veldwerk is uitgevoerd volgens de normen die in bijlage 6 staan vermeld.

In de volgende tabel zijn de verrichte werkzaamheden weergegeven:

Aantal boringen (excl. peilbuizen)	Aantal peilbuizen
4 boringen (B01, B02, B04, B06) tot ± 50 cm-mv 1 boring (B05) tot ± 200 cm-mv	1 peilbuis (B03) filterstelling 220-320 cm-mv

Op de tekening in bijlage 1c staan de diverse boringen weergegeven. De boorbeschrijvingen staan beschreven in bijlage 2.

Het opgeboorde materiaal is beoordeeld op korrelgrootte (=textuur), kleur, geur en andere bijzonderheden. De eventuele aanwezigheid van olie is aan de hand van een afwijkende bodemkleur (veelal blauwgrijs) en oliegeur beoordeeld. Bovendien is de grond ondergedompeld in water. Indien er een oliefilm op het water ontstaat, kan aan de hand van de dikte en de kleurschakering van de oliefilm het olieproduct indicatief beoordeeld worden. Deze test wordt een oliewaterreactie genoemd. De geur, kleur en de oliewaterreactie geven samen een indruk van de mate en soort olieverontreiniging.

5.3 Locale bodemopbouw

De bodem bestaat tot de verkende diepte van 2,5 m-mv hoofdzakelijk uit matig fijn zand. Tijdens de monsternamen bedroeg de grondwaterstand 130 cm-mv voor peilbuis B03. De complete omschrijvingen van de boorprofielen staan vermeld in bijlage 2.

5.4 Zintuiglijke waargenomen bijzonderheden

Zintuiglijk zijn er geen afwijkingen waargenomen. Tevens is gelet op het voorkomen van asbest. Visueel is op de bodem en in het opgeboorde materiaal geen asbestverdacht materiaal waargenomen. Teneinde een uitspraak te kunnen doen over de concentratie aan asbest kan een asbestonderzoek uitgevoerd worden conform de NEN 5707 (bodem) en/of NEN 5897 (granulaten). Asbest is in dit onderzoek verder niet beschouwd.

5.5 Metingen watermonstername

Tijdens bemonstering van het grondwater, zijn de volgende metingen uitgevoerd:

Code	Plaatsingsdatum	Bemonsteringsdatum	Filterstelling (cm-mv)	Grondwaterstand (cm-mv)	Zuurgraad pH	Geleidbaarheid EGV ($\mu\text{S/cm}$)
B03	26-6-2008	3-7-2008	220-320	130	6,9	936

Geen van de gemeten waarden wijkt duidelijk af van de waarde, welke gezien de natuurlijke omstandigheden verwacht kan worden.

5.6 Samenstelling (meng)monsters en chemische analyses

Op basis van de zintuiglijke waarnemingen zijn (meng)monsters samengesteld van de grond. Bij het samenstellen van mengmonsters bedraagt de laagdikte waarover wordt gemengd in principe 0,5 meter; alleen bij een gelijke bodemkarakteristiek kunnen monsters worden gemengd over een grotere laagdikte. Verschillende grondsoorten (bijvoorbeeld klei, zand en veen) mogen niet worden vermengd.

In onderstaande tabel zijn de verschillende (meng)monsters en de uitgevoerde analyses weergegeven.

Monster	Samenstelling	Traject (cm-mv)	Analyse
M1	1-1, 2-1, 3-1, 4-1, 5-1, 6-1	0-50	NEN-pakket grond
M2	3-2, 3-3, 3-4, 5-2, 5-3, 5-4	50-200	NEN-pakket grond
B03		220-320	NEN-pakket grondwater

Motivatie:

M1 is samengesteld uit de individuele grondmonsters van de bovengrond.

M2 is samengesteld uit de individuele grondmonsters van de ondergrond.

5.7 Analyseresultaten

In bijlage 3 zijn de analyserapporten van de grond opgenomen en in bijlage 4 van het grondwater. De toetsingstabellen van de analyseresultaten zijn weergegeven in bijlage 5. Indien een "kleiner dan (<)" teken vermeld staat bij de uitslag van een analyse, is de aangetroffen waarde kleiner dan de detectiegrens van het analysetoestel.

In de onderstaande tabel(len) worden de geanalyseerde concentraties aangegeven. De streef-, toetsings- en interventiewaarden van de grond hebben betrekking op een bodem met bepaalde organische stof- en lutumpercentages zoals deze in de tabellen zijn gepresenteerd.

Verbinding	Grondmonsters	
	M1 (mg/kg.ds)	M2 (mg/kg.ds)
Organische stof (% d.s.)	4,1	0,9
Lutum (% d.s.)	1,9	2,3
Droge stof		
Droge stof (% d.s.)	88,5	83,2
Metalen		
arseen	<5 -	<5 -
cadmium	<0,5 -	<0,5 -
chrom	<15 -	24 -
koper	<10 -	<10 -
kwik	<0,15 -	<0,15 -
lood	13 -	<13 -
nikkel	<5 -	11 -
zink	31 -	25 -
PAK		
pak-totaal (10 van VROM)	<0,1 -	<0,1 -
naftaleen	<0,01 -	<0,01 -
antraceen	<0,01 -	<0,01 -
fenantreen	<0,01 -	<0,01 -
fluoranteen	0,02	<0,01 -
benzo(a)antraceen	0,01	<0,01 -
chryseen	0,01	<0,01 -
benzo(a)pyreen	<0,01 -	<0,01 -
benzo(ghi)peryleen	<0,01 -	<0,01 -
benzo(k)fluoranteen	<0,01 -	<0,01 -
indeno(1,2,3-cd)pyreen	<0,01 -	<0,01 -
Extraheerbare Organo		
Halogenen		
EOX	<0,3 -	<0,3 -
Minerale olie		
fractie C10 - C12	<5 -	<5 -
fractie C12 - C22	<5 -	<5 -
fractie C22 - C30	<5 -	<5 -
fractie C30 - C40	<5 -	<5 -
totaal olie C10 - C40	<20 -	<20 -

M1: 1-1, 2-1, 3-1, 4-1, 5-1, 6-1 (0-50 cm-mv)

M2: 3-2, 3-3, 3-4, 5-2, 5-3, 5-4 (50-200 cm-mv)

Betekenis van de tekens en afkortingen:

Blanco: geen toetsingswaarde vastgesteld,

-: onder streefwaarde of detectiegrens, +: tussen streefwaarde en ½(S+I),

++: tussen ½(S+I) en interventiewaarde, +++: boven interventiewaarde, n.b.: niet bepaald.



Grondwatermonster

Verbinding	B03 (µg/liter)
Metalen	
arseen	13 +
cadmium	<0,8 -
chrom	2,9 +
koper	<15 -
kwik	<0,05 -
lood	<15 -
nikkel	<15 -
zink	<60 -
Vluchtige aromaten	
benzeen	<0,2 -
tolueen	<0,3 -
ethylbenzeen	<0,3 -
xylenen	<0,3 -
totaal BTEX	<1 -
naftaleen	<1 -
Gehalogeneerde koolwaterstoffen	
1,2-dichloorethaan	<0,6 -
cis-1,2-dichlooretheen	<0,1 -
tetrachlooretheen	<0,1 -
tetrachloormethaan	<0,1 -
1,1,1-trichloorethaan	<0,1 -
1,1,2-trichloorethaan	<0,1 -
trichlooretheen	<0,6 -
chloroform	<0,6 -
Chloorbenzenen	
monochloorbenzeen	<0,6 -
som dichloorbenzenen	<1,8 -
1,3-dichloorbenzeen	<0,6 -
1,2-dichloorbenzeen	<0,6 -
1,4-dichloorbenzeen	<0,6 -
Minerale olie	
fractie C10 - C12	<25 -
fractie C12 - C22	<25 -
fractie C22 - C30	<25 -
fractie C30 - C40	<25 -
totaal olie C10 - C40	<100 -

B03: (220-320 cm-mv)

5.8 Interpretatie analyseresultaten

In geen van de grondmonsters is één van de onderzochte stoffen aangetroffen in een concentratie boven de streefwaarde of de detectiegrens van de desbetreffende stof.

Uit de analyseresultaten met betrekking tot het grondwater blijkt dat:

- Het grondwatermonster B03 licht verontreinigd is met arseen en chrom.

6 CONCLUSIES EN AANBEVELINGEN

6.1 Algemeen

In opdracht van Assurantiekantoor H. Jansen heeft Milieutechniek Rouwmaat Groenlo bv op 26 juni 2008 een verkennend bodemonderzoek verricht ter plaatse van het perceel aan de Landgoed Wiltershaar te Winterswijk (gemeente Winterswijk). Aanleidingen voor het bodemonderzoek zijn een bestemmingsplanwijziging en voorgenomen bouwactiviteiten. Doel van dit onderzoek is om de algemene bodemkwaliteit te bepalen ter plaatse van de onderzoekslocatie, waarmee bekeken kan worden in hoeverre deze bodemkwaliteit een belemmering kan vormen voor het beoogde gebruik en/of de voorgenomen ontwikkelingen.

6.2 Verwachtingspatroon

De gehele locatie kan op basis van het vooronderzoek als niet-verdacht worden beschouwd. Bij het vooronderzoek zijn geen gegevens naar voren gekomen die kunnen duiden op de aanwezigheid van asbest op of in de bodem van de onderzoekslocatie. Teneinde een uitspraak te kunnen doen over de concentratie aan asbest kan een asbestonderzoek uitgevoerd worden conform de NEN 5707 (bodem) en/of NEN 5897 (granulaten). Asbest is in dit onderzoek verder niet beschouwd.

6.3 Resultaten

De bodem bestaat tot de verkende diepte van 2,5 m-mv hoofdzakelijk uit matig fijn zand. Tijdens de monstername bedroeg de grondwaterstand 130 cm-mv voor peilbuis B03. Tijdens de veldwerkzaamheden is gelet op het voorkomen van asbest. Visueel is op de bodem en in het opgeboorde materiaal geen asbestverdacht materiaal waargenomen. Zintuiglijk zijn er geen afwijkingen waargenomen.

Op basis van de analyseresultaten kan geconcludeerd worden dat:

- (a) in de boven eb ondergrond geen van de onderzochte componenten is aangetoond in een concentratie boven de streefwaarde en/of detectiegrens en
- (b) het grondwater licht verontreinigd is met arseen en chroom.

Het is bekend dat in het grondwater zware metalen in sterk fluctuerende gehalten kunnen voorkomen, zowel door natuurlijke bronnen als door menselijke activiteiten veroorzaakt (vermesting). De gehalten betreffen dan (natuurlijke) achtergrondwaarden.

6.4 Slotconclusie en aanbevelingen

De hypothese "De gehele locatie is onverdacht" dient grotendeels aangenomen te worden. Op basis van de onderzoeksresultaten bestaat er ons inziens op grond van de milieuhygiënische kwaliteit van de bodem geen bezwaar voor het toekomstige gebruik van het terrein.

Eventueel vrijkomende grond kan niet zondermeer in het grondverkeer worden opgenomen. Mocht de grond naar elders worden getransporteerd, dient te worden nagegaan in hoeverre de kwaliteit van de af te voeren grond overeenstemt met de verwerkingsmogelijkheden die voor de betreffende stort- c.q. hergebruikslocatie gelden. Deze zijn geformuleerd in het Bouwstoffenbesluit dan wel het Actief Bodembeheer. Aanbevolen wordt dan ook de eindverwerkingslocatie in overleg met het bevoegd gezag vast te stellen. Ondanks de zorgvuldigheid waarmee het onderzoek is uitgevoerd, is het altijd mogelijk dat eventueel lokaal voorkomende verontreinigingen niet zijn ontdekt.

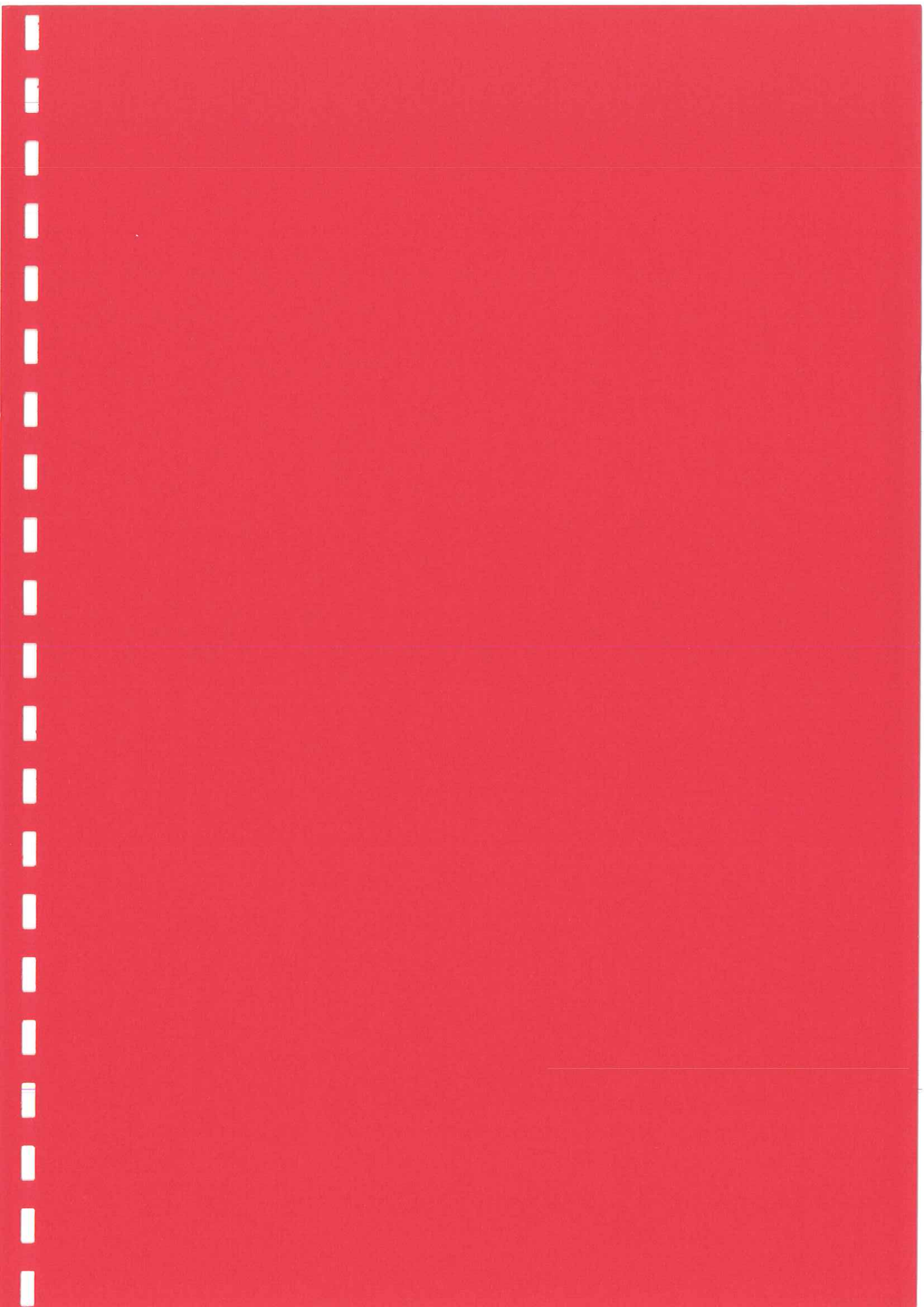

BIJLAGE 1^A

TOPOGRAFISCHE KAART

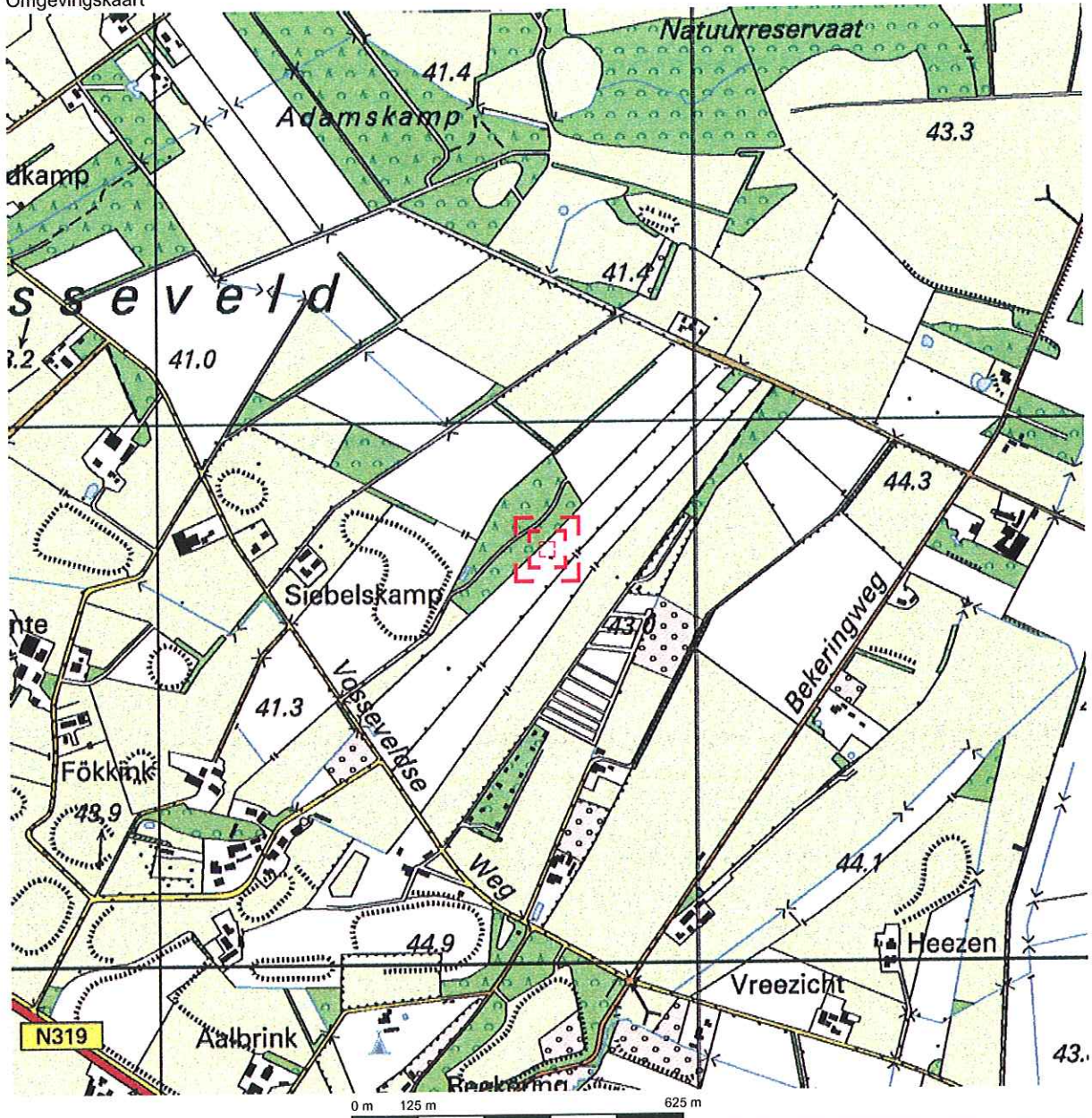

Deze kaart is noordgericht. Schaal 1: 12500

Hier bevindt zich Kadastraal object WINTERSWIJK D 9634
 VOSSEVELDSEWG, WINTERSWIJK KOTTEN
 © De auteursrechten en databankenrechten zijn voorbehouden aan de Topografische Dienst Kadaster.

K

<p>bebouwd gebied</p> <p>a huizenblok, groot gebouw b huizen c hoogbouw d kas</p> <p>wegen</p> <p>autosnelweg hoofdweg met gescheiden rijbanen hoofdweg regionale weg met gescheiden rijbanen regionale weg lokale weg met gescheiden rijbanen lokale weg weg met losse of slechte verharding onverharde weg straat/overige weg wandelgebied fietspad pad, voetpad weg in aanleg weg in ontwerp</p> <p>visduct tunnel vaste brug beweegbare brug brug op pijlers</p>	<p>spoorwegen</p> <p>spoorweg: enkelspoor spoorweg: dubbelspoor spoorweg: driesporig spoorweg: viersporig a station b leadvierren tram a metro bovengronds b metrostation</p> <p>hydrografie</p> <p>waterloop: smaller dan 3 m waterloop: 3-8 m breed waterloop: breder dan 8 m</p> <p>a schutsluis b brug c vonder d koedam a grondduiker b stuw c duiker d sluis</p> <p>bodemgebruik</p> <p>a weide met sloten b bouwland met greppels c boomgaard d fruitkwekerij e boomkwekerij f weide met populieren g loofbos h naaldbos i gemengd bos j griend k heide l zand m dras en riet n heg en houtwal</p>	<p>overige symbolen</p> <p>a + b o c d e f g h i j k l m n</p> <p>a gemeentehuis b postkantoor c politiebureau d wegwijzer a kapel b kruis c viampijp d telescoop a windmolen b watermolen c windmolentje d windturbine a oliepominstallatie b seinmast c zendmast a hunebed b monument c poldergemaal a + b . c . d o a kampeertrein b sportcomplex c ziekenhuis schietbaan afraastering hoogspanningsleiding met mast muur geluidswering</p>
---------------------------------------------------------------------------------------------------------------------------------------------------------------------------------------------------------------------------------------------------------------------------------------------------------------------------------------------------------------------------------------------------------------------------------------------------------------------------------------------------------------------------------------------------------------------------------------------------------------------------------------------------------------------------------------------------------------------------------------------------------------------------------------------------------------------------------------------------------------------------------------------------------------------------------------------	--------------------------------------------------------------------------------------------------------------------------------------------------------------------------------------------------------------------------------------------------------------------------------------------------------------------------------------------------------------------------------------------------------------------------------------------------------------------------------------------------------------------------------------------------------------------------------------------------------------------------------------------------------------------------------------------------------------------------------------------------------------------------------------------------------------------------------------------------------------------------------------------------------------------------------------------------------------------------------------------------------------------------------------------------------------------------------------------------------------------------------------------------------	----------------------------------------------------------------------------------------------------------------------------------------------------------------------------------------------------------------------------------------------------------------------------------------------------------------------------------------------------------------------------------------------------------------------------------------------------------------------------------------------------------------------------------------------------------------------------------------------------------------------------------------------------------------------------------------------------------------------------------------------------------------------------------------------------------------------------------------------------------------------------------------------------------------



ROUWMAAT
groep

BIJLAGE 1^B

KADASTRALE KAART MET GEGEVENS

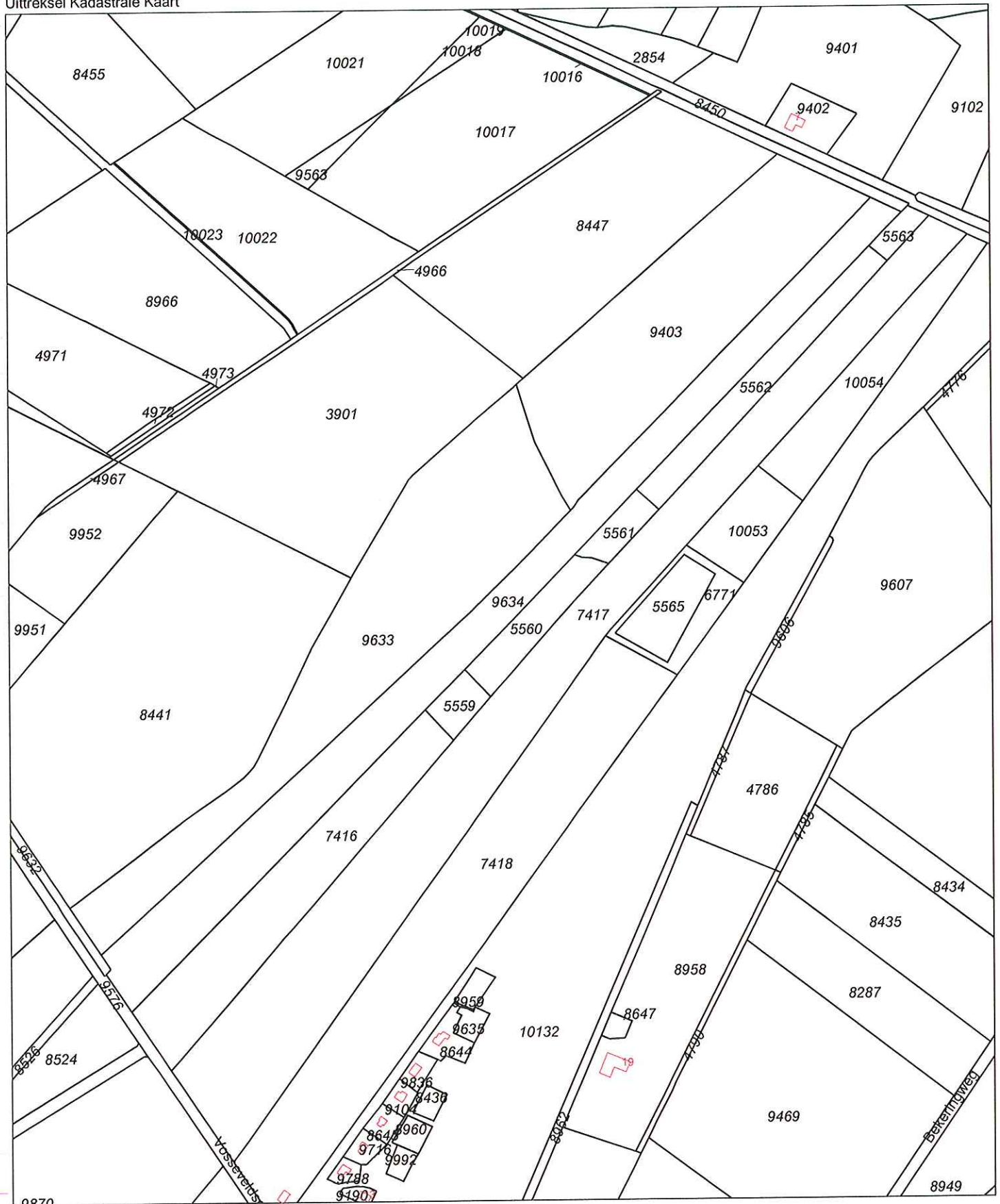

Deze kaart is noordgericht		Schaal 1:4500	
12345	Perceelnummer	Kadastrale gemeente	
25	Huisnummer	WINTERSWIJK	
—	Kadastrale grens	—	D
—	Bebouwing	—	9634
—	Overige topografie	—	

Voor een eensluitend uittreksel, ARNHEM, 25 juni 2008
De bewaarder van het kadaster en de openbare registers



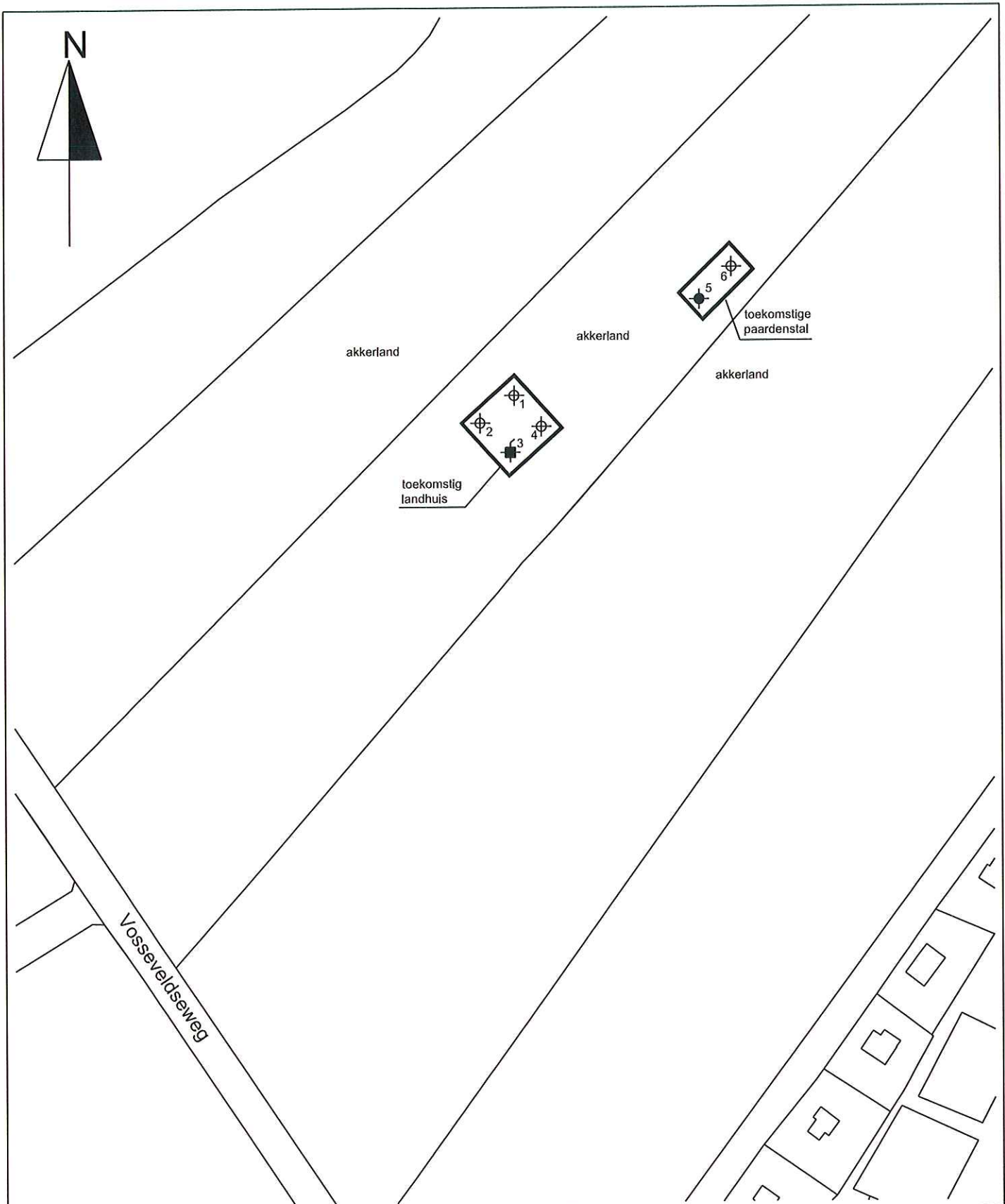

Aan dit uittreksel kunnen geen betrouwbare maten worden ontleend.
De Dienst voor het kadaster en de openbare registers behoudt zich de intellectuele eigendomsrechten voor, waaronder het auteursrecht en het databankenrecht.

BIJLAGE 1^c

SITUATIETEKENING MET BOORLOCATIES



Legenda

-  ondiepe boring
-  diepe boring
-  peilbuis
-  grens onderzoekslocatie

Situatietekening met monsternamepunten

Verkennend bodemonderzoek Assurantiekantoor H. Jansen Landgoed Wiltershaar -	Projectnr.:	Schaal : 1 : 1500
	28275	Getekend : HBR
	-	Datum : 10-7-2008
		BIJLAGE:
Milieutechniek Rouwmaat Groenlo bv Postbus 74, 7140 AB Den Sliem 93, 7141 XH Groenlo Telefoonnr. 0544 - 474040 Faxnr. 0544 - 474059		1C

BIJLAGE 1^d

LUCHTFOTO MET TOEKOMSTIGE SITUATIE





BIJLAGE 2

BOORBESCHRIJVINGEN

Betekenis van afkortingen

G/g	: grind/grindig		O/o	: Olie		Blinde buis	:
Z/z	: zand/zandig		P/p	: Puin		Klei-afdichting	:
L/s	: leem/siltig		T/t	: Stoeptegels		Filter	:
K/k	: klei/kleiig					Grondwaterst.	:
V/h	: veen/humeus						
m	: mineraal arm						
Overig							
			Ongeroerd monster	:		Geroerd monster	:

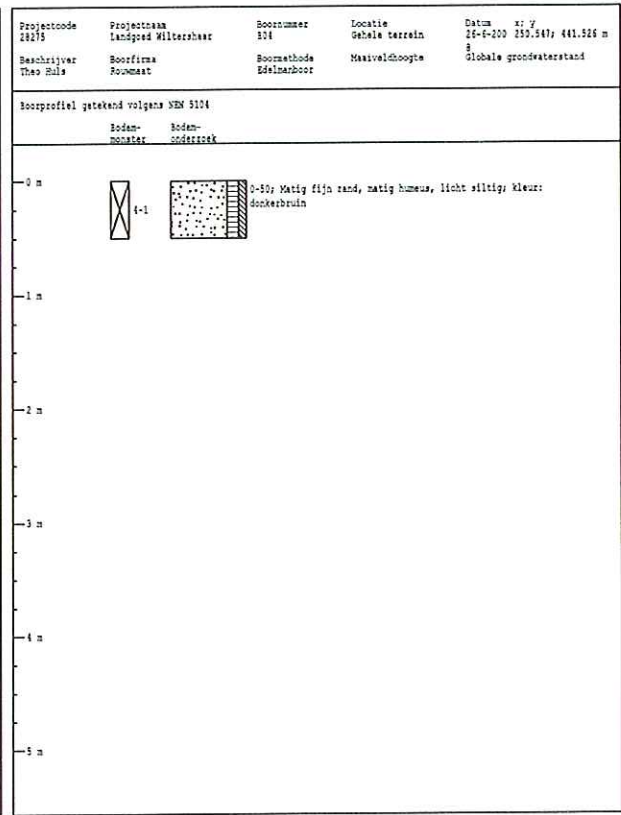
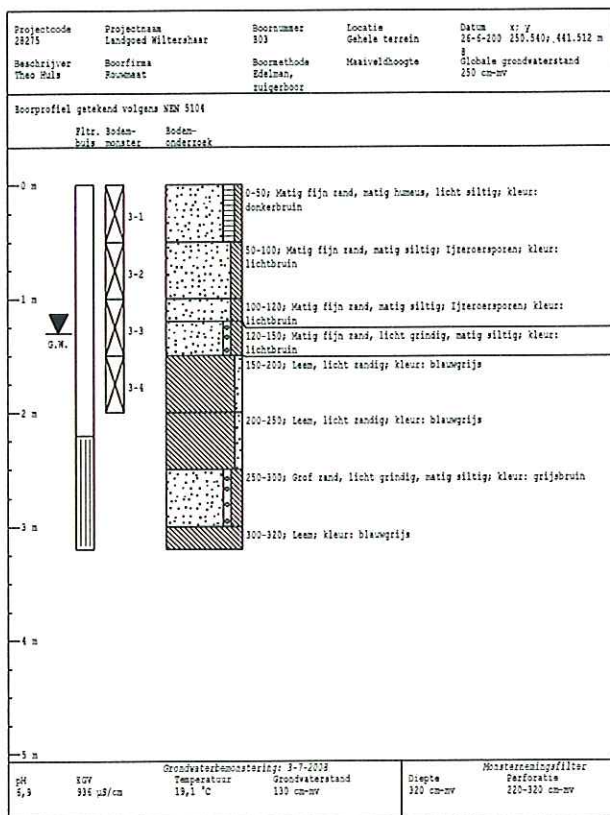
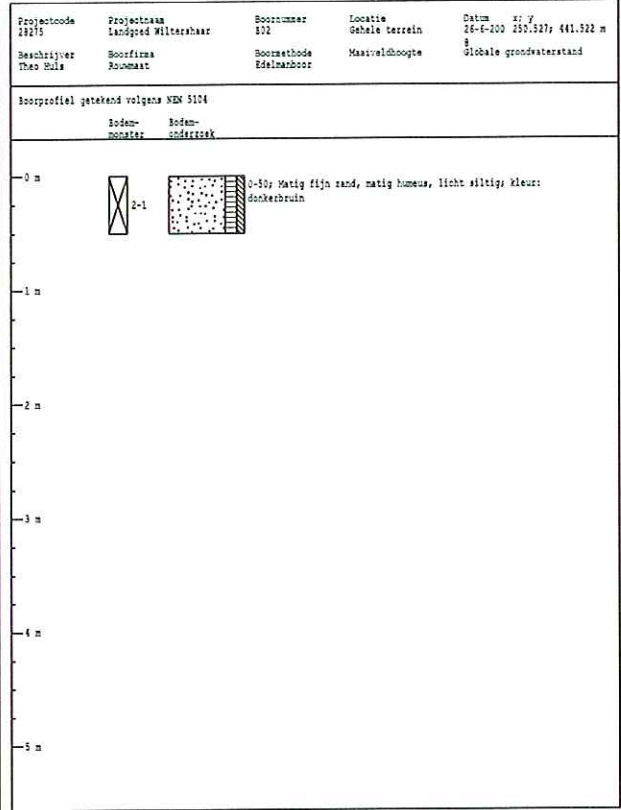
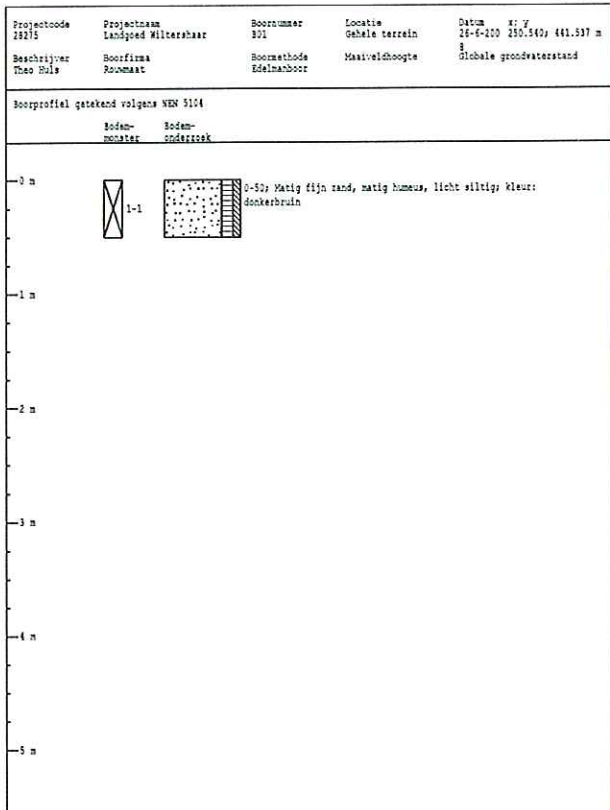

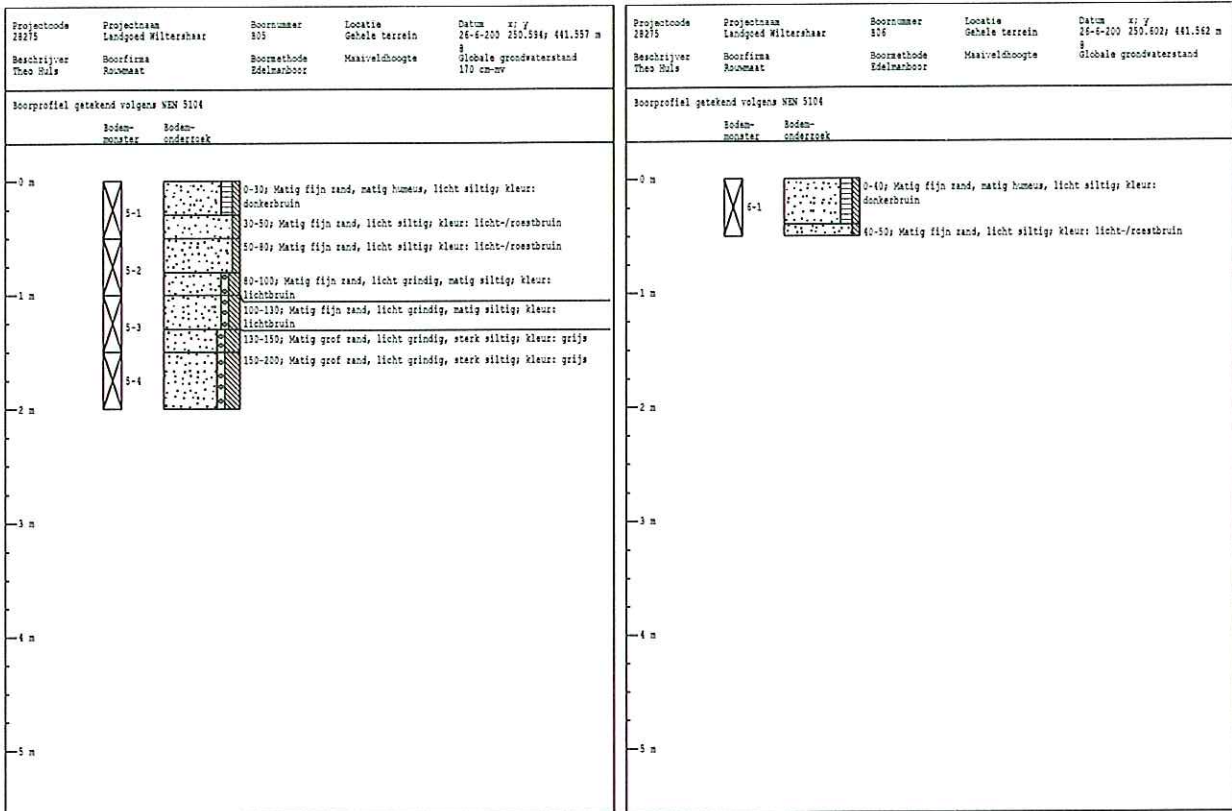

BIJLAGE 3

ANALYSERAPPORTEN GROND



Analysrapport

Milieutechniek Rouwmaat Groenlo BV
Henk Broekhuijsen
Postbus 74
7140 AB GROENLO

Blad 1 van 6

Uw projectnaam : Landgoed Wiltershaar
Uw projectnummer : 28275
ALcontrol rapportnummer : 11331013, versie nummer: 1

Hoogvliet, 03-07-2008

Geachte heer/mevrouw,

Hierbij ontvangt u de analyse resultaten van het laboratoriumonderzoek ten behoeve van uw project 28275. Het onderzoek werd uitgevoerd conform uw opdracht. De door u aangegeven omschrijvingen voor de monsters en het project zijn overgenomen in dit analysrapport.

Het onderzoek is, met uitzondering van eventueel uitbesteed onderzoek, uitgevoerd door ALcontrol Laboratories, gevestigd aan de Steenhouwerstraat 15 in Hoogvliet (NL).

Dit analysrapport bestaat inclusief bijlagen uit 6 pagina's. Alle bijlagen maken onlosmakelijk onderdeel uit van het rapport. Alleen vermenigvuldiging van het hele rapport is toegestaan.

Uitgebreide informatie over de door ons gehanteerde analysemethoden kunt u terugvinden in onze informatiegids.

Mocht u vragen en/of opmerkingen hebben naar aanleiding van dit rapport, bijvoorbeeld als u nadere informatie nodig heeft over de meetonzekerheid van de analyseresultaten in dit rapport, dan verzoeken wij u vriendelijk contact op te nemen met de afdeling Customer Support.

Wij vertrouwen er op u met deze informatie van dienst te zijn.

Hoogachtend,

drs. J.H.F. van der Wart
Managing Director Environmental



Milieutechniek Rouwmaat Groenlo BV
Henk Broekhuijsen

Analyserapport

Blad 2 van 6

Projectnaam Landgoed Wiltershaar
Projectnummer 28275
Rapportnummer 11331013 - 1

Orderdatum 26-06-2008
Startdatum 26-06-2008
Rapportagedatum 03-07-2008

Analyse	Eenheid	Q	001	002
droge stof	gew.-%	S	88.5	83.2
gewicht artefacten	g	S	<1	<1
aard van de artefacten	g	S	Geen	Geen
organische stof (gloeiverlies)	% vd DS	S	2.7	<0.5
KORRELGROOTTEVERDELING				
lutum (bodem)	% vd DS	S	1.5	1.9
METALEN				
arsen	mg/kgds	S	<5	<5
cadmium	mg/kgds	S	<0.5	<0.5
chrom	mg/kgds	S	<15	24
koper	mg/kgds	S	<10	<10
kwik	mg/kgds	S	<0.15	<0.15
lood	mg/kgds	S	13	<13
nikkel	mg/kgds	S	<5	11
zink	mg/kgds	S	31	25
POLYCYCLISCHE AROMATISCHE KOOLWATERSTOFFEN				
naftaleen	mg/kgds	S	<0.01	<0.01
fenantreen	mg/kgds	S	<0.01	<0.01
antraceen	mg/kgds	S	<0.01	<0.01
fluoranteen	mg/kgds	S	0.02	<0.01
benzo(a)antraceen	mg/kgds	S	0.01	<0.01
chryseen	mg/kgds	S	0.01	<0.01
benzo(k)fluoranteen	mg/kgds	S	<0.01	<0.01
benzo(a)pyreen	mg/kgds	S	<0.01	<0.01
benzo(ghi)peryleen	mg/kgds	S	<0.01	<0.01
indeno(1,2,3-cd)pyreen	mg/kgds	S	<0.01	<0.01
pak-totaal (10 van VROM)	mg/kgds	S	<0.1 ¹⁾	<0.1 ¹⁾
pak-totaal (10 van VROM) (0.7 factor)	mg/kgds	S	0.09 ²⁾	0.07 ²⁾
EOX	mg/kgds	S	<0.3	<0.3
MINERALE OLIE				
fractie C10 - C12	mg/kgds		<5	<5
fractie C12 - C22	mg/kgds		<5	<5

De met S gemerkte analyses zijn geaccrediteerd en vallen onder de AS3000 erkenning door de ministeries VROM en V&W. Overige accreditaties zijn gemerkt met een Q.

Nummer	Monstersoort	Monsterspecificatie
001	Grond (AS3000)	M1 1-1, 2-1, 3-1, 4-1, 5-1, 6-1>M1
002	Grond (AS3000)	M2 3-2, 3-3, 3-4, 5-2, 5-3, 5-4>M2

Paraaf :



Milieutechniek Rouwmaat Groenlo BV
Henk Broekhuijsen

Analyserapport

Blad 3 van 6

Projectnaam Landgoed Wiltershaar
Projectnummer 28275
Rapportnummer 11331013 - 1

Orderdatum 26-06-2008
Startdatum 26-06-2008
Rapportagedatum 03-07-2008

Analyse	Eenheid	Q	001	002
fractie C22 - C30	mg/kgds		<5	<5
fractie C30 - C40	mg/kgds		<5	<5
totaal olie C10 - C40	mg/kgds	S	<20	<20

De met S gemerkte analyses zijn geaccrediteerd en vallen onder de AS3000 erkenning door de ministeries VROM en V&W. Overige accreditaties zijn gemerkt met een Q.

Nummer	Monstersoort	Monsterspecificatie
001	Grond (AS3000)	M1 1-1, 2-1, 3-1, 4-1, 5-1, 6-1>M1
002	Grond (AS3000)	M2 3-2, 3-3, 3-4, 5-2, 5-3, 5-4>M2

Paraaf :





Milieu techniek Rouwmaat Groenlo BV
Henk Broekhuijsen

Analysereport

Blad 4 van 6

Projectnaam Landgoed Wiltershaar
Projectnummer 28275
Rapportnummer 11331013 - 1

Orderdatum 26-06-2008
Startdatum 26-06-2008
Rapportagedatum 03-07-2008

Monster beschrijvingen

- 001 * De monstervoorbehandeling en analyses zijn uitgevoerd conform Accreditatieschema AS3000
- 002 * De monstervoorbehandeling en analyses zijn uitgevoerd conform Accreditatieschema AS3000
-

Voetnoten

- 1 De sommatie is een optelling van de ruwe waarden waarna de berekening heeft plaatsgevonden.
- 2 De sommatie na verrekening van de 0.7 factor conform AS3000

Paraaf :



Milieutechniek Rouwmaat Groenlo BV
Henk Broekhuijsen

Analyserapport

Blad 5 van 6

Projectnaam Landgoed Wiltershaar
Projectnummer 28275
Rapportnummer 11331013 - 1

Orderdatum 26-06-2008
Startdatum 26-06-2008
Rapportagedatum 03-07-2008

Analyse	Monstersoort	Relatie tot norm
droge stof	Grond (AS3000)	Grond: gelijkwaardig aan NEN-ISO 11465, conform CMA/2/III/A. Grond (AS3000): conform AS3010-2
gewicht artefacten	Grond (AS3000)	Conform AS3000, NEN 5709
aard van de artefacten	Grond (AS3000)	Idem
organische stof (gloeiverlies)	Grond (AS3000)	Grond/Puin: gelijkwaardig aan NEN 5754. Grond (AS3000): conform AS3010
lutum (bodem)	Grond (AS3000)	Grond: eigen methode. Grond (AS3000): conform AS3010-6
arseen	Grond (AS3000)	Conform AS3010-8, NEN 6966 ontsluiting: NEN 6961
cadmium	Grond (AS3000)	Idem
chromium	Grond (AS3000)	Idem
koper	Grond (AS3000)	Idem
kwik	Grond (AS3000)	Conform AS3010-8, NEN-ISO 16772 ontsluiting: NEN 6961
lood	Grond (AS3000)	Conform AS3010-8, NEN 6966 ontsluiting: NEN 6961
nikkel	Grond (AS3000)	Idem
zink	Grond (AS3000)	Idem
naftaleen	Grond (AS3000)	Conform AS3010
fenantreen	Grond (AS3000)	Conform AS3010-9
antraceen	Grond (AS3000)	Idem
fluoranteen	Grond (AS3000)	Idem
benzo(a)antraceen	Grond (AS3000)	Idem
chryseen	Grond (AS3000)	Idem
benzo(k)fluoranteen	Grond (AS3000)	Idem
benzo(a)pyreen	Grond (AS3000)	Idem
benzo(ghi)peryleen	Grond (AS3000)	Idem
indeno(1,2,3-cd)pyreen	Grond (AS3000)	Idem
pak-totaal (10 van VROM)	Grond (AS3000)	Idem
pak-totaal (10 van VROM) (0.7 factor)	Grond (AS3000)	Idem
EOX	Grond (AS3000)	Conform AS3010-10
totaal olie C10 - C40	Grond (AS3000)	Conform AS3010-11

Monster	Barcode	Aanlevering	Monstername	Verpakking
001	Y1131031	27-06-2008	26-06-2008	ALC201
001	Y1131032	27-06-2008	26-06-2008	ALC201
001	Y1131033	27-06-2008	26-06-2008	ALC201
001	Y1131034	27-06-2008	26-06-2008	ALC201
001	Y1131035	27-06-2008	26-06-2008	ALC201
001	Y1131038	27-06-2008	26-06-2008	ALC201
002	Y1131029	27-06-2008	26-06-2008	ALC201

Paraaf :



Milieutechniek Rouwmaat Groenlo BV
Henk Broekhuijsen

Analyserapport

Blad 6 van 6

Projectnaam Landgoed Wiltershaar
Projectnummer 28275
Rapportnummer 11331013 - 1

Orderdatum 26-06-2008
Startdatum 26-06-2008
Rapportagedatum 03-07-2008

Monster	Barcode	Aanlevering	Monstername	Verpakking
002	Y1131030	27-06-2008	26-06-2008	ALC201
002	Y1131036	27-06-2008	26-06-2008	ALC201
002	Y1131037	27-06-2008	26-06-2008	ALC201
002	Y1131042	27-06-2008	26-06-2008	ALC201
002	Y1131045	27-06-2008	26-06-2008	ALC201

Paraaf :

BIJLAGE 4

ANALYSERAPPORTEN GRONDWATER



Analysrapport

Milieutechniek Rouwmaat Groenlo BV
Henk Broekhuijsen
Postbus 74
7140 AB GROENLO

Blad 1 van 5

Uw projectnaam : Landgoed Wiltershaar
Uw projectnummer : 28275
ALcontrol rapportnummer : 11333638, versie nummer: 1

Hoogvliet, 09-07-2008

Geachte heer/mevrouw,

Hierbij ontvangt u de analyse resultaten van het laboratoriumonderzoek ten behoeve van uw project 28275. Het onderzoek werd uitgevoerd conform uw opdracht. De door u aangegeven omschrijvingen voor de monsters en het project zijn overgenomen in dit analysrapport.

Het onderzoek is, met uitzondering van eventueel uitbesteed onderzoek, uitgevoerd door ALcontrol Laboratories, gevestigd aan de Steenhouwerstraat 15 in Hoogvliet (NL).

Dit analysrapport bestaat inclusief bijlagen uit 5 pagina's. Alle bijlagen maken onlosmakelijk onderdeel uit van het rapport. Alleen vermenigvuldiging van het hele rapport is toegestaan.

Uitgebreide informatie over de door ons gehanteerde analysemethoden kunt u terugvinden in onze informatiegids.

Mocht u vragen en/of opmerkingen hebben naar aanleiding van dit rapport, bijvoorbeeld als u nadere informatie nodig heeft over de meetonzekerheid van de analysresultaten in dit rapport, dan verzoeken wij u vriendelijk contact op te nemen met de afdeling Customer Support.

Wij vertrouwen er op u met deze informatie van dienst te zijn.

Hoogachtend,

drs. J.H.F. van der Wart
Managing Director Environmental

Milieutechniek Rouwmaat Groenlo BV
Henk Broekhuijsen

Analyserapport

Blad 2 van 5

Projectnaam Landgoed Wiltershaar
Projectnummer 28275
Rapportnummer 11333638 - 1Orderdatum 03-07-2008
Startdatum 04-07-2008
Rapportagedatum 09-07-2008

Analyse **Eenheid** **Q** **001**

METALEN

arsen	µg/l	S	13
cadmium	µg/l	S	<0.8
chrom	µg/l	S	2.9
koper	µg/l	S	<15
kwik	µg/l	S	<0.05
lood	µg/l	S	<15
nikkel	µg/l	S	<15
zink	µg/l	S	<60

VLUCHTIGE AROMATEN

benzeen	µg/l	S	<0.2
tolueen	µg/l	S	<0.3
ethylbenzeen	µg/l	S	<0.3
xyleen	µg/l	S	<0.3
totaal BTEX	µg/l		<1
totaal BTEX (0.7 factor)	µg/l		0.8
naftaleen	µg/l	S	<1.0 ¹⁾

GEHALOGENEERDE KOOLWATERSTOFFEN

1,2-dichloorethaan	µg/l	S	<0.6
cis-1,2-dichlooretheen	µg/l	S	<0.1
tetrachlooretheen	µg/l	S	<0.1
tetrachloormethaan	µg/l	S	<0.1
1,1,1-trichloorethaan	µg/l	S	<0.1
1,1,2-trichloorethaan	µg/l	S	<0.1
trichlooretheen	µg/l	S	<0.6
chloroform	µg/l	S	<0.6

CHLOORBENZENEN

monochloorbenzeen	µg/l	S	<0.6
1,3-dichloorbenzeen	µg/l	S	<0.6
1,2-dichloorbenzeen	µg/l	S	<0.6
1,4-dichloorbenzeen	µg/l	S	<0.6
som dichloorbenzenen	µg/l	S	<1.8
som dichloorbenzenen (0.7 factor)	µg/l	S	1.3

MINERALE OLIE

De met S gemerkte analyses zijn geaccrediteerd en vallen onder de AS3000 erkenning door de ministeries VROM en V&W. Overige accreditaties zijn gemerkt met een Q.

Nummer **Monstersoort** **Monsterspecificatie**

001	Grondwater (AS3000)	B03
-----	------------------------	-----

Paraaf : 



Milieu techniek Rouwmaat Groenlo BV
Henk Broekhuijsen

Analysrapport

Blad 3 van 5

Projectnaam Landgoed Wiltershaar
Projectnummer 28275
Rapportnummer 11333638 - 1

Orderdatum 03-07-2008
Startdatum 04-07-2008
Rapportagedatum 09-07-2008

Analyse	Eenheid	Q	001
fractie C10 - C12	µg/l		<25
fractie C12 - C22	µg/l		<25
fractie C22 - C30	µg/l		<25
fractie C30 - C40	µg/l		<25
totaal olie C10 - C40	µg/l	S	<100

De met S gemerkte analyses zijn geaccrediteerd en vallen onder de AS3000 erkenning door de ministeries VROM en V&W. Overige accreditaties zijn gemerkt met een Q.

Nummer	Monstersoort	Monsterspecificatie
001	Grondwater (AS3000)	B03

Paraaf :





Milieutechniek Rouwmaat Groenlo BV
Henk Broekhuijsen

Analysrapport

Blad 4 van 5

Projectnaam Landgoed Wiltershaar
Projectnummer 28275
Rapportnummer 11333638 - 1

Orderdatum 03-07-2008
Startdatum 04-07-2008
Rapportagedatum 09-07-2008

Monster beschrijvingen

001 * De monstervoorbehandeling en analyses zijn uitgevoerd conform Accreditatieschema AS3000

Voetnoten

1 Verhoogde rapportagegrens i.v.m. storende matrix.

Paraaf :



Milieutechniek Rouwmaat Groenlo BV
Henk Broekhuijsen

Analyserapport

Blad 5 van 5

Projectnaam Landgoed Wiltershaar
Projectnummer 28275
Rapportnummer 11333638 - 1

Orderdatum 03-07-2008
Startdatum 04-07-2008
Rapportagedatum 09-07-2008

Analyse	Monstersoort	Relatie tot norm
arseen	Grondwater (AS3000)	Conform AS3110-3 en Conform NEN 6966 (meting conform NEN-EN-ISO 11885)
cadmium	Grondwater (AS3000)	Idem
chrom	Grondwater (AS3000)	Idem
koper	Grondwater (AS3000)	Idem
kwik	Grondwater (AS3000)	Conform AS3110-3 en Conform NEN-EN 13506
lood	Grondwater (AS3000)	Conform AS3110-3 en Conform NEN 6966 (meting conform NEN-EN-ISO 11885)
nikkel	Grondwater (AS3000)	Idem
zink	Grondwater (AS3000)	Idem
benzeen	Grondwater (AS3000)	Conform AS3130-1
tolueen	Grondwater (AS3000)	Idem
ethylbenzeen	Grondwater (AS3000)	Idem
xylenen	Grondwater (AS3000)	Idem
naftaleen	Grondwater (AS3000)	Idem
1,2-dichloorethaan	Grondwater (AS3000)	Idem
cis-1,2-dichlooretheen	Grondwater (AS3000)	Idem
tetrachlooretheen	Grondwater (AS3000)	Idem
tetrachloormethaan	Grondwater (AS3000)	Idem
1,1,1-trichloorethaan	Grondwater (AS3000)	Idem
1,1,2-trichloorethaan	Grondwater (AS3000)	Idem
trichlooretheen	Grondwater (AS3000)	Idem
chloroform	Grondwater (AS3000)	Idem
monochloorbenzeen	Grondwater (AS3000)	Conform AS3130-2
1,3-dichloorbenzeen	Grondwater (AS3000)	Idem
1,2-dichloorbenzeen	Grondwater (AS3000)	Idem
1,4-dichloorbenzeen	Grondwater (AS3000)	Idem
som dichloorbenzenen	Grondwater (AS3000)	Idem
som dichloorbenzenen (0.7 factor)	Grondwater (AS3000)	Idem
totaal olie C10 - C40	Grondwater (AS3000)	Conform AS3110-5

Monster	Barcode	Aanlevering	Monstername	Verpakking
001	B0747087	04-07-2008	04-07-2008	ALC204 Theoretische monsternamedatum
001	G5670885	04-07-2008	03-07-2008	ALC236
001	G5670886	04-07-2008	03-07-2008	ALC236

Paraaf :

BIJLAGE 5

TOETSINGSTABELLEN

In de onderstaande tabel(len) worden de geanalyseerde concentraties aangegeven. De streef-, toetsings- en interventiewaarden van de grond hebben betrekking op een bodem met bepaalde organische stof- en lutumpercentages zoals deze in de tabellen zijn gepresenteerd.

Verbinding	M1 (mg/kg.ds)	Grondmonster		
		S	½(S+I)	I
Organische stof (% d.s.)	4,1			
Lutum (% d.s.)	1,9			
Droge stof				
Droge stof (% d.s.)	88,5			
Metalen				
arseen	<5 -	17	25,2	33
cadmium	<0,5 -	0,51	4,1	7,6
chrom	<15 -	54	129	204
koper	<10 -	19	58	98
kwik	<0,15 -	0,21	3,6	7,1
lood	13 -	56	203	349
nikkel	<5 -	12	41,7	71
zink	31 -	62	190	318
PAK				
pak-totaal (10 van VROM)	<0,1 -	1	20,5	40
pak-totaal (10 van VROM) (0.7 factor)	0,09 -	1	20,5	40
naftaleen	<0,01 -			
antraceen	<0,01 -			
fenantreen	<0,01 -			
fluoranteen	0,02			
benzo(a)antraceen	0,01			
chryseen	0,01			
benzo(a)pyreen	<0,01 -			
benzo(ghi)peryleen	<0,01 -			
benzo(k)fluoranteen	<0,01 -			
indeno(1,2,3-cd)pyreen	<0,01 -			
Extraheerbare Organo Halogenen				
EOX	<0,3 -			
Minerale olie				
fractie C10 - C12	<5 -			
fractie C12 - C22	<5 -			
fractie C22 - C30	<5 -			
fractie C30 - C40	<5 -			
totaal olie C10 - C40	<20 -	21	1035	2050

M1: 1-1, 2-1, 3-1, 4-1, 5-1, 6-1 (0-50 cm-mv)

Betekenis van de tekens en afkortingen:

Blanco: geen toetsingswaarde vastgesteld,

-: onder streefwaarde of detectiegrens, +: tussen streefwaarde en ½(S+I),

++: tussen ½(S+I) en interventiewaarde, +++: boven interventiewaarde, n.b.: niet bepaald.



Verbinding	M2 (mg/kg.ds)	Grondmonster		
		S	½(S+I)	I
Organische stof (% d.s.)	0,9			
Lutum (% d.s.)	2,3			
Droge stof				
Droge stof (% d.s.)	83,2			
Metalen				
arsen	<5 -	16	23,6	31
cadmium	<0,5 -	0,44	3,5	6,6
chrom	24 -	55	131	207
koper	<10 -	17	53	89
kwik	<0,15 -	0,21	3,6	6,9
lood	<13 -	53	192	332
nikkel	11 -	12	43,1	74
zink	25 -	58	179	300
PAK				
pak-totaal (10 van VROM)	<0,1 -	1	20,5	40
pak-totaal (10 van VROM) (0.7 factor)	0,07 -	1	20,5	40
naftaleen	<0,01 -			
antraceen	<0,01 -			
fenantreen	<0,01 -			
fluoranteen	<0,01 -			
benzo(a)antraceen	<0,01 -			
chryseen	<0,01 -			
benzo(a)pyreen	<0,01 -			
benzo(ghi)peryleen	<0,01 -			
benzo(k)fluoranteen	<0,01 -			
indeno(1,2,3-cd)pyreen	<0,01 -			
Extraheerbare Organo Halogenen				
EOX	<0,3 -			
Minerale olie				
fractie C10 - C12	<5 -			
fractie C12 - C22	<5 -			
fractie C22 - C30	<5 -			
fractie C30 - C40	<5 -			
totaal olie C10 - C40	<20 -	10	505	1000

M2: 3-2, 3-3, 3-4, 5-2, 5-3, 5-4 (50-200 cm-mv)



Verbinding	B03 (µg/liter)	Grondwatermonster		
		S	½(S+I)	I
Metalen				
arseen	13 +	10	35	60
cadmium	<0,8 -	0,4	3,2	6
chrom	2,9 +	1	16	30
koper	<15 -	15	45	75
kwik	<0,05 -	0,05	0,18	0,3
lood	<15 -	15	45	75
nikkel	<15 -	15	45	75
zink	<60 -	65	433	800
Vluchtige aromaten				
benzeen	<0,2 -	0,2	15,1	30
tolueen	<0,3 -	7	504	1000
ethylbenzeen	<0,3 -	4	77	150
xylenen	<0,3 -	0,2	35	70
totaal BTEX	<1 -			
totaal BTEX (0.7 factor)	0,8			
naftaleen	<1 -	0,01	35	70
Gehalogeneerde koolwaterstoffen				
1,2-dichloorethaan	<0,6 -	7	204	400
cis-1,2-dichlooretheen	<0,1 -	0,01	10	20
tetrachlooretheen	<0,1 -	0,01	20	40
tetrachloormethaan	<0,1 -	0,01	5	10
1,1,1-trichloorethaan	<0,1 -	0,01	150	300
1,1,2-trichloorethaan	<0,1 -	0,01	65	130
trichlooretheen	<0,6 -	24	262	500
chloroform	<0,6 -	6	203	400
Chloorbenzenen				
monochloorbenzeen	<0,6 -	7	94	180
som dichloorbenzenen	<1,8 -	3	26	50
1,3-dichloorbenzeen	<0,6 -			
som dichloorbenzenen (0.7 factor)	1,3 -	3	26	50
1,2-dichloorbenzeen	<0,6 -			
1,4-dichloorbenzeen	<0,6 -			
Minerale olie				
fractie C10 - C12	<25 -			
fractie C12 - C22	<25 -			
fractie C22 - C30	<25 -			
fractie C30 - C40	<25 -			
totaal olie C10 - C40	<100 -	50	325	600

B03: (220-320 cm-mv)

BIJLAGE 6

Toegepaste normen (behalve voor laboratoriumonderzoek)

NEN 5104	Geotechniek	Classificatie van onverharde grondmonsters
NVN 5730	Bodem	Monstervoorbehandeling voor de bepaling van organische parameters in grond
NVN 5725	Bodem	Richtlijn voor het uitvoeren van vooronderzoek bij verkennend, oriënterend en nader onderzoek
NEN 5740	Bodem	Onderzoeksstrategie bij verkennend bodemonderzoek
NPR 5741	Bodem	Boorsystemen en monsternemingstoestellen voor grond, sediment en grondwater, die worden toegepast bij bodemverontreinigingsonderzoek
NPR 6616	Water en slib	Routinebepaling van de pH
NEN 5742	Bodem	Monsterneming van grond en sediment t.b.v. de bepaling van metalen, anorganische verbindingen, matig vluchtige organische verbindingen en fysisch/chemische bodemkenmerken.
NEN 5743	Bodem	Monsterneming van grond en sediment t.b.v. de bepaling van vluchtige verbindingen.
NEN 5744	Bodem	Monsterneming van grondwater t.b.v. de bepaling van metalen, anorganische verbindingen, matig vluchtige organische verbindingen en fysisch/chemische eigenschappen.
NEN 5745	Bodem	Monsterneming van grondwater t.b.v. de bepaling van vluchtige verbindingen.
NEN 5120	Geotechniek	Bepaling van stijghoogten van grondwater door middel van peilbuizen .
NEN 5751	Bodem	Vorbereiding van het monster voor fysisch-chemische analyses
NEN 5733	Bodem	Bepaling van de korrelgrootte m.b.v. zeef en pipet
NEN 5766	Bodem	Plaatsing van peilbuizen ten behoeve van milieukundig bodemonderzoek
NEN 5861	Milieu	Procedures voor monsteroverdracht
NEN-EN-ISO 5667-3	Water	Bemonstering - Deel 3: Richtlijnen voor de conservering en behandeling van monsters
NEN-ISO 7888	Water	Bepaling van het elektrisch geleidingsvermogen
SIKB protocol 2001	Milieu	Plaatsen van handboringen en peilbuizen, maken van boorbeschrijvingen, nemen van grondmonsters en waterpassen
SIKB protocol 2002	Water	Het nemen van grondwatermonsters
SIKB protocol 2018	Asbest	Locatie-inspectie en monsterneming van asbest in bodem