

Verkennend bodemonderzoek

2 percelen naast
Geldereschweg nr. 33-35 te Meddo





TITELBLAD

Projectnaam | 2 percelen naast
Geldereschweg nr. 33-35 te Meddo
Projectnummer | MT-200178

Opdrachtgever | Installatiebedrijf Pierik B.V.
Adres | Geldereschweg 35
Postcode en plaats | 7104 AM Winterswijk Meddo

Versienummer | 2
(2^e bemonstering peilbuis 39-01
toegevoegd)
Status | Definitief
Datum | 10 juli 2020

Vestiging | Groenlo
Opsteller | Dhr. A.W. Ursinus

Paraaf

Autorisatie | Dhr. J. Nijenhuis

Paraaf



INHOUDSOPGAVE

1.	INLEIDING.....	3
1.1	Achtergrond	3
1.2	Kwaliteit	3
1.3	Betrouwbaarheid	3
1.4	Onafhankelijkheid	3
1.5	Leeswijzer	3
2.	VOORONDERZOEK.....	4
2.1	Geraadpleegde bronnen	4
2.2	Huidige situatie	4
2.3	Historie.....	4
2.4	Asbest.....	6
2.5	Voorgaande onderzoeken	6
2.6	Geohydrologie.....	6
2.7	Locatie inspectie.....	6
2.8	Conclusie vooronderzoek	6
3.	HYPOTHESE EN ONDERZOEKSOPZET	7
3.1	Hypothese	7
3.2	Onderzoeksopzet	7
4.	RESULTATEN.....	8
4.1	Uitvoering veldwerk	8
4.2	Samenstelling (meng)monsters en chemische analyses.....	8
4.3	Interpretatie analyseresultaten.....	9
4.4	Uitsplitsing mengmonster	10
4.5	Interpretatie resultaten uitsplitsingen	11
5.	CONCLUSIE EN AANBEVELINGEN	12
5.1	Algemeen	12
5.2	Conclusie en aanbevelingen	12

BIJLAGEN

BIJLAGE 1	Topografische kaart
BIJLAGE 2	Kadastrale kaarten met gegevens
BIJLAGE 3	Situatietekeningen met monsternamenpunten
BIJLAGE 4	Boorbeschrijvingen
BIJLAGE 5	Analysecertificaten grond
BIJLAGE 6	Analysecertificaten grondwater
BIJLAGE 7	Toetsingstabellen
BIJLAGE 8	Projectfoto's
BIJLAGE 9	Informatie vooronderzoek
BIJLAGE 10	Onafhankelijkheidsverklaring
BIJLAGE 11	Toegepaste normen



1. INLEIDING

1.1 **Achtergrond**

Rombou B.V. heeft namens Installatiebedrijf Pierik aan Milieutechniek Rouwmaat Groenlo B.V. opdracht verleend tot het uitvoeren van een verkennend bodemonderzoek op twee percelen gelegen aan de Gelderesweg naast nr. 33-35 te Meddo (gemeente Winterswijk).

Het bodemonderzoek is uitgevoerd in het kader van een voorgenomen planontwikkeling. Het onderzoek heeft tot doel vaststellen of er een grond- of grondwaterverontreiniging aanwezig is, welke mogelijk een belemmering kan vormen.

1.2 **Kwaliteit**

De veldwerkzaamheden zijn uitgevoerd door Milieutechniek Rouwmaat Groenlo BV conform de beoordelingsrichtlijn BRL-SIKB 2000. Milieutechniek Rouwmaat Groenlo BV is gecertificeerd en erkend voor het uitvoeren van milieuhygiënisch bodemonderzoek conform deze beoordelingsrichtlijn. Het toepassingsgebied van dit certificaat betreft de BRL-SIKB protocollen 2001 (plaatsen handboringen en peilbuizen, nemen grondmonsters) en 2002 (nemen van grondwatermonsters). De grond- en grondwatermonsters zijn (voor)behandeld door middel van de AS3000-methode in het door de Raad voor Accreditatie erkende laboratorium Eurofins Analytico te Barneveld.

1.3 **Betrouwbaarheid**

Het bodemonderzoek is uitgevoerd conform de Nederlandse Norm NEN 5740 (*NEN 5740:2009+A1:2016 nl 'Bodem - Landbodem - Strategie voor het uitvoeren van verkennend bodemonderzoek - Onderzoek naar de milieuhygiënische kwaliteit van bodem en grond'*). Het vooronderzoek, dat parallel loopt aan deze norm, is uitgevoerd conform de Nederlandse Norm NEN 5725 (*NEN 5725:2017 nl 'Bodem - Landbodem - Strategie voor het uitvoeren van vooronderzoek bij verkennend en nader onderzoek'*). Ondanks de zorgvuldigheid waarmee het onderzoek is uitgevoerd, is het altijd mogelijk dat eventueel lokaal voorkomende verontreinigingen niet zijn ontdekt.

1.4 **Onafhankelijkheid**

Tussen Milieutechniek Rouwmaat Groenlo BV en de opdrachtgever is geen sprake van een relatie, die de onafhankelijkheid en de integriteit zouden beïnvloeden en/of haar werkzaamheden zou kunnen belemmeren. De onafhankelijkheidsverklaring van het uitgevoerde veldwerk is opgenomen in bijlage 10. De veldwerkzaamheden zijn uitgevoerd door een erkende medewerker, de heer N. ten Brinke.

1.5 **Leeswijzer**

In hoofdstuk 2 is de voorinformatie beschreven. Aan de hand van deze gegevens is in hoofdstuk 3 de hypothese gedefinieerd en is de onderzoeksopzet vastgesteld. Hoofdstuk 4 behandelt de resultaten van het onderzoek. Ten slotte zijn in hoofdstuk 5 de conclusies en aanbevelingen gedefinieerd.



2. VOORONDERZOEK

2.1 Geraadpleegde bronnen

Voor aanvang van het bodemonderzoek zijn de (historische) gegevens, die relevant zijn voor het onderzoek, verzameld. In bijlage 9 is de informatie van het vooronderzoek opgenomen.

Bij het vooronderzoek zijn de volgende bronnen geraadpleegd:

- informatie van de opdrachtgever
- informatie van de gemeente/omgevingsdienst
- informatie van de website topotijdreis.nl
- informatie van de website bodemloket.nl
- locatie inspectie

2.2 Huidige situatie

De onderzoekslocaties zijn gelegen aan de Geldereschweg naast nr. 33-35 te Meddo (gemeente Winterswijk). De locaties zijn kadastraal bekend als:

Perceel bouwkaavel

- gemeente Winterswijk, sectie A, nummers 9542, 9582 en 9795 met een oppervlakte van circa 940 m².

Perceel nr. 39I

- gemeente Winterswijk, sectie A, nummer 9795 met een oppervlakte van circa 680 m².

In bijlage 1 is de topografische kaart weergegeven. Bijlage 2 bevat de kadastrale kaarten met kadastrale gegevens en in bijlage 3 zijn de situatietekeningen met monsternamepunten weergegeven.

De onderzoekslocaties zijn gelegen in het centrum van Meddo. De onderzoekslocatie bestaat in de huidige situatie uit:

- een opslag-/ parkeerterrein (bouwkaavel)
- een woonperceel met naastgelegen schuur (nr. 39)



Bouwkaavel



Nr. 39

2.3 Historie

Informatie van de gemeente/omgevingsdienst

Op het perceel 33-35 (nr 39 juiste vermelding?) is een benzinstation aanwezig geweest, deze is niet meer in gebruik en 2014 geamoveerd.

Uit de resultaten van destijds uitgevoerd onderzoek blijkt niet dat er bodemverontreinigingen zijn achter gebleven.



Informatie van de website topotijdreis.nl

Uit historisch kaartmateriaal is gebleken dat (de omgeving van) de locaties al geruime tijd bebouwd zijn.



Figuur 1: Historische kaart 1930



Figuur 2: Historische kaart 1980



Figuur 4: Historische kaart 1995

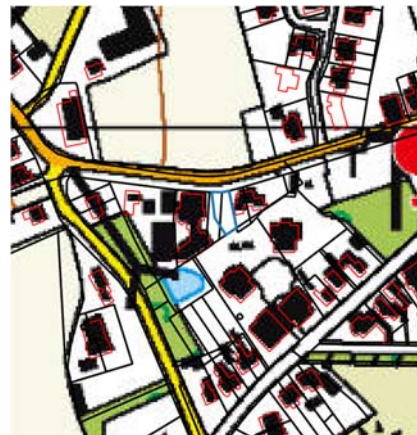

Figuur 3: Historische kaart 2015

Informatie van de website bodemloket.nl

Uit informatie van het bodemloket blijkt dat er historische activiteiten van het perceel bekend zijn.

Op nummer 33-35 is een benzineservice station in werking geweest.

Op een gedeelte van het perceel nummer 39 is een installatiebedrijf gevestigd.

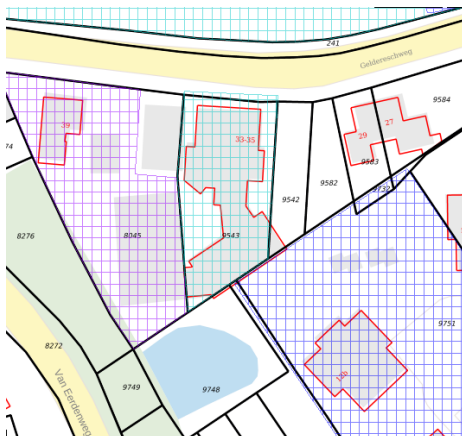

Figuur 4: Weergave bodemloket.nl



2.4 Asbest

De schuur op perceel nr. 39 heeft een asbestverdacht dak. De bodem ter plaatse is verhard, er is daarmee geen verdenking van asbestbesmetting in de bodem.

2.5 Voorgaande onderzoeken

In de nabije omgeving van de onderzoekslocatie zijn meerdere bodemonderzoek uitgevoerd:”

- 1) Indikatief bodemonderzoek Geldereschweg 39 te Meddo, kenmerk M93, 116, door Ingenieursbureau M.U.C., d.d. 6 juli 1993
- 2) Verkennend bodemonderzoek Geldereschweg 35 Winterswijk, kenmerk G85000 9605, door Rouwmaat Groep, d.d. 27 augustus 1999
- 3) Verkennend bodemonderzoek Geldereschweg 39 Winterswijk, kenmerk 2014.231, door Van der Poel Milieu Advies, d.d. augustus 2014
- 4) Aanvullende bemonstering peilbuis Geldereschweg Meddo, kenmerk 2014ao.231, door Van der Poel Milieu Advies, d.d. 23 juli 2015

Ad 1.

Dit betrof een onderzoek naar de bodemgesteldheid ter plaatse van het benzineservice station. Er is enkel geanalyseerd op minerale olie (grond en grondwater) en vluchtige aromaten (grondwater). Deze zijn niet in verhoogde waarden aangetroffen.

Ad 2.

Dit betrof een bodemonderzoek tbv nieuwbouw aan de achterzijde van het perceel 33-35. Er zijn ten hoogste licht verhoogde gehalten aangetroffen.

Ad 3.

Onderzoek tbv ontmanteling van het benzine station. Er is enkel geanalyseerd op minerale olie (grond en grondwater) en vluchtige aromaten (grondwater). Deze zijn niet in verhoogde waarden aangetroffen.

Ad 4.

Aanvullende bemonstering van het grondwater na verwijdering van het benzine station. Er is enkel geanalyseerd op minerale olie vluchtige aromaten. Deze zijn niet in verhoogde waarden aangetroffen

2.6 Geohydrologie

Op basis van de geologische overzichtskaarten en grondwaterkaart van Nederland kan het volgende beeld van de bodemopbouw worden geschetst.

Het maaiveld bevindt zich volgens het Actueel Hoogtebestand Nederland op een hoogte van circa 30 m +NAP. De gemiddelde stand van het freatisch grondwater bedraagt ± 29 m+NAP, waardoor het grondwater zich op $\pm 1,0$ m-mv zou bevinden. Uit de grondwaterkaarten van TNO blijkt dat de regionale grondwaterstromingsrichting zuidwestelijk is gericht. Het grondwater is voor zover bekend niet onderhevig aan invloeden van buitenaf.

2.7 Locatie inspectie

Bij de locatie inspectie zijn geen bijzonderheden waargenomen. De onderzoekslocatie werd aangetroffen zoals op basis van het vooronderzoek kon worden verwacht.

Het terrein is deels verhard met klinkers. Het terrein is niet opgehoogd.

2.8 Conclusie vooronderzoek

De onderzoekslocaties zijn op basis van het vooronderzoek onverdacht op het voorkomen van bodemverontreinigingen. De onderzoekslocatie is eveneens onverdacht op het voorkomen van asbest in de bodem.



3. HYPOTHESE EN ONDERZOEKSOPZET

3.1 Hypothese

De beide onderzoekslocaties worden op basis van het vooronderzoek als niet-verdacht beschouwd en hiervoor wordt de 'Onderzoeksstrategie voor een onverdachte locatie (ONV)' gehanteerd.

3.2 Onderzoeksopzet

In de onderstaande tabel is de onderzoeksopzet weergegeven.

Aantal boringen (excl. peilbuizen)	Aantal peilbuizen	Analyses Standaardpakket-grond	Analyses Standaardpakket-grondwater
Bouwkavel			
4x tot ± 0,5 m-mv 1x tot ± 2,0 m-mv	1	1x bovengrond 1x ondergrond	1x grondwater
Nr. 39			
4x tot ± 0,5 m-mv 1x tot ± 2,0 m-mv	1	1x bovengrond 1x ondergrond	1x grondwater

Standaardpakket grond:

- Lutum en organische stof (volgens AS3010)(bovengrond en optioneel in de ondergrond)
- Zware metalen (Ba, Cd, Co, Cu, Hg, Pb, Mo, Ni, Zn) (volgens AS3010)
- PCB's (volgens AS3010 en AS3020)
- Polycyclische Aromatische Koolwaterstoffen (10 PAK uit Leidraad Bodembescherming, volgens AS3010)
- Minerale olie (C10-40) (volgens AS3010)

Standaardpakket grondwater:

- Zware metalen (Ba, Cd, Co, Cu, Hg, Pb, Mo, Ni, Zn)(volgens AS3110)
- Vluchtige aromaten (benzeen, toluen, ethylbenzeen, xylene, styreen, naftaleen) (volgens AS3110 en AS3130)
- Vluchtige gehalogeneerde koolwaterstoffen (vinylchloride, chloorethenen, chloormethaan, chloroform, chloorethanen, chloorpropanen en bromoform) (volgens AS3110)
- Minerale olie (C10-40), (volgens AS3110)



4. RESULTATEN

4.1 Uitvoering veldwerk

De veldwerkzaamheden zijn uitgevoerd op 22 april 2020, op 4 mei 2020 zijn de peilbuizen bemonsterd. Op de tekening in bijlage 3 staan de diverse boringen weergegeven.

Het opgeboorde materiaal is beoordeeld op korrelgrootte (=textuur), kleur, geur, oliewaterreactie en andere bijzonderheden.

De bovengrond bestaat overwegend uit donkerbruin, matig fijn zand. Daaronder bestaat de ondergrond overwegend uit lichtbruin, matig fijn zand, overgaand in uiterst grof zand, danwel volledig grind.

In de opgeboorde grond ter plaatse van het bouwkevel zijn zintuiglijk geen bijzonderheden aangetroffen. Wel wordt opgemerkt dat, door de aanwezigheid van het grindpakket, de peilbuis niet op de juiste diepte afgewerkt kon worden.

In de opgeboorde grond van boring 39-02 is zintuiglijk een zwakke keramiek en baksteenbimenging aangetroffen.

De opgeboorde grond van boring 39-05 bestaat tot einddiepte boring (2,0 m-mv) uit humusloos zand. Deze boring staat vermoedelijk in een voormalige tankgat van het voormalige benzinestation.

De complete omschrijvingen van de boorprofielen staan vermeld in bijlage 4.

In de onderstaande tabel staan de meetresultaten van het grondwater weergegeven:

Peilbuis	Filterstelling (m-mv)	Grondwaterstand (m-mv)	Zuurgraad (pH)	Geleidbaarheid EGV ($\mu\text{S}/\text{cm}$)	Troebelheid (NTU)
01	0,90 - 1,90	1,04	5,4	510	9,41
39-01	2,35 - 3,35	1,61	4,7	360	10,8
39-01(herb)	2,35 - 3,35	1,58	6,0	470	11,4

Geen van de gemeten waarden wijkt duidelijk af van de waarde, welke gezien de natuurlijke omstandigheden verwacht kan worden. Wel zijn de pH-waarden laag, dit kan een uitspoeling van metalen uit de grond tot gevolg hebben.

4.2 Samenstelling (meng)monsters en chemische analyses

Op basis van de zintuiglijke waarnemingen zijn (meng)monsters samengesteld van de grond. In onderstaande tabel staan de mengmonsters weergegeven.

Grond(meng)monster(s)	Samenstelling	Traject (m-mv)	Analyse
Bouwkevel			
BG bouwkevel	01 (0,15 - 0,50), 02 (0,25 - 0,50), 03 (0,25 - 0,50)	0,15 – 0,50	Standaardpakket grond
OG bouwkevel	01 (0,50 - 1,00), 01 (1,00 - 1,50), 02 (1,20 - 1,50)	0,50 – 1,50	Standaardpakket grond
Nr. 39			
BG nr. 39	39-01 (0,00 - 0,50), 39-02 (0,00 - 0,30), 39-02 (0,30 - 0,50), 39-03 (0,00 - 0,50), 39-04 (0,00 - 0,50), 39-06 (0,00 - 0,50)	0,00 – 0,50	Standaardpakket grond
OG nr. 39	39-01 (1,30 - 1,70), 39-01 (1,70 - 2,00), 39-05 (0,50 - 1,00), 39-05 (1,00 - 1,50), 39-05 (1,50 - 2,00)	0,50 – 1,50	Standaardpakket grond
Grondwatermonster(s)			
Bouwkevel			
Pb 01	01-1-1	0,90 0 1,90	Standaardpakket grondwater
Nr. 39			
Pb 39-01	39-01-1-1	2,35 – 3,35	Standaardpakket grondwater
Pb 39-01(herb)	39-01-1-1	2,35 – 3,35	Nikkel



Motivatie:

BG bouwkvavel is samengesteld uit de individuele grondmonsters van de bovengrond van het bouwkvavel.
OG bouwkvavel is samengesteld uit de individuele grondmonsters van de ondergrond van het bouwkvavel.

BG nr. 39 is samengesteld uit de individuele grondmonsters van de bovengrond van perceel nr. 39.
OG nr. 39 is samengesteld uit de individuele grondmonsters van de ondergrond van perceel nr. 39.

4.3 Interpretatie analyseresultaten

In bijlage 5 zijn de analyserapporten van de grond opgenomen en in bijlage 6 van het grondwater. De toetsingstabellen zijn weergegeven in bijlage 7. De gemeten gehalten zijn met behulp van het organisch stof- en lutumgehalte, omgerekend naar gehalten in een standaardbodem en vervolgens getoetst.

In de onderstaande tabel worden de concentraties aangegeven die de geldende toetsingskaders overschrijden, daarnaast is een indicatie van de te verwachten bodemkwaliteitsklasse volgens het Besluit Bodemkwaliteit weergegeven.

Grond (meng)monster(s)	Traject (m-mv)	Gehalte > AW/S	Gehalte > T	Gehalte > I	Indicatie BBK
Bouwkvavel					
BG bouwkvavel	0,15 – 0,50	-	-	-	AW
OG bouwkvavel	0,50 – 1,50	-	-	-	AW
Nr. 39					
BG nr. 39	0,00 – 0,50	Lood, PCB(7)	Cadmium	Koper, zink	NT > I
OG nr. 39	0,50 – 1,50	-	-	-	AW
Grondwatermonster(s)					
Pb 01	0,90 – 1,90	Minerale olie	-	-	N.v.t.
Pb 39-01	2,35 – 3,35	Barium	Nikkel	-	N.v.t.
Pb 39-01(herb)	2,35 – 3,35		Nikkel	-	N.v.t.
Betekenis van de tekens en afkortingen WBB: S = streefwaarde AW = achtergrondwaarde (licht verontreinigd) T = tussenwaarde (matig verontreinigd) I = interventiewaarde (sterk verontreinigd) - = onder achtergrondwaarde of detectiegrens			Betekenis van de afkortingen BBK: AW= toepasbaar voldoet aan Achtergrondwaarde Wonen= toepasbaar (functieklassse Wonen) Industrie= toepasbaar (functieklassse industrie) NT < I= niet toepasbaar, maar kleiner dan Interventiewaarde NT > I= niet toepasbaar, groter dan Interventiewaarde		

Toelichting:

Bouwkvavel

In de beide grond(meng)monsters zijn geen van de onderzochte stoffen aangetroffen in een concentratie boven de achtergrondwaarde van de desbetreffende stof.

In het grondwatermonster is een licht verhoogd gehalte aan minerale olie aangetroffen. Dit gehalte is niet eenduidig te verklaren, maar is van dien aard dat deze geen verdere aandacht behoeft.

Nr. 39

In het grond(meng)monster van de bovengrond zijn sterke verhoogde gehalten aan koper en zink, een matig verhoogd gehalte aan cadmium en licht verhoogde gehalten aan lood en PCB(7) aangetoond.

De verhoogde gehalten zijn niet eenduidig te verklaren.

In het grond(meng)monster van de ondergrond zijn geen van de onderzochte stoffen aangetroffen in een concentratie boven de achtergrondwaarde van de desbetreffende stof.

In het grondwatermonster is een matig verhoogd gehalte aan nikkel en een licht verhoogd gehalte aan barium aangetroffen. Het matig verhoogde gehalte aan nikkel overschrijdt de nom voor nader onderzoek, hierom is een herbemonstering van deze peilbuis uitgevoerd. Het 2^e gehalte aan nikkel is nagenoeg gelijk (59 ug/l vs 58 ug/l) aan de 1^e bemonstering.

De verhoogde gehalten aan nikkel en barium houden vermoedelijk verband met de lage pH, waardoor van nature voorkomende metalen in de grond uitspoelen naar het grondwater. Er is sprake van, van nature verhoogde gehalten. Deze gehalten behoeven geen verdere aandacht.



4.4 Uitsplitsing mengmonster

Naar aanleiding van de sterk verhoogde gehalten aan koper en zink en matig verhoogde gehalten aan cadmium in het mengmonster van de bovengrond 'BG nr. 39' is besloten dit mengmonster uit te splitsen en de afzonderlijke monsters te laten analyseren op zware metalen (9 stuks). In de onderstaande tabel staan de overschrijdingen weergegeven.

Grond (meng)monster(s)	Traject (m-mv)	Gehalte > AW/S	Gehalte > T	Gehalte > I	Indicatie BBK
39-01	0,00 - 0,50	Cadmium, koper, zink	-	Lood	NT > I
39-02-1	0,00 – 0,30	Koper, lood, zink	-	-	Industrie
39-02-2	0,30 – 0,50	Lood, zink	-	-	Industrie
39-03	0,00 – 0,50	Kwik, lood, zink	-	-	Wonen
39-04	0,00 – 0,50	Lood, zink	-	-	AW
39-06	0,00 – 0,50	Koper	-	-	AW
Betekenis van de tekens en afkortingen WBB: S = streefwaarde AW = achtergrondwaarde (licht verontreinigd) T = tussenwaarde (matig verontreinigd) I = interventiewaarde (sterk verontreinigd) - = onder achtergrondwaarde of detectiegrens			Betekenis van de afkortingen BBK: AW= toepasbaar voldoet aan Achtergrondwaarde Wonen= toepasbaar (functieklasse Wonen) Industrie= toepasbaar (functieklasse industrie) NT < I= niet toepasbaar, maar kleiner dan Interventiewaarde NT > I= niet toepasbaar, groter dan Interventiewaarde		

Toelichting:

In alle zes de deelmonsters zijn licht verhoogde gehalten aan cadmium, koper, kwik, lood en/of zink aangetroffen. In monster 39-01 is een sterk verhoogd gehalte aan lood aangetroffen.

De sterk verhoogde gehalten aan koper en zink uit het originele grondmonster kunnen niet herleidt worden. Ook het sterk verhoogde gehalte aan lood in deelmonster 39-01 staat niet in verhouding tot het aangetroffen gehalte in het mengmonster.

Hierom is besloten om de deelmonsters nogmaals te laten analyseren op zware metalen (9 stuks). In de onderstaande tabel staan de overschrijdingen weergegeven.

Grond (meng)monster(s)	Traject (m-mv)	Gehalte > AW/S	Gehalte > T	Gehalte > I	Indicatie BBK
39-01a	0,00 - 0,50	Cadmium, koper, kwik, zink	Lood	-	Industrie
39-02-1a	0,00 – 0,30	Cadmium, koper, lood, zink	-	-	Industrie
39-02-2a	0,30 – 0,50	Kwik, lood, zink	-	-	Industrie
39-03a	0,00 – 0,50	Kwik, lood	-	-	AW
39-04a	0,00 – 0,50	Lood, zink	-	-	AW
39-06a	0,00 – 0,50	-	-	-	AW
Betekenis van de tekens en afkortingen WBB: S = streefwaarde AW = achtergrondwaarde (licht verontreinigd) T = tussenwaarde (matig verontreinigd) I = interventiewaarde (sterk verontreinigd) - = onder achtergrondwaarde of detectiegrens			Betekenis van de afkortingen BBK: AW= toepasbaar voldoet aan Achtergrondwaarde Wonen= toepasbaar (functieklasse Wonen) Industrie= toepasbaar (functieklasse industrie) NT < I= niet toepasbaar, maar kleiner dan Interventiewaarde NT > I= niet toepasbaar, groter dan Interventiewaarde		

In vijf van de zes de deelmonsters zijn licht verhoogde gehalten aan cadmium, koper, kwik, lood en/of zink aangetroffen. In monster 39-01 is een matig verhoogd gehalte aan lood aangetroffen.

Het sterk verhoogde gehalte aan lood aangetroffen bij de eerste uitsplitsing kan niet worden herleidt.



4.5 Interpretatie resultaten uitsplitsingen

De (sterk) verhoogde gehalten aan koper, lood en zink worden door aanvullende analyses niet bevestigd. Het laboratorium is gevraagd om hier een verklaring te kunnen geven. Als verklaring werd benoemd dat de bodem(monsters) heterogeen van aard is (zijn). De reactie van het laboratorium is in bijlage 7 opgenomen.

Aangehouden moet worden dat er geen sprake is van sterk verhoogde gehalten aan koper, lood en/of zink in de bovengrond van perceel nr. 39.

De bovengrond voldoet deels aan bodemkwaliteitsklasse Industrie, deels aan Achtergrondwaarde/ Wonen. Bij eventuele bestemmingsplanwijziging naar de functie Wonen dient er rekening mee te worden gehouden dat de bodem op delen van het terrein niet geschikt is voor deze functie. Er zijn dan aanvullende acties benodigd in de vorm van sanering en/of afdekking van deze terreindelen.



5. CONCLUSIE EN AANBEVELINGEN

5.1 Algemeen

Rombou B.V. heeft namens Installatiebedrijf Pierik aan Milieutechniek Rouwmaat Groenlo B.V. opdracht verleend tot het uitvoeren van een verkennend bodemonderzoek op twee percelen gelegen aan de Gelderesweg naast nr. 33-35 te Meddo (gemeente Winterswijk).

Het bodemonderzoek is uitgevoerd in het kader van een voorgenomen planontwikkeling. Het onderzoek heeft tot doel vaststellen of er een grond- of grondwaterverontreiniging aanwezig is, welke mogelijk een belemmering kan vormen.

5.2 Conclusie en aanbevelingen

Uit het uitgevoerde bodemonderzoek kan het volgende worden geconcludeerd:

Bouwkavel

- De bovengrond bestaat overwegend uit donkerbruin, matig fijn zand. Daaronder bestaat de ondergrond overwegend uit lichtbruin, matig fijn zand, overgaand in uiterst grof zand, danwel volledig grind;
- In de opgeboorde grond zijn zintuiglijk geen bijzonderheden aangetroffen. Wel wordt opgemerkt dat, door de aanwezigheid van het grindpakket, de peilbuis niet op de juiste diepte afgewerkt kon worden;
- In de beide grond(meng)monsters zijn geen van de onderzochte stoffen aangetroffen in een concentratie boven de achtergrondwaarde van de desbetreffende stof;
- In het grondwatermonster is een licht verhoogd gehalte aan minerale olie aangetroffen.

Nr. 39

- De bovengrond bestaat overwegend uit donkerbruin, matig fijn zand. Daaronder bestaat de ondergrond overwegend uit lichtbruin, matig fijn zand, overgaand in uiterst grof zand;
- In de opgeboorde grond van boring 39-02 is zintuiglijk een zwakke keramiek en baksteenbijmenging aangetroffen;
- De opgeboorde grond van boring 39-05 bestaat tot einddiepte boring (2,0 m-mv) uit humusloos zand. Deze boring staat vermoedelijk in een voormalige tankgat van het voormalige benzinestation;
- In het grond(meng)monster van de bovengrond zijn sterke verhoogde gehalte aan koper en zink, een matig verhoogd gehalte aan cadmium en licht verhoogde gehalten aan lood en PCB(7) aangetoond;
 - Na separate analyses zijn in alle zes de deelmonsters licht verhoogde gehalten aan cadmium, koper, kwik, lood en/of zink aangetroffen. In monster 39-01 is een sterk verhoogd gehalte aan lood aangetroffen;
 - Na de tweede ronde separate analyses zijn in vijf van de zes deelmonsters licht verhoogde gehalten aan cadmium, koper, kwik, lood en/of zink aangetroffen. In monster 39-01 is een matig verhoogd gehalte aan lood aangetroffen;
- In het grond(meng)monster van de ondergrond zijn geen van de onderzochte stoffen aangetroffen in een concentratie boven de achtergrondwaarde van de desbetreffende stof;
- In het grondwatermonster is een matig verhoogd gehalte aan nikkel en een licht verhoogd gehalte aan barium aangetroffen. Ook bij een 2^e bemonstering is een matig verhoogd gehalte aan nikkel aangetroffen.

De sterk verhoogde gehalten aan koper en zink aangetroffen in het originele grondmengmonster kunnen middels de twee rondes van separate analyse van de deelmonsters niet herleidt worden.

Ook het sterk verhoogde gehalte aan lood in deelmonster 39-01 staat niet in verhouding tot het aangetroffen gehalte in het mengmonster.

Aangehouden moet worden dat er geen sprake is van sterk verhoogde gehalten aan koper, lood en/of zink in de bovengrond van perceel nr. 39.

Voor verdere ontwikkeling van het perceel wordt wel aanbevolen om hierover overeenstemming met het bevoegd gezag te verkrijgen.



Het licht verhoogde gehalte aan minerale olie in het grondwatermonster afkomstig uit peilbuis 01 (bouwkavel) is niet eenduidig te verklaren, maar is van dien aard dat deze geen verdere aandacht behoeft.

Het matig verhoogde gehalte aan nikkel en licht verhoogde gehalte aan barium in het grondwatermonster afkomstig uit peilbuis 39-01 (nr. 39) houden vermoedelijk verband met de lage pH, waardoor van nature voorkomende metalen in de grond uitspoelen naar het grondwater. Er is sprake van, van nature verhoogde gehalten. Deze gehalten behoeven geen verdere aandacht.

De bodem (boven- en ondergrond) ter plaatse van het bouwkavel voldoet aan bodemkwaliteitsklasse 'Achtergrondwaarde'

De ondergrond ter plaatse van perceel nr. 39 voldoet aan bodemkwaliteitsklasse 'Achtergrondwaarde'.

De bovengrond voldoet hier niet aan. De bovengrond voldoet deels aan bodemkwaliteitsklasse Industrie, deels aan Achtergrondwaarde/ Wonen.

Bij eventuele bestemmingsplanwijziging naar de functie Wonen dient er rekening mee te worden gehouden dat de bodem op delen van het terrein niet geschikt is voor deze functie. Er zijn dan aanvullende acties benodigd in de vorm van sanering en/of afdekking van deze terreindelen.



BIJLAGE 1

TOPOGRAFISCHE KAART

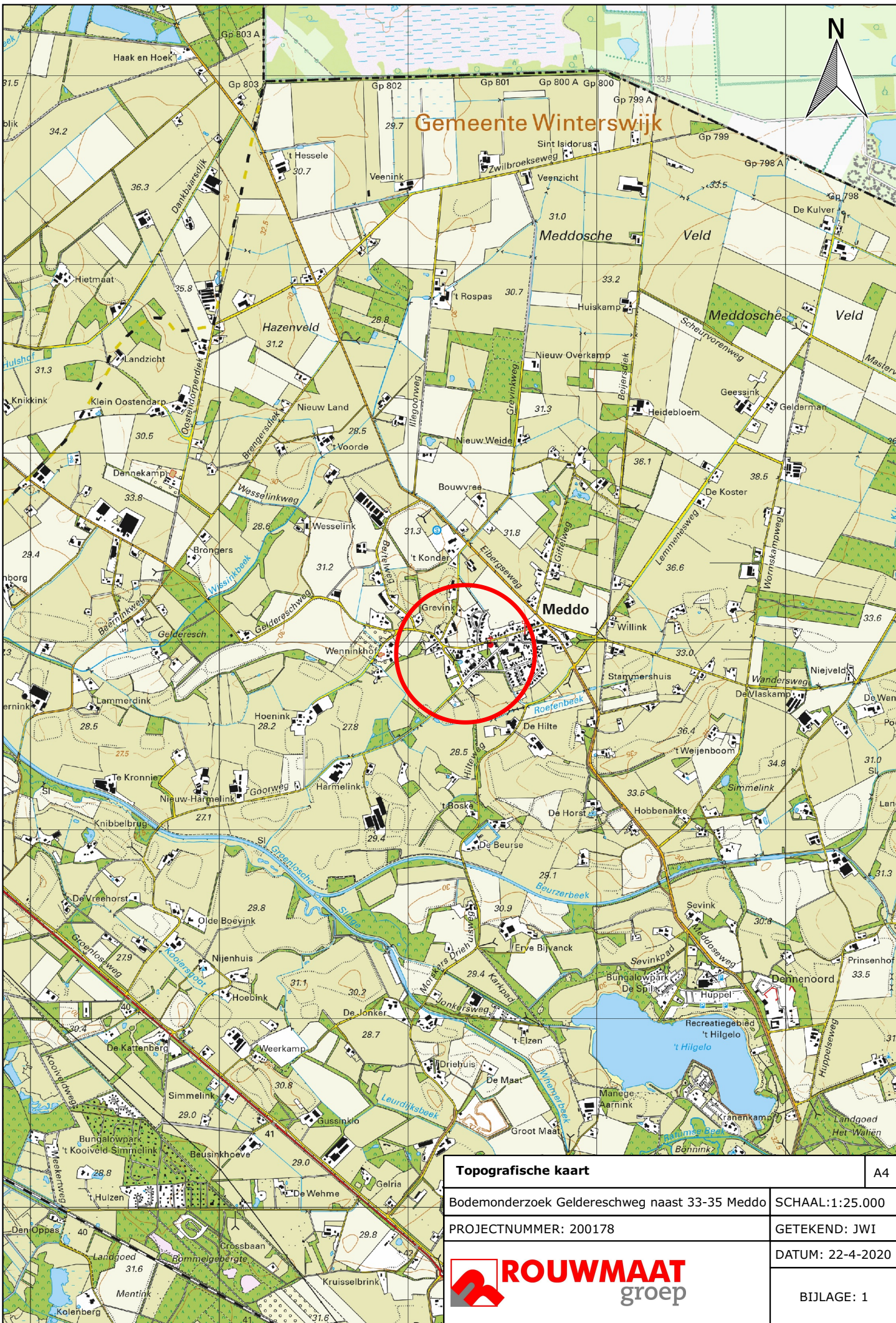

Gemeente Winterswijk

Topografische kaart	A4
Bodemonderzoek Geldereschweg naast 33-35 Meddo	SCHAAL:1:25.000
PROJECTNUMMER: 200178	GETEKEND: JWJ
	DATUM: 22-4-2020
	BIJLAGE: 1



BIJLAGE 2

KADASTRALE KAART

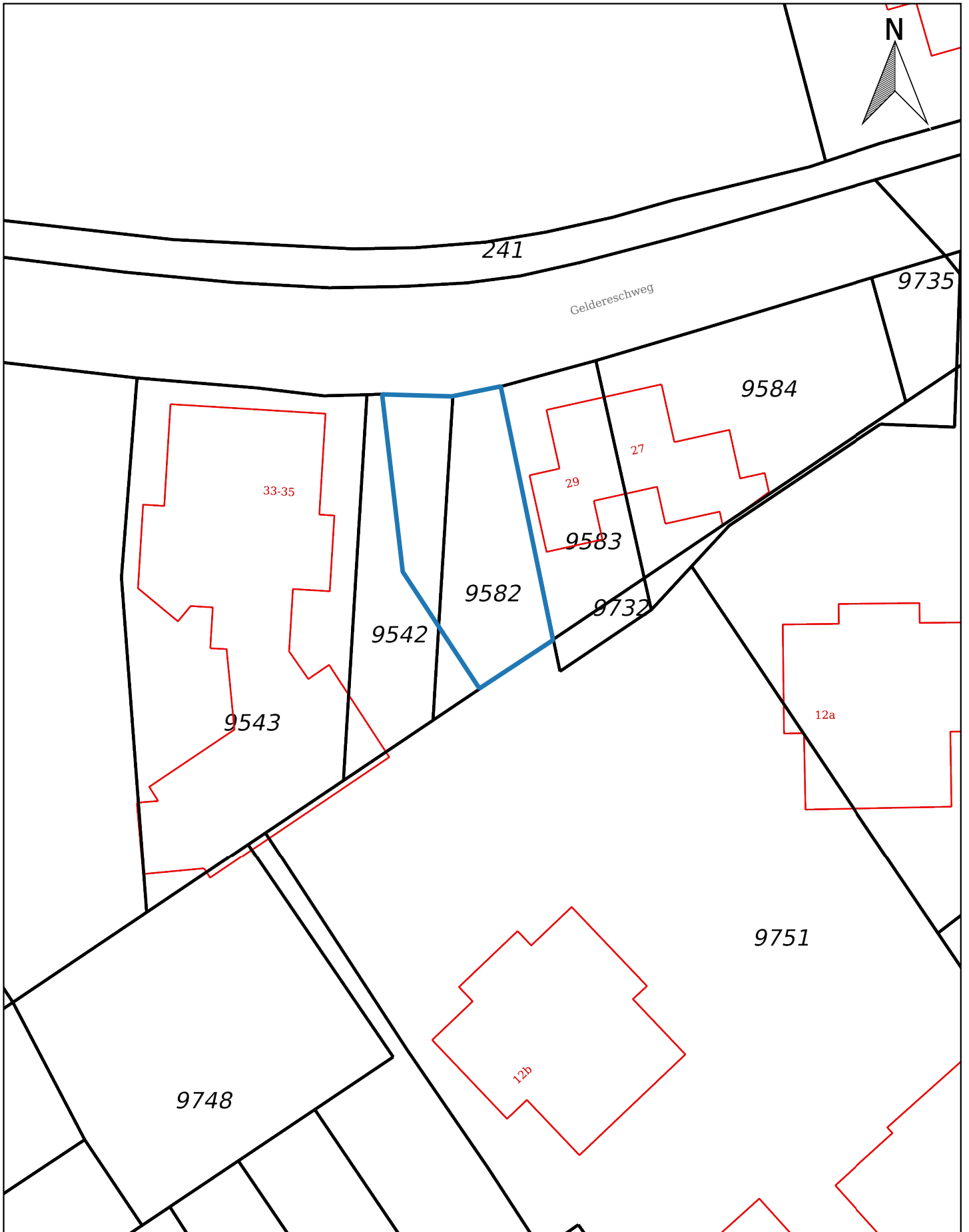

Kadastraal object	
Kadastrale gemeente:	Winterswijk
Sectie:	A
Perceel:	9542 (ged.) en 9582 (ged.)

97
9778
79

Kadastrale kaart		A4
Bodemonderzoek Geldereschweg naast 33-35 Meddo		SCHAAL:1:500
PROJECTNUMMER: 200178		GETEKEND: JWI
		DATUM: 22-4-2020
		BIJLAGE: 2

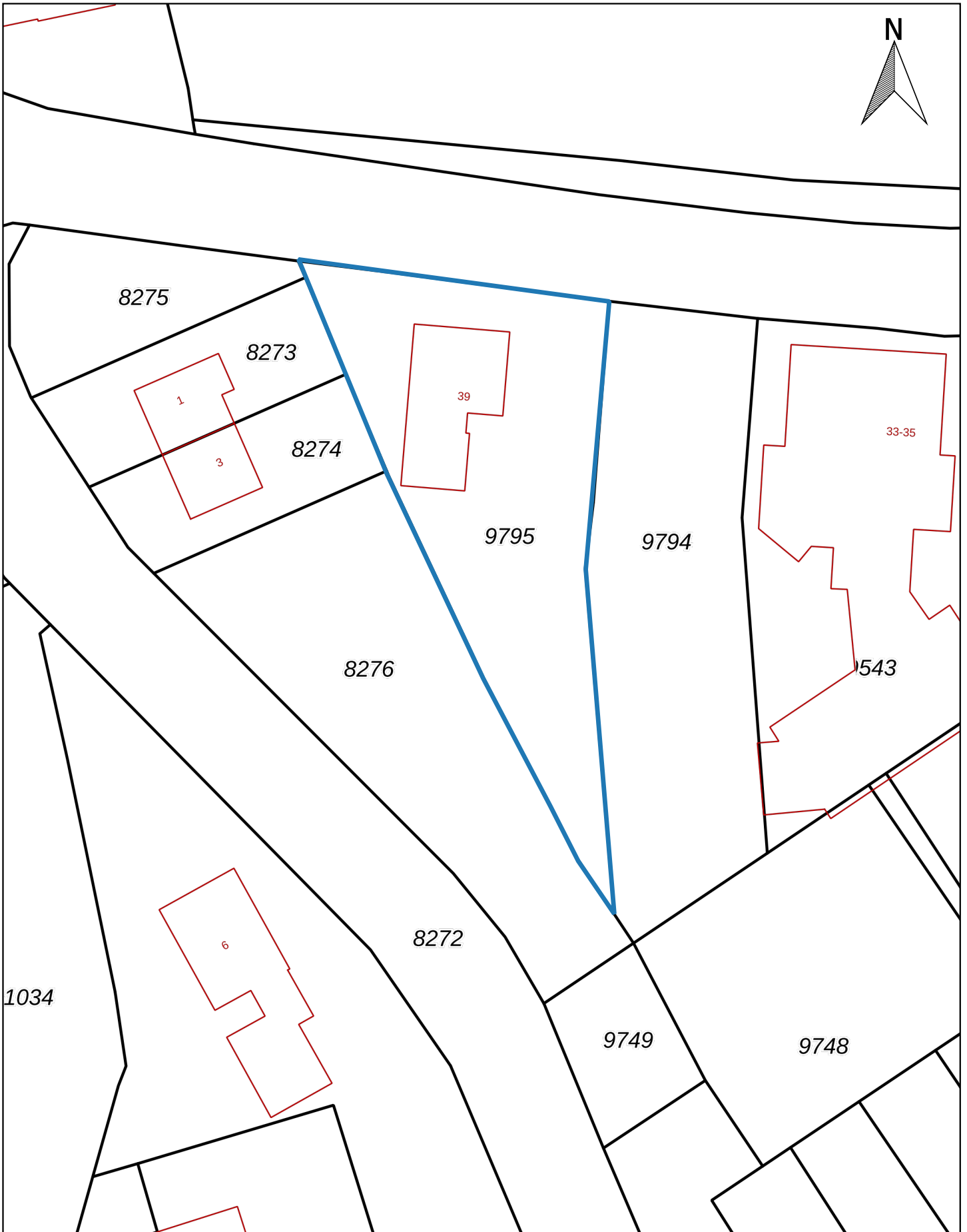
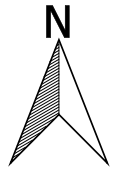

Kadastraal object 589	
Kadastrale gemeente:	Winterswijk
Sectie:	A
Perceel:	9795

Kadastrale kaart		A4
Bodemonderzoek Geldereschweg naast 33-35 Meddo		SCHAAL: 1:500
PROJECTNUMMER: 200178		GETEKEND: JNI
		DATUM: 22-6-2020
		BIJLAGE: 2



BIJLAGE 3

SITUATIETEKENING MET MONSTERNAMEPUNTEN

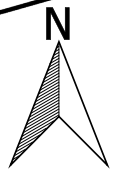

Geldereschweg

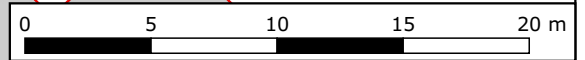
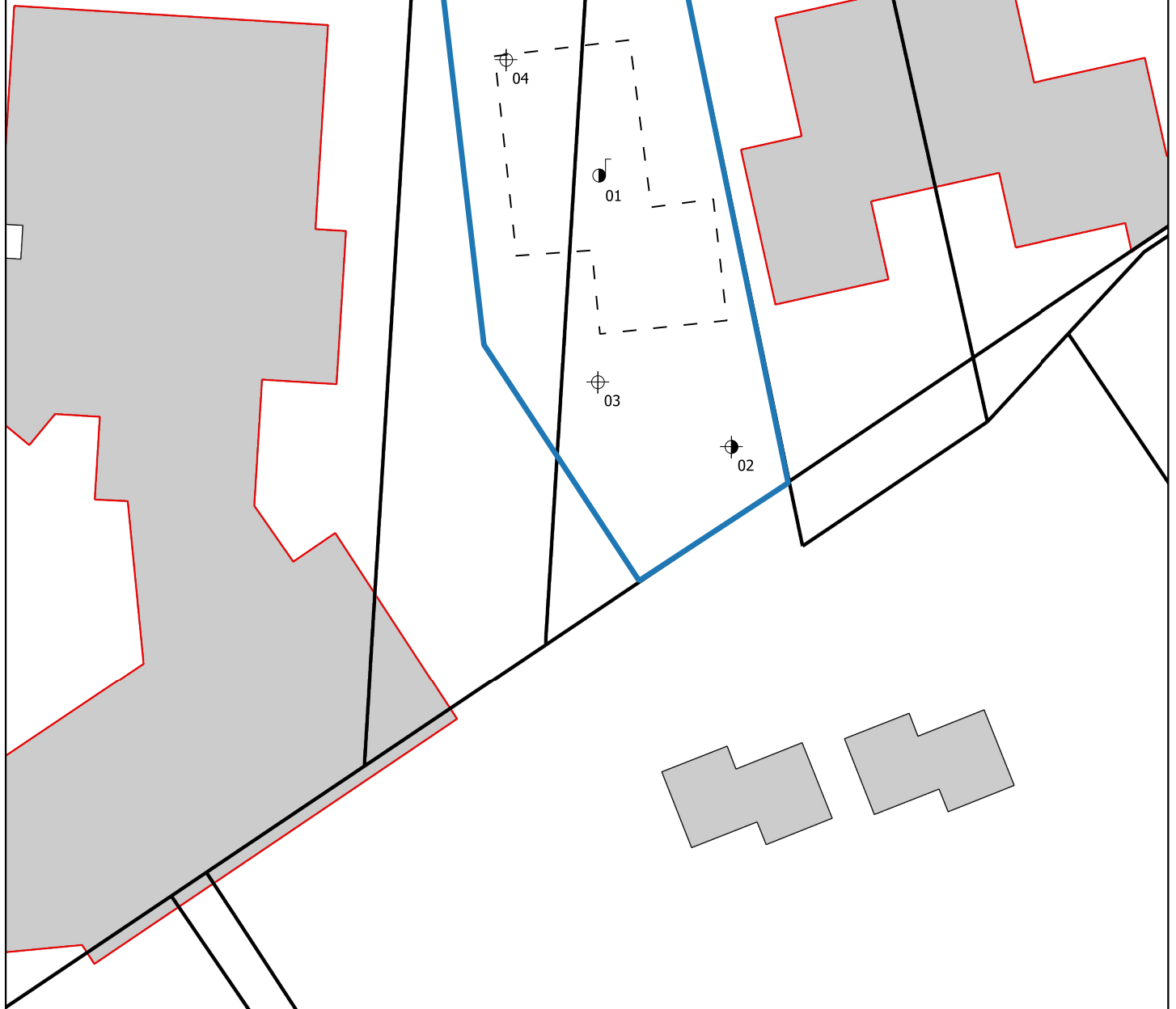

Legenda	
	Bebouwing
	Locatiegrens
	Boring tot 0,5 m -mv
	Boring tot 2,0 m -mv
	Peilbuis

Situatietekening met monsternamepunten		A4
Bodemonderzoek Geldereschweg 33-35 Meddo; bouwkaavel		SCHAAL:1:300
PROJECTNUMMER: MT-200178		GETEKEND: AUR
		DATUM:19-5-2020
		BIJLAGE: 3

Geldereschweg

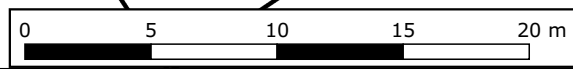

Legenda	
	Bebouwing
	Locatiegrens
	Boring tot 0,5 m -mv
	Boring tot 2,0 m -mv
	Peilbuis

Situatietekening met monsternamepunten		A4
Bodemonderzoek Geldereschweg 33-35 Meddo; nr. 39	SCHAAL:1:300	
PROJECTNUMMER: MT-200178	GETEKEND: AUR	
	DATUM:19-5-2020	
	BIJLAGE: 3	



BIJLAGE 4

BOORBESCHRIJVINGEN



Boring: 01

Datum: 22-4-2020
GWS: 90

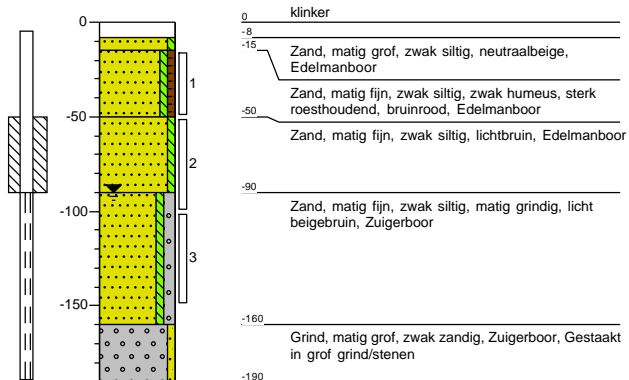

Boring: 02

Datum: 22-4-2020
GWS: 120

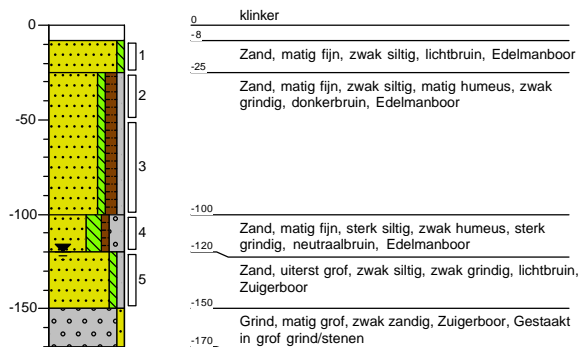

Boring: 03

Datum: 22-4-2020



Boring: 04

Datum: 22-4-2020

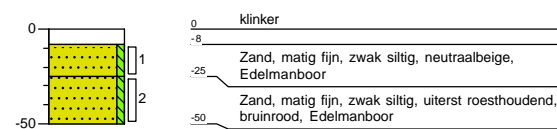



Boring: 39-01

Datum: 22-4-2020

GWS: 160

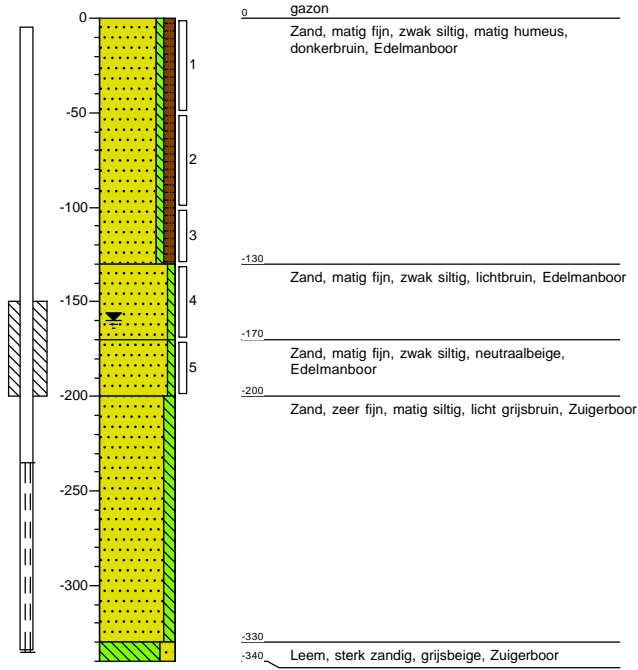

Boring: 39-02

Datum: 22-4-2020

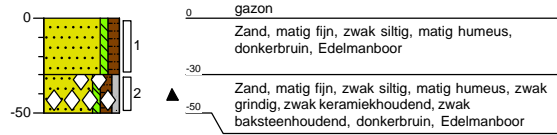

Boring: 39-03

Datum: 22-4-2020

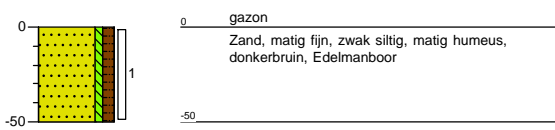

Boring: 39-04

Datum: 22-4-2020

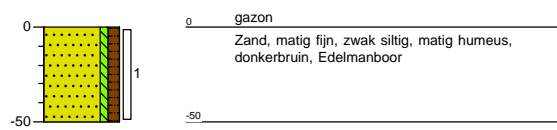



Boring: 39-05

Datum: 22-4-2020

GWS: 160

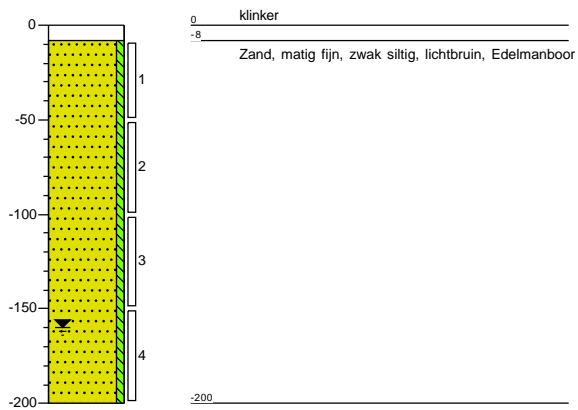

Boring: 39-06

Datum: 22-4-2020

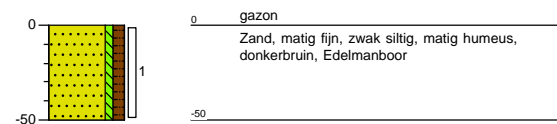



BIJLAGE 5

ANALYSECERTIFICATEN GROND

Rouwmaat Milieutechniek
T.a.v. André Ursinus
Postbus 74
7140 AB GROENLO
NETHERLANDS

Analyscertificaat

Datum: 01-May-2020

Hierbij ontvangt u de resultaten van het navolgende laboratoriumonderzoek.

Certificaatnummer/Versie	2020062584/1
Uw project/verslagnummer	200178
Uw projectnaam	Geldereschweg 33-35 Meddo
Uw ordernummer	
Monster(s) ontvangen	23-Apr-2020

Dit certificaat mag uitsluitend in zijn geheel worden gereproduceerd.
De analyse resultaten hebben alleen betrekking op het beproefde object.

De grondmonsters worden tot 4 weken na datum ontvangst bewaard en watermonsters tot 2 weken na datum ontvangst. Zonder tegenbericht worden de monsters nadien afgevoerd.
Indien de monsters langer bewaard dienen te blijven verzoeken wij U dit exemplaar uiterlijk 1 werkdag voor afloop van de standaardbewaarperiode ondertekend aan ons te retourneren. Voor de kosten van het langer bewaren van monsters verwijzen wij naar de prijslijst.

Bewaren tot:

Datum:

Naam:

Handtekening:

Wij vertrouwen erop uw opdracht hiermee naar verwachting te hebben uitgevoerd, mocht U naar aanleiding van dit analyscertificaat nog vragen hebben verzoeken wij U contact op te nemen met de afdeling Verkoop en Advies.

Met vriendelijke groet,

Eurofins Analytico B.V.



Ing. A. Veldhuizen
Technical Manager

Eurofins Analytico B.V.

Gildeweg 42-46
3771 NB Barneveld
P.O. Box 459
3770 AL Barneveld NL

Tel. +31 (0)34 242 63 00
Fax +31 (0)34 242 63 99
E-mail info-env@eurofins.nl
Site www.eurofins.nl

BNP Paribas S.A. 227 9245 25
IBAN: NL71BNPA0227924525
BIC: BNPANL2A
KvK/CoC No. 09088623
BTW/VAT No. NL 8043.14.883.B01

Eurofins Analytico B.V. is ISO 14001: 2015 gecertificeerd door TÜV en erkend door het Vlaamse Gewest (OVAM en Dep. Omgeving), het Brusselse Gewest (BIM), het Waalse Gewest (DGRNE-OWD) en door de overheid van Luxemburg (MEV).

Analysecertificaat

Uw project/verslagnummer	200178	Certificaatnummer/Versie	2020062584/1
Uw projectnaam	Geldereschweg 33-35 Meddo	Startdatum	24-Apr-2020
Uw ordernummer		Rapportagedatum	01-May-2020/13:50
Monsternemer		Bijlage	A, B, C
Monstermatrix	Grond (AS3000)	Pagina	1/2

Analyse	Eenheid	1	2	3	4
Voorbehandeling					
Cryogeen malen AS3000		Uitgevoerd	Uitgevoerd	Uitgevoerd	Uitgevoerd
Bodemkundige analyses					
S Droge stof	% (m/m)	87.1	90.7	86.3	86.6
S Organische stof	% (m/m) ds	2.5	3.7	<0.7	<0.7
Gloeirest	% (m/m) ds	97	96	99	100
S Korrelgrootte < 2 µm (Lutum)	% (m/m) ds	2.3	3.1	<2.0	2.8
Metalen					
S Barium (Ba)	mg/kg ds	<20	35	<20	<20
S Cadmium (Cd)	mg/kg ds	<0.20	4.7	<0.20	<0.20
S Kobalt (Co)	mg/kg ds	<3.0	<3.0	<3.0	<3.0
S Koper (Cu)	mg/kg ds	5.0	14000	<5.0	<5.0
S Kwik (Hg)	mg/kg ds	<0.050	0.073	<0.050	<0.050
S Molybdeen (Mo)	mg/kg ds	<1.5	<1.5	<1.5	<1.5
S Nikkel (Ni)	mg/kg ds	<4.0	8.6	<4.0	4.5
S Lood (Pb)	mg/kg ds	16	140	<10	<10
S Zink (Zn)	mg/kg ds	34	4800	<20	<20
Minerale olie					
Minerale olie (C10-C12)	mg/kg ds	<3.0	<3.0	<3.0	<3.0
Minerale olie (C12-C16)	mg/kg ds	<5.0	<5.0	<5.0	<5.0
Minerale olie (C16-C21)	mg/kg ds	<5.0	<5.0	<5.0	<5.0
Minerale olie (C21-C30)	mg/kg ds	<11	13	<11	<11
Minerale olie (C30-C35)	mg/kg ds	<5.0	8.0	<5.0	<5.0
Minerale olie (C35-C40)	mg/kg ds	<6.0	<6.0	<6.0	<6.0
S Minerale olie totaal (C10-C40)	mg/kg ds	<35	<35	<35	<35
Polychloorbifenylen, PCB					
S PCB 28	mg/kg ds	<0.0010	<0.0010	<0.0010	<0.0010
S PCB 52	mg/kg ds	<0.0010	<0.0010	<0.0010	<0.0010
S PCB 101	mg/kg ds	<0.0010	0.0010	<0.0010	<0.0010
S PCB 118	mg/kg ds	<0.0010	<0.0010	<0.0010	<0.0010

Nr.	Monsteromschrijving	Datum monstername	Monster nr.
1	BG bouwkaavel (15-50)	22-Apr-2020	11326541
2	BG nr. 39 (0-50)	22-Apr-2020	11326542
3	OG bouwkaavel (50-150)	22-Apr-2020	11326543
4	OG nr. 40 (50-200)	22-Apr-2020	11326544



Q: door RvA geaccrediteerde verrichting
 R: AP04 erkende verrichting
 S: AS SIKB erkende verrichting
 V: VLAREL erkende verrichting

Eurofins Analytico B.V.

Gildeweg 42-46
 3771 NB Barneveld
 P.O. Box 459
 3770 AL Barneveld NL
 Tel. +31 (0)34 242 63 00
 Fax +31 (0)34 242 63 99
 E-mail info-env@eurofins.nl
 Site www.eurofins.nl

BNP Paribas S.A. 227 9245 25
 IBAN: NL71BNPA0227924525
 BIC: BNPANL2A
 KvK/CoC No. 09088623
 BTW/VAT No. NL 8043.14.883.B01

Dit certificaat mag uitsluitend in zijn geheel worden gereproduceerd.
 Eurofins Analytico B.V. is ISO 14001: 2015 gecertificeerd door TÜV en erkend door het Vlaamse Gewest (OVAM en Dep. Omgeving), het Brusselse Gewest (BIM), het Waalse Gewest (DGRNE-OWD) en door de overheid van Luxemburg (MEV).



Analysecertificaat

Uw project/verslagnummer 200178
 Uw projectnaam Geldereschweg 33-35 Meddo
 Uw ordernummer
 Monsternemer
 Monstermatrix Grond (AS3000)

Certificaatnummer/Versie 2020062584/1
 Startdatum 24-Apr-2020
 Rapportagedatum 01-May-2020/13:50
 Bijlage A, B, C
 Pagina 2/2

Analyse	Eenheid	1	2	3	4
S PCB 138	mg/kg ds	<0.0010	0.0016 ²⁾	<0.0010	<0.0010
S PCB 153	mg/kg ds	<0.0010	0.0019	<0.0010	<0.0010
S PCB 180	mg/kg ds	<0.0010	0.0013	<0.0010	<0.0010
S PCB (som 7) (factor 0,7)	mg/kg ds	0.0049 ¹⁾	0.0079	0.0049 ¹⁾	0.0049 ¹⁾
Polycyclische Aromatische Koolwaterstoffen, PAK					
S Naftaleen	mg/kg ds	<0.050	<0.050	<0.050	<0.050
S Fenanthreen	mg/kg ds	<0.050	0.087	<0.050	<0.050
S Anthraceen	mg/kg ds	<0.050	<0.050	<0.050	<0.050
S Fluorantheen	mg/kg ds	0.055	0.29	<0.050	<0.050
S Benzo(a)anthraceen	mg/kg ds	<0.050	0.17	<0.050	<0.050
S Chryseen	mg/kg ds	<0.050	0.20	<0.050	<0.050
S Benzo(k)fluorantheen	mg/kg ds	<0.050	0.093	<0.050	<0.050
S Benzo(a)pyreen	mg/kg ds	<0.050	0.17	<0.050	<0.050
S Benzo(ghi)peryleen	mg/kg ds	<0.050	0.14	<0.050	<0.050
S Indeno(123-cd)pyreen	mg/kg ds	<0.050	0.16	<0.050	<0.050
S PAK VROM (10) (factor 0,7)	mg/kg ds	0.37	1.4	0.35 ¹⁾	0.35 ¹⁾

Nr. Monsteromschrijving

- BG bouwkael (15-50)
- BG nr. 39 (0-50)
- OG bouwkael (50-150)
- OG nr. 40 (50-200)

Datum monsternamen

- 22-Apr-2020
 22-Apr-2020
 22-Apr-2020
 22-Apr-2020

Monster nr.

- 11326541
 11326542
 11326543
 11326544

Eurofins Analytico B.V.

Gildeweg 42-46
 3771 NB Barneveld
 P.O. Box 459
 3770 AL Barneveld NL
 Tel. +31 (0)34 242 63 00
 Fax +31 (0)34 242 63 99
 E-mail info-env@eurofins.nl
 Site www.eurofins.nl

BNP Paribas S.A. 227 9245 25
 IBAN: NL71BNPA0227924525
 BIC: BNPANL2A
 KvK/CoC No. 09088623
 BTW/VAT No. NL 8043.14.883.B01



Q: door RvA geaccrediteerde verrichting
 R: AP04 erkende verrichting
 S: AS SIKB erkende verrichting
 V: VLAREL erkende verrichting

Dit certificaat mag uitsluitend in zijn geheel worden gereproduceerd.
 Eurofins Analytico B.V. is ISO 14001: 2015 gecertificeerd door TÜV en erkend door het Vlaamse Gewest (OVAM en Dep. Omgeving), het Brusselse Gewest (BIM), het Waalse Gewest (DGRNE-OWD) en door de overheid van Luxemburg (MEV).

Akkoord
 Pr.coörd.





Bijlage (A) met deelmonsterinformatie behorende bij analysecertificaat 2020062584/1

Pagina 1/1

Monster nr.	Boornr	Omschrijving	Van	Tot	Barcode	Monstername ID/Monsteromsch.
11326541	01	1	15	50	0537992817	BG bouwkaavel (15-50)
11326541	02	2	25	50	0537992819	BG bouwkaavel (15-50)
11326541	03	2	25	50	0537992456	BG bouwkaavel (15-50)
11326542	39-01	1	0	50	0537991954	BG nr. 39 (0-50)
11326542	39-02	1	0	30	0537992457	BG nr. 39 (0-50)
11326542	39-02	2	30	50	0537992466	BG nr. 39 (0-50)
11326542	39-03	1	0	50	0537992459	BG nr. 39 (0-50)
11326542	39-04	1	0	50	0537992452	BG nr. 39 (0-50)
11326542	39-06	1	0	50	0537992451	BG nr. 39 (0-50)
11326543	01	2	50	100	0537992744	OG bouwkaavel (50-150)
11326543	01	3	100	150	0537992814	OG bouwkaavel (50-150)
11326543	02	5	120	150	0537992818	OG bouwkaavel (50-150)
11326544	39-01	4	130	170	0537991986	OG nr. 40 (50-200)
11326544	39-01	5	170	200	0537992453	OG nr. 40 (50-200)
11326544	39-05	2	50	100	0537992460	OG nr. 40 (50-200)
11326544	39-05	3	100	150	0537992455	OG nr. 40 (50-200)
11326544	39-05	4	150	200	0537992461	OG nr. 40 (50-200)



Eurofins Analytico B.V.

Gildeweg 42-46
 3771 NB Barneveld
 P.O. Box 459
 3770 AL Barneveld NL
 Tel. +31 (0)34 242 63 00
 Fax +31 (0)34 242 63 99
 E-mail info-env@eurofins.nl
 Site www.eurofins.nl

BNP Paribas S.A. 227 9245 25
 IBAN: NL71BNPA0227924525
 BIC: BNPANL2A
 KvK/CoC No. 09088623
 BTW/VAT No. NL 8043.14.883.B01

Eurofins Analytico B.V. is ISO 14001: 2015 gecertificeerd door TÜV en erkend door het Vlaamse Gewest (OVAM en Dep. Omgeving), het Brusselse Gewest (BIM), het Waalse Gewest (DGRNE-OWD) en door de overheid van Luxemburg (MEV).

**Bijlage (B) met opmerkingen behorende bij analysecertificaat 2020062584/1**

Pagina 1/1

Opmerking 1)De toetswaarde van de som is gelijk aan de sommatie van $0,7 \cdot RG$ **Opmerking 2)**

PCB 138 kan positief beïnvloed worden door PCB 163.

**Eurofins Analytico B.V.**

Gildeweg 42-46 Tel. +31 (0)34 242 63 00
3771 NB Barneveld Fax +31 (0)34 242 63 99
P.O. Box 459 E-mail info-env@eurofins.nl
3770 AL Barneveld NL Site www.eurofins.nl

BNP Paribas S.A. 227 9245 25
IBAN: NL71BNPA0227924525
BIC: BNPANL2A
KvK/CoC No. 09088623
BTW/VAT No. NL 8043.14.883.B01

Eurofins Analytico B.V. is ISO 14001: 2015 gecertificeerd door TÜV en erkend door het Vlaamse Gewest (OVAM en Dep. Omgeving), het Brusselse Gewest (BIM), het Waalse Gewest (DGRNE-OWD) en door de overheid van Luxemburg (MEV).



Bijlage (C) met methodeverwijzingen behorende bij analysecertificaat 2020062584/1

Pagina 1/1

Analyse	Methode	Techniek	Methode referentie
Voorbehandeling			
Cryogeen malen	W0106	Voorbehandeling	AS3000
Bodemkundige analyses			
Droge Stof	W0104	Gravimetrie	pb 3010-2 en NEN-EN 15934
Organische stof (gloeiverlies)	W0109	Gravimetrie	pb 3010-3 en NEN 5754
Korrelgrootte < 2 µm (lutum)	W0171	Sedimentatie	pb 3010-4 en NEN 5753
Metalen			
Barium (Ba)	W0423	ICP-MS	pb 3010-5 en NEN-EN-ISO 17294-2
Cadmium (Cd)	W0423	ICP-MS	pb 3010-5 en NEN-EN-ISO 17294-2
Kobalt (Co)	W0423	ICP-MS	pb 3010-5 en NEN-EN-ISO 17294-2
Koper (Cu)	W0423	ICP-MS	pb 3010-5 en NEN-EN-ISO 17294-2
Kwik (Hg)	W0423	ICP-MS	pb 3010-5 en NEN-EN-ISO 17294-2
Molybdeen (Mo)	W0423	ICP-MS	pb 3010-5 en NEN-EN-ISO 17294-2
Nikkel (Ni)	W0423	ICP-MS	pb 3010-5 en NEN-EN-ISO 17294-2
Lood (Pb)	W0423	ICP-MS	pb 3010-5 en NEN-EN-ISO 17294-2
Zink (Zn)	W0423	ICP-MS	pb 3010-5 en NEN-EN-ISO 17294-2
Minerale olie			
Minerale olie (C10-C40)	W0202	GC-FID	pb 3010-7 en NEN-EN-ISO 16703
Polychloorbifenylen, PCB			
PCB (7)	W0271	GC-MS	pb 3010-8 en NEN 6980
Polycyclische Aromatische Koolwaterstoffen, PAK			
PAK som AS3000/AP04	W0271	GC-MS	pb. 3010-6 en NEN-ISO 18287
PAK (10) (VR0M)	W0271	GC-MS	pb. 3010-6 en NEN-ISO 18287

Nadere informatie over de toegepaste onderzoeksmethoden alsmede een classificatie van de meetonzekerheid staan vermeld in ons overzicht "Specificaties analysemethoden", versie juni 2019.





Rouwmaat Milieutechniek
T.a.v. André Ursinus
Postbus 74
7140 AB GROENLO
NETHERLANDS

Analyscertificaat

Datum: 13-May-2020

Hierbij ontvangt u de resultaten van het navolgende laboratoriumonderzoek.

Certificaatnummer/Versie	2020069143/1
Uw project/verslagnummer	200178
Uw projectnaam	Geldereschweg 33-35 Meddo
Uw ordernummer	
Monster(s) ontvangen	07-May-2020

Dit certificaat mag uitsluitend in zijn geheel worden gereproduceerd.
De analyse resultaten hebben alleen betrekking op het beproefde object.

De grondmonsters worden tot 4 weken na datum ontvangst bewaard en watermonsters tot 2 weken na datum ontvangst. Zonder tegenbericht worden de monsters nadien afgevoerd.
Indien de monsters langer bewaard dienen te blijven verzoeken wij U dit exemplaar uiterlijk 1 werkdag voor afloop van de standaardbewaarperiode ondertekend aan ons te retourneren. Voor de kosten van het langer bewaren van monsters verwijzen wij naar de prijslijst.

Bewaren tot:

Datum:

Naam:

Handtekening:

Wij vertrouwen erop uw opdracht hiermee naar verwachting te hebben uitgevoerd, mocht U naar aanleiding van dit analyscertificaat nog vragen hebben verzoeken wij U contact op te nemen met de afdeling Verkoop en Advies.

Met vriendelijke groet,

Eurofins Analytico B.V.



Ing. A. Veldhuizen
Technical Manager

Eurofins Analytico B.V.

Gildeweg 42-46
3771 NB Barneveld
P.O. Box 459
3770 AL Barneveld NL

Tel. +31 (0)34 242 63 00
Fax +31 (0)34 242 63 99
E-mail info-env@eurofins.nl
Site www.eurofins.nl

BNP Paribas S.A. 227 9245 25
IBAN: NL71BNPA0227924525
BIC: BNPANL2A
KvK/CoC No. 09088623
BTW/VAT No. NL 8043.14.883.B01

Eurofins Analytico B.V. is ISO 14001: 2015 gecertificeerd door TÜV en erkend door het Vlaamse Gewest (OVAM en Dep. Omgeving), het Brusselse Gewest (BIM), het Waalse Gewest (DGRNE-OWD) en door de overheid van Luxemburg (MEV).

Analysecertificaat

Uw project/verslagnummer	200178	Certificaatnummer/Versie	2020069143/1
Uw projectnaam	Geldereschweg 33-35 Meddo	Startdatum	07-May-2020
Uw ordernummer		Rapportagedatum	13-May-2020/09:27
Monsternemer		Bijlage	A, C
Monstermatrix	Grond (AS3000)	Pagina	1/2

Analyse	Eenheid	1	2	3	4	5
Voorbehandeling						
Cryogeen malen AS3000		Uitgevoerd	Uitgevoerd	Uitgevoerd	Uitgevoerd	Uitgevoerd
Bodemkundige analyses						
S Droge stof	% (m/m)	91.0	90.6	89.2	93.2	90.3
Metalen						
S Barium (Ba)	mg/kg ds	48	39	31	41	44
S Cadmium (Cd)	mg/kg ds	0.42	0.35	0.37	0.22	0.35
S Kobalt (Co)	mg/kg ds	3.4	3.1	<3.0	<3.0	<3.0
S Koper (Cu)	mg/kg ds	24	34	15	15	21
S Kwik (Hg)	mg/kg ds	0.074	0.095	0.062	0.11	0.089
S Molybdeen (Mo)	mg/kg ds	<1.5	<1.5	<1.5	<1.5	<1.5
S Nikkel (Ni)	mg/kg ds	9.7	4.6	4.3	4.3	6.2
S Lood (Pb)	mg/kg ds	4400	99	140	64	76
S Zink (Zn)	mg/kg ds	190	120	120	74	180

Nr.	Monsterschrijving	Datum monstername	Monster nr.
1	39-01-1 (0-50)	22-Apr-2020	11348310
2	39-02-1 (0-30)	22-Apr-2020	11348311
3	39-02-2 (30-50)	22-Apr-2020	11348312
4	39-03-1 (0-50)	22-Apr-2020	11348313
5	39-04-1 (0-50)	22-Apr-2020	11348314



Q: door RvA geaccrediteerde verrichting
 R: AP04 erkende verrichting
 S: AS SIKB erkende verrichting
 V: VLAREL erkende verrichting

Eurofins Analytico B.V.

Gildeweg 42-46
 3771 NB Barneveld
 P.O. Box 459
 3770 AL Barneveld NL

Tel. +31 (0)34 242 63 00
 Fax +31 (0)34 242 63 99
 E-mail info-env@eurofins.nl
 Site www.eurofins.nl

BNP Paribas S.A. 227 9245 25
 IBAN: NL71BNPA0227924525
 BIC: BNPANL2A
 KvK/CoC No. 09088623
 BTW/VAT No. NL 8043.14.883.B01

Dit certificaat mag uitsluitend in zijn geheel worden gereproduceerd.
 Eurofins Analytico B.V. is ISO 14001: 2015 gecertificeerd door TÜV en erkend door het Vlaamse Gewest (OVAM en Dep. Omgeving), het Brusselse Gewest (BIM), het Waalse Gewest (DGRNE-OWD) en door de overheid van Luxemburg (MEV).



Analysecertificaat

Uw project/verslagnummer 200178
 Uw projectnaam Geldereschweg 33-35 Meddo
 Uw ordernummer
 Monsternemer
 Monstermatrix Grond (AS3000)

Certificaatnummer/Versie 2020069143/1
 Startdatum 07-May-2020
 Rapportagedatum 13-May-2020/09:27
 Bijlage A, C
 Pagina 2/2

Analyse	Eenheid	6
Voorbehandeling		
Cryogeen malen AS3000		Uitgevoerd
Bodemkundige analyses		
S Droge stof	% (m/m)	87.6
Metalen		
S Barium (Ba)	mg/kg ds	<20
S Cadmium (Cd)	mg/kg ds	<0.20
S Kobalt (Co)	mg/kg ds	3.6
S Koper (Cu)	mg/kg ds	28
S Kwik (Hg)	mg/kg ds	<0.050
S Molybdeen (Mo)	mg/kg ds	<1.5
S Nikkel (Ni)	mg/kg ds	7.3
S Lood (Pb)	mg/kg ds	25
S Zink (Zn)	mg/kg ds	32

Nr. Monsteromschrijving

6 39-06-1 (0-50)

Datum monstername

22-Apr-2020

Monster nr.

11348315

Eurofins Analytico B.V.

Gildeweg 42-46
 3771 NB Barneveld
 P.O. Box 459
 3770 AL Barneveld NL
 Tel. +31 (0)34 242 63 00
 Fax +31 (0)34 242 63 99
 E-mail info-env@eurofins.nl
 Site www.eurofins.nl

BNP Paribas S.A. 227 9245 25
 IBAN: NL71BNPA0227924525
 BIC: BNPANL2A
 KvK/CoC No. 09088623
 BTW/VAT No. NL 8043.14.883.B01



Q: door RvA geaccrediteerde verrichting
 A: AP04 erkende verrichting
 S: AS SIKB erkende verrichting
 V: VLAREL erkende verrichting

Dit certificaat mag uitsluitend in zijn geheel worden gereproduceerd.
 Eurofins Analytico B.V. is ISO 14001: 2015 gecertificeerd door TÜV en erkend door het Vlaamse Gewest (OVAM en Dep. Omgeving), het Brusselse Gewest (BIM), het Waalse Gewest (DGRNE-OWD) en door de overheid van Luxemburg (MEV).





Bijlage (A) met deelmonsterinformatie behorende bij analysecertificaat 2020069143/1

Pagina 1/1

Monster nr.	Boornr	Omschrijving	Van	Tot	Barcode	Monstername ID/Monsteromsch.
11348310	39-01	1	0	50	0537991954	39-01-1 (0-50)
11348311	39-02	1	0	30	0537992457	39-02-1 (0-30)
11348312	39-02	2	30	50	0537992466	39-02-2 (30-50)
11348313	39-03	1	0	50	0537992459	39-03-1 (0-50)
11348314	39-04	1	0	50	0537992452	39-04-1 (0-50)
11348315	39-06	1	0	50	0537992451	39-06-1 (0-50)



Eurofins Analytico B.V.

Gildeweg 42-46
 3771 NB Barneveld
 P.O. Box 459
 3770 AL Barneveld NL
 Tel. +31 (0)34 242 63 00
 Fax +31 (0)34 242 63 99
 E-mail info-env@eurofins.nl
 Site www.eurofins.nl

BNP Paribas S.A. 227 9245 25
 IBAN: NL71BNPA0227924525
 BIC: BNPANL2A
 KvK/CoC No. 09088623
 BTW/VAT No. NL 8043.14.883.B01

Eurofins Analytico B.V. is ISO 14001: 2015 gecertificeerd door TÜV en erkend door het Vlaamse Gewest (OVAM en Dep. Omgeving), het Brusselse Gewest (BIM), het Waalse Gewest (DGRNE-OWD) en door de overheid van Luxemburg (MEV).



Bijlage (C) met methodeverwijzingen behorende bij analysecertificaat 2020069143/1

Analyse	Methode	Techniek	Methode referentie
Voorbehandeling			
Cryogeen malen	W0106	Voorbehandeling	AS3000
Bodemkundige analyses			
Droge Stof	W0104	Gravimetrie	pb 3010-2 en NEN-EN 15934
Metalen			
Barium (Ba)	W0423	ICP-MS	pb 3010-5 en NEN-EN-ISO 17294-2
Cadmium (Cd)	W0423	ICP-MS	pb 3010-5 en NEN-EN-ISO 17294-2
Kobalt (Co)	W0423	ICP-MS	pb 3010-5 en NEN-EN-ISO 17294-2
Koper (Cu)	W0423	ICP-MS	pb 3010-5 en NEN-EN-ISO 17294-2
Kwik (Hg)	W0423	ICP-MS	pb 3010-5 en NEN-EN-ISO 17294-2
Molybdeen (Mo)	W0423	ICP-MS	pb 3010-5 en NEN-EN-ISO 17294-2
Nikkel (Ni)	W0423	ICP-MS	pb 3010-5 en NEN-EN-ISO 17294-2
Lood (Pb)	W0423	ICP-MS	pb 3010-5 en NEN-EN-ISO 17294-2
Zink (Zn)	W0423	ICP-MS	pb 3010-5 en NEN-EN-ISO 17294-2

Nadere informatie over de toegepaste onderzoeksmethoden alsmede een classificatie van de meetonzekerheid staan vermeld in ons overzicht "Specificaties analysemethoden", versie juni 2019.



Eurofins Analytico B.V.

Gildeweg 42-46
3771 NB Barneveld
P.O. Box 459
3770 AL Barneveld NL

Tel. +31 (0)34 242 63 00
Fax +31 (0)34 242 63 99
E-mail info-env@eurofins.nl
Site www.eurofins.nl

BNP Paribas S.A. 227 9245 25
IBAN: NL71BNP0227924525
BIC: BNPANL2A
KvK/CoC No. 09088623
BTW/VAT No. NL 8043.14.883.B01

Eurofins Analytico B.V. is ISO 14001: 2015 gecertificeerd door TÜV en erkend door het Vlaamse Gewest (OVAM en Dep. Omgeving), het Brusselse Gewest (BIM), het Waalse Gewest (DGRNE-OWD) en door de overheid van Luxemburg (MEV).



Rouwmaat Milieutechniek
T.a.v. André Ursinus
Postbus 74
7140 AB GROENLO
NETHERLANDS

Analyscertificaat

Datum: 26-May-2020

Hierbij ontvangt u de resultaten van het navolgende laboratoriumonderzoek.

Certificaatnummer/Versie	2020076498/1
Uw project/verslagnummer	200178
Uw projectnaam	Geldereschweg 33-35 Meddo
Uw ordernummer	
Monster(s) ontvangen	19-May-2020

Dit certificaat mag uitsluitend in zijn geheel worden gereproduceerd.
De analyse resultaten hebben alleen betrekking op het beproefde object.

De grondmonsters worden tot 4 weken na datum ontvangst bewaard en watermonsters tot 2 weken na datum ontvangst. Zonder tegenbericht worden de monsters nadien afgevoerd.
Indien de monsters langer bewaard dienen te blijven verzoeken wij U dit exemplaar uiterlijk 1 werkdag voor afloop van de standaardbewaarperiode ondertekend aan ons te retourneren. Voor de kosten van het langer bewaren van monsters verwijzen wij naar de prijslijst.

Bewaren tot:

Datum:

Naam:

Handtekening:

Wij vertrouwen erop uw opdracht hiermee naar verwachting te hebben uitgevoerd, mocht U naar aanleiding van dit analyscertificaat nog vragen hebben verzoeken wij U contact op te nemen met de afdeling Verkoop en Advies.

Met vriendelijke groet,

Eurofins Analytico B.V.



Ing. A. Veldhuizen
Technical Manager

Eurofins Analytico B.V.

Gildeweg 42-46
3771 NB Barneveld
P.O. Box 459
3770 AL Barneveld NL

Tel. +31 (0)34 242 63 00
Fax +31 (0)34 242 63 99
E-mail info-env@eurofins.nl
Site www.eurofins.nl

BNP Paribas S.A. 227 9245 25
IBAN: NL71BNPA0227924525
BIC: BNPANL2A
KvK/CoC No. 09088623
BTW/VAT No. NL 8043.14.883.B01

Eurofins Analytico B.V. is ISO 14001: 2015 gecertificeerd door TÜV en erkend door het Vlaamse Gewest (OVAM en Dep. Omgeving), het Brusselse Gewest (BIM), het Waalse Gewest (DGRNE-OWD) en door de overheid van Luxemburg (MEV).

Analysecertificaat

Uw project/verslagnummer	200178	Certificaatnummer/Versie	2020076498/1
Uw projectnaam	Geldereschweg 33-35 Meddo	Startdatum	19-May-2020
Uw ordernummer		Rapportagedatum	26-May-2020/10:57
Monsternemer		Bijlage	A, C
Monstermatrix	Grond (AS3000)	Pagina	1/2

Analyse	Eenheid	1	2	3	4	5
Voorbehandeling						
Cryogeen malen AS3000		Uitgevoerd	Uitgevoerd	Uitgevoerd	Uitgevoerd	Uitgevoerd
Bodemkundige analyses						
S Droge stof	% (m/m)	90.7	90.9	89.1	92.7	90.9
Metalen						
S Barium (Ba)	mg/kg ds	48	39	30	36	41
S Cadmium (Cd)	mg/kg ds	0.40	0.41	0.35	0.21	0.35
S Kobalt (Co)	mg/kg ds	3.3	<3.0	<3.0	<3.0	<3.0
S Koper (Cu)	mg/kg ds	28	40	16	14	16
S Kwik (Hg)	mg/kg ds	0.11	0.100	0.14	0.14	0.078
S Molybdeen (Mo)	mg/kg ds	<1.5	<1.5	<1.5	<1.5	<1.5
S Nikkel (Ni)	mg/kg ds	7.9	4.9	4.7	<4.0	5.2
S Lood (Pb)	mg/kg ds	220	100	170	56	77
S Zink (Zn)	mg/kg ds	190	130	120	61	140

Nr. Monsteromschrijving

Nr.	Monsteromschrijving	Datum monstername	Monster nr.
1	39-01-1a (0-50)	22-Apr-2020	11372635
2	39-02-1a (0-30)	22-Apr-2020	11372636
3	39-02-2a (30-50)	22-Apr-2020	11372637
4	39-03-1a (0-50)	22-Apr-2020	11372638
5	39-04-1a (0-50)	22-Apr-2020	11372639



Q: door RvA geaccrediteerde verrichting
 R: AP04 erkende verrichting
 S: AS SIKB erkende verrichting
 V: VLAREL erkende verrichting

Eurofins Analytico B.V.

Gildeweg 42-46
 3771 NB Barneveld
 P.O. Box 459
 3770 AL Barneveld NL
 Tel. +31 (0)34 242 63 00
 Fax +31 (0)34 242 63 99
 E-mail info-env@eurofins.nl
 Site www.eurofins.nl

BNP Paribas S.A. 227 9245 25
 IBAN: NL71BNPA0227924525
 BIC: BNPANL2A
 KvK/CoC No. 09088623
 BTW/VAT No. NL 8043.14.883.B01

Dit certificaat mag uitsluitend in zijn geheel worden gereproduceerd.
 Eurofins Analytico B.V. is ISO 14001: 2015 gecertificeerd door TÜV en erkend door het Vlaamse Gewest (OVAM en Dep. Omgeving), het Brusselse Gewest (BIM), het Waalse Gewest (DGRNE-OWD) en door de overheid van Luxemburg (MEV).





Analysecertificaat

Uw project/verslagnummer 200178
 Uw projectnaam Geldereschweg 33-35 Meddo
 Uw ordernummer
 Monsternemer
 Monstermatrix Grond (AS3000)

Certificaatnummer/Versie 2020076498/1
 Startdatum 19-May-2020
 Rapportagedatum 26-May-2020/10:57
 Bijlage A, C
 Pagina 2/2

Analyse	Eenheid	6
Voorbehandeling		
Cryogeen malen AS3000		Uitgevoerd
Bodemkundige analyses		
S Droge stof	% (m/m)	88.0
Metalen		
S Barium (Ba)	mg/kg ds	<20
S Cadmium (Cd)	mg/kg ds	<0.20
S Kobalt (Co)	mg/kg ds	<3.0
S Koper (Cu)	mg/kg ds	8.1
S Kwik (Hg)	mg/kg ds	0.094
S Molybdeen (Mo)	mg/kg ds	<1.5
S Nikkel (Ni)	mg/kg ds	4.5
S Lood (Pb)	mg/kg ds	23
S Zink (Zn)	mg/kg ds	28

Nr. Monsteromschrijving

6 39-06-1a (0-50)

Datum monstername

22-Apr-2020

Monster nr.

11372640

Eurofins Analytico B.V.

Gildeweg 42-46
 3771 NB Barneveld
 P.O. Box 459
 3770 AL Barneveld NL
 Tel. +31 (0)34 242 63 00
 Fax +31 (0)34 242 63 99
 E-mail info-env@eurofins.nl
 Site www.eurofins.nl

BNP Paribas S.A. 227 9245 25
 IBAN: NL71BNPA0227924525
 BIC: BNPANL2A
 KvK/CoC No. 09088623
 BTW/VAT No. NL 8043.14.883.B01



Q: door RvA geaccrediteerde verrichting
 R: AP04 erkende verrichting
 S: AS SIKB erkende verrichting
 V: VLAREL erkende verrichting

Dit certificaat mag uitsluitend in zijn geheel worden gereproduceerd.
 Eurofins Analytico B.V. is ISO 14001: 2015 gecertificeerd door TÜV en erkend door het Vlaamse Gewest (OVAM en Dep. Omgeving), het Brusselse Gewest (BIM), het Waalse Gewest (DGRNE-OWD) en door de overheid van Luxemburg (MEV).

Akkoord
 Pr.coörd.





Bijlage (A) met deelmonsterinformatie behorende bij analysecertificaat 2020076498/1

Pagina 1/1

Monster nr.	Boornr	Omschrijving	Van	Tot	Barcode	Monstername ID/Monsteromsch.
11372635	39-01	1	0	50	0537991954	39-01-1α (0-50)
11372636	39-02	1	0	30	0537992457	39-02-1α (0-30)
11372637	39-02	2	30	50	0537992466	39-02-2α (30-50)
11372638	39-03	1	0	50	0537992459	39-03-1α (0-50)
11372639	39-04	1	0	50	0537992452	39-04-1α (0-50)
11372640	39-06	1	0	50	0537992451	39-06-1α (0-50)



Eurofins Analytico B.V.

Gildeweg 42-46
 3771 NB Barneveld
 P.O. Box 459
 3770 AL Barneveld NL
 Tel. +31 (0)34 242 63 00
 Fax +31 (0)34 242 63 99
 E-mail info-env@eurofins.nl
 Site www.eurofins.nl

BNP Paribas S.A. 227 9245 25
 IBAN: NL71BNPA0227924525
 BIC: BNPANL2A
 KvK/CoC No. 09088623
 BTW/VAT No. NL 8043.14.883.B01

Eurofins Analytico B.V. is ISO 14001: 2015 gecertificeerd door TÜV en erkend door het Vlaamse Gewest (OVAM en Dep. Omgeving), het Brusselse Gewest (BIM), het Waalse Gewest (DGRNE-OWD) en door de overheid van Luxemburg (MEV).

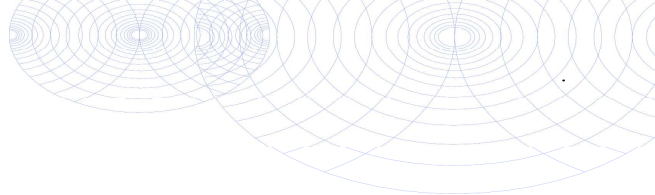

Bijlage (C) met methodeverwijzingen behorende bij analysecertificaat 2020076498/1

Analyse	Methode	Techniek	Methode referentie
Voorbehandeling			
Cryogeen malen	W0106	Voorbehandeling	AS3000
Bodemkundige analyses			
Droge Stof	W0104	Gravimetrie	pb 3010-2 en NEN-EN 15934
Metalen			
Barium (Ba)	W0423	ICP-MS	pb 3010-5 en NEN-EN-ISO 17294-2
Cadmium (Cd)	W0423	ICP-MS	pb 3010-5 en NEN-EN-ISO 17294-2
Kobalt (Co)	W0423	ICP-MS	pb 3010-5 en NEN-EN-ISO 17294-2
Koper (Cu)	W0423	ICP-MS	pb 3010-5 en NEN-EN-ISO 17294-2
Kwik (Hg)	W0423	ICP-MS	pb 3010-5 en NEN-EN-ISO 17294-2
Molybdeen (Mo)	W0423	ICP-MS	pb 3010-5 en NEN-EN-ISO 17294-2
Nikkel (Ni)	W0423	ICP-MS	pb 3010-5 en NEN-EN-ISO 17294-2
Lood (Pb)	W0423	ICP-MS	pb 3010-5 en NEN-EN-ISO 17294-2
Zink (Zn)	W0423	ICP-MS	pb 3010-5 en NEN-EN-ISO 17294-2

Nadere informatie over de toegepaste onderzoeksmethoden alsmede een classificatie van de meetonzekerheid staan vermeld in ons overzicht "Specificaties analysemethoden", versie juni 2019.



Eurofins Analytico B.V.

Gildeweg 42-46
 3771 NB Barneveld
 P.O. Box 459
 3770 AL Barneveld NL

Tel. +31 (0)34 242 63 00
 Fax +31 (0)34 242 63 99
 E-mail info-env@eurofins.nl
 Site www.eurofins.nl

BNP Paribas S.A. 227 9245 25
 IBAN: NL71BNPA0227924525
 BIC: BNPANL2A
 KvK/CoC No. 09088623
 BTW/VAT No. NL 8043.14.883.B01

Eurofins Analytico B.V. is ISO 14001: 2015 gecertificeerd door TÜV en erkend door het Vlaamse Gewest (OVAM en Dep. Omgeving), het Brusselse Gewest (BIM), het Waalse Gewest (DGRNE-OWD) en door de overheid van Luxemburg (MEV).

André Ursinus

Van: Manon Peen <ManonPeen@eurofins.com>
Verzonden: woensdag 3 juni 2020 17:47
Aan: André Ursinus
Onderwerp: CAS-76776-M7B9F7 - controle resultaat metalen

Beste André,

Ik zou de terugkoppeling van controle CAS-76776-M7B9F7 nog even op mail zetten.

Mijn collega's op het lab hebben de meetwaardes gecontroleerd. Hierbij worden de interne controles, blanco monsters en interne standaarden nagelopen en deze voldoen allemaal aan de kwaliteitseisen. Er zijn aan de metingen dus geen onregelmatigheden geconstateerd. Daarnaast zijn er geen aanwijzingen voor cross-contaminatie.

Het verschil in resultaat kan worden verklaard door eventuele heterogeniteit op locatie. Koper kan bijvoorbeeld in kleine korreltjes aanwezig zijn in de bodem, dit zou een verhoogd resultaat kunnen verklaren tegenover een heranalyse met een veel lager resultaat.

Met vriendelijke groet,

Manon Peen | Projectcoördinator



Eurofins Analytico BV
Gildeweg 42-46
3771NB Barneveld
The Netherlands

Phone : +31 342 42 62 10

E-mail: manonpeen@eurofins.com

Web site: www.eurofins.com

*****Vanwege preventieve maatregelen omtrent het COVID-19 virus ben ik de komende periode minder goed bereikbaar. Tussen 8:00 en 17:00 werk ik volledig thuis. Mijn mails en berichten worden gelezen. Mocht u mij niet kunnen bereiken, laat dit a.u.b. weten d.m.v. een mailtje. Dan probeer ik u zo spoedig mogelijk terug te bellen. Excuus voor de overlast.*****



The information transmitted is intended only for the person or entity to which it is addressed and may contain confidential and/or privileged material. Any review, retransmission, dissemination or other use of, or taking of any action in reliance upon this information by persons or entities other than the intended recipient is prohibited. If you receive this in error, please contact the sender and delete the material from any computer. Email transmission cannot be guaranteed to be secure or error free as information could be intercepted, corrupted, lost, destroyed, arrive late or incomplete. The sender therefore is in no way liable for any errors or omissions in the content of this message which may arise as a result of email transmission. If verification is required, please request a hard copy. We take reasonable precautions to ensure our emails are free from viruses. You need, however, to verify that this email and any attachments are

free of viruses, as we can take no responsibility for any computer viruses, which might be transferred by way of this email. We may monitor all email communication through our networks. If you contact us by email, we may store your name and address to facilitate communication.

Van: André Ursinus

Verzonden: dinsdag 26 mei 2020 11:26

Aan: 'DoretvanMuilekom@eurofins.com' <DoretvanMuilekom@eurofins.com>

Onderwerp: Vraag resultaten Geldereschweg 33-35 Meddo; MT-200178

Beste Doret,

De resultaten van de 2^e bemonstering komen niet overeen met die van de eerste.
Daarnaast zijn de gehalten in het originele mengmonster niet te herleiden tot de separate deelmonsters.

Cert. 2020062584

MM2; koper en zink sterk verhoogd

Cert. 2020069143

Separate analyse deelmonsters van MM2

001; Lood sterk verhoogd

Cert. 2020076498

Nogmaals separate analyses deelmonsters

Ten hoogste licht verhoogde waarden, geen sterk verhoogde waarden meer.

Terwijl de overige parameters/ deelmonsters ten hoogste 10-15% afwijken van certificaat 2020069143

Kunnen jullie een interne check doen op de uitgevoerde analyses/ aangeleverde monsters?

Met vriendelijke groet,

André Ursinus

06-1014 9502



Postbus 74, 7140 AB Groenlo

Tel: 0544-474040

KvK: 08018439

www.rouwmaat.nl

A.Ursinus@rouwmaat.nl

Volg ons op:

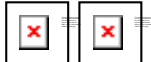



BIJLAGE 6

ANALYSECERTIFICATEN GRONDWATER



Rouwmaat Milieutechniek
T.a.v. André Ursinus
Postbus 74
7140 AB GROENLO
NETHERLANDS

Analyscertificaat

Datum: 14-May-2020

Hierbij ontvangt u de resultaten van het navolgende laboratoriumonderzoek.

Certificaatnummer/Versie	2020067562/1
Uw project/verslagnummer	200178
Uw projectnaam	Geldereschweg 33-35 Meddo
Uw ordernummer	
Monster(s) ontvangen	04-May-2020

Dit certificaat mag uitsluitend in zijn geheel worden gereproduceerd.
De analyse resultaten hebben alleen betrekking op het beproefde object.

De grondmonsters worden tot 4 weken na datum ontvangst bewaard en watermonsters tot 2 weken na datum ontvangst. Zonder tegenbericht worden de monsters nadien afgevoerd.
Indien de monsters langer bewaard dienen te blijven verzoeken wij U dit exemplaar uiterlijk 1 werkdag voor afloop van de standaardbewaarperiode ondertekend aan ons te retourneren. Voor de kosten van het langer bewaren van monsters verwijzen wij naar de prijslijst.

Bewaren tot:

Datum:

Naam:

Handtekening:

Wij vertrouwen erop uw opdracht hiermee naar verwachting te hebben uitgevoerd, mocht U naar aanleiding van dit analyscertificaat nog vragen hebben verzoeken wij U contact op te nemen met de afdeling Verkoop en Advies.

Met vriendelijke groet,

Eurofins Analytico B.V.



Ing. A. Veldhuizen
Technical Manager

Eurofins Analytico B.V.

Gildeweg 42-46
3771 NB Barneveld
P.O. Box 459
3770 AL Barneveld NL

Tel. +31 (0)34 242 63 00
Fax +31 (0)34 242 63 99
E-mail info-env@eurofins.nl
Site www.eurofins.nl

BNP Paribas S.A. 227 9245 25
IBAN: NL71BNPA0227924525
BIC: BNPANL2A
KvK/CoC No. 09088623
BTW/VAT No. NL 8043.14.883.B01

Eurofins Analytico B.V. is ISO 14001: 2015 gecertificeerd door TÜV en erkend door het Vlaamse Gewest (OVAM en Dep. Omgeving), het Brusselse Gewest (BIM), het Waalse Gewest (DGRNE-OWD) en door de overheid van Luxemburg (MEV).

Analysecertificaat

Uw project/verslagnummer	200178	Certificaatnummer/Versie	2020067562/1
Uw projectnaam	Geldereschweg 33-35 Meddo	Startdatum	07-May-2020
Uw ordernummer		Rapportagedatum	14-May-2020/13:18
Monsternemer	Nico ten Brinke	Bijlage	A, C
Monstermatrix	Grondwater	Pagina	1/2

Analyse	Eenheid	1	2
Metalen			
Q Barium (Ba)	µg/L	<50	52
Q Cadmium (Cd)	µg/L	<0.40	<0.40
Q Kobalt (Co)	µg/L	<3.0	11
Q Koper (Cu)	µg/L	<5.0	<5.0
Q Kwik (Hg)	µg/L	<0.050	<0.050
Q Molybdeen (Mo)	µg/L	<5.0	<5.0
Q Nikkel (Ni)	µg/L	<5.0	57
Q Lood (Pb)	µg/L	<5.0	<5.0
Q Zink (Zn)	µg/L	28	24
Vluchtige Aromatische Koolwaterstoffen			
Q Benzeen	µg/L	<0.20	<0.20
Q Toluene	µg/L	<0.20	<0.20
Q Ethylbenzeen	µg/L	<0.20	<0.20
Q o-Xyleen	µg/L	<0.20	<0.20
Q m, p-Xyleen	µg/L	<0.20	<0.20
Q Xylenen (som)	µg/L	<0.40	<0.40
Q BTEX (som)	µg/L	<1.0	<1.0
Q Naftaleen	µg/L	<0.20	<0.20
Q Styreen	µg/L	<0.10	<0.10
Vluchtige organische halogeenkoolwaterstoffen			
Q Dichloormethaan	µg/L	<0.10	<0.10
Q Trichloormethaan	µg/L	<0.10	<0.10
Q Tetrachloormethaan	µg/L	<0.10	<0.10
Q Trichlooretheen	µg/L	<0.10	<0.10
Q Tetrachlooretheen	µg/L	<0.10	<0.10
Q 1,1-Dichloorethaan	µg/L	<0.10	<0.10
Q 1,2-Dichloorethaan	µg/L	<0.10	<0.10
Q 1,1,1-Trichloorethaan	µg/L	<0.10	<0.10
Q 1,1,2-Trichloorethaan	µg/L	<0.10	<0.10
Q cis 1,2-Dichlooretheen	µg/L	<0.10	<0.10

Nr.	Monsteromschrijving	Datum monstername	Monster nr.
1	01 (85-185)	04-May-2020	11343096
2	39-01 (230-330)	04-May-2020	11343097

Q: door RvA geaccrediteerde verrichting
 A: AP04 erkende verrichting
 S: AS SIKB erkende verrichting
 V: VLAREL erkende verrichting

Eurofins Analytico B.V.

Gildeweg 42-46
 3771 NB Barneveld
 P.O. Box 459
 3770 AL Barneveld NL

Tel. +31 (0)34 242 63 00
 Fax +31 (0)34 242 63 99
 E-mail info-env@eurofins.nl
 Site www.eurofins.nl

BNP Paribas S.A. 227 9245 25
 IBAN: NL71BNPA0227924525
 BIC: BNPANL2A
 KvK/CoC No. 09088623
 BTW/VAT No. NL 8043.14.883.B01

Dit certificaat mag uitsluitend in zijn geheel worden gereproduceerd.
 Eurofins Analytico B.V. is ISO 14001: 2015 gecertificeerd door TÜV en erkend door het Vlaamse Gewest (OVAM en Dep. Omgeving), het Brusselse Gewest (BIM), het Waalse Gewest (DGRNE-OWD) en door de overheid van Luxemburg (MEV).



Analysecertificaat

Uw project/verslagnummer	200178	Certificaatnummer/Versie	2020067562/1
Uw projectnaam	Geldereschweg 33-35 Meddo	Startdatum	07-May-2020
Uw ordernummer		Rapportagedatum	14-May-2020/13:18
Monsternemer	Nico ten Brinke	Bijlage	A, C
Monstermatrix	Grondwater	Pagina	2/2

Analyse	Eenheid	1	2
Q trans 1,2-Dichlooretheen	µg/L	<0.10	<0.10
Q 1,2-Dichloorethenen (som)	µg/L	<0.20	<0.20
Q CKW (som)	µg/L	<1.1	<1.1
Q Tribroommethaan	µg/L	<0.10	<0.10
Q Vinylchloride	µg/L	<0.10	<0.10
Q 1,1-Dichlooretheen	µg/L	<0.10	<0.10
Q 1,1-Dichloorpropaan	µg/L	<0.10	<0.10
Q 1,2-Dichloorpropaan	µg/L	<0.10	<0.10
Q 1,3-Dichloorpropaan	µg/L	<0.10	<0.10
Minerale olie			
Minerale olie (C10-C12)	µg/L	<10	<10
Minerale olie (C12-C16)	µg/L	<10	<10
Minerale olie (C16-C21)	µg/L	15	<10
Minerale olie (C21-C30)	µg/L	87	<15
Minerale olie (C30-C35)	µg/L	<10	<10
Minerale olie (C35-C40)	µg/L	<10	<10
Q Minerale olie totaal (C10-C40)	µg/L	120	<38
Chromatogram		Zie bijl.	

Nr.	Monsterschrijving	Datum monstername	Monster nr.
1	01 (85-185)	04-May-2020	11343096
2	39-01 (230-330)	04-May-2020	11343097

Q: door RvA geaccrediteerde verrichting
 A: AP04 erkende verrichting
 S: AS SIKB erkende verrichting
 V: VLAREL erkende verrichting

Eurofins Analytico B.V.

Gildeweg 42-46
 3771 NB Barneveld
 P.O. Box 459
 3770 AL Barneveld NL
 Tel. +31 (0)34 242 63 00
 Fax +31 (0)34 242 63 99
 E-mail info-env@eurofins.nl
 Site www.eurofins.nl

BNP Paribas S.A. 227 9245 25
 IBAN: NL71BNPA0227924525
 BIC: BNPANL2A
 KvK/CoC No. 09088623
 BTW/VAT No. NL 8043.14.883.B01

Dit certificaat mag uitsluitend in zijn geheel worden gereproduceerd.
 Eurofins Analytico B.V. is ISO 14001: 2015 gecertificeerd door TÜV en erkend door het Vlaamse Gewest (OVAM en Dep. Omgeving), het Brusselse Gewest (BIM), het Waalse Gewest (DGRNE-OWD) en door de overheid van Luxemburg (MEV).

Akkoord
 Pr.coörd.
 VA

 TESTEN
 RvA L010



Bijlage (A) met deelmonsterinformatie behorende bij analysecertificaat 2020067562/1

Pagina 1/1

Monster nr.	Boornr	Omschrijving	Van	Tot	Barcode	Monstername ID/Monsteromsch.
11343096	01	1	85	185	0680435881	01 (85-185)
11343096	01	2	85	185	0680435882	01 (85-185)
11343096	01	3	85	185	0800828954	01 (85-185)
11343097	39-01	1	230	330	0680435868	39-01 (230-330)
11343097	39-01	2	230	330	0680435864	39-01 (230-330)
11343097	39-01	3	230	330	0800829017	39-01 (230-330)



Eurofins Analytico B.V.

Gildeweg 42-46
 3771 NB Barneveld
 P.O. Box 459
 3770 AL Barneveld NL
 Tel. +31 (0)34 242 63 00
 Fax +31 (0)34 242 63 99
 E-mail info-env@eurofins.nl
 Site www.eurofins.nl

BNP Paribas S.A. 227 9245 25
 IBAN: NL71BNPA0227924525
 BIC: BNPANL2A
 KvK/CoC No. 09088623
 BTW/VAT No. NL 8043.14.883.B01

Eurofins Analytico B.V. is ISO 14001: 2015 gecertificeerd door TÜV en erkend door het Vlaamse Gewest (OVAM en Dep. Omgeving), het Brusselse Gewest (BIM), het Waalse Gewest (DGRNE-OWD) en door de overheid van Luxemburg (MEV).

Bijlage (C) met methodeverwijzingen behorende bij analysecertificaat 2020067562/1

Pagina 1/1

Analyse	Methode	Techniek	Methode referentie
Metalen			
Barium (Ba)	W0421	ICP-MS	NEN-EN-ISO 17294-2 / CMA2/I/B.5
Cadmium (Cd)	W0421	ICP-MS	NEN-EN-ISO 17294-2 / CMA2/I/B.5
Kobalt (Co)	W0421	ICP-MS	NEN-EN-ISO 17294-2 / CMA2/I/B.5
Koper (Cu)	W0421	ICP-MS	NEN-EN-ISO 17294-2 / CMA2/I/B.5
Kwik (Hg)	W0421	ICP-MS	NEN-EN-ISO 17294-2 / CMA2/I/B.5
Molybdeen (Mo)	W0421	ICP-MS	NEN-EN-ISO 17294-2 / CMA2/I/B.5
Nikkel (Ni)	W0421	ICP-MS	NEN-EN-ISO 17294-2 / CMA2/I/B.5
Lood (Pb)	W0421	ICP-MS	NEN-EN-ISO 17294-2 / CMA2/I/B.5
Zink (Zn)	W0421	ICP-MS	NEN-EN-ISO 17294-2 / CMA2/I/B.5
Vluchtige Aromatische Koolwaterstoffen			
Aromaten (BTEXN)	W0254	HS-GC-MS	ISO 11423-1 / CMA 3/E
Styreen	W0254	HS-GC-MS	ISO 11423-1 / CMA 3/E
Vluchtige organische halogeenkoolwaterstoffen			
VOCl (11)	W0254	HS-GC-MS	NEN-EN-ISO 10301
Tribroommethaan (Bromoform)	W0254	HS-GC-MS	NEN-EN-ISO 10301
Vinylchloride	W0254	HS-GC-MS	Eigen methode
1,1-Dichlooretheen	W0254	HS-GC-MS	NEN-EN-ISO 10301
1,1-Dichloorpropaan	W0254	HS-GC-MS	Eigen methode
1,2-Dichloorpropaan	W0254	HS-GC-MS	NEN-EN-ISO 10301
1,3-Dichloorpropaan	W0254	HS-GC-MS	NEN-EN-ISO 10301
Minerale olie			
Minerale olie (C10-C40)	W0215	GC-FID	NEN EN ISO 9377-2
Chromatogram olie (GC)	W0215	GC-FID	Eigen methode

Nadere informatie over de toegepaste onderzoeksmethoden alsmede een classificatie van de meetonzekerheid staan vermeld in ons overzicht "Specificaties analysemethoden", versie juni 2019.



Eurofins Analytico B.V.

Gildeweg 42-46
 3771 NB Barneveld
 P.O. Box 459
 3770 AL Barneveld NL

Tel. +31 (0)34 242 63 00
 Fax +31 (0)34 242 63 99
 E-mail info-env@eurofins.nl
 Site www.eurofins.nl

BNP Paribas S.A. 227 9245 25
 IBAN: NL71BNP0227924525
 BIC: BNPANL2A
 KvK/CoC No. 09088623
 BTW/VAT No. NL 8043.14.883.B01

Eurofins Analytico B.V. is ISO 14001: 2015 gecertificeerd door TÜV en erkend door het Vlaamse Gewest (OVAM en Dep. Omgeving), het Brusselse Gewest (BIM), het Waalse Gewest (DGRNE-OWD) en door de overheid van Luxemburg (MEV).

Chromatogram TPH/ Mineral Oil

Sample ID.: 11343096

Certificate no.: 2020067562

Sample description.: 01 (85-185)

V

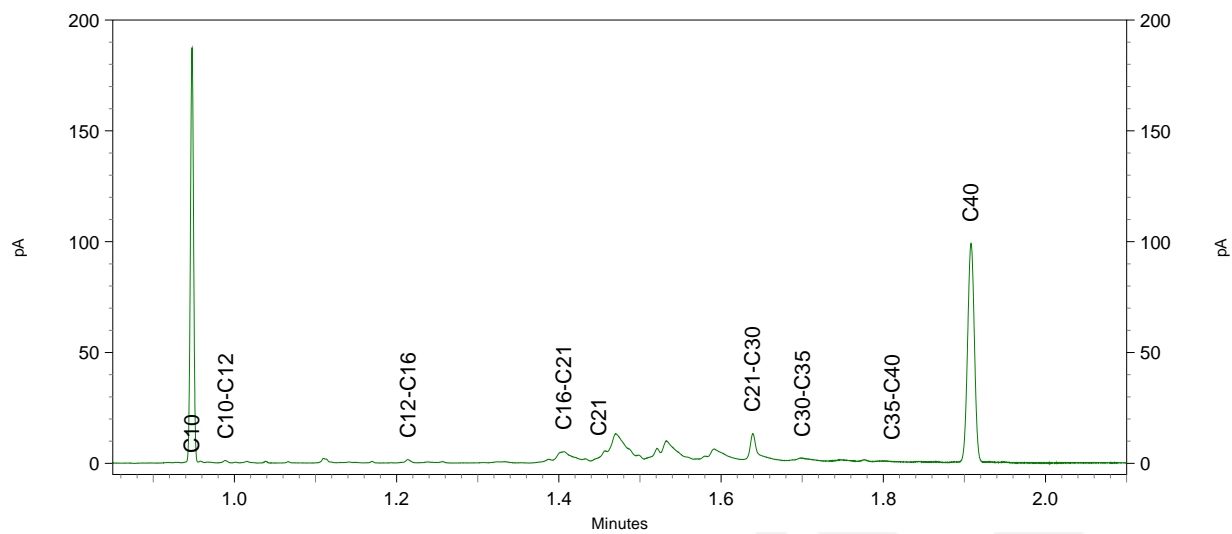
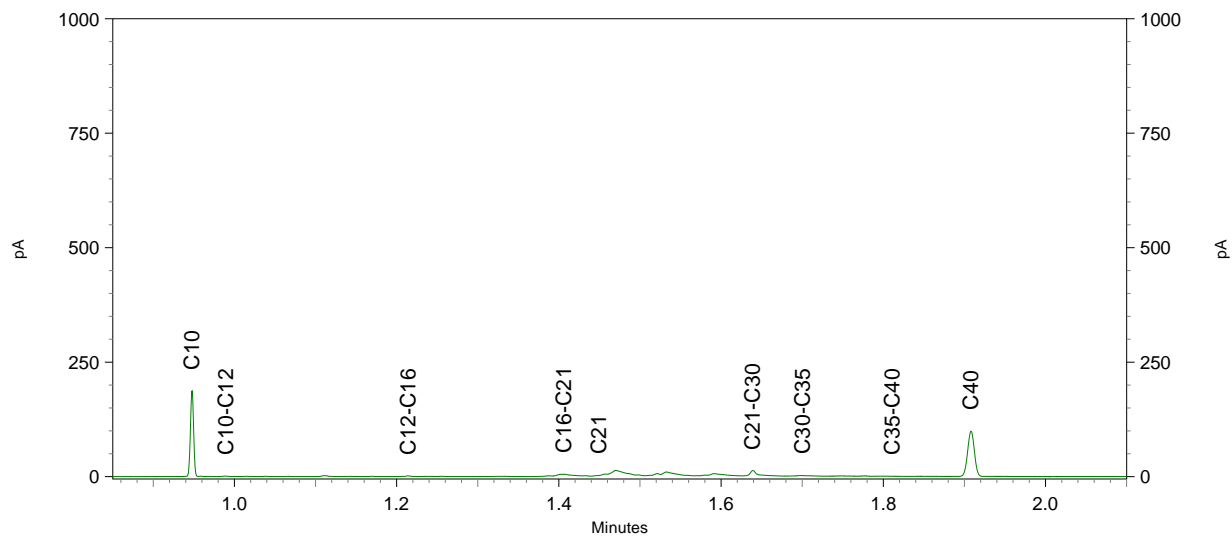
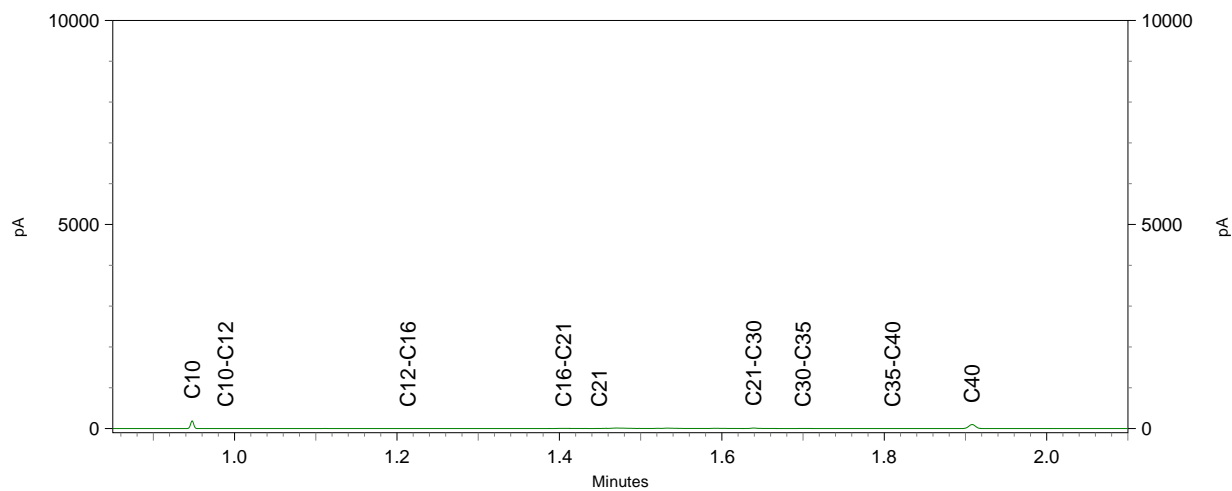



Rouwmaat Milieutechniek
T.a.v. André Ursinus
Postbus 74
7140 AB GROENLO
NETHERLANDS

Analyscertificaat

Datum: 03-Jul-2020

Hierbij ontvangt u de resultaten van het navolgende laboratoriumonderzoek.

Certificaatnummer/Versie	2020098002/1
Uw project/verslagnummer	200178
Uw projectnaam	Geldereschweg 33-35 Meddo
Uw ordernummer	
Monster(s) ontvangen	29-Jun-2020

Dit certificaat mag uitsluitend in zijn geheel worden gereproduceerd.
De analyse resultaten hebben alleen betrekking op het beproefde object.

De grondmonsters worden tot 4 weken na datum ontvangst bewaard en watermonsters tot 2 weken na datum ontvangst. Zonder tegenbericht worden de monsters nadien afgevoerd.
Indien de monsters langer bewaard dienen te blijven verzoeken wij U dit exemplaar uiterlijk 1 werkdag voor afloop van de standaardbewaarperiode ondertekend aan ons te retourneren. Voor de kosten van het langer bewaren van monsters verwijzen wij naar de prijslijst.

Bewaren tot:

Datum:

Naam:

Handtekening:

Wij vertrouwen erop uw opdracht hiermee naar verwachting te hebben uitgevoerd, mocht U naar aanleiding van dit analyscertificaat nog vragen hebben verzoeken wij U contact op te nemen met de afdeling Verkoop en Advies.

Met vriendelijke groet,

Eurofins Analytico B.V.



Ing. A. Veldhuizen
Technical Manager

Eurofins Analytico B.V.

Gildeweg 42-46
3771 NB Barneveld
P.O. Box 459
3770 AL Barneveld NL

Tel. +31 (0)34 242 63 00
Fax +31 (0)34 242 63 99
E-mail info-env@eurofins.nl
Site www.eurofins.nl

BNP Paribas S.A. 227 9245 25
IBAN: NL71BNPA0227924525
BIC: BNPANL2A
KvK/CoC No. 09088623
BTW/VAT No. NL 8043.14.883.B01

Eurofins Analytico B.V. is ISO 14001: 2015 gecertificeerd door TÜV en erkend door het Vlaamse Gewest (OVAM en Dep. Omgeving), het Brusselse Gewest (BIM), het Waalse Gewest (DGRNE-OWD) en door de overheid van Luxemburg (MEV).



Analysecertificaat

Uw project/verslagnummer	200178	Certificaatnummer/Versie	2020098002/1
Uw projectnaam	Geldereschweg 33-35 Meddo	Startdatum	30-Jun-2020
Uw ordernummer		Rapportagedatum	03-Jul-2020/09:00
Monsternemer	Nico ten Brinke	Bijlage	A, C
Monstermatrix	Water (AS3000)	Pagina	1/1

Analyse	Eenheid	1
Metalen		
S Nikkel (Ni)	µg/L	59

Nr.	Monsterschrijving	Datum monstername	Monster nr.
1	39-01 (230-330)	25-Jun-2020	11441753

Eurofins Analytico B.V.

Gildeweg 42-46
3771 NB Barneveld
P.O. Box 459
3770 AL Barneveld NL

Tel. +31 (0)34 242 63 00
Fax +31 (0)34 242 63 99
E-mail info-env@eurofins.nl
Site www.eurofins.nl

BNP Paribas S.A. 227 9245 25
IBAN: NL71BNPA0227924525
BIC: BNPANL2A
KvK/CoC No. 09088623
BTW/VAT No. NL 8043.14.883.B01



Q: door RvA geaccrediteerde verrichting
A: AP04 erkende verrichting
S: AS SIKB erkende verrichting
V: VLAREL erkende verrichting

Dit certificaat mag uitsluitend in zijn geheel worden gereproduceerd.
Eurofins Analytico B.V. is ISO 14001: 2015 gecertificeerd door TÜV en erkend door het Vlaamse Gewest (OVAM en Dep. Omgeving), het Brusselse Gewest (BIM), het Waalse Gewest (DGRNE-OWD) en door de overheid van Luxemburg (MEV).

**Akkoord
Pr.coörd.**





Bijlage (A) met deelmonsterinformatie behorende bij analysecertificaat 2020098002/1

Pagina 1/1

Monster nr.	Boornr	Omschrijving	Van	Tot	Barcode	Monstername ID/Monsteromsch.
11441753	39-01	1	230	330	0800828976	39-01 (230-330)



Eurofins Analytico B.V.

Gildeweg 42-46
 3771 NB Barneveld
 P.O. Box 459
 3770 AL Barneveld NL
 Tel. +31 (0)34 242 63 00
 Fax +31 (0)34 242 63 99
 E-mail info-env@eurofins.nl
 Site www.eurofins.nl

BNP Paribas S.A. 227 9245 25
 IBAN: NL71BNPA0227924525
 BIC: BNPANL2A
 KvK/CoC No. 09088623
 BTW/VAT No. NL 8043.14.883.B01

Eurofins Analytico B.V. is ISO 14001: 2015 gecertificeerd door TÜV en erkend door het Vlaamse Gewest (OVAM en Dep. Omgeving), het Brusselse Gewest (BIM), het Waalse Gewest (DGRNE-OWD) en door de overheid van Luxemburg (MEV).



Bijlage (C) met methodeverwijzingen behorende bij analysecertificaat 2020098002/1

Pagina 1/1

Analyse	Methode	Techniek	Methode referentie
Metalen			
Nikkel (Ni)	W0421	ICP-MS	pb 3110-3 en NEN-EN-ISO 17294-2

Nadere informatie over de toegepaste onderzoeksmethoden alsmede een classificatie van de meetonzekerheid staan vermeld in ons overzicht "Specificaties analysemethoden", versie juni 2019.



Eurofins Analytico B.V.

Gildeweg 42-46
 3771 NB Barneveld
 P.O. Box 459
 3770 AL Barneveld NL

Tel. +31 (0)34 242 63 00
 Fax +31 (0)34 242 63 99
 E-mail info-env@eurofins.nl
 Site www.eurofins.nl

BNP Paribas S.A. 227 9245 25
 IBAN: NL71BNPA0227924525
 BIC: BNPANL2A
 KvK/CoC No. 09088623
 BTW/VAT No. NL 8043.14.883.B01

Eurofins Analytico B.V. is ISO 14001: 2015 gecertificeerd door TÜV en erkend door het Vlaamse Gewest (OVAM en Dep. Omgeving), het Brusselse Gewest (BIM), het Waalse Gewest (DGRNE-OWD) en door de overheid van Luxemburg (MEV).



BIJLAGE 7

TOETSINGSTABELLEN



Toelichting toetsingskader

De analyseresultaten zijn beoordeeld aan de hand van het toetsingskader van het Regeling Bodemkwaliteit en de circulaire Bodemsanering 2006.

Grond

Voor de beoordeling van grond worden achtergrond- en interventiewaarden onderscheiden. Deze hebben de volgende betekenis:

Achtergrondwaarden (AW)

In het Regeling Bodemkwaliteit wordt de term "Achtergrondwaarden" gebruikt. De achtergrondwaarden zijn gebaseerd op het onderzoek "Achtergrondwaarden 2000" (AW2000). Hierin zijn gehalten vastgesteld van een groot aantal stoffen in bodem van natuur en landbouwgronden in Nederland.

Criterium voor nader onderzoek (1/2(AW+I))

Het vaststellen in hoeverre sprake is van een geval van ernstige bodemverontreiniging (vaststellen saneringsnoodzaak) wordt bepaald middels de uitvoering van een nader onderzoek. Dit nader onderzoek dient plaats te vinden indien het *criterium voor nader onderzoek* (1/2(AW+I); gemiddelde van de som van achtergrond- en interventiewaarde) wordt overschreden.

Interventiewaarden (I)

De interventiewaarden geven het concentratieniveau voor verontreinigde stoffen aan waarboven sprake is van ernstige bodemverontreiniging. In bijzondere situaties kan ook bij concentraties beneden de interventiewaarden sprake zijn van en geval van ernstige verontreiniging. De interventiewaarden zijn gebaseerd op de risico's voor de volksgezondheid en het ecosysteem.

Grondwater

Voor de beoordeling van grondwater worden streef- en interventiewaarden onderscheiden. Deze hebben de volgende betekenis:

Streefwaarden (S)

De streefwaarden geven het uiteindelijk te bereiken kwaliteitsniveau voor de bodem aan. De streefwaarden hebben betrekking op de in de natuur voorkomende achtergrondconcentraties, of detectiegrenzen bij stoffen die niet in natuurlijke milieus voorkomen.

Criterium voor nader onderzoek (1/2(S+I))

Het vaststellen in hoeverre sprake is van een geval van ernstige bodemverontreiniging (vaststellen saneringsnoodzaak) wordt bepaald middels de uitvoering van een nader onderzoek. Dit nader onderzoek dient plaats te vinden indien het *criterium voor nader onderzoek* (1/2(S+I); gemiddelde van de som van streef- en interventiewaarde) wordt overschreden.

Interventiewaarden (I)

De interventiewaarden geven het concentratieniveau voor verontreinigde stoffen aan waarboven sprake is van ernstige bodemverontreiniging. In bijzondere situaties kan ook bij concentraties beneden de interventiewaarden sprake zijn van en geval van ernstige verontreiniging. De interventiewaarden zijn gebaseerd op de risico's voor de volksgezondheid en het ecosysteem.



Tabel: Toetsingswaarden voor grond (as3000) (I&M-toetsingskader). Het betreft gehalten in mg/kgds, tenzij anders aangegeven

Toetsingswaarden ¹⁾	AW	1/2(AW+I)	I	RBK eis
METALEN				
barium			920	20
cadmium	0.60	6.8	13	0.20
kobalt	15	102	190	3.0
koper	40	115	190	5.0
kwik	0.15	18	36	0.050
lood	50	290	530	10
molybdeen	1.5	96	190	1.5
nikkel	35	68	100	4.0
zink	140	430	720	20
POLYCYCLISCHE AROMATISCHE KOOLWATERSTOFFEN				
pak-totaal (10 van VROM) (0.7 factor)	1.5	21	40	0.35
POLYCHLOORBIFENYLEN (PCB)				
som PCB (7) (0.7 factor) (µg/kgds)	20	510	1000	4.9
MINERALE OLIE				
totaal olie C10 - C40	190	2595	5000	35

¹⁾ AW achtergrondwaarde
1/2(AW+I) gemiddelde van de achtergrond- en interventiewaarde
I interventiewaarde
RBK Tabel 1 (rapportagegrenzen), Staatscourant nr. 22335 (02-11-2012).

De achtergrond- en interventiewaarden zijn afhankelijk van de bodemsamenstelling.

De genoemde toetsings waarden zijn van toepassing op het standaard bodem type 10% humus en 25% lutum.



Tabel: Toetsingswaarden voor grondwater (as3000)

Toetsingswaarden ¹⁾	S	1/2(S+I)	I	RBK
METALEN				
barium	50	338	625	20
cadmium	0.40	3.2	6.0	0.20
kobalt	20	60	100	2.0
koper	15	45	75	2.0
kwik	0.050	0.18	0.30	0.050
lood	15	45	75	2.0
molybdeen	5.0	152	300	2.0
nikkel	15	45	75	3.0
zink	65	432	800	10
VLUCHTIGE AROMATEN				
benzeen	0.20	15	30	0.20
tolueen	7.0	504	1000	0.20
ethylbenzeen	4.0	77	150	0.20
xylenen (0.7 factor)	0.20	35	70	0.21
styreen	6.0	153	300	0.20
POLYCYCLISCHE AROMATISCHE KOOLWATERSTOFFEN				
naftaleen	0.01	35	70	0.020
polycyclische aromatische koolwaterstoffen			1	
GEHALOGENEERDE KOOLWATERSTOFFEN				
1,1-dichloorethaan	7.0	454	900	0.20
1,2-dichloorethaan	7.0	204	400	0.20
1,1-dichlooretheen	0.01	5.0	10	0.10
dichloormethaan	0.01	500	1000	0.20
som (cis,trans) 1,2-dichloorethenen (0.7 factor)	0.01	10	20	0.14
1,1-dichloorpropaan	0.80	40	80	0.20
1,2-dichloorpropaan	0.80	40	80	0.20
1,3-dichloorpropaan	0.80	40	80	0.20
som dichloorpropanen (0.7 factor)	0.80	40	80	0.42
tetrachlooretheen	0.01	20	40	0.10
tetrachloormethaan	0.01	5.0	10	0.10
1,1,1-trichloorethaan	0.01	150	300	0.10
1,1,2-trichloorethaan	0.01	65	130	0.10
trichlooretheen	24	262	500	0.20
chloroform	6.0	203	400	0.20
vinylchloride	0.01	2.5	5.0	0.20
tribroommethaan			630	0.20
MINERALE OLIE				
totaal olie C10 - C40	50	325	600	50

¹⁾ S streefwaarde
1/2(S+I) gemiddelde van streef- en interventiewaarde
I interventiewaarde
RBK Tabel 1 (rapportagegrenzen), Staatscourant nr. 22335 (02-11-2012).

BoToVa T12 Toetsing Wbb grond

Projectnummer	200178
Projectnaam	Geldereschweg 33-35 Meddo
Ordernummer	
Datum monstername	22-04-2020
Monsternemer	
Certificaatnummer	2020062584
Startdatum	24-04-2020
Rapportagedatum	01-05-2020

Analyse	Eenheid	1	GSSD	Oordeel	RG	AW	T	I
Bodemtype correctie								
Organische stof		2,5						
Korrelgrootte < 2 µm (Lutum)		2,3						
Voorbehandeling								
Cryogeen malen AS3000			Uitgevoerd					
Bodemkundige analyses								
Droge stof	% (m/m)	87,1	87,1					
Organische stof	% (m/m) ds	2,5	2,5					
Gloeirest	% (m/m) ds	97						
Korrelgrootte < 2 µm (Lutum)	% (m/m) ds	2,3	2,3					
Metalen								
Barium (Ba)	mg/kg ds	<20	52,29		20	190	555	920
Cadmium (Cd)	mg/kg ds	<0,20	0,2345	-	0,2	0,6	6,8	13
Kobalt (Co)	mg/kg ds	<3,0	7,148	-	3	15	103	190
Koper (Cu)	mg/kg ds	5	10,07	-	5	40	115	190
Kwik (Hg)	mg/kg ds	<0,050	0,0498	-	0,05	0,15	18,1	36
Molybdeen (Mo)	mg/kg ds	<1,5	1,05	-	1,5	1,5	95,8	190
Nikkel (Ni)	mg/kg ds	<4,0	7,967	-	4	35	67,5	100
Lood (Pb)	mg/kg ds	16	24,82	-	10	50	290	530
Zink (Zn)	mg/kg ds	34	78,48	-	20	140	430	720
Minerale olie								
Minerale olie (C10-C12)	mg/kg ds	<3,0	8,4					
Minerale olie (C12-C16)	mg/kg ds	<5,0	14					
Minerale olie (C16-C21)	mg/kg ds	<5,0	14					
Minerale olie (C21-C30)	mg/kg ds	<11	30,8					
Minerale olie (C30-C35)	mg/kg ds	<5,0	14					
Minerale olie (C35-C40)	mg/kg ds	<6,0	16,8					
Minerale olie totaal (C10-C40)	mg/kg ds	<35	98	-	35	190	2600	5000
Polychloorbifenylen, PCB								
PCB 28	mg/kg ds	<0,0010	0,0028					
PCB 52	mg/kg ds	<0,0010	0,0028					
PCB 101	mg/kg ds	<0,0010	0,0028					
PCB 118	mg/kg ds	<0,0010	0,0028					
PCB 138	mg/kg ds	<0,0010	0,0028					
PCB 153	mg/kg ds	<0,0010	0,0028					
PCB 180	mg/kg ds	<0,0010	0,0028					
PCB (som 7) (factor 0,7)	mg/kg ds	0,0049	0,0196	-	0,007	0,02	0,51	1
Polycyclische Aromatische Koolwaterstoffen, PAK								
Naftaleen	mg/kg ds	<0,050	0,035					
Fenanthreen	mg/kg ds	<0,050	0,035					
Anthraceen	mg/kg ds	<0,050	0,035					
Fluorantheen	mg/kg ds	0,055	0,055					
Benzo(a)anthraceen	mg/kg ds	<0,050	0,035					
Chryseen	mg/kg ds	<0,050	0,035					
Benzo(k)fluorantheen	mg/kg ds	<0,050	0,035					
Benzo(a)pyreen	mg/kg ds	<0,050	0,035					
Benzo(ghi)peryleen	mg/kg ds	<0,050	0,035					
Indeno(123-cd)pyreen	mg/kg ds	<0,050	0,035					
PAK VROM (10) (factor 0,7)	mg/kg ds	0,37	0,37	-	0,35	1,5	20,8	40

Legenda

Nr.	Analytico-nr	Monster
1	11326541	BG bouwkaavel (15-50)

Eindoordeel: Voldoet aan Achtergrondwaarde

Gebruikte afkortingen

-	kleiner dan of gelijk aan Achtergrondwaarde
*	groter dan Achtergrondwaarde
**	groter dan Tussenwaarde
***	groter dan Interventiewaarde

GSSD	Gestandaardiseerd gehalte
RG	Vereiste Rapportagegrens
AW	Achtergrondwaarde
T	Tussenwaarde
I	Interventiewaarde

Deze toetsing is uitgevoerd met behulp van BoToVa.

Zie voor info: <http://www.rwsleefomgeving.nl/onderwerpen/bodem-ondergrond/bbk/instrumenten/botova/>
 N.B.: de vermelde tussenwaarde is door PAIS berekend en is niet afkomstig uit BoToVa

BoToVa T12 Toetsing Wbb grond

Projectnummer 200178
 Projectnaam Geldereschweg 33-35 Meddo
 Ordernummer
 Datum monsternamen 22-04-2020
 Monsternemer
 Certificaatnummer 2020062584
 Startdatum 24-04-2020
 Rapportagedatum 01-05-2020

Analyse	Eenheid	2	GSSD	Oordeel	RG	AW	T	I
Bodemtype correctie								
Organische stof		3,7						
Korrelgrootte < 2 µm (Lutum)		3,1						
Voorbehandeling								
Cryogeen malen AS3000			Uitgevoerd					
Bodemkundige analyses								
Droge stof	% (m/m)	90,7	90,7					
Organische stof	% (m/m) ds	3,7	3,7					
Gloeirest	% (m/m) ds	96						
Korrelgrootte < 2 µm (Lutum)	% (m/m) ds	3,1	3,1					
Metalen								
Barium (Ba)	mg/kg ds	35	119,2		20	190	555	920
Cadmium (Cd)	mg/kg ds	4,7	7,388	**	0,2	0,6	6,8	13
Kobalt (Co)	mg/kg ds	<3,0	6,59	-	3	15	103	190
Koper (Cu)	mg/kg ds	14000	26420	***	5	40	115	190
Kwik (Hg)	mg/kg ds	0,073	0,1017	-	0,05	0,15	18,1	36
Molybdeen (Mo)	mg/kg ds	<1,5	1,05	-	1,5	1,5	95,8	190
Nikkel (Ni)	mg/kg ds	8,6	22,98	-	4	35	67,5	100
Lood (Pb)	mg/kg ds	140	209,5	*	10	50	290	530
Zink (Zn)	mg/kg ds	4800	10360	***	20	140	430	720
Minerale olie								
Minerale olie (C10-C12)	mg/kg ds	<3,0	5,676					
Minerale olie (C12-C16)	mg/kg ds	<5,0	9,459					
Minerale olie (C16-C21)	mg/kg ds	<5,0	9,459					
Minerale olie (C21-C30)	mg/kg ds	13	35,14					
Minerale olie (C30-C35)	mg/kg ds	8	21,62					
Minerale olie (C35-C40)	mg/kg ds	<6,0	11,35					
Minerale olie totaal (C10-C40)	mg/kg ds	<35	66,22	-	35	190	2600	5000
Polychloorbifenylen, PCB								
PCB 28	mg/kg ds	<0,0010	0,0018					
PCB 52	mg/kg ds	<0,0010	0,0018					
PCB 101	mg/kg ds	0,001	0,0027					
PCB 118	mg/kg ds	<0,0010	0,0018					
PCB 138	mg/kg ds	0,0016	0,0043					
PCB 153	mg/kg ds	0,0019	0,0051					
PCB 180	mg/kg ds	0,0013	0,0035					
PCB (som 7) (factor 0,7)	mg/kg ds	0,0079	0,0213	*	0,007	0,02	0,51	1
Polycyclische Aromatische Koolwaterstoffen, PAK								
Naftaleen	mg/kg ds	<0,050	0,035					
Fenantheen	mg/kg ds	0,087	0,087					
Anthraceen	mg/kg ds	<0,050	0,035					
Fluorantheen	mg/kg ds	0,29	0,29					
Benzo(a)anthraceen	mg/kg ds	0,17	0,17					
Chryseen	mg/kg ds	0,2	0,2					
Benzo(k)fluorantheen	mg/kg ds	0,093	0,093					
Benzo(a)pyreen	mg/kg ds	0,17	0,17					
Benzo(ghi)peryleen	mg/kg ds	0,14	0,14					
Indeno(123-cd)pyreen	mg/kg ds	0,16	0,16					
PAK VROM (10) (factor 0,7)	mg/kg ds	1,4	1,38	-	0,35	1,5	20,8	40

Legenda

Nr. Analytico-nr Monster
 2 11326542 BG nr. 39 (0-50)

Eindoordeel: Overschrijding Interventiewaarde

Gebruikte afkortingen

- kleiner dan of gelijk aan Achtergrondwaarde
 * groter dan Achtergrondwaarde
 ** groter dan Tussenwaarde
 *** groter dan Interventiewaarde

GSSD Gestandaardiseerd gehalte
 RG Vereiste Rapportagegrens
 AW Achtergrondwaarde
 T Tussenwaarde
 I Interventiewaarde

Deze toetsing is uitgevoerd met behulp van BoToVa.

Zie voor info: <http://www.rwsleefomgeving.nl/onderwerpen/bodem-ondergrond/bbk/instrumenten/botova/>
 N.B.: de vermelde tussenwaarde is door PAIS berekend en is niet afkomstig uit BoToVa

BoToVa T12 Toetsing Wbb grond

Projectnummer 200178
 Projectnaam Geldereschweg 33-35 Meddo
 Ordernummer
 Datum monstername 22-04-2020
 Monsternemer
 Certificaatnummer 2020062584
 Startdatum 24-04-2020
 Rapportagedatum 01-05-2020

Analyse	Eenheid	3	GSSD	Oordeel	RG	AW	T	I
Bodemtype correctie								
Organische stof		0,7						
Korrelgrootte < 2 µm (Lutum)		2						
Voorbehandeling								
Cryogeen malen AS3000		Uitgevoerd						
Bodemkundige analyses								
Droge stof	% (m/m)	86,3	86,3					
Organische stof	% (m/m) ds	<0,7	0,49					
Gloeirest	% (m/m) ds	99						
Korrelgrootte < 2 µm (Lutum)	% (m/m) ds	<2,0	1,4					
Metalen								
Barium (Ba)	mg/kg ds	<20	54,25		20	190	555	920
Cadmium (Cd)	mg/kg ds	<0,20	0,241	-	0,2	0,6	6,8	13
Kobalt (Co)	mg/kg ds	<3,0	7,383	-	3	15	103	190
Koper (Cu)	mg/kg ds	<5,0	7,241	-	5	40	115	190
Kwik (Hg)	mg/kg ds	<0,050	0,0502	-	0,05	0,15	18,1	36
Molybdeen (Mo)	mg/kg ds	<1,5	1,05	-	1,5	1,5	95,8	190
Nikkel (Ni)	mg/kg ds	<4,0	8,167	-	4	35	67,5	100
Lood (Pb)	mg/kg ds	<10	11,02	-	10	50	290	530
Zink (Zn)	mg/kg ds	<20	33,22	-	20	140	430	720
Minerale olie								
Minerale olie (C10-C12)	mg/kg ds	<3,0	10,5					
Minerale olie (C12-C16)	mg/kg ds	<5,0	17,5					
Minerale olie (C16-C21)	mg/kg ds	<5,0	17,5					
Minerale olie (C21-C30)	mg/kg ds	<11	38,5					
Minerale olie (C30-C35)	mg/kg ds	<5,0	17,5					
Minerale olie (C35-C40)	mg/kg ds	<6,0	21					
Minerale olie totaal (C10-C40)	mg/kg ds	<35	122,5	-	35	190	2600	5000
Polychloorbifenylen, PCB								
PCB 28	mg/kg ds	<0,0010	0,0035					
PCB 52	mg/kg ds	<0,0010	0,0035					
PCB 101	mg/kg ds	<0,0010	0,0035					
PCB 118	mg/kg ds	<0,0010	0,0035					
PCB 138	mg/kg ds	<0,0010	0,0035					
PCB 153	mg/kg ds	<0,0010	0,0035					
PCB 180	mg/kg ds	<0,0010	0,0035					
PCB (som 7) (factor 0,7)	mg/kg ds	0,0049	0,0245	-	0,007	0,02	0,51	1
Polycyclische Aromatische Koolwaterstoffen, PAK								
Naftaleen	mg/kg ds	<0,050	0,035					
Fenanthreen	mg/kg ds	<0,050	0,035					
Anthraceen	mg/kg ds	<0,050	0,035					
Fluorantheen	mg/kg ds	<0,050	0,035					
Benzo(a)anthraceen	mg/kg ds	<0,050	0,035					
Chryseen	mg/kg ds	<0,050	0,035					
Benzo(k)fluorantheen	mg/kg ds	<0,050	0,035					
Benzo(a)pyreen	mg/kg ds	<0,050	0,035					
Benzo(ghi)peryleen	mg/kg ds	<0,050	0,035					
Indeno(123-cd)pyreen	mg/kg ds	<0,050	0,035					
PAK VROM (10) (factor 0,7)	mg/kg ds	0,35	0,35	-	0,35	1,5	20,8	40

Legenda

Nr. Analytico-nr Monster
 3 11326543 OG bouwkaavel (50-150)

Eindoordeel: Voldoet aan Achtergrondwaarde

Gebruikte afkortingen

- kleiner dan of gelijk aan Achtergrondwaarde
 * groter dan Achtergrondwaarde
 ** groter dan Tussenwaarde
 *** groter dan Interventiewaarde

GSSD Gestandaardiseerd gehalte
 RG Vereiste Rapportagegrens
 AW Achtergrondwaarde
 T Tussenwaarde
 I Interventiewaarde

Deze toetsing is uitgevoerd met behulp van BoToVa.

Zie voor info: <http://www.rwsleefomgeving.nl/onderwerpen/bodem-ondergrond/bbk/instrumenten/botova/>
 N.B.: de vermelde tussenwaarde is door PAIS berekend en is niet afkomstig uit BoToVa

BoToVa T12 Toetsing Wbb grond

Projectnummer 200178
 Projectnaam Geldereschweg 33-35 Meddo
 Ordernummer
 Datum monsternamen 22-04-2020
 Monsternemer
 Certificaatnummer 2020062584
 Startdatum 24-04-2020
 Rapportagedatum 01-05-2020

Analyse	Eenheid	4	GSSD	Oordeel	RG	AW	T	I
Bodemtype correctie								
Organische stof		0,7						
Korrelgrootte < 2 µm (Lutum)		2,8						
Voorbehandeling								
Cryogeen malen AS3000			Uitgevoerd					
Bodemkundige analyses								
Droge stof	% (m/m)	86,6	86,6					
Organische stof	% (m/m) ds	<0,7	0,49					
Gloeirest	% (m/m) ds	100						
Korrelgrootte < 2 µm (Lutum)	% (m/m) ds	2,8	2,8					
Metalen								
Barium (Ba)	mg/kg ds	<20	49,32		20	190	555	920
Cadmium (Cd)	mg/kg ds	<0,20	0,2381	-	0,2	0,6	6,8	13
Kobalt (Co)	mg/kg ds	<3,0	6,789	-	3	15	103	190
Koper (Cu)	mg/kg ds	<5,0	7,047	-	5	40	115	190
Kwik (Hg)	mg/kg ds	<0,050	0,0496	-	0,05	0,15	18,1	36
Molybdeen (Mo)	mg/kg ds	<1,5	1,05	-	1,5	1,5	95,8	190
Nikkel (Ni)	mg/kg ds	4,5	12,3	-	4	35	67,5	100
Lood (Pb)	mg/kg ds	<10	10,86	-	10	50	290	530
Zink (Zn)	mg/kg ds	<20	31,92	-	20	140	430	720
Minerale olie								
Minerale olie (C10-C12)	mg/kg ds	<3,0	10,5					
Minerale olie (C12-C16)	mg/kg ds	<5,0	17,5					
Minerale olie (C16-C21)	mg/kg ds	<5,0	17,5					
Minerale olie (C21-C30)	mg/kg ds	<11	38,5					
Minerale olie (C30-C35)	mg/kg ds	<5,0	17,5					
Minerale olie (C35-C40)	mg/kg ds	<6,0	21					
Minerale olie totaal (C10-C40)	mg/kg ds	<35	122,5	-	35	190	2600	5000
Polychloorbifenylen, PCB								
PCB 28	mg/kg ds	<0,0010	0,0035					
PCB 52	mg/kg ds	<0,0010	0,0035					
PCB 101	mg/kg ds	<0,0010	0,0035					
PCB 118	mg/kg ds	<0,0010	0,0035					
PCB 138	mg/kg ds	<0,0010	0,0035					
PCB 153	mg/kg ds	<0,0010	0,0035					
PCB 180	mg/kg ds	<0,0010	0,0035					
PCB (som 7) (factor 0,7)	mg/kg ds	0,0049	0,0245	-	0,007	0,02	0,51	1
Polycyclische Aromatische Koolwaterstoffen, PAK								
Naftaleen	mg/kg ds	<0,050	0,035					
Fenanthreen	mg/kg ds	<0,050	0,035					
Anthraceen	mg/kg ds	<0,050	0,035					
Fluorantheen	mg/kg ds	<0,050	0,035					
Benzo(a)anthraceen	mg/kg ds	<0,050	0,035					
Chryseen	mg/kg ds	<0,050	0,035					
Benzo(k)fluorantheen	mg/kg ds	<0,050	0,035					
Benzo(a)pyreen	mg/kg ds	<0,050	0,035					
Benzo(ghi)perylene	mg/kg ds	<0,050	0,035					
Indeno(123-cd)pyreen	mg/kg ds	<0,050	0,035					
PAK VROM (10) (factor 0,7)	mg/kg ds	0,35	0,35	-	0,35	1,5	20,8	40

Legenda

Nr. Analytico-nr Monster
 4 11326544 OG nr. 40 (50-200)

Eindoordeel: Voldoet aan Achtergrondwaarde

Gebruikte afkortingen

- kleiner dan of gelijk aan Achtergrondwaarde
 * groter dan Achtergrondwaarde
 ** groter dan Tussenwaarde
 *** groter dan Interventiewaarde

GSSD Gestandaardiseerd gehalte
 RG Vereiste Rapportagegrens
 AW Achtergrondwaarde
 T Tussenwaarde
 I Interventiewaarde

Deze toetsing is uitgevoerd met behulp van BoToVa.

Zie voor info: <http://www.rwsleefomgeving.nl/onderwerpen/bodem-ondergrond/bbk/instrumenten/botova/>
 N.B.: de vermelde tussenwaarde is door PAIS berekend en is niet afkomstig uit BoToVa

BoToVa T12 Toetsing Wbb grond

Uw projectnummer 200178
 Projectnaam Geldereschweg 33-35 Meddo
 Ordernummer
 Datum monstername 22-04-2020
 Monsternemer
 Certificaatnummer 2020069143
 Startdatum 07-05-2020
 Rapportagedatum 13-05-2020

Analyse	Eenheid	1	GSSD	Oordeel	2	GSSD	Oordeel	3	GSSD	Oordeel	4	GSSD	Oordeel	5	GSSD	Oordeel	6	GSSD	Oordeel
Bodemtype correctie																			
Organische stof		3,7		#	3,7		#	3,7		#	3,7		#	3,7		#	3,7		#
Korrelgrootte < 2 µm (Lutum)		3,1		#	3,1		#	3,1		#	3,1		#	3,1		#	3,1		#
Voorbehandeling																			
Cryogeen malen AS3000		Uitgevoerd			Uitgevoerd			Uitgevoerd			Uitgevoerd			Uitgevoerd			Uitgevoerd		
Bodemkundige analyses																			
Droge stof	% (m/m)	91	91		90,6	90,6		89,2	89,2		93,2	93,2		90,3	90,3		87,6	87,6	
Metalen																			
Barium (Ba)	mg/kg ds	48	163,5		39	132,9		31	105,6		41	139,7		44	149,9		<20	47,69	
Cadmium (Cd)	mg/kg ds	0,42	0,6602	*	0,35	0,5502	-	0,37	0,5816	-	0,22	0,3458	-	0,35	0,5502	-	<0,20	0,2201	-
Kobalt (Co)	mg/kg ds	3,4	10,67	-	3,1	9,728	-	<3,0	6,59	-	<3,0	6,59	-	<3,0	6,59	-	3,6	11,3	-
Koper (Cu)	mg/kg ds	24	45,28	*	34	64,15	*	15	28,3	-	15	28,3	-	21	39,62	-	28	52,83	*
Kwik (Hg)	mg/kg ds	0,074	0,1031	-	0,095	0,1323	-	0,062	0,0863	-	0,11	0,1532	*	0,089	0,124	-	<0,050	0,0487	-
Molybdeen (Mo)	mg/kg ds	<1,5	1,05	-	<1,5	1,05	-	<1,5	1,05	-	<1,5	1,05	-	<1,5	1,05	-	<1,5	1,05	-
Nikkel (Ni)	mg/kg ds	9,7	25,92	-	4,6	12,29	-	4,3	11,49	-	4,3	11,49	-	6,2	16,56	-	7,3	19,5	-
Lood (Pb)	mg/kg ds	4400	6585	***	99	148,2	*	140	209,5	*	64	95,77	*	76	113,7	*	25	37,41	-
Zink (Zn)	mg/kg ds	190	410,2	*	120	259,1	*	120	259,1	*	74	159,8	*	180	388,6	*	32	69,08	-

Legenda

Nr.	Analytico-nr	Monster	BoToVa Oordeel
1	11348310	39-01-1 (0-50)	Overschrijding interventiewaarde
2	11348311	39-02-1 (0-30)	Overschrijding Achtergrondwaarde
3	11348312	39-02-2 (30-50)	Overschrijding Achtergrondwaarde
4	11348313	39-03-1 (0-50)	Overschrijding Achtergrondwaarde
5	11348314	39-04-1 (0-50)	Overschrijding Achtergrondwaarde
6	11348315	39-06-1 (0-50)	Voldoet aan Achtergrondwaarde

Verklaring van de gebruikte tekens:

- kleiner dan of gelijk aan de Achtergrondwaarde
 * groter dan Achtergrondwaarde
 ** groter dan Tussenwaarde
 *** groter dan Interventiewaarde

Deze toetsing is m.b.v. BoToVa uitgevoerd.

Zie voor info: <http://www.rwsleefomgeving.nl/onderwerpen/bodem-ondergrond/bbk/instrumenten/botova/>

BoToVa T12 Toetsing Wbb grond

Uw projectnummer 200178
 Projectnaam Geldereschweg 33-35 Meddo
 Ordernummer
 Datum monsternamen 22-04-2020
 Monsternemer
 Certificaatnummer 2020076498
 Startdatum 19-05-2020
 Rapportagedatum 26-05-2020

Analyse	Eenheid	1	GSSD	Oordeel	2	GSSD	Oordeel	3	GSSD	Oordeel	4	GSSD	Oordeel	5	GSSD	Oordeel	6	GSSD	Oordeel
Bodemtype correctie																			
Organische stof		3,7		#	3,7		#	3,7		#	3,7		#	3,7		#	3,7		#
Korrelgrootte < 2 µm (Lutum)		3,1		#	3,1		#	3,1		#	3,1		#	3,1		#	3,1		#
Voorbehandeling																			
Cryogeen malen AS3000		Uitgevoerd			Uitgevoerd			Uitgevoerd			Uitgevoerd			Uitgevoerd			Uitgevoerd		
Bodemkundige analyses																			
Droge stof	% (m/m)	90,7	90,7		90,9	90,9		89,1	89,1		92,7	92,7		90,9	90,9		88	88	
Metalen																			
Barium (Ba)	mg/kg ds	48	163,5		39	132,9		30	102,2		36	122,6		41	139,7		<20	47,69	
Cadmium (Cd)	mg/kg ds	0,4	0,6288	*	0,41	0,6445	*	0,35	0,5502	-	0,21	0,3301	-	0,35	0,5502	-	<0,20	0,2201	-
Kobalt (Co)	mg/kg ds	3,3	10,36	-	<3,0	6,59	-	<3,0	6,59	-	<3,0	6,59	-	<3,0	6,59	-	<3,0	6,59	-
Koper (Cu)	mg/kg ds	28	52,83	*	40	75,47	*	16	30,19	-	14	26,42	-	16	30,19	-	8,1	15,28	-
Kwik (Hg)	mg/kg ds	0,11	0,1532	*	0,1	0,1393	-	0,14	0,195	*	0,14	0,195	*	0,078	0,1086	-	0,094	0,1309	-
Molybdeen (Mo)	mg/kg ds	<1,5	1,05	-	<1,5	1,05	-	<1,5	1,05	-	<1,5	1,05	-	<1,5	1,05	-	<1,5	1,05	-
Nikkel (Ni)	mg/kg ds	7,9	21,11	-	4,9	13,09	-	4,7	12,56	-	<4,0	7,481	-	5,2	13,89	-	4,5	12,02	-
Lood (Pb)	mg/kg ds	220	329,2	**	100	149,6	*	170	254,4	*	56	83,8	*	77	115,2	*	23	34,42	-
Zink (Zn)	mg/kg ds	190	410,2	*	130	280,6	*	120	259,1	*	61	131,7	-	140	302,2	*	28	60,45	-

Legenda

Nr.	Analytico-nr	Monster	BoToVa Oordeel
1	11372635	39-01-1a (0-50)	Overschrijding Achtergrondwaarde
2	11372636	39-02-1a (0-30)	Overschrijding Achtergrondwaarde
3	11372637	39-02-2a (30-50)	Overschrijding Achtergrondwaarde
4	11372638	39-03-1a (0-50)	Voldoet aan Achtergrondwaarde
5	11372639	39-04-1a (0-50)	Overschrijding Achtergrondwaarde
6	11372640	39-06-1a (0-50)	Voldoet aan Achtergrondwaarde

Verklaring van de gebruikte tekens:

- kleiner dan of gelijk aan de Achtergrondwaarde
 * groter dan Achtergrondwaarde
 ** groter dan Tussenwaarde
 *** groter dan Interventiewaarde

Deze toetsing is m.b.v. BoToVa uitgevoerd.

Zie voor info: <http://www.rwsleefomgeving.nl/onderwerpen/bodem-ondergrond/bbk/instrumenten/botova/>

BoToVa T1 Beoordeling kwaliteit van grond en bagger bij toepassing op of in de land

Projectnummer	200178
Projectnaam	Geldereschweg 33-35 Meddo
Ordernummer	
Datum monsternamen	22-04-2020
Monsternemer	
Certificaatnummer	2020062584
Startdatum	24-04-2020
Rapportagedatum	01-05-2020

Analyse	Eenheid	1	GSSD	Oordeel	RG Eis	AW	Wonen	Industrie	IW
Bodemtype correctie									
Organische stof		2,5							
Korrelgrootte < 2 µm (Lutum)		2,3							
Voorbehandeling									
Cryogeen malen AS3000		Uitgevoerd							
Bodemkundige analyses									
Droge stof	% (m/m)	87,1	87,1						
Organische stof	% (m/m) ds	2,5	2,5						
Gloeirest	% (m/m) ds	97							
Korrelgrootte < 2 µm (Lutum)	% (m/m) ds	2,3	2,3						
Metalen									
Barium (Ba)	mg/kg ds	<20	52,29		20				920
Cadmium (Cd)	mg/kg ds	<0,20	0,2345	<=AW	0,2	0,6	1,2	4,3	13
Kobalt (Co)	mg/kg ds	<3,0	7,148	<=AW	3	15	35	190	190
Koper (Cu)	mg/kg ds	5	10,07	<=AW	5	40	54	190	190
Kwik (Hg)	mg/kg ds	<0,050	0,0498	<=AW	0,05	0,15	0,83	4,8	36
Molybdeen (Mo)	mg/kg ds	<1,5	1,05	<=AW	1,5	1,5	88	190	190
Nikkel (Ni)	mg/kg ds	<4,0	7,967	<=AW	4	35		100	100
Lood (Pb)	mg/kg ds	16	24,82	<=AW	10	50	210	530	530
Zink (Zn)	mg/kg ds	34	78,48	<=AW	20	140	200	720	720
Minerale olie									
Minerale olie (C10-C12)	mg/kg ds	<3,0	8,4						
Minerale olie (C12-C16)	mg/kg ds	<5,0	14						
Minerale olie (C16-C21)	mg/kg ds	<5,0	14						
Minerale olie (C21-C30)	mg/kg ds	<11	30,8						
Minerale olie (C30-C35)	mg/kg ds	<5,0	14						
Minerale olie (C35-C40)	mg/kg ds	<6,0	16,8						
Minerale olie totaal (C10-C40)	mg/kg ds	<35	98	<=AW	35	190	190	500	5000
Polychloorbifenylen, PCB									
PCB 28	mg/kg ds	<0,0010	0,0028						
PCB 52	mg/kg ds	<0,0010	0,0028						
PCB 101	mg/kg ds	<0,0010	0,0028						
PCB 118	mg/kg ds	<0,0010	0,0028						
PCB 138	mg/kg ds	<0,0010	0,0028						
PCB 153	mg/kg ds	<0,0010	0,0028						
PCB 180	mg/kg ds	<0,0010	0,0028						
PCB (som 7) (factor 0,7)	mg/kg ds	0,0049	0,0196	<=AW	0,0049	0,02	0,04	0,5	1
Polycyclische Aromatische Koolwaterstoffen, PAK									
Naftaleen	mg/kg ds	<0,050	0,035						
Fenanthreen	mg/kg ds	<0,050	0,035						
Anthraceen	mg/kg ds	<0,050	0,035						
Fluorantheen	mg/kg ds	0,055	0,055						
Benzo(a)anthraceen	mg/kg ds	<0,050	0,035						
Chryseen	mg/kg ds	<0,050	0,035						
Benzo(k)fluorantheen	mg/kg ds	<0,050	0,035						
Benzo(a)pyreen	mg/kg ds	<0,050	0,035						
Benzo(ghi)peryleen	mg/kg ds	<0,050	0,035						
Indeno(123-cd)pyreen	mg/kg ds	<0,050	0,035						
PAK VROM (10) (factor 0,7)	mg/kg ds	0,37	0,37	<=AW	0,5	1,5	6,8	40	40

Legenda

Nr.	Analytico-nr	Monster
1	11326541	BG bouwkevel (15-50)

Eindoordeel: Altijd toepasbaar

Gebruikte afkortingen

GSSD	Gestandaardiseerd gehalte
AW	Achtergrondwaarde
<= AW	kleiner dan of gelijk aan Achtergrondwaarde
RG Eis	Vereiste rapportagegrens
IW	Interventiewaarde

Deze toetsing is uitgevoerd met behulp van BoToVa.

Zie voor info: <http://www.rwsleefomgeving.nl/onderwerpen/bodem-ondergrond/bbk/instrumenten/botova/>

BoToVa T1 Beoordeling kwaliteit van grond en bagger bij toepassing op of in de land

Projectnummer	200178
Projectnaam	Geldereschweg 33-35 Meddo
Ordernummer	
Datum monsternamen	22-04-2020
Monsternemer	
Certificaatnummer	2020062584
Startdatum	24-04-2020
Rapportagedatum	01-05-2020

Analyse	Eenheid	2	GSSD	Oordeel	RG Eis	AW	Wonen	Industrie	IW
Bodemtype correctie									
Organische stof		3,7							
Korrelgrootte < 2 µm (Lutum)		3,1							
Voorbehandeling									
Cryogeen malen AS3000		Uitgevoerd							
Bodemkundige analyses									
Droge stof	% (m/m)	90,7	90,7						
Organische stof	% (m/m) ds	3,7	3,7						
Gloeirest	% (m/m) ds	96							
Korrelgrootte < 2 µm (Lutum)	% (m/m) ds	3,1	3,1						
Metalen									
Barium (Ba)	mg/kg ds	35	119,2		20				920
Cadmium (Cd)	mg/kg ds	4,7	7,388	Niet toepasbaar	0,2	0,6	1,2	4,3	13
Kobalt (Co)	mg/kg ds	<3,0	6,59	<=AW	3	15	35	190	190
Koper (Cu)	mg/kg ds	14000	26420	Nooit toepasbaar	5	40	54	190	190
Kwik (Hg)	mg/kg ds	0,073	0,1017	<=AW	0,05	0,15	0,83	4,8	36
Molybdeen (Mo)	mg/kg ds	<1,5	1,05	<=AW	1,5	1,5	88	190	190
Nikkel (Ni)	mg/kg ds	8,6	22,98	<=AW	4	35		100	100
Lood (Pb)	mg/kg ds	140	209,5	Wonen	10	50	210	530	530
Zink (Zn)	mg/kg ds	4800	10360	Nooit toepasbaar	20	140	200	720	720
Minerale olie									
Minerale olie (C10-C12)	mg/kg ds	<3,0	5,676						
Minerale olie (C12-C16)	mg/kg ds	<5,0	9,459						
Minerale olie (C16-C21)	mg/kg ds	<5,0	9,459						
Minerale olie (C21-C30)	mg/kg ds	13	35,14						
Minerale olie (C30-C35)	mg/kg ds	8	21,62						
Minerale olie (C35-C40)	mg/kg ds	<6,0	11,35						
Minerale olie totaal (C10-C40)	mg/kg ds	<35	66,22	<=AW	35	190	190	500	5000
Polychloorbifenylen, PCB									
PCB 28	mg/kg ds	<0,0010	0,0018						
PCB 52	mg/kg ds	<0,0010	0,0018						
PCB 101	mg/kg ds	0,001	0,0027						
PCB 118	mg/kg ds	<0,0010	0,0018						
PCB 138	mg/kg ds	0,0016	0,0043						
PCB 153	mg/kg ds	0,0019	0,0051						
PCB 180	mg/kg ds	0,0013	0,0035						
PCB (som 7) (factor 0,7)	mg/kg ds	0,0079	0,0213	Wonen	0,0049	0,02	0,04	0,5	1
Polycyclische Aromatische Koolwaterstoffen, PAK									
Naftaleen	mg/kg ds	<0,050	0,035						
Fenantheen	mg/kg ds	0,087	0,087						
Anthraceen	mg/kg ds	<0,050	0,035						
Fluorantheen	mg/kg ds	0,29	0,29						
Benzo(a)anthraceen	mg/kg ds	0,17	0,17						
Chryseen	mg/kg ds	0,2	0,2						
Benzo(k)fluorantheen	mg/kg ds	0,093	0,093						
Benzo(a)pyreen	mg/kg ds	0,17	0,17						
Benzo(ghi)peryleen	mg/kg ds	0,14	0,14						
Indeno(123-cd)pyreen	mg/kg ds	0,16	0,16						
PAK VROM (10) (factor 0,7)	mg/kg ds	1,4	1,38	<=AW	0,5	1,5	6,8	40	40

Legenda

Nr.	Analytico-nr	Monster
2	11326542	BG nr. 39 (0-50)

Eindoordeel: Niet Toepasbaar > Interventiewaarde

Gebruikte afkortingen

GSSD	Gestandaardiseerd gehalte
AW	Achtergrondwaarde
<= AW	kleiner dan of gelijk aan Achtergrondwaarde
RG Eis	Vereiste rapportagegrens
IW	Interventiewaarde

Deze toetsing is uitgevoerd met behulp van BoToVa.

Zie voor info: <http://www.rwsleefomgeving.nl/onderwerpen/bodem-ondergrond/bbk/instrumenten/botova/>

BoToVa T1 Beoordeling kwaliteit van grond en bagger bij toepassing op of in de land

Projectnummer	200178
Projectnaam	Geldereschweg 33-35 Meddo
Ordernummer	
Datum monsternamen	22-04-2020
Monsternemer	
Certificaatnummer	2020062584
Startdatum	24-04-2020
Rapportagedatum	01-05-2020

Analyse	Eenheid	3	GSSD	Oordeel	RG Eis	AW	Wonen	Industrie	IW
Bodemtype correctie									
Organische stof		0,7							
Korrelgrootte < 2 µm (Lutum)		2							
Voorbehandeling									
Cryogeen malen AS3000		Uitgevoerd							
Bodemkundige analyses									
Droge stof	% (m/m)	86,3	86,3						
Organische stof	% (m/m) ds	<0,7	0,49						
Gloeirest	% (m/m) ds	99							
Korrelgrootte < 2 µm (Lutum)	% (m/m) ds	<2,0	1,4						
Metalen									
Barium (Ba)	mg/kg ds	<20	54,25		20				920
Cadmium (Cd)	mg/kg ds	<0,20	0,241	<=AW	0,2	0,6	1,2	4,3	13
Kobalt (Co)	mg/kg ds	<3,0	7,383	<=AW	3	15	35	190	190
Koper (Cu)	mg/kg ds	<5,0	7,241	<=AW	5	40	54	190	190
Kwik (Hg)	mg/kg ds	<0,050	0,0502	<=AW	0,05	0,15	0,83	4,8	36
Molybdeen (Mo)	mg/kg ds	<1,5	1,05	<=AW	1,5	1,5	88	190	190
Nikkel (Ni)	mg/kg ds	<4,0	8,167	<=AW	4	35		100	100
Lood (Pb)	mg/kg ds	<10	11,02	<=AW	10	50	210	530	530
Zink (Zn)	mg/kg ds	<20	33,22	<=AW	20	140	200	720	720
Minerale olie									
Minerale olie (C10-C12)	mg/kg ds	<3,0	10,5						
Minerale olie (C12-C16)	mg/kg ds	<5,0	17,5						
Minerale olie (C16-C21)	mg/kg ds	<5,0	17,5						
Minerale olie (C21-C30)	mg/kg ds	<11	38,5						
Minerale olie (C30-C35)	mg/kg ds	<5,0	17,5						
Minerale olie (C35-C40)	mg/kg ds	<6,0	21						
Minerale olie totaal (C10-C40)	mg/kg ds	<35	122,5	<=AW	35	190	190	500	5000
Polychloorbifenylen, PCB									
PCB 28	mg/kg ds	<0,0010	0,0035						
PCB 52	mg/kg ds	<0,0010	0,0035						
PCB 101	mg/kg ds	<0,0010	0,0035						
PCB 118	mg/kg ds	<0,0010	0,0035						
PCB 138	mg/kg ds	<0,0010	0,0035						
PCB 153	mg/kg ds	<0,0010	0,0035						
PCB 180	mg/kg ds	<0,0010	0,0035						
PCB (som 7) (factor 0,7)	mg/kg ds	0,0049	0,0245	<=AW	0,0049	0,02	0,04	0,5	1
Polycyclische Aromatische Koolwaterstoffen, PAK									
Naftaleen	mg/kg ds	<0,050	0,035						
Fenantheen	mg/kg ds	<0,050	0,035						
Anthraceen	mg/kg ds	<0,050	0,035						
Fluorantheen	mg/kg ds	<0,050	0,035						
Benzo(a)anthraceen	mg/kg ds	<0,050	0,035						
Chryseen	mg/kg ds	<0,050	0,035						
Benzo(k)fluorantheen	mg/kg ds	<0,050	0,035						
Benzo(a)pyreen	mg/kg ds	<0,050	0,035						
Benzo(ghi)peryleen	mg/kg ds	<0,050	0,035						
Indeno(123-cd)pyreen	mg/kg ds	<0,050	0,035						
PAK VROM (10) (factor 0,7)	mg/kg ds	0,35	0,35	<=AW	0,5	1,5	6,8	40	40

Legenda

Nr.	Analytico-nr	Monster
3	11326543	OG bouwkevel (50-150)

Eindoordeel: Altijd toepasbaar

Gebruikte afkortingen

GSSD	Gestandaardiseerd gehalte
AW	Achtergrondwaarde
<= AW	kleiner dan of gelijk aan Achtergrondwaarde
RG Eis	Vereiste rapportagegrens
IW	Interventiewaarde

Deze toetsing is uitgevoerd met behulp van BoToVa.

Zie voor info: <http://www.rwsleefomgeving.nl/onderwerpen/bodem-ondergrond/bbk/instrumenten/botova/>

BoToVa T1 Beoordeling kwaliteit van grond en bagger bij toepassing op of in de land

Projectnummer 200178
 Projectnaam Geldereschweg 33-35 Meddo
 Ordernummer
 Datum monstername 22-04-2020
 Monsteremmer
 Certificaatnummer 2020062584
 Startdatum 24-04-2020
 Rapportagedatum 01-05-2020

Analyse	Eenheid	4	GSSD	Oordeel	RG Eis	AW	Wonen	Industrie	IW
Bodemtype correctie									
Organische stof		0,7							
Korrelgrootte < 2 µm (Lutum)		2,8							
Voorbehandeling									
Cryogeen malen AS3000		Uitgevoerd							
Bodemkundige analyses									
Droge stof	% (m/m)	86,6	86,6						
Organische stof	% (m/m) ds	<0,7	0,49						
Gloeirest	% (m/m) ds	100							
Korrelgrootte < 2 µm (Lutum)	% (m/m) ds	2,8	2,8						
Metalen									
Barium (Ba)	mg/kg ds	<20	49,32		20				920
Cadmium (Cd)	mg/kg ds	<0,20	0,2381	<=AW	0,2	0,6	1,2	4,3	13
Kobalt (Co)	mg/kg ds	<3,0	6,789	<=AW	3	15	35	190	190
Koper (Cu)	mg/kg ds	<5,0	7,047	<=AW	5	40	54	190	190
Kwik (Hg)	mg/kg ds	<0,050	0,0496	<=AW	0,05	0,15	0,83	4,8	36
Molybdeen (Mo)	mg/kg ds	<1,5	1,05	<=AW	1,5	1,5	88	190	190
Nikkel (Ni)	mg/kg ds	4,5	12,3	<=AW	4	35		100	100
Lood (Pb)	mg/kg ds	<10	10,86	<=AW	10	50	210	530	530
Zink (Zn)	mg/kg ds	<20	31,92	<=AW	20	140	200	720	720
Minerale olie									
Minerale olie (C10-C12)	mg/kg ds	<3,0	10,5						
Minerale olie (C12-C16)	mg/kg ds	<5,0	17,5						
Minerale olie (C16-C21)	mg/kg ds	<5,0	17,5						
Minerale olie (C21-C30)	mg/kg ds	<11	38,5						
Minerale olie (C30-C35)	mg/kg ds	<5,0	17,5						
Minerale olie (C35-C40)	mg/kg ds	<6,0	21						
Minerale olie totaal (C10-C40)	mg/kg ds	<35	122,5	<=AW	35	190	190	500	5000
Polychloorbifenylen, PCB									
PCB 28	mg/kg ds	<0,0010	0,0035						
PCB 52	mg/kg ds	<0,0010	0,0035						
PCB 101	mg/kg ds	<0,0010	0,0035						
PCB 118	mg/kg ds	<0,0010	0,0035						
PCB 138	mg/kg ds	<0,0010	0,0035						
PCB 153	mg/kg ds	<0,0010	0,0035						
PCB 180	mg/kg ds	<0,0010	0,0035						
PCB (som 7) (factor 0,7)	mg/kg ds	0,0049	0,0245	<=AW	0,0049	0,02	0,04	0,5	1
Polycyclische Aromatische Koolwaterstoffen, PAK									
Naftaleen	mg/kg ds	<0,050	0,035						
Fenantheen	mg/kg ds	<0,050	0,035						
Anthraceen	mg/kg ds	<0,050	0,035						
Fluorantheen	mg/kg ds	<0,050	0,035						
Benzo(a)anthraceen	mg/kg ds	<0,050	0,035						
Chryseen	mg/kg ds	<0,050	0,035						
Benzo(k)fluorantheen	mg/kg ds	<0,050	0,035						
Benzo(a)pyreen	mg/kg ds	<0,050	0,035						
Benzo(ghi)peryleen	mg/kg ds	<0,050	0,035						
Indeno(123-cd)pyreen	mg/kg ds	<0,050	0,035						
PAK VROM (10) (factor 0,7)	mg/kg ds	0,35	0,35	<=AW	0,5	1,5	6,8	40	40

Legenda

Nr. Analytico-nr Monster
 4 11326544 OG nr. 40 (50-200)

Eindoordeel: Altijd toepasbaar

Gebruikte afkortingen

GSSD Gestandaardiseerd gehalte
 AW Achtergrondwaarde
 <= AW kleiner dan of gelijk aan Achtergrondwaarde
 RG Eis Vereiste rapportagegrens
 IW Interventiewaarde

Deze toetsing is uitgevoerd met behulp van BoToVa.

Zie voor info: <http://www.rwsleefomgeving.nl/onderwerpen/bodem-ondergrond/bbk/instrumenten/botova/>

BoToVa T1 Beoordeling kwaliteit van grond en bagger bij toepassing op of in de landt

Projectnummer 200178
Projectnaam Geldereschweg 33-35 Meddo
Ordernummer
Datum monstername 22-04-2020
Monsternemer
Certificaatnummer 2020069143
Startdatum 07-05-2020
Rapportagedatum 13-05-2020

Analyse	Eenheid	1	GSSD	Oordeel	RG Eis	AW	Wonen	Industrie	IW
---------	---------	---	------	---------	--------	----	-------	-----------	----

Bodemtype correctie

Organische stof 3,7 #
Korrelgrootte < 2 µm (Lutum) 3,1 #

Voorbehandeling

Cryogeen malen AS3000 Uitgevoerd

Bodemkundige analyses

Droge stof	% (m/m)	91	91						
Metalen									
Barium (Ba)	mg/kg ds	48	163,5		20				920
Cadmium (Cd)	mg/kg ds	0,42	0,6602	Wonen	0,2	0,6	1,2	4,3	13
Kobalt (Co)	mg/kg ds	3,4	10,67	<=AW	3	15	35	190	190
Koper (Cu)	mg/kg ds	24	45,28	Wonen	5	40	54	190	190
Kwik (Hg)	mg/kg ds	0,074	0,1031	<=AW	0,05	0,15	0,83	4,8	36
Molybdeen (Mo)	mg/kg ds	<1,5	1,05	<=AW	1,5	1,5	88	190	190
Nikkel (Ni)	mg/kg ds	9,7	25,92	<=AW	4	35		100	100
Lood (Pb)	mg/kg ds	4400	6585	Nooit toepasbaar	10	50	210	530	530
Zink (Zn)	mg/kg ds	190	410,2	Industrie	20	140	200	720	720

Legenda

Nr. Analytico-nr Monster
1 11348310 39-01-1 (0-50)

Eindoordeel: Niet Toepasbaar > Interventiewaarde

Gebruikte afkortingen

GSSD Gestandaardiseerd gehalte
AW Achtergrondwaarde
<= AW kleiner dan of gelijk aan Achtergrondwaarde
RG Eis Vereiste rapportagegrens
IW Interventiewaarde

Deze toetsing is uitgevoerd met behulp van BoToVa.

Zie voor info: <http://www.rwsleefomgeving.nl/onderwerpen/bodem-ondergrond/bbk/instrumenten/botova/>

BoToVa T1 Beoordeling kwaliteit van grond en bagger bij toepassing op of in de landt

Projectnummer 200178
Projectnaam Geldereschweg 33-35 Meddo
Ordernummer
Datum monsternamen 22-04-2020
Monsternemer
Certificaatnummer 2020069143
Startdatum 07-05-2020
Rapportagedatum 13-05-2020

Analyse	Eenheid	2	GSSD	Oordeel	RG Eis	AW	Wonen	Industrie	IW
---------	---------	---	------	---------	--------	----	-------	-----------	----

Bodemtype correctie

Organische stof 3,7 #
Korrelgrootte < 2 µm (Lutum) 3,1 #

Voorbehandeling

Cryogeen malen AS3000 Uitgevoerd

Bodemkundige analyses

Droge stof	% (m/m)	90,6	90,6						
Metalen									
Barium (Ba)	mg/kg ds	39	132,9		20				920
Cadmium (Cd)	mg/kg ds	0,35	0,5502	<=AW	0,2	0,6	1,2	4,3	13
Kobalt (Co)	mg/kg ds	3,1	9,728	<=AW	3	15	35	190	190
Koper (Cu)	mg/kg ds	34	64,15	Industrie	5	40	54	190	190
Kwik (Hg)	mg/kg ds	0,095	0,1323	<=AW	0,05	0,15	0,83	4,8	36
Molybdeen (Mo)	mg/kg ds	<1,5	1,05	<=AW	1,5	1,5	88	190	190
Nikkel (Ni)	mg/kg ds	4,6	12,29	<=AW	4	35		100	100
Lood (Pb)	mg/kg ds	99	148,2	Wonen	10	50	210	530	530
Zink (Zn)	mg/kg ds	120	259,1	Industrie	20	140	200	720	720

Legenda

Nr. Analytico-nr Monster
2 11348311 39-02-1 (0-30)

Eindoordeel: Klasse industrie

Gebruikte afkortingen

GSSD Gestandaardiseerd gehalte
AW Achtergrondwaarde
<= AW kleiner dan of gelijk aan Achtergrondwaarde
RG Eis Vereiste rapportagegrens
IW Interventiewaarde

Deze toetsing is uitgevoerd met behulp van BoToVa.

Zie voor info: <http://www.rwsleefomgeving.nl/onderwerpen/bodem-ondergrond/bbk/instrumenten/botova/>

BoToVa T1 Beoordeling kwaliteit van grond en bagger bij toepassing op of in de landt

Projectnummer	200178
Projectnaam	Geldereschweg 33-35 Meddo
Ordernummer	
Datum monstername	22-04-2020
Monsternemer	
Certificaatnummer	2020069143
Startdatum	07-05-2020
Rapportagedatum	13-05-2020

Analyse	Eenheid	3	GSSD	Oordeel	RG Eis	AW	Wonen	Industrie	IW
---------	---------	---	------	---------	--------	----	-------	-----------	----

Bodemtype correctie

Organische stof		3,7		#					
Korrelgrootte < 2 µm (Lutum)		3,1		#					

Voorbehandeling

Cryogeen malen AS3000 Uitgevoerd

Bodemkundige analyses

Droge stof	% (m/m)	89,2	89,2						
Metalen									
Barium (Ba)	mg/kg ds	31	105,6		20				920
Cadmium (Cd)	mg/kg ds	0,37	0,5816	<=AW	0,2	0,6	1,2	4,3	13
Kobalt (Co)	mg/kg ds	<3,0	6,59	<=AW	3	15	35	190	190
Koper (Cu)	mg/kg ds	15	28,3	<=AW	5	40	54	190	190
Kwik (Hg)	mg/kg ds	0,062	0,0863	<=AW	0,05	0,15	0,83	4,8	36
Molybdeen (Mo)	mg/kg ds	<1,5	1,05	<=AW	1,5	1,5	88	190	190
Nikkel (Ni)	mg/kg ds	4,3	11,49	<=AW	4	35		100	100
Lood (Pb)	mg/kg ds	140	209,5	Wonen	10	50	210	530	530
Zink (Zn)	mg/kg ds	120	259,1	Industrie	20	140	200	720	720

Legenda

Nr.	Analytico-nr	Monster
3	11348312	39-02-2 (30-50)

Eindoordeel: Klasse industrie

Gebruikte afkortingen

GSSD	Gestandaardiseerd gehalte
AW	Achtergrondwaarde
<= AW	kleiner dan of gelijk aan Achtergrondwaarde
RG Eis	Vereiste rapportagegrens
IW	Interventiewaarde

Deze toetsing is uitgevoerd met behulp van BoToVa.

Zie voor info: <http://www.rwsleefomgeving.nl/onderwerpen/bodem-ondergrond/bbk/instrumenten/botova/>

BoToVa T1 Beoordeling kwaliteit van grond en bagger bij toepassing op of in de landt

Projectnummer 200178
Projectnaam Geldereschweg 33-35 Meddo
Orde nummer
Datum monsternamen 22-04-2020
Monsternemer
Certificaatnummer 2020069143
Startdatum 07-05-2020
Rapportagedatum 13-05-2020

Analyse	Eenheid	4	GSSD	Oordeel	RG Eis	AW	Wonen	Industrie	IW
---------	---------	---	------	---------	--------	----	-------	-----------	----

Bodemtype correctie

Organische stof 3,7 #
Korrelgrootte < 2 µm (Lutum) 3,1 #

Voorbehandeling

Cryogeen malen AS3000 Uitgevoerd

Bodemkundige analyses

Droge stof	% (m/m)	93,2	93,2						
Metalen									
Barium (Ba)	mg/kg ds	41	139,7		20				920
Cadmium (Cd)	mg/kg ds	0,22	0,3458	<=AW	0,2	0,6	1,2	4,3	13
Kobalt (Co)	mg/kg ds	<3,0	6,59	<=AW	3	15	35	190	190
Koper (Cu)	mg/kg ds	15	28,3	<=AW	5	40	54	190	190
Kwik (Hg)	mg/kg ds	0,11	0,1532	Wonen	0,05	0,15	0,83	4,8	36
Molybdeen (Mo)	mg/kg ds	<1,5	1,05	<=AW	1,5	1,5	88	190	190
Nikkel (Ni)	mg/kg ds	4,3	11,49	<=AW	4	35		100	100
Lood (Pb)	mg/kg ds	64	95,77	Wonen	10	50	210	530	530
Zink (Zn)	mg/kg ds	74	159,8	Wonen	20	140	200	720	720

Legenda

Nr. Analytico-nr Monster
4 11348313 39-03-1 (0-50)

Eindoordeel: Klasse wonen

Gebruikte afkortingen

GSSD Gestandaardiseerd gehalte
AW Achtergrondwaarde
<= AW kleiner dan of gelijk aan Achtergrondwaarde
RG Eis Vereiste rapportagegrens
IW Interventiewaarde

Deze toetsing is uitgevoerd met behulp van BoToVa.

Zie voor info: <http://www.rwsleefomgeving.nl/onderwerpen/bodem-ondergrond/bbk/instrumenten/botova/>

BoToVa T1 Beoordeling kwaliteit van grond en bagger bij toepassing op of in de landt

Projectnummer 200178
Projectnaam Geldereschweg 33-35 Meddo
Ordernummer
Datum monsternamen 22-04-2020
Monsternemer
Certificaatnummer 2020069143
Startdatum 07-05-2020
Rapportagedatum 13-05-2020

Analyse	Eenheid	5	GSSD	Oordeel	RG Eis	AW	Wonen	Industrie	IW
---------	---------	---	------	---------	--------	----	-------	-----------	----

Bodemtype correctie

Organische stof 3,7 #
Korrelgrootte < 2 µm (Lutum) 3,1 #

Voorbehandeling

Cryogeen malen AS3000 Uitgevoerd

Bodemkundige analyses

Droge stof	% (m/m)	90,3	90,3						
Metalen									
Barium (Ba)	mg/kg ds	44	149,9		20				920
Cadmium (Cd)	mg/kg ds	0,35	0,5502	<=AW	0,2	0,6	1,2	4,3	13
Kobalt (Co)	mg/kg ds	<3,0	6,59	<=AW	3	15	35	190	190
Koper (Cu)	mg/kg ds	21	39,62	<=AW	5	40	54	190	190
Kwik (Hg)	mg/kg ds	0,089	0,124	<=AW	0,05	0,15	0,83	4,8	36
Molybdeen (Mo)	mg/kg ds	<1,5	1,05	<=AW	1,5	1,5	88	190	190
Nikkel (Ni)	mg/kg ds	6,2	16,56	<=AW	4	35		100	100
Lood (Pb)	mg/kg ds	76	113,7	Wonen	10	50	210	530	530
Zink (Zn)	mg/kg ds	180	388,6	Industrie	20	140	200	720	720

Legenda

Nr. Analytico-nr Monster
5 11348314 39-04-1 (0-50)

Eindoordeel: Klasse industrie

Gebruikte afkortingen

GSSD Gestandaardiseerd gehalte
AW Achtergrondwaarde
<= AW kleiner dan of gelijk aan Achtergrondwaarde
RG Eis Vereiste rapportagegrens
IW Interventiewaarde

Deze toetsing is uitgevoerd met behulp van BoToVa.

Zie voor info: <http://www.rwsleefomgeving.nl/onderwerpen/bodem-ondergrond/bbk/instrumenten/botova/>

BoToVa T1 Beoordeling kwaliteit van grond en bagger bij toepassing op of in de landt

Projectnummer 200178
Projectnaam Geldereschweg 33-35 Meddo
Ordernummer
Datum monsternamen 22-04-2020
Monsternemer
Certificaatnummer 2020069143
Startdatum 07-05-2020
Rapportagedatum 13-05-2020

Analyse	Eenheid	6	GSSD	Oordeel	RG Eis	AW	Wonen	Industrie	IW
---------	---------	---	------	---------	--------	----	-------	-----------	----

Bodemtype correctie

Organische stof 3,7 #
Korrelgrootte < 2 µm (Lutum) 3,1 #

Voorbehandeling

Cryogeen malen AS3000 Uitgevoerd

Bodemkundige analyses

Droge stof % (m/m) 87,6 87,6

Metalen

Barium (Ba)	mg/kg ds	<20	47,69		20				920
Cadmium (Cd)	mg/kg ds	<0,20	0,2201	<=AW	0,2	0,6	1,2	4,3	13
Kobalt (Co)	mg/kg ds	3,6	11,3	<=AW	3	15	35	190	190
Koper (Cu)	mg/kg ds	28	52,83	Wonen	5	40	54	190	190
Kwik (Hg)	mg/kg ds	<0,050	0,0487	<=AW	0,05	0,15	0,83	4,8	36
Molybdeen (Mo)	mg/kg ds	<1,5	1,05	<=AW	1,5	1,5	88	190	190
Nikkel (Ni)	mg/kg ds	7,3	19,5	<=AW	4	35		100	100
Lood (Pb)	mg/kg ds	25	37,41	<=AW	10	50	210	530	530
Zink (Zn)	mg/kg ds	32	69,08	<=AW	20	140	200	720	720

Legenda

Nr. Analytico-nr Monster
6 11348315 39-06-1 (0-50)

Eindoordeel: Altijd toepasbaar

Gebruikte afkortingen

GSSD Gestandaardiseerd gehalte
AW Achtergrondwaarde
<= AW kleiner dan of gelijk aan Achtergrondwaarde
RG Eis Vereiste rapportagegrens
IW Interventiewaarde

Deze toetsing is uitgevoerd met behulp van BoToVa.

Zie voor info: <http://www.rwsleefomgeving.nl/onderwerpen/bodem-ondergrond/bbk/instrumenten/botova/>

BoToVa T1 Beoordeling kwaliteit van grond en bagger bij toepassing op of in de landt

Projectnummer	200178
Projectnaam	Geldereschweg 33-35 Meddo
Ordernummer	
Datum monsternamen	22-04-2020
Monsternemer	
Certificaatnummer	2020076498
Startdatum	19-05-2020
Rapportagedatum	26-05-2020

Analyse	Eenheid	1	GSSD	Oordeel	RG Eis	AW	Wonen	Industrie	IW
---------	---------	---	------	---------	--------	----	-------	-----------	----

Bodemtype correctie

Organische stof		3,7		#					
Korrelgrootte < 2 µm (Lutum)		3,1		#					

Voorbehandeling

Cryogeen malen AS3000		Uitgevoerd							
-----------------------	--	------------	--	--	--	--	--	--	--

Bodemkundige analyses

Droge stof	% (m/m)	90,7	90,7						
Metalen									
Barium (Ba)	mg/kg ds	48	163,5		20				920
Cadmium (Cd)	mg/kg ds	0,4	0,6288	Wonen	0,2	0,6	1,2	4,3	13
Kobalt (Co)	mg/kg ds	3,3	10,36	<=AW	3	15	35	190	190
Koper (Cu)	mg/kg ds	28	52,83	Wonen	5	40	54	190	190
Kwik (Hg)	mg/kg ds	0,11	0,1532	Wonen	0,05	0,15	0,83	4,8	36
Molybdeen (Mo)	mg/kg ds	<1,5	1,05	<=AW	1,5	1,5	88	190	190
Nikkel (Ni)	mg/kg ds	7,9	21,11	<=AW	4	35		100	100
Lood (Pb)	mg/kg ds	220	329,2	Industrie	10	50	210	530	530
Zink (Zn)	mg/kg ds	190	410,2	Industrie	20	140	200	720	720

Legenda

Nr.	Analytico-nr	Monster
1	11372635	39-01-1a (0-50)

Eindoordeel: Klasse industrie

Gebruikte afkortingen

GSSD	Gestandaardiseerd gehalte
AW	Achtergrondwaarde
<= AW	kleiner dan of gelijk aan Achtergrondwaarde
RG Eis	Vereiste rapportagegrens
IW	Interventiewaarde

Deze toetsing is uitgevoerd met behulp van BoToVa.

Zie voor info: <http://www.rwsleefomgeving.nl/onderwerpen/bodem-ondergrond/bbk/instrumenten/botova/>

BoToVa T1 Beoordeling kwaliteit van grond en bagger bij toepassing op of in de landt

Projectnummer 200178
Projectnaam Geldereschweg 33-35 Meddo
Ordernummer
Datum monstername 22-04-2020
Monsternemer
Certificaatnummer 2020076498
Startdatum 19-05-2020
Rapportagedatum 26-05-2020

Analyse	Eenheid	2	GSSD	Oordeel	RG Eis	AW	Wonen	Industrie	IW
---------	---------	---	------	---------	--------	----	-------	-----------	----

Bodemtype correctie

Organische stof 3,7 #
Korrelgrootte < 2 µm (Lutum) 3,1 #

Voorbehandeling

Cryogeen malen AS3000 Uitgevoerd

Bodemkundige analyses

Droge stof	% (m/m)	90,9	90,9						
Metalen									
Barium (Ba)	mg/kg ds	39	132,9		20				920
Cadmium (Cd)	mg/kg ds	0,41	0,6445	Wonen	0,2	0,6	1,2	4,3	13
Kobalt (Co)	mg/kg ds	<3,0	6,59	<=AW	3	15	35	190	190
Koper (Cu)	mg/kg ds	40	75,47	Industrie	5	40	54	190	190
Kwik (Hg)	mg/kg ds	0,1	0,1393	<=AW	0,05	0,15	0,83	4,8	36
Molybdeen (Mo)	mg/kg ds	<1,5	1,05	<=AW	1,5	1,5	88	190	190
Nikkel (Ni)	mg/kg ds	4,9	13,09	<=AW	4	35		100	100
Lood (Pb)	mg/kg ds	100	149,6	Wonen	10	50	210	530	530
Zink (Zn)	mg/kg ds	130	280,6	Industrie	20	140	200	720	720

Legenda

Nr. Analytico-nr Monster
2 11372636 39-02-1a (0-30)

Eindoordeel: Klasse industrie

Gebruikte afkortingen

GSSD Gestandaardiseerd gehalte
AW Achtergrondwaarde
<= AW kleiner dan of gelijk aan Achtergrondwaarde
RG Eis Vereiste rapportagegrens
IW Interventiewaarde

Deze toetsing is uitgevoerd met behulp van BoToVa.

Zie voor info: <http://www.rwsleefomgeving.nl/onderwerpen/bodem-ondergrond/bbk/instrumenten/botova/>

BoToVa T1 Beoordeling kwaliteit van grond en bagger bij toepassing op of in de landt

Projectnummer	200178
Projectnaam	Geldereschweg 33-35 Meddo
Ordernummer	
Datum monstername	22-04-2020
Monsternemer	
Certificaatnummer	2020076498
Startdatum	19-05-2020
Rapportagedatum	26-05-2020

Analyse	Eenheid	3	GSSD	Oordeel	RG Eis	AW	Wonen	Industrie	IW
---------	---------	---	------	---------	--------	----	-------	-----------	----

Bodemtype correctie

Organische stof		3,7		#					
Korrelgrootte < 2 µm (Lutum)		3,1		#					

Voorbehandeling

Cryogeen malen AS3000		Uitgevoerd							
-----------------------	--	------------	--	--	--	--	--	--	--

Bodemkundige analyses

Droge stof	% (m/m)	89,1	89,1						
Metalen									
Barium (Ba)	mg/kg ds	30	102,2		20				920
Cadmium (Cd)	mg/kg ds	0,35	0,5502	<=AW	0,2	0,6	1,2	4,3	13
Kobalt (Co)	mg/kg ds	<3,0	6,59	<=AW	3	15	35	190	190
Koper (Cu)	mg/kg ds	16	30,19	<=AW	5	40	54	190	190
Kwik (Hg)	mg/kg ds	0,14	0,195	Wonen	0,05	0,15	0,83	4,8	36
Molybdeen (Mo)	mg/kg ds	<1,5	1,05	<=AW	1,5	1,5	88	190	190
Nikkel (Ni)	mg/kg ds	4,7	12,56	<=AW	4	35		100	100
Lood (Pb)	mg/kg ds	170	254,4	Industrie	10	50	210	530	530
Zink (Zn)	mg/kg ds	120	259,1	Industrie	20	140	200	720	720

Legenda

Nr.	Analytico-nr	Monster
3	11372637	39-02-2a (30-50)

Eindoordeel: Klasse industrie

Gebruikte afkortingen

GSSD	Gestandaardiseerd gehalte
AW	Achtergrondwaarde
<= AW	kleiner dan of gelijk aan Achtergrondwaarde
RG Eis	Vereiste rapportagegrens
IW	Interventiewaarde

Deze toetsing is uitgevoerd met behulp van BoToVa.

Zie voor info: <http://www.rwsleefomgeving.nl/onderwerpen/bodem-ondergrond/bbk/instrumenten/botova/>

BoToVa T1 Beoordeling kwaliteit van grond en bagger bij toepassing op of in de landt

Projectnummer 200178
Projectnaam Geldereschweg 33-35 Meddo
Ordernummer
Datum monstername 22-04-2020
Monsternemer
Certificaatnummer 2020076498
Startdatum 19-05-2020
Rapportagedatum 26-05-2020

Analyse	Eenheid	4	GSSD	Oordeel	RG Eis	AW	Wonen	Industrie	IW
---------	---------	---	------	---------	--------	----	-------	-----------	----

Bodemtype correctie

Organische stof 3,7 #
Korrelgrootte < 2 µm (Lutum) 3,1 #

Voorbehandeling

Cryogeen malen AS3000 Uitgevoerd

Bodemkundige analyses

Droge stof	% (m/m)	92,7	92,7						
Metalen									
Barium (Ba)	mg/kg ds	36	122,6		20				920
Cadmium (Cd)	mg/kg ds	0,21	0,3301	<=AW	0,2	0,6	1,2	4,3	13
Kobalt (Co)	mg/kg ds	<3,0	6,59	<=AW	3	15	35	190	190
Koper (Cu)	mg/kg ds	14	26,42	<=AW	5	40	54	190	190
Kwik (Hg)	mg/kg ds	0,14	0,195	Wonen	0,05	0,15	0,83	4,8	36
Molybdeen (Mo)	mg/kg ds	<1,5	1,05	<=AW	1,5	1,5	88	190	190
Nikkel (Ni)	mg/kg ds	<4,0	7,481	<=AW	4	35		100	100
Lood (Pb)	mg/kg ds	56	83,8	Wonen	10	50	210	530	530
Zink (Zn)	mg/kg ds	61	131,7	<=AW	20	140	200	720	720

Legenda

Nr. Analytico-nr Monster
4 11372638 39-03-1a (0-50)

Eindoordeel: Altijd toepasbaar

Gebruikte afkortingen

GSSD Gestandaardiseerd gehalte
AW Achtergrondwaarde
<= AW kleiner dan of gelijk aan Achtergrondwaarde
RG Eis Vereiste rapportagegrens
IW Interventiewaarde

Deze toetsing is uitgevoerd met behulp van BoToVa.

Zie voor info: <http://www.rwsleefomgeving.nl/onderwerpen/bodem-ondergrond/bbk/instrumenten/botova/>

BoToVa T1 Beoordeling kwaliteit van grond en bagger bij toepassing op of in de landt

Projectnummer 200178
Projectnaam Geldereschweg 33-35 Meddo
Orde nummer
Datum monsternamen 22-04-2020
Monsternemer
Certificaatnummer 2020076498
Startdatum 19-05-2020
Rapportagedatum 26-05-2020

Analyse	Eenheid	5	GSSD	Oordeel	RG Eis	AW	Wonen	Industrie	IW
---------	---------	---	------	---------	--------	----	-------	-----------	----

Bodemtype correctie

Organische stof 3,7 #
Korrelgrootte < 2 µm (Lutum) 3,1 #

Voorbehandeling

Cryogeen malen AS3000 Uitgevoerd

Bodemkundige analyses

Droge stof	% (m/m)	90,9	90,9						
Metalen									
Barium (Ba)	mg/kg ds	41	139,7		20				920
Cadmium (Cd)	mg/kg ds	0,35	0,5502	<=AW	0,2	0,6	1,2	4,3	13
Kobalt (Co)	mg/kg ds	<3,0	6,59	<=AW	3	15	35	190	190
Koper (Cu)	mg/kg ds	16	30,19	<=AW	5	40	54	190	190
Kwik (Hg)	mg/kg ds	0,078	0,1086	<=AW	0,05	0,15	0,83	4,8	36
Molybdeen (Mo)	mg/kg ds	<1,5	1,05	<=AW	1,5	1,5	88	190	190
Nikkel (Ni)	mg/kg ds	5,2	13,89	<=AW	4	35		100	100
Lood (Pb)	mg/kg ds	77	115,2	Wonen	10	50	210	530	530
Zink (Zn)	mg/kg ds	140	302,2	Industrie	20	140	200	720	720

Legenda

Nr. Analytico-nr Monster
5 11372639 39-04-1a (0-50)

Eindoordeel: Klasse industrie

Gebruikte afkortingen

GSSD Gestandaardiseerd gehalte
AW Achtergrondwaarde
<= AW kleiner dan of gelijk aan Achtergrondwaarde
RG Eis Vereiste rapportagegrens
IW Interventiewaarde

Deze toetsing is uitgevoerd met behulp van BoToVa.

Zie voor info: <http://www.rwsleefomgeving.nl/onderwerpen/bodem-ondergrond/bbk/instrumenten/botova/>

BoToVa T1 Beoordeling kwaliteit van grond en bagger bij toepassing op of in de landt

Projectnummer 200178
Projectnaam Geldereschweg 33-35 Meddo
Orde nummer
Datum monsternamen 22-04-2020
Monsternemer
Certificaatnummer 2020076498
Startdatum 19-05-2020
Rapportagedatum 26-05-2020

Analyse	Eenheid	6	GSSD	Oordeel	RG Eis	AW	Wonen	Industrie	IW
---------	---------	---	------	---------	--------	----	-------	-----------	----

Bodemtype correctie

Organische stof 3,7 #
Korrelgrootte < 2 µm (Lutum) 3,1 #

Voorbehandeling

Cryogeen malen AS3000 Uitgevoerd

Bodemkundige analyses

Droge stof	% (m/m)	88	88						
Metalen									
Barium (Ba)	mg/kg ds	<20	47,69		20				920
Cadmium (Cd)	mg/kg ds	<0,20	0,2201	<=AW	0,2	0,6	1,2	4,3	13
Kobalt (Co)	mg/kg ds	<3,0	6,59	<=AW	3	15	35	190	190
Koper (Cu)	mg/kg ds	8,1	15,28	<=AW	5	40	54	190	190
Kwik (Hg)	mg/kg ds	0,094	0,1309	<=AW	0,05	0,15	0,83	4,8	36
Molybdeen (Mo)	mg/kg ds	<1,5	1,05	<=AW	1,5	1,5	88	190	190
Nikkel (Ni)	mg/kg ds	4,5	12,02	<=AW	4	35		100	100
Lood (Pb)	mg/kg ds	23	34,42	<=AW	10	50	210	530	530
Zink (Zn)	mg/kg ds	28	60,45	<=AW	20	140	200	720	720

Legenda

Nr. Analytico-nr Monster
6 11372640 39-06-1a (0-50)

Eindoordeel: Altijd toepasbaar

Gebruikte afkortingen

GSSD Gestandaardiseerd gehalte
AW Achtergrondwaarde
<= AW kleiner dan of gelijk aan Achtergrondwaarde
RG Eis Vereiste rapportagegrens
IW Interventiewaarde

Deze toetsing is uitgevoerd met behulp van BoToVa.

Zie voor info: <http://www.rwsleefomgeving.nl/onderwerpen/bodem-ondergrond/bbk/instrumenten/botova/>

BoToVa T13 Toetsing Wbb grondwater (ondiep)

Projectnummer	200178
Projectnaam	Geldereschweg 33-35 Meddo
Ordernummer	
Datum monsternamen	04-05-2020
Monsternemer	Nico ten Brinke
Certificaatnummer	2020067562
Startdatum	07-05-2020
Rapportagedatum	14-05-2020

Analyse	Eenheid	1	GSSD	Oordeel	RG	S	T	I
Metalen								
Barium (Ba)	µg/L	<50	35	-	20	50	337,5	625
Cadmium (Cd)	µg/L	<0,40	0,28	-	0,2	0,4	3,2	6
Kobalt (Co)	µg/L	<3,0	2,1	-	2	20	60	100
Koper (Cu)	µg/L	<5,0	3,5	-	2	15	45	75
Kwik (Hg)	µg/L	<0,050	0,035	-	0,05	0,05	0,175	0,3
Molybdeen (Mo)	µg/L	<5,0	3,5	-	2	5	152,5	300
Nikkel (Ni)	µg/L	<5,0	3,5	-	3	15	45	75
Lood (Pb)	µg/L	<5,0	3,5	-	2	15	45	75
Zink (Zn)	µg/L	28	28	-	10	65	432,5	800
Vluchtige Aromatische Koolwaterstoffen								
Benzeen	µg/L	<0,20	0,14	-	0,2	0,2	15,1	30
Tolueen	µg/L	<0,20	0,14	-	0,2	7	503,5	1000
Ethylbenzeen	µg/L	<0,20	0,14	-	0,2	4	77	150
o-Xyleen	µg/L	<0,20	0,14	-	-	-	-	-
m,p-Xyleen	µg/L	<0,20	0,14	-	-	-	-	-
Xylenen (som)	µg/L	<0,40	0,28	*	0,2	0,2	35,1	70
BTEX (som)	µg/L	<1,0	-	-	-	-	-	-
Naftaleen	µg/L	<0,20	0,14	*	0,02	0,01	35,01	70
Styreen	µg/L	<0,10	0,07	-	0,2	6	153	300
Vluchtige organische halogeenkoolwaterstoffen								
Dichloormethaan	µg/L	<0,10	0,07	-	0,2	0,01	500	1000
Trichloormethaan	µg/L	<0,10	0,07	-	0,2	6	203	400
Tetrachloormethaan	µg/L	<0,10	0,07	-	0,1	0,01	5,005	10
Trichlooretheen	µg/L	<0,10	0,07	-	0,2	24	262	500
Tetrachlooretheen	µg/L	<0,10	0,07	-	0,1	0,01	20	40
1,1-Dichloorethaan	µg/L	<0,10	0,07	-	0,2	7	453,5	900
1,2-Dichloorethaan	µg/L	<0,10	0,07	-	0,2	7	203,5	400
1,1,1-Trichloorethaan	µg/L	<0,10	0,07	-	0,1	0,01	150	300
1,1,2-Trichloorethaan	µg/L	<0,10	0,07	-	0,1	0,01	65	130
cis 1,2-Dichlooretheen	µg/L	<0,10	0,07	-	-	-	-	-
trans 1,2-Dichlooretheen	µg/L	<0,10	0,07	-	-	-	-	-
1,2-Dichloorethenen (som)	µg/L	<0,20	0,14	-	0,2	0,01	10,01	20
CKW (som)	µg/L	<1,1	-	-	-	-	-	-
Tribroommethaan	µg/L	<0,10	0,07	-	-	-	-	630
Vinylchloride	µg/L	<0,10	0,07	-	0,2	0,01	2,505	5
1,1-Dichlooretheen	µg/L	<0,10	0,07	-	0,1	0,01	5,005	10
1,1-Dichloorpropaan	µg/L	<0,10	0,07	-	-	-	-	-
1,2-Dichloorpropaan	µg/L	<0,10	0,07	-	-	-	-	-
1,3-Dichloorpropaan	µg/L	<0,10	0,07	-	-	-	-	-
Minerale olie								
Minerale olie (C10-C12)	µg/L	<10	7	-	-	-	-	-
Minerale olie (C12-C16)	µg/L	<10	7	-	-	-	-	-
Minerale olie (C16-C21)	µg/L	15	15	-	-	-	-	-
Minerale olie (C21-C30)	µg/L	87	87	-	-	-	-	-
Minerale olie (C30-C35)	µg/L	<10	7	-	-	-	-	-
Minerale olie (C35-C40)	µg/L	<10	7	-	-	-	-	-
Minerale olie totaal (C10-C40)	µg/L	120	120	*	50	50	325	600
Chromatogram		Zie bijl.						
Extra parameters								
som 16 aromatische oplosmiddelen	µg/L		0,77	Geen oordeel mogelijk				

Legenda

Nr.	Analytico-nr	Monster
1	11343096	01 (85-185)

Eindoordeel: Overschrijding Streefwaarde

Gebruikte afkortingen

-	kleiner dan of gelijk aan Streefwaarde
*	groter dan Streefwaarde
**	groter dan Tussenwaarde
***	groter dan Interventiewaarde

GSSD	Gestandaardiseerd gehalte
RG	Vereiste Rapportagegrens
S	Streefwaarde
T	Tussenwaarde
I	Interventiewaarde

Deze toetsing is uitgevoerd met behulp van BoToVa.

Zie voor info: <http://www.rwsleefomgeving.nl/onderwerpen/bodem-ondergrond/bbk/instrumenten/botova/>

N.B.: de vermelde tussenwaarde is door PAIS berekend en is niet afkomstig uit BoToVa

BoToVa T13 Toetsing Wbb grondwater (ondiep)

Projectnummer	200178
Projectnaam	Geldereschweg 33-35 Meddo
Ordernummer	
Datum monsternamen	04-05-2020
Monsternemer	Nico ten Brinke
Certificaatnummer	2020067562
Startdatum	07-05-2020
Rapportagedatum	14-05-2020

Analyse	Eenheid	2	GSSD	Oordeel	RG	S	T	I
Metalen								
Barium (Ba)	µg/L	52	52	*	20	50	337,5	625
Cadmium (Cd)	µg/L	<0,40	0,28	-	0,2	0,4	3,2	6
Kobalt (Co)	µg/L	11	11	-	2	20	60	100
Koper (Cu)	µg/L	<5,0	3,5	-	2	15	45	75
Kwik (Hg)	µg/L	<0,050	0,035	-	0,05	0,05	0,175	0,3
Molybdeen (Mo)	µg/L	<5,0	3,5	-	2	5	152,5	300
Nikkel (Ni)	µg/L	57	57	**	3	15	45	75
Lood (Pb)	µg/L	<5,0	3,5	-	2	15	45	75
Zink (Zn)	µg/L	24	24	-	10	65	432,5	800
Vluchtige Aromatische Koolwaterstoffen								
Benzeen	µg/L	<0,20	0,14	-	0,2	0,2	15,1	30
Tolueen	µg/L	<0,20	0,14	-	0,2	7	503,5	1000
Ethylbenzeen	µg/L	<0,20	0,14	-	0,2	4	77	150
o-Xyleen	µg/L	<0,20	0,14					
m,p-Xyleen	µg/L	<0,20	0,14					
Xylenen (som)	µg/L	<0,40	0,28	*	0,2	0,2	35,1	70
BTEX (som)	µg/L	<1,0						
Naftaleen	µg/L	<0,20	0,14	*	0,02	0,01	35,01	70
Styreen	µg/L	<0,10	0,07	-	0,2	6	153	300
Vluchtige organische halogeenkoolwaterstoffen								
Dichloormethaan	µg/L	<0,10	0,07	-	0,2	0,01	500	1000
Trichloormethaan	µg/L	<0,10	0,07	-	0,2	6	203	400
Tetrachloormethaan	µg/L	<0,10	0,07	-	0,1	0,01	5,005	10
Trichlooretheen	µg/L	<0,10	0,07	-	0,2	24	262	500
Tetrachlooretheen	µg/L	<0,10	0,07	-	0,1	0,01	20	40
1,1-Dichloorethaan	µg/L	<0,10	0,07	-	0,2	7	453,5	900
1,2-Dichloorethaan	µg/L	<0,10	0,07	-	0,2	7	203,5	400
1,1,1-Trichloorethaan	µg/L	<0,10	0,07	-	0,1	0,01	150	300
1,1,2-Trichloorethaan	µg/L	<0,10	0,07	-	0,1	0,01	65	130
cis 1,2-Dichlooretheen	µg/L	<0,10	0,07					
trans 1,2-Dichlooretheen	µg/L	<0,10	0,07					
1,2-Dichloorethenen (som)	µg/L	<0,20	0,14	-	0,2	0,01	10,01	20
CKW (som)	µg/L	<1,1						
Tribroommethaan	µg/L	<0,10	0,07					630
Vinylchloride	µg/L	<0,10	0,07	-	0,2	0,01	2,505	5
1,1-Dichlooretheen	µg/L	<0,10	0,07	-	0,1	0,01	5,005	10
1,1-Dichloorpropaan	µg/L	<0,10	0,07					
1,2-Dichloorpropaan	µg/L	<0,10	0,07					
1,3-Dichloorpropaan	µg/L	<0,10	0,07					
Minerale olie								
Minerale olie (C10-C12)	µg/L	<10	7					
Minerale olie (C12-C16)	µg/L	<10	7					
Minerale olie (C16-C21)	µg/L	<10	7					
Minerale olie (C21-C30)	µg/L	<15	10,5					
Minerale olie (C30-C35)	µg/L	<10	7					
Minerale olie (C35-C40)	µg/L	<10	7					
Minerale olie totaal (C10-C40)	µg/L	<38	26,6	-	50	50	325	600
Extra parameters								
som 16 aromatische oplosmiddelen	µg/L		0,77	Geen oordeel mogelijk				

Legenda

Nr.	Analytico-nr	Monster
2	11343097	39-01 (230-330)

Eindoordeel: Overschrijding Streefwaarde

Gebruikte afkortingen

-	kleiner dan of gelijk aan Streefwaarde
*	groter dan Streefwaarde
**	groter dan Tussenwaarde
***	groter dan Interventiewaarde

GSSD	Gestandaardiseerd gehalte
RG	Vereiste Rapportagegrens
S	Streefwaarde
T	Tussenwaarde
I	Interventiewaarde

Deze toetsing is uitgevoerd met behulp van BoToVa.

Zie voor info: <http://www.rwsleefomgeving.nl/onderwerpen/bodem-ondergrond/bbk/instrumenten/botova/>
 N.B.: de vermelde tussenwaarde is door PAIS berekend en is niet afkomstig uit BoToVa

BoToVa T13 Toetsing Wbb grondwater (ondiep)

Projectnummer 200178
Projectnaam Geldereschweg 33-35 Meddo
Ordernummer
Datum monstername 25-06-2020
Monsternemer Nico ten Brinke
Certificaatnummer 2020098002
Startdatum 30-06-2020
Rapportagedatum 03-07-2020

Analyse	Eenheid	1	GSSD	Oordeel	RG	S	T	I
Metalen								
Nikkel (Ni)	µg/L	59	59	**	3	15	45	75

Legenda

Nr. Analytico-nr Monster
1 11441753 39-01 (230-330)

Eindoordeel: Overschrijding Streefwaarde

Gebruikte afkortingen

- kleiner dan of gelijk aan Streefwaarde
* groter dan Streefwaarde
** groter dan Tussenwaarde
*** groter dan Interventiewaarde

GSSD Gestandaardiseerd gehalte
RG Vereiste Rapportagegrens
S Streefwaarde
T Tussenwaarde
I Interventiewaarde

Deze toetsing is uitgevoerd met behulp van BoToVa.

Zie voor info: <http://www.rwsleefomgeving.nl/onderwerpen/bodem-ondergrond/bbk/instrumenten/botova/>

N.B.: de vermelde tussenwaarde is door PAIS berekend en is niet afkomstig uit BoToVa

André Ursinus

Van: Manon Peen <ManonPeen@eurofins.com>
Verzonden: woensdag 3 juni 2020 17:47
Aan: André Ursinus
Onderwerp: CAS-76776-M7B9F7 - controle resultaat metalen

Beste André,

Ik zou de terugkoppeling van controle CAS-76776-M7B9F7 nog even op mail zetten.

Mijn collega's op het lab hebben de meetwaardes gecontroleerd. Hierbij worden de interne controles, blanco monsters en interne standaarden nagelopen en deze voldoen allemaal aan de kwaliteitseisen. Er zijn aan de metingen dus geen onregelmatigheden geconstateerd. Daarnaast zijn er geen aanwijzingen voor cross-contaminatie.

Het verschil in resultaat kan worden verklaard door eventuele heterogeniteit op locatie. Koper kan bijvoorbeeld in kleine korreltjes aanwezig zijn in de bodem, dit zou een verhoogd resultaat kunnen verklaren tegenover een heranalyse met een veel lager resultaat.

Met vriendelijke groet,

Manon Peen | Projectcoördinator



Eurofins Analytico BV
Gildeweg 42-46
3771NB Barneveld
The Netherlands

Phone : +31 342 42 62 10

E-mail: manonpeen@eurofins.com

Web site: www.eurofins.com

*****Vanwege preventieve maatregelen omtrent het COVID-19 virus ben ik de komende periode minder goed bereikbaar. Tussen 8:00 en 17:00 werk ik volledig thuis. Mijn mails en berichten worden gelezen. Mocht u mij niet kunnen bereiken, laat dit a.u.b. weten d.m.v. een mailtje. Dan probeer ik u zo spoedig mogelijk terug te bellen. Excuus voor de overlast.*****



The information transmitted is intended only for the person or entity to which it is addressed and may contain confidential and/or privileged material. Any review, retransmission, dissemination or other use of, or taking of any action in reliance upon this information by persons or entities other than the intended recipient is prohibited. If you receive this in error, please contact the sender and delete the material from any computer. Email transmission cannot be guaranteed to be secure or error free as information could be intercepted, corrupted, lost, destroyed, arrive late or incomplete. The sender therefore is in no way liable for any errors or omissions in the content of this message which may arise as a result of email transmission. If verification is required, please request a hard copy. We take reasonable precautions to ensure our emails are free from viruses. You need, however, to verify that this email and any attachments are

free of viruses, as we can take no responsibility for any computer viruses, which might be transferred by way of this email. We may monitor all email communication through our networks. If you contact us by email, we may store your name and address to facilitate communication.

Van: André Ursinus

Verzonden: dinsdag 26 mei 2020 11:26

Aan: 'DoretvanMuilekom@eurofins.com' <DoretvanMuilekom@eurofins.com>

Onderwerp: Vraag resultaten Geldereschweg 33-35 Meddo; MT-200178

Beste Doret,

De resultaten van de 2^e bemonstering komen niet overeen met die van de eerste.
Daarnaast zijn de gehalten in het originele mengmonster niet te herleiden tot de separate deelmonsters.

Cert. 2020062584

MM2; koper en zink sterk verhoogd

Cert. 2020069143

Separate analyse deelmonsters van MM2

001; Lood sterk verhoogd

Cert. 2020076498

Nogmaals separate analyses deelmonsters

Ten hoogste licht verhoogde waarden, geen sterk verhoogde waarden meer.

Terwijl de overige parameters/ deelmonsters ten hoogste 10-15% afwijken van certificaat 2020069143

Kunnen jullie een interne check doen op de uitgevoerde analyses/ aangeleverde monsters?

Met vriendelijke groet,

André Ursinus

06-1014 9502



Postbus 74, 7140 AB Groenlo

Tel: 0544-474040

KvK: 08018439

www.rouwmaat.nl

A.Ursinus@rouwmaat.nl

Volg ons op:

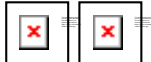



BIJLAGE 8

PROJECTFOTO'S



Overzichtsfoto bouwkvael



Overzichtsfoto bouwkvael



Overzichtsfoto nr. 39



Overzichtsfoto nr. 39



Overzichtsfoto nr. 39



Overzichtsfoto nr. 39



Overzichtsfoto nr. 39



BIJLAGE 9

INFORMATIE VOORONDERZOEK



Rapport Bodemloket

GE029401195
Geldereschweg 33-35

Datum: 20-04-2020

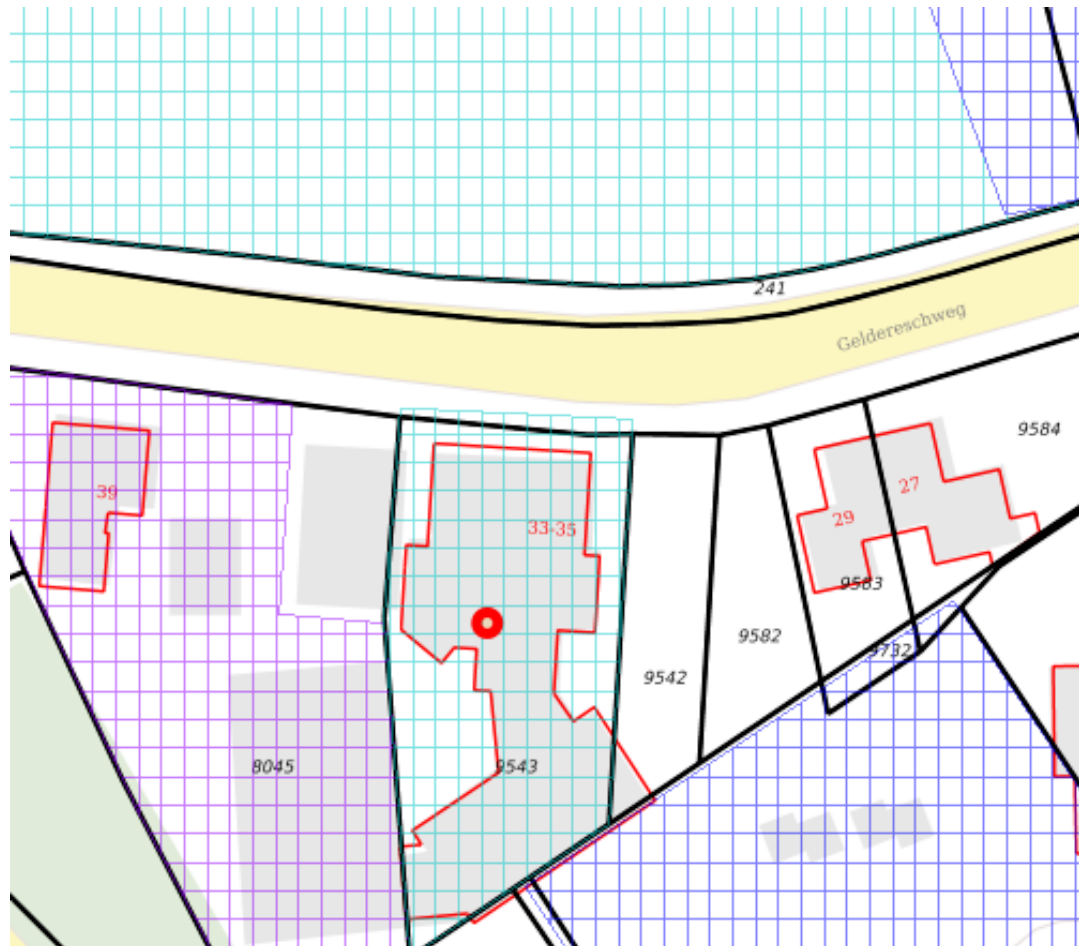

Legenda

Locatie



Voortgang onderzoek

-  Gegevens aanwezig, status onbekend
-  Saneringsactiviteit
-  Voldoende onderzocht/gesaneerd
-  Onderzoek uitvoeren
-  Historie bekend

Mijnsteengebieden

-  Mijnsteengebieden Limburg
Besluit Bodemkwaliteit

Inhoud

- 1 Algemeen
 - 1.1 Administratieve gegevens
 - 1.2 Statusinformatie
 - 1.3 Verontreinigende (onderzochte) activiteiten
 - 1.4 Onderzoeksrapporten
 - 1.5 Besluiten
 - 1.6 Saneringsinformatie
 - 1.7 Contactgegevens
- 2 Disclaimer

1 Algemeen

Dit rapport is opgesteld met de gegevens uit <http://www.bodemloket.nl/>

1.1 Administratieve gegevens

Locatienaam: Geldereschweg 33-35
 Identificatiecode volgens bevoegd gezag: GE029401195
 Locatiecode gemeentelijk BIS: AA029401095
 Adres: Geldereschweg 33 7104AM Meddo
 Gegevensbeheerder: Provincie Gelderland
 Als de gegevensbeheerder de provincie is, kan er bij de gemeente en/of de omgevingsdienst waar de locatie onder valt meer informatie beschikbaar zijn.

1.2 Statusinformatie

Vervolg: Uitvoeren historisch onderzoek.
 Omschrijving: Op de onderzoekslocatie moet een historisch onderzoek worden uitgevoerd. Uit dit onderzoek moet blijken of op de onderzoekslocatie activiteiten aanwezig zijn (geweest) die de bodem mogelijk hebben verontreinigd.

1.3 Verontreinigende (onderzochte) activiteiten

Omschrijving	Start	Eind
rijwielreparatiebedrijf (527401)	1981	onbekend
metaalconstructiebedrijf (2811)	1981	onbekend
petroleum- of kerosinetank (bovengronds) (631304)	1981	onbekend
benzine-service-station (5050)	1939	onbekend
smederij (287504)	1896	onbekend
loodgieters-, fitters- en sanitairinstallatiebedrijf (45331)	1896	1935
elektrotechnisch installatiebedrijf (453101)	1896	1935

1.4 Onderzoeksrapporten

Type	Auteur	Nummer	Datum
------	--------	--------	-------

Historisch onderzoek	ReGister Historisch Onderzoeksbureau	9909/202	2000-05-16
Verkennd onderzoek NVN 5740	Rouwmaat BV	G85000 9605	1999-08-27
Oriënterend bodemonderzoek	wlo	Onbekend	1990-11-01

1.5 Besluiten

Type	Kenmerk	Datum
------	---------	-------

1.6 Saneringsinformatie

Bovengronds	Ondergronds	Start	Eind
-------------	-------------	-------	------

1.7 Contact

Gedetailleerde informatie over deze locatie kunt u opvragen bij

Provincie Gelderland

Bezoekadres: Markt 11, 6811 CG Arnhem (route)
 Postadres: Postbus 9090, 6800 GX Arnhem
 Telefoon: (026) 359 99 99
 Fax: (026) 359 94 80
 E-mail: provincieloket@gelderland.nl
 Twitter: twitter.com/provgelderland

2 Disclaimer

De bodeminformatie omvat alleen informatie die bij de provincie en gemeenten bekend is. Wanneer er geen gegevens op de kaart staan kunnen we niet met zekerheid zeggen dat de ondergrond schoon is. Andersom wijzen historische bedrijfsactiviteiten op de kaart niet zonder meer op bodemverontreiniging. Om daar duidelijkheid in te krijgen moet de bodem verder onderzocht worden.

De inhoud van deze bodeminformatiekaart is met de grootste zorg samengesteld. Toch kan het voorkomen dat de informatie verouderd is of onjuistheden bevat. Wij vragen daarvoor uw begrip. Neem voor de meest actuele situatie van een locatie contact op met de gegevensbeheerder van de locatie. De contactgegevens van de gegevensbeheerder staat hierboven.

Uw reactie stellen we op prijs. Het geeft ons gelegenheid de fouten en gebreken te herstellen. Rijkswaterstaat beheert de website Bodemloket. Vragen over de werking van de website kunt u stellen via onze helpdesk: <http://www.bodemplus.nl/helpdesk>.



Rapport Bodemloket

GE029400507
Geldereschweg 39

Datum: 22-04-2020

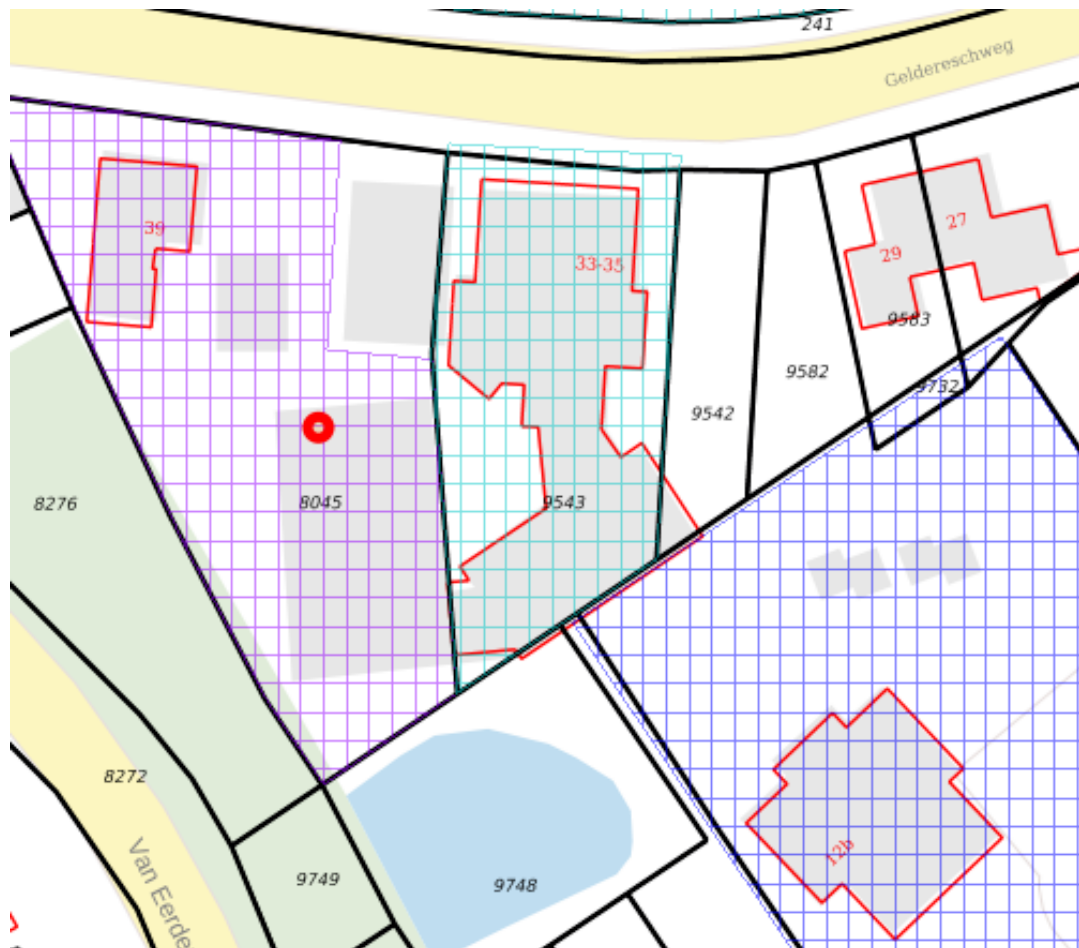

Legenda

Locatie 

Voortgang onderzoek

-  Gegevens aanwezig, status onbekend
-  Saneringsactiviteit
-  Voldoende onderzocht/gesaneerd
-  Onderzoek uitvoeren
-  Historie bekend

Mijnsteengebieden

-  Mijnsteengebieden Limburg
Besluit Bodemkwaliteit

Inhoud

- 1 Algemeen
 - 1.1 Administratieve gegevens
 - 1.2 Statusinformatie
 - 1.3 Verontreinigende (onderzochte) activiteiten
 - 1.4 Onderzoeksrapporten
 - 1.5 Besluiten
 - 1.6 Saneringsinformatie
 - 1.7 Contactgegevens
- 2 Disclaimer

1 Algemeen

Dit rapport is opgesteld met de gegevens uit <http://www.bodemloket.nl/>

1.1 Administratieve gegevens

Locatiennaam: Geldereschweg 39
Identificatiecode volgens bevoegd gezag: GE029400507
Locatiecode gemeentelijk BIS: AA029400424
Adres: Geldereschweg 39 7104AM Meddo
Gegevensbeheerder: Provincie Gelderland
Als de gegevensbeheerder de provincie is, kan er bij de gemeente en/of de omgevingsdienst waar de locatie onder valt meer informatie beschikbaar zijn.

1.2 Statusinformatie

Vervolg: voldoende onderzocht.
Omschrijving: De resultaten van het uitgevoerde (historische) bodemonderzoek geven aan dat de (voormalige) activiteiten en/of de onderzoekslocatie voldoende zijn onderzocht in het kader van de Wet bodembescherming.

1.3 Verontreinigende (onderzochte) activiteiten

Omschrijving	Start	Eind
brandstoftank (ondergronds) (631240)	onbekend	onbekend

1.4 Onderzoeksrapporten

Type	Auteur	Nummer	Datum
avr (aanvullend rapport)	Van der Poel Milieu Advies B.V.	2014ao.231	2015-07-23
Nul- of Eindsituatieonderzoek	Van der Poel Milieu Advies B.V.	2014.231	2014-08-01
Historisch onderzoek	Register	9909/202	2000-05-10
Oriënterend bodemonderzoek	muc-ing.bureau	96.5063	1996-08-28
Oriënterend bodemonderzoek	muc-ing.bureau	M93.116 rev.0	1993-07-06

Besluiten

1.5

Type	Kenmerk	Datum
------	---------	-------

1.6 **Saneringsinformatie**

Bovengronds	Ondergronds	Start	Eind
-------------	-------------	-------	------

1.7 **Contact**

Gedetailleerde informatie over deze locatie kunt u opvragen bij

Provincie Gelderland

Bezoekadres: Markt 11, 6811 CG Arnhem (route)

Postadres: Postbus 9090, 6800 GX Arnhem

Telefoon: (026) 359 99 99

Fax: (026) 359 94 80

E-mail: provincieloket@gelderland.nl

Twitter: twitter.com/provgelderland

2 **Disclaimer**

De bodeminformatie omvat alleen informatie die bij de provincie en gemeenten bekend is. Wanneer er geen gegevens op de kaart staan kunnen we niet met zekerheid zeggen dat de ondergrond schoon is. Andersom wijzen historische bedrijfsactiviteiten op de kaart niet zonder meer op bodemverontreiniging. Om daar duidelijkheid in te krijgen moet de bodem verder onderzocht worden.

De inhoud van deze bodeminformatiekaart is met de grootste zorg samengesteld. Toch kan het voorkomen dat de informatie verouderd is of onjuistheden bevat. Wij vragen daarvoor uw begrip. Neem voor de meest actuele situatie van een locatie contact op met de gegevensbeheerder van de locatie. De contactgegevens van de gegevensbeheerder staat hierboven.

Uw reactie stellen we op prijs. Het geeft ons gelegenheid de fouten en gebreken te herstellen. Rijkswaterstaat beheert de website Bodemloket. Vragen over de werking van de website kunt u stellen via onze helpdesk: <http://www.bodemplus.nl/helpdesk>.



BIJLAGE 10

ONAFHANKELIJKHEIDSVERKLARING

VELDWERKFORMULIER

(deze zijde in te vullen door veldwerker)

ONDERTEKENING		
projectnummer	MT-200178	
projectnaam	Geldereschweg 33-35 Meddo	
bij het onderzoek zijn de volgende protocollen gevolgd:		
<input checked="" type="checkbox"/>	plaatsen van handboringen en peilbuizen (protocol 2001)	N. TEU BRINK 22-04-20
<input checked="" type="checkbox"/>	nemen van grondwatermonsters (protocol 2002)	N. TEU BRINK 04-05-20
<input type="checkbox"/>	locatie-inspectie en monsterneming van asbest in bodem (protocol 2018)	
onafhankelijkheidsverklaring:		
		grond paraaf gecertificeerde boormeester
Ik verklaar dat het veldwerk ten behoeve van bovengenoemd project onafhankelijk van de opdrachtgever is uitgevoerd conform de eisen van AS SIKB 2000 en de daarin genoemde NEN-normen.		grondwater paraaf gecertificeerde boormeester



BIJLAGE 11

TOEGEPASTE NORMEN

NEN 5104	Geotechniek	Classificatie van onverharde grondmonsters
NEN 5707	Asbest	Bodem- Inspectie, monsterneming en analyse van asbest in bodem
NEN 5709	Bodem	Monstervoorbehandeling voor de bepaling van organische en anorganische parameters in grond
NEN 5725	Bodem	Richtlijn voor het uitvoeren van vooronderzoek bij verkennend, oriënterend en nader onderzoek
NEN 5740	Bodem	Onderzoeksstrategie bij verkennend bodemonderzoek
NPR 5741	Bodem	Boorsystemen en monsternemingstoestellen voor grond, sediment en grondwater, die worden toegepast bij bodemverontreinigingsonderzoek
NPR 6616	Water en slib	Routinebepaling van de pH
NEN 5742	Bodem	Monsterneming van grond en sediment t.b.v. de bepaling van metalen, anorganische verbindingen, matig vluchtige organische verbindingen en fysisch/chemische bodemkenmerken.
NEN 5743	Bodem	Monsterneming van grond en sediment t.b.v. de bepaling van vluchtige verbindingen.
NEN 5744	Bodem	Monsterneming van grondwater t.b.v. de bepaling van metalen, anorganische verbindingen, matig vluchtige organische verbindingen en fysisch/chemische eigenschappen.
NEN 5745	Bodem	Monsterneming van grondwater t.b.v. de bepaling van vluchtige verbindingen.
NEN 5120	Geotechniek	Bepaling van stijghoogten van grondwater door middel van peilbuizen .
NEN 5751	Bodem	Vorbereiding van het monster voor fysisch-chemische analyses
NEN 5733	Bodem	Bepaling van de korrelgrootte m.b.v. zeef en pipet
NEN 5766	Bodem	Plaatsing van peilbuizen ten behoeve van milieukundig bodemonderzoek
NEN 5861	Milieu	Procedures voor monsterverdracht
NEN-EN-ISO 5667-3	Water	Bemonstering - Deel 3: Richtlijnen voor de conservering en behandeling van watermonsters
NEN 5897	Asbest	Monsterneming en analyse van asbest in onbewerkt bouw- en sloopafval en recyclinggranulaat
NEN-ISO 7888	Water	Bepaling van het elektrisch geleidingsvermogen
SIKB protocol 2001	Milieu	Plaatsen van handboringen en peilbuizen, maken van boorbeschrijvingen, nemen van grondmonsters en waterpassen
SIKB protocol 2002	Water	Het nemen van grondwatermonsters
SIKB protocol 2018	Asbest	Locatie-inspectie en monsterneming van asbest in bodem