



**Akoestisch onderzoek**  
Landgoed De Zonnebloem

**Antea Group**

Understanding today.  
Improving tomorrow.

projectnummer 0478436.100  
concept revisie 02  
5 augustus 2022

# Akoestisch onderzoek

## Landgoed De Zonnebloem

projectnummer 0478436.100  
concept revisie 02  
5 augustus 2022

### Auteurs

Patrick Hendrickx  
Marco van der Wilt

### Opdrachtgever

De Zonnebloem Landgoedbeheer  
De Slingeweg 14  
7115 AG Winterswijk Brinkheurne

### Gecontroleerd

Maarten Reinders

datum  
5 augustus 2022

beschrijving  
definitief

vrijgave  
Rinske Pollema

## Inhoudsopgave

<b>1.</b>	<b>Inleiding</b>	<b>4</b>
<b>2.</b>	<b>Beoordelingskader</b>	<b>5</b>
2.1	Juridisch kader	5
2.2	Beoordelingskader Wet ruimtelijk ordening	5
2.3	Activiteitenbesluit milieubeheer	6
2.4	Incidentele bedrijfssituatie	6
2.5	Geluidgevoelige bestemmingen	7
<b>3.</b>	<b>Uitgangspunten akoestisch rekenmodel</b>	<b>8</b>
3.1	Situatie	8
3.2	Representatieve bedrijfssituatie	8
3.2.1	Personenauto's	8
3.2.2	Overige voertuigen	10
3.2.3	Stemgeluid	11
3.2.4	Installaties	12
3.2.5	Overige activiteiten	13
3.3	Incidentele bedrijfssituatie	14
3.3.1	Personenauto's	14
3.3.2	Stemgeluid	15
3.3.3	Muziekgeluid	15
3.4	Gebruikte bronvermogens	15
3.5	Berekeningsmethodiek	16
<b>4.</b>	<b>Resultaten</b>	<b>17</b>
4.1	Langtijdgemiddelde beoordelingsniveau   RBS   goede ruimtelijke ordening	17
4.2	Langtijdgemiddelde beoordelingsniveau   RBS   Activiteitenbesluit milieubeheer	18
4.3	Maximaal geluidniveau   RBS   Goede ruimtelijke ordening	19
4.4	Maximaal geluidniveau   RBS   Activiteitenbesluit milieubeheer	19
4.5	Verkeersaantrekkende werking   RBS	20
4.6	Langtijdgemiddelde beoordelingsniveau   IBS   goede ruimtelijke ordening	20
4.7	Langtijdgemiddelde beoordelingsniveau   IBS   Activiteitenbesluit milieubeheer	21
4.8	Verkeersaantrekkende werking   IBS	21
<b>5.</b>	<b>Conclusie</b>	<b>23</b>
<b>Bijlage 1</b>	<b>Indeling van de inrichting</b>	
<b>Bijlage 2</b>	<b>Invoergegevens akoestisch rekenmodel</b>	
<b>Bijlage 3</b>	<b>Langtijdgemiddelde beoordelingsniveau   RBS   Goede ruimtelijke ordening</b>	
<b>Bijlage 4</b>	<b>Langtijdgemiddelde beoordelingsniveau   RBS   Activiteitenbesluit milieubeheer</b>	
<b>Bijlage 5</b>	<b>Maximaal geluidniveau   RBS   Goede ruimtelijke ordening</b>	
<b>Bijlage 6</b>	<b>Maximaal geluidniveau   RBS   Activiteitenbesluit milieubeheer</b>	
<b>Bijlage 7</b>	<b>Verkeersaantrekkende werking   RBS</b>	
<b>Bijlage 8</b>	<b>Langtijdgemiddelde beoordelingsniveau   IBS   Algemene Plaatselijke Verordening</b>	
<b>Bijlage 9</b>	<b>Verkeersaantrekkende werking   IBS</b>	

# 1. Inleiding

In opdracht van Landgoed De Zonnebloem is een akoestisch onderzoek uitgevoerd naar de geluidbelasting ten gevolge van de activiteiten die worden ontplooit ter plaatse van het Landgoed.

Landgoed en zorgboerderij De Zonnebloem zijn gevestigd aan de Slingeweg te Winterswijk Brinkheurne. De ligging van de inrichting is weergegeven in figuur 1.1. De economische hoofdactiviteit is verschoven van agrarisch activiteiten naar zorgopvang, natuurrecreatie en educatie. Het terrein, waarop de inrichting is gevestigd, is conform het geldend bestemmingsplan bestemd voor agrarische activiteiten, cultuurlandschap, bos en groen. Het huidige gebruik sluit hier niet op aan. Ten behoeve van de huidige activiteiten is een principeverzoek ingediend bij de gemeente Winterswijk. De gemeente heeft aangegeven een akoestisch onderzoek te verlangen naar de akoestische gevolgen van het huidige gebruik van de inrichting op de omgeving.



Figuur 1.1: Ligging van de inrichting van het landgoed en zorgboerderij De Zonnebloem. (Bron: ESRI)

Naar aanleiding van de vraag van de gemeente is door Antea Group, in opdracht van De Zonnebloem, een akoestisch onderzoek uitgevoerd om in kaart te brengen wat de geluidbelasting is ten gevolge van de activiteiten die worden ontplooit ter plaatse van deze inrichting. Dit akoestisch onderzoek wordt in deze rapportage toegelicht.

In hoofdstuk 2 van deze rapportage is het beoordelingskader toegelicht. In hoofdstuk 3 zijn de uitgangspunten van het akoestisch onderzoek toegelicht. In hoofdstuk 4 zijn de rekenresultaten opgenomen. In hoofdstuk 5 zijn er conclusies gekoppeld aan het akoestisch onderzoek.



## 2. Beoordelingskader

### 2.1 Juridisch kader

Voor een mogelijke bestemmingsplanwijziging moet er in het kader van de Wet ruimtelijke ordening worden aangetoond dat er sprake is van een aanvaardbaar woon- en leefklimaat. Daarnaast vallen de activiteiten die ter plaatse worden uitgevoerd onder het Activiteitenbesluit milieubeheer. Binnen het Activiteitenbesluit worden inrichtingen gedefinieerd op basis van de activiteiten die ze ontplooiën.

### 2.2 Beoordelingskader Wet ruimtelijk ordening

De VNG-publicatie "Bedrijven en Milieuzonering" is een handreiking voor milieuzonering in de ruimtelijke planvorming. In deze handreiking is een stappenplan voor de beoordeling van geluid opgenomen. Dit stappenplan bestaat uit vier stappen waarbij per stap de geluidbelasting groter wordt en daarmee de onderzoeks- en motiveringsplicht. Het betreffende stappenplan staat hieronder vermeld. Het te beschouwen gebied is in analogie met de VNG-publicatie te typeren als 'rustige woonwijk', zodoende zijn de waarden voor dat gebiedstype hieronder opgenomen.

Stap 1: Indien de richtafstand voor het aspect geluid niet wordt overschreden, kan verdere toetsing voor het aspect geluid in beginsel achterwege blijven. Echter, de richtafstanden die in de handreiking staan vermeld zijn indicatief en komen vaak niet overeen met de werkelijkheid. In dit geval zijn er verschillende geluidsbronnen aanwezig op het terrein waardoor het raadzaam is om een akoestisch onderzoek uit te voeren.

De richtafstand tot Kampeerterreinen (SBI-2008 553,552) is 50 meter. De dichtbijgelegen woning of geluidsgevoelige bestemming ligt op minder dan 50 meter afstand van de kampeerterreinen.

Stap 2: Indien stap 1 niet toereikend is, dan is inpassing mogelijk bij een geluidbelasting op woningen en andere geluidgevoelige bestemmingen in een gebiedstype rustige woonwijk van ten hoogste:

- 45 dB(A) langtijdgemiddeld beoordelingsniveau;
- 65 dB(A) maximaal (piekgeluiden);
- 50 dB(A) ten gevolge van verkeersaantrekkende werking.

Stap 3: Indien stap 2 niet toereikend is, is inpassing mogelijk bij een geluidbelasting op woningen en andere geluidgevoelige bestemmingen in gebiedstype rustige woonwijk van ten hoogste:

- 50 dB(A) langtijdgemiddeld beoordelingsniveau;
- 70 dB(A) maximaal (piekgeluiden);
- 50 dB(A) ten gevolge van verkeersaantrekkende werking.

Het bevoegd gezag dient echter te motiveren waarom het deze belasting in de concrete situatie mogelijk acht, waarbij tevens de cumulatie met eventueel reeds aanwezige geluidbelasting moet worden betrokken.

Stap 4: Bij een hogere geluidbelasting dan aangegeven in stap 3 is inpassing doorgaans niet mogelijk. Indien het bevoegd gezag niettemin tot inpassing wil overgaan, dient het dit grondig te onderzoeken, onderbouwen, en motiveren waarbij tevens de cumulatie met eventueel reeds aanwezige geluidbelasting moet worden betrokken.

## 2.3 Activiteitenbesluit milieubeheer

Bedrijven mogen op grond van hun 'akoestische' milieurechten in het milieukader (melding Activiteitenbesluit milieubeheer) een bepaalde hoeveelheid geluid produceren. Voor een inrichting zijn de voorschriften uit het Activiteitenbesluit van toepassing.

Volgens de algemene voorschriften zoals opgenomen in het Activiteitenbesluit milieubeheer geldt dat voor het langtijdgemiddeld beoordelingsniveau ( $L_{Ar,LT}$ ) en het maximaal geluidniveau ( $L_{Amax}$ ) veroorzaakt door de in de inrichting aanwezige installaties en toestellen, alsmede door de in de inrichting verrichte werkzaamheden en activiteiten en laad- en losactiviteiten ten behoeve van en in de onmiddellijke nabijheid van de inrichting, de niveaus niet meer mogen bedragen dan de in tabel 2.1 aangegeven waarden en dient te voldoen aan de algemene milieuregels die zijn gesteld in het Activiteitenbesluit.

Tabel 2.1: Grenswaarden op grond van het Activiteitenbesluit

	dag [07:00-19:00 uur]	avond [19:00-23:00 uur]	nacht [23:00-07:00 uur]
$L_{Ar,LT}$ (dB(A)) op de gevel van gevoelige gebouwen	50	45	40
$L_{Amax}$ (dB(A)) op de gevel van gevoelige gebouwen	70	65	60

Het stemgeluid van kinderen en volwassenen op een onverwarmd of onoverdekt terrein dat onderdeel is van een inrichting dient, conform artikel 2.18 lid 1.a en 1.h, in het kader van het Activiteitenbesluit milieubeheer niet te worden beschouwd. In het kader van de goede ruimtelijke ordening dienen stemgeluiden wel te worden beschouwd, zie paragraaf "2.2 Beoordelingskader Wet ruimtelijke ordening".

De betreffende inrichting is niet gelegen op een (gezoneerd) industrieterrein. Hierdoor is de Wet geluidhinder niet van toepassing.

## 2.4 Incidentele bedrijfssituatie

Bij een akoestisch onderzoek wordt in basis uitgegaan van de representatieve bedrijfssituatie (hierna aangeduid als RBS). De RBS is de bedrijfssituatie die representatief is voor het alledaags gebruiken van de inrichting. Dit is hiermee de geluidbelasting ten gevolge van de inrichting tijdens normaal gebruik. Binnen de geldende wet- en regelgeving is het mogelijk om incidenteel af te wijken van het hierboven genoemde beoordelingskader ten aanzien van de Wet ruimtelijke ordening en het Activiteitenbesluit milieubeheer. Wat in praktische zin betekent dat er meer geluid kan worden geproduceerd. Echter, dergelijke afwijkingen dienen wel goed te worden onderbouwd.

De Algemene Plaatselijke Verordening 2019 die op 10-12-2021 van kracht is geworden biedt mogelijkheden voor het afwijken van de geldende geluidnormen. Het is toegestaan om maximaal 6 incidentele festiviteiten per kalenderjaar te doen plaatsvinden. Bij dergelijke incidentele festiviteiten kan van de in artikel 2.17, 2.17a, 2.19, 2.19a en 2.20 uit het Activiteitenbesluit milieubeheer opgenomen geluidvoorschriften worden afgeweken.

Hierbij zijn de volgende eisen van toepassing:

- Het langtijdgemiddeld beoordelingsniveau mag ten hoogste 65 dB(A) op de gevels van geluidgevoelige bestemmingen bedragen. Hierbij wordt uitgegaan van een toetshoogte van 1,5 m boven maaiveld;
- Het langtijdgemiddeld beoordelingsniveau mag ten hoogste 45 dB(A) bedragen in de binnenruimte van geluidgevoelige aanpandige geluidgevoelige bestemmingen;
- De activiteiten waarbij muziekgeluid ten gehore wordt gebracht moeten op vrijdag- en zaterdagavond uiterlijk om 01.00 uur de volgende dag en op andere dagen uiterlijk om 24.00 uur dezelfde dag zijn beëindigd;
- De tijdsduur van een muziekactiviteit bedraagt maximaal 4 uur;
- Het bepaalde in het eerste lid geldt uitsluitend voor muziekactiviteiten die in de binnenruimte van de inrichting plaatsvinden;

- Burgemeester en wethouders kunnen in bijzondere omstandigheden toestaan dat van de hierboven genoemde voorschriften kan worden afgeweken;
- Bij de vaststelling van het langtijdgemiddelde beoordelingsniveau wordt geen toeslag muziekcorrectie berekend. Tevens wordt de bedrijfsduurcorrectie buiten beschouwing gelaten.

## 2.5 Geluidgevoelige bestemmingen

De beoordelingskaders die hierboven zijn genoemd gelden alleen voor geluidgevoelige objecten. In de regel worden onder geluidgevoelige objecten de onderstaande objecten gezien:

- Woningen;
- Onderwijsgebouw;
- Ziekenhuizen met verpleeghuizen;
- Verzorgingstehuizen;
- Psychiatrische inrichtingen;
- Kinderdagverblijven;
- Woonwagenstandplaatsen;
- Ligplaatsen voor woonschepen.

Uit jurisprudentie is naar voren gekomen dat campings, gezien het feit dat hier tevens wordt geslapen, ook als geluidgevoelig dient te worden beschouwd. Naast de inrichting van het landgoed en zorgboerderijk De Zonnebloem is tevens een camping gelegen genaamd Recreatiepark Het Winkel. Deze camping is als geluidgevoelig terrein beschouwd.

## 3. Uitgangspunten akoestisch rekenmodel

Ten behoeve van het akoestisch onderzoek is een akoestisch rekenmodel opgesteld. Dit akoestisch rekenmodel is opgesteld conform methode II.8 van de "Handleiding rekenen en meten industrielawaai 1999". Deze methode is toegepast met het gebruik van software Geomilieu V2022.11. In bijlage 2 is een overzicht van de invoergegevens van het akoestisch rekenmodel opgenomen. De uitgangspunten die ten grondslag liggen aan dit akoestisch rekenmodel worden hieronder toegelicht.

### 3.1 Situatie

Landgoed en zorgboerderij De Zonnebloem zijn gevestigd op de kavels aan de Slingeweg 12, 14 en 16 te Winterswijk Brinkheurne. De grens van de inrichting is weergegeven in figuur 3.1. De indeling van de inrichting is opgenomen in bijlage 1.



Figuur 3.1: Terreingrens van landgoed en zorgboerderij de Zonnebloem in rood. (bron luchtfoto: ESRI)

### 3.2 Representatieve bedrijfssituatie

De representatieve bedrijfssituatie (RBS) is de bedrijfssituatie die representatief is voor het alledaags gebruiken van de inrichting. Voor de RBS wordt er uitgegaan van een situatie waarbij de zorgboerderij in bedrijf is en waarbij een evenement voor ten hoogste 50 gasten wordt georganiseerd. De activiteiten die horen bij deze RBS worden hieronder toegelicht. Op enkele plekken in deze toelichting wordt verwezen naar de verschillende velden zoals zijn genummerd op de tekening die is opgenomen in bijlage 1.

#### 3.2.1 Personenauto's

Het landgoed en de zorgboerderij zijn bereikbaar voor personenauto's. Hierbij moet worden uitgegaan dat in de dagperiode 12 personenauto's de zorgboerderij aandoen en in totaal 35 personenauto's het landgoed. Dit komt



neer op 47 personenauto's per etmaal. Er wordt van uitgegaan dat elke personenauto de inrichting betreedt en verlaat. Wat neerkomt op 2 voertuigbewegingen per personenauto per etmaal. Naar aanleiding daarvan is rekening gehouden met een totaal van 94 verkeersbewegingen per etmaal. De verdeling in de dag-, avond en nachtperiode van komende en vertrekkende personenauto's is opgenomen in tabel 3.1. Er wordt uitgegaan dat de auto's die bestemd zijn voor het Landgoed arriveren in de dagperiode en vertrekken in de avondperiode. Omdat de avondperiode een 5 dB strengere norm heeft, is dit een conservatief standpunt. De zorgboerderij kent circa 22 personenauto's die voornamelijk in de dagperiode komen en gaan. Daarnaast is er in de avondperiode rekening gehouden met één auto die arriveert en weer vertrekt.

Tabel 3.1: Verkeersbewegingen van personenauto's die onderdeel uitmaken van de RBS.

Activiteit	Dag (07:00-19:00)	Avond (19:00-23:00)	Nacht (23:00-07:00)
Personenauto's zorgboerderij	22 bewegingen	2 bewegingen	--
Personenauto's landgoed	35 bewegingen	35 bewegingen	--

De locaties waar de personenauto's worden geparkeerd zijn weergegeven in figuur 3.2.



Figuur 3.2: Ligging parkeerplaatsen. (bron luchtfoto: ESRI)

Het is aangenomen dat de verkeersaantrekkende werking voornamelijk betrekking heeft op het wegdeel dat vanaf de inrichting voert naar de N319. In het akoestisch onderzoek beperkt de verkeersaantrekkende werking zich tot deze weg.

### 3.2.2 Overige voertuigen

Het landgoed wordt onderhouden door middel van twee trekkers en één shovel. Het aantal voertuigbewegingen van deze voertuigen is opgenomen in tabel 3.2.

Tabel 3.2: Overige voertuigen die onderdeel uitmaken van de RBS.

Activiteit	Dag (07:00-19:00)	Avond (19:00-23:00)	Nacht (23:00-07:00)
Trekker	4	--	--
Shovel	2	--	--

De voertuigen op het terrein zullen geen vaste route rijden. Dit zal afhankelijk zijn van waar het onderhoud moet worden uitgevoerd. Desondanks dienen deze voertuigbewegingen wel te worden meegenomen in het akoestisch onderzoek. De in figuur 3.3 opgenomen route is als representatief beschouwd.



Figuur 3.3: Representatieve route shovel en trekkers. (bron luchtfoto: ESRI)

Daarnaast worden er op veld 4 campers en caravans gestald. Voor de locatie van dit veld zie figuur 3.4. De auto's worden na het plaatsen van de caravans geparkeerd op het parkeerveld voor personenauto's van het landgoed zoals aangegeven in figuur 3.2.





Figuur 3.4: Locatie veld campers en caravans. (bron luchtfoto: ESRI)

### 3.2.3 Stemgeluid

Het landgoed wordt aangedaan door groepen mensen. Het stemgeluid dat wordt veroorzaakt door deze mensen wordt in het akoestisch onderzoek meegenomen. Er wordt vanuit gegaan dat slechts 1/3 van de aanwezige gasten tegelijk zal spreken. Dit zijn volwassenen met een normaal stemgeluid (30 %) en spelende kinderen (70 %). Het stemgeluid van spelende kinderen is harder dan het normaal stemgeluid van volwassenen. Vanuit een conservatief standpunt<sup>1</sup> is het aandeel kinderen (die meer geluid maken) groter dan het aantal volwassenen wat zorgt voor een worst case scenario. De aanwezige personen zullen zich op verschillende plekken op het terrein bevinden. Hieronder vallen, kampeerterrein 1, 3, 4 en de ambachtswerkplekken (dit wordt als één gebied in het akoestisch rekenmodel meegenomen).<sup>2</sup> Daarnaast worden er soms workshops gegeven ter plaatse van buitenveld De Zonnekracht met nummer 7. Er zit minimaal 100 meter tussen de kampeerwei met nummer 3 en het buitenveld De Zonnekracht. Naar aanleiding daarvan worden beide velden meegenomen in het akoestisch rekenmodel en is het aannemelijk dat de onderlinge invloed ten aanzien van de geluidbelasting gering is. Ter plaatse van de receptie is een buitenterras aanwezig. Dit buitenterras heeft 6 zitplekken en is bedoeld voor fietsers om een kop koffie te drinken. Naar aanleiding daarvan wordt er ter plaatse van het terras uitgegaan van 2 personen die tegelijk spreken met een normaal stemgeluid. Daarnaast wordt er vanuit gegaan dat het terras ten hoogste 4 uur in de dagperiode wordt gebruikt. Ter plaatse van het speelweide kunnen kinderen spelen. Hier zijn ook wat speeltoestellen aanwezig. Er wordt uitgegaan dat niet meer dan 6 kinderen tegelijk aan het spelen zullen zijn. En dit gedurende een periode van 4 uur in de dagperiode.

Tabel 3.3: Stemgeluid dat onderdeel uitmaakt van de RBS.

Activiteit	Dag (07:00-19:00)	Avond (19:00-23:00)	Nacht (23:00-07:00)
Kampeerterrein 1, 3, 4 en de ambachtswerkplekken	10 uur	3 uur	--
Buitenveld De Zonnekracht	6 uur	--	--
Kinderweide	3 uur	--	--

<sup>1</sup> Met een conservatief standpunt wordt een standpunt bedoeld wat zorgt voor een hogere geluidbelasting en daardoor representatief is voor het worst-case scenario. Door uit te gaan van een dergelijk scenario is het aannemelijk dat minder strenge scenario's ook passen.

<sup>2</sup> De genoemde locaties staan aangegeven op de kaart in bijlage 1.



Activiteit	Dag (07:00-19:00)	Avond (19:00-23:00)	Nacht (23:00-07:00)
Buitenterras receptie	4 uur	--	--

Voor de locatie van kampeerterrein 1, 3, 4, de ambachtswerkplekken zie bijlage 1. Voor de locatie van het Kinderweitje zie figuur 3.5 .



Figuur 3.5: Locatie kinderweitje. (bron luchtfoto: ESRI)

### 3.2.4 Installaties

Op het terrein zijn verschillende installaties aanwezig. Deze worden hieronder toegelicht.

#### Airco

Er is één woning met een airconditioning deze woning is gelegen aan de rand van kampeerterrein 3. Er wordt vanuit gegaan dat deze gedurende het gehele etmaal in gebruik is (conservatief standpunt). De locatie van deze installaties is weergegeven in figuur 3.6.



Figuur 3.6: Locatie airco woning aan de rand van veld 3. (bron ESRI)

#### Warmtepomp

Er is een centrale warmtepomp aanwezig ter plaatse van de in figuur 3.7 weergegeven locatie. Er wordt vanuit gegaan dat deze gedurende het gehele etmaal in gebruik is (conservatief standpunt).



Figuur 3.7: Locatie van de gezamenlijke warmtepomp. (bron luchtfoto: ESRI)

De te hanteren bedrijfstijden van de verschillende installaties zijn weergegeven in tabel 3.4.

Tabel 3.4: Installaties die deel uitmaken van de RBS.

Activiteit	Dag (07:00-19:00)	Avond (19:00-23:00)	Nacht (23:00-07:00)
Airco	12 uur	4 uur	8 uur
Warmtepomp	12 uur	4 uur	8 uur

### 3.2.5 Overige activiteiten

Ten behoeve van de houtvergasser wordt er hout gezaagd (cirkelzaag) en wordt er hout gekloofd. Beide machines zijn ten hoogste 0,5 uur in gebruik in de dagperiode. Deze installaties zijn op de in figuur 3.8 weergegeven locatie gesitueerd.



Figuur 3.8: Locatie van houtzaag en kloof installaties. (bron luchtfoto: ESRI)

Er worden ambachtswerkshops gegeven waarbij materialen op traditionele manier worden bewerkt. Eén van deze ambachten is smeden. Hierbij wordt ijzer met behulp van een hamer op een aambeeld bewerkt. Dit gebeurt op de in figuur 3.9 weergegeven locatie.





Figuur 3.9: Locatie van de Smederij. (bron luchtfoto: ESRI)

Daarnaast heeft de zorgboerderij een houtatelier waar kleinschalig hout wordt bewerkt (schuurmachine, decoupeerzaag, boren, enz.). Het atelier bevindt zich direct naast de receptie. De bedrijfstijden die horen bij deze activiteiten zijn opgenomen in tabel 3.5.

Tabel 3.5: Geluid ten gevolge van overige activiteiten die onderdeel uitmaken van de RBS.

Activiteit	Dag (07:00-19:00)	Avond (19:00-23:00)	Nacht (23:00-07:00)
Hout zagen + kloven	0,5 uur	--	--
Smeden (met hamer slaan op aambeeld)	4 uur	--	--
Houtatelier zorgboerderij (schuurmachine, decoupeerzaag, enz.   kleinschalige houtbewerking)	0,5 uur	--	--

Het muziekgeluid dat afkomstig is van De Zonedans en van de recreatieruimte t.b.v. de zorgboerderij heeft geen significante bijdrage op de geluidbelasting ten gevolge van de inrichting en kan hierdoor worden verwaarloosd.

### 3.3 Incidentele bedrijfssituatie

Op het terrein wordt een aantal keer per jaar grootschalige evenementen gehouden. Deze evenementen komen ten hoogste 6 keer per jaar voor. De bedrijfssituatie die passend is bij een dergelijke evenementen is beschreven onder de incidentele bedrijfssituatie (IBS), de IBS wordt hieronder toegelicht.

#### 3.3.1 Personenauto's

Er kunnen ten hoogste 80 auto's worden geparkeerd op het daarvoor bestemde veld. Dit is hiermee de maximale capaciteit. Voor elke personenauto wordt uitgegaan van 2 voertuigbewegingen. Dit komt neer op 160 voertuigbewegingen per dag. Voor de IBS wordt daarom uitgegaan van de in tabel 3.6 weergegeven aantal auto's. Er wordt uitgegaan dat de auto's arriveren in de dagperiode en vertrekken in de avondperiode. Omdat de avondperiode een 5 dB strengere norm heeft, is dit een conservatief standpunt.

Het is aangenomen dat de verkeersaantrekkende werking voornamelijk betrekking heeft op het wegdeel dat vanaf de inrichting voert naar de N319. In het akoestisch onderzoek beperkt de verkeersaantrekkende werking zich tot deze weg.

Tabel 3.6: Gewijzigd aantal personenauto's dat onderdeel uitmaakt van de IBS.

Activiteit	Dag (07:00-19:00)	Avond (19:00-23:00)	Nacht (23:00-07:00)
Personenauto's landgoed	80 bewegingen	80 bewegingen	--

### 3.3.2 Stemgeluid

Het landgoed wordt een aantal keer per jaar aangedaan door grotere groepen mensen. Het stemgeluid dat wordt veroorzaakt door deze mensen wordt in het akoestisch onderzoek meegenomen. Er wordt vanuit gegaan dat er niet meer dan 150 gasten aanwezig zullen zijn. 1/3 van de aanwezige gasten zal tegelijk spreken. Dit zijn volwassenen met een normaal stemgeluid (50 %) en spelende kinderen (50 %). Dit heeft betrekking op de activiteit kampeerterein 1 (30 personen), 3 (50 personen), 4 (30 personen), 8 (15 personen) en de ambachtswerkplekken (25 personen). Ter plaatse van het buitenveld De Zonnekracht worden workshops gegeven aan ten hoogste 80 personen. Gezien de afstand van dit veld tot de overige geluidbronnen is deze los van de andere bronnen beschouwd. De bedrijfstijden die horen bij deze activiteiten in de incidentele bedrijfssituatie zijn opgenomen in tabel 3.7. Deze bedrijfstijden zijn gelijk aan de bedrijfstijden van de RBS. Voor de locaties van de velden zie bijlage 1.

Tabel 3.7: Stemgeluid dat onderdeel uitmaakt van de representatieve bedrijfssituatie.

Activiteit	Dag (07:00-19:00)	Avond (19:00-23:00)	Nacht (23:00-07:00)
kampeerterein 1, 3, 4 en de ambachtswerkplekken	10 uur	3 uur	--
buitenveld De Zonnekracht	6 uur	--	--

### 3.3.3 Muziekgeluid

Er zijn ook evenementen waarbij muziekgeluid op het terrein ten gehore wordt gebracht. Dit muziekgeluid wordt dan ter plaatse van veld 1 en 8 ten gehore gebracht. Voor de locatie van veld 1 en 8 zie bijlage 1.

Een voorbeeld van een evenement op veld 1 is Biodanza waarbij workshops worden gegeven. Elke workshop duurt ten hoogste 2 uur en er zijn zo'n twee workshops per dag. Er wordt uitgegaan dat één workshop in de dagperiode en één workshop in de avondperiode wordt gehouden. Omdat de avondperiode een 5 dB strengere normering heeft, is dit een conservatief standpunt. Voor dergelijke evenementen is uitgegaan van een bronvermogen van 90 dB(A) per m<sup>2</sup> in combinatie met een dancespectrum.

Een voorbeeld van een evenement op veld 8 is het Klein-Kunstpodium. Bij dergelijke evenementen wordt muziek met een popspectrum ten gehore gebracht. Een dergelijk optreden duurt ten hoogste 1,5 uur. Voor dergelijke evenementen is uitgegaan van een popspectrum in combinatie met een bronvermogen van 85 dB(A).

Ten aanzien van muziekgeluid dient er geen bedrijfsduurcorrectie te worden gehanteerd.

## 3.4 Gebruikte bronvermogens

De bronvermogens die zijn gehanteerd in het akoestisch onderzoek zijn opgenomen in tabel 3.8. Voor het houtatelier is uitgegaan dat de gevelopening volledig is opgebouwd uit glas en dat de deur tijdens de werkzaamheden is gesloten. Bepaling van het bronvermogen van de uitstralende gevel is opgenomen in bijlage 2.

Tabel 3.8: Bronvermogens geluidbronnen die betrekking hebben op de RBS en IBS.

Geluidbron	Activiteit	Eq.	Max
Personenauto's	Rijden <sup>2</sup>	89	94
	Dichtslaan portier <sup>1</sup>		100
Trekker	Rijden <sup>1</sup>	103	109
Shovel	Rijden <sup>1</sup>	104	109
Volwassenen	Spraak (per persoon) <sup>3</sup>	65	
Kinderen	Spraak (per persoon) <sup>3</sup>	85	101
Installaties	Airco <sup>1</sup>	70	--
	Warmtepomp <sup>1</sup>	59	--
Muziekgeluid	Veld 1 <sup>4</sup>	90	--
	Veld 8 <sup>4</sup>	85	--
Smeden <sup>1</sup>		--	118
Houtbewerking <sup>1,5</sup>		90	65
Hout atelier <sup>1,5</sup>		72	--

<sup>1</sup>Is bepaald op basis van kennis en ervaring van Antea Group in vergelijkbare projecten.

<sup>2</sup>Bronvermogen is afkomstig uit het programma sourceDB.

<sup>3</sup>Bronvermogen is afkomstig uit het artikel met de titel "Het menselijk stemgeluid (2)" dat in december 2019 is gepubliceerd in het blad geluid.

<sup>4</sup>Spectrum en bronvermogens zijn afkomstig uit het document met de titel "Richtlijn muziekspectra in horecabedrijven"

<sup>5</sup>Spectrum is afkomstig uit het document Tabellarium dat in november 2005 is gepubliceerd door DGMR

### 3.5 Berekeningsmethodiek

De geluidbelasting ten gevolge van bedrijfsmatige activiteiten, die worden ontplooid ter plaatse van de inrichting, zijn in kaart gebracht. De geluidbelasting is bepaald met behulp van een akoestisch rekenmodel. De berekeningen zijn uitgevoerd conform methode II.8 van de 'Handleiding Meten en Rekenen Industrielawaai' die is gepubliceerd door het Ministerie van VROM, 1999. Deze rekenmethode is toegepast met behulp van software Geomilieu V2022.11.

Het akoestisch rekenmodel is opgebouwd aan de hand van informatie die is ontleend uit openbare databases. Het akoestisch rekenmodel heeft gezien zijn ligging een bodemfactor van 1 (zacht). Alle reflecterende bodengebieden zijn aan het akoestisch rekenmodel toegevoegd. Daarnaast is er ter plaatse van de camping een bodemfactor gehanteerd van 0,7. Er wordt uitgegaan dat ten hoogste 30 % van het terrein van de camping reflecterend is. Ter plaatse van gevels van geluidgevoelige bestemmingen zijn toetspunten opgenomen. Hierbij wordt in regel voor de dagperiode rekening gehouden met de geluidbelasting op een hoogte van 1,5 m boven maaiveld en in de avond- en nachtperiode uitgegaan van een toetshoogte van 5 m boven maaiveld. Ter plaatse van de camping is uitgegaan van een contour. Deze is gelegen op een toetshoogte van 1,5 m boven maaiveld. De invoergegevens van het akoestisch rekenmodel zijn terug te vinden in bijlage 2.

## 4. Resultaten

De rekenresultaten die zijn berekend met behulp van het akoestisch rekenmodel worden in dit hoofdstuk toegelicht. De toetspunten waar in dit hoofdstuk naar wordt verwezen zijn opgenomen in bijlage 2.

### 4.1 Langtijdgemiddelde beoordelingsniveau | RBS | goede ruimtelijke ordening

De maatgevende langtijdgemiddeld beoordelingsniveaus op de gevels van geluidgevoelige bestemmingen met betrekking tot de goede ruimtelijke ordening zijn weergegeven in tabel 4.1. Dit betreft de situatie waarbij de inrichting wordt gebruikt conform de RBS. De geluidbelastingen die zijn gepresenteerd in deze tabel passen voor het grootste gedeelte in stap 2 van het VNG-stappenplan. Alleen de geluidbelasting in de nachtperiode van de woning aan De Slinger 6 valt in stap 3 van het VNG-stappenplan. Een totaal overzicht van de resultaten is opgenomen in bijlage 3.

Tabel 4.1: Het langtijdgemiddeld beoordelingsniveau op de gevels van de maatgevende geluidgevoelige bestemmingen. Deze resultaten hebben betrekking op de goede ruimtelijke ordening. De vermelde eis betreft het beoordelingskader uit het VNG-stappenplan (stap 2 | stap 3).

Woning	Langtijdgemiddeld beoordelingsniveau [ $L_{A,T}$   dB(A)]					
	Dag [07:00-19:00]		Avond [19:00-23:00]		Nacht [23:00-07:00]	
	Eis	Berk.	Eis	Berk.	Eis	Berk.
De Slingerweg 10 te Winterswijk Brinkheurne	45 50	40	40 45	37	35 40	33
De Slingerweg 6 te Winterswijk Brinkheurne	45 50	44	40 45	38	35 40	36
De Slingerweg 24 te Winterswijk Brinkheurne	45 50	37	40 45	34	35 40	27

De geluidbelasting ter plaatse van Recreatiepark Het Winkel is weergegeven in figuur 4.1. In dit figuur is te zien dat het grootste gedeelte van het recreatiepark een geluidbelasting heeft die valt in stap 2 van het VNG-stappenplan. Op enkele plekken valt de geluidbelasting in stap 3 van het VNG-stappenplan.



Figuur 4.1: Het langtijdgemiddeld beoordelingsniveau ter plaatse van het recreatiepark. Deze resultaten hebben betrekking op de goede ruimtelijke ordening. (Bron achtergrondfoto Pdok)



## 4.2 Langtijdgemiddelde beoordelingsniveau | RBS | Activiteitenbesluit milieubeheer

In artikel 2.18 van het Activiteitenbesluit milieubeheer staat vermeld dat het stemgeluid van personen op een onverwarmd en onoverdekt terrein buiten beschouwing worden gelaten. Naar aanleiding daarvan wijkt het langtijdgemiddeld beoordelingsniveau dat van toepassing is op het Activiteitenbesluit milieubeheer af van het langtijdgemiddeld beoordelingsniveau dat van toepassing is op de goede ruimtelijke ordening waar stemgeluid wel is beschouwd. Een totaal overzicht van de resultaten is opgenomen in bijlage 4.

De maatgevende langtijdgemiddeld beoordelingsniveaus op de gevels van geluidgevoelige bestemmingen met betrekking tot de het Activiteitenbesluit milieubeheer zijn weergegeven in tabel 4.2. Dit betreft de situatie waarbij de inrichting wordt gebruikt conform de RBS. Alle geluidbelastingen op de gevels van geluidgevoelige objecten voldoen aan de grenswaarde uit het Activiteitenbesluit milieubeheer.

Tabel 4.2: Het langtijdgemiddeld beoordelingsniveau op de gevels van de maatgevende geluidgevoelige bestemmingen. De vermelde eis betreft het beoordelingskader uit het Activiteitenbesluit milieubeheer.

Woning	Langtijdgemiddeld beoordelingsniveau [L <sub>Ar,LT</sub>   dB(A)]					
	Dag [07:00-19:00]		Avond [19:00-23:00]		Nacht [23:00-07:00]	
	Eis	Berk.	Eis	Berk.	Eis	Berk.
De Slingerweg 10 te Winterswijk Brinkheurne	50	38	45	36	40	33
De Slingerweg 6 te Winterswijk Brinkheurne	50	43	45	38	40	36
De Slingerweg 2 te Winterswijk Brinkheurne	50	34	45	25	40	21

De geluidbelasting ter plaatse van Recreatiepark Het Winkel is weergegeven in figuur 4.2. Ter plaatse van het gehele recreatiepark wordt voldaan aan de grenswaarde uit het Activiteitenbesluit milieubeheer.



Figuur 4.2: Het langtijdgemiddeld beoordelingsniveau ter plaatse van het recreatiepark. Deze resultaten hebben betrekking op het Activiteitenbesluit milieubeheer. (Bron achtergrondfoto Pdok).



### 4.3 Maximaal geluidniveau | RBS | Goede ruimtelijke ordening

De maatgevende maximale geluidniveaus op de gevels van geluidgevoelige bestemmingen en op de gevels van maatgevende stacaravans ter plaatse van het recreatiepark met betrekking tot de goede ruimtelijke ordening zijn weergegeven in tabel 4.3. Dit betreft de situatie waarbij de inrichting wordt gebruikt conform de RBS. De geluidbelastingen die zijn gepresenteerd in deze tabel passen in stap 3 van het VNG-stappenplan. Een totaal overzicht van de resultaten is opgenomen in bijlage 5.

Tabel 4.3: Het maximaal geluidniveau op de gevels van de maatgevende geluidgevoelige bestemmingen en op de gevels van maatgevende stacaravans. Deze resultaten hebben betrekking op de goede ruimtelijke ordening. De vermeld eis betreft het beoordelingskader uit het VNG-stappenplan (stap 2 | stap 3).

Woning	Maximaal geluidniveau [L <sub>Amax</sub>   dB(A)]					
	Dag [07:00-19:00]		Avond [19:00-23:00]		Nacht [23:00-07:00]	
	Eis	Berk.	Eis	Berk.	Eis	Berk.
De Slingerweg 10 te Winterswijk Brinkheurne	65 70	62	60 65	62	55 60	--
De Slingerweg 6 te Winterswijk Brinkheurne	65 70	61	60 65	62	55 60	--
De Slingerweg 2 te Winterswijk Brinkheurne	65 70	52	60 65	44	55 60	--
Recreatiepark Het Winkel	65 70	63	60 65	62	55 60	--

### 4.4 Maximaal geluidniveau | RBS | Activiteitenbesluit milieubeheer

In artikel 2.18 van het Activiteitenbesluit milieubeheer staat vermeld dat het stemgeluid van personen op een onverwarmd en onoverdekt terrein buiten beschouwing worden gelaten. Naar aanleiding daarvan wijkt het langtijdgemiddeld beoordelingsniveau dat van toepassing is op het Activiteitenbesluit milieubeheer af van het langtijdgemiddeld beoordelingsniveau dat van toepassing is op de goede ruimtelijke ordening waar stemgeluid wel is beschouwd.

De maatgevende maximale geluidniveaus op de gevels van geluidgevoelige bestemmingen en op de gevels van maatgevende stacaravans ter plaatse van het recreatiepark met betrekking tot het Activiteitenbesluit milieubeheer zijn weergegeven in tabel 4.4. Dit betreft de situatie waarbij de inrichting wordt gebruikt conform de RBS. Een totaal overzicht van de resultaten is opgenomen in bijlage 6.

Tabel 4.4: Het maximaal geluidniveau op de gevels van de maatgevende geluidgevoelige bestemmingen en op de gevels van maatgevende stacaravans. Deze resultaten hebben betrekking op het Activiteitenbesluit milieubeheer. De vermeld eis betreft het beoordelingskader uit het Activiteitenbesluit milieubeheer

Woning	Maximaal geluidniveau [L <sub>Amax</sub>   dB(A)]					
	Dag [07:00-19:00]		Avond [19:00-23:00]		Nacht [23:00-07:00]	
	Eis	Berk.	Eis	Berk.	Eis	Berk.
De Slingerweg 10 te Winterswijk Brinkheurne	70	60	65	62	60	--
De Slingerweg 6 te Winterswijk Brinkheurne	70	61	65	62	60	--
De Slingerweg 2 te Winterswijk Brinkheurne	70	52	65	44	60	--
Recreatiepark Het Winkel	70	54	65	39	60	--

De maximale geluidniveaus zoals hierboven zijn gepresenteerd hebben zowel betrekking op de RBS als op de IBS. Er worden in de incidentele bedrijfssituatie geen bronnen toegevoegd aan de bedrijfssituatie die in het kader van de maximale geluidniveaus moeten worden beschouwd.

#### 4.5 Verkeersaantrekkende werking | RBS

De verkeersaantrekkende werking ten aanzien van de inrichting is opgenomen in tabel 4.5. Ten aanzien van alle woningen wordt voldaan aan het gestelde beoordelingskader. Dit betreft de verkeersaantrekkende ten aanzien van de RBS. Omdat het recreatiepark niet in de buurt van deze beschouwde weg is gelegen is de geluidbelasting ten aanzien van de verkeersaantrekkende werking ter plaatse van deze weg zeer beperkt. Hierdoor is deze geluidbelasting niet opgenomen in deze paragraaf. Deze is wel opgenomen in bijlage 7, waarin alle resultaten zijn opgenomen.

Tabel 4.5: De etmaalwaarde op de gevels van de maatgevende geluidgevoelige bestemmingen te gevolge van de verkeersaantrekkende werking. Deze resultaten hebben betrekking op de goede ruimtelijke ordening en het Activiteitenbesluit milieubeheer.

Woning	Etmaalwaarde [ $L_{etmaal}$   dB(A)]	
	Eis	Berk.
Kottenseweg 134 Winterswijk Brinkheurne	50	39
Maalderij 1 Winterswijk Brinkheurne	50	38
de Slingeweg 4 Winterswijk Brinkheurne	50	36
de Slingeweg 6 Winterswijk Brinkheurne	50	36
de Slingeweg 8 Winterswijk Brinkheurne	50	34
de Slingeweg 2 Winterswijk Brinkheurne	50	33

#### 4.6 Langtijdgemiddelde beoordelingsniveau | IBS | Algemene Plaatselijke Verordening

De maatgevende langtijdgemiddeld beoordelingsniveaus op de gevels van geluidgevoelige bestemmingen met betrekking tot de Algemene plaatselijke verordening (APV) zijn weergegeven in tabel 4.6. Dit betreft de situatie waarbij de inrichting wordt gebruikt conform de IBS. Het beoordelingskader is conform de APV gelijk aan  $L_{Ar,LT} = 65$  dB(A). In navolging van het APV hebben alle resultaten betrekking op een toetshoogte van 1,5 m boven maaiveld. Een totaal overzicht van de resultaten is opgenomen in bijlage 8.

Tabel 4.6: Het langtijdgemiddeld beoordelingsniveau op de gevels van de maatgevende geluidgevoelige bestemmingen met betrekking tot de IBS. Deze resultaten hebben betrekking op de APV.

Woning	Langtijdgemiddeld beoordelingsniveau [ $L_{Ar,LT}$   dB(A)]					
	Dag [07:00-19:00]		Avond [19:00-23:00]		Nacht [23:00-07:00]	
	Eis	Berk.	Eis	Berk.	Eis	Berk.
De Slingerweg 24 te Winterswijk Brinkheurne	65	57	65	57	65	26
De Slingerweg 6 te Winterswijk Brinkheurne	65	56	65	56	65	29
De Slingerweg 2 te Winterswijk Brinkheurne	65	54	65	54	65	20
De Slingerweg 10 te Winterswijk Brinkheurne	65	51	65	50	65	32

Woning	Langtijdgemiddeld beoordelingsniveau [ $L_{A,T}$ ]   dB(A)					
	Dag [07:00-19:00]		Avond [19:00-23:00]		Nacht [23:00-07:00]	
	Eis	Berk.	Eis	Berk.	Eis	Berk.
De Slingerweg 4 te Winterswijk Brinkheurne	65	53	65	53	65	3
De Slingerweg 8 te Winterswijk Brinkheurne	65	44	65	44	65	16
Maalderij 3 te Winterswijk Brinkheurne	65	51	65	50	65	15

De geluidbelasting ter plaats van Recreatiepark Het Winkel is weergegeven in figuur 4.3. In dit figuur is te zien dat het recreatiepark een geluidbelasting heeft die valt binnen het beoordelingskader uit de APV. Het beoordelingskader is conform de APV gelijk aan  $L_{A,T} = 65$  dB(A).



Figuur 4.3: Het langtijdgemiddeld beoordelingsniveau (IBS) ter plaatse van het recreatiepark. Deze resultaten hebben betrekking op de goede ruimtelijke ordening. (Bron achtergrondfoto Pdok)

#### 4.7 Verkeersaantrekkende werking | IBS

De verkeersaantrekkende werking ten aanzien van de inrichting is opgenomen in tabel 4.7. Ten aanzien van alle woningen wordt voldaan aan het gestelde beoordelingskader. Dit betreft de verkeersaantrekkende ten aanzien van de IBS. Omdat het recreatiepark niet in de buurt van deze beschouwde weg is gelegen is de geluidbelasting ten aanzien van de verkeersaantrekkende werking ter plaatse van deze weg zeer beperkt. Hierdoor is deze geluidbelasting niet opgenomen in deze paragraaf. Deze is wel opgenomen in bijlage 9, waarin alle resultaten zijn opgenomen.

Tabel 4.7: De etmaalwaarde op de gevels van de maatgevende geluidgevoelige bestemmingen te gevolge van de verkeersaantrekkende werking. Deze resultaten hebben betrekking op de goede ruimtelijke ordening en het Activiteitenbesluit milieubeheer.

Woning	Etmaalwaarde [L <sub>etmaal</sub>   dB(A)]	
	Eis	Berk.
Kottenseweg 134 Winterswijk Brinkheurne	50	42
Maalderij 1 Winterswijk Brinkheurne	50	41
de Slingeweg 4 Winterswijk Brinkheurne	50	40
de Slingeweg 6 Winterswijk Brinkheurne	50	39
de Slingeweg 8 Winterswijk Brinkheurne	50	37
de Slingeweg 10 Winterswijk Brinkheurne	50	33

## 5. Conclusie

De economische hoofdactiviteit van Landgoed De Zonnebloem is verschoven van agrarisch activiteiten naar zorgopvang, natuurrecreatie en educatie. Deze activiteiten sluiten niet aan bij het geldende bestemming. Ten behoeve van de huidige activiteiten is een principeverzoek ingediend bij de gemeente Winterswijk. De gemeente heeft aangegeven een akoestisch onderzoek te verlangen.

Uit het akoestisch onderzoek is naar voren gekomen dat de inrichting in het geval van een representatieve bedrijfssituatie voldoet aan het gestelde beoordelingskader met betrekking tot de goede ruimtelijke ordening en het Activiteitenbesluit milieubeheer. Hieronder wordt ten aanzien van de goede ruimtelijke ordening verstaan dat alle geluidbelastingen vallen in stap 3 van het VNG-stappenplan.

Ten aanzien de IBS wordt er ter plaatse van alle geluidgevoelige bestemmingen voldaan aan de eisen uit het APV met betrekking tot een langtijdgemiddeld beoordelingsniveau van 65 dB(A). Daarnaast zullen alle activiteiten in de dag- en/of avondperiode plaatsvinden. Hiermee wordt voldaan aan de eis uit het APV met betrekking tot de tijden waarop het muziekgeluid ten gehore mag worden gebracht. Tevens wordt er voldaan aan de eis dat ten hoogste 4 uur per dag muziekgeluid ten gehore wordt gebracht. Echter, wordt niet voldaan aan de eis dat alle activiteiten binnen moeten plaatsvinden. Naar aanleiding adviseren wij u om, op basis van artikel 4.3 lid 4 van het APV bij burgemeester en wethouders ontheffing aan te vragen voor deze criteria. Aangezien er ten aanzien van de bedrijfsduur, de tijden waarop het muziekgeluid ten gehore wordt gebracht en de geluidbelasting wordt voldaan aan het gestelde beoordelingskader is deze situatie akoestisch gezien gelijk aan de situatie waar de muziekactiviteiten binnen worden ontplooid. Hiermee is er akoestisch gezien ook geen belemmering tot het verlenen van deze ontheffing.

## **Bijlage 1 Indeling van de inrichting**





\* Het natuurlijk aangelegde retentiegebied is een overloop gebied voor de Boven-Slinge (Slingebeek).





## **Bijlage 2 Invoergegevens akoestisch rekenmodel**

---

Rapport: Lijst van model eigenschappen  
Model: 220728-AO De Zonnebloem RBS

Model eigenschap

---

Omschrijving	220728-AO De Zonnebloem RBS
Verantwoordelijke	D13780
Rekenmethode	#2 Industrielawaai HMRI, industrie
Aangemaakt door	D13780 op 5-7-2022
Laatst ingezien door	d16577 op 1-8-2022
Model aangemaakt met	Geomilieu V2022.1 rev 1
Dagperiode	07:00 - 19:00
Avondperiode	19:00 - 23:00
Nachtperiode	23:00 - 07:00
Samengestelde periode	Etmaalwaarde
Waarde	Max(Dag, Avond + 5, Nacht + 10)
Standaard maaiveldhoogte	0
Rekenhoogte contouren	1,5
Detailniveau toetspunt resultaten	Bronresultaten
Detailniveau resultaten grids	Groepsresultaten
Rekenoptimalisatie aan	Ja
Zoekafstand [m]	5000
Meteorologische correctie	Toepassen standaard, 5,0
Standaard bodemfactor	1,0
Absorptiestandaarden	HMRI-II.8
Dynamische foutmarge	--
Clusteren gebouwen	Ja
Verwijderen binnenwanden	Ja
Max.refl.afstand	--
Max.refl.diepte	1

---

Model: 220728-AO De Zonnebloem RBS  
07-22-rev00 - 478436-AO de Zonnebloem  
Groep: (hoofdgroep)  
Lijst van Mobiele bron, voor rekenmethode Industrielawaai - HMRI, industrie

Naam	Omschr.	Groep	ISO M.	Hdef.	Min.RH
MB-0001	Route tractor	voertuigen	0,00	Relatief	1,00
MB-0002	Route shovel	voertuigen	0,00	Relatief	0,75
MB-0003	Parkeren personenauto's landgoed	voertuigen	0,00	Relatief	0,75
MB-0004	Parkeren personenauto's zorgboerderij	voertuigen	0,00	Relatief	0,75
MB-0005	Parkeren auto's na installeren caravan	voertuigen	0,00	Relatief	0,75
MB-0008	Parkeren personenauto's dichtslaan portier	overige	0,00	Relatief	0,75
MB-0009	Personenauto's zorgboerderij dichtslaan porti	overige	0,00	Relatief	0,75
MB-0012	Route shovel max	overige	0,00	Relatief	0,75
MB-0013	Route tractor Max	overige	0,00	Relatief	1,00
MB-0014	Parkeren personenauto's landgoed max	overige	0,00	Relatief	0,75
MB-0006	Kampeerterrein 1,3,4 +ambacht max	stemgeluid	0,00	Relatief	1,00
MB-0007	Zonnekracht stemgeluid max	stemgeluid	0,00	Relatief	1,00
MB-0010	Buitenterras receptie stemgeluid Max	stemgeluid	0,00	Relatief	1,20
MB-0011	Kinderwei spelende kinderen Max	stemgeluid	0,00	Relatief	1,00
MB-0012	Parkeren personenauto's landgoed	verkeersaantrekkende werking	0,00	Relatief	0,75

---

Model: 220728-AO De Zonnebloem RBS  
07-22-rev00 - 478436-AO de Zonnebloem  
Groep: (hoofdgroep)  
Lijst van Mobiele bron, voor rekenmethode Industrielawaai - HMRI, industrie

Naam	Max.RH	Gem.snelheid	Lengte	Aant.puntbr	Max.afst.	Lw Totaal	Lwr Totaal
MB-0001	1,00	10	736,68	30	25,00	102,95	102,95
MB-0002	0,75	10	736,74	30	25,00	103,88	103,88
MB-0003	0,75	10	160,27	7	25,00	89,11	89,11
MB-0004	0,75	5	53,84	3	25,00	89,11	89,11
MB-0005	0,75	5	119,74	5	25,00	89,11	89,11
MB-0008	0,75	10	226,98	91	2,50	100,01	100,01
MB-0009	0,75	10	130,66	53	2,50	100,01	100,01
MB-0012	0,75	10	736,74	295	2,50	108,88	108,88
MB-0013	1,00	10	736,68	295	2,50	107,95	107,95
MB-0014	0,75	10	160,27	65	2,50	94,11	94,11
MB-0006	1,00	10	508,86	204	2,50	101,27	101,27
MB-0007	1,00	10	302,82	122	2,50	101,27	101,27
MB-0010	1,20	10	17,02	7	2,50	101,27	101,27
MB-0011	1,00	10	65,38	27	2,50	101,27	101,27
MB-0012	0,75	60	574,77	58	10,00	89,11	89,11

---

Model: 220728-AO De Zonnebloem RBS  
07-22-rev00 - 478436-AO de Zonnebloem  
Groep: (hoofdgroep)  
Lijst van Oppervlaktebronnen, voor rekenmethode Industrielawaai - HMRI, industrie

Naam	Omschr.	Hoogte	Hdef.	TypeLw	LwrM2 31	LwrM2 63	LwrM2 125
OB-0001	Parkeren personenauto's landgoed	0,75	Relatief	True	-34,93	34,07	41,07
OB-0002	Parkeren personenauto's zorgboerderij	0,75	Relatief	True	-27,22	41,78	48,78
OB-0003	Parkeren personenauto's met caravan	0,75	Relatief	True	-34,68	34,32	41,32
OB-0004	Kinderwei stemgeluid spelende kinderen	1,00	Relatief	True	--	--	34,98
OB-0005	Kampeerterein 1,3,4 +ambacht stem volwassen	1,50	Relatief	True	--	--	15,36
OB-0006	Kampeerterein 1,3,4 +ambacht stem kind	1,00	Relatief	True	--	--	20,49
OB-0007	Zonnekracht stemgeluid kinderen	1,00	Relatief	True	--	--	27,14
OB-0008	Zonnekracht stemgeluid volwassenen	1,50	Relatief	True	--	--	22,01
OB-0009	Buitenterras receptie stemgeluid	1,20	Relatief	True	--	--	40,31

---

Model: 220728-AO De Zonnebloem RBS  
07-22-rev00 - 478436-AO de Zonnebloem  
Groep: (hoofdgroep)  
Lijst van Oppervlaktebronnen, voor rekenmethode Industrielawaai - HMRI, industrie

Naam	LwrM2 250	LwrM2 500	LwrM2 1k	LwrM2 2k	LwrM2 4k	LwrM2 8k	LwrM2 Totaal
OB-0001	43,07	46,07	49,07	49,07	43,07	36,07	54,18
OB-0002	50,78	53,78	56,78	56,78	50,78	43,78	61,89
OB-0003	43,32	46,32	49,32	49,32	43,32	36,32	54,43
OB-0004	44,98	49,98	56,98	63,98	65,98	55,98	68,75
OB-0005	22,86	27,98	23,34	18,85	13,23	--	30,68
OB-0006	30,49	35,49	42,49	49,49	51,49	41,49	54,26
OB-0007	37,14	42,14	49,14	56,14	58,14	48,14	60,91
OB-0008	29,51	34,63	29,99	25,50	19,88	--	37,33
OB-0009	47,81	52,93	48,29	43,80	38,18	--	55,63

---

Model: 220728-AO De Zonnebloem RBS  
07-22-rev00 - 478436-AO de Zonnebloem  
Groep: (hoofdgroep)  
Lijst van Puntbronnen, voor rekenmethode Industrielawaai - HMRI, industrie

Naam	Omschr.	Groep	X	Y	Maaiveld	Hdef.	Hoogte
PB-0001	Airco	installaties	248116,00	441351,67	0,00	Relatief	1,50
PB-0002	Warmtepomp	installaties	248247,59	441243,17	0,00	Relatief	0,75
PB-0003	Ambachtswerkshop smeden	workshops	248232,00	441391,42	0,00	Relatief	1,50
PB-0004	Houtatelier	workshops	248244,12	441216,12	0,00	Relatief	1,00
PB-0006	Ambachtswerkshop smeden max	overige	248232,00	441391,42	0,00	Relatief	1,50
PB-0007	Houtatelier max	overige	248244,12	441216,12	0,00	Relatief	1,00



---

Model: 220728-AO De Zonnebloem RBS  
07-22-rev00 - 478436-AO de Zonnebloem  
Groep: (hoofdgroep)  
Lijst van Puntbronnen, voor rekenmethode Industrielawaai - HMRI, industrie

Naam	Type	Richt.	Hoek	Cb(D)	Cb(A)	Cb(N)	Lw Totaal	Lwr Totaal
PB-0001	Uitstralende gevel	0,00	360,00	0,00	0,00	0,00	70,05	70,05
PB-0002	Normale puntbron	0,00	360,00	0,00	0,00	0,00	84,85	84,85
PB-0003	Normale puntbron	0,00	360,00	4,77	--	--	107,81	107,81
PB-0004	Uitstralende gevel	0,00	360,00	13,80	--	--	67,18	67,18
PB-0006	Normale puntbron	0,00	360,00	10,79	--	--	117,80	117,80
PB-0007	Uitstralende gevel	0,00	360,00	13,80	--	--	72,18	72,18

Model: 220728-AO De Zonnebloem RBS  
 07-22-rev00 - 478436-AO de Zonnebloem  
 Groep: (hoofdgroep)  
 Lijst van Toetspunten, voor rekenmethode Industrielawaai - HMRI, industrie

Naam	Omschr.	X	Y	Maaiveld	Hdef.	Hoogte A
TP-0001	Kottenseweg 120-126 Winterswijk Brinkheurne	248604,10	441424,87	0,00	Relatief	1,50
TP-0002	Kottenseweg 120-126 Winterswijk Brinkheurne	248619,25	441440,75	0,00	Relatief	1,50
TP-0003	Kottenseweg 120-126 Winterswijk Brinkheurne	248625,53	441436,96	0,00	Relatief	1,50
TP-0004	Kottenseweg 120-126 Winterswijk Brinkheurne	248626,39	441430,40	0,00	Relatief	1,50
TP-0005	Kottenseweg 120-126 Winterswijk Brinkheurne	248621,44	441423,87	0,00	Relatief	1,50
TP-0006	Kottenseweg 120-126 Winterswijk Brinkheurne	248618,89	441416,26	0,00	Relatief	1,50
TP-0007	Kottenseweg 120-126 Winterswijk Brinkheurne	248613,49	441409,05	0,00	Relatief	1,50
TP-0008	Kottenseweg 120-126 Winterswijk Brinkheurne	248605,11	441404,30	0,00	Relatief	1,50
TP-0009	Kottenseweg 120-126 Winterswijk Brinkheurne	248600,36	441404,08	0,00	Relatief	1,50
TP-0010	Kottenseweg 120-126 Winterswijk Brinkheurne	248595,06	441404,57	0,00	Relatief	1,50
TP-0011	de Slingeweg 9 Winterswijk Brinkheurne	247991,77	441082,22	0,00	Relatief	1,50
TP-0012	de Slingeweg 9 Winterswijk Brinkheurne	247997,10	441073,45	0,00	Relatief	1,50
TP-0013	de Slingeweg 9 Winterswijk Brinkheurne	247990,44	441072,61	0,00	Relatief	1,50
TP-0014	de Slingeweg 9 Winterswijk Brinkheurne	247985,05	441073,34	0,00	Relatief	1,50
TP-0015	de Slingeweg 9 Winterswijk Brinkheurne	247985,81	441070,02	0,00	Relatief	1,50
TP-0016	de Slingeweg 9 Winterswijk Brinkheurne	247984,00	441062,45	0,00	Relatief	1,50
TP-0017	de Slingeweg 9 Winterswijk Brinkheurne	247974,26	441060,12	0,00	Relatief	1,50
TP-0018	de Slingeweg 9 Winterswijk Brinkheurne	247976,28	441075,62	0,00	Relatief	1,50
TP-0019	Meester Brouwerlaan 2-4 Winterswijk	248241,08	441007,73	0,00	Relatief	1,50
TP-0020	Meester Brouwerlaan 2-4 Winterswijk	248249,84	440998,86	0,00	Relatief	1,50
TP-0021	Meester Brouwerlaan 2-4 Winterswijk	248243,59	440988,07	0,00	Relatief	1,50
TP-0022	Meester Brouwerlaan 2-4 Winterswijk	248234,83	440996,94	0,00	Relatief	1,50
TP-0023	Kottenseweg 128-130 Winterswijk Brinkheurne	248624,40	441415,88	0,00	Relatief	1,50
TP-0024	Kottenseweg 128-130 Winterswijk Brinkheurne	248623,81	441419,25	0,00	Relatief	1,50
TP-0025	Kottenseweg 128-130 Winterswijk Brinkheurne	248628,48	441423,13	0,00	Relatief	1,50
TP-0026	Kottenseweg 128-130 Winterswijk Brinkheurne	248629,85	441429,99	0,00	Relatief	1,50
TP-0027	Kottenseweg 128-130 Winterswijk Brinkheurne	248636,01	441428,87	0,00	Relatief	1,50
TP-0028	Kottenseweg 128-130 Winterswijk Brinkheurne	248637,11	441420,03	0,00	Relatief	1,50
TP-0029	Kottenseweg 128-130 Winterswijk Brinkheurne	248632,03	441414,02	0,00	Relatief	1,50
TP-0030	Kottenseweg 128-130 Winterswijk Brinkheurne	248628,86	441411,11	0,00	Relatief	1,50
TP-0031	de Slingeweg 5-7 Winterswijk Brinkheurne	248452,60	441060,45	0,00	Relatief	1,50
TP-0032	de Slingeweg 5-7 Winterswijk Brinkheurne	248449,79	441069,75	0,00	Relatief	1,50
TP-0033	de Slingeweg 5-7 Winterswijk Brinkheurne	248463,51	441072,57	0,00	Relatief	1,50
TP-0034	de Slingeweg 5-7 Winterswijk Brinkheurne	248471,98	441061,97	0,00	Relatief	1,50
TP-0035	de Slingeweg 5-7 Winterswijk Brinkheurne	248464,07	441057,79	0,00	Relatief	1,50
TP-0036	de Slingeweg 6 Winterswijk Brinkheurne	248315,67	441176,91	0,00	Relatief	1,50
TP-0037	de Slingeweg 6 Winterswijk Brinkheurne	248320,39	441183,05	0,00	Relatief	1,50
TP-0038	de Slingeweg 6 Winterswijk Brinkheurne	248328,45	441183,49	0,00	Relatief	1,50
TP-0039	de Slingeweg 6 Winterswijk Brinkheurne	248331,45	441176,51	0,00	Relatief	1,50
TP-0040	de Slingeweg 6 Winterswijk Brinkheurne	248327,77	441169,68	0,00	Relatief	1,50
TP-0041	de Slingeweg 6 Winterswijk Brinkheurne	248319,62	441170,49	0,00	Relatief	1,50
TP-0042	de Slingeweg 24 Winterswijk Brinkheurne	248030,02	441303,02	0,00	Relatief	1,50
TP-0043	de Slingeweg 24 Winterswijk Brinkheurne	248022,46	441302,81	0,00	Relatief	1,50
TP-0044	de Slingeweg 24 Winterswijk Brinkheurne	248021,25	441305,06	0,00	Relatief	1,50
TP-0045	de Slingeweg 24 Winterswijk Brinkheurne	248021,67	441313,08	0,00	Relatief	1,50
TP-0046	de Slingeweg 24 Winterswijk Brinkheurne	248031,96	441315,95	0,00	Relatief	1,50
TP-0047	de Slingeweg 24 Winterswijk Brinkheurne	248037,42	441307,10	0,00	Relatief	1,50
TP-0048	Kottenseweg 97 Winterswijk Brinkheurne	248698,25	441562,18	0,00	Relatief	1,50
TP-0049	Kottenseweg 97 Winterswijk Brinkheurne	248698,27	441556,91	0,00	Relatief	1,50
TP-0050	Kottenseweg 97 Winterswijk Brinkheurne	248691,77	441551,05	0,00	Relatief	1,50
TP-0051	Kottenseweg 97 Winterswijk Brinkheurne	248692,70	441543,52	0,00	Relatief	1,50
TP-0052	Kottenseweg 97 Winterswijk Brinkheurne	248693,54	441535,65	0,00	Relatief	1,50
TP-0053	Kottenseweg 97 Winterswijk Brinkheurne	248683,87	441539,24	0,00	Relatief	1,50
TP-0054	Kottenseweg 97 Winterswijk Brinkheurne	248680,90	441548,96	0,00	Relatief	1,50
TP-0055	Kottenseweg 97 Winterswijk Brinkheurne	248687,91	441554,63	0,00	Relatief	1,50
TP-0056	Kottenseweg 97 Winterswijk Brinkheurne	248692,62	441562,31	0,00	Relatief	1,50
TP-0057	Kottenseweg 114 Winterswijk Brinkheurne	247768,68	441648,99	0,00	Relatief	1,50
TP-0058	Kottenseweg 114 Winterswijk Brinkheurne	247764,35	441656,36	0,00	Relatief	1,50
TP-0059	Kottenseweg 114 Winterswijk Brinkheurne	247766,86	441666,12	0,00	Relatief	1,50
TP-0060	Kottenseweg 114 Winterswijk Brinkheurne	247771,86	441669,01	0,00	Relatief	1,50
TP-0061	Kottenseweg 114 Winterswijk Brinkheurne	247775,76	441664,80	0,00	Relatief	1,50
TP-0062	Kottenseweg 114 Winterswijk Brinkheurne	247775,05	441654,76	0,00	Relatief	1,50
TP-0063	Kottenseweg 95 Winterswijk Brinkheurne	248410,69	441641,30	0,00	Relatief	1,50

Model: 220728-AO De Zonnebloem RBS  
07-22-rev00 - 478436-AO de Zonnebloem  
Groep: (hoofdgroep)  
Lijst van Toetspunten, voor rekenmethode Industrielawaai - HMRI, industrie

Naam	Hoogte B	Hoogte C	Hoogte D	Hoogte E	Hoogte F	Gevel
TP-0001	5,00	--	--	--	--	Ja
TP-0002	5,00	--	--	--	--	Ja
TP-0003	5,00	--	--	--	--	Ja
TP-0004	5,00	--	--	--	--	Ja
TP-0005	5,00	--	--	--	--	Ja
TP-0006	5,00	--	--	--	--	Ja
TP-0007	5,00	--	--	--	--	Ja
TP-0008	5,00	--	--	--	--	Ja
TP-0009	5,00	--	--	--	--	Ja
TP-0010	5,00	--	--	--	--	Ja
TP-0011	5,00	--	--	--	--	Ja
TP-0012	5,00	--	--	--	--	Ja
TP-0013	5,00	--	--	--	--	Ja
TP-0014	5,00	--	--	--	--	Ja
TP-0015	5,00	--	--	--	--	Ja
TP-0016	5,00	--	--	--	--	Ja
TP-0017	5,00	--	--	--	--	Ja
TP-0018	5,00	--	--	--	--	Ja
TP-0019	5,00	--	--	--	--	Ja
TP-0020	5,00	--	--	--	--	Ja
TP-0021	5,00	--	--	--	--	Ja
TP-0022	5,00	--	--	--	--	Ja
TP-0023	5,00	--	--	--	--	Ja
TP-0024	5,00	--	--	--	--	Ja
TP-0025	5,00	--	--	--	--	Ja
TP-0026	5,00	--	--	--	--	Ja
TP-0027	5,00	--	--	--	--	Ja
TP-0028	5,00	--	--	--	--	Ja
TP-0029	5,00	--	--	--	--	Ja
TP-0030	5,00	--	--	--	--	Ja
TP-0031	5,00	--	--	--	--	Ja
TP-0032	5,00	--	--	--	--	Ja
TP-0033	5,00	--	--	--	--	Ja
TP-0034	5,00	--	--	--	--	Ja
TP-0035	5,00	--	--	--	--	Ja
TP-0036	5,00	--	--	--	--	Ja
TP-0037	5,00	--	--	--	--	Ja
TP-0038	5,00	--	--	--	--	Ja
TP-0039	5,00	--	--	--	--	Ja
TP-0040	5,00	--	--	--	--	Ja
TP-0041	5,00	--	--	--	--	Ja
TP-0042	5,00	--	--	--	--	Ja
TP-0043	5,00	--	--	--	--	Ja
TP-0044	5,00	--	--	--	--	Ja
TP-0045	5,00	--	--	--	--	Ja
TP-0046	5,00	--	--	--	--	Ja
TP-0047	5,00	--	--	--	--	Ja
TP-0048	--	--	--	--	--	Ja
TP-0049	--	--	--	--	--	Ja
TP-0050	--	--	--	--	--	Ja
TP-0051	--	--	--	--	--	Ja
TP-0052	--	--	--	--	--	Ja
TP-0053	--	--	--	--	--	Ja
TP-0054	--	--	--	--	--	Ja
TP-0055	--	--	--	--	--	Ja
TP-0056	--	--	--	--	--	Ja
TP-0057	5,00	--	--	--	--	Ja
TP-0058	5,00	--	--	--	--	Ja
TP-0059	5,00	--	--	--	--	Ja
TP-0060	5,00	--	--	--	--	Ja
TP-0061	5,00	--	--	--	--	Ja
TP-0062	5,00	--	--	--	--	Ja
TP-0063	5,00	--	--	--	--	Ja

Model: 220728-AO De Zonnebloem RBS  
 07-22-rev00 - 478436-AO de Zonnebloem  
 Groep: (hoofdgroep)  
 Lijst van Toetspunten, voor rekenmethode Industrielawaai - HMRI, industrie

Naam	Omschr.	X	Y	Maaiveld	Hdef.	Hoogte A
TP-0064	Kottenseweg 95 Winterswijk Brinkheurne	248405,06	441637,29	0,00	Relatief	1,50
TP-0065	Kottenseweg 95 Winterswijk Brinkheurne	248403,71	441646,67	0,00	Relatief	1,50
TP-0066	Kottenseweg 95 Winterswijk Brinkheurne	248408,59	441654,07	0,00	Relatief	1,50
TP-0067	Kottenseweg 95 Winterswijk Brinkheurne	248412,22	441652,90	0,00	Relatief	1,50
TP-0068	Kottenseweg 95 Winterswijk Brinkheurne	248412,84	441649,46	0,00	Relatief	1,50
TP-0069	de Slingeweg 11 Winterswijk Brinkheurne	247842,80	441183,24	0,00	Relatief	1,50
TP-0070	de Slingeweg 11 Winterswijk Brinkheurne	247848,57	441178,74	0,00	Relatief	1,50
TP-0071	de Slingeweg 11 Winterswijk Brinkheurne	247845,78	441173,34	0,00	Relatief	1,50
TP-0072	de Slingeweg 11 Winterswijk Brinkheurne	247839,69	441171,74	0,00	Relatief	1,50
TP-0073	de Slingeweg 11 Winterswijk Brinkheurne	247835,93	441175,22	0,00	Relatief	1,50
TP-0074	de Slingeweg 11 Winterswijk Brinkheurne	247836,82	441179,31	0,00	Relatief	1,50
TP-0075	de Slingeweg 11 Winterswijk Brinkheurne	247837,89	441182,89	0,00	Relatief	1,50
TP-0076	de Slingeweg 11 Winterswijk Brinkheurne	247837,93	441185,83	0,00	Relatief	1,50
TP-0077	de Slingeweg 8 Winterswijk Brinkheurne	248312,19	441081,35	0,00	Relatief	1,50
TP-0078	de Slingeweg 8 Winterswijk Brinkheurne	248316,62	441081,83	0,00	Relatief	1,50
TP-0079	de Slingeweg 8 Winterswijk Brinkheurne	248320,62	441081,75	0,00	Relatief	1,50
TP-0080	de Slingeweg 8 Winterswijk Brinkheurne	248325,07	441081,71	0,00	Relatief	1,50
TP-0081	de Slingeweg 8 Winterswijk Brinkheurne	248326,56	441074,98	0,00	Relatief	1,50
TP-0082	de Slingeweg 8 Winterswijk Brinkheurne	248320,57	441071,55	0,00	Relatief	1,50
TP-0083	de Slingeweg 8 Winterswijk Brinkheurne	248317,53	441074,76	0,00	Relatief	1,50
TP-0084	de Slingeweg 8 Winterswijk Brinkheurne	248314,83	441077,68	0,00	Relatief	1,50
TP-0085	de Slingeweg 22 Winterswijk Brinkheurne	247757,68	441302,24	0,00	Relatief	--
TP-0086	de Slingeweg 22 Winterswijk Brinkheurne	247758,76	441294,30	0,00	Relatief	1,50
TP-0087	de Slingeweg 22 Winterswijk Brinkheurne	247752,28	441290,50	0,00	Relatief	1,50
TP-0088	de Slingeweg 22 Winterswijk Brinkheurne	247750,97	441296,75	0,00	Relatief	1,50
TP-0089	de Slingeweg 22 Winterswijk Brinkheurne	247752,91	441303,03	0,00	Relatief	1,50
TP-0090	Kottenseweg 134 Winterswijk Brinkheurne	248686,16	441369,48	0,00	Relatief	1,50
TP-0091	Kottenseweg 134 Winterswijk Brinkheurne	248691,45	441373,77	0,00	Relatief	1,50
TP-0092	Kottenseweg 134 Winterswijk Brinkheurne	248696,67	441374,80	0,00	Relatief	1,50
TP-0093	Kottenseweg 134 Winterswijk Brinkheurne	248698,27	441370,89	0,00	Relatief	1,50
TP-0094	Kottenseweg 134 Winterswijk Brinkheurne	248696,09	441367,90	0,00	Relatief	1,50
TP-0095	Kottenseweg 134 Winterswijk Brinkheurne	248694,42	441362,46	0,00	Relatief	1,50
TP-0096	Kottenseweg 134 Winterswijk Brinkheurne	248687,89	441358,43	0,00	Relatief	1,50
TP-0097	Kottenseweg 134 Winterswijk Brinkheurne	248682,29	441358,28	0,00	Relatief	1,50
TP-0098	Kottenseweg 134 Winterswijk Brinkheurne	248677,12	441361,99	0,00	Relatief	1,50
TP-0099	Kottenseweg 134 Winterswijk Brinkheurne	248676,25	441366,34	0,00	Relatief	1,50
TP-0100	Kottenseweg 134 Winterswijk Brinkheurne	248679,80	441367,46	0,00	Relatief	1,50
TP-0101	Meester Brouwerlaan 6 Winterswijk Brinkheurne	247649,38	440909,44	0,00	Relatief	1,50
TP-0102	Meester Brouwerlaan 6 Winterswijk Brinkheurne	247649,94	440917,49	0,00	Relatief	1,50
TP-0103	Meester Brouwerlaan 6 Winterswijk Brinkheurne	247656,48	440922,16	0,00	Relatief	1,50
TP-0104	Meester Brouwerlaan 6 Winterswijk Brinkheurne	247658,65	440919,04	0,00	Relatief	1,50
TP-0105	de Slingeweg 4 Winterswijk Brinkheurne	248482,78	441253,19	0,00	Relatief	1,50
TP-0106	de Slingeweg 4 Winterswijk Brinkheurne	248483,36	441248,35	0,00	Relatief	1,50
TP-0107	de Slingeweg 4 Winterswijk Brinkheurne	248476,25	441248,05	0,00	Relatief	1,50
TP-0108	de Slingeweg 4 Winterswijk Brinkheurne	248473,06	441254,43	0,00	Relatief	1,50
TP-0109	Meester Brouwerlaan 6a Winterswijk Brinkheurne	247660,60	440916,24	0,00	Relatief	1,50
TP-0110	Meester Brouwerlaan 6a Winterswijk Brinkheurne	247660,62	440909,64	0,00	Relatief	1,50
TP-0111	Meester Brouwerlaan 6a Winterswijk Brinkheurne	247655,00	440906,25	0,00	Relatief	1,50
TP-0112	de Slingeweg 2 Winterswijk Brinkheurne	248473,96	441261,45	0,00	Relatief	1,50
TP-0113	de Slingeweg 2 Winterswijk Brinkheurne	248474,64	441268,48	0,00	Relatief	1,50
TP-0114	de Slingeweg 2 Winterswijk Brinkheurne	248480,73	441272,34	0,00	Relatief	1,50
TP-0115	de Slingeweg 2 Winterswijk Brinkheurne	248485,57	441274,46	0,00	Relatief	1,50
TP-0116	de Slingeweg 2 Winterswijk Brinkheurne	248492,75	441275,43	0,00	Relatief	1,50
TP-0117	de Slingeweg 2 Winterswijk Brinkheurne	248495,22	441268,36	0,00	Relatief	1,50
TP-0118	de Slingeweg 2 Winterswijk Brinkheurne	248489,77	441259,08	0,00	Relatief	1,50
TP-0119	de Slingeweg 2 Winterswijk Brinkheurne	248484,09	441255,34	0,00	Relatief	1,50
TP-0120	Kottenseweg 101 Winterswijk Brinkheurne	248665,78	441462,72	0,00	Relatief	1,50
TP-0121	Kottenseweg 101 Winterswijk Brinkheurne	248669,34	441464,51	0,00	Relatief	1,50
TP-0122	Kottenseweg 101 Winterswijk Brinkheurne	248674,08	441468,30	0,00	Relatief	1,50
TP-0123	Kottenseweg 101 Winterswijk Brinkheurne	248681,82	441470,19	0,00	Relatief	1,50
TP-0124	Kottenseweg 101 Winterswijk Brinkheurne	248680,15	441458,94	0,00	Relatief	1,50
TP-0125	Kottenseweg 101 Winterswijk Brinkheurne	248670,04	441453,73	0,00	Relatief	1,50
TP-0126	Kottenseweg 101 Winterswijk Brinkheurne	248665,24	441458,78	0,00	Relatief	1,50

Model: 220728-AO De Zonnebloem RBS  
07-22-rev00 - 478436-AO de Zonnebloem  
Groep: (hoofdgroep)  
Lijst van Toetspunten, voor rekenmethode Industrielawaai - HMRI, industrie

Naam	Hoogte B	Hoogte C	Hoogte D	Hoogte E	Hoogte F	Gevel
TP-0064	5,00	--	--	--	--	Ja
TP-0065	5,00	--	--	--	--	Ja
TP-0066	5,00	--	--	--	--	Ja
TP-0067	5,00	--	--	--	--	Ja
TP-0068	5,00	--	--	--	--	Ja
TP-0069	5,00	--	--	--	--	Ja
TP-0070	5,00	--	--	--	--	Ja
TP-0071	5,00	--	--	--	--	Ja
TP-0072	5,00	--	--	--	--	Ja
TP-0073	5,00	--	--	--	--	Ja
TP-0074	5,00	--	--	--	--	Ja
TP-0075	5,00	--	--	--	--	Ja
TP-0076	5,00	--	--	--	--	Ja
TP-0077	5,00	--	--	--	--	Ja
TP-0078	5,00	--	--	--	--	Ja
TP-0079	5,00	--	--	--	--	Ja
TP-0080	5,00	--	--	--	--	Ja
TP-0081	5,00	--	--	--	--	Ja
TP-0082	5,00	--	--	--	--	Ja
TP-0083	5,00	--	--	--	--	Ja
TP-0084	5,00	--	--	--	--	Ja
TP-0085	5,00	--	--	--	--	Ja
TP-0086	5,00	--	--	--	--	Ja
TP-0087	5,00	--	--	--	--	Ja
TP-0088	5,00	--	--	--	--	Ja
TP-0089	5,00	--	--	--	--	Ja
TP-0090	5,00	--	--	--	--	Ja
TP-0091	5,00	--	--	--	--	Ja
TP-0092	5,00	--	--	--	--	Ja
TP-0093	5,00	--	--	--	--	Ja
TP-0094	5,00	--	--	--	--	Ja
TP-0095	5,00	--	--	--	--	Ja
TP-0096	5,00	--	--	--	--	Ja
TP-0097	5,00	--	--	--	--	Ja
TP-0098	5,00	--	--	--	--	Ja
TP-0099	5,00	--	--	--	--	Ja
TP-0100	5,00	--	--	--	--	Ja
TP-0101	5,00	--	--	--	--	Ja
TP-0102	5,00	--	--	--	--	Ja
TP-0103	5,00	--	--	--	--	Ja
TP-0104	5,00	--	--	--	--	Ja
TP-0105	5,00	--	--	--	--	Ja
TP-0106	5,00	--	--	--	--	Ja
TP-0107	5,00	--	--	--	--	Ja
TP-0108	5,00	--	--	--	--	Ja
TP-0109	5,00	--	--	--	--	Ja
TP-0110	5,00	--	--	--	--	Ja
TP-0111	5,00	--	--	--	--	Ja
TP-0112	5,00	--	--	--	--	Ja
TP-0113	5,00	--	--	--	--	Ja
TP-0114	5,00	--	--	--	--	Ja
TP-0115	5,00	--	--	--	--	Ja
TP-0116	5,00	--	--	--	--	Ja
TP-0117	5,00	--	--	--	--	Ja
TP-0118	5,00	--	--	--	--	Ja
TP-0119	5,00	--	--	--	--	Ja
TP-0120	5,00	--	--	--	--	Ja
TP-0121	5,00	--	--	--	--	Ja
TP-0122	5,00	--	--	--	--	Ja
TP-0123	5,00	--	--	--	--	Ja
TP-0124	5,00	--	--	--	--	Ja
TP-0125	5,00	--	--	--	--	Ja
TP-0126	5,00	--	--	--	--	Ja



Model: 220728-AO De Zonnebloem RBS  
 07-22-rev00 - 478436-AO de Zonnebloem  
 Groep: (hoofdgroep)  
 Lijst van Toetspunten, voor rekenmethode Industrielawaai - HMRI, industrie

Naam	Omschr.	X	Y	Maaiveld	Hdef.	Hoogte A
TP-0127	de Slingeweg 1 Winterswijk Brinkheurne	248423,87	440980,29	0,00	Relatief	1,50
TP-0128	de Slingeweg 1 Winterswijk Brinkheurne	248426,88	440986,90	0,00	Relatief	1,50
TP-0129	de Slingeweg 1 Winterswijk Brinkheurne	248437,28	440983,57	0,00	Relatief	1,50
TP-0130	de Slingeweg 1 Winterswijk Brinkheurne	248435,89	440971,48	0,00	Relatief	1,50
TP-0131	de Slingeweg 1 Winterswijk Brinkheurne	248426,08	440970,73	0,00	Relatief	1,50
TP-0132	de Slingeweg 1 Winterswijk Brinkheurne	248424,31	440976,48	0,00	Relatief	1,50
TP-0133	de Slingeweg 26 Winterswijk Brinkheurne	247691,37	441327,42	0,00	Relatief	1,50
TP-0134	de Slingeweg 26 Winterswijk Brinkheurne	247694,70	441336,01	0,00	Relatief	1,50
TP-0135	de Slingeweg 26 Winterswijk Brinkheurne	247702,11	441338,65	0,00	Relatief	1,50
TP-0136	de Slingeweg 26 Winterswijk Brinkheurne	247704,30	441331,21	0,00	Relatief	1,50
TP-0137	de Slingeweg 26 Winterswijk Brinkheurne	247698,91	441323,69	0,00	Relatief	1,50
TP-0138	de Slingeweg 26 Winterswijk Brinkheurne	247693,45	441322,29	0,00	Relatief	1,50
TP-0139	de Slingeweg 28 Winterswijk Brinkheurne	247804,34	441434,23	0,00	Relatief	1,50
TP-0140	de Slingeweg 28 Winterswijk Brinkheurne	247807,00	441434,60	0,00	Relatief	1,50
TP-0141	de Slingeweg 28 Winterswijk Brinkheurne	247810,31	441435,94	0,00	Relatief	1,50
TP-0142	de Slingeweg 28 Winterswijk Brinkheurne	247816,01	441435,24	0,00	Relatief	1,50
TP-0143	de Slingeweg 28 Winterswijk Brinkheurne	247814,97	441427,59	0,00	Relatief	1,50
TP-0144	de Slingeweg 28 Winterswijk Brinkheurne	247808,66	441425,06	0,00	Relatief	1,50
TP-0145	de Slingeweg 28 Winterswijk Brinkheurne	247805,35	441430,30	0,00	Relatief	1,50
TP-0146	de Slingeweg 10 Winterswijk Brinkheurne	248263,17	441132,39	0,00	Relatief	1,50
TP-0147	de Slingeweg 10 Winterswijk Brinkheurne	248274,41	441133,04	0,00	Relatief	1,50
TP-0153	de Slingeweg 10 Winterswijk Brinkheurne	248286,93	441112,20	0,00	Relatief	1,50
TP-0154	de Slingeweg 10 Winterswijk Brinkheurne	248275,03	441116,06	0,00	Relatief	1,50
TP-0155	de Slingeweg 10 Winterswijk Brinkheurne	248263,87	441123,97	0,00	Relatief	1,50
TP-0156	de Slingeweg 10 Winterswijk Brinkheurne	248259,98	441124,33	0,00	Relatief	1,50
TP-0157	de Slingeweg 18 Winterswijk Brinkheurne	247771,39	441280,26	0,00	Relatief	1,50
TP-0158	de Slingeweg 18 Winterswijk Brinkheurne	247769,97	441286,06	0,00	Relatief	1,50
TP-0159	de Slingeweg 18 Winterswijk Brinkheurne	247769,65	441291,04	0,00	Relatief	1,50
TP-0160	de Slingeweg 18 Winterswijk Brinkheurne	247768,05	441294,14	0,00	Relatief	1,50
TP-0161	de Slingeweg 18 Winterswijk Brinkheurne	247766,08	441297,21	0,00	Relatief	1,50
TP-0162	de Slingeweg 18 Winterswijk Brinkheurne	247764,80	441301,96	0,00	Relatief	1,50
TP-0163	de Slingeweg 18 Winterswijk Brinkheurne	247776,73	441299,42	0,00	Relatief	1,50
TP-0164	de Slingeweg 18 Winterswijk Brinkheurne	247784,37	441289,11	0,00	Relatief	1,50
TP-0165	de Slingeweg 18 Winterswijk Brinkheurne	247780,36	441285,22	0,00	Relatief	1,50
TP-0166	de Slingeweg 18 Winterswijk Brinkheurne	247777,06	441282,20	0,00	Relatief	1,50
TP-0167	Maalderij 5 Winterswijk Brinkheurne	248612,27	441375,17	0,00	Relatief	1,50
TP-0168	Maalderij 5 Winterswijk Brinkheurne	248610,83	441365,82	0,00	Relatief	1,50
TP-0169	Maalderij 5 Winterswijk Brinkheurne	248617,06	441365,35	0,00	Relatief	1,50
TP-0170	Maalderij 5 Winterswijk Brinkheurne	248607,20	441371,86	0,00	Relatief	1,50
TP-0171	Maalderij 5 Winterswijk Brinkheurne	248607,36	441374,96	0,00	Relatief	1,50
TP-0172	Maalderij 5 Winterswijk Brinkheurne	248607,29	441378,09	0,00	Relatief	1,50
TP-0173	Maalderij 5 Winterswijk Brinkheurne	248611,08	441378,36	0,00	Relatief	1,50
TP-0174	Kottenseweg 114b Winterswijk Brinkheurne	247834,20	441638,23	0,00	Relatief	1,50
TP-0175	Kottenseweg 114b Winterswijk Brinkheurne	247829,19	441640,94	0,00	Relatief	1,50
TP-0176	Kottenseweg 114b Winterswijk Brinkheurne	247823,16	441640,04	0,00	Relatief	1,50
TP-0177	Kottenseweg 114b Winterswijk Brinkheurne	247820,48	441645,16	0,00	Relatief	1,50
TP-0178	Kottenseweg 114b Winterswijk Brinkheurne	247824,67	441649,14	0,00	Relatief	1,50
TP-0179	Kottenseweg 114b Winterswijk Brinkheurne	247827,84	441646,95	0,00	Relatief	1,50
TP-0180	Kottenseweg 114b Winterswijk Brinkheurne	247829,90	441645,15	0,00	Relatief	1,50
TP-0181	Kottenseweg 114b Winterswijk Brinkheurne	247832,42	441646,18	0,00	Relatief	1,50
TP-0182	Kottenseweg 114b Winterswijk Brinkheurne	247837,79	441646,95	0,00	Relatief	1,50
TP-0183	Kottenseweg 114b Winterswijk Brinkheurne	247842,28	441642,56	0,00	Relatief	1,50
TP-0184	Kottenseweg 114b Winterswijk Brinkheurne	247839,51	441639,37	0,00	Relatief	1,50
TP-0185	Maalderij 3 Winterswijk Brinkheurne	248590,97	441357,90	0,00	Relatief	1,50
TP-0186	Maalderij 3 Winterswijk Brinkheurne	248590,26	441360,71	0,00	Relatief	1,50
TP-0187	Maalderij 3 Winterswijk Brinkheurne	248589,71	441364,10	0,00	Relatief	1,50
TP-0188	Maalderij 3 Winterswijk Brinkheurne	248593,05	441364,87	0,00	Relatief	1,50
TP-0189	Maalderij 3 Winterswijk Brinkheurne	248598,65	441361,26	0,00	Relatief	1,50
TP-0190	Maalderij 3 Winterswijk Brinkheurne	248604,08	441357,64	0,00	Relatief	1,50
TP-0191	Maalderij 3 Winterswijk Brinkheurne	248603,38	441352,59	0,00	Relatief	1,50
TP-0192	Maalderij 3 Winterswijk Brinkheurne	248599,23	441349,83	0,00	Relatief	1,50
TP-0193	Maalderij 3 Winterswijk Brinkheurne	248594,58	441351,49	0,00	Relatief	1,50
TP-0194	Maalderij 3 Winterswijk Brinkheurne	248591,45	441355,02	0,00	Relatief	1,50

Model: 220728-AO De Zonnebloem RBS  
 07-22-rev00 - 478436-AO de Zonnebloem  
 Groep: (hoofdgroep)  
 Lijst van Toetspunten, voor rekenmethode Industrielawaai - HMRI, industrie

Naam	Hoogte B	Hoogte C	Hoogte D	Hoogte E	Hoogte F	Gevel
TP-0127	5,00	--	--	--	--	Ja
TP-0128	5,00	--	--	--	--	Ja
TP-0129	5,00	--	--	--	--	Ja
TP-0130	5,00	--	--	--	--	Ja
TP-0131	5,00	--	--	--	--	Ja
TP-0132	5,00	--	--	--	--	Ja
TP-0133	5,00	--	--	--	--	Ja
TP-0134	5,00	--	--	--	--	Ja
TP-0135	5,00	--	--	--	--	Ja
TP-0136	5,00	--	--	--	--	Ja
TP-0137	5,00	--	--	--	--	Ja
TP-0138	5,00	--	--	--	--	Ja
TP-0139	5,00	--	--	--	--	Ja
TP-0140	5,00	--	--	--	--	Ja
TP-0141	5,00	--	--	--	--	Ja
TP-0142	5,00	--	--	--	--	Ja
TP-0143	5,00	--	--	--	--	Ja
TP-0144	5,00	--	--	--	--	Ja
TP-0145	5,00	--	--	--	--	Ja
TP-0146	5,00	--	--	--	--	Ja
TP-0147	5,00	--	--	--	--	Ja
TP-0153	5,00	--	--	--	--	Ja
TP-0154	5,00	--	--	--	--	Ja
TP-0155	5,00	--	--	--	--	Ja
TP-0156	5,00	--	--	--	--	Ja
TP-0157	5,00	--	--	--	--	Ja
TP-0158	5,00	--	--	--	--	Ja
TP-0159	5,00	--	--	--	--	Ja
TP-0160	5,00	--	--	--	--	Ja
TP-0161	5,00	--	--	--	--	Ja
TP-0162	5,00	--	--	--	--	Ja
TP-0163	5,00	--	--	--	--	Ja
TP-0164	5,00	--	--	--	--	Ja
TP-0165	5,00	--	--	--	--	Ja
TP-0166	5,00	--	--	--	--	Ja
TP-0167	5,00	--	--	--	--	Ja
TP-0168	5,00	--	--	--	--	Ja
TP-0169	5,00	--	--	--	--	Ja
TP-0170	5,00	--	--	--	--	Ja
TP-0171	5,00	--	--	--	--	Ja
TP-0172	5,00	--	--	--	--	Ja
TP-0173	5,00	--	--	--	--	Ja
TP-0174	--	--	--	--	--	Ja
TP-0175	--	--	--	--	--	Ja
TP-0176	--	--	--	--	--	Ja
TP-0177	--	--	--	--	--	Ja
TP-0178	--	--	--	--	--	Ja
TP-0179	--	--	--	--	--	Ja
TP-0180	--	--	--	--	--	Ja
TP-0181	--	--	--	--	--	Ja
TP-0182	--	--	--	--	--	Ja
TP-0183	--	--	--	--	--	Ja
TP-0184	--	--	--	--	--	Ja
TP-0185	5,00	--	--	--	--	Ja
TP-0186	5,00	--	--	--	--	Ja
TP-0187	5,00	--	--	--	--	Ja
TP-0188	5,00	--	--	--	--	Ja
TP-0189	5,00	--	--	--	--	Ja
TP-0190	5,00	--	--	--	--	Ja
TP-0191	5,00	--	--	--	--	Ja
TP-0192	5,00	--	--	--	--	Ja
TP-0193	5,00	--	--	--	--	Ja
TP-0194	5,00	--	--	--	--	Ja

Model: 220728-AO De Zonnebloem RBS  
07-22-rev00 - 478436-AO de Zonnebloem  
Groep: (hoofdgroep)  
Lijst van Toetspunten, voor rekenmethode Industrielawaai - HMRI, industrie

Naam	Omschr.	X	Y	Maaiveld	Hdef.	Hoogte A
TP-0195	Maalderij 9 Winterswijk Brinkheurne	248628,02	441397,22	0,00	Relatief	1,50
TP-0196	Maalderij 9 Winterswijk Brinkheurne	248628,93	441402,45	0,00	Relatief	1,50
TP-0197	Maalderij 9 Winterswijk Brinkheurne	248635,33	441400,88	0,00	Relatief	1,50
TP-0198	Maalderij 9 Winterswijk Brinkheurne	248637,29	441393,18	0,00	Relatief	1,50
TP-0199	Maalderij 9 Winterswijk Brinkheurne	248630,57	441388,57	0,00	Relatief	1,50
TP-0200	Maalderij 9 Winterswijk Brinkheurne	248626,03	441388,45	0,00	Relatief	1,50
TP-0201	Maalderij 9 Winterswijk Brinkheurne	248624,85	441393,01	0,00	Relatief	1,50
TP-0202	Maalderij 1 Winterswijk Brinkheurne	248649,71	441326,35	0,00	Relatief	1,50
TP-0203	Maalderij 1 Winterswijk Brinkheurne	248644,21	441325,14	0,00	Relatief	1,50
TP-0204	Maalderij 1 Winterswijk Brinkheurne	248638,08	441327,75	0,00	Relatief	1,50
TP-0205	Maalderij 1 Winterswijk Brinkheurne	248634,77	441332,20	0,00	Relatief	1,50
TP-0206	Maalderij 1 Winterswijk Brinkheurne	248634,80	441336,80	0,00	Relatief	1,50
TP-0207	Maalderij 1 Winterswijk Brinkheurne	248644,48	441334,85	0,00	Relatief	1,50
TP-0208	Recreatiepark Het Winkel	248120,74	441406,47	0,00	Relatief	1,50
TP-0209	Recreatiepark Het Winkel	248117,34	441398,56	0,00	Relatief	1,50
TP-0210	Recreatiepark Het Winkel	248106,76	441382,01	0,00	Relatief	1,50
TP-0211	Recreatiepark Het Winkel	248017,75	441432,47	0,00	Relatief	1,50
TP-0212	Recreatiepark Het Winkel	248026,81	441428,39	0,00	Relatief	1,50
TP-0213	Recreatiepark Het Winkel	248004,16	441435,37	0,00	Relatief	1,50

---

Model: 220728-AO De Zonnebloem RBS  
07-22-rev00 - 478436-AO de Zonnebloem  
Groep: (hoofdgroep)  
Lijst van Toetspunten, voor rekenmethode Industrielawaai - HMRI, industrie

Naam	Hoogte B	Hoogte C	Hoogte D	Hoogte E	Hoogte F	Gevel
TP-0195	5,00	--	--	--	--	Ja
TP-0196	5,00	--	--	--	--	Ja
TP-0197	5,00	--	--	--	--	Ja
TP-0198	5,00	--	--	--	--	Ja
TP-0199	5,00	--	--	--	--	Ja
TP-0200	5,00	--	--	--	--	Ja
TP-0201	5,00	--	--	--	--	Ja
TP-0202	5,00	--	--	--	--	Ja
TP-0203	5,00	--	--	--	--	Ja
TP-0204	5,00	--	--	--	--	Ja
TP-0205	5,00	--	--	--	--	Ja
TP-0206	5,00	--	--	--	--	Ja
TP-0207	5,00	--	--	--	--	Ja
TP-0208	--	--	--	--	--	Ja
TP-0209	--	--	--	--	--	Ja
TP-0210	--	--	--	--	--	Ja
TP-0211	--	--	--	--	--	Ja
TP-0212	--	--	--	--	--	Ja
TP-0213	--	--	--	--	--	Ja

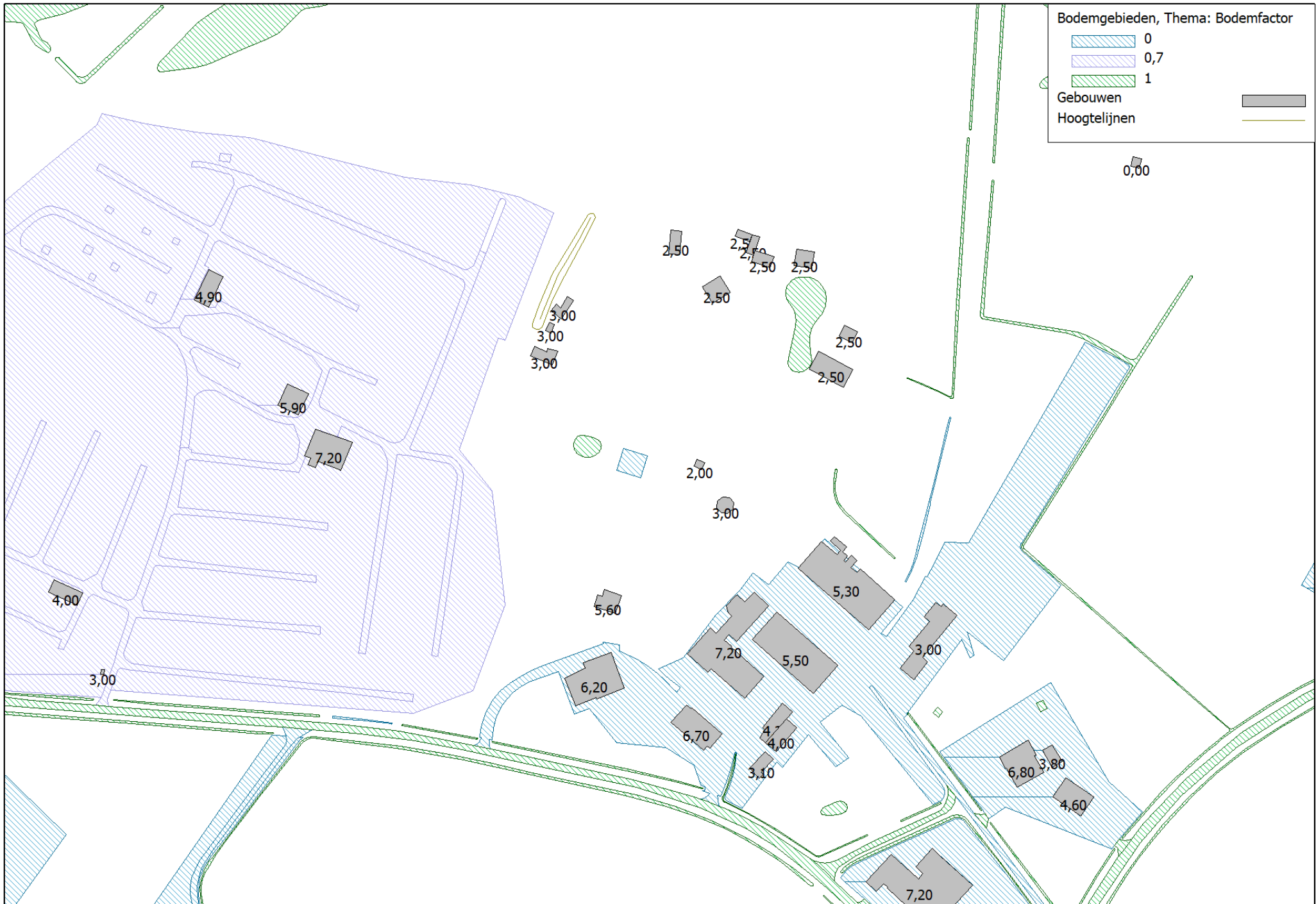



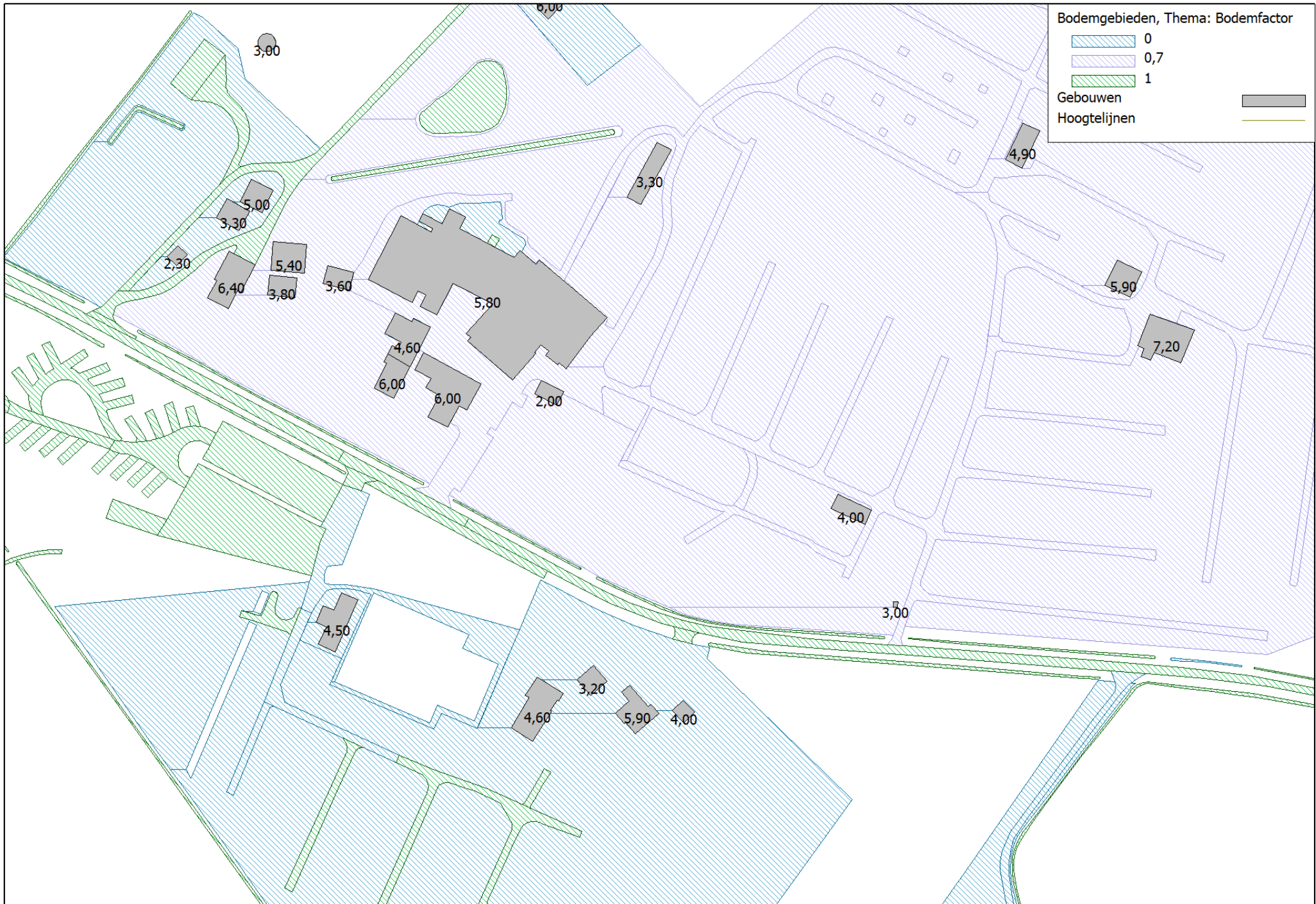



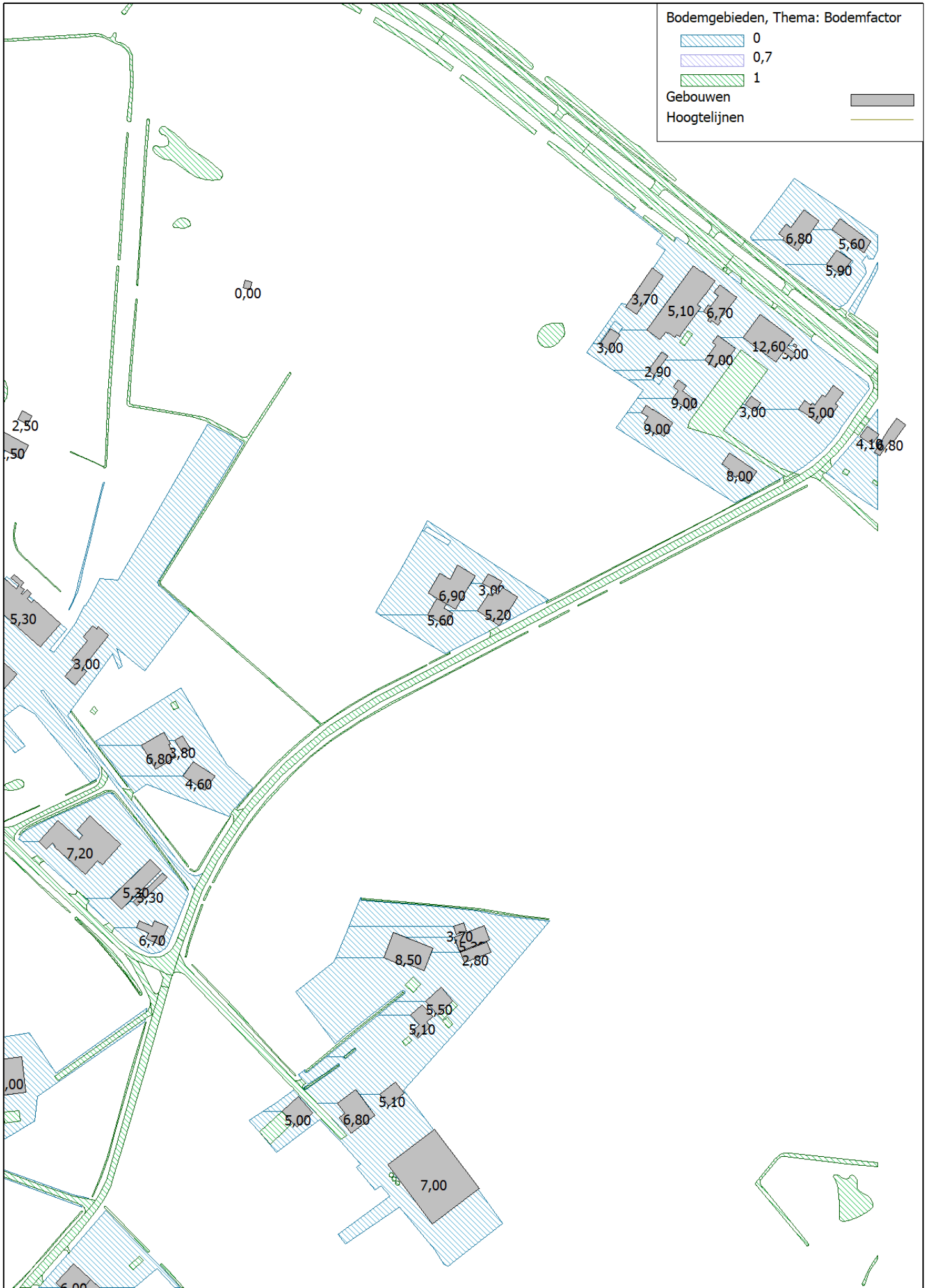

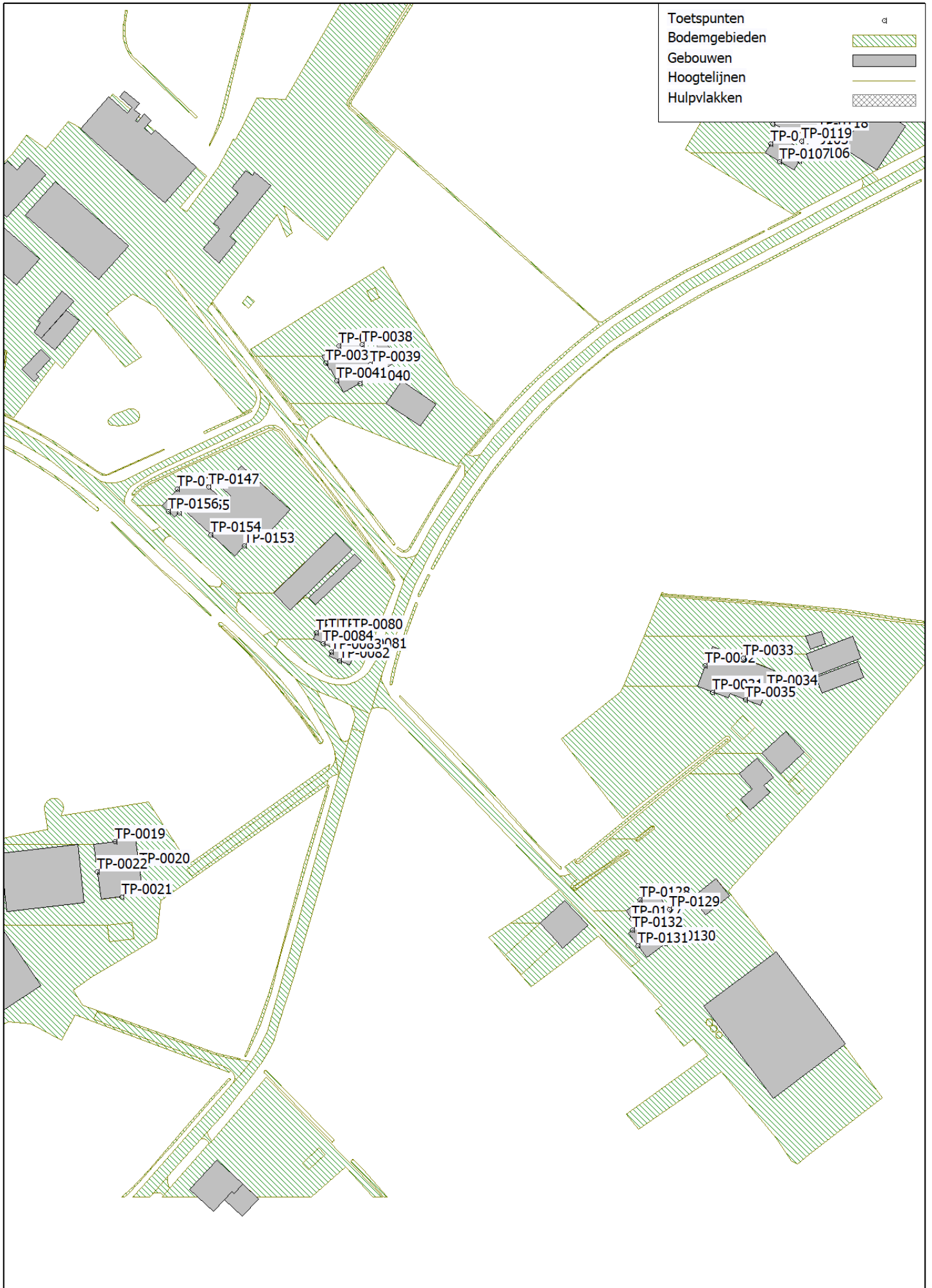

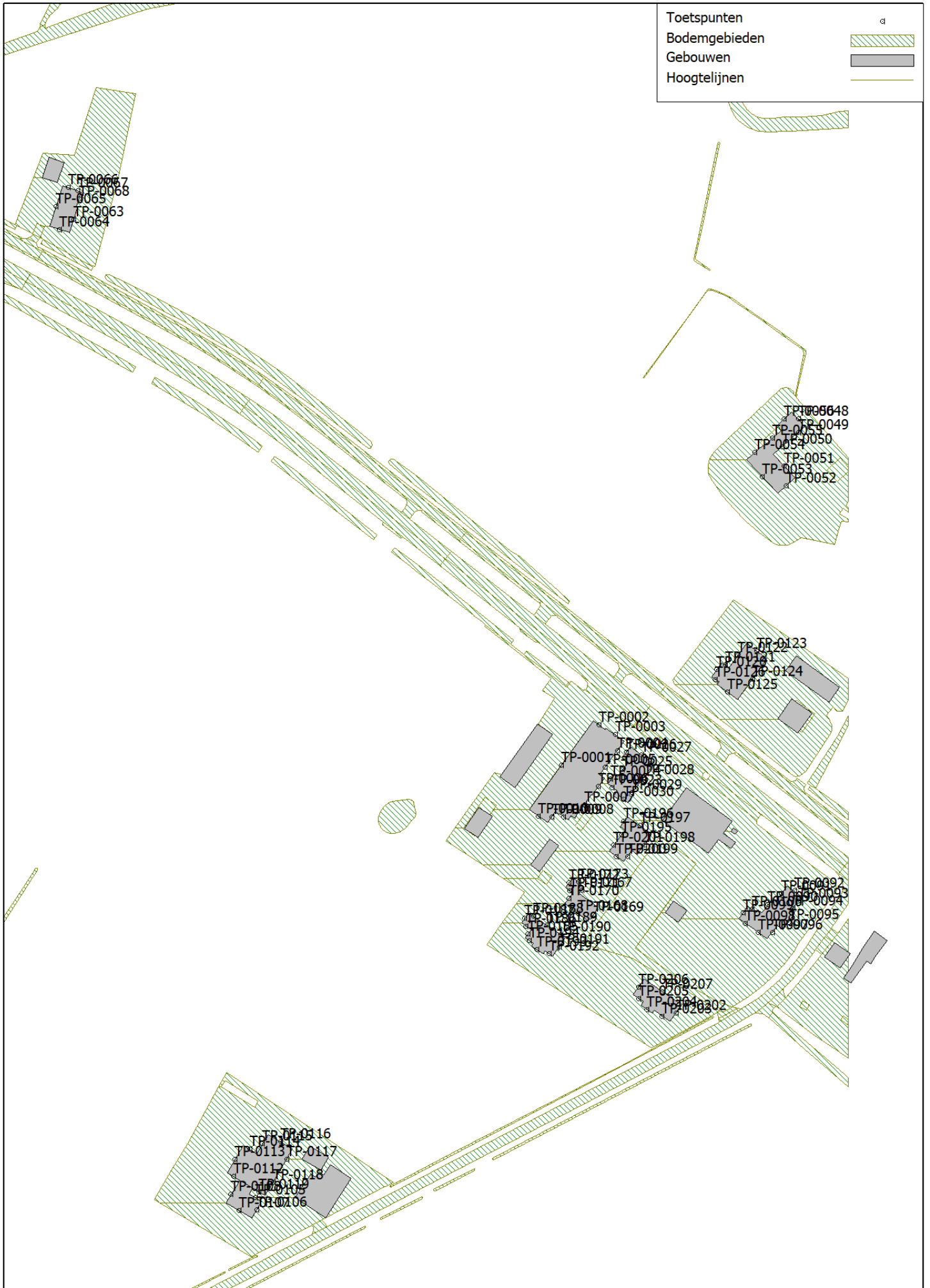



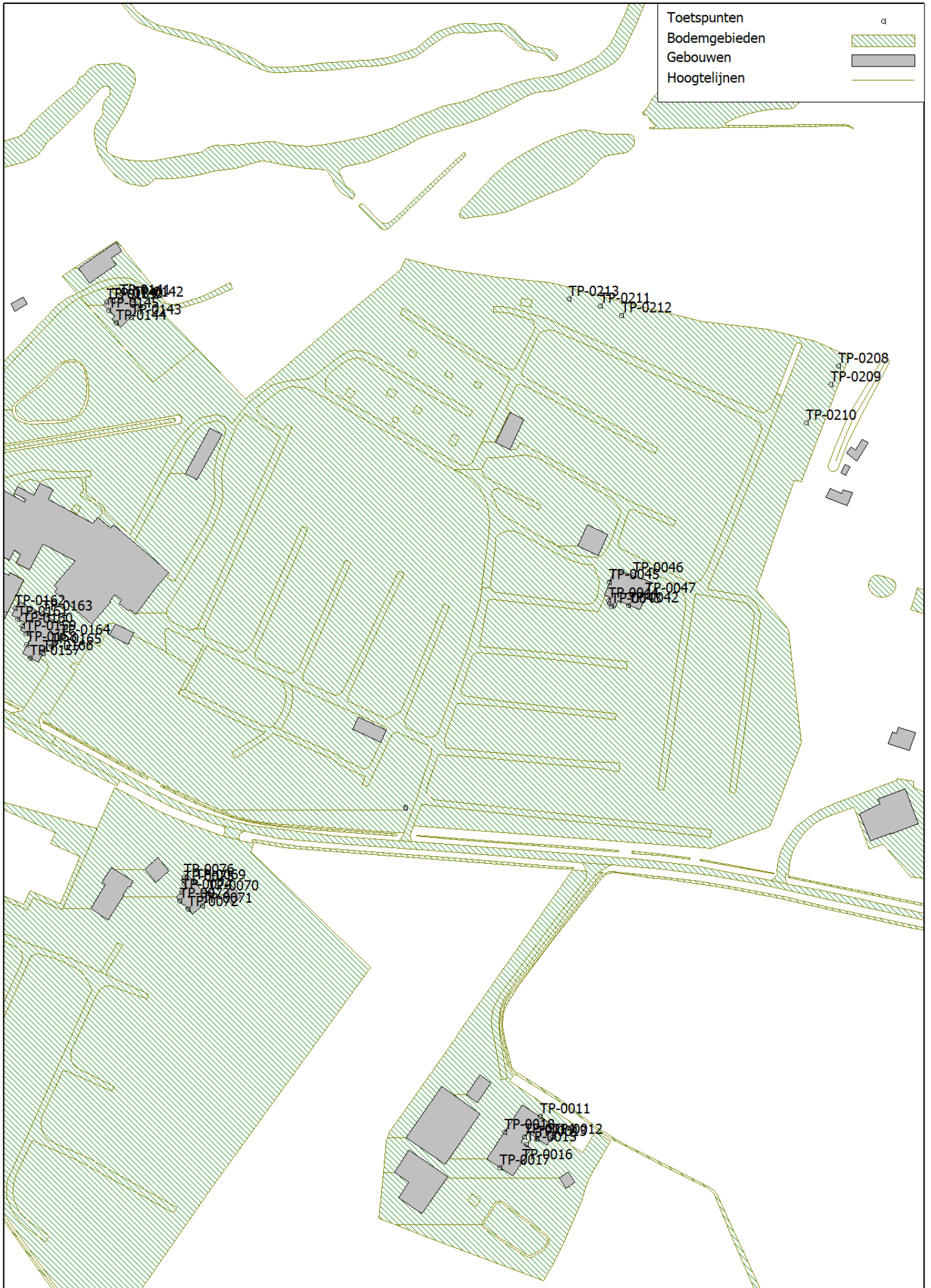

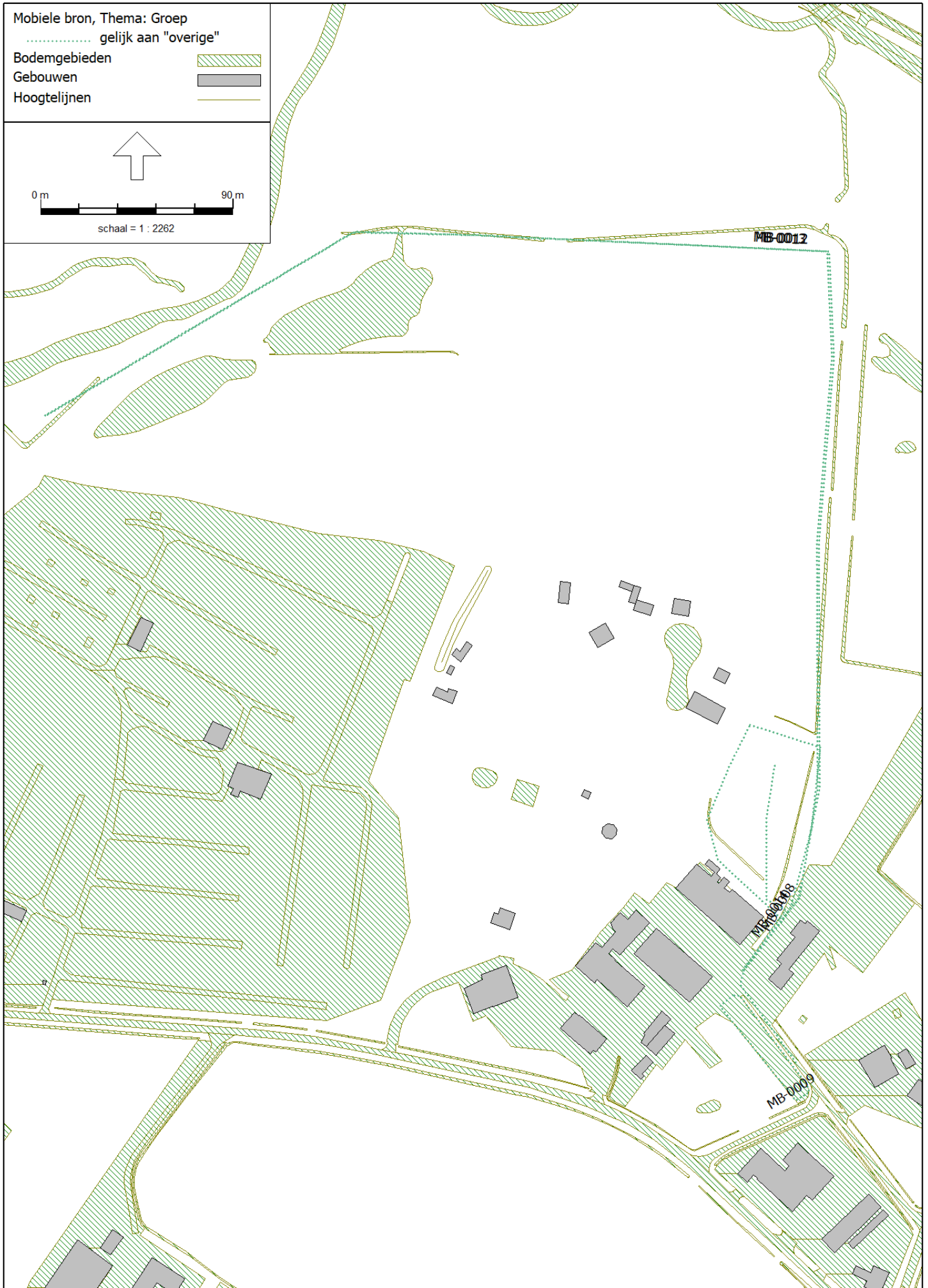



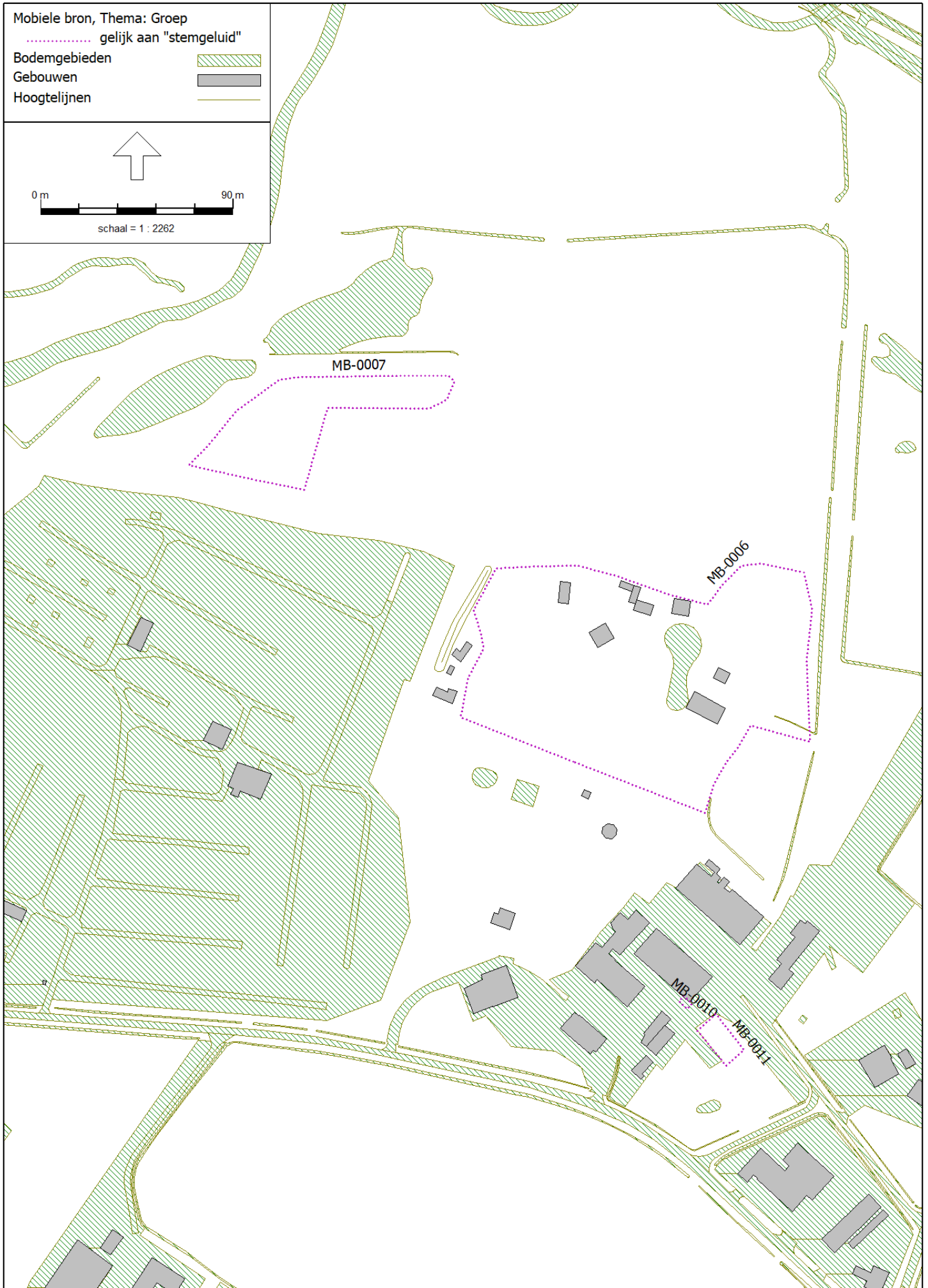



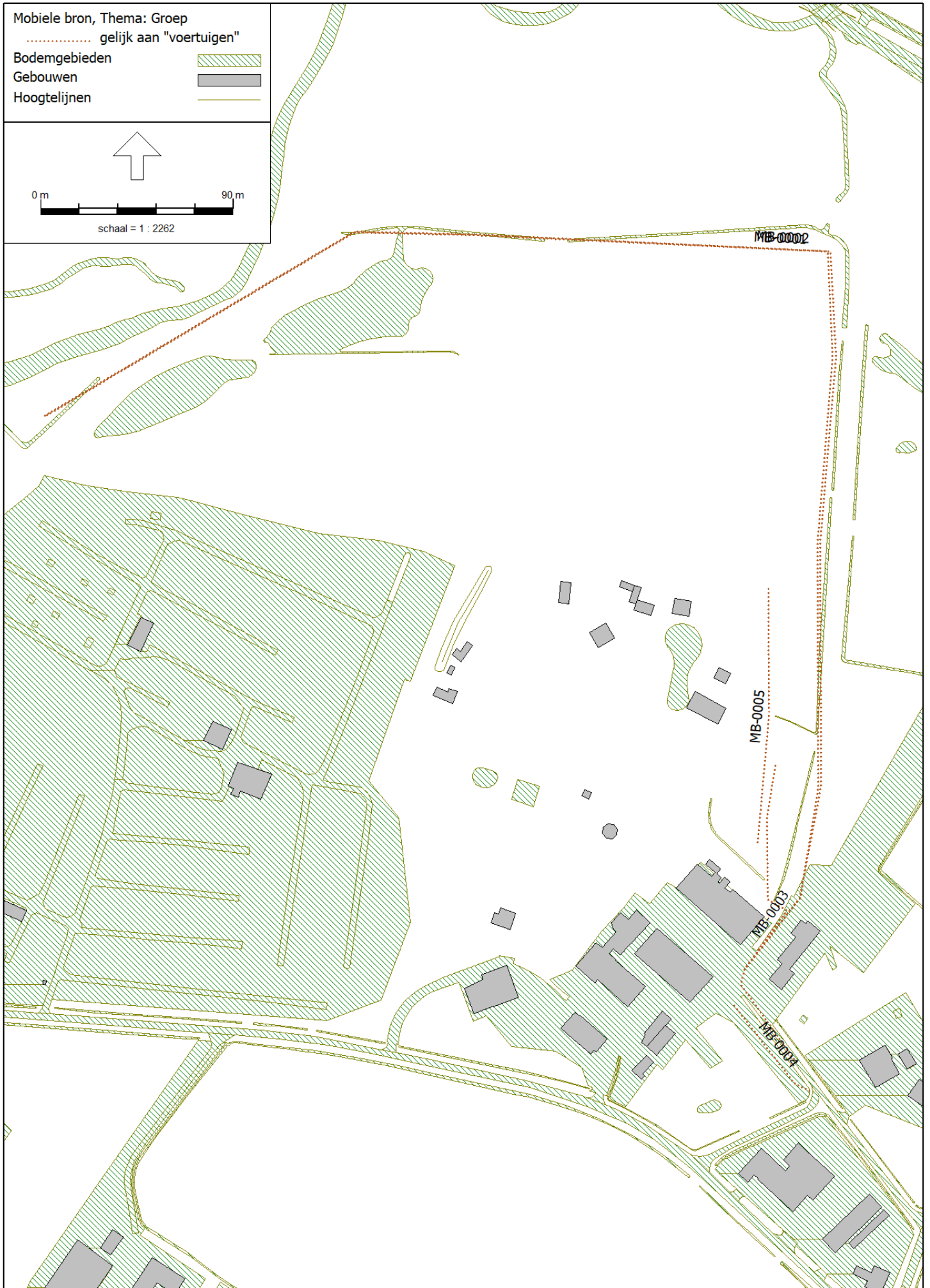

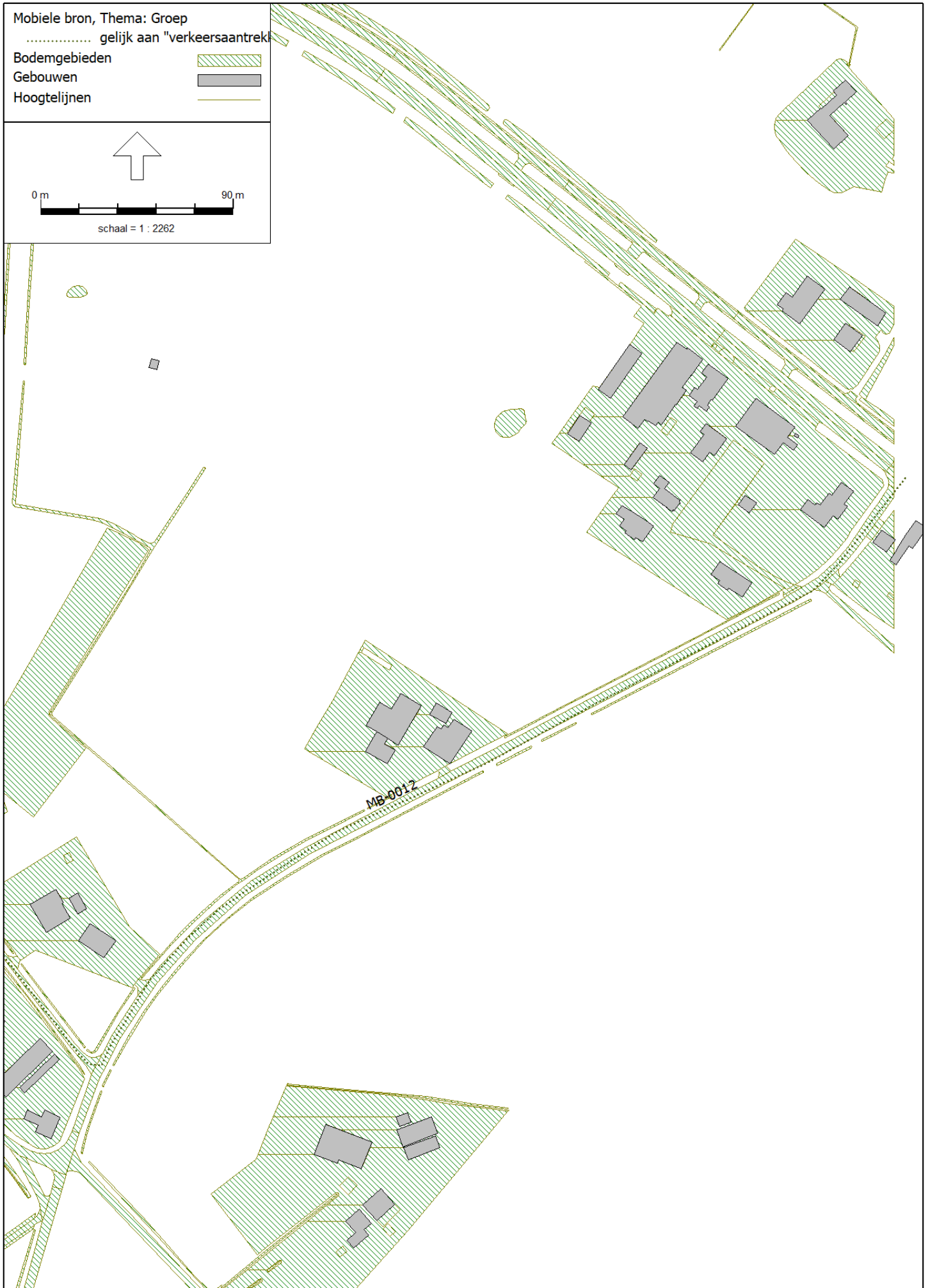

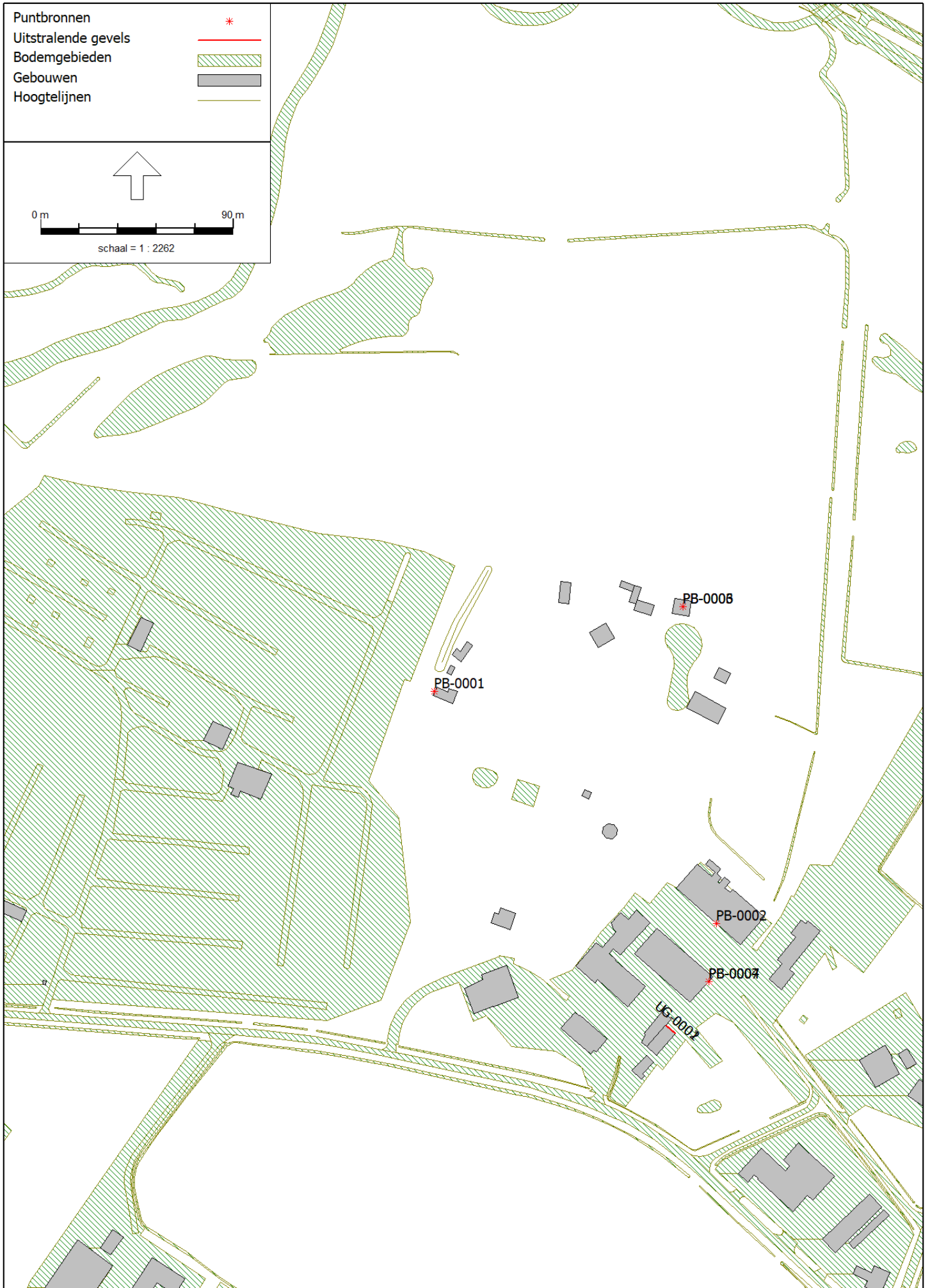

# Model m.b.t. IBS



---

Rapport: Lijst van model eigenschappen  
Model: 220728-AO de Zonnebloem IBS

Model eigenschap

---

Omschrijving	220728-AO de Zonnebloem IBS
Verantwoordelijke	D13780
Rekenmethode	#2 Industrielawaai HMRI, industrie
Aangemaakt door	D13780 op 5-7-2022
Laatst ingezien door	d16577 op 1-8-2022
Model aangemaakt met	Geomilieu V2022.1 rev 1
Dagperiode	07:00 - 19:00
Avondperiode	19:00 - 23:00
Nachtperiode	23:00 - 07:00
Samengestelde periode	Etmaalwaarde
Waarde	Max(Dag, Avond + 5, Nacht + 10)
Standaard maaiveldhoogte	0
Rekenhoogte contouren	1,5
Detailniveau toetspunt resultaten	Bronresultaten
Detailniveau resultaten grids	Groepsresultaten
Rekenoptimalisatie aan	Ja
Zoekafstand [m]	5000
Meteorologische correctie	Toepassen standaard, 5,0
Standaard bodemfactor	1,0
Absorptiestandaarden	HMRI-II.8
Dynamische foutmarge	--
Clusteren gebouwen	Ja
Verwijderen binnenwanden	Ja
Max.refl.afstand	--
Max.refl.diepte	1

---

Model: 220728-AO de Zonnebloem IBS  
07-22-rev00 - 478436-AO de Zonnebloem  
Groep: (hoofdgroep)  
Lijst van Mobiele bron, voor rekenmethode Industrielawaai - HMRI, industrie

Naam	Omschr.	Groep	ISO M.	Hdef.	Min.RH
MB-0026	Route tractor	voertuigen	0,00	Relatief	1,00
MB-0013	Route shovel	voertuigen	0,00	Relatief	0,75
MB-0014	Parkeren personenauto's landgoed	voertuigen	0,00	Relatief	0,75
MB-0015	Parkeren personenauto's zorgboerderij	voertuigen	0,00	Relatief	0,75
MB-0016	Parkeren auto's na installeren caravan	voertuigen	0,00	Relatief	0,75
MB-0017	Zonnekracht stemgeluid max	LAmaz	0,00	Relatief	1,00
MB-0018	Parkeren personenauto's dichtslaan portier	LAmaz	0,00	Relatief	0,75
MB-0019	Personenauto's zorgboerderij dichtslaan porti	LAmaz	0,00	Relatief	0,75
MB-0020	Buitenterras receptie Max	LAmaz	0,00	Relatief	1,20
MB-0021	Kinderwei spelende kinderen Max	LAmaz	0,00	Relatief	1,00
MB-0022	Route shovel max	LAmaz	0,00	Relatief	0,75
MB-0023	Route tractor Max	LAmaz	0,00	Relatief	1,00
MB-0024	Parkeren personenauto's landgoed Max	LAmaz	0,00	Relatief	0,75
MB-0025	kampeerterrein1,3,4,8 en ambachtswerkplek max	LAmaz	0,00	Relatief	1,00
MB-0027	Parkeren personenauto's landgoed	verkeersaantrekkende werking	0,00	Relatief	0,75



---

Model: 220728-AO de Zonnebloem IBS  
07-22-rev00 - 478436-AO de Zonnebloem  
Groep: (hoofdgroep)  
Lijst van Mobiele bron, voor rekenmethode Industrielawaai - HMRI, industrie

Naam	Max.RH	Gem.snelheid	Lengte	Aant.puntbr	Max.afst.	Lw Totaal	Lwr Totaal
MB-0026	1,00	10	736,68	30	25,00	102,95	102,95
MB-0013	0,75	10	736,74	30	25,00	103,88	103,88
MB-0014	0,75	10	160,27	7	25,00	89,11	89,11
MB-0015	0,75	5	53,84	3	25,00	89,11	89,11
MB-0016	0,75	5	119,74	5	25,00	89,11	89,11
MB-0017	1,00	10	302,21	121	2,50	101,27	101,27
MB-0018	0,75	10	226,98	91	2,50	100,01	100,01
MB-0019	0,75	10	130,66	53	2,50	100,01	100,01
MB-0020	1,20	10	17,02	7	2,50	101,27	101,27
MB-0021	1,00	10	65,38	27	2,50	101,27	101,27
MB-0022	0,75	10	736,74	295	2,50	108,88	108,88
MB-0023	1,00	10	736,68	295	2,50	107,95	107,95
MB-0024	0,75	10	160,27	65	2,50	94,11	94,11
MB-0025	1,00	10	560,30	225	2,50	101,27	101,27
MB-0027	0,75	60	574,77	58	10,00	89,11	89,11

Model: 220728-AO de Zonnebloem IBS  
 07-22-rev00 - 478436-AO de Zonnebloem  
 Groep: (hoofdgroep)  
 Lijst van Oppervlaktebronnen, voor rekenmethode Industrielawaai - HMRI, industrie

Naam	Omschr.	Hoogte	Hdef.	TypeLw	LwrM2 31	LwrM2 63	LwrM2 125
OB-0010	Parkeren 80 personenauto's landgoed	0,75	Relatief	True	-34,93	34,07	41,07
OB-0011	Parkeren personenauto's zorgboerderij	0,75	Relatief	True	-27,22	41,78	48,78
OB-0012	Kampeerterein 4 stemgeluid volwassenen	1,50	Relatief	True	--	--	21,84
OB-0013	Podium kleinkunst	1,50	Relatief	False	--	58,00	71,00
OB-0014	Muziek evenement	1,50	Relatief	False	--	77,00	82,00
OB-0015	Kinderwei stemgeluid spelende kinderen	1,00	Relatief	True	--	--	34,98
OB-0016	Zonnekracht stemgeluid kinderen	1,00	Relatief	True	--	--	27,82
OB-0017	Zonnekracht stemgeluid volwassenen	1,50	Relatief	True	--	--	26,48
OB-0018	Buitenterras receptie stemgeluid	1,20	Relatief	True	--	--	40,31
OB-0019	Kampeerterein 1 stemgeluid kind	1,00	Relatief	True	--	--	22,51
OB-0020	Kampeerterein 1 stemgeluid volwassenen	1,50	Relatief	True	--	--	21,14
OB-0021	Kampeerterein 4 stemgeluid kinderen	1,00	Relatief	True	--	--	23,17
OB-0022	Kampeerterein 3 stemgeluid kind	1,00	Relatief	True	--	--	24,42
OB-0023	Kampeerterein 3 stemgeluid volwassenen	1,50	Relatief	True	--	--	23,08
OB-0024	Kampeerterein 8 stemgeluid kind	1,00	Relatief	True	--	--	18,32
OB-0025	Kampeerterein 8 stemgeluid volwassenen	1,50	Relatief	True	--	--	16,99
OB-0026	Ambachtswerkplekken stemgeluid kind	1,00	Relatief	True	--	--	22,53
OB-0027	Ambachtswerkplekken stemgeluid volwassenen	1,50	Relatief	True	--	--	21,15

---

Model: 220728-AO de Zonnebloem IBS  
07-22-rev00 - 478436-AO de Zonnebloem  
Groep: (hoofdgroep)  
Lijst van Oppervlaktebronnen, voor rekenmethode Industrielawaai - HMRI, industrie

Naam	LwrM2 250	LwrM2 500	LwrM2 1k	LwrM2 2k	LwrM2 4k	LwrM2 8k	LwrM2 Totaal
OB-0010	43,07	46,07	49,07	49,07	43,07	36,07	54,18
OB-0011	50,78	53,78	56,78	56,78	50,78	43,78	61,89
OB-0012	29,34	34,46	29,82	25,33	19,71	--	37,16
OB-0013	76,00	79,00	80,00	79,00	75,00	--	85,36
OB-0014	82,00	83,00	83,00	81,00	80,00	--	89,97
OB-0015	44,98	49,98	56,98	63,98	65,98	55,98	68,75
OB-0016	37,82	42,82	49,82	56,82	58,82	48,82	61,59
OB-0017	33,98	39,10	34,47	29,97	24,36	--	41,80
OB-0018	47,81	52,93	48,29	43,80	38,18	--	55,63
OB-0019	32,51	37,51	44,51	51,51	53,51	43,51	56,28
OB-0020	28,64	33,76	29,12	24,63	19,01	--	36,46
OB-0021	33,17	38,17	45,17	52,17	54,17	44,17	56,94
OB-0022	34,42	39,42	46,42	53,42	55,42	46,42	58,25
OB-0023	30,58	35,70	31,07	26,57	20,96	--	38,40
OB-0024	28,32	33,32	40,32	47,32	49,32	39,32	52,09
OB-0025	24,49	29,61	24,98	20,48	14,87	--	32,31
OB-0026	32,53	37,53	44,53	51,53	53,53	43,53	56,30
OB-0027	28,65	33,77	29,13	24,64	19,02	--	36,47

---

Model: 220728-AO de Zonnebloem IBS  
07-22-rev00 - 478436-AO de Zonnebloem  
Groep: (hoofdgroep)  
Lijst van Puntbronnen, voor rekenmethode Industrielawaai - HMRI, industrie

Naam	Omschr.	Groep	X	Y	Maaiveld	Hdef.	Hoogte
PB-0010	Airco	installaties	248116,00	441351,67	0,00	Relatief	1,50
PB-0011	Warmtepomp	installaties	248247,59	441243,17	0,00	Relatief	0,75
PB-0012	Ambachtswerkshop smeden	workshops	248232,00	441391,42	0,00	Relatief	1,50
PB-0013	Houtatelier	workshops	248244,12	441216,12	0,00	Relatief	1,00
PB-0015	Ambachtswerkshop smeden max	LAmax	248232,00	441391,42	0,00	Relatief	1,50
PB-0016	Houtatelier max	LAmax	248244,12	441216,12	0,00	Relatief	1,00

---

Model: 220728-AO de Zonnebloem IBS  
07-22-rev00 - 478436-AO de Zonnebloem  
Groep: (hoofdgroep)  
Lijst van Puntbronnen, voor rekenmethode Industrielawaai - HMRI, industrie

Naam	Type	Richt.	Hoek	Cb(D)	Cb(A)	Cb(N)	Lw Totaal	Lwr Totaal
PB-0010	Uitstralende gevel	0,00	360,00	0,00	0,00	0,00	70,05	70,05
PB-0011	Normale puntbron	0,00	360,00	0,00	0,00	0,00	84,85	84,85
PB-0012	Normale puntbron	0,00	360,00	4,77	--	--	107,81	107,81
PB-0013	Uitstralende gevel	0,00	360,00	13,80	--	--	67,18	67,18
PB-0015	Normale puntbron	0,00	360,00	10,79	--	--	117,80	117,80
PB-0016	Uitstralende gevel	0,00	360,00	13,80	--	--	72,18	72,18

---

Model: 220728-AO de Zonnebloem IBS  
07-22-rev00 - 478436-AO de Zonnebloem  
Groep: (hoofdgroep)  
Lijst van Uitstralende gevels, voor rekenmethode Industrielawaai - HMRI, industrie

Naam	Omschr.	Groep	Cb(D)	Cb(A)	Cb(N)	Lp 31	Lp 63	Lp 125	Lp 250	Lp 500	Lp 1k	Lp 2k
UG-0001	Hout zagen en kloven	overig	13,80	--	--	--	--	--	--	--	--	--
UG-0002	Hout zagen en kloven Max	LAmaz	13,80	--	--	--	--	--	--	--	--	--



---

Model: 220728-AO de Zonnebloem IBS  
07-22-rev00 - 478436-AO de Zonnebloem  
Groep: (hoofdgroep)  
Lijst van Uitstralende gevels, voor rekenmethode Industrielawaai - HMRI, industrie

Naam	Lp 4k	Lp 8k	Lp Totaal	Isolatie 31	Isolatie 63	Isolatie 125	Isolatie 250	Isolatie 500	Isolatie lk
UG-0001	--	--	--	0,00	0,00	0,00	0,00	0,00	0,00
UG-0002	--	--	--	0,00	0,00	0,00	0,00	0,00	0,00

---

Model: 220728-AO de Zonnebloem IBS  
07-22-rev00 - 478436-AO de Zonnebloem  
Groep: (hoofdgroep)  
Lijst van Uitstralende gevels, voor rekenmethode Industrielawaai - HMRI, industrie

Naam	Isolatie 2k	Isolatie 4k	Isolatie 8k
UG-0001	0,00	0,00	0,00
UG-0002	0,00	0,00	0,00

---

Model: 220728-AO de Zonnebloem IBS  
07-22-rev00 - 478436-AO de Zonnebloem  
Groep: (hoofdgroep)  
Lijst van Mobiele bron, voor rekenmethode Industrielawaai - HMRI, industrie

Naam	Omschr.	Groep	ISO M.	Hdef.	Min.RH
MB-0026	Route tractor	voertuigen	0,00	Relatief	1,00
MB-0013	Route shovel	voertuigen	0,00	Relatief	0,75
MB-0014	Parkeren personenauto's landgoed	voertuigen	0,00	Relatief	0,75
MB-0015	Parkeren personenauto's zorgboerderij	voertuigen	0,00	Relatief	0,75
MB-0016	Parkeren auto's na installeren caravan	voertuigen	0,00	Relatief	0,75
MB-0017	Zonnekracht stemgeluid max	LAmaz	0,00	Relatief	1,00
MB-0018	Parkeren personenauto's dichtslaan portier	LAmaz	0,00	Relatief	0,75
MB-0019	Personenauto's zorgboerderij dichtslaan porti	LAmaz	0,00	Relatief	0,75
MB-0020	Buitenterras receptie Max	LAmaz	0,00	Relatief	1,20
MB-0021	Kinderwei spelende kinderen Max	LAmaz	0,00	Relatief	1,00
MB-0022	Route shovel max	LAmaz	0,00	Relatief	0,75
MB-0023	Route tractor Max	LAmaz	0,00	Relatief	1,00
MB-0024	Parkeren personenauto's landgoed Max	LAmaz	0,00	Relatief	0,75
MB-0025	kampeerterrein1,3,4,8 en ambachtswerkplek max	LAmaz	0,00	Relatief	1,00
MB-0027	Parkeren personenauto's landgoed	verkeersaantrekkende werking	0,00	Relatief	0,75

---

Model: 220728-AO de Zonnebloem IBS  
07-22-rev00 - 478436-AO de Zonnebloem  
Groep: (hoofdgroep)  
Lijst van Mobiele bron, voor rekenmethode Industrielawaai - HMRI, industrie

Naam	Max.RH	Gem.snelheid	Lengte	Aant.puntbr	Max.afst.	Lw Totaal	Lwr Totaal
MB-0026	1,00	10	736,68	30	25,00	102,95	102,95
MB-0013	0,75	10	736,74	30	25,00	103,88	103,88
MB-0014	0,75	10	160,27	7	25,00	89,11	89,11
MB-0015	0,75	5	53,84	3	25,00	89,11	89,11
MB-0016	0,75	5	119,74	5	25,00	89,11	89,11
MB-0017	1,00	10	302,21	121	2,50	101,27	101,27
MB-0018	0,75	10	226,98	91	2,50	100,01	100,01
MB-0019	0,75	10	130,66	53	2,50	100,01	100,01
MB-0020	1,20	10	17,02	7	2,50	101,27	101,27
MB-0021	1,00	10	65,38	27	2,50	101,27	101,27
MB-0022	0,75	10	736,74	295	2,50	108,88	108,88
MB-0023	1,00	10	736,68	295	2,50	107,95	107,95
MB-0024	0,75	10	160,27	65	2,50	94,11	94,11
MB-0025	1,00	10	560,30	225	2,50	101,27	101,27
MB-0027	0,75	60	574,77	58	10,00	89,11	89,11

---

Model: 220728-AO de Zonnebloem IBS  
07-22-rev00 - 478436-AO de Zonnebloem  
Groep: (hoofdgroep)  
Lijst van Puntbronnen, voor rekenmethode Industrielawaai - HMRI, industrie

Naam	Omschr.	Groep	X	Y	Maaiveld	Hdef.	Hoogte
PB-0010	Airco	installaties	248116,00	441351,67	0,00	Relatief	1,50
PB-0011	Warmtepomp	installaties	248247,59	441243,17	0,00	Relatief	0,75
PB-0012	Ambachtswerkshop smeden	workshops	248232,00	441391,42	0,00	Relatief	1,50
PB-0013	Houtatelier	workshops	248244,12	441216,12	0,00	Relatief	1,00
PB-0015	Ambachtswerkshop smeden max	LAmax	248232,00	441391,42	0,00	Relatief	1,50
PB-0016	Houtatelier max	LAmax	248244,12	441216,12	0,00	Relatief	1,00

---

Model: 220728-AO de Zonnebloem IBS  
07-22-rev00 - 478436-AO de Zonnebloem  
Groep: (hoofdgroep)  
Lijst van Puntbronnen, voor rekenmethode Industrielawaai - HMRI, industrie

Naam	Type	Richt.	Hoek	Cb(D)	Cb(A)	Cb(N)	Lw Totaal	Lwr Totaal
PB-0010	Uitstralende gevel	0,00	360,00	0,00	0,00	0,00	70,05	70,05
PB-0011	Normale puntbron	0,00	360,00	0,00	0,00	0,00	84,85	84,85
PB-0012	Normale puntbron	0,00	360,00	4,77	--	--	107,81	107,81
PB-0013	Uitstralende gevel	0,00	360,00	13,80	--	--	67,18	67,18
PB-0015	Normale puntbron	0,00	360,00	10,79	--	--	117,80	117,80
PB-0016	Uitstralende gevel	0,00	360,00	13,80	--	--	72,18	72,18



Model: 220728-AO de Zonnebloem IBS  
 07-22-rev00 - 478436-AO de Zonnebloem  
 Groep: (hoofdgroep)  
 Lijst van Oppervlaktebronnen, voor rekenmethode Industrielawaai - HMRI, industrie

Naam	Omschr.	Hoogte	Hdef.	TypeLw	LwrM2 31	LwrM2 63	LwrM2 125
OB-0010	Parkeren 80 personenauto's landgoed	0,75	Relatief	True	-34,93	34,07	41,07
OB-0011	Parkeren personenauto's zorgboerderij	0,75	Relatief	True	-27,22	41,78	48,78
OB-0012	Kampeerterein 4 stemgeluid volwassenen	1,50	Relatief	True	--	--	21,84
OB-0013	Podium kleinkunst	1,50	Relatief	False	--	58,00	71,00
OB-0014	Muziek evenement	1,50	Relatief	False	--	77,00	82,00
OB-0015	Kinderwei stemgeluid spelende kinderen	1,00	Relatief	True	--	--	34,98
OB-0016	Zonnekracht stemgeluid kinderen	1,00	Relatief	True	--	--	27,82
OB-0017	Zonnekracht stemgeluid volwassenen	1,50	Relatief	True	--	--	26,48
OB-0018	Buitenterras receptie stemgeluid	1,20	Relatief	True	--	--	40,31
OB-0019	Kampeerterein 1 stemgeluid kind	1,00	Relatief	True	--	--	22,51
OB-0020	Kampeerterein 1 stemgeluid volwassenen	1,50	Relatief	True	--	--	21,14
OB-0021	Kampeerterein 4 stemgeluid kinderen	1,00	Relatief	True	--	--	23,17
OB-0022	Kampeerterein 3 stemgeluid kind	1,00	Relatief	True	--	--	24,42
OB-0023	Kampeerterein 3 stemgeluid volwassenen	1,50	Relatief	True	--	--	23,08
OB-0024	Kampeerterein 8 stemgeluid kind	1,00	Relatief	True	--	--	18,32
OB-0025	Kampeerterein 8 stemgeluid volwassenen	1,50	Relatief	True	--	--	16,99
OB-0026	Ambachtswerkplekken stemgeluid kind	1,00	Relatief	True	--	--	22,53
OB-0027	Ambachtswerkplekken stemgeluid volwassenen	1,50	Relatief	True	--	--	21,15

---

Model: 220728-AO de Zonnebloem IBS  
07-22-rev00 - 478436-AO de Zonnebloem  
Groep: (hoofdgroep)  
Lijst van Oppervlaktebronnen, voor rekenmethode Industrielawaai - HMRI, industrie

Naam	LwrM2 250	LwrM2 500	LwrM2 1k	LwrM2 2k	LwrM2 4k	LwrM2 8k	LwrM2 Totaal
OB-0010	43,07	46,07	49,07	49,07	43,07	36,07	54,18
OB-0011	50,78	53,78	56,78	56,78	50,78	43,78	61,89
OB-0012	29,34	34,46	29,82	25,33	19,71	--	37,16
OB-0013	76,00	79,00	80,00	79,00	75,00	--	85,36
OB-0014	82,00	83,00	83,00	81,00	80,00	--	89,97
OB-0015	44,98	49,98	56,98	63,98	65,98	55,98	68,75
OB-0016	37,82	42,82	49,82	56,82	58,82	48,82	61,59
OB-0017	33,98	39,10	34,47	29,97	24,36	--	41,80
OB-0018	47,81	52,93	48,29	43,80	38,18	--	55,63
OB-0019	32,51	37,51	44,51	51,51	53,51	43,51	56,28
OB-0020	28,64	33,76	29,12	24,63	19,01	--	36,46
OB-0021	33,17	38,17	45,17	52,17	54,17	44,17	56,94
OB-0022	34,42	39,42	46,42	53,42	55,42	46,42	58,25
OB-0023	30,58	35,70	31,07	26,57	20,96	--	38,40
OB-0024	28,32	33,32	40,32	47,32	49,32	39,32	52,09
OB-0025	24,49	29,61	24,98	20,48	14,87	--	32,31
OB-0026	32,53	37,53	44,53	51,53	53,53	43,53	56,30
OB-0027	28,65	33,77	29,13	24,64	19,02	--	36,47

Model: 220728-AO de Zonnebloem IBS  
 07-22-rev00 - 478436-AO de Zonnebloem  
 Groep: (hoofdgroep)  
 Lijst van Toetspunten, voor rekenmethode Industrielawaai - HMRI, industrie

Naam	Omschr.	X	Y	Maaiveld	Hdef.	Hoogte A
TP-0001	Kottenseweg 120-126 Winterswijk Brinkheurne	248604,10	441424,87	0,00	Relatief	1,50
TP-0002	Kottenseweg 120-126 Winterswijk Brinkheurne	248619,25	441440,75	0,00	Relatief	1,50
TP-0003	Kottenseweg 120-126 Winterswijk Brinkheurne	248625,53	441436,96	0,00	Relatief	1,50
TP-0004	Kottenseweg 120-126 Winterswijk Brinkheurne	248626,39	441430,40	0,00	Relatief	1,50
TP-0005	Kottenseweg 120-126 Winterswijk Brinkheurne	248621,44	441423,87	0,00	Relatief	1,50
TP-0006	Kottenseweg 120-126 Winterswijk Brinkheurne	248618,89	441416,26	0,00	Relatief	1,50
TP-0007	Kottenseweg 120-126 Winterswijk Brinkheurne	248613,49	441409,05	0,00	Relatief	1,50
TP-0008	Kottenseweg 120-126 Winterswijk Brinkheurne	248605,11	441404,30	0,00	Relatief	1,50
TP-0009	Kottenseweg 120-126 Winterswijk Brinkheurne	248600,36	441404,08	0,00	Relatief	1,50
TP-0010	Kottenseweg 120-126 Winterswijk Brinkheurne	248595,06	441404,57	0,00	Relatief	1,50
TP-0011	de Slingeweg 9 Winterswijk Brinkheurne	247991,77	441082,22	0,00	Relatief	1,50
TP-0012	de Slingeweg 9 Winterswijk Brinkheurne	247997,10	441073,45	0,00	Relatief	1,50
TP-0013	de Slingeweg 9 Winterswijk Brinkheurne	247990,44	441072,61	0,00	Relatief	1,50
TP-0014	de Slingeweg 9 Winterswijk Brinkheurne	247985,05	441073,34	0,00	Relatief	1,50
TP-0015	de Slingeweg 9 Winterswijk Brinkheurne	247985,81	441070,02	0,00	Relatief	1,50
TP-0016	de Slingeweg 9 Winterswijk Brinkheurne	247984,00	441062,45	0,00	Relatief	1,50
TP-0017	de Slingeweg 9 Winterswijk Brinkheurne	247974,26	441060,12	0,00	Relatief	1,50
TP-0018	de Slingeweg 9 Winterswijk Brinkheurne	247976,28	441075,62	0,00	Relatief	1,50
TP-0019	Meester Brouwerlaan 2-4 Winterswijk	248241,08	441007,73	0,00	Relatief	1,50
TP-0020	Meester Brouwerlaan 2-4 Winterswijk	248249,84	440998,86	0,00	Relatief	1,50
TP-0021	Meester Brouwerlaan 2-4 Winterswijk	248243,59	440988,07	0,00	Relatief	1,50
TP-0022	Meester Brouwerlaan 2-4 Winterswijk	248234,83	440996,94	0,00	Relatief	1,50
TP-0023	Kottenseweg 128-130 Winterswijk Brinkheurne	248624,40	441415,88	0,00	Relatief	1,50
TP-0024	Kottenseweg 128-130 Winterswijk Brinkheurne	248623,81	441419,25	0,00	Relatief	1,50
TP-0025	Kottenseweg 128-130 Winterswijk Brinkheurne	248628,48	441423,13	0,00	Relatief	1,50
TP-0026	Kottenseweg 128-130 Winterswijk Brinkheurne	248629,85	441429,99	0,00	Relatief	1,50
TP-0027	Kottenseweg 128-130 Winterswijk Brinkheurne	248636,01	441428,87	0,00	Relatief	1,50
TP-0028	Kottenseweg 128-130 Winterswijk Brinkheurne	248637,11	441420,03	0,00	Relatief	1,50
TP-0029	Kottenseweg 128-130 Winterswijk Brinkheurne	248632,03	441414,02	0,00	Relatief	1,50
TP-0030	Kottenseweg 128-130 Winterswijk Brinkheurne	248628,86	441411,11	0,00	Relatief	1,50
TP-0031	de Slingeweg 5-7 Winterswijk Brinkheurne	248452,60	441060,45	0,00	Relatief	1,50
TP-0032	de Slingeweg 5-7 Winterswijk Brinkheurne	248449,79	441069,75	0,00	Relatief	1,50
TP-0033	de Slingeweg 5-7 Winterswijk Brinkheurne	248463,51	441072,57	0,00	Relatief	1,50
TP-0034	de Slingeweg 5-7 Winterswijk Brinkheurne	248471,98	441061,97	0,00	Relatief	1,50
TP-0035	de Slingeweg 5-7 Winterswijk Brinkheurne	248464,07	441057,79	0,00	Relatief	1,50
TP-0036	de Slingeweg 6 Winterswijk Brinkheurne	248315,67	441176,91	0,00	Relatief	1,50
TP-0037	de Slingeweg 6 Winterswijk Brinkheurne	248320,39	441183,05	0,00	Relatief	1,50
TP-0038	de Slingeweg 6 Winterswijk Brinkheurne	248328,45	441183,49	0,00	Relatief	1,50
TP-0039	de Slingeweg 6 Winterswijk Brinkheurne	248331,45	441176,51	0,00	Relatief	1,50
TP-0040	de Slingeweg 6 Winterswijk Brinkheurne	248327,77	441169,68	0,00	Relatief	1,50
TP-0041	de Slingeweg 6 Winterswijk Brinkheurne	248319,62	441170,49	0,00	Relatief	1,50
TP-0042	de Slingeweg 24 Winterswijk Brinkheurne	248030,02	441303,02	0,00	Relatief	1,50
TP-0043	de Slingeweg 24 Winterswijk Brinkheurne	248022,46	441302,81	0,00	Relatief	1,50
TP-0044	de Slingeweg 24 Winterswijk Brinkheurne	248021,25	441305,06	0,00	Relatief	1,50
TP-0045	de Slingeweg 24 Winterswijk Brinkheurne	248021,67	441313,08	0,00	Relatief	1,50
TP-0046	de Slingeweg 24 Winterswijk Brinkheurne	248031,96	441315,95	0,00	Relatief	1,50
TP-0047	de Slingeweg 24 Winterswijk Brinkheurne	248037,42	441307,10	0,00	Relatief	1,50
TP-0048	Kottenseweg 97 Winterswijk Brinkheurne	248698,25	441562,18	0,00	Relatief	1,50
TP-0049	Kottenseweg 97 Winterswijk Brinkheurne	248698,27	441556,91	0,00	Relatief	1,50
TP-0050	Kottenseweg 97 Winterswijk Brinkheurne	248691,77	441551,05	0,00	Relatief	1,50
TP-0051	Kottenseweg 97 Winterswijk Brinkheurne	248692,70	441543,52	0,00	Relatief	1,50
TP-0052	Kottenseweg 97 Winterswijk Brinkheurne	248693,54	441535,65	0,00	Relatief	1,50
TP-0053	Kottenseweg 97 Winterswijk Brinkheurne	248683,87	441539,24	0,00	Relatief	1,50
TP-0054	Kottenseweg 97 Winterswijk Brinkheurne	248680,90	441548,96	0,00	Relatief	1,50
TP-0055	Kottenseweg 97 Winterswijk Brinkheurne	248687,91	441554,63	0,00	Relatief	1,50
TP-0056	Kottenseweg 97 Winterswijk Brinkheurne	248692,62	441562,31	0,00	Relatief	1,50
TP-0057	Kottenseweg 114 Winterswijk Brinkheurne	247768,68	441648,99	0,00	Relatief	1,50
TP-0058	Kottenseweg 114 Winterswijk Brinkheurne	247764,35	441656,36	0,00	Relatief	1,50
TP-0059	Kottenseweg 114 Winterswijk Brinkheurne	247766,86	441666,12	0,00	Relatief	1,50
TP-0060	Kottenseweg 114 Winterswijk Brinkheurne	247771,86	441669,01	0,00	Relatief	1,50
TP-0061	Kottenseweg 114 Winterswijk Brinkheurne	247775,76	441664,80	0,00	Relatief	1,50
TP-0062	Kottenseweg 114 Winterswijk Brinkheurne	247775,05	441654,76	0,00	Relatief	1,50
TP-0063	Kottenseweg 95 Winterswijk Brinkheurne	248410,69	441641,30	0,00	Relatief	1,50

Model: 220728-AO de Zonnebloem IBS  
07-22-rev00 - 478436-AO de Zonnebloem  
Groep: (hoofdgroep)  
Lijst van Toetspunten, voor rekenmethode Industrielawaai - HMRI, industrie

Naam	Hoogte B	Hoogte C	Hoogte D	Hoogte E	Hoogte F	Gevel
TP-0001	5,00	--	--	--	--	Ja
TP-0002	5,00	--	--	--	--	Ja
TP-0003	5,00	--	--	--	--	Ja
TP-0004	5,00	--	--	--	--	Ja
TP-0005	5,00	--	--	--	--	Ja
TP-0006	5,00	--	--	--	--	Ja
TP-0007	5,00	--	--	--	--	Ja
TP-0008	5,00	--	--	--	--	Ja
TP-0009	5,00	--	--	--	--	Ja
TP-0010	5,00	--	--	--	--	Ja
TP-0011	5,00	--	--	--	--	Ja
TP-0012	5,00	--	--	--	--	Ja
TP-0013	5,00	--	--	--	--	Ja
TP-0014	5,00	--	--	--	--	Ja
TP-0015	5,00	--	--	--	--	Ja
TP-0016	5,00	--	--	--	--	Ja
TP-0017	5,00	--	--	--	--	Ja
TP-0018	5,00	--	--	--	--	Ja
TP-0019	5,00	--	--	--	--	Ja
TP-0020	5,00	--	--	--	--	Ja
TP-0021	5,00	--	--	--	--	Ja
TP-0022	5,00	--	--	--	--	Ja
TP-0023	5,00	--	--	--	--	Ja
TP-0024	5,00	--	--	--	--	Ja
TP-0025	5,00	--	--	--	--	Ja
TP-0026	5,00	--	--	--	--	Ja
TP-0027	5,00	--	--	--	--	Ja
TP-0028	5,00	--	--	--	--	Ja
TP-0029	5,00	--	--	--	--	Ja
TP-0030	5,00	--	--	--	--	Ja
TP-0031	5,00	--	--	--	--	Ja
TP-0032	5,00	--	--	--	--	Ja
TP-0033	5,00	--	--	--	--	Ja
TP-0034	5,00	--	--	--	--	Ja
TP-0035	5,00	--	--	--	--	Ja
TP-0036	5,00	--	--	--	--	Ja
TP-0037	5,00	--	--	--	--	Ja
TP-0038	5,00	--	--	--	--	Ja
TP-0039	5,00	--	--	--	--	Ja
TP-0040	5,00	--	--	--	--	Ja
TP-0041	5,00	--	--	--	--	Ja
TP-0042	5,00	--	--	--	--	Ja
TP-0043	5,00	--	--	--	--	Ja
TP-0044	5,00	--	--	--	--	Ja
TP-0045	5,00	--	--	--	--	Ja
TP-0046	5,00	--	--	--	--	Ja
TP-0047	5,00	--	--	--	--	Ja
TP-0048	--	--	--	--	--	Ja
TP-0049	--	--	--	--	--	Ja
TP-0050	--	--	--	--	--	Ja
TP-0051	--	--	--	--	--	Ja
TP-0052	--	--	--	--	--	Ja
TP-0053	--	--	--	--	--	Ja
TP-0054	--	--	--	--	--	Ja
TP-0055	--	--	--	--	--	Ja
TP-0056	--	--	--	--	--	Ja
TP-0057	5,00	--	--	--	--	Ja
TP-0058	5,00	--	--	--	--	Ja
TP-0059	5,00	--	--	--	--	Ja
TP-0060	5,00	--	--	--	--	Ja
TP-0061	5,00	--	--	--	--	Ja
TP-0062	5,00	--	--	--	--	Ja
TP-0063	5,00	--	--	--	--	Ja

Model: 220728-AO de Zonnebloem IBS  
 07-22-rev00 - 478436-AO de Zonnebloem  
 Groep: (hoofdgroep)  
 Lijst van Toetspunten, voor rekenmethode Industrielawaai - HMRI, industrie

Naam	Omschr.	X	Y	Maaiveld	Hdef.	Hoogte A
TP-0064	Kottenseweg 95 Winterswijk Brinkheurne	248405,06	441637,29	0,00	Relatief	1,50
TP-0065	Kottenseweg 95 Winterswijk Brinkheurne	248403,71	441646,67	0,00	Relatief	1,50
TP-0066	Kottenseweg 95 Winterswijk Brinkheurne	248408,59	441654,07	0,00	Relatief	1,50
TP-0067	Kottenseweg 95 Winterswijk Brinkheurne	248412,22	441652,90	0,00	Relatief	1,50
TP-0068	Kottenseweg 95 Winterswijk Brinkheurne	248412,84	441649,46	0,00	Relatief	1,50
TP-0069	de Slingeweg 11 Winterswijk Brinkheurne	247842,80	441183,24	0,00	Relatief	1,50
TP-0070	de Slingeweg 11 Winterswijk Brinkheurne	247848,57	441178,74	0,00	Relatief	1,50
TP-0071	de Slingeweg 11 Winterswijk Brinkheurne	247845,78	441173,34	0,00	Relatief	1,50
TP-0072	de Slingeweg 11 Winterswijk Brinkheurne	247839,69	441171,74	0,00	Relatief	1,50
TP-0073	de Slingeweg 11 Winterswijk Brinkheurne	247835,93	441175,22	0,00	Relatief	1,50
TP-0074	de Slingeweg 11 Winterswijk Brinkheurne	247836,82	441179,31	0,00	Relatief	1,50
TP-0075	de Slingeweg 11 Winterswijk Brinkheurne	247837,89	441182,89	0,00	Relatief	1,50
TP-0076	de Slingeweg 11 Winterswijk Brinkheurne	247837,93	441185,83	0,00	Relatief	1,50
TP-0077	de Slingeweg 8 Winterswijk Brinkheurne	248312,19	441081,35	0,00	Relatief	1,50
TP-0078	de Slingeweg 8 Winterswijk Brinkheurne	248316,62	441081,83	0,00	Relatief	1,50
TP-0079	de Slingeweg 8 Winterswijk Brinkheurne	248320,62	441081,75	0,00	Relatief	1,50
TP-0080	de Slingeweg 8 Winterswijk Brinkheurne	248325,07	441081,71	0,00	Relatief	1,50
TP-0081	de Slingeweg 8 Winterswijk Brinkheurne	248326,56	441074,98	0,00	Relatief	1,50
TP-0082	de Slingeweg 8 Winterswijk Brinkheurne	248320,57	441071,55	0,00	Relatief	1,50
TP-0083	de Slingeweg 8 Winterswijk Brinkheurne	248317,53	441074,76	0,00	Relatief	1,50
TP-0084	de Slingeweg 8 Winterswijk Brinkheurne	248314,83	441077,68	0,00	Relatief	1,50
TP-0085	de Slingeweg 22 Winterswijk Brinkheurne	247757,68	441302,24	0,00	Relatief	--
TP-0086	de Slingeweg 22 Winterswijk Brinkheurne	247758,76	441294,30	0,00	Relatief	1,50
TP-0087	de Slingeweg 22 Winterswijk Brinkheurne	247752,28	441290,50	0,00	Relatief	1,50
TP-0088	de Slingeweg 22 Winterswijk Brinkheurne	247750,97	441296,75	0,00	Relatief	1,50
TP-0089	de Slingeweg 22 Winterswijk Brinkheurne	247752,91	441303,03	0,00	Relatief	1,50
TP-0090	Kottenseweg 134 Winterswijk Brinkheurne	248686,16	441369,48	0,00	Relatief	1,50
TP-0091	Kottenseweg 134 Winterswijk Brinkheurne	248691,45	441373,77	0,00	Relatief	1,50
TP-0092	Kottenseweg 134 Winterswijk Brinkheurne	248696,67	441374,80	0,00	Relatief	1,50
TP-0093	Kottenseweg 134 Winterswijk Brinkheurne	248698,27	441370,89	0,00	Relatief	1,50
TP-0094	Kottenseweg 134 Winterswijk Brinkheurne	248696,09	441367,90	0,00	Relatief	1,50
TP-0095	Kottenseweg 134 Winterswijk Brinkheurne	248694,42	441362,46	0,00	Relatief	1,50
TP-0096	Kottenseweg 134 Winterswijk Brinkheurne	248687,89	441358,43	0,00	Relatief	1,50
TP-0097	Kottenseweg 134 Winterswijk Brinkheurne	248682,29	441358,28	0,00	Relatief	1,50
TP-0098	Kottenseweg 134 Winterswijk Brinkheurne	248677,12	441361,99	0,00	Relatief	1,50
TP-0099	Kottenseweg 134 Winterswijk Brinkheurne	248676,25	441366,34	0,00	Relatief	1,50
TP-0100	Kottenseweg 134 Winterswijk Brinkheurne	248679,80	441367,46	0,00	Relatief	1,50
TP-0101	Meester Brouwerlaan 6 Winterswijk Brinkheurne	247649,38	440909,44	0,00	Relatief	1,50
TP-0102	Meester Brouwerlaan 6 Winterswijk Brinkheurne	247649,94	440917,49	0,00	Relatief	1,50
TP-0103	Meester Brouwerlaan 6 Winterswijk Brinkheurne	247656,48	440922,16	0,00	Relatief	1,50
TP-0104	Meester Brouwerlaan 6 Winterswijk Brinkheurne	247658,65	440919,04	0,00	Relatief	1,50
TP-0105	de Slingeweg 4 Winterswijk Brinkheurne	248482,78	441253,19	0,00	Relatief	1,50
TP-0106	de Slingeweg 4 Winterswijk Brinkheurne	248483,36	441248,35	0,00	Relatief	1,50
TP-0107	de Slingeweg 4 Winterswijk Brinkheurne	248476,25	441248,05	0,00	Relatief	1,50
TP-0108	de Slingeweg 4 Winterswijk Brinkheurne	248473,06	441254,43	0,00	Relatief	1,50
TP-0109	Meester Brouwerlaan 6a Winterswijk Brinkheurne	247660,60	440916,24	0,00	Relatief	1,50
TP-0110	Meester Brouwerlaan 6a Winterswijk Brinkheurne	247660,62	440909,64	0,00	Relatief	1,50
TP-0111	Meester Brouwerlaan 6a Winterswijk Brinkheurne	247655,00	440906,25	0,00	Relatief	1,50
TP-0112	de Slingeweg 2 Winterswijk Brinkheurne	248473,96	441261,45	0,00	Relatief	1,50
TP-0113	de Slingeweg 2 Winterswijk Brinkheurne	248474,64	441268,48	0,00	Relatief	1,50
TP-0114	de Slingeweg 2 Winterswijk Brinkheurne	248480,73	441272,34	0,00	Relatief	1,50
TP-0115	de Slingeweg 2 Winterswijk Brinkheurne	248485,57	441274,46	0,00	Relatief	1,50
TP-0116	de Slingeweg 2 Winterswijk Brinkheurne	248492,75	441275,43	0,00	Relatief	1,50
TP-0117	de Slingeweg 2 Winterswijk Brinkheurne	248495,22	441268,36	0,00	Relatief	1,50
TP-0118	de Slingeweg 2 Winterswijk Brinkheurne	248489,77	441259,08	0,00	Relatief	1,50
TP-0119	de Slingeweg 2 Winterswijk Brinkheurne	248484,09	441255,34	0,00	Relatief	1,50
TP-0120	Kottenseweg 101 Winterswijk Brinkheurne	248665,78	441462,72	0,00	Relatief	1,50
TP-0121	Kottenseweg 101 Winterswijk Brinkheurne	248669,34	441464,51	0,00	Relatief	1,50
TP-0122	Kottenseweg 101 Winterswijk Brinkheurne	248674,08	441468,30	0,00	Relatief	1,50
TP-0123	Kottenseweg 101 Winterswijk Brinkheurne	248681,82	441470,19	0,00	Relatief	1,50
TP-0124	Kottenseweg 101 Winterswijk Brinkheurne	248680,15	441458,94	0,00	Relatief	1,50
TP-0125	Kottenseweg 101 Winterswijk Brinkheurne	248670,04	441453,73	0,00	Relatief	1,50
TP-0126	Kottenseweg 101 Winterswijk Brinkheurne	248665,24	441458,78	0,00	Relatief	1,50

---

Model: 220728-AO de Zonnebloem IBS  
07-22-rev00 - 478436-AO de Zonnebloem  
Groep: (hoofdgroep)  
Lijst van Toetspunten, voor rekenmethode Industrielawaai - HMRI, industrie

Naam	Hoogte B	Hoogte C	Hoogte D	Hoogte E	Hoogte F	Gevel
TP-0064	5,00	--	--	--	--	Ja
TP-0065	5,00	--	--	--	--	Ja
TP-0066	5,00	--	--	--	--	Ja
TP-0067	5,00	--	--	--	--	Ja
TP-0068	5,00	--	--	--	--	Ja
TP-0069	5,00	--	--	--	--	Ja
TP-0070	5,00	--	--	--	--	Ja
TP-0071	5,00	--	--	--	--	Ja
TP-0072	5,00	--	--	--	--	Ja
TP-0073	5,00	--	--	--	--	Ja
TP-0074	5,00	--	--	--	--	Ja
TP-0075	5,00	--	--	--	--	Ja
TP-0076	5,00	--	--	--	--	Ja
TP-0077	5,00	--	--	--	--	Ja
TP-0078	5,00	--	--	--	--	Ja
TP-0079	5,00	--	--	--	--	Ja
TP-0080	5,00	--	--	--	--	Ja
TP-0081	5,00	--	--	--	--	Ja
TP-0082	5,00	--	--	--	--	Ja
TP-0083	5,00	--	--	--	--	Ja
TP-0084	5,00	--	--	--	--	Ja
TP-0085	5,00	--	--	--	--	Ja
TP-0086	5,00	--	--	--	--	Ja
TP-0087	5,00	--	--	--	--	Ja
TP-0088	5,00	--	--	--	--	Ja
TP-0089	5,00	--	--	--	--	Ja
TP-0090	5,00	--	--	--	--	Ja
TP-0091	5,00	--	--	--	--	Ja
TP-0092	5,00	--	--	--	--	Ja
TP-0093	5,00	--	--	--	--	Ja
TP-0094	5,00	--	--	--	--	Ja
TP-0095	5,00	--	--	--	--	Ja
TP-0096	5,00	--	--	--	--	Ja
TP-0097	5,00	--	--	--	--	Ja
TP-0098	5,00	--	--	--	--	Ja
TP-0099	5,00	--	--	--	--	Ja
TP-0100	5,00	--	--	--	--	Ja
TP-0101	5,00	--	--	--	--	Ja
TP-0102	5,00	--	--	--	--	Ja
TP-0103	5,00	--	--	--	--	Ja
TP-0104	5,00	--	--	--	--	Ja
TP-0105	5,00	--	--	--	--	Ja
TP-0106	5,00	--	--	--	--	Ja
TP-0107	5,00	--	--	--	--	Ja
TP-0108	5,00	--	--	--	--	Ja
TP-0109	5,00	--	--	--	--	Ja
TP-0110	5,00	--	--	--	--	Ja
TP-0111	5,00	--	--	--	--	Ja
TP-0112	5,00	--	--	--	--	Ja
TP-0113	5,00	--	--	--	--	Ja
TP-0114	5,00	--	--	--	--	Ja
TP-0115	5,00	--	--	--	--	Ja
TP-0116	5,00	--	--	--	--	Ja
TP-0117	5,00	--	--	--	--	Ja
TP-0118	5,00	--	--	--	--	Ja
TP-0119	5,00	--	--	--	--	Ja
TP-0120	5,00	--	--	--	--	Ja
TP-0121	5,00	--	--	--	--	Ja
TP-0122	5,00	--	--	--	--	Ja
TP-0123	5,00	--	--	--	--	Ja
TP-0124	5,00	--	--	--	--	Ja
TP-0125	5,00	--	--	--	--	Ja
TP-0126	5,00	--	--	--	--	Ja



Model: 220728-AO de Zonnebloem IBS  
07-22-rev00 - 478436-AO de Zonnebloem  
Groep: (hoofdgroep)  
Lijst van Toetspunten, voor rekenmethode Industrielawaai - HMRI, industrie

Naam	Omschr.	X	Y	Maaiveld	Hdef.	Hoogte A
TP-0127	de Slingeweg 1 Winterswijk Brinkheurne	248423,87	440980,29	0,00	Relatief	1,50
TP-0128	de Slingeweg 1 Winterswijk Brinkheurne	248426,88	440986,90	0,00	Relatief	1,50
TP-0129	de Slingeweg 1 Winterswijk Brinkheurne	248437,28	440983,57	0,00	Relatief	1,50
TP-0130	de Slingeweg 1 Winterswijk Brinkheurne	248435,89	440971,48	0,00	Relatief	1,50
TP-0131	de Slingeweg 1 Winterswijk Brinkheurne	248426,08	440970,73	0,00	Relatief	1,50
TP-0132	de Slingeweg 1 Winterswijk Brinkheurne	248424,31	440976,48	0,00	Relatief	1,50
TP-0133	de Slingeweg 26 Winterswijk Brinkheurne	247691,37	441327,42	0,00	Relatief	1,50
TP-0134	de Slingeweg 26 Winterswijk Brinkheurne	247694,70	441336,01	0,00	Relatief	1,50
TP-0135	de Slingeweg 26 Winterswijk Brinkheurne	247702,11	441338,65	0,00	Relatief	1,50
TP-0136	de Slingeweg 26 Winterswijk Brinkheurne	247704,30	441331,21	0,00	Relatief	1,50
TP-0137	de Slingeweg 26 Winterswijk Brinkheurne	247698,91	441323,69	0,00	Relatief	1,50
TP-0138	de Slingeweg 26 Winterswijk Brinkheurne	247693,45	441322,29	0,00	Relatief	1,50
TP-0139	de Slingeweg 28 Winterswijk Brinkheurne	247804,34	441434,23	0,00	Relatief	1,50
TP-0140	de Slingeweg 28 Winterswijk Brinkheurne	247807,00	441434,60	0,00	Relatief	1,50
TP-0141	de Slingeweg 28 Winterswijk Brinkheurne	247810,31	441435,94	0,00	Relatief	1,50
TP-0142	de Slingeweg 28 Winterswijk Brinkheurne	247816,01	441435,24	0,00	Relatief	1,50
TP-0143	de Slingeweg 28 Winterswijk Brinkheurne	247814,97	441427,59	0,00	Relatief	1,50
TP-0144	de Slingeweg 28 Winterswijk Brinkheurne	247808,66	441425,06	0,00	Relatief	1,50
TP-0145	de Slingeweg 28 Winterswijk Brinkheurne	247805,35	441430,30	0,00	Relatief	1,50
TP-0146	de Slingeweg 10 Winterswijk Brinkheurne	248263,17	441132,39	0,00	Relatief	1,50
TP-0147	de Slingeweg 10 Winterswijk Brinkheurne	248274,41	441133,04	0,00	Relatief	1,50
TP-0153	de Slingeweg 10 Winterswijk Brinkheurne	248286,93	441112,20	0,00	Relatief	1,50
TP-0154	de Slingeweg 10 Winterswijk Brinkheurne	248275,03	441116,06	0,00	Relatief	1,50
TP-0155	de Slingeweg 10 Winterswijk Brinkheurne	248263,87	441123,97	0,00	Relatief	1,50
TP-0156	de Slingeweg 10 Winterswijk Brinkheurne	248259,98	441124,33	0,00	Relatief	1,50
TP-0157	de Slingeweg 18 Winterswijk Brinkheurne	247771,39	441280,26	0,00	Relatief	1,50
TP-0158	de Slingeweg 18 Winterswijk Brinkheurne	247769,97	441286,06	0,00	Relatief	1,50
TP-0159	de Slingeweg 18 Winterswijk Brinkheurne	247769,65	441291,04	0,00	Relatief	1,50
TP-0160	de Slingeweg 18 Winterswijk Brinkheurne	247768,05	441294,14	0,00	Relatief	1,50
TP-0161	de Slingeweg 18 Winterswijk Brinkheurne	247766,08	441297,21	0,00	Relatief	1,50
TP-0162	de Slingeweg 18 Winterswijk Brinkheurne	247764,80	441301,96	0,00	Relatief	1,50
TP-0163	de Slingeweg 18 Winterswijk Brinkheurne	247776,73	441299,42	0,00	Relatief	1,50
TP-0164	de Slingeweg 18 Winterswijk Brinkheurne	247784,37	441289,11	0,00	Relatief	1,50
TP-0165	de Slingeweg 18 Winterswijk Brinkheurne	247780,36	441285,22	0,00	Relatief	1,50
TP-0166	de Slingeweg 18 Winterswijk Brinkheurne	247777,06	441282,20	0,00	Relatief	1,50
TP-0167	Maalderij 5 Winterswijk Brinkheurne	248612,27	441375,17	0,00	Relatief	1,50
TP-0168	Maalderij 5 Winterswijk Brinkheurne	248610,83	441365,82	0,00	Relatief	1,50
TP-0169	Maalderij 5 Winterswijk Brinkheurne	248617,06	441365,35	0,00	Relatief	1,50
TP-0170	Maalderij 5 Winterswijk Brinkheurne	248607,20	441371,86	0,00	Relatief	1,50
TP-0171	Maalderij 5 Winterswijk Brinkheurne	248607,36	441374,96	0,00	Relatief	1,50
TP-0172	Maalderij 5 Winterswijk Brinkheurne	248607,29	441378,09	0,00	Relatief	1,50
TP-0173	Maalderij 5 Winterswijk Brinkheurne	248611,08	441378,36	0,00	Relatief	1,50
TP-0174	Kottenseweg 114b Winterswijk Brinkheurne	247834,20	441638,23	0,00	Relatief	1,50
TP-0175	Kottenseweg 114b Winterswijk Brinkheurne	247829,19	441640,94	0,00	Relatief	1,50
TP-0176	Kottenseweg 114b Winterswijk Brinkheurne	247823,16	441640,04	0,00	Relatief	1,50
TP-0177	Kottenseweg 114b Winterswijk Brinkheurne	247820,48	441645,16	0,00	Relatief	1,50
TP-0178	Kottenseweg 114b Winterswijk Brinkheurne	247824,67	441649,14	0,00	Relatief	1,50
TP-0179	Kottenseweg 114b Winterswijk Brinkheurne	247827,84	441646,95	0,00	Relatief	1,50
TP-0180	Kottenseweg 114b Winterswijk Brinkheurne	247829,90	441645,15	0,00	Relatief	1,50
TP-0181	Kottenseweg 114b Winterswijk Brinkheurne	247832,42	441646,18	0,00	Relatief	1,50
TP-0182	Kottenseweg 114b Winterswijk Brinkheurne	247837,79	441646,95	0,00	Relatief	1,50
TP-0183	Kottenseweg 114b Winterswijk Brinkheurne	247842,28	441642,56	0,00	Relatief	1,50
TP-0184	Kottenseweg 114b Winterswijk Brinkheurne	247839,51	441639,37	0,00	Relatief	1,50
TP-0185	Maalderij 3 Winterswijk Brinkheurne	248590,97	441357,90	0,00	Relatief	1,50
TP-0186	Maalderij 3 Winterswijk Brinkheurne	248590,26	441360,71	0,00	Relatief	1,50
TP-0187	Maalderij 3 Winterswijk Brinkheurne	248589,71	441364,10	0,00	Relatief	1,50
TP-0188	Maalderij 3 Winterswijk Brinkheurne	248593,05	441364,87	0,00	Relatief	1,50
TP-0189	Maalderij 3 Winterswijk Brinkheurne	248598,65	441361,26	0,00	Relatief	1,50
TP-0190	Maalderij 3 Winterswijk Brinkheurne	248604,08	441357,64	0,00	Relatief	1,50
TP-0191	Maalderij 3 Winterswijk Brinkheurne	248603,38	441352,59	0,00	Relatief	1,50
TP-0192	Maalderij 3 Winterswijk Brinkheurne	248599,23	441349,83	0,00	Relatief	1,50
TP-0193	Maalderij 3 Winterswijk Brinkheurne	248594,58	441351,49	0,00	Relatief	1,50
TP-0194	Maalderij 3 Winterswijk Brinkheurne	248591,45	441355,02	0,00	Relatief	1,50

Model: 220728-AO de Zonnebloem IBS  
07-22-rev00 - 478436-AO de Zonnebloem  
Groep: (hoofdgroep)  
Lijst van Toetspunten, voor rekenmethode Industrielawaai - HMRI, industrie

Naam	Hoogte B	Hoogte C	Hoogte D	Hoogte E	Hoogte F	Gevel
TP-0127	5,00	--	--	--	--	Ja
TP-0128	5,00	--	--	--	--	Ja
TP-0129	5,00	--	--	--	--	Ja
TP-0130	5,00	--	--	--	--	Ja
TP-0131	5,00	--	--	--	--	Ja
TP-0132	5,00	--	--	--	--	Ja
TP-0133	5,00	--	--	--	--	Ja
TP-0134	5,00	--	--	--	--	Ja
TP-0135	5,00	--	--	--	--	Ja
TP-0136	5,00	--	--	--	--	Ja
TP-0137	5,00	--	--	--	--	Ja
TP-0138	5,00	--	--	--	--	Ja
TP-0139	5,00	--	--	--	--	Ja
TP-0140	5,00	--	--	--	--	Ja
TP-0141	5,00	--	--	--	--	Ja
TP-0142	5,00	--	--	--	--	Ja
TP-0143	5,00	--	--	--	--	Ja
TP-0144	5,00	--	--	--	--	Ja
TP-0145	5,00	--	--	--	--	Ja
TP-0146	5,00	--	--	--	--	Ja
TP-0147	5,00	--	--	--	--	Ja
TP-0153	5,00	--	--	--	--	Ja
TP-0154	5,00	--	--	--	--	Ja
TP-0155	5,00	--	--	--	--	Ja
TP-0156	5,00	--	--	--	--	Ja
TP-0157	5,00	--	--	--	--	Ja
TP-0158	5,00	--	--	--	--	Ja
TP-0159	5,00	--	--	--	--	Ja
TP-0160	5,00	--	--	--	--	Ja
TP-0161	5,00	--	--	--	--	Ja
TP-0162	5,00	--	--	--	--	Ja
TP-0163	5,00	--	--	--	--	Ja
TP-0164	5,00	--	--	--	--	Ja
TP-0165	5,00	--	--	--	--	Ja
TP-0166	5,00	--	--	--	--	Ja
TP-0167	5,00	--	--	--	--	Ja
TP-0168	5,00	--	--	--	--	Ja
TP-0169	5,00	--	--	--	--	Ja
TP-0170	5,00	--	--	--	--	Ja
TP-0171	5,00	--	--	--	--	Ja
TP-0172	5,00	--	--	--	--	Ja
TP-0173	5,00	--	--	--	--	Ja
TP-0174	--	--	--	--	--	Ja
TP-0175	--	--	--	--	--	Ja
TP-0176	--	--	--	--	--	Ja
TP-0177	--	--	--	--	--	Ja
TP-0178	--	--	--	--	--	Ja
TP-0179	--	--	--	--	--	Ja
TP-0180	--	--	--	--	--	Ja
TP-0181	--	--	--	--	--	Ja
TP-0182	--	--	--	--	--	Ja
TP-0183	--	--	--	--	--	Ja
TP-0184	--	--	--	--	--	Ja
TP-0185	5,00	--	--	--	--	Ja
TP-0186	5,00	--	--	--	--	Ja
TP-0187	5,00	--	--	--	--	Ja
TP-0188	5,00	--	--	--	--	Ja
TP-0189	5,00	--	--	--	--	Ja
TP-0190	5,00	--	--	--	--	Ja
TP-0191	5,00	--	--	--	--	Ja
TP-0192	5,00	--	--	--	--	Ja
TP-0193	5,00	--	--	--	--	Ja
TP-0194	5,00	--	--	--	--	Ja

Model: 220728-AO de Zonnebloem IBS  
 07-22-rev00 - 478436-AO de Zonnebloem  
 Groep: (hoofdgroep)  
 Lijst van Toetspunten, voor rekenmethode Industrielawaai - HMRI, industrie

Naam	Omschr.	X	Y	Maaiveld	Hdef.	Hoogte A
TP-0195	Maalderij 9 Winterswijk Brinkheurne	248628,02	441397,22	0,00	Relatief	1,50
TP-0196	Maalderij 9 Winterswijk Brinkheurne	248628,93	441402,45	0,00	Relatief	1,50
TP-0197	Maalderij 9 Winterswijk Brinkheurne	248635,33	441400,88	0,00	Relatief	1,50
TP-0198	Maalderij 9 Winterswijk Brinkheurne	248637,29	441393,18	0,00	Relatief	1,50
TP-0199	Maalderij 9 Winterswijk Brinkheurne	248630,57	441388,57	0,00	Relatief	1,50
TP-0200	Maalderij 9 Winterswijk Brinkheurne	248626,03	441388,45	0,00	Relatief	1,50
TP-0201	Maalderij 9 Winterswijk Brinkheurne	248624,85	441393,01	0,00	Relatief	1,50
TP-0202	Maalderij 1 Winterswijk Brinkheurne	248649,71	441326,35	0,00	Relatief	1,50
TP-0203	Maalderij 1 Winterswijk Brinkheurne	248644,21	441325,14	0,00	Relatief	1,50
TP-0204	Maalderij 1 Winterswijk Brinkheurne	248638,08	441327,75	0,00	Relatief	1,50
TP-0205	Maalderij 1 Winterswijk Brinkheurne	248634,77	441332,20	0,00	Relatief	1,50
TP-0206	Maalderij 1 Winterswijk Brinkheurne	248634,80	441336,80	0,00	Relatief	1,50
TP-0207	Maalderij 1 Winterswijk Brinkheurne	248644,48	441334,85	0,00	Relatief	1,50
TP-0208	Recreatiepark Het Winkel	248120,74	441406,47	0,00	Relatief	1,50
TP-0209	Recreatiepark Het Winkel	248117,34	441398,56	0,00	Relatief	1,50
TP-0210	Recreatiepark Het Winkel	248106,76	441382,01	0,00	Relatief	1,50
TP-0211	Recreatiepark Het Winkel	248017,75	441432,47	0,00	Relatief	1,50
TP-0212	Recreatiepark Het Winkel	248026,81	441428,39	0,00	Relatief	1,50
TP-0213	Recreatiepark Het Winkel	248004,16	441435,37	0,00	Relatief	1,50

---

Model: 220728-AO de Zonnebloem IBS  
07-22-rev00 - 478436-AO de Zonnebloem  
Groep: (hoofdgroep)  
Lijst van Toetspunten, voor rekenmethode Industrielawaai - HMRI, industrie

Naam	Hoogte B	Hoogte C	Hoogte D	Hoogte E	Hoogte F	Gevel
TP-0195	5,00	--	--	--	--	Ja
TP-0196	5,00	--	--	--	--	Ja
TP-0197	5,00	--	--	--	--	Ja
TP-0198	5,00	--	--	--	--	Ja
TP-0199	5,00	--	--	--	--	Ja
TP-0200	5,00	--	--	--	--	Ja
TP-0201	5,00	--	--	--	--	Ja
TP-0202	5,00	--	--	--	--	Ja
TP-0203	5,00	--	--	--	--	Ja
TP-0204	5,00	--	--	--	--	Ja
TP-0205	5,00	--	--	--	--	Ja
TP-0206	5,00	--	--	--	--	Ja
TP-0207	5,00	--	--	--	--	Ja
TP-0208	--	--	--	--	--	Ja
TP-0209	--	--	--	--	--	Ja
TP-0210	--	--	--	--	--	Ja
TP-0211	--	--	--	--	--	Ja
TP-0212	--	--	--	--	--	Ja
TP-0213	--	--	--	--	--	Ja

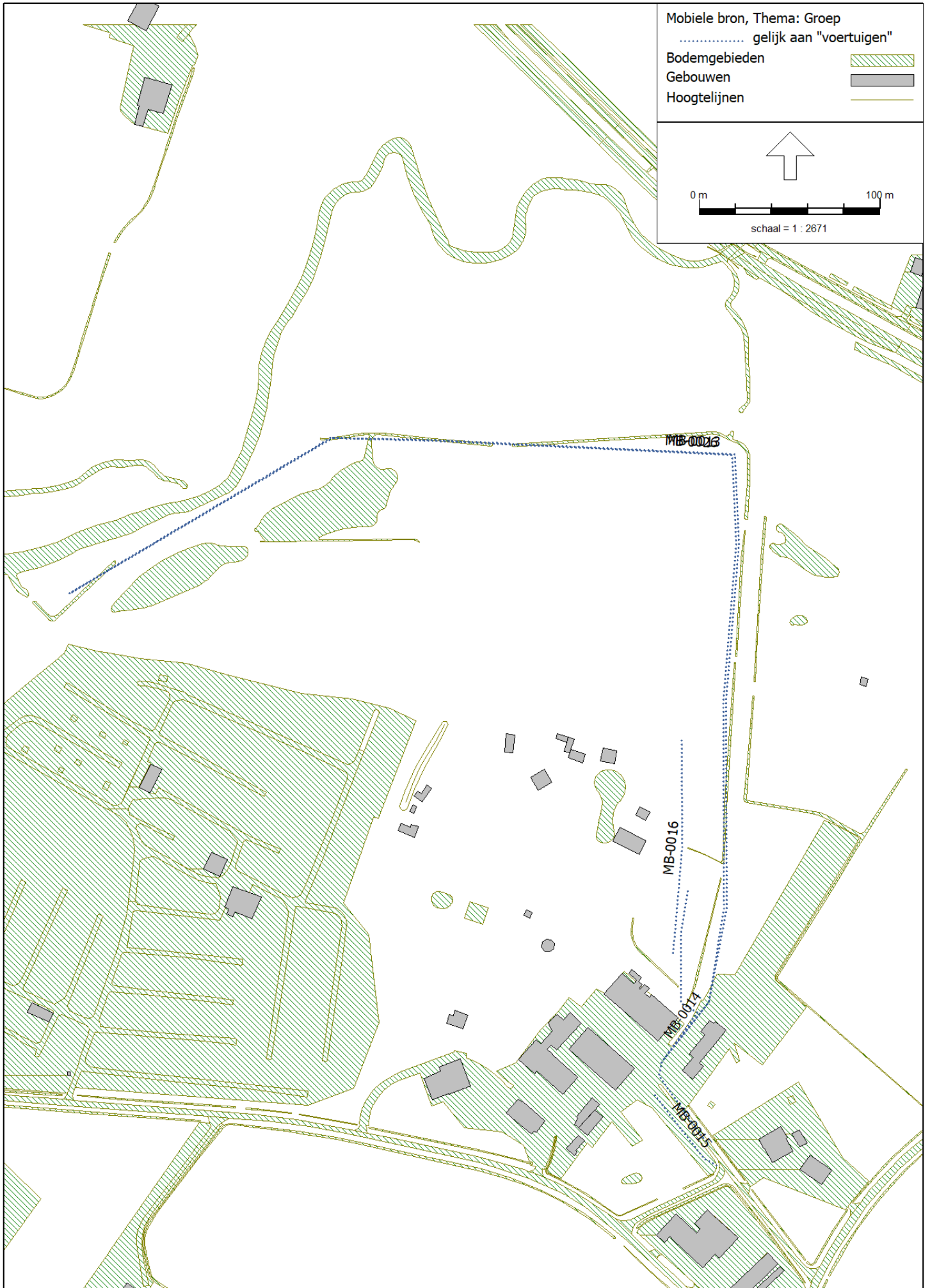

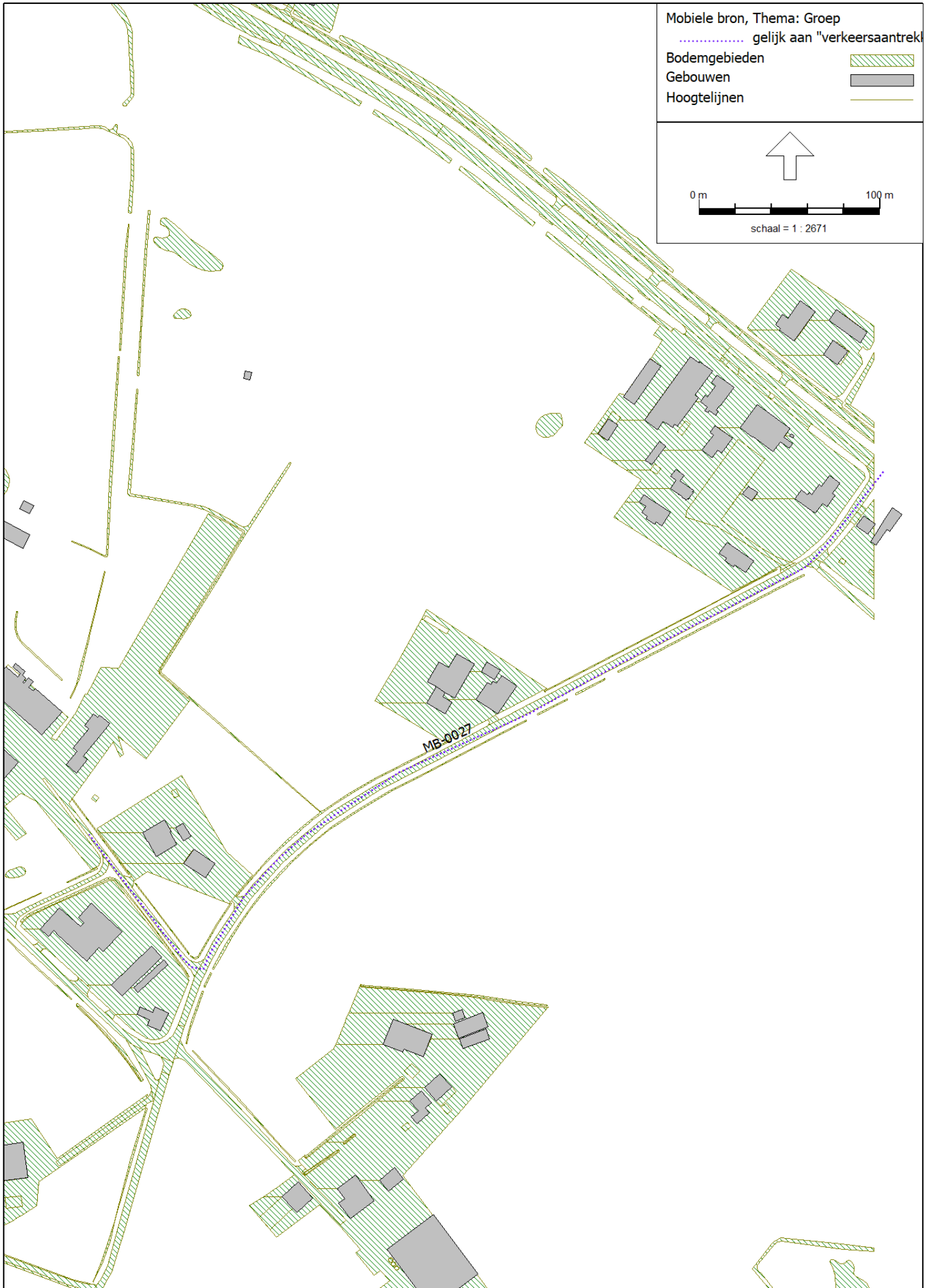



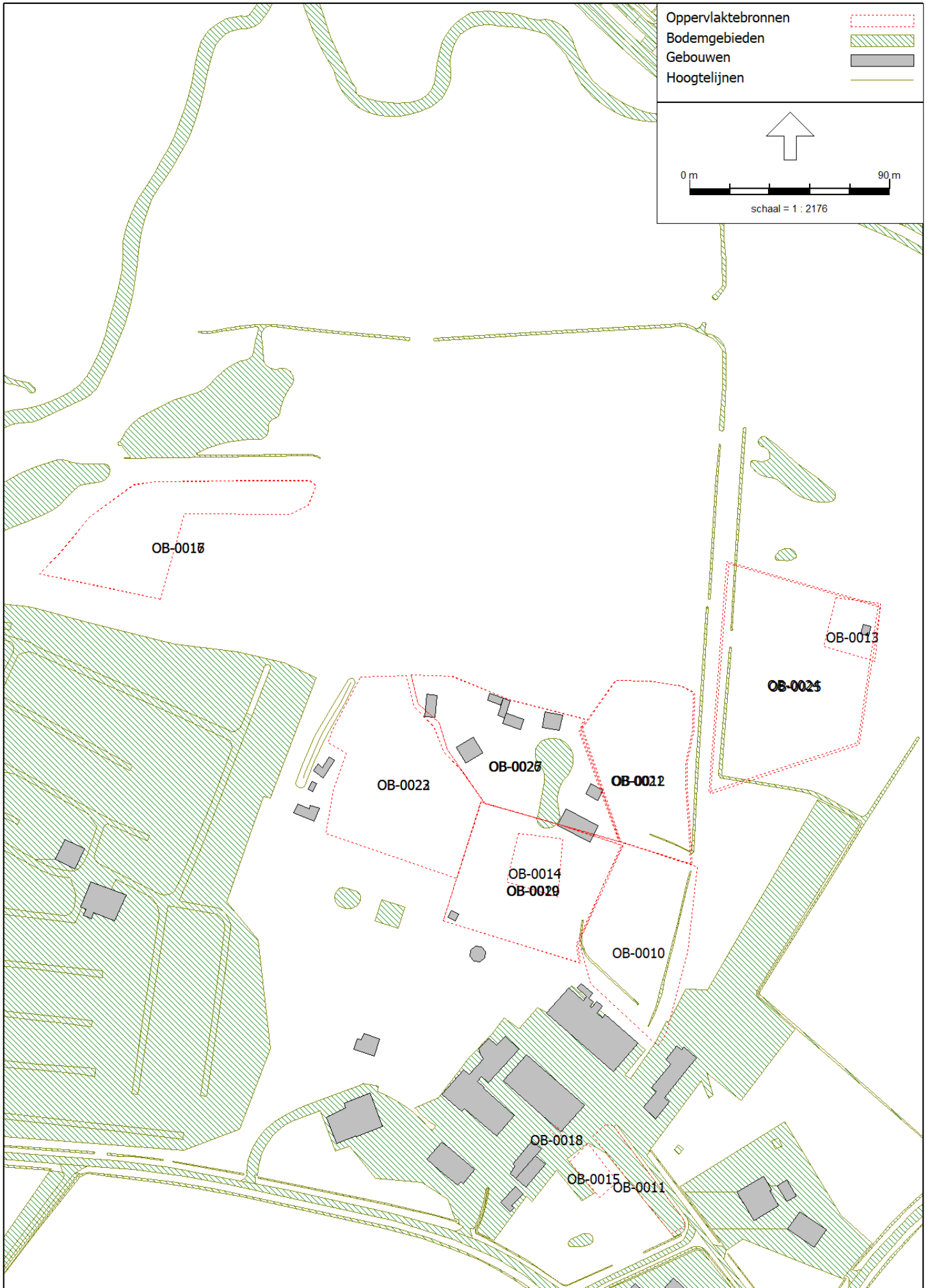

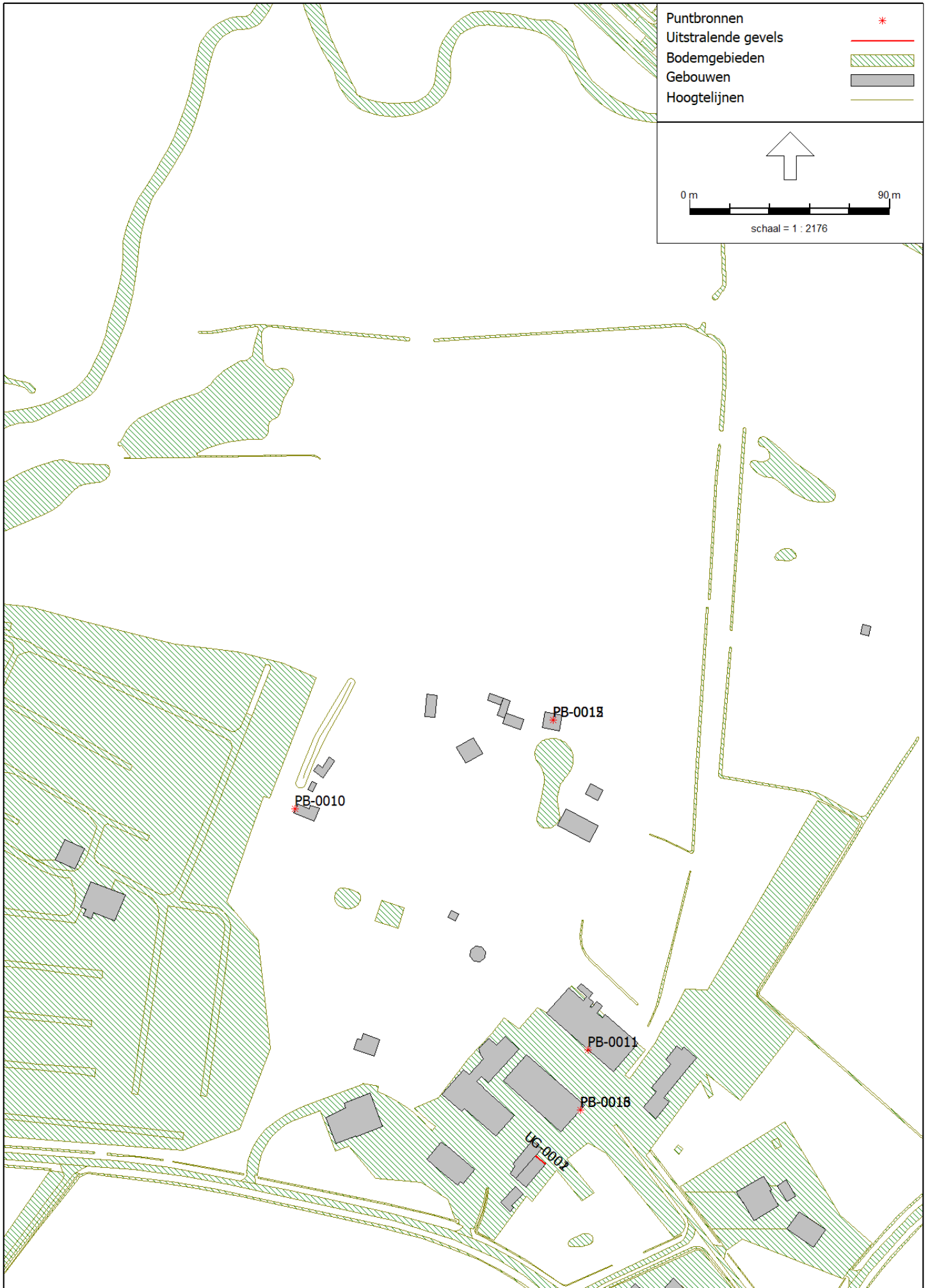

**Bijlage 3 Langetijdgemiddelde  
beoordelingsniveau | RBS | Goede ruimtelijke  
ordening**

Rapport: Resultatentabel  
 Model: 220728-AO De Zonnebloem RBS  
 LAeq totaalresultaten voor toetspunten  
 Groep: LAr:LT  
 Groepsreductie: Nee

Naam									
Toetspunt	Omschrijving	X	Y	Hoogte	Dag	Avond	Nacht	Etmaal	
TP-0213_A	Recreatiepark Het Winkel	248004,16	441435,37	1,50	45,36	30,50	21,76	45,36	
TP-0212_A	Recreatiepark Het Winkel	248026,81	441428,39	1,50	45,98	31,80	22,15	45,98	
TP-0211_A	Recreatiepark Het Winkel	248017,75	441432,47	1,50	46,40	31,21	21,87	46,40	
TP-0210_A	Recreatiepark Het Winkel	248106,76	441382,01	1,50	42,44	40,29	30,60	45,29	
TP-0209_A	Recreatiepark Het Winkel	248117,34	441398,56	1,50	44,06	42,37	25,14	47,37	
TP-0208_A	Recreatiepark Het Winkel	248120,74	441406,47	1,50	44,22	42,46	23,07	47,46	
TP-0207_B	Maalderij 1 Winterswijk Brinkheurne	248644,48	441334,85	5,00	22,70	10,82	-1,37	22,70	
TP-0207_A	Maalderij 1 Winterswijk Brinkheurne	248644,48	441334,85	1,50	17,85	7,06	-3,13	17,85	
TP-0206_B	Maalderij 1 Winterswijk Brinkheurne	248634,80	441336,80	5,00	29,87	23,69	15,24	29,87	
TP-0206_A	Maalderij 1 Winterswijk Brinkheurne	248634,80	441336,80	1,50	28,91	24,05	14,54	29,05	
TP-0205_B	Maalderij 1 Winterswijk Brinkheurne	248634,77	441332,20	5,00	30,34	25,36	15,28	30,36	
TP-0205_A	Maalderij 1 Winterswijk Brinkheurne	248634,77	441332,20	1,50	29,77	25,22	14,39	30,22	
TP-0204_B	Maalderij 1 Winterswijk Brinkheurne	248638,08	441327,75	5,00	29,04	23,57	15,21	29,04	
TP-0204_A	Maalderij 1 Winterswijk Brinkheurne	248638,08	441327,75	1,50	28,19	23,28	14,25	28,28	
TP-0203_B	Maalderij 1 Winterswijk Brinkheurne	248644,21	441325,14	5,00	28,76	23,36	15,09	28,76	
TP-0203_A	Maalderij 1 Winterswijk Brinkheurne	248644,21	441325,14	1,50	27,92	23,14	14,19	28,14	
TP-0202_B	Maalderij 1 Winterswijk Brinkheurne	248649,71	441326,35	5,00	14,77	6,18	-1,39	14,77	
TP-0202_A	Maalderij 1 Winterswijk Brinkheurne	248649,71	441326,35	1,50	13,09	5,60	-1,65	13,09	
TP-0201_B	Maalderij 9 Winterswijk Brinkheurne	248624,85	441393,01	5,00	30,39	24,37	14,95	30,39	
TP-0201_A	Maalderij 9 Winterswijk Brinkheurne	248624,85	441393,01	1,50	29,11	21,16	15,11	29,11	
TP-0200_B	Maalderij 9 Winterswijk Brinkheurne	248626,03	441388,45	5,00	29,16	23,74	14,97	29,16	
TP-0200_A	Maalderij 9 Winterswijk Brinkheurne	248626,03	441388,45	1,50	29,04	23,48	15,16	29,04	
TP-0199_B	Maalderij 9 Winterswijk Brinkheurne	248630,57	441388,57	5,00	12,07	6,58	-3,57	12,07	
TP-0199_A	Maalderij 9 Winterswijk Brinkheurne	248630,57	441388,57	1,50	12,70	8,39	-2,18	13,39	
TP-0198_B	Maalderij 9 Winterswijk Brinkheurne	248637,29	441393,18	5,00	14,09	6,13	-0,47	14,09	
TP-0198_A	Maalderij 9 Winterswijk Brinkheurne	248637,29	441393,18	1,50	14,14	6,06	-0,74	14,14	
TP-0197_B	Maalderij 9 Winterswijk Brinkheurne	248635,33	441400,88	5,00	12,92	5,03	-3,04	12,92	
TP-0197_A	Maalderij 9 Winterswijk Brinkheurne	248635,33	441400,88	1,50	12,04	4,87	-3,49	12,04	
TP-0196_B	Maalderij 9 Winterswijk Brinkheurne	248628,93	441402,45	5,00	30,45	24,33	14,92	30,45	
TP-0196_A	Maalderij 9 Winterswijk Brinkheurne	248628,93	441402,45	1,50	29,94	23,80	14,78	29,94	
TP-0195_B	Maalderij 9 Winterswijk Brinkheurne	248628,02	441397,22	5,00	31,04	25,24	14,96	31,04	
TP-0195_A	Maalderij 9 Winterswijk Brinkheurne	248628,02	441397,22	1,50	30,38	24,15	15,31	30,38	
TP-0194_B	Maalderij 3 Winterswijk Brinkheurne	248591,45	441355,02	5,00	30,48	25,13	16,09	30,48	
TP-0194_A	Maalderij 3 Winterswijk Brinkheurne	248591,45	441355,02	1,50	29,41	24,69	14,95	29,69	
TP-0193_B	Maalderij 3 Winterswijk Brinkheurne	248594,58	441351,49	5,00	30,04	24,80	16,03	30,04	
TP-0193_A	Maalderij 3 Winterswijk Brinkheurne	248594,58	441351,49	1,50	28,90	24,36	14,84	29,36	
TP-0192_B	Maalderij 3 Winterswijk Brinkheurne	248599,23	441349,83	5,00	28,04	22,94	15,93	28,04	
TP-0192_A	Maalderij 3 Winterswijk Brinkheurne	248599,23	441349,83	1,50	26,62	22,45	14,79	27,45	
TP-0191_B	Maalderij 3 Winterswijk Brinkheurne	248603,38	441352,59	5,00	15,74	6,57	-0,67	15,74	
TP-0191_A	Maalderij 3 Winterswijk Brinkheurne	248603,38	441352,59	1,50	16,16	7,20	-0,83	16,16	
TP-0190_B	Maalderij 3 Winterswijk Brinkheurne	248604,08	441357,64	5,00	19,05	6,39	-2,70	19,05	
TP-0190_A	Maalderij 3 Winterswijk Brinkheurne	248604,08	441357,64	1,50	22,47	19,07	-2,57	24,07	
TP-0189_B	Maalderij 3 Winterswijk Brinkheurne	248598,65	441361,26	5,00	13,22	5,57	-2,96	13,22	
TP-0189_A	Maalderij 3 Winterswijk Brinkheurne	248598,65	441361,26	1,50	19,21	15,98	-3,22	20,98	
TP-0188_B	Maalderij 3 Winterswijk Brinkheurne	248593,05	441364,87	5,00	16,11	7,83	-0,92	16,11	
TP-0188_A	Maalderij 3 Winterswijk Brinkheurne	248593,05	441364,87	1,50	17,80	13,76	0,91	18,76	
TP-0187_B	Maalderij 3 Winterswijk Brinkheurne	248589,71	441364,10	5,00	30,10	24,85	16,00	30,10	
TP-0187_A	Maalderij 3 Winterswijk Brinkheurne	248589,71	441364,10	1,50	30,39	24,50	14,86	30,39	
TP-0186_B	Maalderij 3 Winterswijk Brinkheurne	248590,26	441360,71	5,00	32,30	26,97	16,12	32,30	
TP-0186_A	Maalderij 3 Winterswijk Brinkheurne	248590,26	441360,71	1,50	31,22	26,53	15,09	31,53	
TP-0185_B	Maalderij 3 Winterswijk Brinkheurne	248590,97	441357,90	5,00	32,19	26,99	16,13	32,19	
TP-0185_A	Maalderij 3 Winterswijk Brinkheurne	248590,97	441357,90	1,50	31,08	26,56	15,09	31,56	
TP-0184_A	Kottenseweg 114b Winterswijk Brinkheurne	247839,51	441639,37	1,50	30,51	22,76	8,49	30,51	
TP-0183_A	Kottenseweg 114b Winterswijk Brinkheurne	247842,28	441642,56	1,50	28,15	20,19	5,39	28,15	
TP-0182_A	Kottenseweg 114b Winterswijk Brinkheurne	247837,79	441646,95	1,50	14,96	5,14	-7,92	14,96	
TP-0181_A	Kottenseweg 114b Winterswijk Brinkheurne	247832,42	441646,18	1,50	12,14	4,97	-8,74	12,14	
TP-0180_A	Kottenseweg 114b Winterswijk Brinkheurne	247829,90	441645,15	1,50	11,37	4,37	-9,62	11,37	
TP-0179_A	Kottenseweg 114b Winterswijk Brinkheurne	247827,84	441646,95	1,50	11,84	4,43	-7,51	11,84	
TP-0178_A	Kottenseweg 114b Winterswijk Brinkheurne	247824,67	441649,14	1,50	13,76	5,55	-2,07	13,76	

Alle getoonde dB-waarden zijn A-gewogen

Rapport: Resultatentabel  
 Model: 220728-AO De Zonnebloem RBS  
 LAeq totaalresultaten voor toetspunten  
 Groep: LAr:LT  
 Groepsreductie: Nee

Naam										
Toetspunt	Omschrijving	X	Y	Hoogte	Dag	Avond	Nacht	Etmaal		
TP-0177_A	Kottenseweg 114b Winterswijk Brinkheurne	247820,48	441645,16	1,50	16,91	7,09	-0,19	16,91		
TP-0176_A	Kottenseweg 114b Winterswijk Brinkheurne	247823,16	441640,04	1,50	30,58	22,98	10,40	30,58		
TP-0175_A	Kottenseweg 114b Winterswijk Brinkheurne	247829,19	441640,94	1,50	26,75	19,44	6,34	26,75		
TP-0174_A	Kottenseweg 114b Winterswijk Brinkheurne	247834,20	441638,23	1,50	29,54	21,18	6,50	29,54		
TP-0173_B	Maalderij 5 Winterswijk Brinkheurne	248611,08	441378,36	5,00	14,00	6,50	-2,14	14,00		
TP-0173_A	Maalderij 5 Winterswijk Brinkheurne	248611,08	441378,36	1,50	17,72	13,16	-2,19	18,16		
TP-0172_B	Maalderij 5 Winterswijk Brinkheurne	248607,29	441378,09	5,00	29,73	24,29	15,44	29,73		
TP-0172_A	Maalderij 5 Winterswijk Brinkheurne	248607,29	441378,09	1,50	29,03	24,12	14,74	29,12		
TP-0171_B	Maalderij 5 Winterswijk Brinkheurne	248607,36	441374,96	5,00	31,22	26,31	15,52	31,31		
TP-0171_A	Maalderij 5 Winterswijk Brinkheurne	248607,36	441374,96	1,50	30,67	26,08	14,95	31,08		
TP-0170_B	Maalderij 5 Winterswijk Brinkheurne	248607,20	441371,86	5,00	29,73	25,34	9,81	30,34		
TP-0170_A	Maalderij 5 Winterswijk Brinkheurne	248607,20	441371,86	1,50	29,50	25,20	9,60	30,20		
TP-0169_B	Maalderij 5 Winterswijk Brinkheurne	248617,06	441365,35	5,00	22,78	16,74	1,43	22,78		
TP-0169_A	Maalderij 5 Winterswijk Brinkheurne	248617,06	441365,35	1,50	22,36	16,69	-0,32	22,36		
TP-0168_B	Maalderij 5 Winterswijk Brinkheurne	248610,83	441365,82	5,00	25,74	19,76	0,95	25,74		
TP-0168_A	Maalderij 5 Winterswijk Brinkheurne	248610,83	441365,82	1,50	25,35	19,62	-0,63	25,35		
TP-0167_B	Maalderij 5 Winterswijk Brinkheurne	248612,27	441375,17	5,00	11,23	5,48	-3,53	11,23		
TP-0167_A	Maalderij 5 Winterswijk Brinkheurne	248612,27	441375,17	1,50	11,29	5,40	-3,63	11,29		
TP-0166_B	de Slingeweg 18 Winterswijk Brinkheurne	247777,06	441282,20	5,00	25,18	21,91	9,55	26,91		
TP-0166_A	de Slingeweg 18 Winterswijk Brinkheurne	247777,06	441282,20	1,50	24,16	21,27	7,13	26,27		
TP-0165_B	de Slingeweg 18 Winterswijk Brinkheurne	247780,36	441285,22	5,00	9,23	3,22	-5,93	9,23		
TP-0165_A	de Slingeweg 18 Winterswijk Brinkheurne	247780,36	441285,22	1,50	7,80	2,10	-9,49	7,80		
TP-0164_B	de Slingeweg 18 Winterswijk Brinkheurne	247784,37	441289,11	5,00	25,90	22,19	10,33	27,19		
TP-0164_A	de Slingeweg 18 Winterswijk Brinkheurne	247784,37	441289,11	1,50	24,35	21,53	8,03	26,53		
TP-0163_B	de Slingeweg 18 Winterswijk Brinkheurne	247776,73	441299,42	5,00	21,90	17,21	10,10	22,21		
TP-0163_A	de Slingeweg 18 Winterswijk Brinkheurne	247776,73	441299,42	1,50	15,61	9,23	3,48	15,61		
TP-0162_B	de Slingeweg 18 Winterswijk Brinkheurne	247764,80	441301,96	5,00	11,31	3,78	-3,82	11,31		
TP-0162_A	de Slingeweg 18 Winterswijk Brinkheurne	247764,80	441301,96	1,50	13,05	6,47	-2,10	13,05		
TP-0161_B	de Slingeweg 18 Winterswijk Brinkheurne	247766,08	441297,21	5,00	9,36	3,27	-4,82	9,36		
TP-0161_A	de Slingeweg 18 Winterswijk Brinkheurne	247766,08	441297,21	1,50	8,02	2,17	-7,97	8,02		
TP-0160_B	de Slingeweg 18 Winterswijk Brinkheurne	247768,05	441294,14	5,00	9,26	3,12	-5,52	9,26		
TP-0160_A	de Slingeweg 18 Winterswijk Brinkheurne	247768,05	441294,14	1,50	8,70	2,31	-8,38	8,70		
TP-0159_B	de Slingeweg 18 Winterswijk Brinkheurne	247769,65	441291,04	5,00	9,24	3,19	-5,41	9,24		
TP-0159_A	de Slingeweg 18 Winterswijk Brinkheurne	247769,65	441291,04	1,50	7,95	2,19	-8,63	7,95		
TP-0158_B	de Slingeweg 18 Winterswijk Brinkheurne	247769,97	441286,06	5,00	14,45	9,75	5,17	15,17		
TP-0158_A	de Slingeweg 18 Winterswijk Brinkheurne	247769,97	441286,06	1,50	9,63	5,30	-4,78	10,30		
TP-0157_B	de Slingeweg 18 Winterswijk Brinkheurne	247771,39	441280,26	5,00	11,24	5,08	-2,40	11,24		
TP-0157_A	de Slingeweg 18 Winterswijk Brinkheurne	247771,39	441280,26	1,50	10,10	4,33	-3,71	10,10		
TP-0156_B	de Slingeweg 10 Winterswijk Brinkheurne	248259,98	441124,33	5,00	28,06	18,99	16,14	28,06		
TP-0156_A	de Slingeweg 10 Winterswijk Brinkheurne	248259,98	441124,33	1,50	26,12	17,20	14,62	26,12		
TP-0155_B	de Slingeweg 10 Winterswijk Brinkheurne	248263,87	441123,97	5,00	23,75	17,03	13,78	23,78		
TP-0155_A	de Slingeweg 10 Winterswijk Brinkheurne	248263,87	441123,97	1,50	23,09	15,63	12,17	23,09		
TP-0154_B	de Slingeweg 10 Winterswijk Brinkheurne	248275,03	441116,06	5,00	22,06	15,81	12,72	22,72		
TP-0154_A	de Slingeweg 10 Winterswijk Brinkheurne	248275,03	441116,06	1,50	20,23	14,96	11,49	21,49		
TP-0153_B	de Slingeweg 10 Winterswijk Brinkheurne	248286,93	441112,20	5,00	20,76	15,34	12,17	22,17		
TP-0153_A	de Slingeweg 10 Winterswijk Brinkheurne	248286,93	441112,20	1,50	27,40	24,02	14,93	29,02		
TP-0147_B	de Slingeweg 10 Winterswijk Brinkheurne	248274,41	441133,04	5,00	43,14	37,08	33,41	43,41		
TP-0147_A	de Slingeweg 10 Winterswijk Brinkheurne	248274,41	441133,04	1,50	40,38	34,68	31,71	41,71		
TP-0146_B	de Slingeweg 10 Winterswijk Brinkheurne	248263,17	441132,39	5,00	42,90	36,17	33,48	43,48		
TP-0146_A	de Slingeweg 10 Winterswijk Brinkheurne	248263,17	441132,39	1,50	39,94	33,46	31,53	41,53		
TP-0145_B	de Slingeweg 28 Winterswijk Brinkheurne	247805,35	441430,30	5,00	12,08	6,54	2,67	12,67		
TP-0145_A	de Slingeweg 28 Winterswijk Brinkheurne	247805,35	441430,30	1,50	11,60	7,60	2,56	12,60		
TP-0144_B	de Slingeweg 28 Winterswijk Brinkheurne	247808,66	441425,06	5,00	14,32	9,82	6,89	16,89		
TP-0144_A	de Slingeweg 28 Winterswijk Brinkheurne	247808,66	441425,06	1,50	13,60	9,64	7,11	17,11		
TP-0143_B	de Slingeweg 28 Winterswijk Brinkheurne	247814,97	441427,59	5,00	30,26	24,07	17,79	30,26		
TP-0143_A	de Slingeweg 28 Winterswijk Brinkheurne	247814,97	441427,59	1,50	29,68	23,78	17,35	29,68		
TP-0142_B	de Slingeweg 28 Winterswijk Brinkheurne	247816,01	441435,24	5,00	30,28	23,97	17,62	30,28		
TP-0142_A	de Slingeweg 28 Winterswijk Brinkheurne	247816,01	441435,24	1,50	29,51	23,40	16,60	29,51		
TP-0141_B	de Slingeweg 28 Winterswijk Brinkheurne	247810,31	441435,94	5,00	12,03	6,01	1,44	12,03		

Alle getoonde dB-waarden zijn A-gewogen

Rapport: Resultatentabel  
 Model: 220728-AO De Zonnebloem RBS  
 LAeq totaalresultaten voor toetspunten  
 Groep: LAr:LT  
 Groepsreductie: Nee

Naam	Omschrijving	X	Y	Hoogte	Dag	Avond	Nacht	Etmaal
TP-0141_A	de Slingeweg 28 Winterswijk Brinkheurne	247810,31	441435,94	1,50	15,91	13,42	12,40	22,40
TP-0140_B	de Slingeweg 28 Winterswijk Brinkheurne	247807,00	441434,60	5,00	15,42	8,72	4,41	15,42
TP-0140_A	de Slingeweg 28 Winterswijk Brinkheurne	247807,00	441434,60	1,50	20,85	20,00	13,69	25,00
TP-0139_B	de Slingeweg 28 Winterswijk Brinkheurne	247804,34	441434,23	5,00	14,06	6,11	1,74	14,06
TP-0139_A	de Slingeweg 28 Winterswijk Brinkheurne	247804,34	441434,23	1,50	24,59	21,79	13,18	26,79
TP-0138_B	de Slingeweg 26 Winterswijk Brinkheurne	247693,45	441322,29	5,00	10,27	4,57	-0,39	10,27
TP-0138_A	de Slingeweg 26 Winterswijk Brinkheurne	247693,45	441322,29	1,50	9,47	3,75	-1,25	9,47
TP-0137_B	de Slingeweg 26 Winterswijk Brinkheurne	247698,91	441323,69	5,00	25,91	20,29	11,18	25,91
TP-0137_A	de Slingeweg 26 Winterswijk Brinkheurne	247698,91	441323,69	1,50	16,05	10,39	5,38	16,05
TP-0136_B	de Slingeweg 26 Winterswijk Brinkheurne	247704,30	441331,21	5,00	24,81	20,57	12,02	25,57
TP-0136_A	de Slingeweg 26 Winterswijk Brinkheurne	247704,30	441331,21	1,50	15,68	7,61	1,22	15,68
TP-0135_B	de Slingeweg 26 Winterswijk Brinkheurne	247702,11	441338,65	5,00	25,73	20,01	13,78	25,73
TP-0135_A	de Slingeweg 26 Winterswijk Brinkheurne	247702,11	441338,65	1,50	18,44	7,10	3,98	18,44
TP-0134_B	de Slingeweg 26 Winterswijk Brinkheurne	247694,70	441336,01	5,00	8,01	2,25	-3,08	8,01
TP-0134_A	de Slingeweg 26 Winterswijk Brinkheurne	247694,70	441336,01	1,50	7,09	1,58	-4,51	7,09
TP-0133_B	de Slingeweg 26 Winterswijk Brinkheurne	247691,37	441327,42	5,00	7,44	1,48	-5,61	7,44
TP-0133_A	de Slingeweg 26 Winterswijk Brinkheurne	247691,37	441327,42	1,50	6,68	0,91	-7,27	6,68
TP-0132_B	de Slingeweg 1 Winterswijk Brinkheurne	248424,31	440976,48	5,00	28,73	25,35	21,83	31,83
TP-0132_A	de Slingeweg 1 Winterswijk Brinkheurne	248424,31	440976,48	1,50	27,92	25,13	21,33	31,33
TP-0131_B	de Slingeweg 1 Winterswijk Brinkheurne	248426,08	440970,73	5,00	24,80	18,79	15,66	25,66
TP-0131_A	de Slingeweg 1 Winterswijk Brinkheurne	248426,08	440970,73	1,50	25,42	21,11	15,58	26,11
TP-0130_B	de Slingeweg 1 Winterswijk Brinkheurne	248435,89	440971,48	5,00	25,54	21,91	16,54	26,91
TP-0130_A	de Slingeweg 1 Winterswijk Brinkheurne	248435,89	440971,48	1,50	22,74	17,50	7,96	22,74
TP-0129_B	de Slingeweg 1 Winterswijk Brinkheurne	248437,28	440983,57	5,00	27,68	25,14	21,80	31,80
TP-0129_A	de Slingeweg 1 Winterswijk Brinkheurne	248437,28	440983,57	1,50	28,63	26,31	22,73	32,73
TP-0128_B	de Slingeweg 1 Winterswijk Brinkheurne	248426,88	440986,90	5,00	29,47	25,75	22,10	32,10
TP-0128_A	de Slingeweg 1 Winterswijk Brinkheurne	248426,88	440986,90	1,50	28,05	25,17	21,36	31,36
TP-0127_B	de Slingeweg 1 Winterswijk Brinkheurne	248423,87	440980,29	5,00	26,46	18,40	5,09	26,46
TP-0127_A	de Slingeweg 1 Winterswijk Brinkheurne	248423,87	440980,29	1,50	24,02	17,82	2,50	24,02
TP-0126_B	Kottenseweg 101 Winterswijk Brinkheurne	248665,24	441458,78	5,00	27,98	21,72	9,29	27,98
TP-0126_A	Kottenseweg 101 Winterswijk Brinkheurne	248665,24	441458,78	1,50	25,31	20,55	0,02	25,55
TP-0125_B	Kottenseweg 101 Winterswijk Brinkheurne	248670,04	441453,73	5,00	27,63	21,69	9,86	27,63
TP-0125_A	Kottenseweg 101 Winterswijk Brinkheurne	248670,04	441453,73	1,50	24,41	18,67	0,79	24,41
TP-0124_B	Kottenseweg 101 Winterswijk Brinkheurne	248680,15	441458,94	5,00	12,10	3,68	-5,66	12,10
TP-0124_A	Kottenseweg 101 Winterswijk Brinkheurne	248680,15	441458,94	1,50	13,18	3,12	-6,84	13,18
TP-0123_B	Kottenseweg 101 Winterswijk Brinkheurne	248681,82	441470,19	5,00	10,94	3,03	-7,72	10,94
TP-0123_A	Kottenseweg 101 Winterswijk Brinkheurne	248681,82	441470,19	1,50	10,30	2,55	-8,90	10,30
TP-0122_B	Kottenseweg 101 Winterswijk Brinkheurne	248674,08	441468,30	5,00	24,93	20,65	-3,28	25,65
TP-0122_A	Kottenseweg 101 Winterswijk Brinkheurne	248674,08	441468,30	1,50	24,34	20,51	-8,35	25,51
TP-0121_B	Kottenseweg 101 Winterswijk Brinkheurne	248669,34	441464,51	5,00	9,43	2,47	-9,22	9,43
TP-0121_A	Kottenseweg 101 Winterswijk Brinkheurne	248669,34	441464,51	1,50	8,03	1,84	-10,81	8,03
TP-0120_B	Kottenseweg 101 Winterswijk Brinkheurne	248665,78	441462,72	5,00	27,70	21,65	8,78	27,70
TP-0120_A	Kottenseweg 101 Winterswijk Brinkheurne	248665,78	441462,72	1,50	24,98	20,79	0,47	25,79
TP-0119_B	de Slingeweg 2 Winterswijk Brinkheurne	248484,09	441255,34	5,00	24,74	16,95	-5,02	24,74
TP-0119_A	de Slingeweg 2 Winterswijk Brinkheurne	248484,09	441255,34	1,50	15,67	9,08	-13,44	15,67
TP-0118_B	de Slingeweg 2 Winterswijk Brinkheurne	248489,77	441259,08	5,00	16,38	9,27	-13,00	16,38
TP-0118_A	de Slingeweg 2 Winterswijk Brinkheurne	248489,77	441259,08	1,50	15,19	8,73	-14,64	15,19
TP-0117_B	de Slingeweg 2 Winterswijk Brinkheurne	248495,22	441268,36	5,00	15,91	9,75	2,06	15,91
TP-0117_A	de Slingeweg 2 Winterswijk Brinkheurne	248495,22	441268,36	1,50	17,55	12,39	1,63	17,55
TP-0116_B	de Slingeweg 2 Winterswijk Brinkheurne	248492,75	441275,43	5,00	23,83	17,75	3,32	23,83
TP-0116_A	de Slingeweg 2 Winterswijk Brinkheurne	248492,75	441275,43	1,50	24,63	18,37	2,53	24,63
TP-0115_B	de Slingeweg 2 Winterswijk Brinkheurne	248485,57	441274,46	5,00	30,99	27,95	6,67	32,95
TP-0115_A	de Slingeweg 2 Winterswijk Brinkheurne	248485,57	441274,46	1,50	30,40	27,67	2,12	32,67
TP-0114_B	de Slingeweg 2 Winterswijk Brinkheurne	248480,73	441272,34	5,00	24,44	19,72	2,01	24,72
TP-0114_A	de Slingeweg 2 Winterswijk Brinkheurne	248480,73	441272,34	1,50	24,09	19,38	1,06	24,38
TP-0113_B	de Slingeweg 2 Winterswijk Brinkheurne	248474,64	441268,48	5,00	34,55	29,44	21,14	34,55
TP-0113_A	de Slingeweg 2 Winterswijk Brinkheurne	248474,64	441268,48	1,50	33,79	28,95	20,24	33,95
TP-0112_B	de Slingeweg 2 Winterswijk Brinkheurne	248473,96	441261,45	5,00	36,30	30,70	6,28	36,30
TP-0112_A	de Slingeweg 2 Winterswijk Brinkheurne	248473,96	441261,45	1,50	35,72	30,36	5,68	35,72

Alle getoonde dB-waarden zijn A-gewogen



Rapport: Resultatentabel  
 Model: 220728-AO De Zonnebloem RBS  
 LAeq totaalresultaten voor toetspunten  
 Groep: LAr:LT  
 Groepsreductie: Nee

Naam									
Toetspunt	Omschrijving	X	Y	Hoogte	Dag	Avond	Nacht	Etmaal	
TP-0111_B	Meester Brouwerlaan 6a Winterswijk Brinkheurn	247655,00	440906,25	5,00	5,50	-0,76	-12,29	5,50	
TP-0111_A	Meester Brouwerlaan 6a Winterswijk Brinkheurn	247655,00	440906,25	1,50	5,18	-0,79	-12,83	5,18	
TP-0110_B	Meester Brouwerlaan 6a Winterswijk Brinkheurn	247660,62	440909,64	5,00	21,49	15,26	2,65	21,49	
TP-0110_A	Meester Brouwerlaan 6a Winterswijk Brinkheurn	247660,62	440909,64	1,50	17,07	9,03	-5,89	17,07	
TP-0109_B	Meester Brouwerlaan 6a Winterswijk Brinkheurn	247660,60	440916,24	5,00	21,76	15,61	2,87	21,76	
TP-0109_A	Meester Brouwerlaan 6a Winterswijk Brinkheurn	247660,60	440916,24	1,50	20,46	15,19	0,56	20,46	
TP-0108_B	de Slingeweg 4 Winterswijk Brinkheurne	248473,06	441254,43	5,00	34,42	28,70	4,03	34,42	
TP-0108_A	de Slingeweg 4 Winterswijk Brinkheurne	248473,06	441254,43	1,50	33,63	28,38	3,47	33,63	
TP-0107_B	de Slingeweg 4 Winterswijk Brinkheurne	248476,25	441248,05	5,00	34,00	27,93	3,91	34,00	
TP-0107_A	de Slingeweg 4 Winterswijk Brinkheurne	248476,25	441248,05	1,50	33,04	27,67	3,16	33,04	
TP-0106_B	de Slingeweg 4 Winterswijk Brinkheurne	248483,36	441248,35	5,00	20,71	11,49	-9,61	20,71	
TP-0106_A	de Slingeweg 4 Winterswijk Brinkheurne	248483,36	441248,35	1,50	17,35	9,49	-12,84	17,35	
TP-0105_B	de Slingeweg 4 Winterswijk Brinkheurne	248482,78	441253,19	5,00	24,09	16,15	-4,91	24,09	
TP-0105_A	de Slingeweg 4 Winterswijk Brinkheurne	248482,78	441253,19	1,50	16,62	10,13	-12,23	16,62	
TP-0104_B	Meester Brouwerlaan 6 Winterswijk Brinkheurne	247658,65	440919,04	5,00	23,98	18,12	4,72	23,98	
TP-0104_A	Meester Brouwerlaan 6 Winterswijk Brinkheurne	247658,65	440919,04	1,50	23,43	18,02	3,95	23,43	
TP-0103_B	Meester Brouwerlaan 6 Winterswijk Brinkheurne	247656,48	440922,16	5,00	21,78	15,67	2,89	21,78	
TP-0103_A	Meester Brouwerlaan 6 Winterswijk Brinkheurne	247656,48	440922,16	1,50	21,12	15,53	1,90	21,12	
TP-0102_B	Meester Brouwerlaan 6 Winterswijk Brinkheurne	247649,94	440917,49	5,00	9,82	-1,25	-11,01	9,82	
TP-0102_A	Meester Brouwerlaan 6 Winterswijk Brinkheurne	247649,94	440917,49	1,50	17,50	12,48	-11,28	17,50	
TP-0101_B	Meester Brouwerlaan 6 Winterswijk Brinkheurne	247649,38	440909,44	5,00	4,02	-3,20	-13,88	4,02	
TP-0101_A	Meester Brouwerlaan 6 Winterswijk Brinkheurne	247649,38	440909,44	1,50	3,58	-3,30	-14,62	3,58	
TP-0100_B	Kottenseweg 134 Winterswijk Brinkheurne	248679,80	441367,46	5,00	22,66	15,24	9,67	22,66	
TP-0100_A	Kottenseweg 134 Winterswijk Brinkheurne	248679,80	441367,46	1,50	12,73	9,10	-4,86	14,10	
TP-0099_B	Kottenseweg 134 Winterswijk Brinkheurne	248676,25	441366,34	5,00	26,60	18,34	14,30	26,60	
TP-0099_A	Kottenseweg 134 Winterswijk Brinkheurne	248676,25	441366,34	1,50	26,57	18,22	14,52	26,57	
TP-0098_B	Kottenseweg 134 Winterswijk Brinkheurne	248677,12	441361,99	5,00	26,56	18,80	14,32	26,56	
TP-0098_A	Kottenseweg 134 Winterswijk Brinkheurne	248677,12	441361,99	1,50	26,31	18,36	14,37	26,31	
TP-0097_B	Kottenseweg 134 Winterswijk Brinkheurne	248682,29	441358,28	5,00	26,68	19,07	14,23	26,68	
TP-0097_A	Kottenseweg 134 Winterswijk Brinkheurne	248682,29	441358,28	1,50	26,50	18,72	14,30	26,50	
TP-0096_B	Kottenseweg 134 Winterswijk Brinkheurne	248687,89	441358,43	5,00	23,28	16,61	9,64	23,28	
TP-0096_A	Kottenseweg 134 Winterswijk Brinkheurne	248687,89	441358,43	1,50	9,96	3,98	-4,65	9,96	
TP-0095_B	Kottenseweg 134 Winterswijk Brinkheurne	248694,42	441362,46	5,00	23,15	16,71	9,74	23,15	
TP-0095_A	Kottenseweg 134 Winterswijk Brinkheurne	248694,42	441362,46	1,50	13,56	4,90	-1,33	13,56	
TP-0094_B	Kottenseweg 134 Winterswijk Brinkheurne	248696,09	441367,90	5,00	22,90	16,29	9,52	22,90	
TP-0094_A	Kottenseweg 134 Winterswijk Brinkheurne	248696,09	441367,90	1,50	12,66	3,58	-3,91	12,66	
TP-0093_B	Kottenseweg 134 Winterswijk Brinkheurne	248698,27	441370,89	5,00	22,99	16,26	9,47	22,99	
TP-0093_A	Kottenseweg 134 Winterswijk Brinkheurne	248698,27	441370,89	1,50	13,86	5,70	-3,82	13,86	
TP-0092_B	Kottenseweg 134 Winterswijk Brinkheurne	248696,67	441374,80	5,00	23,32	16,28	9,48	23,32	
TP-0092_A	Kottenseweg 134 Winterswijk Brinkheurne	248696,67	441374,80	1,50	16,01	12,84	-2,79	17,84	
TP-0091_B	Kottenseweg 134 Winterswijk Brinkheurne	248691,45	441373,77	5,00	25,98	18,07	13,97	25,98	
TP-0091_A	Kottenseweg 134 Winterswijk Brinkheurne	248691,45	441373,77	1,50	23,49	17,72	14,24	24,24	
TP-0090_B	Kottenseweg 134 Winterswijk Brinkheurne	248686,16	441369,48	5,00	24,73	16,94	12,49	24,73	
TP-0090_A	Kottenseweg 134 Winterswijk Brinkheurne	248686,16	441369,48	1,50	20,98	10,94	-2,30	20,98	
TP-0089_B	de Slingeweg 22 Winterswijk Brinkheurne	247752,91	441303,03	5,00	12,58	4,69	-2,87	12,58	
TP-0089_A	de Slingeweg 22 Winterswijk Brinkheurne	247752,91	441303,03	1,50	7,79	1,96	-7,77	7,79	
TP-0088_B	de Slingeweg 22 Winterswijk Brinkheurne	247750,97	441296,75	5,00	9,36	2,96	-5,25	9,36	
TP-0088_A	de Slingeweg 22 Winterswijk Brinkheurne	247750,97	441296,75	1,50	10,27	2,79	-7,86	10,27	
TP-0087_B	de Slingeweg 22 Winterswijk Brinkheurne	247752,28	441290,50	5,00	11,40	5,32	-1,52	11,40	
TP-0087_A	de Slingeweg 22 Winterswijk Brinkheurne	247752,28	441290,50	1,50	10,52	5,54	1,85	11,85	
TP-0086_B	de Slingeweg 22 Winterswijk Brinkheurne	247758,76	441294,30	5,00	17,40	11,59	2,31	17,40	
TP-0086_A	de Slingeweg 22 Winterswijk Brinkheurne	247758,76	441294,30	1,50	9,58	3,04	-5,34	9,58	
TP-0085_B	de Slingeweg 22 Winterswijk Brinkheurne	247757,68	441302,24	5,00	24,70	12,91	3,27	24,70	
TP-0084_B	de Slingeweg 8 Winterswijk Brinkheurne	248314,83	441077,68	5,00	17,17	12,84	8,61	18,61	
TP-0084_A	de Slingeweg 8 Winterswijk Brinkheurne	248314,83	441077,68	1,50	16,78	12,88	9,07	19,07	
TP-0083_B	de Slingeweg 8 Winterswijk Brinkheurne	248317,53	441074,76	5,00	18,66	13,42	9,92	19,92	
TP-0083_A	de Slingeweg 8 Winterswijk Brinkheurne	248317,53	441074,76	1,50	16,74	12,51	9,29	19,29	
TP-0082_B	de Slingeweg 8 Winterswijk Brinkheurne	248320,57	441071,55	5,00	17,07	11,99	8,27	18,27	
TP-0082_A	de Slingeweg 8 Winterswijk Brinkheurne	248320,57	441071,55	1,50	16,79	12,06	8,77	18,77	

Alle getoonde dB-waarden zijn A-gewogen

Rapport: Resultatentabel  
 Model: 220728-AO De Zonnebloem RBS  
 LAeq totaalresultaten voor toetspunten  
 Groep: LAr:LT  
 Groepsreductie: Nee

Naam	Omschrijving	X	Y	Hoogte	Dag	Avond	Nacht	Etmaal
TP-0081_B	de Slingeweg 8 Winterswijk Brinkheurne	248326,56	441074,98	5,00	17,49	13,68	10,80	20,80
TP-0081_A	de Slingeweg 8 Winterswijk Brinkheurne	248326,56	441074,98	1,50	16,89	13,02	10,36	20,36
TP-0080_B	de Slingeweg 8 Winterswijk Brinkheurne	248325,07	441081,71	5,00	32,70	30,43	27,88	37,88
TP-0080_A	de Slingeweg 8 Winterswijk Brinkheurne	248325,07	441081,71	1,50	21,88	17,48	14,78	24,78
TP-0079_B	de Slingeweg 8 Winterswijk Brinkheurne	248320,62	441081,75	5,00	33,23	29,54	22,97	34,54
TP-0079_A	de Slingeweg 8 Winterswijk Brinkheurne	248320,62	441081,75	1,50	23,44	18,88	15,85	25,85
TP-0078_B	de Slingeweg 8 Winterswijk Brinkheurne	248316,62	441081,83	5,00	31,22	26,57	19,31	31,57
TP-0078_A	de Slingeweg 8 Winterswijk Brinkheurne	248316,62	441081,83	1,50	22,34	16,70	13,58	23,58
TP-0077_B	de Slingeweg 8 Winterswijk Brinkheurne	248312,19	441081,35	5,00	28,73	24,98	18,30	29,98
TP-0077_A	de Slingeweg 8 Winterswijk Brinkheurne	248312,19	441081,35	1,50	20,64	15,66	12,54	22,54
TP-0076_B	de Slingeweg 11 Winterswijk Brinkheurne	247837,93	441185,83	5,00	24,20	13,12	-4,20	24,20
TP-0076_A	de Slingeweg 11 Winterswijk Brinkheurne	247837,93	441185,83	1,50	24,01	11,93	-4,93	24,01
TP-0075_B	de Slingeweg 11 Winterswijk Brinkheurne	247837,89	441182,89	5,00	10,23	4,30	-7,51	10,23
TP-0075_A	de Slingeweg 11 Winterswijk Brinkheurne	247837,89	441182,89	1,50	8,88	3,50	-9,41	8,88
TP-0074_B	de Slingeweg 11 Winterswijk Brinkheurne	247836,82	441179,31	5,00	12,44	4,55	-7,50	12,44
TP-0074_A	de Slingeweg 11 Winterswijk Brinkheurne	247836,82	441179,31	1,50	8,87	3,39	-9,57	8,87
TP-0073_B	de Slingeweg 11 Winterswijk Brinkheurne	247835,93	441175,22	5,00	10,28	4,25	-6,48	10,28
TP-0073_A	de Slingeweg 11 Winterswijk Brinkheurne	247835,93	441175,22	1,50	9,01	3,50	-8,86	9,01
TP-0072_B	de Slingeweg 11 Winterswijk Brinkheurne	247839,69	441171,74	5,00	10,65	4,64	-5,72	10,65
TP-0072_A	de Slingeweg 11 Winterswijk Brinkheurne	247839,69	441171,74	1,50	9,49	3,88	-7,66	9,49
TP-0071_B	de Slingeweg 11 Winterswijk Brinkheurne	247845,78	441173,34	5,00	26,40	22,86	8,39	27,86
TP-0071_A	de Slingeweg 11 Winterswijk Brinkheurne	247845,78	441173,34	1,50	22,33	14,82	3,68	22,33
TP-0070_B	de Slingeweg 11 Winterswijk Brinkheurne	247848,57	441178,74	5,00	28,07	22,98	8,49	28,07
TP-0070_A	de Slingeweg 11 Winterswijk Brinkheurne	247848,57	441178,74	1,50	27,38	22,33	6,39	27,38
TP-0069_B	de Slingeweg 11 Winterswijk Brinkheurne	247842,80	441183,24	5,00	27,99	22,92	7,10	27,99
TP-0069_A	de Slingeweg 11 Winterswijk Brinkheurne	247842,80	441183,24	1,50	27,57	22,51	6,61	27,57
TP-0068_B	Kottenseweg 95 Winterswijk Brinkheurne	248412,84	441649,46	5,00	15,01	10,30	-4,80	15,30
TP-0068_A	Kottenseweg 95 Winterswijk Brinkheurne	248412,84	441649,46	1,50	14,06	9,50	-5,64	14,50
TP-0067_B	Kottenseweg 95 Winterswijk Brinkheurne	248412,22	441652,90	5,00	12,02	5,97	-10,03	12,02
TP-0067_A	Kottenseweg 95 Winterswijk Brinkheurne	248412,22	441652,90	1,50	10,95	5,31	-11,61	10,95
TP-0066_B	Kottenseweg 95 Winterswijk Brinkheurne	248408,59	441654,07	5,00	12,44	5,90	-10,21	12,44
TP-0066_A	Kottenseweg 95 Winterswijk Brinkheurne	248408,59	441654,07	1,50	11,31	5,20	-11,89	11,31
TP-0065_B	Kottenseweg 95 Winterswijk Brinkheurne	248403,71	441646,67	5,00	29,69	24,71	4,79	29,71
TP-0065_A	Kottenseweg 95 Winterswijk Brinkheurne	248403,71	441646,67	1,50	29,96	25,16	3,47	30,16
TP-0064_B	Kottenseweg 95 Winterswijk Brinkheurne	248405,06	441637,29	5,00	29,94	24,98	4,85	29,98
TP-0064_A	Kottenseweg 95 Winterswijk Brinkheurne	248405,06	441637,29	1,50	29,02	24,44	2,80	29,44
TP-0063_B	Kottenseweg 95 Winterswijk Brinkheurne	248410,69	441641,30	5,00	18,54	13,99	-2,30	18,99
TP-0063_A	Kottenseweg 95 Winterswijk Brinkheurne	248410,69	441641,30	1,50	17,80	13,31	-2,97	18,31
TP-0062_B	Kottenseweg 114 Winterswijk Brinkheurne	247775,05	441654,76	5,00	26,68	19,82	11,82	26,68
TP-0062_A	Kottenseweg 114 Winterswijk Brinkheurne	247775,05	441654,76	1,50	21,19	15,36	11,72	21,72
TP-0061_B	Kottenseweg 114 Winterswijk Brinkheurne	247775,76	441664,80	5,00	26,57	19,46	8,02	26,57
TP-0061_A	Kottenseweg 114 Winterswijk Brinkheurne	247775,76	441664,80	1,50	24,15	15,32	1,88	24,15
TP-0060_B	Kottenseweg 114 Winterswijk Brinkheurne	247771,86	441669,01	5,00	12,26	3,13	-6,69	12,26
TP-0060_A	Kottenseweg 114 Winterswijk Brinkheurne	247771,86	441669,01	1,50	12,13	2,81	-7,07	12,13
TP-0059_B	Kottenseweg 114 Winterswijk Brinkheurne	247766,86	441666,12	5,00	7,59	0,84	-6,03	7,59
TP-0059_A	Kottenseweg 114 Winterswijk Brinkheurne	247766,86	441666,12	1,50	7,40	0,66	-6,74	7,40
TP-0058_B	Kottenseweg 114 Winterswijk Brinkheurne	247764,35	441656,36	5,00	7,52	0,85	-5,76	7,52
TP-0058_A	Kottenseweg 114 Winterswijk Brinkheurne	247764,35	441656,36	1,50	7,32	0,67	-6,44	7,32
TP-0057_B	Kottenseweg 114 Winterswijk Brinkheurne	247768,68	441648,99	5,00	26,34	19,41	10,46	26,34
TP-0057_A	Kottenseweg 114 Winterswijk Brinkheurne	247768,68	441648,99	1,50	24,85	17,43	3,39	24,85
TP-0056_A	Kottenseweg 97 Winterswijk Brinkheurne	248692,62	441562,31	1,50	26,13	19,81	1,72	26,13
TP-0055_A	Kottenseweg 97 Winterswijk Brinkheurne	248687,91	441554,63	1,50	26,91	22,17	1,94	27,17
TP-0054_A	Kottenseweg 97 Winterswijk Brinkheurne	248680,90	441548,96	1,50	27,01	20,08	1,55	27,01
TP-0053_A	Kottenseweg 97 Winterswijk Brinkheurne	248683,87	441539,24	1,50	25,54	19,91	1,16	25,54
TP-0052_A	Kottenseweg 97 Winterswijk Brinkheurne	248693,54	441535,65	1,50	17,50	6,77	-3,99	17,50
TP-0051_A	Kottenseweg 97 Winterswijk Brinkheurne	248692,70	441543,52	1,50	7,70	0,76	-14,81	7,70
TP-0050_A	Kottenseweg 97 Winterswijk Brinkheurne	248691,77	441551,05	1,50	7,83	0,86	-14,80	7,83
TP-0049_A	Kottenseweg 97 Winterswijk Brinkheurne	248698,27	441556,91	1,50	8,39	1,01	-14,05	8,39
TP-0048_A	Kottenseweg 97 Winterswijk Brinkheurne	248698,25	441562,18	1,50	8,94	1,15	-13,56	8,94

Alle getoonde dB-waarden zijn A-gewogen

Rapport: Resultatentabel  
 Model: 220728-AO De Zonnebloem RBS  
 LAeq totaalresultaten voor toetspunten  
 Groep: LA;LT  
 Groepsreductie: Nee

Naam	Omschrijving	X	Y	Hoogte	Dag	Avond	Nacht	Etmaal
TP-0047_B	de Slingeweg 24 Winterswijk Brinkheurne	248037,42	441307,10	5,00	35,87	34,02	26,72	39,02
TP-0047_A	de Slingeweg 24 Winterswijk Brinkheurne	248037,42	441307,10	1,50	34,55	32,82	25,25	37,82
TP-0046_B	de Slingeweg 24 Winterswijk Brinkheurne	248031,96	441315,95	5,00	37,17	33,76	26,36	38,76
TP-0046_A	de Slingeweg 24 Winterswijk Brinkheurne	248031,96	441315,95	1,50	36,67	33,68	25,90	38,68
TP-0045_B	de Slingeweg 24 Winterswijk Brinkheurne	248021,67	441313,08	5,00	32,15	23,16	7,20	32,15
TP-0045_A	de Slingeweg 24 Winterswijk Brinkheurne	248021,67	441313,08	1,50	31,66	23,77	5,98	31,66
TP-0044_B	de Slingeweg 24 Winterswijk Brinkheurne	248021,25	441305,06	5,00	17,37	13,63	7,85	18,63
TP-0044_A	de Slingeweg 24 Winterswijk Brinkheurne	248021,25	441305,06	1,50	16,57	12,88	6,76	17,88
TP-0043_B	de Slingeweg 24 Winterswijk Brinkheurne	248022,46	441302,81	5,00	23,87	20,86	19,67	29,67
TP-0043_A	de Slingeweg 24 Winterswijk Brinkheurne	248022,46	441302,81	1,50	22,83	20,35	19,19	29,19
TP-0042_B	de Slingeweg 24 Winterswijk Brinkheurne	248030,02	441303,02	5,00	23,34	14,42	7,56	23,34
TP-0042_A	de Slingeweg 24 Winterswijk Brinkheurne	248030,02	441303,02	1,50	21,60	14,03	6,37	21,60
TP-0041_B	de Slingeweg 6 Winterswijk Brinkheurne	248319,62	441170,49	5,00	45,44	37,04	34,73	45,44
TP-0041_A	de Slingeweg 6 Winterswijk Brinkheurne	248319,62	441170,49	1,50	43,24	32,77	28,87	43,24
TP-0040_B	de Slingeweg 6 Winterswijk Brinkheurne	248327,77	441169,68	5,00	27,89	18,87	14,63	27,89
TP-0040_A	de Slingeweg 6 Winterswijk Brinkheurne	248327,77	441169,68	1,50	28,95	25,13	16,16	30,13
TP-0039_B	de Slingeweg 6 Winterswijk Brinkheurne	248331,45	441176,51	5,00	29,43	24,41	8,57	29,43
TP-0039_A	de Slingeweg 6 Winterswijk Brinkheurne	248331,45	441176,51	1,50	31,66	24,47	11,05	31,66
TP-0038_B	de Slingeweg 6 Winterswijk Brinkheurne	248328,45	441183,49	5,00	34,25	30,03	11,17	35,03
TP-0038_A	de Slingeweg 6 Winterswijk Brinkheurne	248328,45	441183,49	1,50	34,00	29,53	9,56	34,53
TP-0037_B	de Slingeweg 6 Winterswijk Brinkheurne	248320,39	441183,05	5,00	45,50	35,70	27,63	45,50
TP-0037_A	de Slingeweg 6 Winterswijk Brinkheurne	248320,39	441183,05	1,50	43,15	33,13	18,85	43,15
TP-0036_B	de Slingeweg 6 Winterswijk Brinkheurne	248315,67	441176,91	5,00	46,27	38,04	35,57	46,27
TP-0036_A	de Slingeweg 6 Winterswijk Brinkheurne	248315,67	441176,91	1,50	43,84	33,30	27,80	43,84
TP-0035_B	de Slingeweg 5-7 Winterswijk Brinkheurne	248464,07	441057,79	5,00	17,99	6,42	-1,55	17,99
TP-0035_A	de Slingeweg 5-7 Winterswijk Brinkheurne	248464,07	441057,79	1,50	28,06	13,33	5,67	28,06
TP-0034_B	de Slingeweg 5-7 Winterswijk Brinkheurne	248471,98	441061,97	5,00	14,44	5,64	-3,67	14,44
TP-0034_A	de Slingeweg 5-7 Winterswijk Brinkheurne	248471,98	441061,97	1,50	14,33	5,68	-3,83	14,33
TP-0033_B	de Slingeweg 5-7 Winterswijk Brinkheurne	248463,51	441072,57	5,00	33,48	24,55	4,40	33,48
TP-0033_A	de Slingeweg 5-7 Winterswijk Brinkheurne	248463,51	441072,57	1,50	33,08	24,40	3,95	33,08
TP-0032_B	de Slingeweg 5-7 Winterswijk Brinkheurne	248449,79	441069,75	5,00	33,61	25,20	13,50	33,61
TP-0032_A	de Slingeweg 5-7 Winterswijk Brinkheurne	248449,79	441069,75	1,50	32,71	24,89	11,80	32,71
TP-0031_B	de Slingeweg 5-7 Winterswijk Brinkheurne	248452,60	441060,45	5,00	23,61	8,84	1,46	23,61
TP-0031_A	de Slingeweg 5-7 Winterswijk Brinkheurne	248452,60	441060,45	1,50	29,15	15,35	3,12	29,15
TP-0030_B	Kottenseweg 128-130 Winterswijk Brinkheurne	248628,86	441411,11	5,00	29,89	24,99	14,87	29,99
TP-0030_A	Kottenseweg 128-130 Winterswijk Brinkheurne	248628,86	441411,11	1,50	28,03	21,81	15,04	28,03
TP-0029_B	Kottenseweg 128-130 Winterswijk Brinkheurne	248632,03	441414,02	5,00	13,57	6,35	-1,75	13,57
TP-0029_A	Kottenseweg 128-130 Winterswijk Brinkheurne	248632,03	441414,02	1,50	12,84	6,14	-2,58	12,84
TP-0028_B	Kottenseweg 128-130 Winterswijk Brinkheurne	248637,11	441420,03	5,00	17,19	5,11	-2,22	17,19
TP-0028_A	Kottenseweg 128-130 Winterswijk Brinkheurne	248637,11	441420,03	1,50	13,05	4,82	-3,07	13,05
TP-0027_B	Kottenseweg 128-130 Winterswijk Brinkheurne	248636,01	441428,87	5,00	12,58	4,97	-2,88	12,58
TP-0027_A	Kottenseweg 128-130 Winterswijk Brinkheurne	248636,01	441428,87	1,50	11,94	4,65	-3,65	11,94
TP-0026_B	Kottenseweg 128-130 Winterswijk Brinkheurne	248629,85	441429,99	5,00	27,32	21,74	13,02	27,32
TP-0026_A	Kottenseweg 128-130 Winterswijk Brinkheurne	248629,85	441429,99	1,50	15,12	7,31	-1,20	15,12
TP-0025_B	Kottenseweg 128-130 Winterswijk Brinkheurne	248628,48	441423,13	5,00	29,21	23,54	13,36	29,21
TP-0025_A	Kottenseweg 128-130 Winterswijk Brinkheurne	248628,48	441423,13	1,50	16,96	7,34	-0,04	16,96
TP-0024_B	Kottenseweg 128-130 Winterswijk Brinkheurne	248623,81	441419,25	5,00	26,83	20,74	12,13	26,83
TP-0024_A	Kottenseweg 128-130 Winterswijk Brinkheurne	248623,81	441419,25	1,50	14,68	8,44	-0,83	14,68
TP-0023_B	Kottenseweg 128-130 Winterswijk Brinkheurne	248624,40	441415,88	5,00	29,81	24,91	13,90	29,91
TP-0023_A	Kottenseweg 128-130 Winterswijk Brinkheurne	248624,40	441415,88	1,50	18,75	14,34	2,25	19,34
TP-0022_B	Meester Brouwerlaan 2-4 Winterswijk	248234,83	440996,94	5,00	24,66	20,21	13,23	25,21
TP-0022_A	Meester Brouwerlaan 2-4 Winterswijk	248234,83	440996,94	1,50	23,72	17,98	12,90	23,72
TP-0021_B	Meester Brouwerlaan 2-4 Winterswijk	248243,59	440988,07	5,00	12,50	8,15	5,07	15,07
TP-0021_A	Meester Brouwerlaan 2-4 Winterswijk	248243,59	440988,07	1,50	12,07	7,82	4,60	14,60
TP-0020_B	Meester Brouwerlaan 2-4 Winterswijk	248249,84	440998,86	5,00	30,63	26,58	24,50	34,50
TP-0020_A	Meester Brouwerlaan 2-4 Winterswijk	248249,84	440998,86	1,50	29,46	25,21	23,62	33,62
TP-0019_B	Meester Brouwerlaan 2-4 Winterswijk	248241,08	441007,73	5,00	31,76	27,53	24,88	34,88
TP-0019_A	Meester Brouwerlaan 2-4 Winterswijk	248241,08	441007,73	1,50	30,33	25,83	23,61	33,61
TP-0018_B	de Slingeweg 9 Winterswijk Brinkheurne	247976,28	441075,62	5,00	24,21	18,84	6,27	24,21

Alle getoonde dB-waarden zijn A-gewogen

Rapport: Resultatentabel  
 Model: 220728-AO De Zonnebloem RBS  
 LAeq totaalresultaten voor toetspunten  
 Groep: LAr;LT  
 Groepsreductie: Nee

Naam					X	Y	Hoogte	Dag	Avond	Nacht	Etmaal
TP-0018_A	de Slingeweg	9	Winterswijk	Brinkheurne	247976,28	441075,62	1,50	23,66	18,32	5,37	23,66
TP-0017_B	de Slingeweg	9	Winterswijk	Brinkheurne	247974,26	441060,12	5,00	12,78	4,90	-5,65	12,78
TP-0017_A	de Slingeweg	9	Winterswijk	Brinkheurne	247974,26	441060,12	1,50	10,54	4,07	-8,33	10,54
TP-0016_B	de Slingeweg	9	Winterswijk	Brinkheurne	247984,00	441062,45	5,00	25,98	15,53	6,56	25,98
TP-0016_A	de Slingeweg	9	Winterswijk	Brinkheurne	247984,00	441062,45	1,50	24,94	11,44	5,76	24,94
TP-0015_B	de Slingeweg	9	Winterswijk	Brinkheurne	247985,81	441070,02	5,00	19,83	11,63	0,40	19,83
TP-0015_A	de Slingeweg	9	Winterswijk	Brinkheurne	247985,81	441070,02	1,50	11,19	4,38	-7,98	11,19
TP-0014_B	de Slingeweg	9	Winterswijk	Brinkheurne	247985,05	441073,34	5,00	19,80	12,94	-0,16	19,80
TP-0014_A	de Slingeweg	9	Winterswijk	Brinkheurne	247985,05	441073,34	1,50	11,94	6,20	-7,72	11,94
TP-0013_B	de Slingeweg	9	Winterswijk	Brinkheurne	247990,44	441072,61	5,00	15,85	10,21	-1,25	15,85
TP-0013_A	de Slingeweg	9	Winterswijk	Brinkheurne	247990,44	441072,61	1,50	10,76	5,14	-7,69	10,76
TP-0012_B	de Slingeweg	9	Winterswijk	Brinkheurne	247997,10	441073,45	5,00	28,61	22,99	7,44	28,61
TP-0012_A	de Slingeweg	9	Winterswijk	Brinkheurne	247997,10	441073,45	1,50	26,87	22,18	5,93	27,18
TP-0011_B	de Slingeweg	9	Winterswijk	Brinkheurne	247991,77	441082,22	5,00	29,45	24,31	9,86	29,45
TP-0011_A	de Slingeweg	9	Winterswijk	Brinkheurne	247991,77	441082,22	1,50	27,84	23,55	8,17	28,55
TP-0010_B	Kottenseweg	120-126	Winterswijk	Brinkheurne	248595,06	441404,57	5,00	30,55	25,14	15,49	30,55
TP-0010_A	Kottenseweg	120-126	Winterswijk	Brinkheurne	248595,06	441404,57	1,50	29,59	24,45	15,26	29,59
TP-0009_B	Kottenseweg	120-126	Winterswijk	Brinkheurne	248600,36	441404,08	5,00	25,87	21,44	8,18	26,44
TP-0009_A	Kottenseweg	120-126	Winterswijk	Brinkheurne	248600,36	441404,08	1,50	27,16	20,15	-0,77	27,16
TP-0008_B	Kottenseweg	120-126	Winterswijk	Brinkheurne	248605,11	441404,30	5,00	29,15	23,69	15,33	29,15
TP-0008_A	Kottenseweg	120-126	Winterswijk	Brinkheurne	248605,11	441404,30	1,50	26,55	20,10	15,35	26,55
TP-0007_B	Kottenseweg	120-126	Winterswijk	Brinkheurne	248613,49	441409,05	5,00	23,12	15,23	8,26	23,12
TP-0007_A	Kottenseweg	120-126	Winterswijk	Brinkheurne	248613,49	441409,05	1,50	17,43	6,29	-0,68	17,43
TP-0006_B	Kottenseweg	120-126	Winterswijk	Brinkheurne	248618,89	441416,26	5,00	26,35	21,31	7,97	26,35
TP-0006_A	Kottenseweg	120-126	Winterswijk	Brinkheurne	248618,89	441416,26	1,50	24,45	20,57	-2,28	25,57
TP-0005_B	Kottenseweg	120-126	Winterswijk	Brinkheurne	248621,44	441423,87	5,00	26,22	20,86	7,81	26,22
TP-0005_A	Kottenseweg	120-126	Winterswijk	Brinkheurne	248621,44	441423,87	1,50	19,63	16,45	-3,40	21,45
TP-0004_B	Kottenseweg	120-126	Winterswijk	Brinkheurne	248626,39	441430,40	5,00	27,68	20,79	4,57	27,68
TP-0004_A	Kottenseweg	120-126	Winterswijk	Brinkheurne	248626,39	441430,40	1,50	16,19	7,43	-6,83	16,19
TP-0003_B	Kottenseweg	120-126	Winterswijk	Brinkheurne	248625,53	441436,96	5,00	21,92	15,46	2,46	21,92
TP-0003_A	Kottenseweg	120-126	Winterswijk	Brinkheurne	248625,53	441436,96	1,50	12,51	6,20	-7,62	12,51
TP-0002_B	Kottenseweg	120-126	Winterswijk	Brinkheurne	248619,25	441440,75	5,00	21,89	15,03	1,79	21,89
TP-0002_A	Kottenseweg	120-126	Winterswijk	Brinkheurne	248619,25	441440,75	1,50	13,37	6,30	-7,06	13,37
TP-0001_B	Kottenseweg	120-126	Winterswijk	Brinkheurne	248604,10	441424,87	5,00	29,32	23,69	10,70	29,32
TP-0001_A	Kottenseweg	120-126	Winterswijk	Brinkheurne	248604,10	441424,87	1,50	26,11	16,18	10,94	26,11

Alle getoonde dB-waarden zijn A-gewogen



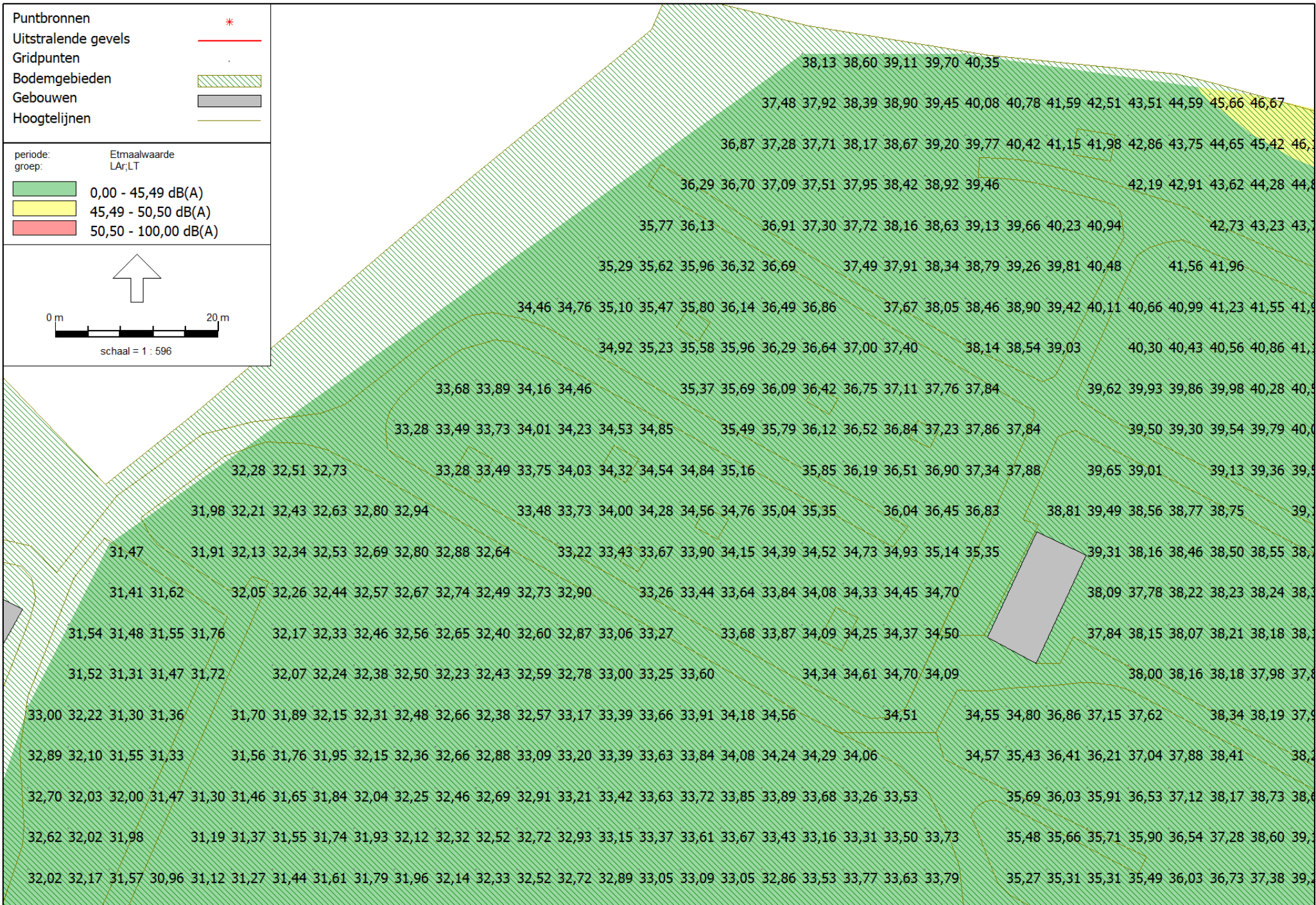



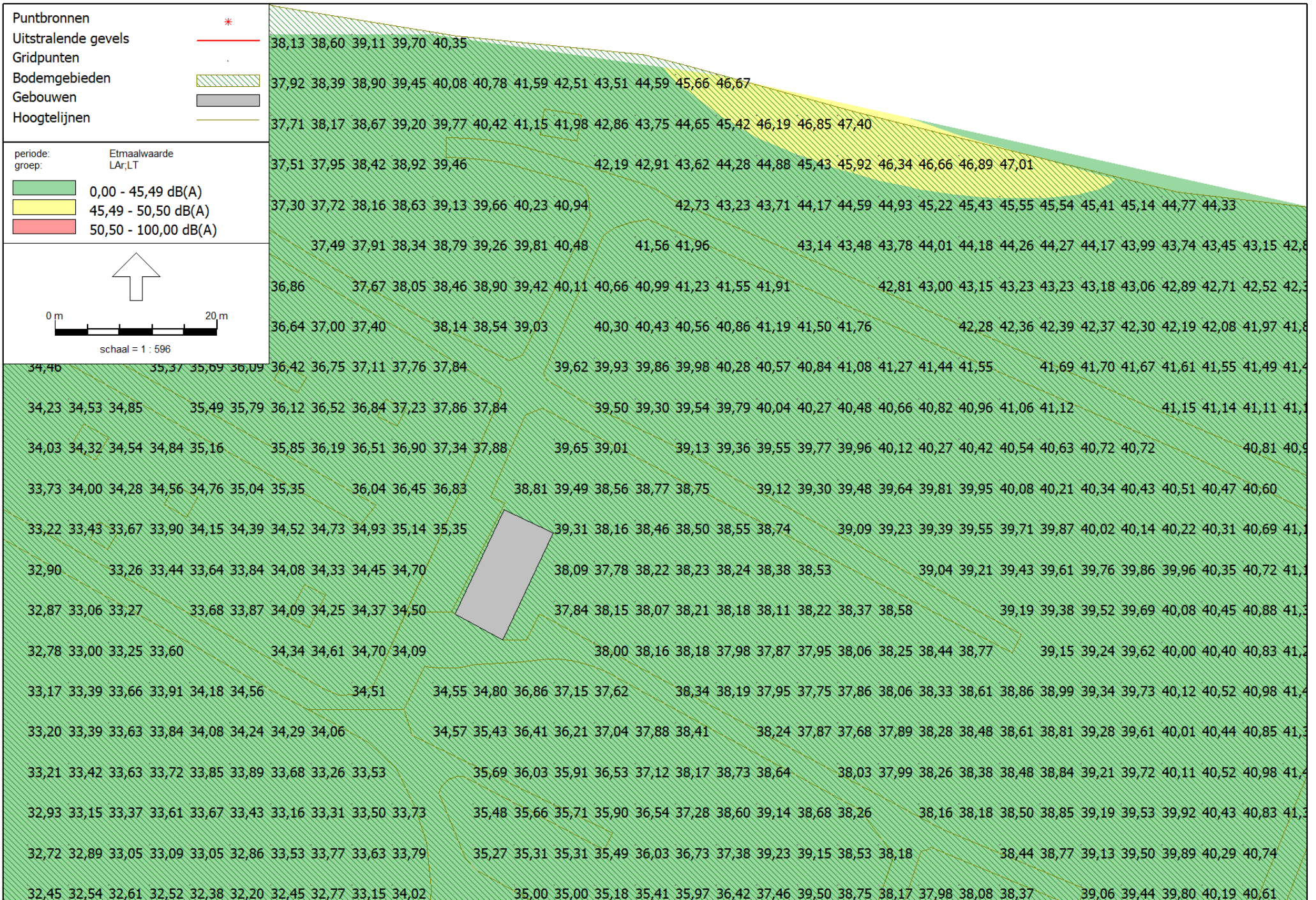



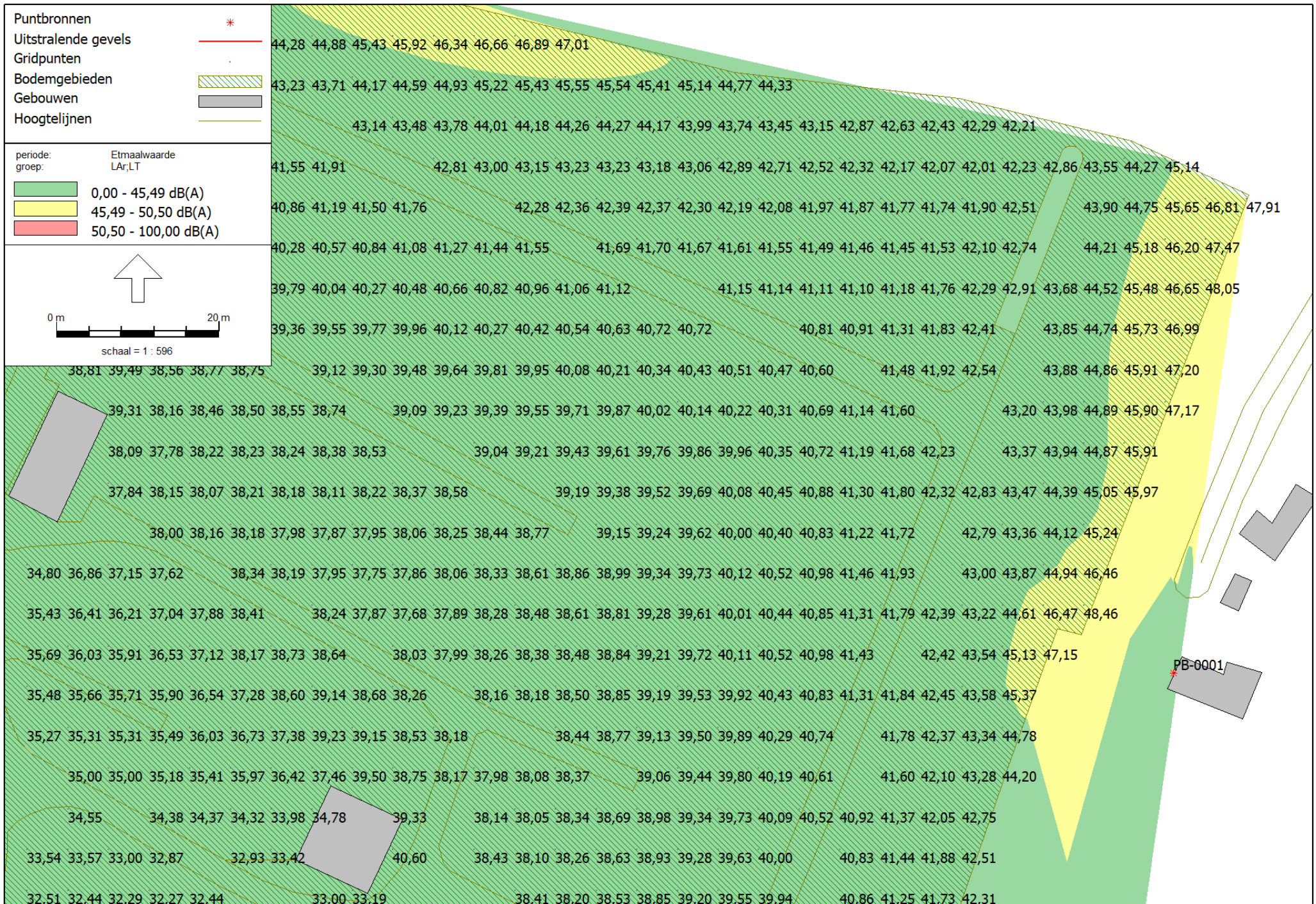



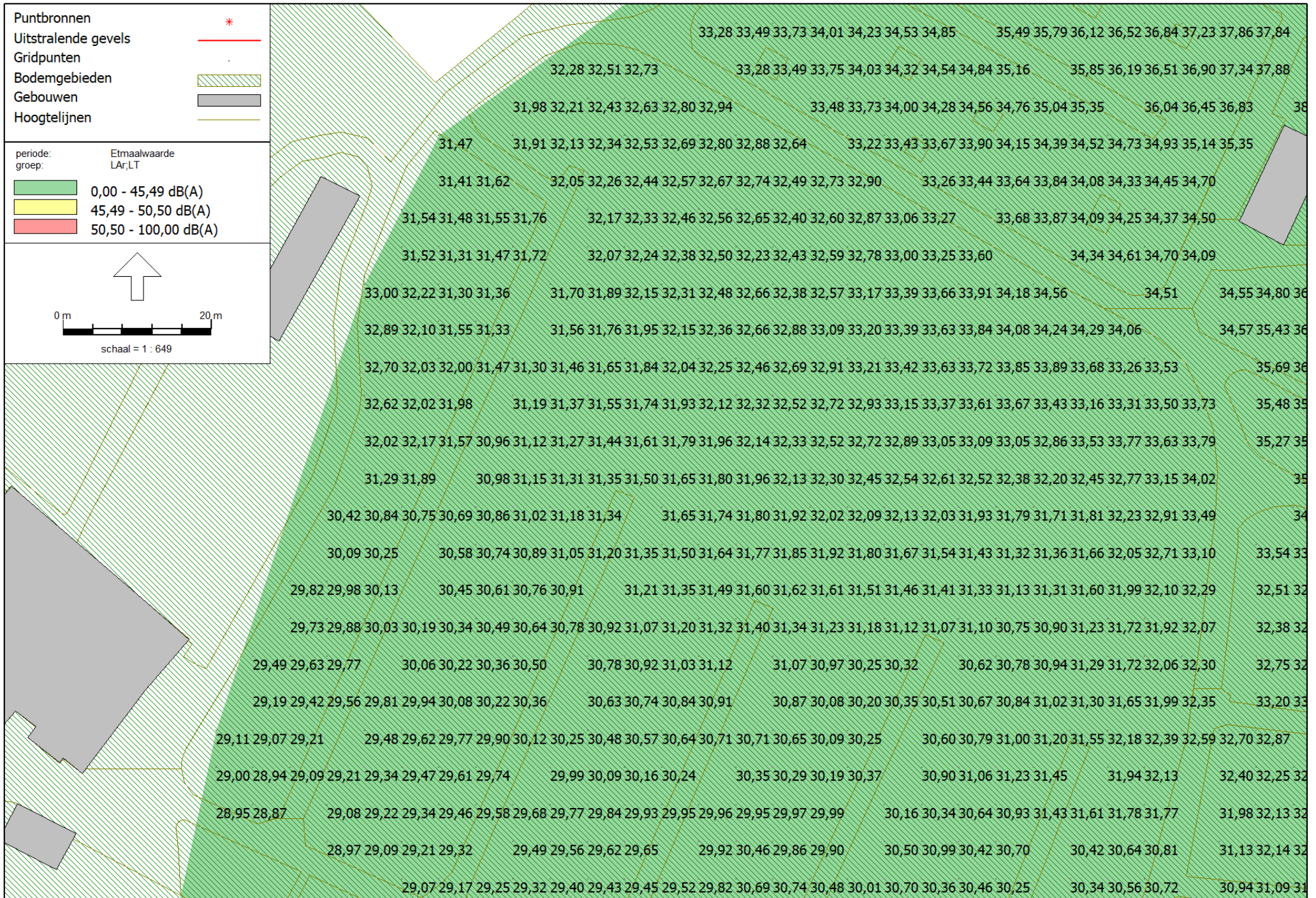







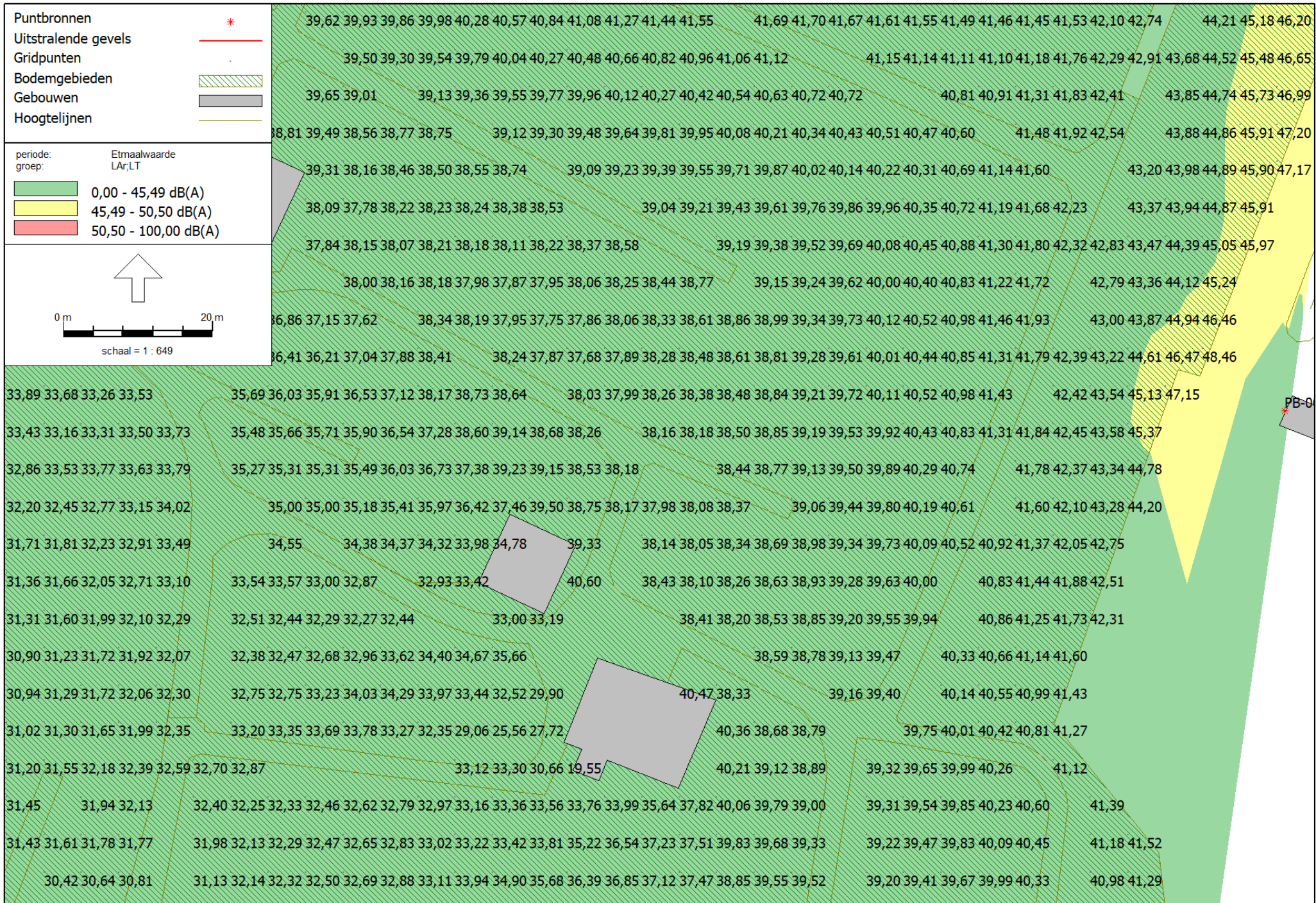







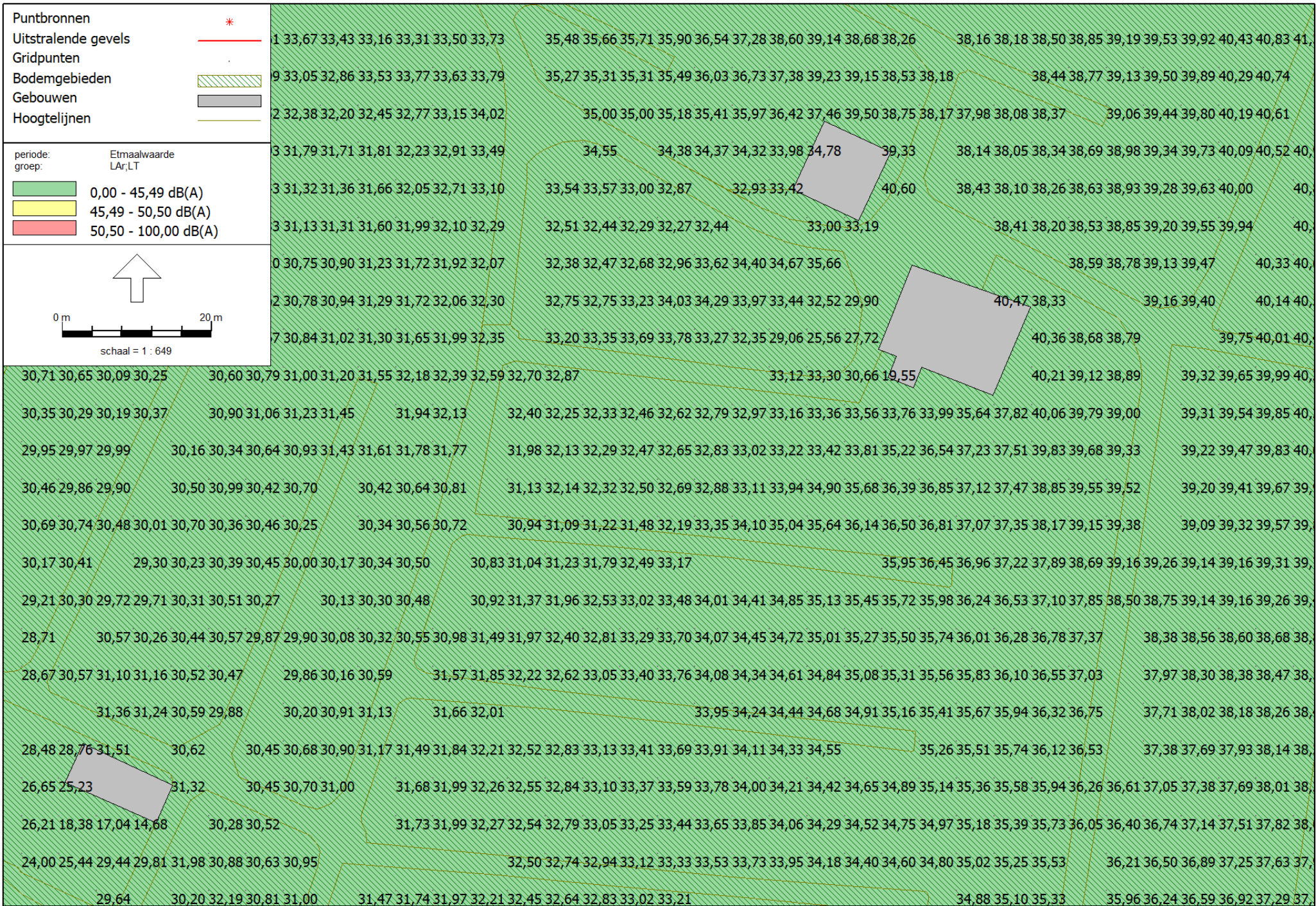







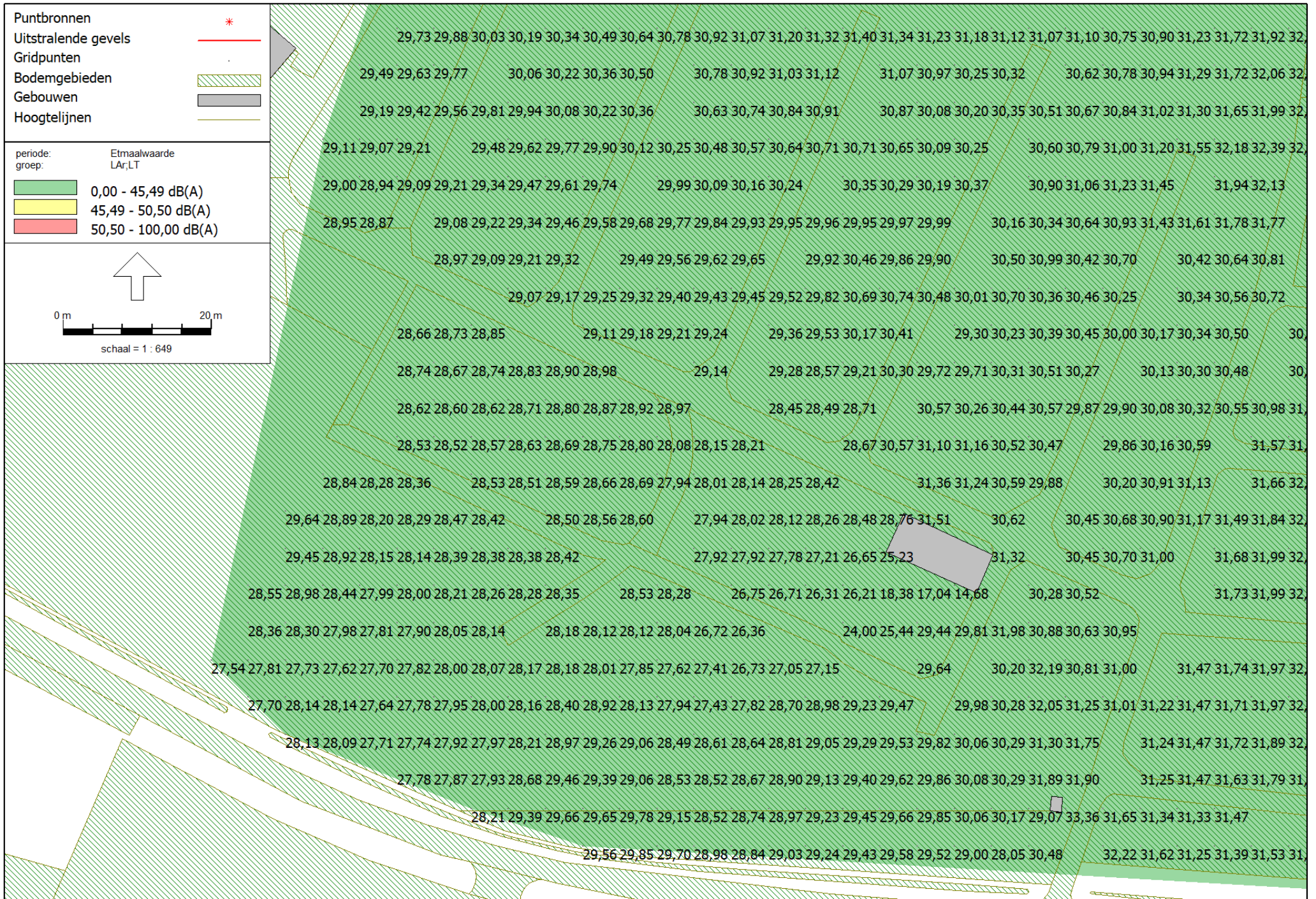



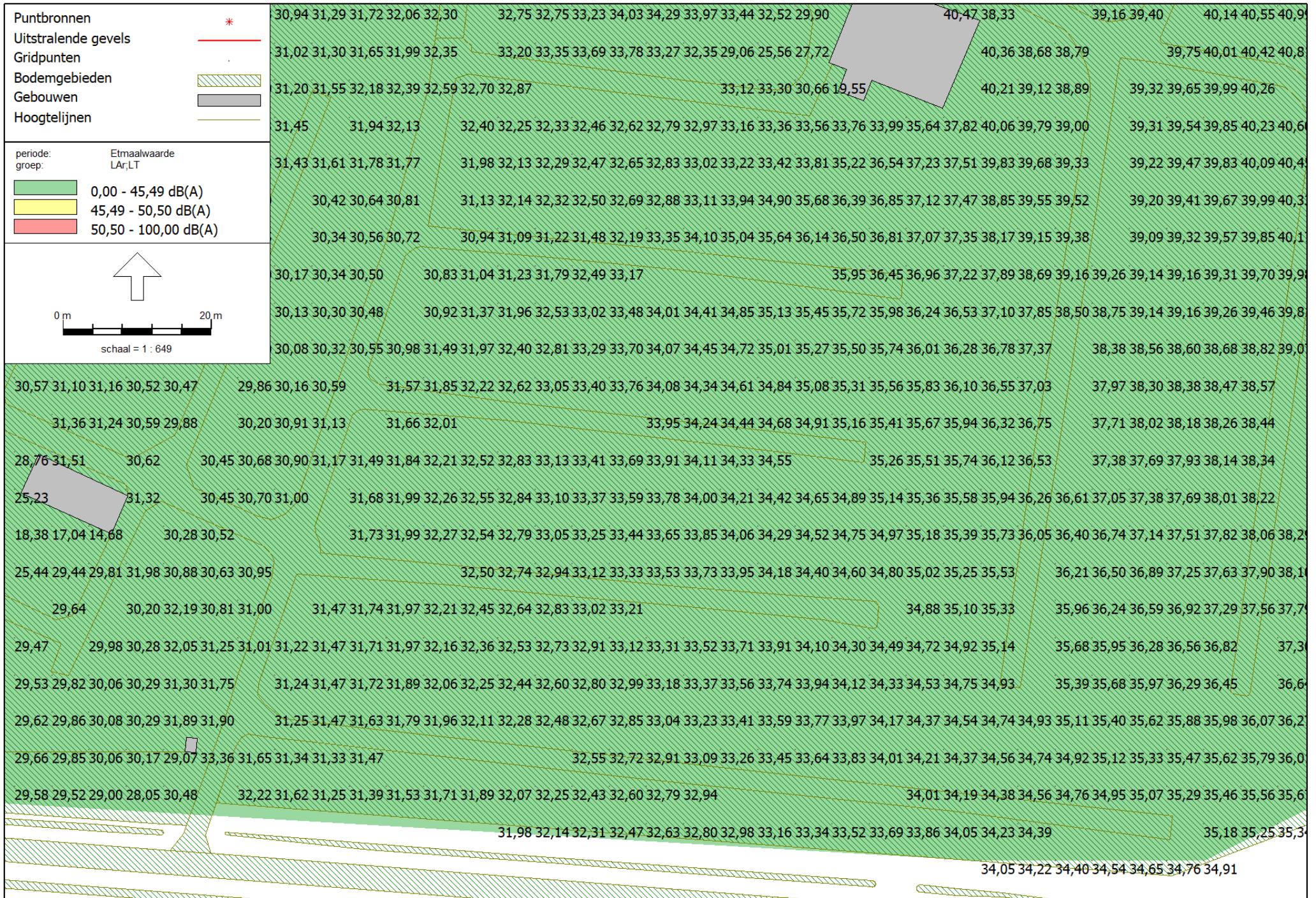



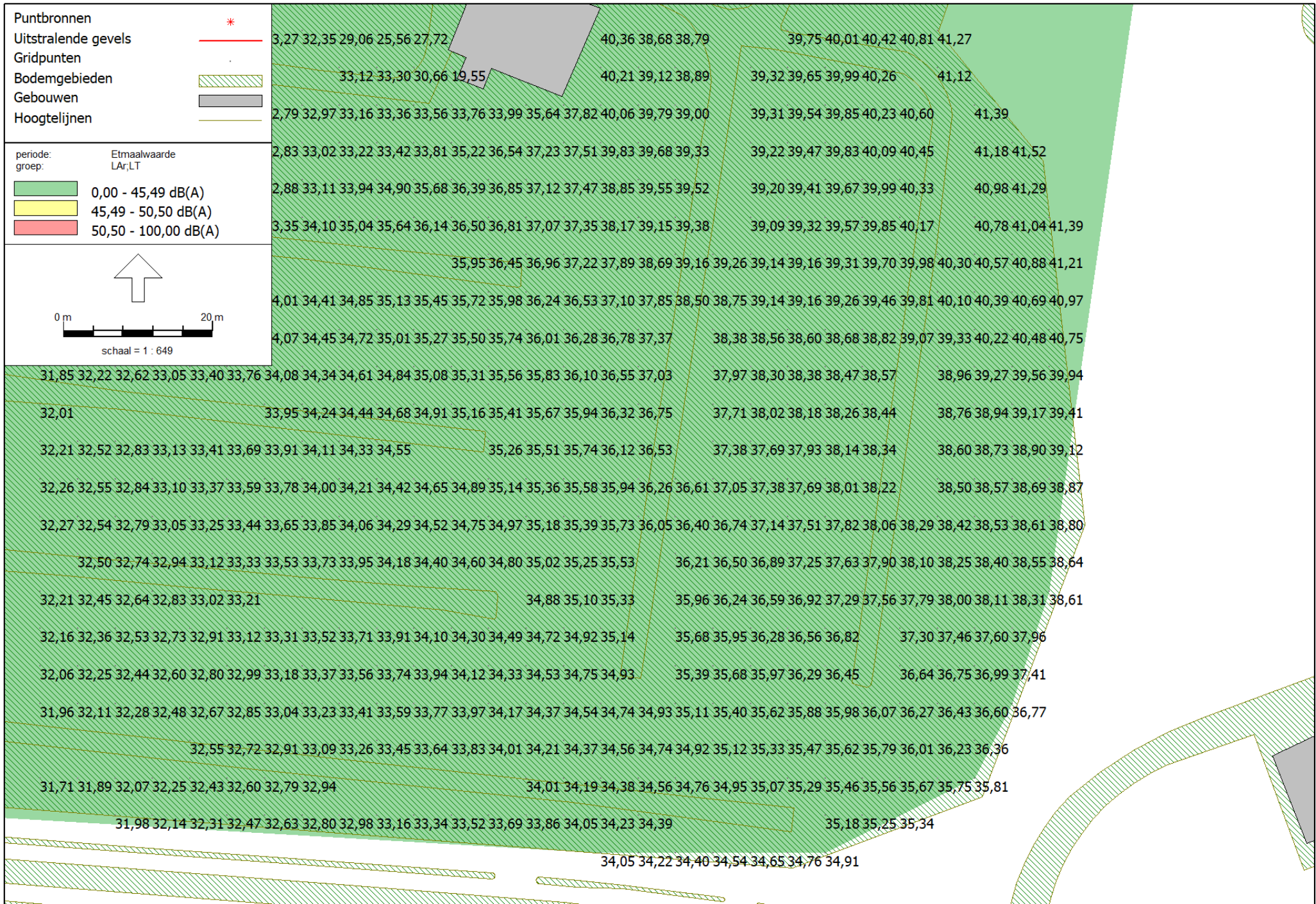



**Bijlage 4 Langtijdgemiddelde  
beoordelingsniveau | RBS | Activiteitenbesluit  
milieubeheer**

Rapport: Resultatentabel  
 Model: 220728-AO De Zonnebloem RBS  
 LAeq totaalresultaten voor toetspunten  
 Groep: overig  
 Groepsreductie: Nee

Naam									
Toetspunt	Omschrijving	X	Y	Hoogte	Dag	Avond	Nacht	Etmaal	
TP-0213_A	Recreatiepark Het Winkel	248004,16	441435,37	1,50	30,74	22,67	21,76	31,76	
TP-0212_A	Recreatiepark Het Winkel	248026,81	441428,39	1,50	30,83	23,17	22,15	32,15	
TP-0211_A	Recreatiepark Het Winkel	248017,75	441432,47	1,50	30,76	22,84	21,87	31,87	
TP-0210_A	Recreatiepark Het Winkel	248106,76	441382,01	1,50	34,87	30,75	30,60	40,60	
TP-0209_A	Recreatiepark Het Winkel	248117,34	441398,56	1,50	34,23	26,22	25,14	35,14	
TP-0208_A	Recreatiepark Het Winkel	248120,74	441406,47	1,50	34,24	24,66	23,07	34,24	
TP-0207_B	Maalderij 1 Winterswijk Brinkheurne	248644,48	441334,85	5,00	22,28	10,21	-1,37	22,28	
TP-0207_A	Maalderij 1 Winterswijk Brinkheurne	248644,48	441334,85	1,50	17,58	5,36	-3,13	17,58	
TP-0206_B	Maalderij 1 Winterswijk Brinkheurne	248634,80	441336,80	5,00	28,49	18,72	15,24	28,49	
TP-0206_A	Maalderij 1 Winterswijk Brinkheurne	248634,80	441336,80	1,50	26,93	18,23	14,54	26,93	
TP-0205_B	Maalderij 1 Winterswijk Brinkheurne	248634,77	441332,20	5,00	28,34	18,68	15,28	28,34	
TP-0205_A	Maalderij 1 Winterswijk Brinkheurne	248634,77	441332,20	1,50	27,38	17,99	14,39	27,38	
TP-0204_B	Maalderij 1 Winterswijk Brinkheurne	248638,08	441327,75	5,00	27,46	18,59	15,21	27,46	
TP-0204_A	Maalderij 1 Winterswijk Brinkheurne	248638,08	441327,75	1,50	26,20	17,80	14,25	26,20	
TP-0203_B	Maalderij 1 Winterswijk Brinkheurne	248644,21	441325,14	5,00	27,17	18,45	15,09	27,17	
TP-0203_A	Maalderij 1 Winterswijk Brinkheurne	248644,21	441325,14	1,50	25,91	17,74	14,19	25,91	
TP-0202_B	Maalderij 1 Winterswijk Brinkheurne	248649,71	441326,35	5,00	14,35	4,26	-1,39	14,35	
TP-0202_A	Maalderij 1 Winterswijk Brinkheurne	248649,71	441326,35	1,50	12,49	3,25	-1,65	12,49	
TP-0201_B	Maalderij 9 Winterswijk Brinkheurne	248624,85	441393,01	5,00	28,88	18,57	14,95	28,88	
TP-0201_A	Maalderij 9 Winterswijk Brinkheurne	248624,85	441393,01	1,50	28,09	18,38	15,11	28,09	
TP-0200_B	Maalderij 9 Winterswijk Brinkheurne	248626,03	441388,45	5,00	27,62	18,03	14,97	27,62	
TP-0200_A	Maalderij 9 Winterswijk Brinkheurne	248626,03	441388,45	1,50	27,78	18,54	15,16	27,78	
TP-0199_B	Maalderij 9 Winterswijk Brinkheurne	248630,57	441388,57	5,00	10,68	1,13	-3,57	10,68	
TP-0199_A	Maalderij 9 Winterswijk Brinkheurne	248630,57	441388,57	1,50	11,32	4,93	-2,18	11,32	
TP-0198_B	Maalderij 9 Winterswijk Brinkheurne	248637,29	441393,18	5,00	13,54	3,80	-0,47	13,54	
TP-0198_A	Maalderij 9 Winterswijk Brinkheurne	248637,29	441393,18	1,50	13,58	3,57	-0,74	13,58	
TP-0197_B	Maalderij 9 Winterswijk Brinkheurne	248635,33	441400,88	5,00	12,25	1,56	-3,04	12,25	
TP-0197_A	Maalderij 9 Winterswijk Brinkheurne	248635,33	441400,88	1,50	11,19	1,04	-3,49	11,19	
TP-0196_B	Maalderij 9 Winterswijk Brinkheurne	248628,93	441402,45	5,00	29,02	18,92	14,92	29,02	
TP-0196_A	Maalderij 9 Winterswijk Brinkheurne	248628,93	441402,45	1,50	28,75	18,43	14,78	28,75	
TP-0195_B	Maalderij 9 Winterswijk Brinkheurne	248628,02	441397,22	5,00	29,50	19,03	14,96	29,50	
TP-0195_A	Maalderij 9 Winterswijk Brinkheurne	248628,02	441397,22	1,50	29,01	19,03	15,31	29,01	
TP-0194_B	Maalderij 3 Winterswijk Brinkheurne	248591,45	441355,02	5,00	28,61	19,46	16,09	28,61	
TP-0194_A	Maalderij 3 Winterswijk Brinkheurne	248591,45	441355,02	1,50	27,04	18,65	14,95	27,04	
TP-0193_B	Maalderij 3 Winterswijk Brinkheurne	248594,58	441351,49	5,00	28,29	19,38	16,03	28,29	
TP-0193_A	Maalderij 3 Winterswijk Brinkheurne	248594,58	441351,49	1,50	26,65	18,51	14,84	26,65	
TP-0192_B	Maalderij 3 Winterswijk Brinkheurne	248599,23	441349,83	5,00	26,64	19,28	15,93	26,64	
TP-0192_A	Maalderij 3 Winterswijk Brinkheurne	248599,23	441349,83	1,50	24,70	18,44	14,79	24,79	
TP-0191_B	Maalderij 3 Winterswijk Brinkheurne	248603,38	441352,59	5,00	15,22	3,97	-0,67	15,22	
TP-0191_A	Maalderij 3 Winterswijk Brinkheurne	248603,38	441352,59	1,50	15,61	4,02	-0,83	15,61	
TP-0190_B	Maalderij 3 Winterswijk Brinkheurne	248604,08	441357,64	5,00	18,73	3,67	-2,70	18,73	
TP-0190_A	Maalderij 3 Winterswijk Brinkheurne	248604,08	441357,64	1,50	19,37	3,66	-2,57	19,37	
TP-0189_B	Maalderij 3 Winterswijk Brinkheurne	248598,65	441361,26	5,00	12,44	1,69	-2,96	12,44	
TP-0189_A	Maalderij 3 Winterswijk Brinkheurne	248598,65	441361,26	1,50	14,14	7,14	-3,22	14,14	
TP-0188_B	Maalderij 3 Winterswijk Brinkheurne	248593,05	441364,87	5,00	15,38	3,88	-0,92	15,38	
TP-0188_A	Maalderij 3 Winterswijk Brinkheurne	248593,05	441364,87	1,50	17,31	12,99	0,91	17,99	
TP-0187_B	Maalderij 3 Winterswijk Brinkheurne	248589,71	441364,10	5,00	28,35	19,28	16,00	28,35	
TP-0187_A	Maalderij 3 Winterswijk Brinkheurne	248589,71	441364,10	1,50	28,81	19,21	14,86	28,81	
TP-0186_B	Maalderij 3 Winterswijk Brinkheurne	248590,26	441360,71	5,00	30,50	20,45	16,12	30,50	
TP-0186_A	Maalderij 3 Winterswijk Brinkheurne	248590,26	441360,71	1,50	28,97	19,70	15,09	28,97	
TP-0185_B	Maalderij 3 Winterswijk Brinkheurne	248590,97	441357,90	5,00	30,41	20,56	16,13	30,41	
TP-0185_A	Maalderij 3 Winterswijk Brinkheurne	248590,97	441357,90	1,50	28,82	19,82	15,09	28,82	
TP-0184_A	Kottenseweg 114b Winterswijk Brinkheurne	247839,51	441639,37	1,50	25,71	12,81	8,49	25,71	
TP-0183_A	Kottenseweg 114b Winterswijk Brinkheurne	247842,28	441642,56	1,50	23,75	10,39	5,39	23,75	
TP-0182_A	Kottenseweg 114b Winterswijk Brinkheurne	247837,79	441646,95	1,50	13,45	-0,29	-7,92	13,45	
TP-0181_A	Kottenseweg 114b Winterswijk Brinkheurne	247832,42	441646,18	1,50	8,74	-0,51	-8,74	8,74	
TP-0180_A	Kottenseweg 114b Winterswijk Brinkheurne	247829,90	441645,15	1,50	7,24	-1,99	-9,62	7,24	
TP-0179_A	Kottenseweg 114b Winterswijk Brinkheurne	247827,84	441646,95	1,50	9,01	-0,10	-7,51	9,01	
TP-0178_A	Kottenseweg 114b Winterswijk Brinkheurne	247824,67	441649,14	1,50	12,03	1,71	-2,07	12,03	

Alle getoonde dB-waarden zijn A-gewogen

Rapport: Resultatentabel  
 Model: 220728-AO De Zonnebloem RBS  
 LAeq totaalresultaten voor toetspunten  
 Groep: overig  
 Groepsreductie: Nee

Naam										
Toetspunt	Omschrijving	X	Y	Hoogte	Dag	Avond	Nacht	Etmaal		
TP-0177_A	Kottenseweg 114b Winterswijk Brinkheurne	247820,48	441645,16	1,50	15,57	3,16	-0,19	15,57		
TP-0176_A	Kottenseweg 114b Winterswijk Brinkheurne	247823,16	441640,04	1,50	26,21	14,09	10,40	26,21		
TP-0175_A	Kottenseweg 114b Winterswijk Brinkheurne	247829,19	441640,94	1,50	21,37	10,03	6,34	21,37		
TP-0174_A	Kottenseweg 114b Winterswijk Brinkheurne	247834,20	441638,23	1,50	25,67	11,14	6,50	25,67		
TP-0173_B	Maalderij 5 Winterswijk Brinkheurne	248611,08	441378,36	5,00	13,12	2,65	-2,14	13,12		
TP-0173_A	Maalderij 5 Winterswijk Brinkheurne	248611,08	441378,36	1,50	14,29	3,46	-2,19	14,29		
TP-0172_B	Maalderij 5 Winterswijk Brinkheurne	248607,29	441378,09	5,00	28,05	18,72	15,44	28,05		
TP-0172_A	Maalderij 5 Winterswijk Brinkheurne	248607,29	441378,09	1,50	27,03	18,52	14,74	27,03		
TP-0171_B	Maalderij 5 Winterswijk Brinkheurne	248607,36	441374,96	5,00	29,20	19,48	15,52	29,20		
TP-0171_A	Maalderij 5 Winterswijk Brinkheurne	248607,36	441374,96	1,50	28,39	19,12	14,95	28,39		
TP-0170_B	Maalderij 5 Winterswijk Brinkheurne	248607,20	441371,86	5,00	27,51	17,67	9,81	27,51		
TP-0170_A	Maalderij 5 Winterswijk Brinkheurne	248607,20	441371,86	1,50	27,20	17,47	9,60	27,20		
TP-0169_B	Maalderij 5 Winterswijk Brinkheurne	248617,06	441365,35	5,00	20,81	5,36	1,43	20,81		
TP-0169_A	Maalderij 5 Winterswijk Brinkheurne	248617,06	441365,35	1,50	20,14	4,68	-0,32	20,14		
TP-0168_B	Maalderij 5 Winterswijk Brinkheurne	248610,83	441365,82	5,00	23,42	6,14	0,95	23,42		
TP-0168_A	Maalderij 5 Winterswijk Brinkheurne	248610,83	441365,82	1,50	22,79	5,09	-0,63	22,79		
TP-0167_B	Maalderij 5 Winterswijk Brinkheurne	248612,27	441375,17	5,00	9,88	0,92	-3,53	9,88		
TP-0167_A	Maalderij 5 Winterswijk Brinkheurne	248612,27	441375,17	1,50	9,91	0,86	-3,63	9,91		
TP-0166_B	de Slingeweg 18 Winterswijk Brinkheurne	247777,06	441282,20	5,00	21,98	12,39	9,55	21,98		
TP-0166_A	de Slingeweg 18 Winterswijk Brinkheurne	247777,06	441282,20	1,50	20,59	10,92	7,13	20,59		
TP-0165_B	de Slingeweg 18 Winterswijk Brinkheurne	247780,36	441285,22	5,00	6,35	-2,25	-5,93	6,35		
TP-0165_A	de Slingeweg 18 Winterswijk Brinkheurne	247780,36	441285,22	1,50	3,66	-5,82	-9,49	3,66		
TP-0164_B	de Slingeweg 18 Winterswijk Brinkheurne	247784,37	441289,11	5,00	22,37	12,87	10,33	22,37		
TP-0164_A	de Slingeweg 18 Winterswijk Brinkheurne	247784,37	441289,11	1,50	20,74	11,35	8,03	20,74		
TP-0163_B	de Slingeweg 18 Winterswijk Brinkheurne	247776,73	441299,42	5,00	18,69	11,80	10,10	20,10		
TP-0163_A	de Slingeweg 18 Winterswijk Brinkheurne	247776,73	441299,42	1,50	13,43	6,42	3,48	13,48		
TP-0162_B	de Slingeweg 18 Winterswijk Brinkheurne	247764,80	441301,96	5,00	8,95	-0,70	-3,82	8,95		
TP-0162_A	de Slingeweg 18 Winterswijk Brinkheurne	247764,80	441301,96	1,50	10,38	1,57	-2,10	10,38		
TP-0161_B	de Slingeweg 18 Winterswijk Brinkheurne	247766,08	441297,21	5,00	6,73	-1,56	-4,82	6,73		
TP-0161_A	de Slingeweg 18 Winterswijk Brinkheurne	247766,08	441297,21	1,50	4,43	-4,62	-7,97	4,43		
TP-0160_B	de Slingeweg 18 Winterswijk Brinkheurne	247768,05	441294,14	5,00	6,50	-2,01	-5,52	6,50		
TP-0160_A	de Slingeweg 18 Winterswijk Brinkheurne	247768,05	441294,14	1,50	5,78	-4,24	-8,38	5,78		
TP-0159_B	de Slingeweg 18 Winterswijk Brinkheurne	247769,65	441291,04	5,00	6,51	-1,91	-5,41	6,51		
TP-0159_A	de Slingeweg 18 Winterswijk Brinkheurne	247769,65	441291,04	1,50	4,14	-5,09	-8,63	4,14		
TP-0158_B	de Slingeweg 18 Winterswijk Brinkheurne	247769,97	441286,06	5,00	13,10	7,82	5,17	15,17		
TP-0158_A	de Slingeweg 18 Winterswijk Brinkheurne	247769,97	441286,06	1,50	6,36	-0,07	-4,78	6,36		
TP-0157_B	de Slingeweg 18 Winterswijk Brinkheurne	247771,39	441280,26	5,00	9,32	1,34	-2,40	9,32		
TP-0157_A	de Slingeweg 18 Winterswijk Brinkheurne	247771,39	441280,26	1,50	7,93	1,00	-3,71	7,93		
TP-0156_B	de Slingeweg 10 Winterswijk Brinkheurne	248259,98	441124,33	5,00	26,89	18,37	16,14	26,89		
TP-0156_A	de Slingeweg 10 Winterswijk Brinkheurne	248259,98	441124,33	1,50	25,22	16,42	14,62	25,22		
TP-0155_B	de Slingeweg 10 Winterswijk Brinkheurne	248263,87	441123,97	5,00	21,33	16,15	13,78	23,78		
TP-0155_A	de Slingeweg 10 Winterswijk Brinkheurne	248263,87	441123,97	1,50	21,48	14,38	12,17	22,17		
TP-0154_B	de Slingeweg 10 Winterswijk Brinkheurne	248275,03	441116,06	5,00	19,84	14,86	12,72	22,72		
TP-0154_A	de Slingeweg 10 Winterswijk Brinkheurne	248275,03	441116,06	1,50	17,71	13,48	11,49	21,49		
TP-0153_B	de Slingeweg 10 Winterswijk Brinkheurne	248286,93	441112,20	5,00	18,61	14,34	12,17	22,17		
TP-0153_A	de Slingeweg 10 Winterswijk Brinkheurne	248286,93	441112,20	1,50	25,29	19,88	14,93	25,29		
TP-0147_B	de Slingeweg 10 Winterswijk Brinkheurne	248274,41	441133,04	5,00	40,09	36,25	33,41	43,41		
TP-0147_A	de Slingeweg 10 Winterswijk Brinkheurne	248274,41	441133,04	1,50	37,65	34,10	31,71	41,71		
TP-0146_B	de Slingeweg 10 Winterswijk Brinkheurne	248263,17	441132,39	5,00	38,71	35,40	33,48	43,48		
TP-0146_A	de Slingeweg 10 Winterswijk Brinkheurne	248263,17	441132,39	1,50	36,06	33,15	31,53	41,53		
TP-0145_B	de Slingeweg 28 Winterswijk Brinkheurne	247805,35	441430,30	5,00	9,56	4,11	2,67	12,67		
TP-0145_A	de Slingeweg 28 Winterswijk Brinkheurne	247805,35	441430,30	1,50	8,25	4,15	2,56	12,56		
TP-0144_B	de Slingeweg 28 Winterswijk Brinkheurne	247808,66	441425,06	5,00	12,38	7,94	6,89	16,89		
TP-0144_A	de Slingeweg 28 Winterswijk Brinkheurne	247808,66	441425,06	1,50	11,74	8,09	7,11	17,11		
TP-0143_B	de Slingeweg 28 Winterswijk Brinkheurne	247814,97	441427,59	5,00	25,48	18,66	17,79	27,79		
TP-0143_A	de Slingeweg 28 Winterswijk Brinkheurne	247814,97	441427,59	1,50	24,65	18,25	17,35	27,35		
TP-0142_B	de Slingeweg 28 Winterswijk Brinkheurne	247816,01	441435,24	5,00	25,47	18,51	17,62	27,62		
TP-0142_A	de Slingeweg 28 Winterswijk Brinkheurne	247816,01	441435,24	1,50	24,31	17,54	16,60	26,60		
TP-0141_B	de Slingeweg 28 Winterswijk Brinkheurne	247810,31	441435,94	5,00	9,34	3,03	1,44	11,44		

Alle getoonde dB-waarden zijn A-gewogen

Rapport: Resultatentabel  
 Model: 220728-AO De Zonnebloem RBS  
 LAeq totaalresultaten voor toetspunten  
 Groep: overig  
 Groepsreductie: Nee

Naam	Omschrijving	X	Y	Hoogte	Dag	Avond	Nacht	Etmaal
TP-0141_A	de Slingeweg 28 Winterswijk Brinkheurne	247810,31	441435,94	1,50	15,09	13,07	12,40	22,40
TP-0140_B	de Slingeweg 28 Winterswijk Brinkheurne	247807,00	441434,60	5,00	12,86	5,77	4,41	14,41
TP-0140_A	de Slingeweg 28 Winterswijk Brinkheurne	247807,00	441434,60	1,50	16,05	14,92	13,69	23,69
TP-0139_B	de Slingeweg 28 Winterswijk Brinkheurne	247804,34	441434,23	5,00	11,77	3,31	1,74	11,77
TP-0139_A	de Slingeweg 28 Winterswijk Brinkheurne	247804,34	441434,23	1,50	21,61	14,49	13,18	23,18
TP-0138_B	de Slingeweg 26 Winterswijk Brinkheurne	247693,45	441322,29	5,00	8,63	1,86	-0,39	9,61
TP-0138_A	de Slingeweg 26 Winterswijk Brinkheurne	247693,45	441322,29	1,50	7,74	1,12	-1,25	8,75
TP-0137_B	de Slingeweg 26 Winterswijk Brinkheurne	247698,91	441323,69	5,00	21,62	12,77	11,18	21,62
TP-0137_A	de Slingeweg 26 Winterswijk Brinkheurne	247698,91	441323,69	1,50	14,16	7,50	5,38	15,38
TP-0136_B	de Slingeweg 26 Winterswijk Brinkheurne	247704,30	441331,21	5,00	21,30	13,38	12,02	22,02
TP-0136_A	de Slingeweg 26 Winterswijk Brinkheurne	247704,30	441331,21	1,50	14,88	3,72	1,22	14,88
TP-0135_B	de Slingeweg 26 Winterswijk Brinkheurne	247702,11	441338,65	5,00	21,97	14,50	13,78	23,78
TP-0135_A	de Slingeweg 26 Winterswijk Brinkheurne	247702,11	441338,65	1,50	17,42	5,08	3,98	17,42
TP-0134_B	de Slingeweg 26 Winterswijk Brinkheurne	247694,70	441336,01	5,00	5,70	-1,34	-3,08	6,92
TP-0134_A	de Slingeweg 26 Winterswijk Brinkheurne	247694,70	441336,01	1,50	4,31	-2,82	-4,51	5,49
TP-0133_B	de Slingeweg 26 Winterswijk Brinkheurne	247691,37	441327,42	5,00	4,87	-2,96	-5,61	4,87
TP-0133_A	de Slingeweg 26 Winterswijk Brinkheurne	247691,37	441327,42	1,50	3,46	-4,62	-7,27	3,46
TP-0132_B	de Slingeweg 1 Winterswijk Brinkheurne	248424,31	440976,48	5,00	26,77	23,16	21,83	31,83
TP-0132_A	de Slingeweg 1 Winterswijk Brinkheurne	248424,31	440976,48	1,50	25,98	22,60	21,33	31,33
TP-0131_B	de Slingeweg 1 Winterswijk Brinkheurne	248426,08	440970,73	5,00	22,72	17,44	15,66	25,66
TP-0131_A	de Slingeweg 1 Winterswijk Brinkheurne	248426,08	440970,73	1,50	23,43	17,66	15,58	25,58
TP-0130_B	de Slingeweg 1 Winterswijk Brinkheurne	248435,89	440971,48	5,00	23,18	18,38	16,54	26,54
TP-0130_A	de Slingeweg 1 Winterswijk Brinkheurne	248435,89	440971,48	1,50	21,46	12,16	7,96	21,46
TP-0129_B	de Slingeweg 1 Winterswijk Brinkheurne	248437,28	440983,57	5,00	26,03	22,72	21,80	31,80
TP-0129_A	de Slingeweg 1 Winterswijk Brinkheurne	248437,28	440983,57	1,50	26,83	23,70	22,73	32,73
TP-0128_B	de Slingeweg 1 Winterswijk Brinkheurne	248426,88	440986,90	5,00	27,34	23,48	22,10	32,10
TP-0128_A	de Slingeweg 1 Winterswijk Brinkheurne	248426,88	440986,90	1,50	26,08	22,69	21,36	31,36
TP-0127_B	de Slingeweg 1 Winterswijk Brinkheurne	248423,87	440980,29	5,00	23,37	16,15	5,09	23,37
TP-0127_A	de Slingeweg 1 Winterswijk Brinkheurne	248423,87	440980,29	1,50	21,16	15,26	2,50	21,16
TP-0126_B	Kottenseweg 101 Winterswijk Brinkheurne	248665,24	441458,78	5,00	26,31	14,90	9,29	26,31
TP-0126_A	Kottenseweg 101 Winterswijk Brinkheurne	248665,24	441458,78	1,50	22,38	7,78	0,02	22,38
TP-0125_B	Kottenseweg 101 Winterswijk Brinkheurne	248670,04	441453,73	5,00	25,99	14,97	9,86	25,99
TP-0125_A	Kottenseweg 101 Winterswijk Brinkheurne	248670,04	441453,73	1,50	22,28	6,85	0,79	22,28
TP-0124_B	Kottenseweg 101 Winterswijk Brinkheurne	248680,15	441458,94	5,00	11,57	0,81	-5,66	11,57
TP-0124_A	Kottenseweg 101 Winterswijk Brinkheurne	248680,15	441458,94	1,50	12,79	-0,26	-6,84	12,79
TP-0123_B	Kottenseweg 101 Winterswijk Brinkheurne	248681,82	441470,19	5,00	10,26	-0,47	-7,72	10,26
TP-0123_A	Kottenseweg 101 Winterswijk Brinkheurne	248681,82	441470,19	1,50	9,40	-1,49	-8,90	9,40
TP-0122_B	Kottenseweg 101 Winterswijk Brinkheurne	248674,08	441468,30	5,00	22,14	9,57	-3,28	22,14
TP-0122_A	Kottenseweg 101 Winterswijk Brinkheurne	248674,08	441468,30	1,50	21,04	8,64	-8,35	21,04
TP-0121_B	Kottenseweg 101 Winterswijk Brinkheurne	248669,34	441464,51	5,00	8,43	-2,02	-9,22	8,43
TP-0121_A	Kottenseweg 101 Winterswijk Brinkheurne	248669,34	441464,51	1,50	6,65	-3,79	-10,81	6,65
TP-0120_B	Kottenseweg 101 Winterswijk Brinkheurne	248665,78	441462,72	5,00	26,11	14,74	8,78	26,11
TP-0120_A	Kottenseweg 101 Winterswijk Brinkheurne	248665,78	441462,72	1,50	22,11	9,98	0,47	22,11
TP-0119_B	de Slingeweg 2 Winterswijk Brinkheurne	248484,09	441255,34	5,00	23,95	12,76	-5,02	23,95
TP-0119_A	de Slingeweg 2 Winterswijk Brinkheurne	248484,09	441255,34	1,50	14,61	4,60	-13,44	14,61
TP-0118_B	de Slingeweg 2 Winterswijk Brinkheurne	248489,77	441259,08	5,00	15,51	5,19	-13,00	15,51
TP-0118_A	de Slingeweg 2 Winterswijk Brinkheurne	248489,77	441259,08	1,50	14,01	3,53	-14,64	14,01
TP-0117_B	de Slingeweg 2 Winterswijk Brinkheurne	248495,22	441268,36	5,00	14,95	6,43	2,06	14,95
TP-0117_A	de Slingeweg 2 Winterswijk Brinkheurne	248495,22	441268,36	1,50	16,34	8,74	1,63	16,34
TP-0116_B	de Slingeweg 2 Winterswijk Brinkheurne	248492,75	441275,43	5,00	22,21	8,62	3,32	22,21
TP-0116_A	de Slingeweg 2 Winterswijk Brinkheurne	248492,75	441275,43	1,50	23,02	8,05	2,53	23,02
TP-0115_B	de Slingeweg 2 Winterswijk Brinkheurne	248485,57	441274,46	5,00	27,63	19,04	6,67	27,63
TP-0115_A	de Slingeweg 2 Winterswijk Brinkheurne	248485,57	441274,46	1,50	26,58	18,44	2,12	26,58
TP-0114_B	de Slingeweg 2 Winterswijk Brinkheurne	248480,73	441272,34	5,00	21,80	6,35	2,01	21,80
TP-0114_A	de Slingeweg 2 Winterswijk Brinkheurne	248480,73	441272,34	1,50	21,36	5,03	1,06	21,36
TP-0113_B	de Slingeweg 2 Winterswijk Brinkheurne	248474,64	441268,48	5,00	32,92	24,59	21,14	32,92
TP-0113_A	de Slingeweg 2 Winterswijk Brinkheurne	248474,64	441268,48	1,50	31,93	23,81	20,24	31,93
TP-0112_B	de Slingeweg 2 Winterswijk Brinkheurne	248473,96	441261,45	5,00	34,52	23,98	6,28	34,52
TP-0112_A	de Slingeweg 2 Winterswijk Brinkheurne	248473,96	441261,45	1,50	33,76	23,41	5,68	33,76

Alle getoonde dB-waarden zijn A-gewogen



Rapport: Resultatentabel  
 Model: 220728-AO De Zonnebloem RBS  
 L'Aeq totaalresultaten voor toetspunten  
 Groep: overig  
 Groepsreductie: Nee

Naam									
Toetspunt	Omschrijving	X	Y	Hoogte	Dag	Avond	Nacht	Etmaal	
TP-0111_B	Meester Brouwerlaan 6a Winterswijk Brinkheurn	247655,00	440906,25	5,00	4,07	-5,67	-12,29	4,07	
TP-0111_A	Meester Brouwerlaan 6a Winterswijk Brinkheurn	247655,00	440906,25	1,50	3,54	-6,18	-12,83	3,54	
TP-0110_B	Meester Brouwerlaan 6a Winterswijk Brinkheurn	247660,62	440909,64	5,00	18,89	6,30	2,65	18,89	
TP-0110_A	Meester Brouwerlaan 6a Winterswijk Brinkheurn	247660,62	440909,64	1,50	12,44	1,85	-5,89	12,44	
TP-0109_B	Meester Brouwerlaan 6a Winterswijk Brinkheurn	247660,60	440916,24	5,00	19,20	6,88	2,87	19,20	
TP-0109_A	Meester Brouwerlaan 6a Winterswijk Brinkheurn	247660,60	440916,24	1,50	17,04	3,06	0,56	17,04	
TP-0108_B	de Slingeweg 4 Winterswijk Brinkheurne	248473,06	441254,43	5,00	32,65	22,27	4,03	32,65	
TP-0108_A	de Slingeweg 4 Winterswijk Brinkheurne	248473,06	441254,43	1,50	31,57	21,73	3,47	31,57	
TP-0107_B	de Slingeweg 4 Winterswijk Brinkheurne	248476,25	441248,05	5,00	32,44	21,42	3,91	32,44	
TP-0107_A	de Slingeweg 4 Winterswijk Brinkheurne	248476,25	441248,05	1,50	31,12	20,88	3,16	31,12	
TP-0106_B	de Slingeweg 4 Winterswijk Brinkheurne	248483,36	441248,35	5,00	20,28	8,83	-9,61	20,28	
TP-0106_A	de Slingeweg 4 Winterswijk Brinkheurne	248483,36	441248,35	1,50	16,61	5,69	-12,84	16,61	
TP-0105_B	de Slingeweg 4 Winterswijk Brinkheurne	248482,78	441253,19	5,00	23,30	11,87	-4,91	23,30	
TP-0105_A	de Slingeweg 4 Winterswijk Brinkheurne	248482,78	441253,19	1,50	15,43	5,27	-12,23	15,43	
TP-0104_B	Meester Brouwerlaan 6 Winterswijk Brinkheurne	247658,65	440919,04	5,00	21,15	9,21	4,72	21,15	
TP-0104_A	Meester Brouwerlaan 6 Winterswijk Brinkheurne	247658,65	440919,04	1,50	20,22	8,36	3,95	20,22	
TP-0103_B	Meester Brouwerlaan 6 Winterswijk Brinkheurne	247656,48	440922,16	5,00	19,22	7,21	2,89	19,22	
TP-0103_A	Meester Brouwerlaan 6 Winterswijk Brinkheurne	247656,48	440922,16	1,50	18,08	6,67	1,90	18,08	
TP-0102_B	Meester Brouwerlaan 6 Winterswijk Brinkheurne	247649,94	440917,49	5,00	7,77	-5,92	-11,01	7,77	
TP-0102_A	Meester Brouwerlaan 6 Winterswijk Brinkheurne	247649,94	440917,49	1,50	15,42	0,91	-11,28	15,42	
TP-0101_B	Meester Brouwerlaan 6 Winterswijk Brinkheurne	247649,38	440909,44	5,00	2,71	-7,72	-13,88	2,71	
TP-0101_A	Meester Brouwerlaan 6 Winterswijk Brinkheurne	247649,38	440909,44	1,50	2,01	-8,52	-14,62	2,01	
TP-0100_B	Kottenseweg 134 Winterswijk Brinkheurne	248679,80	441367,46	5,00	21,72	12,79	9,67	21,72	
TP-0100_A	Kottenseweg 134 Winterswijk Brinkheurne	248679,80	441367,46	1,50	9,89	-0,91	-4,86	9,89	
TP-0099_B	Kottenseweg 134 Winterswijk Brinkheurne	248676,25	441366,34	5,00	25,91	16,94	14,30	25,91	
TP-0099_A	Kottenseweg 134 Winterswijk Brinkheurne	248676,25	441366,34	1,50	25,92	17,16	14,52	25,92	
TP-0098_B	Kottenseweg 134 Winterswijk Brinkheurne	248677,12	441361,99	5,00	25,93	17,28	14,32	25,93	
TP-0098_A	Kottenseweg 134 Winterswijk Brinkheurne	248677,12	441361,99	1,50	25,76	17,43	14,37	25,76	
TP-0097_B	Kottenseweg 134 Winterswijk Brinkheurne	248682,29	441358,28	5,00	26,08	17,35	14,23	26,08	
TP-0097_A	Kottenseweg 134 Winterswijk Brinkheurne	248682,29	441358,28	1,50	25,98	17,54	14,30	25,98	
TP-0096_B	Kottenseweg 134 Winterswijk Brinkheurne	248687,89	441358,43	5,00	22,31	13,05	9,64	22,31	
TP-0096_A	Kottenseweg 134 Winterswijk Brinkheurne	248687,89	441358,43	1,50	8,93	0,69	-4,65	8,93	
TP-0095_B	Kottenseweg 134 Winterswijk Brinkheurne	248694,42	441362,46	5,00	21,95	13,15	9,74	21,95	
TP-0095_A	Kottenseweg 134 Winterswijk Brinkheurne	248694,42	441362,46	1,50	13,13	2,63	-1,33	13,13	
TP-0094_B	Kottenseweg 134 Winterswijk Brinkheurne	248696,09	441367,90	5,00	21,76	12,93	9,52	21,76	
TP-0094_A	Kottenseweg 134 Winterswijk Brinkheurne	248696,09	441367,90	1,50	12,15	0,22	-3,91	12,15	
TP-0093_B	Kottenseweg 134 Winterswijk Brinkheurne	248698,27	441370,89	5,00	21,86	12,76	9,47	21,86	
TP-0093_A	Kottenseweg 134 Winterswijk Brinkheurne	248698,27	441370,89	1,50	12,27	0,81	-3,82	12,27	
TP-0092_B	Kottenseweg 134 Winterswijk Brinkheurne	248696,67	441374,80	5,00	22,28	12,82	9,48	22,28	
TP-0092_A	Kottenseweg 134 Winterswijk Brinkheurne	248696,67	441374,80	1,50	13,46	6,26	-2,79	13,46	
TP-0091_B	Kottenseweg 134 Winterswijk Brinkheurne	248691,45	441373,77	5,00	24,99	16,38	13,97	24,99	
TP-0091_A	Kottenseweg 134 Winterswijk Brinkheurne	248691,45	441373,77	1,50	22,39	16,70	14,24	24,24	
TP-0090_B	Kottenseweg 134 Winterswijk Brinkheurne	248686,16	441369,48	5,00	23,51	15,21	12,49	23,51	
TP-0090_A	Kottenseweg 134 Winterswijk Brinkheurne	248686,16	441369,48	1,50	19,35	2,70	-2,30	19,35	
TP-0089_B	de Slingeweg 22 Winterswijk Brinkheurne	247752,91	441303,03	5,00	10,10	0,21	-2,87	10,10	
TP-0089_A	de Slingeweg 22 Winterswijk Brinkheurne	247752,91	441303,03	1,50	4,22	-4,34	-7,77	4,22	
TP-0088_B	de Slingeweg 22 Winterswijk Brinkheurne	247750,97	441296,75	5,00	6,95	-1,84	-5,25	6,95	
TP-0088_A	de Slingeweg 22 Winterswijk Brinkheurne	247750,97	441296,75	1,50	8,34	-1,70	-7,86	8,34	
TP-0087_B	de Slingeweg 22 Winterswijk Brinkheurne	247752,28	441290,50	5,00	9,59	1,86	-1,52	9,59	
TP-0087_A	de Slingeweg 22 Winterswijk Brinkheurne	247752,28	441290,50	1,50	8,82	3,37	1,85	11,85	
TP-0086_B	de Slingeweg 22 Winterswijk Brinkheurne	247758,76	441294,30	5,00	14,66	4,98	2,31	14,66	
TP-0086_A	de Slingeweg 22 Winterswijk Brinkheurne	247758,76	441294,30	1,50	7,25	-1,77	-5,34	7,25	
TP-0085_B	de Slingeweg 22 Winterswijk Brinkheurne	247757,68	441302,24	5,00	18,79	5,64	3,27	18,79	
TP-0084_B	de Slingeweg 8 Winterswijk Brinkheurne	248314,83	441077,68	5,00	15,18	11,08	8,61	18,61	
TP-0084_A	de Slingeweg 8 Winterswijk Brinkheurne	248314,83	441077,68	1,50	14,53	11,05	9,07	19,07	
TP-0083_B	de Slingeweg 8 Winterswijk Brinkheurne	248317,53	441074,76	5,00	17,45	12,16	9,92	19,92	
TP-0083_A	de Slingeweg 8 Winterswijk Brinkheurne	248317,53	441074,76	1,50	14,82	11,04	9,29	19,29	
TP-0082_B	de Slingeweg 8 Winterswijk Brinkheurne	248320,57	441071,55	5,00	15,40	10,38	8,27	18,27	
TP-0082_A	de Slingeweg 8 Winterswijk Brinkheurne	248320,57	441071,55	1,50	14,99	10,47	8,77	18,77	

Alle getoonde dB-waarden zijn A-gewogen

Rapport: Resultatentabel  
 Model: 220728-AO De Zonnebloem RBS  
 LAeq totaalresultaten voor toetspunten  
 Groep: overig  
 Groepsreductie: Nee

Naam	Omschrijving	X	Y	Hoogte	Dag	Avond	Nacht	Etmaal
TP-0081_B	de Slingeweg 8 Winterswijk Brinkheurne	248326,56	441074,98	5,00	16,06	12,66	10,80	20,80
TP-0081_A	de Slingeweg 8 Winterswijk Brinkheurne	248326,56	441074,98	1,50	15,18	11,76	10,36	20,36
TP-0080_B	de Slingeweg 8 Winterswijk Brinkheurne	248325,07	441081,71	5,00	31,45	28,79	27,88	37,88
TP-0080_A	de Slingeweg 8 Winterswijk Brinkheurne	248325,07	441081,71	1,50	21,08	16,61	14,78	24,78
TP-0079_B	de Slingeweg 8 Winterswijk Brinkheurne	248320,62	441081,75	5,00	31,64	26,08	22,97	32,97
TP-0079_A	de Slingeweg 8 Winterswijk Brinkheurne	248320,62	441081,75	1,50	22,58	17,97	15,85	25,85
TP-0078_B	de Slingeweg 8 Winterswijk Brinkheurne	248316,62	441081,83	5,00	29,72	23,09	19,31	29,72
TP-0078_A	de Slingeweg 8 Winterswijk Brinkheurne	248316,62	441081,83	1,50	21,39	15,76	13,58	23,58
TP-0077_B	de Slingeweg 8 Winterswijk Brinkheurne	248312,19	441081,35	5,00	27,14	21,87	18,30	28,30
TP-0077_A	de Slingeweg 8 Winterswijk Brinkheurne	248312,19	441081,35	1,50	19,70	14,77	12,54	22,54
TP-0076_B	de Slingeweg 11 Winterswijk Brinkheurne	247837,93	441185,83	5,00	18,18	2,77	-4,20	18,18
TP-0076_A	de Slingeweg 11 Winterswijk Brinkheurne	247837,93	441185,83	1,50	17,95	2,05	-4,93	17,95
TP-0075_B	de Slingeweg 11 Winterswijk Brinkheurne	247837,89	441182,89	5,00	7,86	-1,08	-7,51	7,86
TP-0075_A	de Slingeweg 11 Winterswijk Brinkheurne	247837,89	441182,89	1,50	5,68	-3,27	-9,41	5,68
TP-0074_B	de Slingeweg 11 Winterswijk Brinkheurne	247836,82	441179,31	5,00	9,31	-1,30	-7,50	9,31
TP-0074_A	de Slingeweg 11 Winterswijk Brinkheurne	247836,82	441179,31	1,50	5,69	-3,70	-9,57	5,69
TP-0073_B	de Slingeweg 11 Winterswijk Brinkheurne	247835,93	441175,22	5,00	8,04	-0,92	-6,48	8,04
TP-0073_A	de Slingeweg 11 Winterswijk Brinkheurne	247835,93	441175,22	1,50	6,02	-3,11	-8,86	6,02
TP-0072_B	de Slingeweg 11 Winterswijk Brinkheurne	247839,69	441171,74	5,00	8,59	-0,07	-5,72	8,59
TP-0072_A	de Slingeweg 11 Winterswijk Brinkheurne	247839,69	441171,74	1,50	6,86	-1,78	-7,66	6,86
TP-0071_B	de Slingeweg 11 Winterswijk Brinkheurne	247845,78	441173,34	5,00	23,24	12,62	8,39	23,24
TP-0071_A	de Slingeweg 11 Winterswijk Brinkheurne	247845,78	441173,34	1,50	17,71	7,71	3,68	17,71
TP-0070_B	de Slingeweg 11 Winterswijk Brinkheurne	247848,57	441178,74	5,00	23,83	12,77	8,49	23,83
TP-0070_A	de Slingeweg 11 Winterswijk Brinkheurne	247848,57	441178,74	1,50	22,80	9,80	6,39	22,80
TP-0069_B	de Slingeweg 11 Winterswijk Brinkheurne	247842,80	441183,24	5,00	23,69	12,85	7,10	23,69
TP-0069_A	de Slingeweg 11 Winterswijk Brinkheurne	247842,80	441183,24	1,50	23,19	12,52	6,61	23,19
TP-0068_B	Kottenseweg 95 Winterswijk Brinkheurne	248412,84	441649,46	5,00	13,71	7,74	-4,80	13,71
TP-0068_A	Kottenseweg 95 Winterswijk Brinkheurne	248412,84	441649,46	1,50	12,70	7,03	-5,64	12,70
TP-0067_B	Kottenseweg 95 Winterswijk Brinkheurne	248412,22	441652,90	5,00	10,60	0,89	-10,03	10,60
TP-0067_A	Kottenseweg 95 Winterswijk Brinkheurne	248412,22	441652,90	1,50	9,24	-0,31	-11,61	9,24
TP-0066_B	Kottenseweg 95 Winterswijk Brinkheurne	248408,59	441654,07	5,00	11,02	0,58	-10,21	11,02
TP-0066_A	Kottenseweg 95 Winterswijk Brinkheurne	248408,59	441654,07	1,50	9,69	-0,78	-11,89	9,69
TP-0065_B	Kottenseweg 95 Winterswijk Brinkheurne	248403,71	441646,67	5,00	26,97	14,39	4,79	26,97
TP-0065_A	Kottenseweg 95 Winterswijk Brinkheurne	248403,71	441646,67	1,50	26,53	13,83	3,47	26,53
TP-0064_B	Kottenseweg 95 Winterswijk Brinkheurne	248405,06	441637,29	5,00	27,27	14,83	4,85	27,27
TP-0064_A	Kottenseweg 95 Winterswijk Brinkheurne	248405,06	441637,29	1,50	25,93	14,03	2,80	25,93
TP-0063_B	Kottenseweg 95 Winterswijk Brinkheurne	248410,69	441641,30	5,00	17,05	11,11	-2,30	17,05
TP-0063_A	Kottenseweg 95 Winterswijk Brinkheurne	248410,69	441641,30	1,50	16,25	10,47	-2,97	16,25
TP-0062_B	Kottenseweg 114 Winterswijk Brinkheurne	247775,05	441654,76	5,00	22,47	13,54	11,82	22,47
TP-0062_A	Kottenseweg 114 Winterswijk Brinkheurne	247775,05	441654,76	1,50	19,14	12,92	11,72	21,72
TP-0061_B	Kottenseweg 114 Winterswijk Brinkheurne	247775,76	441664,80	5,00	22,19	11,47	8,02	22,19
TP-0061_A	Kottenseweg 114 Winterswijk Brinkheurne	247775,76	441664,80	1,50	21,51	6,33	1,88	21,51
TP-0060_B	Kottenseweg 114 Winterswijk Brinkheurne	247771,86	441669,01	5,00	10,77	-1,33	-6,69	10,77
TP-0060_A	Kottenseweg 114 Winterswijk Brinkheurne	247771,86	441669,01	1,50	10,69	-1,72	-7,07	10,69
TP-0059_B	Kottenseweg 114 Winterswijk Brinkheurne	247766,86	441666,12	5,00	4,75	-3,10	-6,03	4,75
TP-0059_A	Kottenseweg 114 Winterswijk Brinkheurne	247766,86	441666,12	1,50	4,13	-4,02	-6,74	4,13
TP-0058_B	Kottenseweg 114 Winterswijk Brinkheurne	247764,35	441656,36	5,00	4,68	-2,90	-5,76	4,68
TP-0058_A	Kottenseweg 114 Winterswijk Brinkheurne	247764,35	441656,36	1,50	4,11	-3,76	-6,44	4,11
TP-0057_B	Kottenseweg 114 Winterswijk Brinkheurne	247768,68	441648,99	5,00	21,96	12,39	10,46	21,96
TP-0057_A	Kottenseweg 114 Winterswijk Brinkheurne	247768,68	441648,99	1,50	20,14	7,10	3,39	20,14
TP-0056_A	Kottenseweg 97 Winterswijk Brinkheurne	248692,62	441562,31	1,50	24,59	12,30	1,72	24,59
TP-0055_A	Kottenseweg 97 Winterswijk Brinkheurne	248687,91	441554,63	1,50	24,73	13,06	1,94	24,73
TP-0054_A	Kottenseweg 97 Winterswijk Brinkheurne	248680,90	441548,96	1,50	25,63	12,90	1,55	25,63
TP-0053_A	Kottenseweg 97 Winterswijk Brinkheurne	248683,87	441539,24	1,50	23,64	11,99	1,16	23,64
TP-0052_A	Kottenseweg 97 Winterswijk Brinkheurne	248693,54	441535,65	1,50	17,12	4,88	-3,99	17,12
TP-0051_A	Kottenseweg 97 Winterswijk Brinkheurne	248692,70	441543,52	1,50	6,54	-4,44	-14,81	6,54
TP-0050_A	Kottenseweg 97 Winterswijk Brinkheurne	248691,77	441551,05	1,50	6,78	-4,12	-14,80	6,78
TP-0049_A	Kottenseweg 97 Winterswijk Brinkheurne	248698,27	441556,91	1,50	7,48	-3,61	-14,05	7,48
TP-0048_A	Kottenseweg 97 Winterswijk Brinkheurne	248698,25	441562,18	1,50	8,17	-3,10	-13,56	8,17

Alle getoonde dB-waarden zijn A-gewogen

Rapport: Resultatentabel  
 Model: 220728-AO De Zonnebloem RBS  
 LAeq totaalresultaten voor toetspunten  
 Groep: overig  
 Groepsreductie: Nee

Naam	Omschrijving	X	Y	Hoogte	Dag	Avond	Nacht	Etmaal
TP-0047_B	de Slingeweg 24 Winterswijk Brinkheurne	248037,42	441307,10	5,00	31,91	27,24	26,72	36,72
TP-0047_A	de Slingeweg 24 Winterswijk Brinkheurne	248037,42	441307,10	1,50	30,27	25,86	25,25	35,25
TP-0046_B	de Slingeweg 24 Winterswijk Brinkheurne	248031,96	441315,95	5,00	31,70	26,87	26,36	36,36
TP-0046_A	de Slingeweg 24 Winterswijk Brinkheurne	248031,96	441315,95	1,50	30,65	26,59	25,90	35,90
TP-0045_B	de Slingeweg 24 Winterswijk Brinkheurne	248021,67	441313,08	5,00	19,26	8,14	7,20	19,26
TP-0045_A	de Slingeweg 24 Winterswijk Brinkheurne	248021,67	441313,08	1,50	18,71	6,98	5,98	18,71
TP-0044_B	de Slingeweg 24 Winterswijk Brinkheurne	248021,25	441305,06	5,00	13,64	8,80	7,85	17,85
TP-0044_A	de Slingeweg 24 Winterswijk Brinkheurne	248021,25	441305,06	1,50	12,61	7,80	6,76	16,76
TP-0043_B	de Slingeweg 24 Winterswijk Brinkheurne	248022,46	441302,81	5,00	22,67	20,08	19,67	29,67
TP-0043_A	de Slingeweg 24 Winterswijk Brinkheurne	248022,46	441302,81	1,50	21,50	19,60	19,19	29,19
TP-0042_B	de Slingeweg 24 Winterswijk Brinkheurne	248030,02	441303,02	5,00	21,88	9,83	7,56	21,88
TP-0042_A	de Slingeweg 24 Winterswijk Brinkheurne	248030,02	441303,02	1,50	19,51	8,53	6,37	19,51
TP-0041_B	de Slingeweg 6 Winterswijk Brinkheurne	248319,62	441170,49	5,00	44,31	36,61	34,73	44,73
TP-0041_A	de Slingeweg 6 Winterswijk Brinkheurne	248319,62	441170,49	1,50	42,12	32,23	28,87	42,12
TP-0040_B	de Slingeweg 6 Winterswijk Brinkheurne	248327,77	441169,68	5,00	27,37	18,19	14,63	27,37
TP-0040_A	de Slingeweg 6 Winterswijk Brinkheurne	248327,77	441169,68	1,50	27,18	21,04	16,16	27,18
TP-0039_B	de Slingeweg 6 Winterswijk Brinkheurne	248331,45	441176,51	5,00	27,60	17,21	8,57	27,60
TP-0039_A	de Slingeweg 6 Winterswijk Brinkheurne	248331,45	441176,51	1,50	30,45	17,79	11,05	30,45
TP-0038_B	de Slingeweg 6 Winterswijk Brinkheurne	248328,45	441183,49	5,00	32,52	24,58	11,17	32,52
TP-0038_A	de Slingeweg 6 Winterswijk Brinkheurne	248328,45	441183,49	1,50	32,22	23,37	9,56	32,22
TP-0037_B	de Slingeweg 6 Winterswijk Brinkheurne	248320,39	441183,05	5,00	44,13	33,84	27,63	44,13
TP-0037_A	de Slingeweg 6 Winterswijk Brinkheurne	248320,39	441183,05	1,50	41,68	30,24	18,85	41,68
TP-0036_B	de Slingeweg 6 Winterswijk Brinkheurne	248315,67	441176,91	5,00	45,08	37,56	35,57	45,57
TP-0036_A	de Slingeweg 6 Winterswijk Brinkheurne	248315,67	441176,91	1,50	42,65	32,52	27,80	42,65
TP-0035_B	de Slingeweg 5-7 Winterswijk Brinkheurne	248464,07	441057,79	5,00	17,63	3,49	-1,55	17,63
TP-0035_A	de Slingeweg 5-7 Winterswijk Brinkheurne	248464,07	441057,79	1,50	27,45	12,31	5,67	27,45
TP-0034_B	de Slingeweg 5-7 Winterswijk Brinkheurne	248471,98	441061,97	5,00	13,58	2,03	-3,67	13,58
TP-0034_A	de Slingeweg 5-7 Winterswijk Brinkheurne	248471,98	441061,97	1,50	13,43	1,89	-3,83	13,43
TP-0033_B	de Slingeweg 5-7 Winterswijk Brinkheurne	248463,51	441072,57	5,00	32,40	17,83	4,40	32,40
TP-0033_A	de Slingeweg 5-7 Winterswijk Brinkheurne	248463,51	441072,57	1,50	31,92	17,57	3,95	31,92
TP-0032_B	de Slingeweg 5-7 Winterswijk Brinkheurne	248449,79	441069,75	5,00	32,49	19,52	13,50	32,49
TP-0032_A	de Slingeweg 5-7 Winterswijk Brinkheurne	248449,79	441069,75	1,50	31,37	18,78	11,80	31,37
TP-0031_B	de Slingeweg 5-7 Winterswijk Brinkheurne	248452,60	441060,45	5,00	23,37	7,00	1,46	23,37
TP-0031_A	de Slingeweg 5-7 Winterswijk Brinkheurne	248452,60	441060,45	1,50	28,57	12,99	3,12	28,57
TP-0030_B	Kottenseweg 128-130 Winterswijk Brinkheurne	248628,86	441411,11	5,00	28,06	18,93	14,87	28,06
TP-0030_A	Kottenseweg 128-130 Winterswijk Brinkheurne	248628,86	441411,11	1,50	26,88	18,55	15,04	26,88
TP-0029_B	Kottenseweg 128-130 Winterswijk Brinkheurne	248632,03	441414,02	5,00	12,74	2,68	-1,75	12,74
TP-0029_A	Kottenseweg 128-130 Winterswijk Brinkheurne	248632,03	441414,02	1,50	11,81	1,87	-2,58	11,81
TP-0028_B	Kottenseweg 128-130 Winterswijk Brinkheurne	248637,11	441420,03	5,00	14,79	2,12	-2,22	14,79
TP-0028_A	Kottenseweg 128-130 Winterswijk Brinkheurne	248637,11	441420,03	1,50	11,92	1,26	-3,07	11,92
TP-0027_B	Kottenseweg 128-130 Winterswijk Brinkheurne	248636,01	441428,87	5,00	11,79	1,67	-2,88	11,79
TP-0027_A	Kottenseweg 128-130 Winterswijk Brinkheurne	248636,01	441428,87	1,50	11,00	0,85	-3,65	11,00
TP-0026_B	Kottenseweg 128-130 Winterswijk Brinkheurne	248629,85	441429,99	5,00	25,64	16,04	13,02	25,64
TP-0026_A	Kottenseweg 128-130 Winterswijk Brinkheurne	248629,85	441429,99	1,50	14,49	3,86	-1,20	14,49
TP-0025_B	Kottenseweg 128-130 Winterswijk Brinkheurne	248628,48	441423,13	5,00	27,46	17,64	13,36	27,46
TP-0025_A	Kottenseweg 128-130 Winterswijk Brinkheurne	248628,48	441423,13	1,50	16,59	5,13	-0,04	16,59
TP-0024_B	Kottenseweg 128-130 Winterswijk Brinkheurne	248623,81	441419,25	5,00	25,32	15,21	12,13	25,32
TP-0024_A	Kottenseweg 128-130 Winterswijk Brinkheurne	248623,81	441419,25	1,50	13,62	4,00	-0,83	13,62
TP-0023_B	Kottenseweg 128-130 Winterswijk Brinkheurne	248624,40	441415,88	5,00	27,68	17,79	13,90	27,68
TP-0023_A	Kottenseweg 128-130 Winterswijk Brinkheurne	248624,40	441415,88	1,50	17,74	11,89	2,25	17,74
TP-0022_B	Meester Brouwerlaan 2-4 Winterswijk	248234,83	440996,94	5,00	20,98	15,00	13,23	23,23
TP-0022_A	Meester Brouwerlaan 2-4 Winterswijk	248234,83	440996,94	1,50	20,68	14,52	12,90	22,90
TP-0021_B	Meester Brouwerlaan 2-4 Winterswijk	248243,59	440988,07	5,00	10,47	6,36	5,07	15,07
TP-0021_A	Meester Brouwerlaan 2-4 Winterswijk	248243,59	440988,07	1,50	9,88	5,85	4,60	14,60
TP-0020_B	Meester Brouwerlaan 2-4 Winterswijk	248249,84	440998,86	5,00	28,27	25,03	24,50	34,50
TP-0020_A	Meester Brouwerlaan 2-4 Winterswijk	248249,84	440998,86	1,50	27,03	24,05	23,62	33,62
TP-0019_B	Meester Brouwerlaan 2-4 Winterswijk	248241,08	441007,73	5,00	28,87	25,60	24,88	34,88
TP-0019_A	Meester Brouwerlaan 2-4 Winterswijk	248241,08	441007,73	1,50	27,27	24,33	23,61	33,61
TP-0018_B	de Slingeweg 9 Winterswijk Brinkheurne	247976,28	441075,62	5,00	17,98	7,15	6,27	17,98

Alle getoonde dB-waarden zijn A-gewogen

Rapport: Resultatentabel  
 Model: 220728-AO De Zonnebloem RBS  
 LAeq totaalresultaten voor toetspunten  
 Groep: overig  
 Groepsreductie: Nee

Naam					X	Y	Hoogte	Dag	Avond	Nacht	Etmaal
TP-0018_A	de Slingeweg	9	Winterswijk	Brinkheurne	247976,28	441075,62	1,50	17,06	6,01	5,37	17,06
TP-0017_B	de Slingeweg	9	Winterswijk	Brinkheurne	247974,26	441060,12	5,00	11,67	-0,33	-5,65	11,67
TP-0017_A	de Slingeweg	9	Winterswijk	Brinkheurne	247974,26	441060,12	1,50	8,68	-2,75	-8,33	8,68
TP-0016_B	de Slingeweg	9	Winterswijk	Brinkheurne	247984,00	441062,45	5,00	24,81	11,61	6,56	24,81
TP-0016_A	de Slingeweg	9	Winterswijk	Brinkheurne	247984,00	441062,45	1,50	22,92	10,68	5,76	22,92
TP-0015_B	de Slingeweg	9	Winterswijk	Brinkheurne	247985,81	441070,02	5,00	18,48	5,52	0,40	18,48
TP-0015_A	de Slingeweg	9	Winterswijk	Brinkheurne	247985,81	441070,02	1,50	9,39	-2,05	-7,98	9,39
TP-0014_B	de Slingeweg	9	Winterswijk	Brinkheurne	247985,05	441073,34	5,00	18,43	5,78	-0,16	18,43
TP-0014_A	de Slingeweg	9	Winterswijk	Brinkheurne	247985,05	441073,34	1,50	9,84	-1,69	-7,72	9,84
TP-0013_B	de Slingeweg	9	Winterswijk	Brinkheurne	247990,44	441072,61	5,00	11,99	1,04	-1,25	11,99
TP-0013_A	de Slingeweg	9	Winterswijk	Brinkheurne	247990,44	441072,61	1,50	7,85	-3,87	-7,69	7,85
TP-0012_B	de Slingeweg	9	Winterswijk	Brinkheurne	247997,10	441073,45	5,00	26,51	13,19	7,44	26,51
TP-0012_A	de Slingeweg	9	Winterswijk	Brinkheurne	247997,10	441073,45	1,50	24,23	12,01	5,93	24,23
TP-0011_B	de Slingeweg	9	Winterswijk	Brinkheurne	247991,77	441082,22	5,00	26,16	14,43	9,86	26,16
TP-0011_A	de Slingeweg	9	Winterswijk	Brinkheurne	247991,77	441082,22	1,50	23,85	13,05	8,17	23,85
TP-0010_B	Kottenseweg	120-126	Winterswijk	Brinkheurne	248595,06	441404,57	5,00	28,69	18,64	15,49	28,69
TP-0010_A	Kottenseweg	120-126	Winterswijk	Brinkheurne	248595,06	441404,57	1,50	27,77	19,26	15,26	27,77
TP-0009_B	Kottenseweg	120-126	Winterswijk	Brinkheurne	248600,36	441404,08	5,00	23,74	11,51	8,18	23,74
TP-0009_A	Kottenseweg	120-126	Winterswijk	Brinkheurne	248600,36	441404,08	1,50	25,94	10,23	-0,77	25,94
TP-0008_B	Kottenseweg	120-126	Winterswijk	Brinkheurne	248605,11	441404,30	5,00	27,60	18,68	15,33	27,60
TP-0008_A	Kottenseweg	120-126	Winterswijk	Brinkheurne	248605,11	441404,30	1,50	25,71	18,38	15,35	25,71
TP-0007_B	Kottenseweg	120-126	Winterswijk	Brinkheurne	248613,49	441409,05	5,00	22,03	11,44	8,26	22,03
TP-0007_A	Kottenseweg	120-126	Winterswijk	Brinkheurne	248613,49	441409,05	1,50	15,70	3,54	-0,68	15,70
TP-0006_B	Kottenseweg	120-126	Winterswijk	Brinkheurne	248618,89	441416,26	5,00	24,17	11,13	7,97	24,17
TP-0006_A	Kottenseweg	120-126	Winterswijk	Brinkheurne	248618,89	441416,26	1,50	21,29	2,08	-2,28	21,29
TP-0005_B	Kottenseweg	120-126	Winterswijk	Brinkheurne	248621,44	441423,87	5,00	24,16	11,74	7,81	24,16
TP-0005_A	Kottenseweg	120-126	Winterswijk	Brinkheurne	248621,44	441423,87	1,50	16,84	8,33	-3,40	16,84
TP-0004_B	Kottenseweg	120-126	Winterswijk	Brinkheurne	248626,39	441430,40	5,00	26,14	11,68	4,57	26,14
TP-0004_A	Kottenseweg	120-126	Winterswijk	Brinkheurne	248626,39	441430,40	1,50	15,49	2,01	-6,83	15,49
TP-0003_B	Kottenseweg	120-126	Winterswijk	Brinkheurne	248625,53	441436,96	5,00	20,50	8,99	2,46	20,50
TP-0003_A	Kottenseweg	120-126	Winterswijk	Brinkheurne	248625,53	441436,96	1,50	11,10	0,22	-7,62	11,10
TP-0002_B	Kottenseweg	120-126	Winterswijk	Brinkheurne	248619,25	441440,75	5,00	20,59	8,38	1,79	20,59
TP-0002_A	Kottenseweg	120-126	Winterswijk	Brinkheurne	248619,25	441440,75	1,50	12,33	0,93	-7,06	12,33
TP-0001_B	Kottenseweg	120-126	Winterswijk	Brinkheurne	248604,10	441424,87	5,00	27,54	16,55	10,70	27,54
TP-0001_A	Kottenseweg	120-126	Winterswijk	Brinkheurne	248604,10	441424,87	1,50	25,58	15,30	10,94	25,58

Alle getoonde dB-waarden zijn A-gewogen







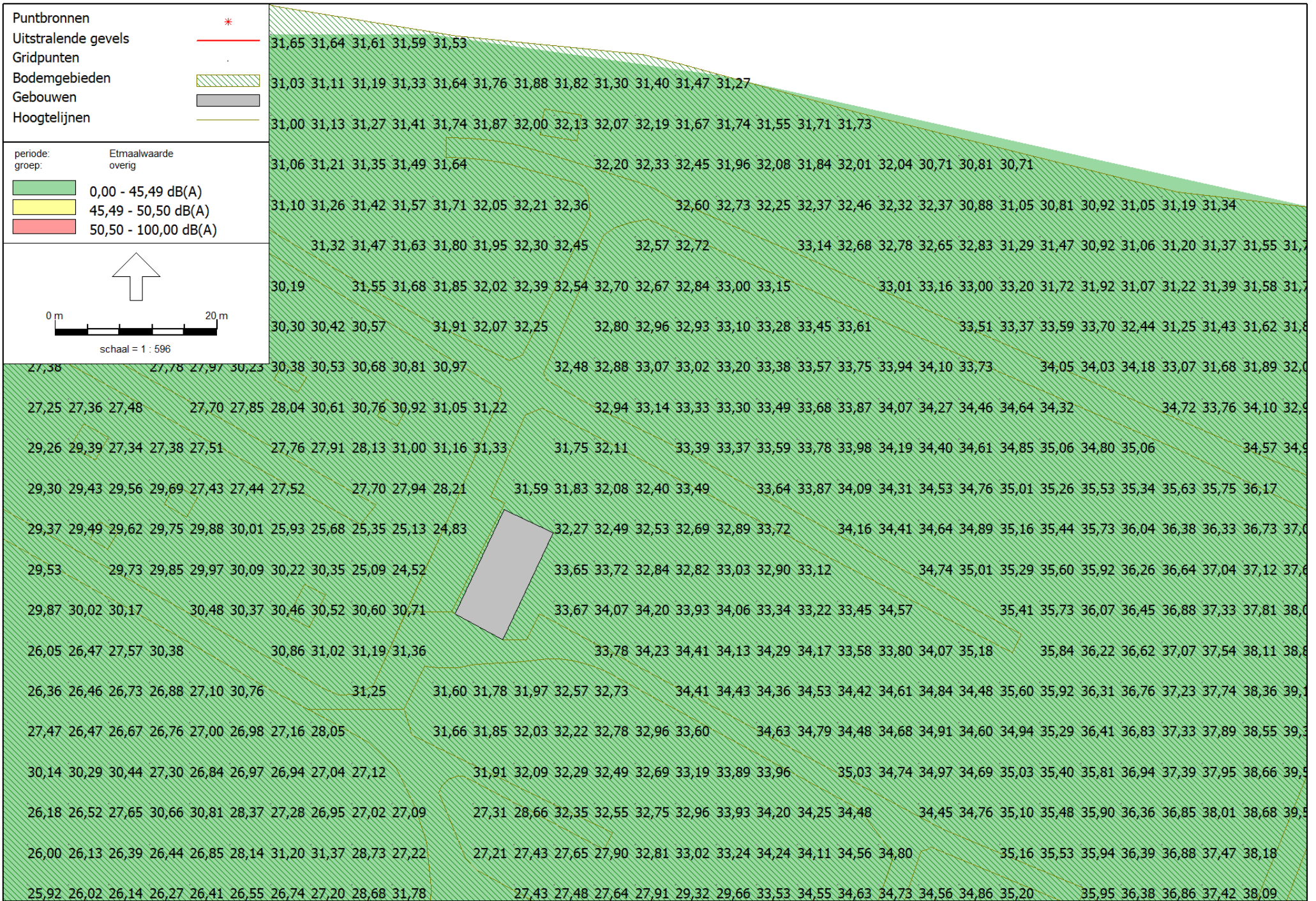



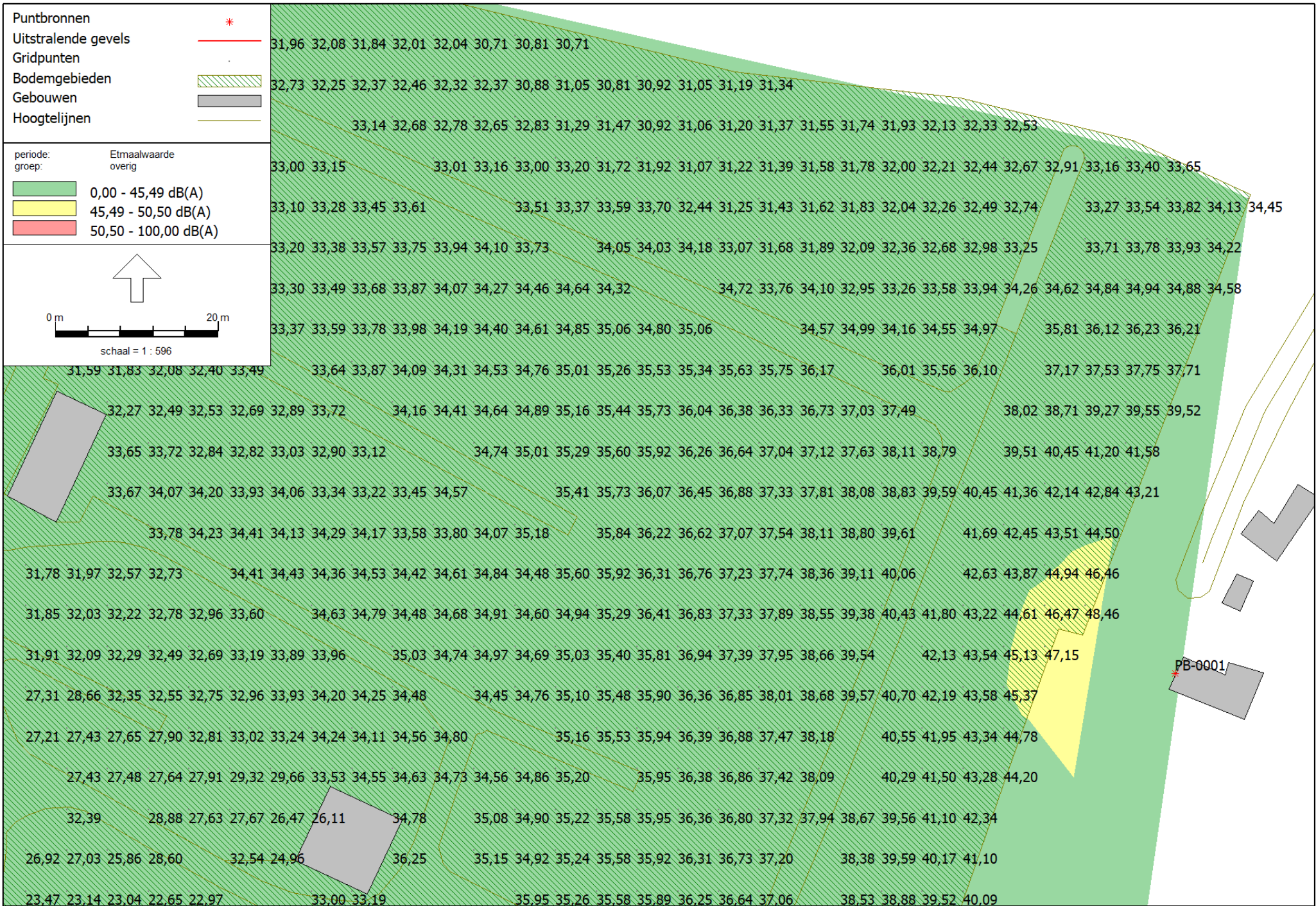















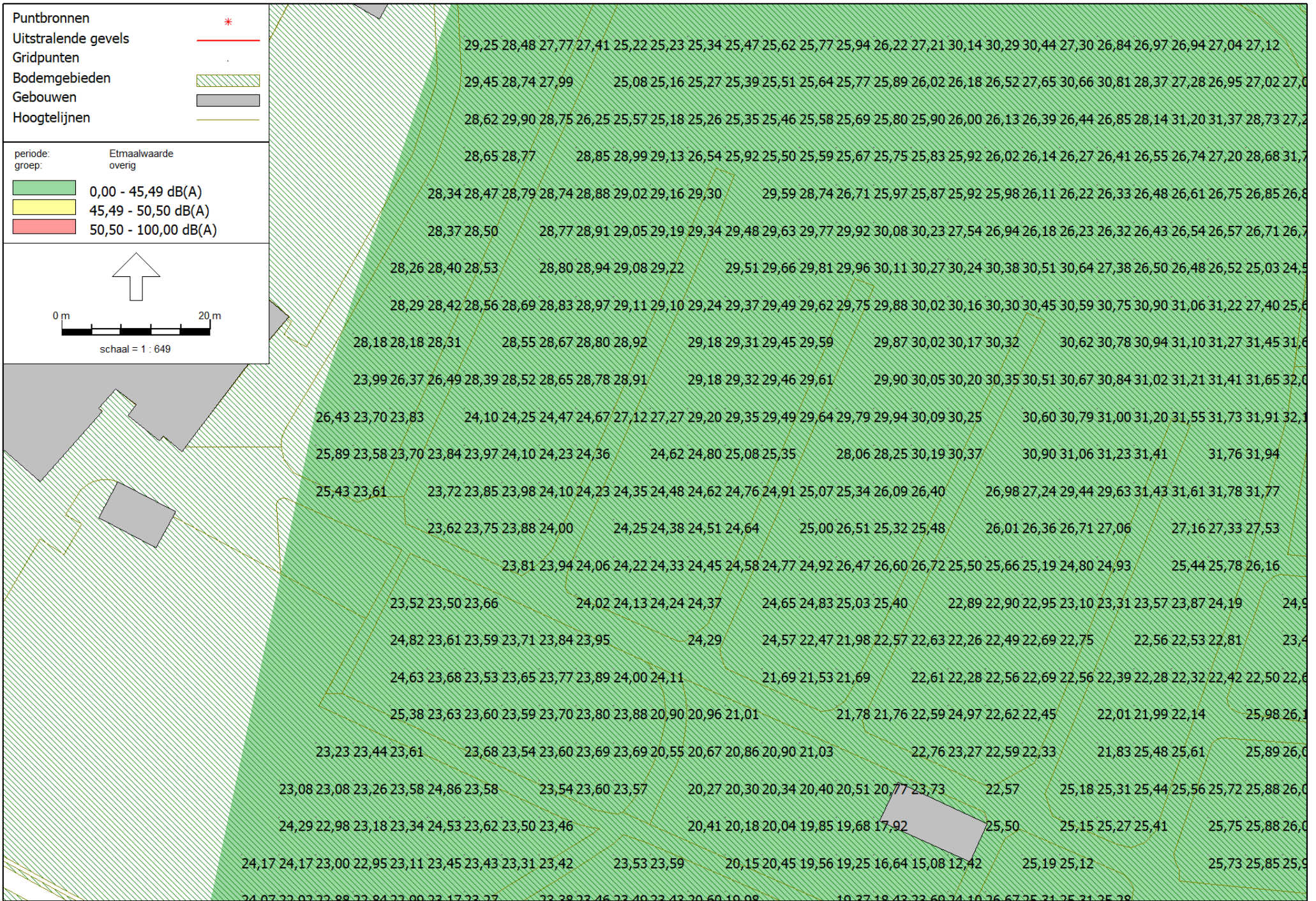











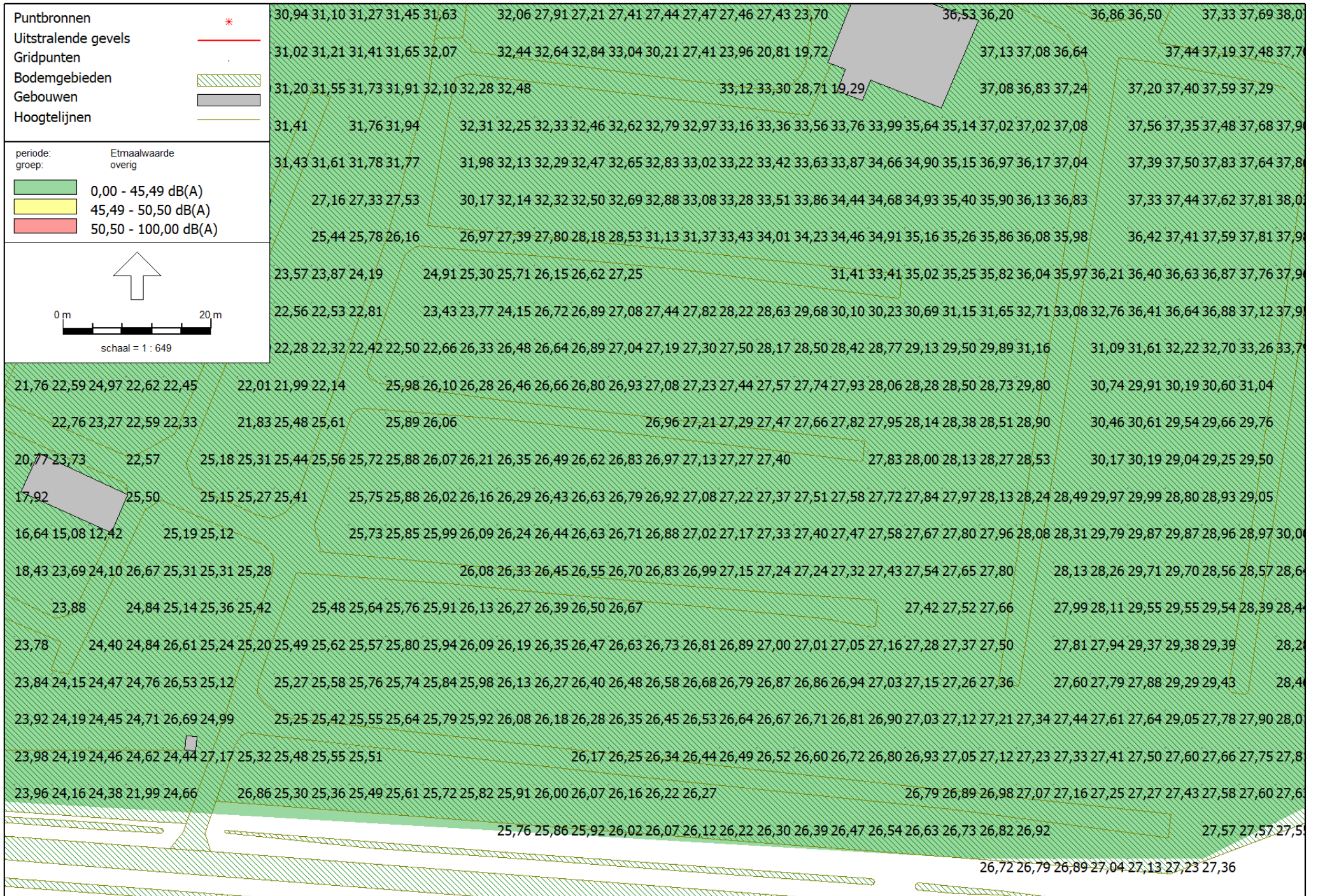







**Bijlage 5 Maximaal geluidniveau | RBS | Goede  
ruimtelijke ordening**

Rapport: Resultatentabel  
 Model: 220728-AO De Zonnebloem RBS  
 LAmax totaalresultaten voor toetspunten  
 Groep: LAmax

Naam	Toetspunt	Omschrijving	X	Y	Hoogte	Dag	Avond	Nacht
TP-0213_A		Recreatiepark Het Winkel	248004,16	441435,37	1,50	63,40	41,96	--
TP-0212_A		Recreatiepark Het Winkel	248026,81	441428,39	1,50	62,55	43,77	--
TP-0211_A		Recreatiepark Het Winkel	248017,75	441432,47	1,50	63,39	42,98	--
TP-0210_A		Recreatiepark Het Winkel	248106,76	441382,01	1,50	59,36	59,36	--
TP-0209_A		Recreatiepark Het Winkel	248117,34	441398,56	1,50	62,47	62,47	--
TP-0208_A		Recreatiepark Het Winkel	248120,74	441406,47	1,50	62,04	62,04	--
TP-0207_B	Maalderij 1	Winterswijk Brinkheurne	248644,48	441334,85	5,00	40,81	30,91	--
TP-0207_A	Maalderij 1	Winterswijk Brinkheurne	248644,48	441334,85	1,50	35,72	26,49	--
TP-0206_B	Maalderij 1	Winterswijk Brinkheurne	248634,80	441336,80	5,00	45,93	35,89	--
TP-0206_A	Maalderij 1	Winterswijk Brinkheurne	248634,80	441336,80	1,50	44,02	35,50	--
TP-0205_B	Maalderij 1	Winterswijk Brinkheurne	248634,77	441332,20	5,00	44,83	35,84	--
TP-0205_A	Maalderij 1	Winterswijk Brinkheurne	248634,77	441332,20	1,50	43,74	35,66	--
TP-0204_B	Maalderij 1	Winterswijk Brinkheurne	248638,08	441327,75	5,00	44,82	35,04	--
TP-0204_A	Maalderij 1	Winterswijk Brinkheurne	248638,08	441327,75	1,50	43,58	34,14	--
TP-0203_B	Maalderij 1	Winterswijk Brinkheurne	248644,21	441325,14	5,00	44,72	35,12	--
TP-0203_A	Maalderij 1	Winterswijk Brinkheurne	248644,21	441325,14	1,50	43,56	34,24	--
TP-0202_B	Maalderij 1	Winterswijk Brinkheurne	248649,71	441326,35	5,00	32,58	23,33	--
TP-0202_A	Maalderij 1	Winterswijk Brinkheurne	248649,71	441326,35	1,50	30,33	21,74	--
TP-0201_B	Maalderij 9	Winterswijk Brinkheurne	248624,85	441393,01	5,00	46,10	36,76	--
TP-0201_A	Maalderij 9	Winterswijk Brinkheurne	248624,85	441393,01	1,50	46,02	36,16	--
TP-0200_B	Maalderij 9	Winterswijk Brinkheurne	248626,03	441388,45	5,00	44,22	34,73	--
TP-0200_A	Maalderij 9	Winterswijk Brinkheurne	248626,03	441388,45	1,50	44,49	35,22	--
TP-0199_B	Maalderij 9	Winterswijk Brinkheurne	248630,57	441388,57	5,00	27,54	21,39	--
TP-0199_A	Maalderij 9	Winterswijk Brinkheurne	248630,57	441388,57	1,50	38,86	29,75	--
TP-0198_B	Maalderij 9	Winterswijk Brinkheurne	248637,29	441393,18	5,00	31,42	22,57	--
TP-0198_A	Maalderij 9	Winterswijk Brinkheurne	248637,29	441393,18	1,50	31,57	22,48	--
TP-0197_B	Maalderij 9	Winterswijk Brinkheurne	248635,33	441400,88	5,00	38,31	20,54	--
TP-0197_A	Maalderij 9	Winterswijk Brinkheurne	248635,33	441400,88	1,50	30,98	19,81	--
TP-0196_B	Maalderij 9	Winterswijk Brinkheurne	248628,93	441402,45	5,00	46,18	36,83	--
TP-0196_A	Maalderij 9	Winterswijk Brinkheurne	248628,93	441402,45	1,50	46,22	35,77	--
TP-0195_B	Maalderij 9	Winterswijk Brinkheurne	248628,02	441397,22	5,00	46,15	36,81	--
TP-0195_A	Maalderij 9	Winterswijk Brinkheurne	248628,02	441397,22	1,50	46,40	36,20	--
TP-0194_B	Maalderij 3	Winterswijk Brinkheurne	248591,45	441355,02	5,00	44,97	36,66	--
TP-0194_A	Maalderij 3	Winterswijk Brinkheurne	248591,45	441355,02	1,50	42,75	36,17	--
TP-0193_B	Maalderij 3	Winterswijk Brinkheurne	248594,58	441351,49	5,00	44,81	35,57	--
TP-0193_A	Maalderij 3	Winterswijk Brinkheurne	248594,58	441351,49	1,50	42,96	34,98	--
TP-0192_B	Maalderij 3	Winterswijk Brinkheurne	248599,23	441349,83	5,00	44,72	35,48	--
TP-0192_A	Maalderij 3	Winterswijk Brinkheurne	248599,23	441349,83	1,50	43,27	34,89	--
TP-0191_B	Maalderij 3	Winterswijk Brinkheurne	248603,38	441352,59	5,00	33,52	24,33	--
TP-0191_A	Maalderij 3	Winterswijk Brinkheurne	248603,38	441352,59	1,50	33,95	24,61	--
TP-0190_B	Maalderij 3	Winterswijk Brinkheurne	248604,08	441357,64	5,00	39,28	25,78	--
TP-0190_A	Maalderij 3	Winterswijk Brinkheurne	248604,08	441357,64	1,50	39,18	31,98	--
TP-0189_B	Maalderij 3	Winterswijk Brinkheurne	248598,65	441361,26	5,00	38,71	19,24	--
TP-0189_A	Maalderij 3	Winterswijk Brinkheurne	248598,65	441361,26	1,50	40,08	33,55	--
TP-0188_B	Maalderij 3	Winterswijk Brinkheurne	248593,05	441364,87	5,00	39,01	22,11	--
TP-0188_A	Maalderij 3	Winterswijk Brinkheurne	248593,05	441364,87	1,50	42,86	33,73	--
TP-0187_B	Maalderij 3	Winterswijk Brinkheurne	248589,71	441364,10	5,00	44,87	35,61	--
TP-0187_A	Maalderij 3	Winterswijk Brinkheurne	248589,71	441364,10	1,50	46,19	36,78	--
TP-0186_B	Maalderij 3	Winterswijk Brinkheurne	248590,26	441360,71	5,00	47,01	37,16	--
TP-0186_A	Maalderij 3	Winterswijk Brinkheurne	248590,26	441360,71	1,50	45,05	36,65	--
TP-0185_B	Maalderij 3	Winterswijk Brinkheurne	248590,97	441357,90	5,00	47,05	37,16	--
TP-0185_A	Maalderij 3	Winterswijk Brinkheurne	248590,97	441357,90	1,50	45,05	36,67	--
TP-0184_A	Kottenseweg 114b	Winterswijk Brinkheurne	247839,51	441639,37	1,50	47,45	34,45	--
TP-0183_A	Kottenseweg 114b	Winterswijk Brinkheurne	247842,28	441642,56	1,50	44,97	33,28	--
TP-0182_A	Kottenseweg 114b	Winterswijk Brinkheurne	247837,79	441646,95	1,50	36,71	19,28	--
TP-0181_A	Kottenseweg 114b	Winterswijk Brinkheurne	247832,42	441646,18	1,50	33,31	18,44	--
TP-0180_A	Kottenseweg 114b	Winterswijk Brinkheurne	247829,90	441645,15	1,50	31,83	16,67	--
TP-0179_A	Kottenseweg 114b	Winterswijk Brinkheurne	247827,84	441646,95	1,50	33,20	19,83	--
TP-0178_A	Kottenseweg 114b	Winterswijk Brinkheurne	247824,67	441649,14	1,50	35,47	19,38	--
TP-0177_A	Kottenseweg 114b	Winterswijk Brinkheurne	247820,48	441645,16	1,50	43,77	23,20	--

Alle getoonde dB-waarden zijn A-gewogen

Rapport: Resultatentabel  
 Model: 220728-AO De Zonnebloem RBS  
 LAmax totaalresultaten voor toetspunten  
 Groep: LAmax

Naam	Toetspunt	Omschrijving	X	Y	Hoogte	Dag	Avond	Nacht
TP-0176_A	Kottenseweg	114b Winterswijk Brinkheurne	247823,16	441640,04	1,50	48,17	34,63	--
TP-0175_A	Kottenseweg	114b Winterswijk Brinkheurne	247829,19	441640,94	1,50	47,26	30,09	--
TP-0174_A	Kottenseweg	114b Winterswijk Brinkheurne	247834,20	441638,23	1,50	47,10	34,68	--
TP-0173_B	Maalderij	5 Winterswijk Brinkheurne	248611,08	441378,36	5,00	32,81	20,74	--
TP-0173_A	Maalderij	5 Winterswijk Brinkheurne	248611,08	441378,36	1,50	39,17	32,36	--
TP-0172_B	Maalderij	5 Winterswijk Brinkheurne	248607,29	441378,09	5,00	44,65	35,15	--
TP-0172_A	Maalderij	5 Winterswijk Brinkheurne	248607,29	441378,09	1,50	43,38	34,61	--
TP-0171_B	Maalderij	5 Winterswijk Brinkheurne	248607,36	441374,96	5,00	45,58	36,60	--
TP-0171_A	Maalderij	5 Winterswijk Brinkheurne	248607,36	441374,96	1,50	44,94	36,26	--
TP-0170_B	Maalderij	5 Winterswijk Brinkheurne	248607,20	441371,86	5,00	45,59	36,61	--
TP-0170_A	Maalderij	5 Winterswijk Brinkheurne	248607,20	441371,86	1,50	44,95	36,28	--
TP-0169_B	Maalderij	5 Winterswijk Brinkheurne	248617,06	441365,35	5,00	37,61	31,06	--
TP-0169_A	Maalderij	5 Winterswijk Brinkheurne	248617,06	441365,35	1,50	37,59	30,95	--
TP-0168_B	Maalderij	5 Winterswijk Brinkheurne	248610,83	441365,82	5,00	41,87	33,60	--
TP-0168_A	Maalderij	5 Winterswijk Brinkheurne	248610,83	441365,82	1,50	41,71	33,35	--
TP-0167_B	Maalderij	5 Winterswijk Brinkheurne	248612,27	441375,17	5,00	26,55	18,54	--
TP-0167_A	Maalderij	5 Winterswijk Brinkheurne	248612,27	441375,17	1,50	26,63	19,03	--
TP-0166_B	de Slingeweg	18 Winterswijk Brinkheurne	247777,06	441282,20	5,00	36,70	36,70	--
TP-0166_A	de Slingeweg	18 Winterswijk Brinkheurne	247777,06	441282,20	1,50	36,15	36,15	--
TP-0165_B	de Slingeweg	18 Winterswijk Brinkheurne	247780,36	441285,22	5,00	29,03	17,83	--
TP-0165_A	de Slingeweg	18 Winterswijk Brinkheurne	247780,36	441285,22	1,50	23,64	16,66	--
TP-0164_B	de Slingeweg	18 Winterswijk Brinkheurne	247784,37	441289,11	5,00	36,95	36,95	--
TP-0164_A	de Slingeweg	18 Winterswijk Brinkheurne	247784,37	441289,11	1,50	35,92	35,92	--
TP-0163_B	de Slingeweg	18 Winterswijk Brinkheurne	247776,73	441299,42	5,00	35,41	30,81	--
TP-0163_A	de Slingeweg	18 Winterswijk Brinkheurne	247776,73	441299,42	1,50	30,34	28,68	--
TP-0162_B	de Slingeweg	18 Winterswijk Brinkheurne	247764,80	441301,96	5,00	33,86	19,32	--
TP-0162_A	de Slingeweg	18 Winterswijk Brinkheurne	247764,80	441301,96	1,50	32,28	19,87	--
TP-0161_B	de Slingeweg	18 Winterswijk Brinkheurne	247766,08	441297,21	5,00	27,73	18,88	--
TP-0161_A	de Slingeweg	18 Winterswijk Brinkheurne	247766,08	441297,21	1,50	25,68	16,51	--
TP-0160_B	de Slingeweg	18 Winterswijk Brinkheurne	247768,05	441294,14	5,00	28,15	21,96	--
TP-0160_A	de Slingeweg	18 Winterswijk Brinkheurne	247768,05	441294,14	1,50	28,08	17,05	--
TP-0159_B	de Slingeweg	18 Winterswijk Brinkheurne	247769,65	441291,04	5,00	27,31	18,76	--
TP-0159_A	de Slingeweg	18 Winterswijk Brinkheurne	247769,65	441291,04	1,50	24,62	16,65	--
TP-0158_B	de Slingeweg	18 Winterswijk Brinkheurne	247769,97	441286,06	5,00	29,99	26,36	--
TP-0158_A	de Slingeweg	18 Winterswijk Brinkheurne	247769,97	441286,06	1,50	24,70	19,67	--
TP-0157_B	de Slingeweg	18 Winterswijk Brinkheurne	247771,39	441280,26	5,00	27,82	22,42	--
TP-0157_A	de Slingeweg	18 Winterswijk Brinkheurne	247771,39	441280,26	1,50	25,45	21,49	--
TP-0156_B	de Slingeweg	10 Winterswijk Brinkheurne	248259,98	441124,33	5,00	45,09	41,12	--
TP-0156_A	de Slingeweg	10 Winterswijk Brinkheurne	248259,98	441124,33	1,50	43,48	37,00	--
TP-0155_B	de Slingeweg	10 Winterswijk Brinkheurne	248263,87	441123,97	5,00	40,40	39,67	--
TP-0155_A	de Slingeweg	10 Winterswijk Brinkheurne	248263,87	441123,97	1,50	39,28	37,43	--
TP-0154_B	de Slingeweg	10 Winterswijk Brinkheurne	248275,03	441116,06	5,00	39,31	37,72	--
TP-0154_A	de Slingeweg	10 Winterswijk Brinkheurne	248275,03	441116,06	1,50	37,49	35,55	--
TP-0153_B	de Slingeweg	10 Winterswijk Brinkheurne	248286,93	441112,20	5,00	45,43	45,43	--
TP-0153_A	de Slingeweg	10 Winterswijk Brinkheurne	248286,93	441112,20	1,50	46,75	43,12	--
TP-0147_B	de Slingeweg	10 Winterswijk Brinkheurne	248274,41	441133,04	5,00	61,81	61,81	--
TP-0147_A	de Slingeweg	10 Winterswijk Brinkheurne	248274,41	441133,04	1,50	60,48	60,48	--
TP-0146_B	de Slingeweg	10 Winterswijk Brinkheurne	248263,17	441132,39	5,00	58,25	56,94	--
TP-0146_A	de Slingeweg	10 Winterswijk Brinkheurne	248263,17	441132,39	1,50	56,03	54,90	--
TP-0145_B	de Slingeweg	28 Winterswijk Brinkheurne	247805,35	441430,30	5,00	33,85	18,70	--
TP-0145_A	de Slingeweg	28 Winterswijk Brinkheurne	247805,35	441430,30	1,50	31,38	18,97	--
TP-0144_B	de Slingeweg	28 Winterswijk Brinkheurne	247808,66	441425,06	5,00	34,67	22,14	--
TP-0144_A	de Slingeweg	28 Winterswijk Brinkheurne	247808,66	441425,06	1,50	32,50	21,27	--
TP-0143_B	de Slingeweg	28 Winterswijk Brinkheurne	247814,97	441427,59	5,00	50,09	36,41	--
TP-0143_A	de Slingeweg	28 Winterswijk Brinkheurne	247814,97	441427,59	1,50	48,76	36,10	--
TP-0142_B	de Slingeweg	28 Winterswijk Brinkheurne	247816,01	441435,24	5,00	50,41	36,31	--
TP-0142_A	de Slingeweg	28 Winterswijk Brinkheurne	247816,01	441435,24	1,50	48,94	35,76	--
TP-0141_B	de Slingeweg	28 Winterswijk Brinkheurne	247810,31	441435,94	5,00	34,01	17,65	--
TP-0141_A	de Slingeweg	28 Winterswijk Brinkheurne	247810,31	441435,94	1,50	36,94	24,88	--
TP-0140_B	de Slingeweg	28 Winterswijk Brinkheurne	247807,00	441434,60	5,00	38,16	20,76	--

Alle getoonde dB-waarden zijn A-gewogen



Rapport: Resultatentabel  
 Model: 220728-AO De Zonnebloem RBS  
 LAmax totaalresultaten voor toetspunten  
 Groep: LAmax

Naam	Toetspunt	Omschrijving	X	Y	Hoogte	Dag	Avond	Nacht
TP-0140_A	de Slingeweg	28 Winterswijk Brinkheurne	247807,00	441434,60	1,50	37,81	32,27	--
TP-0139_B	de Slingeweg	28 Winterswijk Brinkheurne	247804,34	441434,23	5,00	38,63	17,56	--
TP-0139_A	de Slingeweg	28 Winterswijk Brinkheurne	247804,34	441434,23	1,50	37,42	32,98	--
TP-0138_B	de Slingeweg	26 Winterswijk Brinkheurne	247693,45	441322,29	5,00	26,91	22,92	--
TP-0138_A	de Slingeweg	26 Winterswijk Brinkheurne	247693,45	441322,29	1,50	25,93	22,34	--
TP-0137_B	de Slingeweg	26 Winterswijk Brinkheurne	247698,91	441323,69	5,00	41,54	34,64	--
TP-0137_A	de Slingeweg	26 Winterswijk Brinkheurne	247698,91	441323,69	1,50	32,36	27,22	--
TP-0136_B	de Slingeweg	26 Winterswijk Brinkheurne	247704,30	441331,21	5,00	38,01	34,83	--
TP-0136_A	de Slingeweg	26 Winterswijk Brinkheurne	247704,30	441331,21	1,50	29,48	23,68	--
TP-0135_B	de Slingeweg	26 Winterswijk Brinkheurne	247702,11	441338,65	5,00	41,95	32,65	--
TP-0135_A	de Slingeweg	26 Winterswijk Brinkheurne	247702,11	441338,65	1,50	43,93	22,95	--
TP-0134_B	de Slingeweg	26 Winterswijk Brinkheurne	247694,70	441336,01	5,00	28,08	16,74	--
TP-0134_A	de Slingeweg	26 Winterswijk Brinkheurne	247694,70	441336,01	1,50	27,03	14,92	--
TP-0133_B	de Slingeweg	26 Winterswijk Brinkheurne	247691,37	441327,42	5,00	26,58	16,84	--
TP-0133_A	de Slingeweg	26 Winterswijk Brinkheurne	247691,37	441327,42	1,50	25,36	14,81	--
TP-0132_B	de Slingeweg	1 Winterswijk Brinkheurne	248424,31	440976,48	5,00	44,88	39,74	--
TP-0132_A	de Slingeweg	1 Winterswijk Brinkheurne	248424,31	440976,48	1,50	44,30	39,28	--
TP-0131_B	de Slingeweg	1 Winterswijk Brinkheurne	248426,08	440970,73	5,00	39,51	38,71	--
TP-0131_A	de Slingeweg	1 Winterswijk Brinkheurne	248426,08	440970,73	1,50	40,16	37,03	--
TP-0130_B	de Slingeweg	1 Winterswijk Brinkheurne	248435,89	440971,48	5,00	42,20	33,40	--
TP-0130_A	de Slingeweg	1 Winterswijk Brinkheurne	248435,89	440971,48	1,50	42,34	33,02	--
TP-0129_B	de Slingeweg	1 Winterswijk Brinkheurne	248437,28	440983,57	5,00	47,11	37,24	--
TP-0129_A	de Slingeweg	1 Winterswijk Brinkheurne	248437,28	440983,57	1,50	48,06	37,39	--
TP-0128_B	de Slingeweg	1 Winterswijk Brinkheurne	248426,88	440986,90	5,00	47,35	39,74	--
TP-0128_A	de Slingeweg	1 Winterswijk Brinkheurne	248426,88	440986,90	1,50	46,33	39,12	--
TP-0127_B	de Slingeweg	1 Winterswijk Brinkheurne	248423,87	440980,29	5,00	40,93	40,81	--
TP-0127_A	de Slingeweg	1 Winterswijk Brinkheurne	248423,87	440980,29	1,50	40,14	40,14	--
TP-0126_B	Kottenseweg	101 Winterswijk Brinkheurne	248665,24	441458,78	5,00	42,75	34,15	--
TP-0126_A	Kottenseweg	101 Winterswijk Brinkheurne	248665,24	441458,78	1,50	40,41	32,55	--
TP-0125_B	Kottenseweg	101 Winterswijk Brinkheurne	248670,04	441453,73	5,00	42,58	34,10	--
TP-0125_A	Kottenseweg	101 Winterswijk Brinkheurne	248670,04	441453,73	1,50	37,92	32,08	--
TP-0124_B	Kottenseweg	101 Winterswijk Brinkheurne	248680,15	441458,94	5,00	29,51	20,40	--
TP-0124_A	Kottenseweg	101 Winterswijk Brinkheurne	248680,15	441458,94	1,50	36,62	19,61	--
TP-0123_B	Kottenseweg	101 Winterswijk Brinkheurne	248681,82	441470,19	5,00	27,32	19,88	--
TP-0123_A	Kottenseweg	101 Winterswijk Brinkheurne	248681,82	441470,19	1,50	28,07	18,83	--
TP-0122_B	Kottenseweg	101 Winterswijk Brinkheurne	248674,08	441468,30	5,00	38,13	33,59	--
TP-0122_A	Kottenseweg	101 Winterswijk Brinkheurne	248674,08	441468,30	1,50	37,74	32,95	--
TP-0121_B	Kottenseweg	101 Winterswijk Brinkheurne	248669,34	441464,51	5,00	25,58	17,83	--
TP-0121_A	Kottenseweg	101 Winterswijk Brinkheurne	248669,34	441464,51	1,50	23,33	15,50	--
TP-0120_B	Kottenseweg	101 Winterswijk Brinkheurne	248665,78	441462,72	5,00	42,80	34,08	--
TP-0120_A	Kottenseweg	101 Winterswijk Brinkheurne	248665,78	441462,72	1,50	37,86	32,75	--
TP-0119_B	de Slingeweg	2 Winterswijk Brinkheurne	248484,09	441255,34	5,00	42,83	32,45	--
TP-0119_A	de Slingeweg	2 Winterswijk Brinkheurne	248484,09	441255,34	1,50	33,57	24,51	--
TP-0118_B	de Slingeweg	2 Winterswijk Brinkheurne	248489,77	441259,08	5,00	34,08	25,92	--
TP-0118_A	de Slingeweg	2 Winterswijk Brinkheurne	248489,77	441259,08	1,50	32,42	23,53	--
TP-0117_B	de Slingeweg	2 Winterswijk Brinkheurne	248495,22	441268,36	5,00	32,26	24,62	--
TP-0117_A	de Slingeweg	2 Winterswijk Brinkheurne	248495,22	441268,36	1,50	36,90	28,61	--
TP-0116_B	de Slingeweg	2 Winterswijk Brinkheurne	248492,75	441275,43	5,00	43,92	37,35	--
TP-0116_A	de Slingeweg	2 Winterswijk Brinkheurne	248492,75	441275,43	1,50	45,95	39,26	--
TP-0115_B	de Slingeweg	2 Winterswijk Brinkheurne	248485,57	441274,46	5,00	48,94	39,79	--
TP-0115_A	de Slingeweg	2 Winterswijk Brinkheurne	248485,57	441274,46	1,50	48,20	39,22	--
TP-0114_B	de Slingeweg	2 Winterswijk Brinkheurne	248480,73	441272,34	5,00	47,01	40,45	--
TP-0114_A	de Slingeweg	2 Winterswijk Brinkheurne	248480,73	441272,34	1,50	46,59	40,06	--
TP-0113_B	de Slingeweg	2 Winterswijk Brinkheurne	248474,64	441268,48	5,00	51,71	41,03	--
TP-0113_A	de Slingeweg	2 Winterswijk Brinkheurne	248474,64	441268,48	1,50	50,56	39,98	--
TP-0112_B	de Slingeweg	2 Winterswijk Brinkheurne	248473,96	441261,45	5,00	52,47	44,05	--
TP-0112_A	de Slingeweg	2 Winterswijk Brinkheurne	248473,96	441261,45	1,50	51,80	43,21	--
TP-0111_B	Meester Brouwerlaan	6a Winterswijk Brinkheurne	247655,00	440906,25	5,00	20,74	17,06	--
TP-0111_A	Meester Brouwerlaan	6a Winterswijk Brinkheurne	247655,00	440906,25	1,50	22,32	22,32	--
TP-0110_B	Meester Brouwerlaan	6a Winterswijk Brinkheurne	247660,62	440909,64	5,00	34,51	27,51	--

Alle getoonde dB-waarden zijn A-gewogen

Rapport: Resultatentabel  
 Model: 220728-AO De Zonnebloem RBS  
 LAmax totaalresultaten voor toetspunten  
 Groep: LAmax

Naam									
Toetspunt	Omschrijving	X	Y	Hoogte	Dag	Avond	Nacht		
TP-0110_A	Meester Brouwerlaan 6a Winterswijk Brinkheurn	247660,62	440909,64	1,50	33,16	24,03	--		
TP-0109_B	Meester Brouwerlaan 6a Winterswijk Brinkheurn	247660,60	440916,24	5,00	34,69	28,31	--		
TP-0109_A	Meester Brouwerlaan 6a Winterswijk Brinkheurn	247660,60	440916,24	1,50	33,00	28,24	--		
TP-0108_B	de Slingeweg 4 Winterswijk Brinkheurne	248473,06	441254,43	5,00	51,88	41,98	--		
TP-0108_A	de Slingeweg 4 Winterswijk Brinkheurne	248473,06	441254,43	1,50	51,06	41,41	--		
TP-0107_B	de Slingeweg 4 Winterswijk Brinkheurne	248476,25	441248,05	5,00	51,52	42,64	--		
TP-0107_A	de Slingeweg 4 Winterswijk Brinkheurne	248476,25	441248,05	1,50	50,71	41,80	--		
TP-0106_B	de Slingeweg 4 Winterswijk Brinkheurne	248483,36	441248,35	5,00	40,03	30,25	--		
TP-0106_A	de Slingeweg 4 Winterswijk Brinkheurne	248483,36	441248,35	1,50	36,26	27,09	--		
TP-0105_B	de Slingeweg 4 Winterswijk Brinkheurne	248482,78	441253,19	5,00	41,54	32,42	--		
TP-0105_A	de Slingeweg 4 Winterswijk Brinkheurne	248482,78	441253,19	1,50	34,56	25,66	--		
TP-0104_B	Meester Brouwerlaan 6 Winterswijk Brinkheurne	247658,65	440919,04	5,00	35,85	29,97	--		
TP-0104_A	Meester Brouwerlaan 6 Winterswijk Brinkheurne	247658,65	440919,04	1,50	35,16	29,87	--		
TP-0103_B	Meester Brouwerlaan 6 Winterswijk Brinkheurne	247656,48	440922,16	5,00	35,15	28,34	--		
TP-0103_A	Meester Brouwerlaan 6 Winterswijk Brinkheurne	247656,48	440922,16	1,50	34,18	28,16	--		
TP-0102_B	Meester Brouwerlaan 6 Winterswijk Brinkheurne	247649,94	440917,49	5,00	32,92	15,71	--		
TP-0102_A	Meester Brouwerlaan 6 Winterswijk Brinkheurne	247649,94	440917,49	1,50	32,80	25,36	--		
TP-0101_B	Meester Brouwerlaan 6 Winterswijk Brinkheurne	247649,38	440909,44	5,00	19,98	14,69	--		
TP-0101_A	Meester Brouwerlaan 6 Winterswijk Brinkheurne	247649,38	440909,44	1,50	19,55	13,90	--		
TP-0100_B	Kottenseweg 134 Winterswijk Brinkheurne	248679,80	441367,46	5,00	38,97	29,28	--		
TP-0100_A	Kottenseweg 134 Winterswijk Brinkheurne	248679,80	441367,46	1,50	36,59	28,82	--		
TP-0099_B	Kottenseweg 134 Winterswijk Brinkheurne	248676,25	441366,34	5,00	43,61	33,96	--		
TP-0099_A	Kottenseweg 134 Winterswijk Brinkheurne	248676,25	441366,34	1,50	43,87	34,35	--		
TP-0098_B	Kottenseweg 134 Winterswijk Brinkheurne	248677,12	441361,99	5,00	43,88	34,00	--		
TP-0098_A	Kottenseweg 134 Winterswijk Brinkheurne	248677,12	441361,99	1,50	44,17	34,26	--		
TP-0097_B	Kottenseweg 134 Winterswijk Brinkheurne	248682,29	441358,28	5,00	43,79	33,90	--		
TP-0097_A	Kottenseweg 134 Winterswijk Brinkheurne	248682,29	441358,28	1,50	44,11	34,18	--		
TP-0096_B	Kottenseweg 134 Winterswijk Brinkheurne	248687,89	441358,43	5,00	39,21	30,38	--		
TP-0096_A	Kottenseweg 134 Winterswijk Brinkheurne	248687,89	441358,43	1,50	28,88	19,83	--		
TP-0095_B	Kottenseweg 134 Winterswijk Brinkheurne	248694,42	441362,46	5,00	39,19	29,66	--		
TP-0095_A	Kottenseweg 134 Winterswijk Brinkheurne	248694,42	441362,46	1,50	35,19	22,06	--		
TP-0094_B	Kottenseweg 134 Winterswijk Brinkheurne	248696,09	441367,90	5,00	38,92	30,16	--		
TP-0094_A	Kottenseweg 134 Winterswijk Brinkheurne	248696,09	441367,90	1,50	34,05	18,82	--		
TP-0093_B	Kottenseweg 134 Winterswijk Brinkheurne	248698,27	441370,89	5,00	38,87	29,23	--		
TP-0093_A	Kottenseweg 134 Winterswijk Brinkheurne	248698,27	441370,89	1,50	35,70	28,78	--		
TP-0092_B	Kottenseweg 134 Winterswijk Brinkheurne	248696,67	441374,80	5,00	40,05	29,61	--		
TP-0092_A	Kottenseweg 134 Winterswijk Brinkheurne	248696,67	441374,80	1,50	34,90	28,43	--		
TP-0091_B	Kottenseweg 134 Winterswijk Brinkheurne	248691,45	441373,77	5,00	42,41	33,04	--		
TP-0091_A	Kottenseweg 134 Winterswijk Brinkheurne	248691,45	441373,77	1,50	43,13	34,23	--		
TP-0090_B	Kottenseweg 134 Winterswijk Brinkheurne	248686,16	441369,48	5,00	41,12	31,26	--		
TP-0090_A	Kottenseweg 134 Winterswijk Brinkheurne	248686,16	441369,48	1,50	38,18	29,26	--		
TP-0089_B	de Slingeweg 22 Winterswijk Brinkheurne	247752,91	441303,03	5,00	34,49	20,19	--		
TP-0089_A	de Slingeweg 22 Winterswijk Brinkheurne	247752,91	441303,03	1,50	25,84	16,18	--		
TP-0088_B	de Slingeweg 22 Winterswijk Brinkheurne	247750,97	441296,75	5,00	29,87	18,54	--		
TP-0088_A	de Slingeweg 22 Winterswijk Brinkheurne	247750,97	441296,75	1,50	25,15	23,90	--		
TP-0087_B	de Slingeweg 22 Winterswijk Brinkheurne	247752,28	441290,50	5,00	28,06	23,23	--		
TP-0087_A	de Slingeweg 22 Winterswijk Brinkheurne	247752,28	441290,50	1,50	23,82	21,52	--		
TP-0086_B	de Slingeweg 22 Winterswijk Brinkheurne	247758,76	441294,30	5,00	35,41	26,81	--		
TP-0086_A	de Slingeweg 22 Winterswijk Brinkheurne	247758,76	441294,30	1,50	30,52	18,87	--		
TP-0085_B	de Slingeweg 22 Winterswijk Brinkheurne	247757,68	441302,24	5,00	42,76	28,76	--		
TP-0084_B	de Slingeweg 8 Winterswijk Brinkheurne	248314,83	441077,68	5,00	35,05	29,55	--		
TP-0084_A	de Slingeweg 8 Winterswijk Brinkheurne	248314,83	441077,68	1,50	34,69	28,93	--		
TP-0083_B	de Slingeweg 8 Winterswijk Brinkheurne	248317,53	441074,76	5,00	36,37	32,95	--		
TP-0083_A	de Slingeweg 8 Winterswijk Brinkheurne	248317,53	441074,76	1,50	34,29	30,21	--		
TP-0082_B	de Slingeweg 8 Winterswijk Brinkheurne	248320,57	441071,55	5,00	34,31	30,87	--		
TP-0082_A	de Slingeweg 8 Winterswijk Brinkheurne	248320,57	441071,55	1,50	33,97	28,18	--		
TP-0081_B	de Slingeweg 8 Winterswijk Brinkheurne	248326,56	441074,98	5,00	36,53	31,66	--		
TP-0081_A	de Slingeweg 8 Winterswijk Brinkheurne	248326,56	441074,98	1,50	33,61	28,15	--		
TP-0080_B	de Slingeweg 8 Winterswijk Brinkheurne	248325,07	441081,71	5,00	50,33	42,85	--		
TP-0080_A	de Slingeweg 8 Winterswijk Brinkheurne	248325,07	441081,71	1,50	40,35	35,41	--		

Alle getoonde dB-waarden zijn A-gewogen

Rapport: Resultatentabel  
 Model: 220728-AO De Zonnebloem RBS  
 LAmax totaalresultaten voor toetspunten  
 Groep: LAmax

Naam	Toetspunt	Omschrijving	X	Y	Hoogte	Dag	Avond	Nacht
TP-0079_B	de Slingeweg 8	Winterswijk Brinkheurne	248320,62	441081,75	5,00	52,33	43,66	--
TP-0079_A	de Slingeweg 8	Winterswijk Brinkheurne	248320,62	441081,75	1,50	42,61	38,02	--
TP-0078_B	de Slingeweg 8	Winterswijk Brinkheurne	248316,62	441081,83	5,00	48,24	42,71	--
TP-0078_A	de Slingeweg 8	Winterswijk Brinkheurne	248316,62	441081,83	1,50	40,12	35,55	--
TP-0077_B	de Slingeweg 8	Winterswijk Brinkheurne	248312,19	441081,35	5,00	47,03	41,65	--
TP-0077_A	de Slingeweg 8	Winterswijk Brinkheurne	248312,19	441081,35	1,50	38,90	34,97	--
TP-0076_B	de Slingeweg 11	Winterswijk Brinkheurne	247837,93	441185,83	5,00	40,83	28,63	--
TP-0076_A	de Slingeweg 11	Winterswijk Brinkheurne	247837,93	441185,83	1,50	40,62	28,34	--
TP-0075_B	de Slingeweg 11	Winterswijk Brinkheurne	247837,89	441182,89	5,00	25,57	21,38	--
TP-0075_A	de Slingeweg 11	Winterswijk Brinkheurne	247837,89	441182,89	1,50	23,47	18,90	--
TP-0074_B	de Slingeweg 11	Winterswijk Brinkheurne	247836,82	441179,31	5,00	30,42	21,54	--
TP-0074_A	de Slingeweg 11	Winterswijk Brinkheurne	247836,82	441179,31	1,50	24,43	18,93	--
TP-0073_B	de Slingeweg 11	Winterswijk Brinkheurne	247835,93	441175,22	5,00	27,38	21,92	--
TP-0073_A	de Slingeweg 11	Winterswijk Brinkheurne	247835,93	441175,22	1,50	25,91	19,76	--
TP-0072_B	de Slingeweg 11	Winterswijk Brinkheurne	247839,69	441171,74	5,00	26,82	22,40	--
TP-0072_A	de Slingeweg 11	Winterswijk Brinkheurne	247839,69	441171,74	1,50	25,69	21,02	--
TP-0071_B	de Slingeweg 11	Winterswijk Brinkheurne	247845,78	441173,34	5,00	38,58	35,01	--
TP-0071_A	de Slingeweg 11	Winterswijk Brinkheurne	247845,78	441173,34	1,50	38,71	33,09	--
TP-0070_B	de Slingeweg 11	Winterswijk Brinkheurne	247848,57	441178,74	5,00	40,73	35,11	--
TP-0070_A	de Slingeweg 11	Winterswijk Brinkheurne	247848,57	441178,74	1,50	43,08	34,99	--
TP-0069_B	de Slingeweg 11	Winterswijk Brinkheurne	247842,80	441183,24	5,00	40,80	35,00	--
TP-0069_A	de Slingeweg 11	Winterswijk Brinkheurne	247842,80	441183,24	1,50	40,62	34,89	--
TP-0068_B	Kottenseweg 95	Winterswijk Brinkheurne	248412,84	441649,46	5,00	35,71	29,79	--
TP-0068_A	Kottenseweg 95	Winterswijk Brinkheurne	248412,84	441649,46	1,50	35,06	29,11	--
TP-0067_B	Kottenseweg 95	Winterswijk Brinkheurne	248412,22	441652,90	5,00	33,34	21,37	--
TP-0067_A	Kottenseweg 95	Winterswijk Brinkheurne	248412,22	441652,90	1,50	31,76	20,11	--
TP-0066_B	Kottenseweg 95	Winterswijk Brinkheurne	248408,59	441654,07	5,00	34,35	21,02	--
TP-0066_A	Kottenseweg 95	Winterswijk Brinkheurne	248408,59	441654,07	1,50	33,07	19,59	--
TP-0065_B	Kottenseweg 95	Winterswijk Brinkheurne	248403,71	441646,67	5,00	49,49	36,54	--
TP-0065_A	Kottenseweg 95	Winterswijk Brinkheurne	248403,71	441646,67	1,50	50,54	37,25	--
TP-0064_B	Kottenseweg 95	Winterswijk Brinkheurne	248405,06	441637,29	5,00	49,87	36,78	--
TP-0064_A	Kottenseweg 95	Winterswijk Brinkheurne	248405,06	441637,29	1,50	48,43	36,08	--
TP-0063_B	Kottenseweg 95	Winterswijk Brinkheurne	248410,69	441641,30	5,00	40,25	32,23	--
TP-0063_A	Kottenseweg 95	Winterswijk Brinkheurne	248410,69	441641,30	1,50	39,19	31,27	--
TP-0062_B	Kottenseweg 114	Winterswijk Brinkheurne	247775,05	441654,76	5,00	43,41	31,55	--
TP-0062_A	Kottenseweg 114	Winterswijk Brinkheurne	247775,05	441654,76	1,50	43,13	30,06	--
TP-0061_B	Kottenseweg 114	Winterswijk Brinkheurne	247775,76	441664,80	5,00	43,13	32,56	--
TP-0061_A	Kottenseweg 114	Winterswijk Brinkheurne	247775,76	441664,80	1,50	42,42	32,88	--
TP-0060_B	Kottenseweg 114	Winterswijk Brinkheurne	247771,86	441669,01	5,00	32,58	17,64	--
TP-0060_A	Kottenseweg 114	Winterswijk Brinkheurne	247771,86	441669,01	1,50	32,69	17,12	--
TP-0059_B	Kottenseweg 114	Winterswijk Brinkheurne	247766,86	441666,12	5,00	26,73	14,32	--
TP-0059_A	Kottenseweg 114	Winterswijk Brinkheurne	247766,86	441666,12	1,50	26,03	12,92	--
TP-0058_B	Kottenseweg 114	Winterswijk Brinkheurne	247764,35	441656,36	5,00	27,27	14,38	--
TP-0058_A	Kottenseweg 114	Winterswijk Brinkheurne	247764,35	441656,36	1,50	26,65	13,06	--
TP-0057_B	Kottenseweg 114	Winterswijk Brinkheurne	247768,68	441648,99	5,00	42,60	32,19	--
TP-0057_A	Kottenseweg 114	Winterswijk Brinkheurne	247768,68	441648,99	1,50	42,41	32,33	--
TP-0056_A	Kottenseweg 97	Winterswijk Brinkheurne	248692,62	441562,31	1,50	41,36	32,16	--
TP-0055_A	Kottenseweg 97	Winterswijk Brinkheurne	248687,91	441554,63	1,50	41,20	33,51	--
TP-0054_A	Kottenseweg 97	Winterswijk Brinkheurne	248680,90	441548,96	1,50	42,84	32,40	--
TP-0053_A	Kottenseweg 97	Winterswijk Brinkheurne	248683,87	441539,24	1,50	39,51	31,81	--
TP-0052_A	Kottenseweg 97	Winterswijk Brinkheurne	248693,54	441535,65	1,50	35,48	29,79	--
TP-0051_A	Kottenseweg 97	Winterswijk Brinkheurne	248692,70	441543,52	1,50	23,16	15,38	--
TP-0050_A	Kottenseweg 97	Winterswijk Brinkheurne	248691,77	441551,05	1,50	23,62	16,85	--
TP-0049_A	Kottenseweg 97	Winterswijk Brinkheurne	248698,27	441556,91	1,50	24,57	16,35	--
TP-0048_A	Kottenseweg 97	Winterswijk Brinkheurne	248698,25	441562,18	1,50	25,24	16,94	--
TP-0047_B	de Slingeweg 24	Winterswijk Brinkheurne	248037,42	441307,10	5,00	47,40	47,40	--
TP-0047_A	de Slingeweg 24	Winterswijk Brinkheurne	248037,42	441307,10	1,50	45,70	45,70	--
TP-0046_B	de Slingeweg 24	Winterswijk Brinkheurne	248031,96	441315,95	5,00	47,43	47,43	--
TP-0046_A	de Slingeweg 24	Winterswijk Brinkheurne	248031,96	441315,95	1,50	47,36	47,36	--
TP-0045_B	de Slingeweg 24	Winterswijk Brinkheurne	248021,67	441313,08	5,00	45,68	41,89	--

Alle getoonde dB-waarden zijn A-gewogen



Rapport: Resultatentabel  
 Model: 220728-AO De Zonnebloem RBS  
 LAmax totaalresultaten voor toetspunten  
 Groep: LAmax

Naam	Toetspunt	Omschrijving	X	Y	Hoogte	Dag	Avond	Nacht
TP-0045_A	de Slingeweg	24 Winterswijk Brinkheurne	248021,67	441313,08	1,50	44,42	40,89	--
TP-0044_B	de Slingeweg	24 Winterswijk Brinkheurne	248021,25	441305,06	5,00	30,84	25,86	--
TP-0044_A	de Slingeweg	24 Winterswijk Brinkheurne	248021,25	441305,06	1,50	30,67	24,67	--
TP-0043_B	de Slingeweg	24 Winterswijk Brinkheurne	248022,46	441302,81	5,00	41,70	33,16	--
TP-0043_A	de Slingeweg	24 Winterswijk Brinkheurne	248022,46	441302,81	1,50	41,16	31,66	--
TP-0042_B	de Slingeweg	24 Winterswijk Brinkheurne	248030,02	441303,02	5,00	40,21	33,38	--
TP-0042_A	de Slingeweg	24 Winterswijk Brinkheurne	248030,02	441303,02	1,50	37,51	33,04	--
TP-0041_B	de Slingeweg	6 Winterswijk Brinkheurne	248319,62	441170,49	5,00	62,42	60,87	--
TP-0041_A	de Slingeweg	6 Winterswijk Brinkheurne	248319,62	441170,49	1,50	60,57	59,76	--
TP-0040_B	de Slingeweg	6 Winterswijk Brinkheurne	248327,77	441169,68	5,00	49,47	49,47	--
TP-0040_A	de Slingeweg	6 Winterswijk Brinkheurne	248327,77	441169,68	1,50	53,69	47,72	--
TP-0039_B	de Slingeweg	6 Winterswijk Brinkheurne	248331,45	441176,51	5,00	51,75	42,46	--
TP-0039_A	de Slingeweg	6 Winterswijk Brinkheurne	248331,45	441176,51	1,50	51,29	45,35	--
TP-0038_B	de Slingeweg	6 Winterswijk Brinkheurne	248328,45	441183,49	5,00	58,71	49,42	--
TP-0038_A	de Slingeweg	6 Winterswijk Brinkheurne	248328,45	441183,49	1,50	56,12	47,06	--
TP-0037_B	de Slingeweg	6 Winterswijk Brinkheurne	248320,39	441183,05	5,00	62,47	59,52	--
TP-0037_A	de Slingeweg	6 Winterswijk Brinkheurne	248320,39	441183,05	1,50	60,08	57,81	--
TP-0036_B	de Slingeweg	6 Winterswijk Brinkheurne	248315,67	441176,91	5,00	63,12	61,60	--
TP-0036_A	de Slingeweg	6 Winterswijk Brinkheurne	248315,67	441176,91	1,50	61,10	60,76	--
TP-0035_B	de Slingeweg	5-7 Winterswijk Brinkheurne	248464,07	441057,79	5,00	36,26	28,47	--
TP-0035_A	de Slingeweg	5-7 Winterswijk Brinkheurne	248464,07	441057,79	1,50	46,28	37,17	--
TP-0034_B	de Slingeweg	5-7 Winterswijk Brinkheurne	248471,98	441061,97	5,00	31,62	24,49	--
TP-0034_A	de Slingeweg	5-7 Winterswijk Brinkheurne	248471,98	441061,97	1,50	31,45	24,23	--
TP-0033_B	de Slingeweg	5-7 Winterswijk Brinkheurne	248463,51	441072,57	5,00	50,25	40,45	--
TP-0033_A	de Slingeweg	5-7 Winterswijk Brinkheurne	248463,51	441072,57	1,50	49,83	40,17	--
TP-0032_B	de Slingeweg	5-7 Winterswijk Brinkheurne	248449,79	441069,75	5,00	50,59	41,71	--
TP-0032_A	de Slingeweg	5-7 Winterswijk Brinkheurne	248449,79	441069,75	1,50	49,34	41,17	--
TP-0031_B	de Slingeweg	5-7 Winterswijk Brinkheurne	248452,60	441060,45	5,00	42,22	33,76	--
TP-0031_A	de Slingeweg	5-7 Winterswijk Brinkheurne	248452,60	441060,45	1,50	47,42	38,16	--
TP-0030_B	Kottenseweg	128-130 Winterswijk Brinkheurne	248628,86	441411,11	5,00	44,88	36,77	--
TP-0030_A	Kottenseweg	128-130 Winterswijk Brinkheurne	248628,86	441411,11	1,50	44,98	35,88	--
TP-0029_B	Kottenseweg	128-130 Winterswijk Brinkheurne	248632,03	441414,02	5,00	30,27	21,24	--
TP-0029_A	Kottenseweg	128-130 Winterswijk Brinkheurne	248632,03	441414,02	1,50	29,21	20,13	--
TP-0028_B	Kottenseweg	128-130 Winterswijk Brinkheurne	248637,11	441420,03	5,00	37,94	20,24	--
TP-0028_A	Kottenseweg	128-130 Winterswijk Brinkheurne	248637,11	441420,03	1,50	31,71	19,54	--
TP-0027_B	Kottenseweg	128-130 Winterswijk Brinkheurne	248636,01	441428,87	5,00	30,65	20,86	--
TP-0027_A	Kottenseweg	128-130 Winterswijk Brinkheurne	248636,01	441428,87	1,50	30,70	19,86	--
TP-0026_B	Kottenseweg	128-130 Winterswijk Brinkheurne	248629,85	441429,99	5,00	41,44	33,22	--
TP-0026_A	Kottenseweg	128-130 Winterswijk Brinkheurne	248629,85	441429,99	1,50	32,47	21,96	--
TP-0025_B	Kottenseweg	128-130 Winterswijk Brinkheurne	248628,48	441423,13	5,00	44,18	36,09	--
TP-0025_A	Kottenseweg	128-130 Winterswijk Brinkheurne	248628,48	441423,13	1,50	34,84	23,44	--
TP-0024_B	Kottenseweg	128-130 Winterswijk Brinkheurne	248623,81	441419,25	5,00	40,76	32,39	--
TP-0024_A	Kottenseweg	128-130 Winterswijk Brinkheurne	248623,81	441419,25	1,50	31,34	23,20	--
TP-0023_B	Kottenseweg	128-130 Winterswijk Brinkheurne	248624,40	441415,88	5,00	43,89	36,21	--
TP-0023_A	Kottenseweg	128-130 Winterswijk Brinkheurne	248624,40	441415,88	1,50	41,89	32,47	--
TP-0022_B	Meester Brouwerlaan	2-4 Winterswijk	248234,83	440996,94	5,00	39,54	37,42	--
TP-0022_A	Meester Brouwerlaan	2-4 Winterswijk	248234,83	440996,94	1,50	38,75	36,40	--
TP-0021_B	Meester Brouwerlaan	2-4 Winterswijk	248243,59	440988,07	5,00	29,85	24,88	--
TP-0021_A	Meester Brouwerlaan	2-4 Winterswijk	248243,59	440988,07	1,50	29,72	24,41	--
TP-0020_B	Meester Brouwerlaan	2-4 Winterswijk	248249,84	440998,86	5,00	47,22	41,07	--
TP-0020_A	Meester Brouwerlaan	2-4 Winterswijk	248249,84	440998,86	1,50	46,26	40,31	--
TP-0019_B	Meester Brouwerlaan	2-4 Winterswijk	248241,08	441007,73	5,00	49,45	41,68	--
TP-0019_A	Meester Brouwerlaan	2-4 Winterswijk	248241,08	441007,73	1,50	48,08	40,43	--
TP-0018_B	de Slingeweg	9 Winterswijk Brinkheurne	247976,28	441075,62	5,00	39,13	34,33	--
TP-0018_A	de Slingeweg	9 Winterswijk Brinkheurne	247976,28	441075,62	1,50	38,87	33,92	--
TP-0017_B	de Slingeweg	9 Winterswijk Brinkheurne	247974,26	441060,12	5,00	29,08	24,28	--
TP-0017_A	de Slingeweg	9 Winterswijk Brinkheurne	247974,26	441060,12	1,50	25,88	22,00	--
TP-0016_B	de Slingeweg	9 Winterswijk Brinkheurne	247984,00	441062,45	5,00	43,71	37,26	--
TP-0016_A	de Slingeweg	9 Winterswijk Brinkheurne	247984,00	441062,45	1,50	42,54	36,92	--
TP-0015_B	de Slingeweg	9 Winterswijk Brinkheurne	247985,81	441070,02	5,00	35,98	29,73	--

Alle getoonde dB-waarden zijn A-gewogen

Rapport: Resultatentabel  
 Model: 220728-AO De Zonnebloem RBS  
 LAmax totaalresultaten voor toetspunten  
 Groep: LAmax

Naam					X	Y	Hoogte	Dag	Avond	Nacht
Toetspunt	Omschrijving									
TP-0015_A	de Slingeweg 9	Winterswijk	Brinkheurne	247985,81	441070,02	1,50	36,17	22,60	--	
TP-0014_B	de Slingeweg 9	Winterswijk	Brinkheurne	247985,05	441073,34	5,00	34,99	29,08	--	
TP-0014_A	de Slingeweg 9	Winterswijk	Brinkheurne	247985,05	441073,34	1,50	26,28	22,14	--	
TP-0013_B	de Slingeweg 9	Winterswijk	Brinkheurne	247990,44	441072,61	5,00	31,66	24,68	--	
TP-0013_A	de Slingeweg 9	Winterswijk	Brinkheurne	247990,44	441072,61	1,50	24,84	19,77	--	
TP-0012_B	de Slingeweg 9	Winterswijk	Brinkheurne	247997,10	441073,45	5,00	43,75	37,72	--	
TP-0012_A	de Slingeweg 9	Winterswijk	Brinkheurne	247997,10	441073,45	1,50	41,93	36,79	--	
TP-0011_B	de Slingeweg 9	Winterswijk	Brinkheurne	247991,77	441082,22	5,00	43,41	37,70	--	
TP-0011_A	de Slingeweg 9	Winterswijk	Brinkheurne	247991,77	441082,22	1,50	40,85	36,54	--	
TP-0010_B	Kottenseweg 120-126	Winterswijk	Brinkheurne	248595,06	441404,57	5,00	44,31	36,31	--	
TP-0010_A	Kottenseweg 120-126	Winterswijk	Brinkheurne	248595,06	441404,57	1,50	45,38	36,43	--	
TP-0009_B	Kottenseweg 120-126	Winterswijk	Brinkheurne	248600,36	441404,08	5,00	39,72	33,14	--	
TP-0009_A	Kottenseweg 120-126	Winterswijk	Brinkheurne	248600,36	441404,08	1,50	42,00	34,44	--	
TP-0008_B	Kottenseweg 120-126	Winterswijk	Brinkheurne	248605,11	441404,30	5,00	44,13	36,22	--	
TP-0008_A	Kottenseweg 120-126	Winterswijk	Brinkheurne	248605,11	441404,30	1,50	43,84	34,12	--	
TP-0007_B	Kottenseweg 120-126	Winterswijk	Brinkheurne	248613,49	441409,05	5,00	40,35	27,74	--	
TP-0007_A	Kottenseweg 120-126	Winterswijk	Brinkheurne	248613,49	441409,05	1,50	38,55	22,43	--	
TP-0006_B	Kottenseweg 120-126	Winterswijk	Brinkheurne	248618,89	441416,26	5,00	39,15	32,55	--	
TP-0006_A	Kottenseweg 120-126	Winterswijk	Brinkheurne	248618,89	441416,26	1,50	38,59	32,11	--	
TP-0005_B	Kottenseweg 120-126	Winterswijk	Brinkheurne	248621,44	441423,87	5,00	39,64	33,20	--	
TP-0005_A	Kottenseweg 120-126	Winterswijk	Brinkheurne	248621,44	441423,87	1,50	38,34	31,85	--	
TP-0004_B	Kottenseweg 120-126	Winterswijk	Brinkheurne	248626,39	441430,40	5,00	42,61	32,58	--	
TP-0004_A	Kottenseweg 120-126	Winterswijk	Brinkheurne	248626,39	441430,40	1,50	33,12	21,13	--	
TP-0003_B	Kottenseweg 120-126	Winterswijk	Brinkheurne	248625,53	441436,96	5,00	37,16	28,17	--	
TP-0003_A	Kottenseweg 120-126	Winterswijk	Brinkheurne	248625,53	441436,96	1,50	31,09	20,08	--	
TP-0002_B	Kottenseweg 120-126	Winterswijk	Brinkheurne	248619,25	441440,75	5,00	37,19	27,18	--	
TP-0002_A	Kottenseweg 120-126	Winterswijk	Brinkheurne	248619,25	441440,75	1,50	32,22	21,47	--	
TP-0001_B	Kottenseweg 120-126	Winterswijk	Brinkheurne	248604,10	441424,87	5,00	44,05	35,89	--	
TP-0001_A	Kottenseweg 120-126	Winterswijk	Brinkheurne	248604,10	441424,87	1,50	44,02	33,98	--	

Alle getoonde dB-waarden zijn A-gewogen

**Bijlage 6 Maximaal geluidniveau | RBS |  
Activiteitenbesluit milieubeheer**



Rapport: Resultatentabel  
 Model: 220728-AO De Zonnebloem RBS  
 LAmaz totaalresultaten voor toetspunten  
 Groep: overige

Naam								
Toetspunt	Omschrijving	X	Y	Hoogte	Dag	Avond	Nacht	
TP-0213_A	Recreatiepark Het Winkel	248004,16	441435,37	1,50	54,46	34,29	--	
TP-0212_A	Recreatiepark Het Winkel	248026,81	441428,39	1,50	52,15	35,16	--	
TP-0211_A	Recreatiepark Het Winkel	248017,75	441432,47	1,50	53,13	34,30	--	
TP-0210_A	Recreatiepark Het Winkel	248106,76	441382,01	1,50	47,74	37,63	--	
TP-0209_A	Recreatiepark Het Winkel	248117,34	441398,56	1,50	48,42	39,04	--	
TP-0208_A	Recreatiepark Het Winkel	248120,74	441406,47	1,50	48,71	38,92	--	
TP-0207_B	Maalderij 1 Winterswijk Brinkheurne	248644,48	441334,85	5,00	40,81	30,91	--	
TP-0207_A	Maalderij 1 Winterswijk Brinkheurne	248644,48	441334,85	1,50	35,72	26,49	--	
TP-0206_B	Maalderij 1 Winterswijk Brinkheurne	248634,80	441336,80	5,00	45,93	35,89	--	
TP-0206_A	Maalderij 1 Winterswijk Brinkheurne	248634,80	441336,80	1,50	44,02	34,56	--	
TP-0205_B	Maalderij 1 Winterswijk Brinkheurne	248634,77	441332,20	5,00	44,83	35,08	--	
TP-0205_A	Maalderij 1 Winterswijk Brinkheurne	248634,77	441332,20	1,50	43,74	34,30	--	
TP-0204_B	Maalderij 1 Winterswijk Brinkheurne	248638,08	441327,75	5,00	44,82	35,04	--	
TP-0204_A	Maalderij 1 Winterswijk Brinkheurne	248638,08	441327,75	1,50	43,58	34,14	--	
TP-0203_B	Maalderij 1 Winterswijk Brinkheurne	248644,21	441325,14	5,00	44,72	35,12	--	
TP-0203_A	Maalderij 1 Winterswijk Brinkheurne	248644,21	441325,14	1,50	43,56	34,24	--	
TP-0202_B	Maalderij 1 Winterswijk Brinkheurne	248649,71	441326,35	5,00	32,58	23,33	--	
TP-0202_A	Maalderij 1 Winterswijk Brinkheurne	248649,71	441326,35	1,50	30,33	21,74	--	
TP-0201_B	Maalderij 9 Winterswijk Brinkheurne	248624,85	441393,01	5,00	46,10	35,90	--	
TP-0201_A	Maalderij 9 Winterswijk Brinkheurne	248624,85	441393,01	1,50	46,02	36,16	--	
TP-0200_B	Maalderij 9 Winterswijk Brinkheurne	248626,03	441388,45	5,00	44,22	33,63	--	
TP-0200_A	Maalderij 9 Winterswijk Brinkheurne	248626,03	441388,45	1,50	44,49	35,22	--	
TP-0199_B	Maalderij 9 Winterswijk Brinkheurne	248630,57	441388,57	5,00	27,54	21,39	--	
TP-0199_A	Maalderij 9 Winterswijk Brinkheurne	248630,57	441388,57	1,50	38,86	29,75	--	
TP-0198_B	Maalderij 9 Winterswijk Brinkheurne	248637,29	441393,18	5,00	31,42	22,57	--	
TP-0198_A	Maalderij 9 Winterswijk Brinkheurne	248637,29	441393,18	1,50	31,57	22,48	--	
TP-0197_B	Maalderij 9 Winterswijk Brinkheurne	248635,33	441400,88	5,00	38,31	20,54	--	
TP-0197_A	Maalderij 9 Winterswijk Brinkheurne	248635,33	441400,88	1,50	30,98	19,81	--	
TP-0196_B	Maalderij 9 Winterswijk Brinkheurne	248628,93	441402,45	5,00	46,18	35,84	--	
TP-0196_A	Maalderij 9 Winterswijk Brinkheurne	248628,93	441402,45	1,50	46,22	35,77	--	
TP-0195_B	Maalderij 9 Winterswijk Brinkheurne	248628,02	441397,22	5,00	46,15	35,82	--	
TP-0195_A	Maalderij 9 Winterswijk Brinkheurne	248628,02	441397,22	1,50	46,40	36,20	--	
TP-0194_B	Maalderij 3 Winterswijk Brinkheurne	248591,45	441355,02	5,00	44,97	35,70	--	
TP-0194_A	Maalderij 3 Winterswijk Brinkheurne	248591,45	441355,02	1,50	42,75	34,64	--	
TP-0193_B	Maalderij 3 Winterswijk Brinkheurne	248594,58	441351,49	5,00	44,81	35,57	--	
TP-0193_A	Maalderij 3 Winterswijk Brinkheurne	248594,58	441351,49	1,50	42,96	34,43	--	
TP-0192_B	Maalderij 3 Winterswijk Brinkheurne	248599,23	441349,83	5,00	44,72	35,48	--	
TP-0192_A	Maalderij 3 Winterswijk Brinkheurne	248599,23	441349,83	1,50	43,27	34,40	--	
TP-0191_B	Maalderij 3 Winterswijk Brinkheurne	248603,38	441352,59	5,00	33,52	24,33	--	
TP-0191_A	Maalderij 3 Winterswijk Brinkheurne	248603,38	441352,59	1,50	33,95	24,61	--	
TP-0190_B	Maalderij 3 Winterswijk Brinkheurne	248604,08	441357,64	5,00	39,28	25,78	--	
TP-0190_A	Maalderij 3 Winterswijk Brinkheurne	248604,08	441357,64	1,50	39,18	29,01	--	
TP-0189_B	Maalderij 3 Winterswijk Brinkheurne	248598,65	441361,26	5,00	38,71	19,24	--	
TP-0189_A	Maalderij 3 Winterswijk Brinkheurne	248598,65	441361,26	1,50	40,08	30,90	--	
TP-0188_B	Maalderij 3 Winterswijk Brinkheurne	248593,05	441364,87	5,00	39,01	22,11	--	
TP-0188_A	Maalderij 3 Winterswijk Brinkheurne	248593,05	441364,87	1,50	42,86	33,73	--	
TP-0187_B	Maalderij 3 Winterswijk Brinkheurne	248589,71	441364,10	5,00	44,87	35,61	--	
TP-0187_A	Maalderij 3 Winterswijk Brinkheurne	248589,71	441364,10	1,50	46,19	36,78	--	
TP-0186_B	Maalderij 3 Winterswijk Brinkheurne	248590,26	441360,71	5,00	47,01	36,97	--	
TP-0186_A	Maalderij 3 Winterswijk Brinkheurne	248590,26	441360,71	1,50	45,05	35,97	--	
TP-0185_B	Maalderij 3 Winterswijk Brinkheurne	248590,97	441357,90	5,00	47,05	37,04	--	
TP-0185_A	Maalderij 3 Winterswijk Brinkheurne	248590,97	441357,90	1,50	45,05	36,07	--	
TP-0184_A	Kottenseweg 114b Winterswijk Brinkheurne	247839,51	441639,37	1,50	47,45	30,66	--	
TP-0183_A	Kottenseweg 114b Winterswijk Brinkheurne	247842,28	441642,56	1,50	44,97	29,31	--	
TP-0182_A	Kottenseweg 114b Winterswijk Brinkheurne	247837,79	441646,95	1,50	36,71	19,28	--	
TP-0181_A	Kottenseweg 114b Winterswijk Brinkheurne	247832,42	441646,18	1,50	33,31	18,44	--	
TP-0180_A	Kottenseweg 114b Winterswijk Brinkheurne	247829,90	441645,15	1,50	31,83	16,67	--	
TP-0179_A	Kottenseweg 114b Winterswijk Brinkheurne	247827,84	441646,95	1,50	33,20	19,83	--	
TP-0178_A	Kottenseweg 114b Winterswijk Brinkheurne	247824,67	441649,14	1,50	35,47	19,38	--	
TP-0177_A	Kottenseweg 114b Winterswijk Brinkheurne	247820,48	441645,16	1,50	43,77	23,20	--	

Alle getoonde dB-waarden zijn A-gewogen

Rapport: Resultatentabel  
 Model: 220728-AO De Zonnebloem RBS  
 LAmaz totaalresultaten voor toetspunten  
 Groep: overige

Naam	Toetspunt	Omschrijving	X	Y	Hoogte	Dag	Avond	Nacht
TP-0176_A	Kottenseweg	114b Winterswijk Brinkheurne	247823,16	441640,04	1,50	48,17	31,37	--
TP-0175_A	Kottenseweg	114b Winterswijk Brinkheurne	247829,19	441640,94	1,50	47,26	28,92	--
TP-0174_A	Kottenseweg	114b Winterswijk Brinkheurne	247834,20	441638,23	1,50	47,10	29,61	--
TP-0173_B	Maalderij	5 Winterswijk Brinkheurne	248611,08	441378,36	5,00	32,81	20,74	--
TP-0173_A	Maalderij	5 Winterswijk Brinkheurne	248611,08	441378,36	1,50	39,17	28,97	--
TP-0172_B	Maalderij	5 Winterswijk Brinkheurne	248607,29	441378,09	5,00	44,65	35,15	--
TP-0172_A	Maalderij	5 Winterswijk Brinkheurne	248607,29	441378,09	1,50	43,38	34,61	--
TP-0171_B	Maalderij	5 Winterswijk Brinkheurne	248607,36	441374,96	5,00	45,58	36,29	--
TP-0171_A	Maalderij	5 Winterswijk Brinkheurne	248607,36	441374,96	1,50	44,94	35,78	--
TP-0170_B	Maalderij	5 Winterswijk Brinkheurne	248607,20	441371,86	5,00	45,59	36,45	--
TP-0170_A	Maalderij	5 Winterswijk Brinkheurne	248607,20	441371,86	1,50	44,95	35,93	--
TP-0169_B	Maalderij	5 Winterswijk Brinkheurne	248617,06	441365,35	5,00	37,61	25,05	--
TP-0169_A	Maalderij	5 Winterswijk Brinkheurne	248617,06	441365,35	1,50	37,59	24,89	--
TP-0168_B	Maalderij	5 Winterswijk Brinkheurne	248610,83	441365,82	5,00	41,87	25,82	--
TP-0168_A	Maalderij	5 Winterswijk Brinkheurne	248610,83	441365,82	1,50	41,71	25,68	--
TP-0167_B	Maalderij	5 Winterswijk Brinkheurne	248612,27	441375,17	5,00	26,55	18,54	--
TP-0167_A	Maalderij	5 Winterswijk Brinkheurne	248612,27	441375,17	1,50	26,63	19,03	--
TP-0166_B	de Slingeweg	18 Winterswijk Brinkheurne	247777,06	441282,20	5,00	35,24	30,79	--
TP-0166_A	de Slingeweg	18 Winterswijk Brinkheurne	247777,06	441282,20	1,50	34,63	29,69	--
TP-0165_B	de Slingeweg	18 Winterswijk Brinkheurne	247780,36	441285,22	5,00	29,03	17,83	--
TP-0165_A	de Slingeweg	18 Winterswijk Brinkheurne	247780,36	441285,22	1,50	23,64	13,55	--
TP-0164_B	de Slingeweg	18 Winterswijk Brinkheurne	247784,37	441289,11	5,00	36,08	31,76	--
TP-0164_A	de Slingeweg	18 Winterswijk Brinkheurne	247784,37	441289,11	1,50	34,77	30,63	--
TP-0163_B	de Slingeweg	18 Winterswijk Brinkheurne	247776,73	441299,42	5,00	35,41	30,74	--
TP-0163_A	de Slingeweg	18 Winterswijk Brinkheurne	247776,73	441299,42	1,50	30,34	28,68	--
TP-0162_B	de Slingeweg	18 Winterswijk Brinkheurne	247764,80	441301,96	5,00	33,86	19,32	--
TP-0162_A	de Slingeweg	18 Winterswijk Brinkheurne	247764,80	441301,96	1,50	32,28	19,87	--
TP-0161_B	de Slingeweg	18 Winterswijk Brinkheurne	247769,08	441297,21	5,00	27,73	18,88	--
TP-0161_A	de Slingeweg	18 Winterswijk Brinkheurne	247769,08	441297,21	1,50	25,68	15,39	--
TP-0160_B	de Slingeweg	18 Winterswijk Brinkheurne	247768,05	441294,14	5,00	28,15	21,96	--
TP-0160_A	de Slingeweg	18 Winterswijk Brinkheurne	247768,05	441294,14	1,50	28,08	17,05	--
TP-0159_B	de Slingeweg	18 Winterswijk Brinkheurne	247769,65	441291,04	5,00	27,31	18,76	--
TP-0159_A	de Slingeweg	18 Winterswijk Brinkheurne	247769,65	441291,04	1,50	24,62	15,06	--
TP-0158_B	de Slingeweg	18 Winterswijk Brinkheurne	247769,97	441286,06	5,00	29,99	26,36	--
TP-0158_A	de Slingeweg	18 Winterswijk Brinkheurne	247769,97	441286,06	1,50	24,70	18,93	--
TP-0157_B	de Slingeweg	18 Winterswijk Brinkheurne	247771,39	441280,26	5,00	27,82	22,42	--
TP-0157_A	de Slingeweg	18 Winterswijk Brinkheurne	247771,39	441280,26	1,50	25,45	21,49	--
TP-0156_B	de Slingeweg	10 Winterswijk Brinkheurne	248259,98	441124,33	5,00	45,09	41,12	--
TP-0156_A	de Slingeweg	10 Winterswijk Brinkheurne	248259,98	441124,33	1,50	43,48	37,00	--
TP-0155_B	de Slingeweg	10 Winterswijk Brinkheurne	248263,87	441123,97	5,00	40,40	39,67	--
TP-0155_A	de Slingeweg	10 Winterswijk Brinkheurne	248263,87	441123,97	1,50	39,28	37,43	--
TP-0154_B	de Slingeweg	10 Winterswijk Brinkheurne	248275,03	441116,06	5,00	39,31	37,72	--
TP-0154_A	de Slingeweg	10 Winterswijk Brinkheurne	248275,03	441116,06	1,50	37,49	35,55	--
TP-0153_B	de Slingeweg	10 Winterswijk Brinkheurne	248286,93	441112,20	5,00	45,43	45,43	--
TP-0153_A	de Slingeweg	10 Winterswijk Brinkheurne	248286,93	441112,20	1,50	46,75	43,12	--
TP-0147_B	de Slingeweg	10 Winterswijk Brinkheurne	248274,41	441133,04	5,00	61,81	61,81	--
TP-0147_A	de Slingeweg	10 Winterswijk Brinkheurne	248274,41	441133,04	1,50	60,48	60,48	--
TP-0146_B	de Slingeweg	10 Winterswijk Brinkheurne	248263,17	441132,39	5,00	58,25	56,94	--
TP-0146_A	de Slingeweg	10 Winterswijk Brinkheurne	248263,17	441132,39	1,50	56,03	54,90	--
TP-0145_B	de Slingeweg	28 Winterswijk Brinkheurne	247805,35	441430,30	5,00	33,85	18,70	--
TP-0145_A	de Slingeweg	28 Winterswijk Brinkheurne	247805,35	441430,30	1,50	31,38	18,20	--
TP-0144_B	de Slingeweg	28 Winterswijk Brinkheurne	247808,66	441425,06	5,00	34,67	22,14	--
TP-0144_A	de Slingeweg	28 Winterswijk Brinkheurne	247808,66	441425,06	1,50	32,50	21,27	--
TP-0143_B	de Slingeweg	28 Winterswijk Brinkheurne	247814,97	441427,59	5,00	50,09	29,89	--
TP-0143_A	de Slingeweg	28 Winterswijk Brinkheurne	247814,97	441427,59	1,50	48,76	29,68	--
TP-0142_B	de Slingeweg	28 Winterswijk Brinkheurne	247816,01	441435,24	5,00	50,41	29,79	--
TP-0142_A	de Slingeweg	28 Winterswijk Brinkheurne	247816,01	441435,24	1,50	48,94	29,32	--
TP-0141_B	de Slingeweg	28 Winterswijk Brinkheurne	247810,31	441435,94	5,00	34,01	17,34	--
TP-0141_A	de Slingeweg	28 Winterswijk Brinkheurne	247810,31	441435,94	1,50	36,94	24,88	--
TP-0140_B	de Slingeweg	28 Winterswijk Brinkheurne	247807,00	441434,60	5,00	38,16	19,22	--

Alle getoonde dB-waarden zijn A-gewogen

Rapport: Resultatentabel  
 Model: 220728-AO De Zonnebloem RBS  
 LAmax totaalresultaten voor toetspunten  
 Groep: overige

Naam	Toetspunt	Omschrijving	X	Y	Hoogte	Dag	Avond	Nacht
TP-0140_A	de Slingeweg	28 Winterswijk Brinkheurne	247807,00	441434,60	1,50	37,81	28,55	--
TP-0139_B	de Slingeweg	28 Winterswijk Brinkheurne	247804,34	441434,23	5,00	38,63	17,42	--
TP-0139_A	de Slingeweg	28 Winterswijk Brinkheurne	247804,34	441434,23	1,50	37,42	26,92	--
TP-0138_B	de Slingeweg	26 Winterswijk Brinkheurne	247693,45	441322,29	5,00	26,91	22,92	--
TP-0138_A	de Slingeweg	26 Winterswijk Brinkheurne	247693,45	441322,29	1,50	25,93	22,34	--
TP-0137_B	de Slingeweg	26 Winterswijk Brinkheurne	247698,91	441323,69	5,00	41,54	30,45	--
TP-0137_A	de Slingeweg	26 Winterswijk Brinkheurne	247698,91	441323,69	1,50	32,36	27,22	--
TP-0136_B	de Slingeweg	26 Winterswijk Brinkheurne	247704,30	441331,21	5,00	38,01	30,40	--
TP-0136_A	de Slingeweg	26 Winterswijk Brinkheurne	247704,30	441331,21	1,50	29,48	23,68	--
TP-0135_B	de Slingeweg	26 Winterswijk Brinkheurne	247702,11	441338,65	5,00	41,95	28,68	--
TP-0135_A	de Slingeweg	26 Winterswijk Brinkheurne	247702,11	441338,65	1,50	43,93	22,95	--
TP-0134_B	de Slingeweg	26 Winterswijk Brinkheurne	247694,70	441336,01	5,00	28,08	16,74	--
TP-0134_A	de Slingeweg	26 Winterswijk Brinkheurne	247694,70	441336,01	1,50	27,03	14,74	--
TP-0133_B	de Slingeweg	26 Winterswijk Brinkheurne	247691,37	441327,42	5,00	26,58	16,84	--
TP-0133_A	de Slingeweg	26 Winterswijk Brinkheurne	247691,37	441327,42	1,50	25,36	14,77	--
TP-0132_B	de Slingeweg	1 Winterswijk Brinkheurne	248424,31	440976,48	5,00	44,88	39,74	--
TP-0132_A	de Slingeweg	1 Winterswijk Brinkheurne	248424,31	440976,48	1,50	44,30	39,28	--
TP-0131_B	de Slingeweg	1 Winterswijk Brinkheurne	248426,08	440970,73	5,00	39,51	38,71	--
TP-0131_A	de Slingeweg	1 Winterswijk Brinkheurne	248426,08	440970,73	1,50	40,16	37,03	--
TP-0130_B	de Slingeweg	1 Winterswijk Brinkheurne	248435,89	440971,48	5,00	42,20	33,40	--
TP-0130_A	de Slingeweg	1 Winterswijk Brinkheurne	248435,89	440971,48	1,50	42,34	33,02	--
TP-0129_B	de Slingeweg	1 Winterswijk Brinkheurne	248437,28	440983,57	5,00	47,11	37,24	--
TP-0129_A	de Slingeweg	1 Winterswijk Brinkheurne	248437,28	440983,57	1,50	48,06	37,39	--
TP-0128_B	de Slingeweg	1 Winterswijk Brinkheurne	248426,88	440986,90	5,00	47,35	39,74	--
TP-0128_A	de Slingeweg	1 Winterswijk Brinkheurne	248426,88	440986,90	1,50	46,33	39,12	--
TP-0127_B	de Slingeweg	1 Winterswijk Brinkheurne	248423,87	440980,29	5,00	40,93	40,81	--
TP-0127_A	de Slingeweg	1 Winterswijk Brinkheurne	248423,87	440980,29	1,50	40,14	40,14	--
TP-0126_B	Kottenseweg	101 Winterswijk Brinkheurne	248665,24	441458,78	5,00	42,75	32,66	--
TP-0126_A	Kottenseweg	101 Winterswijk Brinkheurne	248665,24	441458,78	1,50	40,41	30,71	--
TP-0125_B	Kottenseweg	101 Winterswijk Brinkheurne	248670,04	441453,73	5,00	42,58	31,91	--
TP-0125_A	Kottenseweg	101 Winterswijk Brinkheurne	248670,04	441453,73	1,50	37,92	26,64	--
TP-0124_B	Kottenseweg	101 Winterswijk Brinkheurne	248680,15	441458,94	5,00	29,51	20,40	--
TP-0124_A	Kottenseweg	101 Winterswijk Brinkheurne	248680,15	441458,94	1,50	36,62	19,61	--
TP-0123_B	Kottenseweg	101 Winterswijk Brinkheurne	248681,82	441470,19	5,00	27,32	19,88	--
TP-0123_A	Kottenseweg	101 Winterswijk Brinkheurne	248681,82	441470,19	1,50	28,07	18,83	--
TP-0122_B	Kottenseweg	101 Winterswijk Brinkheurne	248674,08	441468,30	5,00	38,13	31,63	--
TP-0122_A	Kottenseweg	101 Winterswijk Brinkheurne	248674,08	441468,30	1,50	37,74	31,11	--
TP-0121_B	Kottenseweg	101 Winterswijk Brinkheurne	248669,34	441464,51	5,00	25,58	17,83	--
TP-0121_A	Kottenseweg	101 Winterswijk Brinkheurne	248669,34	441464,51	1,50	23,33	15,50	--
TP-0120_B	Kottenseweg	101 Winterswijk Brinkheurne	248665,78	441462,72	5,00	42,80	32,16	--
TP-0120_A	Kottenseweg	101 Winterswijk Brinkheurne	248665,78	441462,72	1,50	37,86	31,10	--
TP-0119_B	de Slingeweg	2 Winterswijk Brinkheurne	248484,09	441255,34	5,00	42,83	32,45	--
TP-0119_A	de Slingeweg	2 Winterswijk Brinkheurne	248484,09	441255,34	1,50	33,57	24,51	--
TP-0118_B	de Slingeweg	2 Winterswijk Brinkheurne	248489,77	441259,08	5,00	34,08	25,92	--
TP-0118_A	de Slingeweg	2 Winterswijk Brinkheurne	248489,77	441259,08	1,50	32,42	23,53	--
TP-0117_B	de Slingeweg	2 Winterswijk Brinkheurne	248495,22	441268,36	5,00	32,26	24,62	--
TP-0117_A	de Slingeweg	2 Winterswijk Brinkheurne	248495,22	441268,36	1,50	36,90	28,61	--
TP-0116_B	de Slingeweg	2 Winterswijk Brinkheurne	248492,75	441275,43	5,00	43,92	27,38	--
TP-0116_A	de Slingeweg	2 Winterswijk Brinkheurne	248492,75	441275,43	1,50	45,95	27,29	--
TP-0115_B	de Slingeweg	2 Winterswijk Brinkheurne	248485,57	441274,46	5,00	48,94	39,79	--
TP-0115_A	de Slingeweg	2 Winterswijk Brinkheurne	248485,57	441274,46	1,50	48,20	39,22	--
TP-0114_B	de Slingeweg	2 Winterswijk Brinkheurne	248480,73	441272,34	5,00	47,01	24,34	--
TP-0114_A	de Slingeweg	2 Winterswijk Brinkheurne	248480,73	441272,34	1,50	46,59	22,81	--
TP-0113_B	de Slingeweg	2 Winterswijk Brinkheurne	248474,64	441268,48	5,00	51,71	41,03	--
TP-0113_A	de Slingeweg	2 Winterswijk Brinkheurne	248474,64	441268,48	1,50	50,56	39,98	--
TP-0112_B	de Slingeweg	2 Winterswijk Brinkheurne	248473,96	441261,45	5,00	52,47	44,05	--
TP-0112_A	de Slingeweg	2 Winterswijk Brinkheurne	248473,96	441261,45	1,50	51,80	43,21	--
TP-0111_B	Meester Brouwerlaan	6a Winterswijk Brinkheurne	247655,00	440906,25	5,00	20,74	17,06	--
TP-0111_A	Meester Brouwerlaan	6a Winterswijk Brinkheurne	247655,00	440906,25	1,50	22,32	22,32	--
TP-0110_B	Meester Brouwerlaan	6a Winterswijk Brinkheurne	247660,62	440909,64	5,00	34,51	25,94	--

Alle getoonde dB-waarden zijn A-gewogen



Rapport: Resultatentabel  
 Model: 220728-AO De Zonnebloem RBS  
 LAmaz totaalresultaten voor toetspunten  
 Groep: overige

Naam	Toetspunt	Omschrijving	X	Y	Hoogte	Dag	Avond	Nacht
TP-0110_A	Meester Brouwerlaan 6a Winterswijk Brinkheurn	247660,62	440909,64	1,50	33,16	21,46	--	
TP-0109_B	Meester Brouwerlaan 6a Winterswijk Brinkheurn	247660,60	440916,24	5,00	34,69	27,22	--	
TP-0109_A	Meester Brouwerlaan 6a Winterswijk Brinkheurn	247660,60	440916,24	1,50	33,00	22,78	--	
TP-0108_B	de Slingeweg 4 Winterswijk Brinkheurne	248473,06	441254,43	5,00	51,88	41,98	--	
TP-0108_A	de Slingeweg 4 Winterswijk Brinkheurne	248473,06	441254,43	1,50	51,06	41,41	--	
TP-0107_B	de Slingeweg 4 Winterswijk Brinkheurne	248476,25	441248,05	5,00	51,52	42,64	--	
TP-0107_A	de Slingeweg 4 Winterswijk Brinkheurne	248476,25	441248,05	1,50	50,71	41,80	--	
TP-0106_B	de Slingeweg 4 Winterswijk Brinkheurne	248483,36	441248,35	5,00	40,03	30,25	--	
TP-0106_A	de Slingeweg 4 Winterswijk Brinkheurne	248483,36	441248,35	1,50	36,26	27,09	--	
TP-0105_B	de Slingeweg 4 Winterswijk Brinkheurne	248482,78	441253,19	5,00	41,54	32,42	--	
TP-0105_A	de Slingeweg 4 Winterswijk Brinkheurne	248482,78	441253,19	1,50	34,56	25,66	--	
TP-0104_B	Meester Brouwerlaan 6 Winterswijk Brinkheurne	247658,65	440919,04	5,00	35,85	29,28	--	
TP-0104_A	Meester Brouwerlaan 6 Winterswijk Brinkheurne	247658,65	440919,04	1,50	35,16	28,22	--	
TP-0103_B	Meester Brouwerlaan 6 Winterswijk Brinkheurne	247656,48	440922,16	5,00	35,15	28,28	--	
TP-0103_A	Meester Brouwerlaan 6 Winterswijk Brinkheurne	247656,48	440922,16	1,50	34,18	27,77	--	
TP-0102_B	Meester Brouwerlaan 6 Winterswijk Brinkheurne	247649,94	440917,49	5,00	32,92	15,71	--	
TP-0102_A	Meester Brouwerlaan 6 Winterswijk Brinkheurne	247649,94	440917,49	1,50	32,80	21,08	--	
TP-0101_B	Meester Brouwerlaan 6 Winterswijk Brinkheurne	247649,38	440909,44	5,00	19,98	14,69	--	
TP-0101_A	Meester Brouwerlaan 6 Winterswijk Brinkheurne	247649,38	440909,44	1,50	19,55	13,90	--	
TP-0100_B	Kottenseweg 134 Winterswijk Brinkheurne	248679,80	441367,46	5,00	38,97	29,28	--	
TP-0100_A	Kottenseweg 134 Winterswijk Brinkheurne	248679,80	441367,46	1,50	36,59	16,72	--	
TP-0099_B	Kottenseweg 134 Winterswijk Brinkheurne	248676,25	441366,34	5,00	43,61	33,96	--	
TP-0099_A	Kottenseweg 134 Winterswijk Brinkheurne	248676,25	441366,34	1,50	43,87	34,35	--	
TP-0098_B	Kottenseweg 134 Winterswijk Brinkheurne	248677,12	441361,99	5,00	43,88	34,00	--	
TP-0098_A	Kottenseweg 134 Winterswijk Brinkheurne	248677,12	441361,99	1,50	44,17	34,26	--	
TP-0097_B	Kottenseweg 134 Winterswijk Brinkheurne	248682,29	441358,28	5,00	43,79	33,90	--	
TP-0097_A	Kottenseweg 134 Winterswijk Brinkheurne	248682,29	441358,28	1,50	44,11	34,18	--	
TP-0096_B	Kottenseweg 134 Winterswijk Brinkheurne	248687,89	441358,43	5,00	39,21	30,38	--	
TP-0096_A	Kottenseweg 134 Winterswijk Brinkheurne	248687,89	441358,43	1,50	28,88	19,83	--	
TP-0095_B	Kottenseweg 134 Winterswijk Brinkheurne	248694,42	441362,46	5,00	39,19	29,66	--	
TP-0095_A	Kottenseweg 134 Winterswijk Brinkheurne	248694,42	441362,46	1,50	35,19	22,06	--	
TP-0094_B	Kottenseweg 134 Winterswijk Brinkheurne	248696,09	441367,90	5,00	38,92	30,16	--	
TP-0094_A	Kottenseweg 134 Winterswijk Brinkheurne	248696,09	441367,90	1,50	34,05	18,82	--	
TP-0093_B	Kottenseweg 134 Winterswijk Brinkheurne	248698,27	441370,89	5,00	38,87	29,23	--	
TP-0093_A	Kottenseweg 134 Winterswijk Brinkheurne	248698,27	441370,89	1,50	35,70	18,98	--	
TP-0092_B	Kottenseweg 134 Winterswijk Brinkheurne	248696,67	441374,80	5,00	40,05	29,61	--	
TP-0092_A	Kottenseweg 134 Winterswijk Brinkheurne	248696,67	441374,80	1,50	34,90	26,00	--	
TP-0091_B	Kottenseweg 134 Winterswijk Brinkheurne	248691,45	441373,77	5,00	42,41	33,04	--	
TP-0091_A	Kottenseweg 134 Winterswijk Brinkheurne	248691,45	441373,77	1,50	43,13	34,23	--	
TP-0090_B	Kottenseweg 134 Winterswijk Brinkheurne	248686,16	441369,48	5,00	41,12	31,26	--	
TP-0090_A	Kottenseweg 134 Winterswijk Brinkheurne	248686,16	441369,48	1,50	38,18	26,26	--	
TP-0089_B	de Slingeweg 22 Winterswijk Brinkheurne	247752,91	441303,03	5,00	34,49	20,19	--	
TP-0089_A	de Slingeweg 22 Winterswijk Brinkheurne	247752,91	441303,03	1,50	25,84	15,89	--	
TP-0088_B	de Slingeweg 22 Winterswijk Brinkheurne	247750,97	441296,75	5,00	29,87	18,54	--	
TP-0088_A	de Slingeweg 22 Winterswijk Brinkheurne	247750,97	441296,75	1,50	25,15	23,90	--	
TP-0087_B	de Slingeweg 22 Winterswijk Brinkheurne	247752,28	441290,50	5,00	28,06	23,23	--	
TP-0087_A	de Slingeweg 22 Winterswijk Brinkheurne	247752,28	441290,50	1,50	23,82	21,52	--	
TP-0086_B	de Slingeweg 22 Winterswijk Brinkheurne	247758,76	441294,30	5,00	35,41	24,67	--	
TP-0086_A	de Slingeweg 22 Winterswijk Brinkheurne	247758,76	441294,30	1,50	30,52	18,87	--	
TP-0085_B	de Slingeweg 22 Winterswijk Brinkheurne	247757,68	441302,24	5,00	42,76	24,54	--	
TP-0084_B	de Slingeweg 8 Winterswijk Brinkheurne	248314,83	441077,68	5,00	35,05	29,55	--	
TP-0084_A	de Slingeweg 8 Winterswijk Brinkheurne	248314,83	441077,68	1,50	34,69	28,93	--	
TP-0083_B	de Slingeweg 8 Winterswijk Brinkheurne	248317,53	441074,76	5,00	36,37	32,95	--	
TP-0083_A	de Slingeweg 8 Winterswijk Brinkheurne	248317,53	441074,76	1,50	34,29	30,21	--	
TP-0082_B	de Slingeweg 8 Winterswijk Brinkheurne	248320,57	441071,55	5,00	34,31	30,87	--	
TP-0082_A	de Slingeweg 8 Winterswijk Brinkheurne	248320,57	441071,55	1,50	33,97	28,18	--	
TP-0081_B	de Slingeweg 8 Winterswijk Brinkheurne	248326,56	441074,98	5,00	36,53	31,66	--	
TP-0081_A	de Slingeweg 8 Winterswijk Brinkheurne	248326,56	441074,98	1,50	33,61	28,15	--	
TP-0080_B	de Slingeweg 8 Winterswijk Brinkheurne	248325,07	441081,71	5,00	50,33	42,85	--	
TP-0080_A	de Slingeweg 8 Winterswijk Brinkheurne	248325,07	441081,71	1,50	40,35	35,41	--	

Alle getoonde dB-waarden zijn A-gewogen

Rapport: Resultatentabel  
 Model: 220728-AO De Zonnebloem RBS  
 LAmax totaalresultaten voor toetspunten  
 Groep: overige

Naam	Toetspunt	Omschrijving	X	Y	Hoogte	Dag	Avond	Nacht
TP-0079_B	de Slingeweg 8	Winterswijk Brinkheurne	248320,62	441081,75	5,00	52,33	43,66	--
TP-0079_A	de Slingeweg 8	Winterswijk Brinkheurne	248320,62	441081,75	1,50	42,61	38,02	--
TP-0078_B	de Slingeweg 8	Winterswijk Brinkheurne	248316,62	441081,83	5,00	48,24	42,71	--
TP-0078_A	de Slingeweg 8	Winterswijk Brinkheurne	248316,62	441081,83	1,50	40,12	35,55	--
TP-0077_B	de Slingeweg 8	Winterswijk Brinkheurne	248312,19	441081,35	5,00	47,03	41,65	--
TP-0077_A	de Slingeweg 8	Winterswijk Brinkheurne	248312,19	441081,35	1,50	38,90	34,97	--
TP-0076_B	de Slingeweg 11	Winterswijk Brinkheurne	247837,93	441185,83	5,00	40,83	24,37	--
TP-0076_A	de Slingeweg 11	Winterswijk Brinkheurne	247837,93	441185,83	1,50	40,62	23,51	--
TP-0075_B	de Slingeweg 11	Winterswijk Brinkheurne	247837,89	441182,89	5,00	25,57	21,38	--
TP-0075_A	de Slingeweg 11	Winterswijk Brinkheurne	247837,89	441182,89	1,50	23,47	18,90	--
TP-0074_B	de Slingeweg 11	Winterswijk Brinkheurne	247836,82	441179,31	5,00	30,42	21,54	--
TP-0074_A	de Slingeweg 11	Winterswijk Brinkheurne	247836,82	441179,31	1,50	24,43	18,93	--
TP-0073_B	de Slingeweg 11	Winterswijk Brinkheurne	247835,93	441175,22	5,00	27,38	21,92	--
TP-0073_A	de Slingeweg 11	Winterswijk Brinkheurne	247835,93	441175,22	1,50	25,91	19,76	--
TP-0072_B	de Slingeweg 11	Winterswijk Brinkheurne	247839,69	441171,74	5,00	26,82	22,40	--
TP-0072_A	de Slingeweg 11	Winterswijk Brinkheurne	247839,69	441171,74	1,50	25,69	21,02	--
TP-0071_B	de Slingeweg 11	Winterswijk Brinkheurne	247845,78	441173,34	5,00	38,58	33,10	--
TP-0071_A	de Slingeweg 11	Winterswijk Brinkheurne	247845,78	441173,34	1,50	38,71	32,54	--
TP-0070_B	de Slingeweg 11	Winterswijk Brinkheurne	247848,57	441178,74	5,00	40,73	34,03	--
TP-0070_A	de Slingeweg 11	Winterswijk Brinkheurne	247848,57	441178,74	1,50	43,08	30,97	--
TP-0069_B	de Slingeweg 11	Winterswijk Brinkheurne	247842,80	441183,24	5,00	40,80	34,12	--
TP-0069_A	de Slingeweg 11	Winterswijk Brinkheurne	247842,80	441183,24	1,50	40,62	33,69	--
TP-0068_B	Kottenseweg 95	Winterswijk Brinkheurne	248412,84	441649,46	5,00	35,71	29,79	--
TP-0068_A	Kottenseweg 95	Winterswijk Brinkheurne	248412,84	441649,46	1,50	35,06	29,11	--
TP-0067_B	Kottenseweg 95	Winterswijk Brinkheurne	248412,22	441652,90	5,00	33,34	21,37	--
TP-0067_A	Kottenseweg 95	Winterswijk Brinkheurne	248412,22	441652,90	1,50	31,76	20,11	--
TP-0066_B	Kottenseweg 95	Winterswijk Brinkheurne	248408,59	441654,07	5,00	34,35	21,02	--
TP-0066_A	Kottenseweg 95	Winterswijk Brinkheurne	248408,59	441654,07	1,50	33,07	19,59	--
TP-0065_B	Kottenseweg 95	Winterswijk Brinkheurne	248403,71	441646,67	5,00	49,49	32,81	--
TP-0065_A	Kottenseweg 95	Winterswijk Brinkheurne	248403,71	441646,67	1,50	50,54	32,50	--
TP-0064_B	Kottenseweg 95	Winterswijk Brinkheurne	248405,06	441637,29	5,00	49,87	33,51	--
TP-0064_A	Kottenseweg 95	Winterswijk Brinkheurne	248405,06	441637,29	1,50	48,43	32,54	--
TP-0063_B	Kottenseweg 95	Winterswijk Brinkheurne	248410,69	441641,30	5,00	40,25	32,23	--
TP-0063_A	Kottenseweg 95	Winterswijk Brinkheurne	248410,69	441641,30	1,50	39,19	31,27	--
TP-0062_B	Kottenseweg 114	Winterswijk Brinkheurne	247775,05	441654,76	5,00	43,41	27,67	--
TP-0062_A	Kottenseweg 114	Winterswijk Brinkheurne	247775,05	441654,76	1,50	43,13	27,55	--
TP-0061_B	Kottenseweg 114	Winterswijk Brinkheurne	247775,76	441664,80	5,00	43,13	27,72	--
TP-0061_A	Kottenseweg 114	Winterswijk Brinkheurne	247775,76	441664,80	1,50	42,42	23,83	--
TP-0060_B	Kottenseweg 114	Winterswijk Brinkheurne	247771,86	441669,01	5,00	32,58	17,64	--
TP-0060_A	Kottenseweg 114	Winterswijk Brinkheurne	247771,86	441669,01	1,50	32,69	17,12	--
TP-0059_B	Kottenseweg 114	Winterswijk Brinkheurne	247766,86	441666,12	5,00	26,73	14,32	--
TP-0059_A	Kottenseweg 114	Winterswijk Brinkheurne	247766,86	441666,12	1,50	26,03	12,92	--
TP-0058_B	Kottenseweg 114	Winterswijk Brinkheurne	247764,35	441656,36	5,00	27,27	14,38	--
TP-0058_A	Kottenseweg 114	Winterswijk Brinkheurne	247764,35	441656,36	1,50	26,65	13,06	--
TP-0057_B	Kottenseweg 114	Winterswijk Brinkheurne	247768,68	441648,99	5,00	42,60	26,36	--
TP-0057_A	Kottenseweg 114	Winterswijk Brinkheurne	247768,68	441648,99	1,50	42,41	25,02	--
TP-0056_A	Kottenseweg 97	Winterswijk Brinkheurne	248692,62	441562,31	1,50	41,36	30,29	--
TP-0055_A	Kottenseweg 97	Winterswijk Brinkheurne	248687,91	441554,63	1,50	41,20	32,24	--
TP-0054_A	Kottenseweg 97	Winterswijk Brinkheurne	248680,90	441548,96	1,50	42,84	32,20	--
TP-0053_A	Kottenseweg 97	Winterswijk Brinkheurne	248683,87	441539,24	1,50	39,51	31,00	--
TP-0052_A	Kottenseweg 97	Winterswijk Brinkheurne	248693,54	441535,65	1,50	35,48	29,79	--
TP-0051_A	Kottenseweg 97	Winterswijk Brinkheurne	248692,70	441543,52	1,50	23,16	15,38	--
TP-0050_A	Kottenseweg 97	Winterswijk Brinkheurne	248691,77	441551,05	1,50	23,62	16,85	--
TP-0049_A	Kottenseweg 97	Winterswijk Brinkheurne	248698,27	441556,91	1,50	24,57	16,35	--
TP-0048_A	Kottenseweg 97	Winterswijk Brinkheurne	248698,25	441562,18	1,50	25,24	16,94	--
TP-0047_B	de Slingeweg 24	Winterswijk Brinkheurne	248037,42	441307,10	5,00	46,37	37,73	--
TP-0047_A	de Slingeweg 24	Winterswijk Brinkheurne	248037,42	441307,10	1,50	44,97	37,31	--
TP-0046_B	de Slingeweg 24	Winterswijk Brinkheurne	248031,96	441315,95	5,00	45,88	37,50	--
TP-0046_A	de Slingeweg 24	Winterswijk Brinkheurne	248031,96	441315,95	1,50	45,22	38,39	--
TP-0045_B	de Slingeweg 24	Winterswijk Brinkheurne	248021,67	441313,08	5,00	45,68	22,63	--

Alle getoonde dB-waarden zijn A-gewogen

Rapport: Resultatentabel  
 Model: 220728-AO De Zonnebloem RBS  
 LAmaz totaalresultaten voor toetspunten  
 Groep: overige

Naam	Toetspunt	Omschrijving	X	Y	Hoogte	Dag	Avond	Nacht
TP-0045_A	de Slingeweg	24 Winterswijk Brinkheurne	248021,67	441313,08	1,50	44,42	21,73	--
TP-0044_B	de Slingeweg	24 Winterswijk Brinkheurne	248021,25	441305,06	5,00	30,84	23,22	--
TP-0044_A	de Slingeweg	24 Winterswijk Brinkheurne	248021,25	441305,06	1,50	30,67	22,52	--
TP-0043_B	de Slingeweg	24 Winterswijk Brinkheurne	248022,46	441302,81	5,00	41,70	33,16	--
TP-0043_A	de Slingeweg	24 Winterswijk Brinkheurne	248022,46	441302,81	1,50	41,16	31,66	--
TP-0042_B	de Slingeweg	24 Winterswijk Brinkheurne	248030,02	441303,02	5,00	40,21	33,38	--
TP-0042_A	de Slingeweg	24 Winterswijk Brinkheurne	248030,02	441303,02	1,50	37,51	33,04	--
TP-0041_B	de Slingeweg	6 Winterswijk Brinkheurne	248319,62	441170,49	5,00	62,42	60,87	--
TP-0041_A	de Slingeweg	6 Winterswijk Brinkheurne	248319,62	441170,49	1,50	60,57	59,76	--
TP-0040_B	de Slingeweg	6 Winterswijk Brinkheurne	248327,77	441169,68	5,00	49,47	49,47	--
TP-0040_A	de Slingeweg	6 Winterswijk Brinkheurne	248327,77	441169,68	1,50	53,69	47,72	--
TP-0039_B	de Slingeweg	6 Winterswijk Brinkheurne	248331,45	441176,51	5,00	51,75	42,46	--
TP-0039_A	de Slingeweg	6 Winterswijk Brinkheurne	248331,45	441176,51	1,50	51,29	45,35	--
TP-0038_B	de Slingeweg	6 Winterswijk Brinkheurne	248328,45	441183,49	5,00	58,71	49,42	--
TP-0038_A	de Slingeweg	6 Winterswijk Brinkheurne	248328,45	441183,49	1,50	56,12	47,06	--
TP-0037_B	de Slingeweg	6 Winterswijk Brinkheurne	248320,39	441183,05	5,00	62,47	59,52	--
TP-0037_A	de Slingeweg	6 Winterswijk Brinkheurne	248320,39	441183,05	1,50	60,08	57,81	--
TP-0036_B	de Slingeweg	6 Winterswijk Brinkheurne	248315,67	441176,91	5,00	63,12	61,60	--
TP-0036_A	de Slingeweg	6 Winterswijk Brinkheurne	248315,67	441176,91	1,50	61,10	60,76	--
TP-0035_B	de Slingeweg	5-7 Winterswijk Brinkheurne	248464,07	441057,79	5,00	36,26	28,47	--
TP-0035_A	de Slingeweg	5-7 Winterswijk Brinkheurne	248464,07	441057,79	1,50	46,28	37,17	--
TP-0034_B	de Slingeweg	5-7 Winterswijk Brinkheurne	248471,98	441061,97	5,00	31,62	24,49	--
TP-0034_A	de Slingeweg	5-7 Winterswijk Brinkheurne	248471,98	441061,97	1,50	31,45	24,23	--
TP-0033_B	de Slingeweg	5-7 Winterswijk Brinkheurne	248463,51	441072,57	5,00	50,25	40,45	--
TP-0033_A	de Slingeweg	5-7 Winterswijk Brinkheurne	248463,51	441072,57	1,50	49,83	40,17	--
TP-0032_B	de Slingeweg	5-7 Winterswijk Brinkheurne	248449,79	441069,75	5,00	50,59	41,71	--
TP-0032_A	de Slingeweg	5-7 Winterswijk Brinkheurne	248449,79	441069,75	1,50	49,34	41,17	--
TP-0031_B	de Slingeweg	5-7 Winterswijk Brinkheurne	248452,60	441060,45	5,00	42,22	33,76	--
TP-0031_A	de Slingeweg	5-7 Winterswijk Brinkheurne	248452,60	441060,45	1,50	47,42	38,16	--
TP-0030_B	Kottenseweg	128-130 Winterswijk Brinkheurne	248628,86	441411,11	5,00	44,88	35,73	--
TP-0030_A	Kottenseweg	128-130 Winterswijk Brinkheurne	248628,86	441411,11	1,50	44,98	35,88	--
TP-0029_B	Kottenseweg	128-130 Winterswijk Brinkheurne	248632,03	441414,02	5,00	30,27	21,24	--
TP-0029_A	Kottenseweg	128-130 Winterswijk Brinkheurne	248632,03	441414,02	1,50	29,21	20,13	--
TP-0028_B	Kottenseweg	128-130 Winterswijk Brinkheurne	248637,11	441420,03	5,00	37,94	20,24	--
TP-0028_A	Kottenseweg	128-130 Winterswijk Brinkheurne	248637,11	441420,03	1,50	31,71	19,54	--
TP-0027_B	Kottenseweg	128-130 Winterswijk Brinkheurne	248636,01	441428,87	5,00	30,65	20,86	--
TP-0027_A	Kottenseweg	128-130 Winterswijk Brinkheurne	248636,01	441428,87	1,50	30,70	19,86	--
TP-0026_B	Kottenseweg	128-130 Winterswijk Brinkheurne	248629,85	441429,99	5,00	41,44	31,85	--
TP-0026_A	Kottenseweg	128-130 Winterswijk Brinkheurne	248629,85	441429,99	1,50	32,47	21,96	--
TP-0025_B	Kottenseweg	128-130 Winterswijk Brinkheurne	248628,48	441423,13	5,00	44,18	33,90	--
TP-0025_A	Kottenseweg	128-130 Winterswijk Brinkheurne	248628,48	441423,13	1,50	34,84	23,44	--
TP-0024_B	Kottenseweg	128-130 Winterswijk Brinkheurne	248623,81	441419,25	5,00	40,76	31,53	--
TP-0024_A	Kottenseweg	128-130 Winterswijk Brinkheurne	248623,81	441419,25	1,50	31,34	23,20	--
TP-0023_B	Kottenseweg	128-130 Winterswijk Brinkheurne	248624,40	441415,88	5,00	43,89	34,54	--
TP-0023_A	Kottenseweg	128-130 Winterswijk Brinkheurne	248624,40	441415,88	1,50	41,89	32,47	--
TP-0022_B	Meester Brouwerlaan	2-4 Winterswijk	248234,83	440996,94	5,00	37,49	37,42	--
TP-0022_A	Meester Brouwerlaan	2-4 Winterswijk	248234,83	440996,94	1,50	36,93	36,40	--
TP-0021_B	Meester Brouwerlaan	2-4 Winterswijk	248243,59	440988,07	5,00	29,85	24,88	--
TP-0021_A	Meester Brouwerlaan	2-4 Winterswijk	248243,59	440988,07	1,50	29,72	24,41	--
TP-0020_B	Meester Brouwerlaan	2-4 Winterswijk	248249,84	440998,86	5,00	47,22	41,07	--
TP-0020_A	Meester Brouwerlaan	2-4 Winterswijk	248249,84	440998,86	1,50	46,26	40,31	--
TP-0019_B	Meester Brouwerlaan	2-4 Winterswijk	248241,08	441007,73	5,00	49,45	41,68	--
TP-0019_A	Meester Brouwerlaan	2-4 Winterswijk	248241,08	441007,73	1,50	48,08	40,43	--
TP-0018_B	de Slingeweg	9 Winterswijk Brinkheurne	247976,28	441075,62	5,00	39,13	24,56	--
TP-0018_A	de Slingeweg	9 Winterswijk Brinkheurne	247976,28	441075,62	1,50	38,87	21,94	--
TP-0017_B	de Slingeweg	9 Winterswijk Brinkheurne	247974,26	441060,12	5,00	29,08	24,28	--
TP-0017_A	de Slingeweg	9 Winterswijk Brinkheurne	247974,26	441060,12	1,50	25,88	22,00	--
TP-0016_B	de Slingeweg	9 Winterswijk Brinkheurne	247984,00	441062,45	5,00	43,71	37,26	--
TP-0016_A	de Slingeweg	9 Winterswijk Brinkheurne	247984,00	441062,45	1,50	42,54	36,92	--
TP-0015_B	de Slingeweg	9 Winterswijk Brinkheurne	247985,81	441070,02	5,00	35,98	29,73	--

Alle getoonde dB-waarden zijn A-gewogen



Rapport: Resultatentabel  
 Model: 220728-AO De Zonnebloem RBS  
 LAmax totaalresultaten voor toetspunten  
 Groep: overige

Naam	Toetspunt	Omschrijving	X	Y	Hoogte	Dag	Avond	Nacht
TP-0015_A	de Slingeweg 9	Winterswijk Brinkheurne	247985,81	441070,02	1,50	36,17	22,60	--
TP-0014_B	de Slingeweg 9	Winterswijk Brinkheurne	247985,05	441073,34	5,00	34,99	29,08	--
TP-0014_A	de Slingeweg 9	Winterswijk Brinkheurne	247985,05	441073,34	1,50	26,28	22,14	--
TP-0013_B	de Slingeweg 9	Winterswijk Brinkheurne	247990,44	441072,61	5,00	31,66	23,50	--
TP-0013_A	de Slingeweg 9	Winterswijk Brinkheurne	247990,44	441072,61	1,50	24,84	19,77	--
TP-0012_B	de Slingeweg 9	Winterswijk Brinkheurne	247997,10	441073,45	5,00	43,75	37,72	--
TP-0012_A	de Slingeweg 9	Winterswijk Brinkheurne	247997,10	441073,45	1,50	41,93	36,79	--
TP-0011_B	de Slingeweg 9	Winterswijk Brinkheurne	247991,77	441082,22	5,00	43,41	37,70	--
TP-0011_A	de Slingeweg 9	Winterswijk Brinkheurne	247991,77	441082,22	1,50	40,85	36,54	--
TP-0010_B	Kottenseweg 120-126	Winterswijk Brinkheurne	248595,06	441404,57	5,00	44,31	34,22	--
TP-0010_A	Kottenseweg 120-126	Winterswijk Brinkheurne	248595,06	441404,57	1,50	45,38	36,43	--
TP-0009_B	Kottenseweg 120-126	Winterswijk Brinkheurne	248600,36	441404,08	5,00	39,72	30,35	--
TP-0009_A	Kottenseweg 120-126	Winterswijk Brinkheurne	248600,36	441404,08	1,50	42,00	33,03	--
TP-0008_B	Kottenseweg 120-126	Winterswijk Brinkheurne	248605,11	441404,30	5,00	44,13	33,98	--
TP-0008_A	Kottenseweg 120-126	Winterswijk Brinkheurne	248605,11	441404,30	1,50	43,84	34,12	--
TP-0007_B	Kottenseweg 120-126	Winterswijk Brinkheurne	248613,49	441409,05	5,00	40,35	27,74	--
TP-0007_A	Kottenseweg 120-126	Winterswijk Brinkheurne	248613,49	441409,05	1,50	38,55	22,43	--
TP-0006_B	Kottenseweg 120-126	Winterswijk Brinkheurne	248618,89	441416,26	5,00	39,15	29,36	--
TP-0006_A	Kottenseweg 120-126	Winterswijk Brinkheurne	248618,89	441416,26	1,50	38,59	28,23	--
TP-0005_B	Kottenseweg 120-126	Winterswijk Brinkheurne	248621,44	441423,87	5,00	39,64	30,08	--
TP-0005_A	Kottenseweg 120-126	Winterswijk Brinkheurne	248621,44	441423,87	1,50	38,34	28,91	--
TP-0004_B	Kottenseweg 120-126	Winterswijk Brinkheurne	248626,39	441430,40	5,00	42,61	32,27	--
TP-0004_A	Kottenseweg 120-126	Winterswijk Brinkheurne	248626,39	441430,40	1,50	33,12	21,13	--
TP-0003_B	Kottenseweg 120-126	Winterswijk Brinkheurne	248625,53	441436,96	5,00	37,16	28,17	--
TP-0003_A	Kottenseweg 120-126	Winterswijk Brinkheurne	248625,53	441436,96	1,50	31,09	20,08	--
TP-0002_B	Kottenseweg 120-126	Winterswijk Brinkheurne	248619,25	441440,75	5,00	37,19	27,18	--
TP-0002_A	Kottenseweg 120-126	Winterswijk Brinkheurne	248619,25	441440,75	1,50	32,22	21,47	--
TP-0001_B	Kottenseweg 120-126	Winterswijk Brinkheurne	248604,10	441424,87	5,00	44,05	33,74	--
TP-0001_A	Kottenseweg 120-126	Winterswijk Brinkheurne	248604,10	441424,87	1,50	44,02	33,98	--

Alle getoonde dB-waarden zijn A-gewogen



Rapport: Resultatentabel  
 Model: 220728-AO De Zonnebloem RBS  
 LAmax totaalresultaten voor toetspunten  
 Groep: verkeersaantrekkende werking

Naam	Toetspunt	Omschrijving	X	Y	Hoogte	Dag	Avond	Nacht
TP-0213_A		Recreatiepark Het Winkel	248004,16	441435,37	1,50	18,59	18,59	--
TP-0212_A		Recreatiepark Het Winkel	248026,81	441428,39	1,50	19,44	19,44	--
TP-0211_A		Recreatiepark Het Winkel	248017,75	441432,47	1,50	19,15	19,15	--
TP-0210_A		Recreatiepark Het Winkel	248106,76	441382,01	1,50	21,05	21,05	--
TP-0209_A		Recreatiepark Het Winkel	248117,34	441398,56	1,50	24,12	24,12	--
TP-0208_A		Recreatiepark Het Winkel	248120,74	441406,47	1,50	23,96	23,96	--
TP-0207_B	Maalderij 1	Winterswijk Brinkheurne	248644,48	441334,85	5,00	48,83	48,83	--
TP-0207_A	Maalderij 1	Winterswijk Brinkheurne	248644,48	441334,85	1,50	47,28	47,28	--
TP-0206_B	Maalderij 1	Winterswijk Brinkheurne	248634,80	441336,80	5,00	39,12	39,12	--
TP-0206_A	Maalderij 1	Winterswijk Brinkheurne	248634,80	441336,80	1,50	37,99	37,99	--
TP-0205_B	Maalderij 1	Winterswijk Brinkheurne	248634,77	441332,20	5,00	49,89	49,89	--
TP-0205_A	Maalderij 1	Winterswijk Brinkheurne	248634,77	441332,20	1,50	48,92	48,92	--
TP-0204_B	Maalderij 1	Winterswijk Brinkheurne	248638,08	441327,75	5,00	52,45	52,45	--
TP-0204_A	Maalderij 1	Winterswijk Brinkheurne	248638,08	441327,75	1,50	52,51	52,51	--
TP-0203_B	Maalderij 1	Winterswijk Brinkheurne	248644,21	441325,14	5,00	55,22	55,22	--
TP-0203_A	Maalderij 1	Winterswijk Brinkheurne	248644,21	441325,14	1,50	55,31	55,31	--
TP-0202_B	Maalderij 1	Winterswijk Brinkheurne	248649,71	441326,35	5,00	55,33	55,33	--
TP-0202_A	Maalderij 1	Winterswijk Brinkheurne	248649,71	441326,35	1,50	55,57	55,57	--
TP-0201_B	Maalderij 9	Winterswijk Brinkheurne	248624,85	441393,01	5,00	24,60	24,60	--
TP-0201_A	Maalderij 9	Winterswijk Brinkheurne	248624,85	441393,01	1,50	32,27	32,27	--
TP-0200_B	Maalderij 9	Winterswijk Brinkheurne	248626,03	441388,45	5,00	40,39	40,39	--
TP-0200_A	Maalderij 9	Winterswijk Brinkheurne	248626,03	441388,45	1,50	37,06	37,06	--
TP-0199_B	Maalderij 9	Winterswijk Brinkheurne	248630,57	441388,57	5,00	40,90	40,90	--
TP-0199_A	Maalderij 9	Winterswijk Brinkheurne	248630,57	441388,57	1,50	38,79	38,79	--
TP-0198_B	Maalderij 9	Winterswijk Brinkheurne	248637,29	441393,18	5,00	41,34	41,34	--
TP-0198_A	Maalderij 9	Winterswijk Brinkheurne	248637,29	441393,18	1,50	39,39	39,39	--
TP-0197_B	Maalderij 9	Winterswijk Brinkheurne	248635,33	441400,88	5,00	37,71	37,71	--
TP-0197_A	Maalderij 9	Winterswijk Brinkheurne	248635,33	441400,88	1,50	36,37	36,37	--
TP-0196_B	Maalderij 9	Winterswijk Brinkheurne	248628,93	441402,45	5,00	24,26	24,26	--
TP-0196_A	Maalderij 9	Winterswijk Brinkheurne	248628,93	441402,45	1,50	32,23	32,23	--
TP-0195_B	Maalderij 9	Winterswijk Brinkheurne	248628,02	441397,22	5,00	24,56	24,56	--
TP-0195_A	Maalderij 9	Winterswijk Brinkheurne	248628,02	441397,22	1,50	28,54	28,54	--
TP-0194_B	Maalderij 3	Winterswijk Brinkheurne	248591,45	441355,02	5,00	39,01	39,01	--
TP-0194_A	Maalderij 3	Winterswijk Brinkheurne	248591,45	441355,02	1,50	36,41	36,41	--
TP-0193_B	Maalderij 3	Winterswijk Brinkheurne	248594,58	441351,49	5,00	41,15	41,15	--
TP-0193_A	Maalderij 3	Winterswijk Brinkheurne	248594,58	441351,49	1,50	38,77	38,77	--
TP-0192_B	Maalderij 3	Winterswijk Brinkheurne	248599,23	441349,83	5,00	44,17	44,17	--
TP-0192_A	Maalderij 3	Winterswijk Brinkheurne	248599,23	441349,83	1,50	41,56	41,56	--
TP-0191_B	Maalderij 3	Winterswijk Brinkheurne	248603,38	441352,59	5,00	42,43	42,43	--
TP-0191_A	Maalderij 3	Winterswijk Brinkheurne	248603,38	441352,59	1,50	39,78	39,78	--
TP-0190_B	Maalderij 3	Winterswijk Brinkheurne	248604,08	441357,64	5,00	39,80	39,80	--
TP-0190_A	Maalderij 3	Winterswijk Brinkheurne	248604,08	441357,64	1,50	38,02	38,02	--
TP-0189_B	Maalderij 3	Winterswijk Brinkheurne	248598,65	441361,26	5,00	39,07	39,07	--
TP-0189_A	Maalderij 3	Winterswijk Brinkheurne	248598,65	441361,26	1,50	37,59	37,59	--
TP-0188_B	Maalderij 3	Winterswijk Brinkheurne	248593,05	441364,87	5,00	37,62	37,62	--
TP-0188_A	Maalderij 3	Winterswijk Brinkheurne	248593,05	441364,87	1,50	36,48	36,48	--
TP-0187_B	Maalderij 3	Winterswijk Brinkheurne	248589,71	441364,10	5,00	29,86	29,86	--
TP-0187_A	Maalderij 3	Winterswijk Brinkheurne	248589,71	441364,10	1,50	28,89	28,89	--
TP-0186_B	Maalderij 3	Winterswijk Brinkheurne	248590,26	441360,71	5,00	35,30	35,30	--
TP-0186_A	Maalderij 3	Winterswijk Brinkheurne	248590,26	441360,71	1,50	33,44	33,44	--
TP-0185_B	Maalderij 3	Winterswijk Brinkheurne	248590,97	441357,90	5,00	32,41	32,41	--
TP-0185_A	Maalderij 3	Winterswijk Brinkheurne	248590,97	441357,90	1,50	31,33	31,33	--
TP-0184_A	Kottenseweg 114b	Winterswijk Brinkheurne	247839,51	441639,37	1,50	16,34	16,34	--
TP-0183_A	Kottenseweg 114b	Winterswijk Brinkheurne	247842,28	441642,56	1,50	13,82	13,82	--
TP-0182_A	Kottenseweg 114b	Winterswijk Brinkheurne	247837,79	441646,95	1,50	5,27	5,27	--
TP-0181_A	Kottenseweg 114b	Winterswijk Brinkheurne	247832,42	441646,18	1,50	2,75	2,75	--
TP-0180_A	Kottenseweg 114b	Winterswijk Brinkheurne	247829,90	441645,15	1,50	2,32	2,32	--
TP-0179_A	Kottenseweg 114b	Winterswijk Brinkheurne	247827,84	441646,95	1,50	3,31	3,31	--
TP-0178_A	Kottenseweg 114b	Winterswijk Brinkheurne	247824,67	441649,14	1,50	4,22	4,22	--
TP-0177_A	Kottenseweg 114b	Winterswijk Brinkheurne	247820,48	441645,16	1,50	14,65	14,65	--

Alle getoonde dB-waarden zijn A-gewogen



Rapport: Resultatentabel  
 Model: 220728-AO De Zonnebloem RBS  
 LAmax totaalresultaten voor toetspunten  
 Groep: verkeersaantrekkende werking

Naam	Toetspunt	Omschrijving	X	Y	Hoogte	Dag	Avond	Nacht
TP-0176_A	Kottenseweg	114b Winterswijk Brinkheurne	247823,16	441640,04	1,50	16,84	16,84	--
TP-0175_A	Kottenseweg	114b Winterswijk Brinkheurne	247829,19	441640,94	1,50	14,82	14,82	--
TP-0174_A	Kottenseweg	114b Winterswijk Brinkheurne	247834,20	441638,23	1,50	15,13	15,13	--
TP-0173_B	Maalderij	5 Winterswijk Brinkheurne	248611,08	441378,36	5,00	38,15	38,15	--
TP-0173_A	Maalderij	5 Winterswijk Brinkheurne	248611,08	441378,36	1,50	38,17	38,17	--
TP-0172_B	Maalderij	5 Winterswijk Brinkheurne	248607,29	441378,09	5,00	24,03	24,03	--
TP-0172_A	Maalderij	5 Winterswijk Brinkheurne	248607,29	441378,09	1,50	33,68	33,68	--
TP-0171_B	Maalderij	5 Winterswijk Brinkheurne	248607,36	441374,96	5,00	21,94	21,94	--
TP-0171_A	Maalderij	5 Winterswijk Brinkheurne	248607,36	441374,96	1,50	24,11	24,11	--
TP-0170_B	Maalderij	5 Winterswijk Brinkheurne	248607,20	441371,86	5,00	23,06	23,06	--
TP-0170_A	Maalderij	5 Winterswijk Brinkheurne	248607,20	441371,86	1,50	31,64	31,64	--
TP-0169_B	Maalderij	5 Winterswijk Brinkheurne	248617,06	441365,35	5,00	42,80	42,80	--
TP-0169_A	Maalderij	5 Winterswijk Brinkheurne	248617,06	441365,35	1,50	39,98	39,98	--
TP-0168_B	Maalderij	5 Winterswijk Brinkheurne	248610,83	441365,82	5,00	41,25	41,25	--
TP-0168_A	Maalderij	5 Winterswijk Brinkheurne	248610,83	441365,82	1,50	38,62	38,62	--
TP-0167_B	Maalderij	5 Winterswijk Brinkheurne	248612,27	441375,17	5,00	40,53	40,53	--
TP-0167_A	Maalderij	5 Winterswijk Brinkheurne	248612,27	441375,17	1,50	38,71	38,71	--
TP-0166_B	de Slingeweg	18 Winterswijk Brinkheurne	247777,06	441282,20	5,00	19,45	19,45	--
TP-0166_A	de Slingeweg	18 Winterswijk Brinkheurne	247777,06	441282,20	1,50	18,69	18,69	--
TP-0165_B	de Slingeweg	18 Winterswijk Brinkheurne	247780,36	441285,22	5,00	5,12	5,12	--
TP-0165_A	de Slingeweg	18 Winterswijk Brinkheurne	247780,36	441285,22	1,50	1,74	1,74	--
TP-0164_B	de Slingeweg	18 Winterswijk Brinkheurne	247784,37	441289,11	5,00	19,63	19,63	--
TP-0164_A	de Slingeweg	18 Winterswijk Brinkheurne	247784,37	441289,11	1,50	18,83	18,83	--
TP-0163_B	de Slingeweg	18 Winterswijk Brinkheurne	247776,73	441299,42	5,00	19,33	19,33	--
TP-0163_A	de Slingeweg	18 Winterswijk Brinkheurne	247776,73	441299,42	1,50	18,94	18,94	--
TP-0162_B	de Slingeweg	18 Winterswijk Brinkheurne	247764,80	441301,96	5,00	5,14	5,14	--
TP-0162_A	de Slingeweg	18 Winterswijk Brinkheurne	247764,80	441301,96	1,50	6,13	6,13	--
TP-0161_B	de Slingeweg	18 Winterswijk Brinkheurne	247766,08	441297,21	5,00	5,14	5,14	--
TP-0161_A	de Slingeweg	18 Winterswijk Brinkheurne	247766,08	441297,21	1,50	1,93	1,93	--
TP-0160_B	de Slingeweg	18 Winterswijk Brinkheurne	247768,05	441294,14	5,00	10,49	10,49	--
TP-0160_A	de Slingeweg	18 Winterswijk Brinkheurne	247768,05	441294,14	1,50	5,56	5,56	--
TP-0159_B	de Slingeweg	18 Winterswijk Brinkheurne	247769,65	441291,04	5,00	6,97	6,97	--
TP-0159_A	de Slingeweg	18 Winterswijk Brinkheurne	247769,65	441291,04	1,50	3,36	3,36	--
TP-0158_B	de Slingeweg	18 Winterswijk Brinkheurne	247769,97	441286,06	5,00	14,60	14,60	--
TP-0158_A	de Slingeweg	18 Winterswijk Brinkheurne	247769,97	441286,06	1,50	6,39	6,39	--
TP-0157_B	de Slingeweg	18 Winterswijk Brinkheurne	247771,39	441280,26	5,00	10,76	10,76	--
TP-0157_A	de Slingeweg	18 Winterswijk Brinkheurne	247771,39	441280,26	1,50	11,34	11,34	--
TP-0156_B	de Slingeweg	10 Winterswijk Brinkheurne	248259,98	441124,33	5,00	28,46	28,46	--
TP-0156_A	de Slingeweg	10 Winterswijk Brinkheurne	248259,98	441124,33	1,50	25,02	25,02	--
TP-0155_B	de Slingeweg	10 Winterswijk Brinkheurne	248263,87	441123,97	5,00	29,27	29,27	--
TP-0155_A	de Slingeweg	10 Winterswijk Brinkheurne	248263,87	441123,97	1,50	25,46	25,46	--
TP-0154_B	de Slingeweg	10 Winterswijk Brinkheurne	248275,03	441116,06	5,00	27,99	27,99	--
TP-0154_A	de Slingeweg	10 Winterswijk Brinkheurne	248275,03	441116,06	1,50	25,47	25,47	--
TP-0153_B	de Slingeweg	10 Winterswijk Brinkheurne	248286,93	441112,20	5,00	46,67	46,67	--
TP-0153_A	de Slingeweg	10 Winterswijk Brinkheurne	248286,93	441112,20	1,50	44,24	44,24	--
TP-0147_B	de Slingeweg	10 Winterswijk Brinkheurne	248274,41	441133,04	5,00	48,54	48,54	--
TP-0147_A	de Slingeweg	10 Winterswijk Brinkheurne	248274,41	441133,04	1,50	46,48	46,48	--
TP-0146_B	de Slingeweg	10 Winterswijk Brinkheurne	248263,17	441132,39	5,00	44,38	44,38	--
TP-0146_A	de Slingeweg	10 Winterswijk Brinkheurne	248263,17	441132,39	1,50	41,53	41,53	--
TP-0145_B	de Slingeweg	28 Winterswijk Brinkheurne	247805,35	441430,30	5,00	5,56	5,56	--
TP-0145_A	de Slingeweg	28 Winterswijk Brinkheurne	247805,35	441430,30	1,50	6,20	6,20	--
TP-0144_B	de Slingeweg	28 Winterswijk Brinkheurne	247808,66	441425,06	5,00	9,88	9,88	--
TP-0144_A	de Slingeweg	28 Winterswijk Brinkheurne	247808,66	441425,06	1,50	10,16	10,16	--
TP-0143_B	de Slingeweg	28 Winterswijk Brinkheurne	247814,97	441427,59	5,00	18,08	18,08	--
TP-0143_A	de Slingeweg	28 Winterswijk Brinkheurne	247814,97	441427,59	1,50	18,05	18,05	--
TP-0142_B	de Slingeweg	28 Winterswijk Brinkheurne	247816,01	441435,24	5,00	17,87	17,87	--
TP-0142_A	de Slingeweg	28 Winterswijk Brinkheurne	247816,01	441435,24	1,50	17,32	17,32	--
TP-0141_B	de Slingeweg	28 Winterswijk Brinkheurne	247810,31	441435,94	5,00	3,27	3,27	--
TP-0141_A	de Slingeweg	28 Winterswijk Brinkheurne	247810,31	441435,94	1,50	15,10	15,10	--
TP-0140_B	de Slingeweg	28 Winterswijk Brinkheurne	247807,00	441434,60	5,00	5,87	5,87	--

Alle getoonde dB-waarden zijn A-gewogen

Rapport: Resultatentabel  
 Model: 220728-AO De Zonnebloem RBS  
 LAmax totaalresultaten voor toetspunten  
 Groep: verkeersaantrekkende werking

Naam	Toetspunt	Omschrijving	X	Y	Hoogte	Dag	Avond	Nacht
TP-0140_A	de Slingeweg	28 Winterswijk Brinkheurne	247807,00	441434,60	1,50	14,37	14,37	--
TP-0139_B	de Slingeweg	28 Winterswijk Brinkheurne	247804,34	441434,23	5,00	3,76	3,76	--
TP-0139_A	de Slingeweg	28 Winterswijk Brinkheurne	247804,34	441434,23	1,50	15,02	15,02	--
TP-0138_B	de Slingeweg	26 Winterswijk Brinkheurne	247693,45	441322,29	5,00	9,89	9,89	--
TP-0138_A	de Slingeweg	26 Winterswijk Brinkheurne	247693,45	441322,29	1,50	9,41	9,41	--
TP-0137_B	de Slingeweg	26 Winterswijk Brinkheurne	247698,91	441323,69	5,00	17,69	17,69	--
TP-0137_A	de Slingeweg	26 Winterswijk Brinkheurne	247698,91	441323,69	1,50	15,76	15,76	--
TP-0136_B	de Slingeweg	26 Winterswijk Brinkheurne	247704,30	441331,21	5,00	17,77	17,77	--
TP-0136_A	de Slingeweg	26 Winterswijk Brinkheurne	247704,30	441331,21	1,50	12,58	12,58	--
TP-0135_B	de Slingeweg	26 Winterswijk Brinkheurne	247702,11	441338,65	5,00	16,31	16,31	--
TP-0135_A	de Slingeweg	26 Winterswijk Brinkheurne	247702,11	441338,65	1,50	9,78	9,78	--
TP-0134_B	de Slingeweg	26 Winterswijk Brinkheurne	247694,70	441336,01	5,00	2,66	2,66	--
TP-0134_A	de Slingeweg	26 Winterswijk Brinkheurne	247694,70	441336,01	1,50	0,95	0,95	--
TP-0133_B	de Slingeweg	26 Winterswijk Brinkheurne	247691,37	441327,42	5,00	2,69	2,69	--
TP-0133_A	de Slingeweg	26 Winterswijk Brinkheurne	247691,37	441327,42	1,50	0,90	0,90	--
TP-0132_B	de Slingeweg	1 Winterswijk Brinkheurne	248424,31	440976,48	5,00	29,63	29,63	--
TP-0132_A	de Slingeweg	1 Winterswijk Brinkheurne	248424,31	440976,48	1,50	30,16	30,16	--
TP-0131_B	de Slingeweg	1 Winterswijk Brinkheurne	248426,08	440970,73	5,00	24,50	24,50	--
TP-0131_A	de Slingeweg	1 Winterswijk Brinkheurne	248426,08	440970,73	1,50	27,20	27,20	--
TP-0130_B	de Slingeweg	1 Winterswijk Brinkheurne	248435,89	440971,48	5,00	24,44	24,44	--
TP-0130_A	de Slingeweg	1 Winterswijk Brinkheurne	248435,89	440971,48	1,50	24,80	24,80	--
TP-0129_B	de Slingeweg	1 Winterswijk Brinkheurne	248437,28	440983,57	5,00	29,39	29,39	--
TP-0129_A	de Slingeweg	1 Winterswijk Brinkheurne	248437,28	440983,57	1,50	30,40	30,40	--
TP-0128_B	de Slingeweg	1 Winterswijk Brinkheurne	248426,88	440986,90	5,00	30,96	30,96	--
TP-0128_A	de Slingeweg	1 Winterswijk Brinkheurne	248426,88	440986,90	1,50	29,73	29,73	--
TP-0127_B	de Slingeweg	1 Winterswijk Brinkheurne	248423,87	440980,29	5,00	28,35	28,35	--
TP-0127_A	de Slingeweg	1 Winterswijk Brinkheurne	248423,87	440980,29	1,50	27,52	27,52	--
TP-0126_B	Kottenseweg	101 Winterswijk Brinkheurne	248665,24	441458,78	5,00	33,72	33,72	--
TP-0126_A	Kottenseweg	101 Winterswijk Brinkheurne	248665,24	441458,78	1,50	32,20	32,20	--
TP-0125_B	Kottenseweg	101 Winterswijk Brinkheurne	248670,04	441453,73	5,00	37,55	37,55	--
TP-0125_A	Kottenseweg	101 Winterswijk Brinkheurne	248670,04	441453,73	1,50	35,96	35,96	--
TP-0124_B	Kottenseweg	101 Winterswijk Brinkheurne	248680,15	441458,94	5,00	37,55	37,55	--
TP-0124_A	Kottenseweg	101 Winterswijk Brinkheurne	248680,15	441458,94	1,50	36,39	36,39	--
TP-0123_B	Kottenseweg	101 Winterswijk Brinkheurne	248681,82	441470,19	5,00	19,70	19,70	--
TP-0123_A	Kottenseweg	101 Winterswijk Brinkheurne	248681,82	441470,19	1,50	18,26	18,26	--
TP-0122_B	Kottenseweg	101 Winterswijk Brinkheurne	248674,08	441468,30	5,00	19,02	19,02	--
TP-0122_A	Kottenseweg	101 Winterswijk Brinkheurne	248674,08	441468,30	1,50	17,34	17,34	--
TP-0121_B	Kottenseweg	101 Winterswijk Brinkheurne	248669,34	441464,51	5,00	19,30	19,30	--
TP-0121_A	Kottenseweg	101 Winterswijk Brinkheurne	248669,34	441464,51	1,50	17,50	17,50	--
TP-0120_B	Kottenseweg	101 Winterswijk Brinkheurne	248665,78	441462,72	5,00	21,57	21,57	--
TP-0120_A	Kottenseweg	101 Winterswijk Brinkheurne	248665,78	441462,72	1,50	18,59	18,59	--
TP-0119_B	de Slingeweg	2 Winterswijk Brinkheurne	248484,09	441255,34	5,00	51,02	51,02	--
TP-0119_A	de Slingeweg	2 Winterswijk Brinkheurne	248484,09	441255,34	1,50	49,65	49,65	--
TP-0118_B	de Slingeweg	2 Winterswijk Brinkheurne	248489,77	441259,08	5,00	50,03	50,03	--
TP-0118_A	de Slingeweg	2 Winterswijk Brinkheurne	248489,77	441259,08	1,50	49,07	49,07	--
TP-0117_B	de Slingeweg	2 Winterswijk Brinkheurne	248495,22	441268,36	5,00	47,82	47,82	--
TP-0117_A	de Slingeweg	2 Winterswijk Brinkheurne	248495,22	441268,36	1,50	45,88	45,88	--
TP-0116_B	de Slingeweg	2 Winterswijk Brinkheurne	248492,75	441275,43	5,00	43,28	43,28	--
TP-0116_A	de Slingeweg	2 Winterswijk Brinkheurne	248492,75	441275,43	1,50	35,11	35,11	--
TP-0115_B	de Slingeweg	2 Winterswijk Brinkheurne	248485,57	441274,46	5,00	26,94	26,94	--
TP-0115_A	de Slingeweg	2 Winterswijk Brinkheurne	248485,57	441274,46	1,50	24,40	24,40	--
TP-0114_B	de Slingeweg	2 Winterswijk Brinkheurne	248480,73	441272,34	5,00	26,78	26,78	--
TP-0114_A	de Slingeweg	2 Winterswijk Brinkheurne	248480,73	441272,34	1,50	24,40	24,40	--
TP-0113_B	de Slingeweg	2 Winterswijk Brinkheurne	248474,64	441268,48	5,00	35,82	35,82	--
TP-0113_A	de Slingeweg	2 Winterswijk Brinkheurne	248474,64	441268,48	1,50	34,11	34,11	--
TP-0112_B	de Slingeweg	2 Winterswijk Brinkheurne	248473,96	441261,45	5,00	42,12	42,12	--
TP-0112_A	de Slingeweg	2 Winterswijk Brinkheurne	248473,96	441261,45	1,50	39,21	39,21	--
TP-0111_B	Meester Brouwerlaan	6a Winterswijk Brinkheurne	247655,00	440906,25	5,00	3,41	3,41	--
TP-0111_A	Meester Brouwerlaan	6a Winterswijk Brinkheurne	247655,00	440906,25	1,50	11,59	11,59	--
TP-0110_B	Meester Brouwerlaan	6a Winterswijk Brinkheurne	247660,62	440909,64	5,00	13,84	13,84	--

Alle getoonde dB-waarden zijn A-gewogen

Rapport: Resultatentabel  
 Model: 220728-AO De Zonnebloem RBS  
 LAmax totaalresultaten voor toetspunten  
 Groep: verkeersaantrekkende werking

Naam	Toetspunt	Omschrijving	X	Y	Hoogte	Dag	Avond	Nacht
TP-0110_A	Meester Brouwerlaan 6a	Winterswijk Brinkheurn	247660,62	440909,64	1,50	4,12	4,12	--
TP-0109_B	Meester Brouwerlaan 6a	Winterswijk Brinkheurn	247660,60	440916,24	5,00	14,39	14,39	--
TP-0109_A	Meester Brouwerlaan 6a	Winterswijk Brinkheurn	247660,60	440916,24	1,50	5,98	5,98	--
TP-0108_B	de Slingeweg 4	Winterswijk Brinkheurne	248473,06	441254,43	5,00	41,77	41,77	--
TP-0108_A	de Slingeweg 4	Winterswijk Brinkheurne	248473,06	441254,43	1,50	38,92	38,92	--
TP-0107_B	de Slingeweg 4	Winterswijk Brinkheurne	248476,25	441248,05	5,00	51,46	51,46	--
TP-0107_A	de Slingeweg 4	Winterswijk Brinkheurne	248476,25	441248,05	1,50	51,14	51,14	--
TP-0106_B	de Slingeweg 4	Winterswijk Brinkheurne	248483,36	441248,35	5,00	52,53	52,53	--
TP-0106_A	de Slingeweg 4	Winterswijk Brinkheurne	248483,36	441248,35	1,50	52,60	52,60	--
TP-0105_B	de Slingeweg 4	Winterswijk Brinkheurne	248482,78	441253,19	5,00	49,21	49,21	--
TP-0105_A	de Slingeweg 4	Winterswijk Brinkheurne	248482,78	441253,19	1,50	47,90	47,90	--
TP-0104_B	Meester Brouwerlaan 6	Winterswijk Brinkheurne	247658,65	440919,04	5,00	16,53	16,53	--
TP-0104_A	Meester Brouwerlaan 6	Winterswijk Brinkheurne	247658,65	440919,04	1,50	11,52	11,52	--
TP-0103_B	Meester Brouwerlaan 6	Winterswijk Brinkheurne	247656,48	440922,16	5,00	15,80	15,80	--
TP-0103_A	Meester Brouwerlaan 6	Winterswijk Brinkheurne	247656,48	440922,16	1,50	15,52	15,52	--
TP-0102_B	Meester Brouwerlaan 6	Winterswijk Brinkheurne	247649,94	440917,49	5,00	1,49	1,49	--
TP-0102_A	Meester Brouwerlaan 6	Winterswijk Brinkheurne	247649,94	440917,49	1,50	1,01	1,01	--
TP-0101_B	Meester Brouwerlaan 6	Winterswijk Brinkheurne	247649,38	440909,44	5,00	0,97	0,97	--
TP-0101_A	Meester Brouwerlaan 6	Winterswijk Brinkheurne	247649,38	440909,44	1,50	0,27	0,27	--
TP-0100_B	Kottenseweg 134	Winterswijk Brinkheurne	248679,80	441367,46	5,00	40,43	40,43	--
TP-0100_A	Kottenseweg 134	Winterswijk Brinkheurne	248679,80	441367,46	1,50	37,68	37,68	--
TP-0099_B	Kottenseweg 134	Winterswijk Brinkheurne	248676,25	441366,34	5,00	41,65	41,65	--
TP-0099_A	Kottenseweg 134	Winterswijk Brinkheurne	248676,25	441366,34	1,50	38,18	38,18	--
TP-0098_B	Kottenseweg 134	Winterswijk Brinkheurne	248677,12	441361,99	5,00	51,04	51,04	--
TP-0098_A	Kottenseweg 134	Winterswijk Brinkheurne	248677,12	441361,99	1,50	50,35	50,35	--
TP-0097_B	Kottenseweg 134	Winterswijk Brinkheurne	248682,29	441358,28	5,00	53,25	53,25	--
TP-0097_A	Kottenseweg 134	Winterswijk Brinkheurne	248682,29	441358,28	1,50	53,37	53,37	--
TP-0096_B	Kottenseweg 134	Winterswijk Brinkheurne	248687,89	441358,43	5,00	55,21	55,21	--
TP-0096_A	Kottenseweg 134	Winterswijk Brinkheurne	248687,89	441358,43	1,50	55,39	55,39	--
TP-0095_B	Kottenseweg 134	Winterswijk Brinkheurne	248694,42	441362,46	5,00	56,20	56,20	--
TP-0095_A	Kottenseweg 134	Winterswijk Brinkheurne	248694,42	441362,46	1,50	56,49	56,49	--
TP-0094_B	Kottenseweg 134	Winterswijk Brinkheurne	248696,09	441367,90	5,00	55,56	55,56	--
TP-0094_A	Kottenseweg 134	Winterswijk Brinkheurne	248696,09	441367,90	1,50	55,77	55,77	--
TP-0093_B	Kottenseweg 134	Winterswijk Brinkheurne	248698,27	441370,89	5,00	55,37	55,37	--
TP-0093_A	Kottenseweg 134	Winterswijk Brinkheurne	248698,27	441370,89	1,50	55,57	55,57	--
TP-0092_B	Kottenseweg 134	Winterswijk Brinkheurne	248696,67	441374,80	5,00	53,73	53,73	--
TP-0092_A	Kottenseweg 134	Winterswijk Brinkheurne	248696,67	441374,80	1,50	53,83	53,83	--
TP-0091_B	Kottenseweg 134	Winterswijk Brinkheurne	248691,45	441373,77	5,00	43,88	43,88	--
TP-0091_A	Kottenseweg 134	Winterswijk Brinkheurne	248691,45	441373,77	1,50	40,98	40,98	--
TP-0090_B	Kottenseweg 134	Winterswijk Brinkheurne	248686,16	441369,48	5,00	42,49	42,49	--
TP-0090_A	Kottenseweg 134	Winterswijk Brinkheurne	248686,16	441369,48	1,50	39,32	39,32	--
TP-0089_B	de Slingeweg 22	Winterswijk Brinkheurne	247752,91	441303,03	5,00	5,93	5,93	--
TP-0089_A	de Slingeweg 22	Winterswijk Brinkheurne	247752,91	441303,03	1,50	2,65	2,65	--
TP-0088_B	de Slingeweg 22	Winterswijk Brinkheurne	247750,97	441296,75	5,00	4,84	4,84	--
TP-0088_A	de Slingeweg 22	Winterswijk Brinkheurne	247750,97	441296,75	1,50	13,32	13,32	--
TP-0087_B	de Slingeweg 22	Winterswijk Brinkheurne	247752,28	441290,50	5,00	11,10	11,10	--
TP-0087_A	de Slingeweg 22	Winterswijk Brinkheurne	247752,28	441290,50	1,50	10,39	10,39	--
TP-0086_B	de Slingeweg 22	Winterswijk Brinkheurne	247758,76	441294,30	5,00	11,88	11,88	--
TP-0086_A	de Slingeweg 22	Winterswijk Brinkheurne	247758,76	441294,30	1,50	6,09	6,09	--
TP-0085_B	de Slingeweg 22	Winterswijk Brinkheurne	247757,68	441302,24	5,00	10,91	10,91	--
TP-0084_B	de Slingeweg 8	Winterswijk Brinkheurne	248314,83	441077,68	5,00	31,89	31,89	--
TP-0084_A	de Slingeweg 8	Winterswijk Brinkheurne	248314,83	441077,68	1,50	30,04	30,04	--
TP-0083_B	de Slingeweg 8	Winterswijk Brinkheurne	248317,53	441074,76	5,00	33,14	33,14	--
TP-0083_A	de Slingeweg 8	Winterswijk Brinkheurne	248317,53	441074,76	1,50	29,64	29,64	--
TP-0082_B	de Slingeweg 8	Winterswijk Brinkheurne	248320,57	441071,55	5,00	30,98	30,98	--
TP-0082_A	de Slingeweg 8	Winterswijk Brinkheurne	248320,57	441071,55	1,50	28,77	28,77	--
TP-0081_B	de Slingeweg 8	Winterswijk Brinkheurne	248326,56	441074,98	5,00	48,72	48,72	--
TP-0081_A	de Slingeweg 8	Winterswijk Brinkheurne	248326,56	441074,98	1,50	46,98	46,98	--
TP-0080_B	de Slingeweg 8	Winterswijk Brinkheurne	248325,07	441081,71	5,00	51,73	51,73	--
TP-0080_A	de Slingeweg 8	Winterswijk Brinkheurne	248325,07	441081,71	1,50	50,43	50,43	--

Alle getoonde dB-waarden zijn A-gewogen



Rapport: Resultatentabel  
 Model: 220728-AO De Zonnebloem RBS  
 LAmax totaalresultaten voor toetspunten  
 Groep: verkeersaantrekkende werking

Naam	Toetspunt	Omschrijving	X	Y	Hoogte	Dag	Avond	Nacht
TP-0079_B	de Slingeweg 8	Winterswijk Brinkheurne	248320,62	441081,75	5,00	46,95	46,95	--
TP-0079_A	de Slingeweg 8	Winterswijk Brinkheurne	248320,62	441081,75	1,50	45,00	45,00	--
TP-0078_B	de Slingeweg 8	Winterswijk Brinkheurne	248316,62	441081,83	5,00	50,72	50,72	--
TP-0078_A	de Slingeweg 8	Winterswijk Brinkheurne	248316,62	441081,83	1,50	48,70	48,70	--
TP-0077_B	de Slingeweg 8	Winterswijk Brinkheurne	248312,19	441081,35	5,00	44,15	44,15	--
TP-0077_A	de Slingeweg 8	Winterswijk Brinkheurne	248312,19	441081,35	1,50	44,13	44,13	--
TP-0076_B	de Slingeweg 11	Winterswijk Brinkheurne	247837,93	441185,83	5,00	9,79	9,79	--
TP-0076_A	de Slingeweg 11	Winterswijk Brinkheurne	247837,93	441185,83	1,50	8,90	8,90	--
TP-0075_B	de Slingeweg 11	Winterswijk Brinkheurne	247837,89	441182,89	5,00	7,27	7,27	--
TP-0075_A	de Slingeweg 11	Winterswijk Brinkheurne	247837,89	441182,89	1,50	5,06	5,06	--
TP-0074_B	de Slingeweg 11	Winterswijk Brinkheurne	247836,82	441179,31	5,00	7,23	7,23	--
TP-0074_A	de Slingeweg 11	Winterswijk Brinkheurne	247836,82	441179,31	1,50	4,92	4,92	--
TP-0073_B	de Slingeweg 11	Winterswijk Brinkheurne	247835,93	441175,22	5,00	7,92	7,92	--
TP-0073_A	de Slingeweg 11	Winterswijk Brinkheurne	247835,93	441175,22	1,50	6,03	6,03	--
TP-0072_B	de Slingeweg 11	Winterswijk Brinkheurne	247839,69	441171,74	5,00	9,21	9,21	--
TP-0072_A	de Slingeweg 11	Winterswijk Brinkheurne	247839,69	441171,74	1,50	7,94	7,94	--
TP-0071_B	de Slingeweg 11	Winterswijk Brinkheurne	247845,78	441173,34	5,00	21,25	21,25	--
TP-0071_A	de Slingeweg 11	Winterswijk Brinkheurne	247845,78	441173,34	1,50	21,73	21,73	--
TP-0070_B	de Slingeweg 11	Winterswijk Brinkheurne	247848,57	441178,74	5,00	20,92	20,92	--
TP-0070_A	de Slingeweg 11	Winterswijk Brinkheurne	247848,57	441178,74	1,50	12,36	12,36	--
TP-0069_B	de Slingeweg 11	Winterswijk Brinkheurne	247842,80	441183,24	5,00	21,02	21,02	--
TP-0069_A	de Slingeweg 11	Winterswijk Brinkheurne	247842,80	441183,24	1,50	21,08	21,08	--
TP-0068_B	Kottenseweg 95	Winterswijk Brinkheurne	248412,84	441649,46	5,00	20,31	20,31	--
TP-0068_A	Kottenseweg 95	Winterswijk Brinkheurne	248412,84	441649,46	1,50	19,64	19,64	--
TP-0067_B	Kottenseweg 95	Winterswijk Brinkheurne	248412,22	441652,90	5,00	10,97	10,97	--
TP-0067_A	Kottenseweg 95	Winterswijk Brinkheurne	248412,22	441652,90	1,50	10,58	10,58	--
TP-0066_B	Kottenseweg 95	Winterswijk Brinkheurne	248408,59	441654,07	5,00	7,99	7,99	--
TP-0066_A	Kottenseweg 95	Winterswijk Brinkheurne	248408,59	441654,07	1,50	7,14	7,14	--
TP-0065_B	Kottenseweg 95	Winterswijk Brinkheurne	248403,71	441646,67	5,00	14,70	14,70	--
TP-0065_A	Kottenseweg 95	Winterswijk Brinkheurne	248403,71	441646,67	1,50	14,24	14,24	--
TP-0064_B	Kottenseweg 95	Winterswijk Brinkheurne	248405,06	441637,29	5,00	22,06	22,06	--
TP-0064_A	Kottenseweg 95	Winterswijk Brinkheurne	248405,06	441637,29	1,50	21,39	21,39	--
TP-0063_B	Kottenseweg 95	Winterswijk Brinkheurne	248410,69	441641,30	5,00	22,18	22,18	--
TP-0063_A	Kottenseweg 95	Winterswijk Brinkheurne	248410,69	441641,30	1,50	21,44	21,44	--
TP-0062_B	Kottenseweg 114	Winterswijk Brinkheurne	247775,05	441654,76	5,00	14,05	14,05	--
TP-0062_A	Kottenseweg 114	Winterswijk Brinkheurne	247775,05	441654,76	1,50	13,85	13,85	--
TP-0061_B	Kottenseweg 114	Winterswijk Brinkheurne	247775,76	441664,80	5,00	14,24	14,24	--
TP-0061_A	Kottenseweg 114	Winterswijk Brinkheurne	247775,76	441664,80	1,50	12,82	12,82	--
TP-0060_B	Kottenseweg 114	Winterswijk Brinkheurne	247771,86	441669,01	5,00	2,50	2,50	--
TP-0060_A	Kottenseweg 114	Winterswijk Brinkheurne	247771,86	441669,01	1,50	2,59	2,59	--
TP-0059_B	Kottenseweg 114	Winterswijk Brinkheurne	247766,86	441666,12	5,00	-1,37	-1,37	--
TP-0059_A	Kottenseweg 114	Winterswijk Brinkheurne	247766,86	441666,12	1,50	-2,34	-2,34	--
TP-0058_B	Kottenseweg 114	Winterswijk Brinkheurne	247764,35	441656,36	5,00	-1,22	-1,22	--
TP-0058_A	Kottenseweg 114	Winterswijk Brinkheurne	247764,35	441656,36	1,50	-2,07	-2,07	--
TP-0057_B	Kottenseweg 114	Winterswijk Brinkheurne	247768,68	441648,99	5,00	12,17	12,17	--
TP-0057_A	Kottenseweg 114	Winterswijk Brinkheurne	247768,68	441648,99	1,50	12,26	12,26	--
TP-0056_A	Kottenseweg 97	Winterswijk Brinkheurne	248692,62	441562,31	1,50	18,21	18,21	--
TP-0055_A	Kottenseweg 97	Winterswijk Brinkheurne	248687,91	441554,63	1,50	10,86	10,86	--
TP-0054_A	Kottenseweg 97	Winterswijk Brinkheurne	248680,90	441548,96	1,50	17,03	17,03	--
TP-0053_A	Kottenseweg 97	Winterswijk Brinkheurne	248683,87	441539,24	1,50	23,33	23,33	--
TP-0052_A	Kottenseweg 97	Winterswijk Brinkheurne	248693,54	441535,65	1,50	22,61	22,61	--
TP-0051_A	Kottenseweg 97	Winterswijk Brinkheurne	248692,70	441543,52	1,50	11,04	11,04	--
TP-0050_A	Kottenseweg 97	Winterswijk Brinkheurne	248691,77	441551,05	1,50	13,30	13,30	--
TP-0049_A	Kottenseweg 97	Winterswijk Brinkheurne	248698,27	441556,91	1,50	20,83	20,83	--
TP-0048_A	Kottenseweg 97	Winterswijk Brinkheurne	248698,25	441562,18	1,50	10,89	10,89	--
TP-0047_B	de Slingeweg 24	Winterswijk Brinkheurne	248037,42	441307,10	5,00	24,13	24,13	--
TP-0047_A	de Slingeweg 24	Winterswijk Brinkheurne	248037,42	441307,10	1,50	21,95	21,95	--
TP-0046_B	de Slingeweg 24	Winterswijk Brinkheurne	248031,96	441315,95	5,00	19,99	19,99	--
TP-0046_A	de Slingeweg 24	Winterswijk Brinkheurne	248031,96	441315,95	1,50	20,59	20,59	--
TP-0045_B	de Slingeweg 24	Winterswijk Brinkheurne	248021,67	441313,08	5,00	6,47	6,47	--

Alle getoonde dB-waarden zijn A-gewogen

Rapport: Resultatentabel  
 Model: 220728-AO De Zonnebloem RBS  
 LAmax totaalresultaten voor toetspunten  
 Groep: verkeersaantrekkende werking

Naam	Toetspunt	Omschrijving	X	Y	Hoogte	Dag	Avond	Nacht
TP-0045_A	de Slingeweg 24	Winterswijk Brinkheurne	248021,67	441313,08	1,50	5,46	5,46	--
TP-0044_B	de Slingeweg 24	Winterswijk Brinkheurne	248021,25	441305,06	5,00	9,73	9,73	--
TP-0044_A	de Slingeweg 24	Winterswijk Brinkheurne	248021,25	441305,06	1,50	8,19	8,19	--
TP-0043_B	de Slingeweg 24	Winterswijk Brinkheurne	248022,46	441302,81	5,00	24,24	24,24	--
TP-0043_A	de Slingeweg 24	Winterswijk Brinkheurne	248022,46	441302,81	1,50	21,83	21,83	--
TP-0042_B	de Slingeweg 24	Winterswijk Brinkheurne	248030,02	441303,02	5,00	25,95	25,95	--
TP-0042_A	de Slingeweg 24	Winterswijk Brinkheurne	248030,02	441303,02	1,50	24,02	24,02	--
TP-0041_B	de Slingeweg 6	Winterswijk Brinkheurne	248319,62	441170,49	5,00	52,11	52,11	--
TP-0041_A	de Slingeweg 6	Winterswijk Brinkheurne	248319,62	441170,49	1,50	52,05	52,05	--
TP-0040_B	de Slingeweg 6	Winterswijk Brinkheurne	248327,77	441169,68	5,00	50,64	50,64	--
TP-0040_A	de Slingeweg 6	Winterswijk Brinkheurne	248327,77	441169,68	1,50	49,50	49,50	--
TP-0039_B	de Slingeweg 6	Winterswijk Brinkheurne	248331,45	441176,51	5,00	42,67	42,67	--
TP-0039_A	de Slingeweg 6	Winterswijk Brinkheurne	248331,45	441176,51	1,50	39,90	39,90	--
TP-0038_B	de Slingeweg 6	Winterswijk Brinkheurne	248328,45	441183,49	5,00	43,29	43,29	--
TP-0038_A	de Slingeweg 6	Winterswijk Brinkheurne	248328,45	441183,49	1,50	35,12	35,12	--
TP-0037_B	de Slingeweg 6	Winterswijk Brinkheurne	248320,39	441183,05	5,00	48,86	48,86	--
TP-0037_A	de Slingeweg 6	Winterswijk Brinkheurne	248320,39	441183,05	1,50	47,22	47,22	--
TP-0036_B	de Slingeweg 6	Winterswijk Brinkheurne	248315,67	441176,91	5,00	51,84	51,84	--
TP-0036_A	de Slingeweg 6	Winterswijk Brinkheurne	248315,67	441176,91	1,50	51,58	51,58	--
TP-0035_B	de Slingeweg 5-7	Winterswijk Brinkheurne	248464,07	441057,79	5,00	19,79	19,79	--
TP-0035_A	de Slingeweg 5-7	Winterswijk Brinkheurne	248464,07	441057,79	1,50	28,70	28,70	--
TP-0034_B	de Slingeweg 5-7	Winterswijk Brinkheurne	248471,98	441061,97	5,00	24,93	24,93	--
TP-0034_A	de Slingeweg 5-7	Winterswijk Brinkheurne	248471,98	441061,97	1,50	30,69	30,69	--
TP-0033_B	de Slingeweg 5-7	Winterswijk Brinkheurne	248463,51	441072,57	5,00	34,12	34,12	--
TP-0033_A	de Slingeweg 5-7	Winterswijk Brinkheurne	248463,51	441072,57	1,50	33,27	33,27	--
TP-0032_B	de Slingeweg 5-7	Winterswijk Brinkheurne	248449,79	441069,75	5,00	34,92	34,92	--
TP-0032_A	de Slingeweg 5-7	Winterswijk Brinkheurne	248449,79	441069,75	1,50	33,61	33,61	--
TP-0031_B	de Slingeweg 5-7	Winterswijk Brinkheurne	248452,60	441060,45	5,00	32,07	32,07	--
TP-0031_A	de Slingeweg 5-7	Winterswijk Brinkheurne	248452,60	441060,45	1,50	32,59	32,59	--
TP-0030_B	Kottenseweg 128-130	Winterswijk Brinkheurne	248628,86	441411,11	5,00	34,47	34,47	--
TP-0030_A	Kottenseweg 128-130	Winterswijk Brinkheurne	248628,86	441411,11	1,50	33,05	33,05	--
TP-0029_B	Kottenseweg 128-130	Winterswijk Brinkheurne	248632,03	441414,02	5,00	37,09	37,09	--
TP-0029_A	Kottenseweg 128-130	Winterswijk Brinkheurne	248632,03	441414,02	1,50	35,88	35,88	--
TP-0028_B	Kottenseweg 128-130	Winterswijk Brinkheurne	248637,11	441420,03	5,00	35,85	35,85	--
TP-0028_A	Kottenseweg 128-130	Winterswijk Brinkheurne	248637,11	441420,03	1,50	34,82	34,82	--
TP-0027_B	Kottenseweg 128-130	Winterswijk Brinkheurne	248636,01	441428,87	5,00	34,27	34,27	--
TP-0027_A	Kottenseweg 128-130	Winterswijk Brinkheurne	248636,01	441428,87	1,50	33,61	33,61	--
TP-0026_B	Kottenseweg 128-130	Winterswijk Brinkheurne	248629,85	441429,99	5,00	24,40	24,40	--
TP-0026_A	Kottenseweg 128-130	Winterswijk Brinkheurne	248629,85	441429,99	1,50	24,61	24,61	--
TP-0025_B	Kottenseweg 128-130	Winterswijk Brinkheurne	248628,48	441423,13	5,00	19,62	19,62	--
TP-0025_A	Kottenseweg 128-130	Winterswijk Brinkheurne	248628,48	441423,13	1,50	21,67	21,67	--
TP-0024_B	Kottenseweg 128-130	Winterswijk Brinkheurne	248623,81	441419,25	5,00	27,01	27,01	--
TP-0024_A	Kottenseweg 128-130	Winterswijk Brinkheurne	248623,81	441419,25	1,50	31,17	31,17	--
TP-0023_B	Kottenseweg 128-130	Winterswijk Brinkheurne	248624,40	441415,88	5,00	31,49	31,49	--
TP-0023_A	Kottenseweg 128-130	Winterswijk Brinkheurne	248624,40	441415,88	1,50	31,85	31,85	--
TP-0022_B	Meester Brouwerlaan 2-4	Winterswijk	248234,83	440996,94	5,00	15,71	15,71	--
TP-0022_A	Meester Brouwerlaan 2-4	Winterswijk	248234,83	440996,94	1,50	29,03	29,03	--
TP-0021_B	Meester Brouwerlaan 2-4	Winterswijk	248243,59	440988,07	5,00	14,83	14,83	--
TP-0021_A	Meester Brouwerlaan 2-4	Winterswijk	248243,59	440988,07	1,50	21,54	21,54	--
TP-0020_B	Meester Brouwerlaan 2-4	Winterswijk	248249,84	440998,86	5,00	32,76	32,76	--
TP-0020_A	Meester Brouwerlaan 2-4	Winterswijk	248249,84	440998,86	1,50	31,45	31,45	--
TP-0019_B	Meester Brouwerlaan 2-4	Winterswijk	248241,08	441007,73	5,00	34,85	34,85	--
TP-0019_A	Meester Brouwerlaan 2-4	Winterswijk	248241,08	441007,73	1,50	33,53	33,53	--
TP-0018_B	de Slingeweg 9	Winterswijk Brinkheurne	247976,28	441075,62	5,00	11,28	11,28	--
TP-0018_A	de Slingeweg 9	Winterswijk Brinkheurne	247976,28	441075,62	1,50	9,39	9,39	--
TP-0017_B	de Slingeweg 9	Winterswijk Brinkheurne	247974,26	441060,12	5,00	9,19	9,19	--
TP-0017_A	de Slingeweg 9	Winterswijk Brinkheurne	247974,26	441060,12	1,50	7,11	7,11	--
TP-0016_B	de Slingeweg 9	Winterswijk Brinkheurne	247984,00	441062,45	5,00	23,52	23,52	--
TP-0016_A	de Slingeweg 9	Winterswijk Brinkheurne	247984,00	441062,45	1,50	23,34	23,34	--
TP-0015_B	de Slingeweg 9	Winterswijk Brinkheurne	247985,81	441070,02	5,00	18,12	18,12	--

Alle getoonde dB-waarden zijn A-gewogen

Rapport: Resultatentabel  
 Model: 220728-AO De Zonnebloem RBS  
 LAmax totaalresultaten voor toetspunten  
 Groep: verkeersaantrekkende werking

Naam	Toetspunt	Omschrijving	X	Y	Hoogte	Dag	Avond	Nacht
TP-0015_A	de Slingeweg 9	Winterswijk Brinkheurne	247985,81	441070,02	1,50	10,08	10,08	--
TP-0014_B	de Slingeweg 9	Winterswijk Brinkheurne	247985,05	441073,34	5,00	17,48	17,48	--
TP-0014_A	de Slingeweg 9	Winterswijk Brinkheurne	247985,05	441073,34	1,50	9,60	9,60	--
TP-0013_B	de Slingeweg 9	Winterswijk Brinkheurne	247990,44	441072,61	5,00	10,22	10,22	--
TP-0013_A	de Slingeweg 9	Winterswijk Brinkheurne	247990,44	441072,61	1,50	6,91	6,91	--
TP-0012_B	de Slingeweg 9	Winterswijk Brinkheurne	247997,10	441073,45	5,00	25,78	25,78	--
TP-0012_A	de Slingeweg 9	Winterswijk Brinkheurne	247997,10	441073,45	1,50	24,79	24,79	--
TP-0011_B	de Slingeweg 9	Winterswijk Brinkheurne	247991,77	441082,22	5,00	26,38	26,38	--
TP-0011_A	de Slingeweg 9	Winterswijk Brinkheurne	247991,77	441082,22	1,50	25,27	25,27	--
TP-0010_B	Kottenseweg 120-126	Winterswijk Brinkheurne	248595,06	441404,57	5,00	36,67	36,67	--
TP-0010_A	Kottenseweg 120-126	Winterswijk Brinkheurne	248595,06	441404,57	1,50	36,06	36,06	--
TP-0009_B	Kottenseweg 120-126	Winterswijk Brinkheurne	248600,36	441404,08	5,00	37,11	37,11	--
TP-0009_A	Kottenseweg 120-126	Winterswijk Brinkheurne	248600,36	441404,08	1,50	36,30	36,30	--
TP-0008_B	Kottenseweg 120-126	Winterswijk Brinkheurne	248605,11	441404,30	5,00	37,16	37,16	--
TP-0008_A	Kottenseweg 120-126	Winterswijk Brinkheurne	248605,11	441404,30	1,50	37,88	37,88	--
TP-0007_B	Kottenseweg 120-126	Winterswijk Brinkheurne	248613,49	441409,05	5,00	34,97	34,97	--
TP-0007_A	Kottenseweg 120-126	Winterswijk Brinkheurne	248613,49	441409,05	1,50	34,10	34,10	--
TP-0006_B	Kottenseweg 120-126	Winterswijk Brinkheurne	248618,89	441416,26	5,00	34,25	34,25	--
TP-0006_A	Kottenseweg 120-126	Winterswijk Brinkheurne	248618,89	441416,26	1,50	34,08	34,08	--
TP-0005_B	Kottenseweg 120-126	Winterswijk Brinkheurne	248621,44	441423,87	5,00	31,35	31,35	--
TP-0005_A	Kottenseweg 120-126	Winterswijk Brinkheurne	248621,44	441423,87	1,50	31,31	31,31	--
TP-0004_B	Kottenseweg 120-126	Winterswijk Brinkheurne	248626,39	441430,40	5,00	25,06	25,06	--
TP-0004_A	Kottenseweg 120-126	Winterswijk Brinkheurne	248626,39	441430,40	1,50	23,02	23,02	--
TP-0003_B	Kottenseweg 120-126	Winterswijk Brinkheurne	248625,53	441436,96	5,00	33,19	33,19	--
TP-0003_A	Kottenseweg 120-126	Winterswijk Brinkheurne	248625,53	441436,96	1,50	32,78	32,78	--
TP-0002_B	Kottenseweg 120-126	Winterswijk Brinkheurne	248619,25	441440,75	5,00	26,94	26,94	--
TP-0002_A	Kottenseweg 120-126	Winterswijk Brinkheurne	248619,25	441440,75	1,50	22,80	22,80	--
TP-0001_B	Kottenseweg 120-126	Winterswijk Brinkheurne	248604,10	441424,87	5,00	24,95	24,95	--
TP-0001_A	Kottenseweg 120-126	Winterswijk Brinkheurne	248604,10	441424,87	1,50	28,06	28,06	--

Alle getoonde dB-waarden zijn A-gewogen

**Bijlage 8 Langtijdgemiddelde  
beoordelingsniveau | IBS | Algemene  
Plaatselijke Verordening**



Rapport: Resultatentabel  
 Model: 220728-AO de Zonnebloem IBS  
 LAeq totaalresultaten voor toetspunten  
 Groep: LAr:LT  
 Groepsreductie: Nee

Naam									
Toetspunt	Omschrijving	X	Y	Hoogte	Dag	Avond	Nacht	Etmaal	
TP-0213_A	Recreatiepark Het Winkel	248004,16	441435,37	1,50	53,61	52,74	21,76	57,74	
TP-0212_A	Recreatiepark Het Winkel	248026,81	441428,39	1,50	54,50	53,69	22,15	58,69	
TP-0211_A	Recreatiepark Het Winkel	248017,75	441432,47	1,50	54,24	53,29	21,87	58,29	
TP-0210_A	Recreatiepark Het Winkel	248106,76	441382,01	1,50	55,84	55,68	30,60	60,68	
TP-0209_A	Recreatiepark Het Winkel	248117,34	441398,56	1,50	58,99	58,89	25,14	63,89	
TP-0208_A	Recreatiepark Het Winkel	248120,74	441406,47	1,50	58,87	58,76	23,07	63,76	
TP-0207_B	Maalderij 1 Winterswijk Brinkheurne	248644,48	441334,85	5,00	37,18	36,78	-1,37	41,78	
TP-0207_A	Maalderij 1 Winterswijk Brinkheurne	248644,48	441334,85	1,50	36,81	36,47	-3,13	41,47	
TP-0206_B	Maalderij 1 Winterswijk Brinkheurne	248634,80	441336,80	5,00	48,54	48,24	15,24	53,24	
TP-0206_A	Maalderij 1 Winterswijk Brinkheurne	248634,80	441336,80	1,50	49,61	49,37	14,54	54,37	
TP-0205_B	Maalderij 1 Winterswijk Brinkheurne	248634,77	441332,20	5,00	50,01	49,45	15,28	54,45	
TP-0205_A	Maalderij 1 Winterswijk Brinkheurne	248634,77	441332,20	1,50	49,90	49,29	14,39	54,29	
TP-0204_B	Maalderij 1 Winterswijk Brinkheurne	248638,08	441327,75	5,00	48,61	48,16	15,21	53,16	
TP-0204_A	Maalderij 1 Winterswijk Brinkheurne	248638,08	441327,75	1,50	48,54	48,06	14,25	53,06	
TP-0203_B	Maalderij 1 Winterswijk Brinkheurne	248644,21	441325,14	5,00	48,10	48,05	15,09	53,05	
TP-0203_A	Maalderij 1 Winterswijk Brinkheurne	248644,21	441325,14	1,50	48,03	48,00	14,19	53,00	
TP-0202_B	Maalderij 1 Winterswijk Brinkheurne	248649,71	441326,35	5,00	37,29	37,19	-1,39	42,19	
TP-0202_A	Maalderij 1 Winterswijk Brinkheurne	248649,71	441326,35	1,50	37,04	36,94	-1,65	41,94	
TP-0201_B	Maalderij 9 Winterswijk Brinkheurne	248624,85	441393,01	5,00	49,67	49,22	14,95	54,22	
TP-0201_A	Maalderij 9 Winterswijk Brinkheurne	248624,85	441393,01	1,50	47,88	47,18	15,11	52,18	
TP-0200_B	Maalderij 9 Winterswijk Brinkheurne	248626,03	441388,45	5,00	48,58	48,01	14,97	53,01	
TP-0200_A	Maalderij 9 Winterswijk Brinkheurne	248626,03	441388,45	1,50	48,44	48,18	15,16	53,18	
TP-0199_B	Maalderij 9 Winterswijk Brinkheurne	248630,57	441388,57	5,00	38,76	38,66	-3,57	43,66	
TP-0199_A	Maalderij 9 Winterswijk Brinkheurne	248630,57	441388,57	1,50	38,18	38,08	-2,18	43,08	
TP-0198_B	Maalderij 9 Winterswijk Brinkheurne	248637,29	441393,18	5,00	38,07	37,94	-0,47	42,94	
TP-0198_A	Maalderij 9 Winterswijk Brinkheurne	248637,29	441393,18	1,50	37,47	37,34	-0,74	42,34	
TP-0197_B	Maalderij 9 Winterswijk Brinkheurne	248635,33	441400,88	5,00	37,55	37,37	-3,04	42,37	
TP-0197_A	Maalderij 9 Winterswijk Brinkheurne	248635,33	441400,88	1,50	36,77	36,56	-3,49	41,56	
TP-0196_B	Maalderij 9 Winterswijk Brinkheurne	248628,93	441402,45	5,00	49,55	48,82	14,92	53,82	
TP-0196_A	Maalderij 9 Winterswijk Brinkheurne	248628,93	441402,45	1,50	48,73	48,61	14,78	53,61	
TP-0195_B	Maalderij 9 Winterswijk Brinkheurne	248628,02	441397,22	5,00	49,29	48,80	14,96	53,80	
TP-0195_A	Maalderij 9 Winterswijk Brinkheurne	248628,02	441397,22	1,50	48,71	48,21	15,31	53,21	
TP-0194_B	Maalderij 3 Winterswijk Brinkheurne	248591,45	441355,02	5,00	50,24	49,44	16,09	54,44	
TP-0194_A	Maalderij 3 Winterswijk Brinkheurne	248591,45	441355,02	1,50	49,88	49,21	14,95	54,21	
TP-0193_B	Maalderij 3 Winterswijk Brinkheurne	248594,58	441351,49	5,00	49,84	49,33	16,03	54,33	
TP-0193_A	Maalderij 3 Winterswijk Brinkheurne	248594,58	441351,49	1,50	49,50	49,04	14,84	54,04	
TP-0192_B	Maalderij 3 Winterswijk Brinkheurne	248599,23	441349,83	5,00	49,20	49,17	15,93	54,17	
TP-0192_A	Maalderij 3 Winterswijk Brinkheurne	248599,23	441349,83	1,50	49,07	49,05	14,79	54,05	
TP-0191_B	Maalderij 3 Winterswijk Brinkheurne	248603,38	441352,59	5,00	37,93	37,82	-0,67	42,82	
TP-0191_A	Maalderij 3 Winterswijk Brinkheurne	248603,38	441352,59	1,50	39,88	39,81	-0,83	44,81	
TP-0190_B	Maalderij 3 Winterswijk Brinkheurne	248604,08	441357,64	5,00	37,10	36,81	-2,70	41,81	
TP-0190_A	Maalderij 3 Winterswijk Brinkheurne	248604,08	441357,64	1,50	44,07	44,01	-2,57	49,01	
TP-0189_B	Maalderij 3 Winterswijk Brinkheurne	248598,65	441361,26	5,00	37,48	37,16	-2,96	42,16	
TP-0189_A	Maalderij 3 Winterswijk Brinkheurne	248598,65	441361,26	1,50	47,17	47,13	-3,22	52,13	
TP-0188_B	Maalderij 3 Winterswijk Brinkheurne	248593,05	441364,87	5,00	40,43	39,97	-0,92	44,97	
TP-0188_A	Maalderij 3 Winterswijk Brinkheurne	248593,05	441364,87	1,50	40,59	40,19	0,91	45,19	
TP-0187_B	Maalderij 3 Winterswijk Brinkheurne	248589,71	441364,10	5,00	49,81	49,28	16,00	54,28	
TP-0187_A	Maalderij 3 Winterswijk Brinkheurne	248589,71	441364,10	1,50	49,33	48,88	14,86	53,88	
TP-0186_B	Maalderij 3 Winterswijk Brinkheurne	248590,26	441360,71	5,00	51,49	50,86	16,12	55,86	
TP-0186_A	Maalderij 3 Winterswijk Brinkheurne	248590,26	441360,71	1,50	50,94	50,40	15,09	55,40	
TP-0185_B	Maalderij 3 Winterswijk Brinkheurne	248590,97	441357,90	5,00	51,24	50,87	16,13	55,87	
TP-0185_A	Maalderij 3 Winterswijk Brinkheurne	248590,97	441357,90	1,50	50,74	50,42	15,09	55,42	
TP-0184_A	Kottenseweg 114b Winterswijk Brinkheurne	247839,51	441639,37	1,50	46,97	46,74	8,49	51,74	
TP-0183_A	Kottenseweg 114b Winterswijk Brinkheurne	247842,28	441642,56	1,50	45,74	45,57	5,39	50,57	
TP-0182_A	Kottenseweg 114b Winterswijk Brinkheurne	247837,79	441646,95	1,50	39,55	39,47	-7,92	44,47	
TP-0181_A	Kottenseweg 114b Winterswijk Brinkheurne	247832,42	441646,18	1,50	39,83	39,80	-8,74	44,80	
TP-0180_A	Kottenseweg 114b Winterswijk Brinkheurne	247829,90	441645,15	1,50	37,91	37,89	-9,62	42,89	
TP-0179_A	Kottenseweg 114b Winterswijk Brinkheurne	247827,84	441646,95	1,50	39,69	39,67	-7,51	44,67	
TP-0178_A	Kottenseweg 114b Winterswijk Brinkheurne	247824,67	441649,14	1,50	40,12	40,09	-2,07	45,09	

Alle getoonde dB-waarden zijn A-gewogen

Rapport: Resultatentabel  
 Model: 220728-AO de Zonnebloem IBS  
 LAeq totaalresultaten voor toetspunten  
 Groep: LAr:LT  
 Groepsreductie: Nee

Naam	Omschrijving	X	Y	Hoogte	Dag	Avond	Nacht	Etmaal
TP-0177_A	Kottenseweg 114b Winterswijk Brinkheurne	247820,48	441645,16	1,50	41,02	41,00	-0,19	46,00
TP-0176_A	Kottenseweg 114b Winterswijk Brinkheurne	247823,16	441640,04	1,50	47,87	47,66	10,40	52,66
TP-0175_A	Kottenseweg 114b Winterswijk Brinkheurne	247829,19	441640,94	1,50	42,61	42,49	6,34	47,49
TP-0174_A	Kottenseweg 114b Winterswijk Brinkheurne	247834,20	441638,23	1,50	46,04	45,74	6,50	50,74
TP-0173_B	Maalderij 5 Winterswijk Brinkheurne	248611,08	441378,36	5,00	38,97	38,67	-2,14	43,67
TP-0173_A	Maalderij 5 Winterswijk Brinkheurne	248611,08	441378,36	1,50	43,82	43,44	-2,19	48,44
TP-0172_B	Maalderij 5 Winterswijk Brinkheurne	248607,29	441378,09	5,00	49,27	48,73	15,44	53,73
TP-0172_A	Maalderij 5 Winterswijk Brinkheurne	248607,29	441378,09	1,50	49,18	48,58	14,74	53,58
TP-0171_B	Maalderij 5 Winterswijk Brinkheurne	248607,36	441374,96	5,00	50,93	50,29	15,52	55,29
TP-0171_A	Maalderij 5 Winterswijk Brinkheurne	248607,36	441374,96	1,50	50,63	50,01	14,95	55,01
TP-0170_B	Maalderij 5 Winterswijk Brinkheurne	248607,20	441371,86	5,00	50,50	50,12	9,81	55,12
TP-0170_A	Maalderij 5 Winterswijk Brinkheurne	248607,20	441371,86	1,50	50,15	49,77	9,60	54,77
TP-0169_B	Maalderij 5 Winterswijk Brinkheurne	248617,06	441365,35	5,00	39,14	38,98	1,43	43,98
TP-0169_A	Maalderij 5 Winterswijk Brinkheurne	248617,06	441365,35	1,50	39,37	39,21	-0,32	44,21
TP-0168_B	Maalderij 5 Winterswijk Brinkheurne	248610,83	441365,82	5,00	45,15	43,30	0,95	48,30
TP-0168_A	Maalderij 5 Winterswijk Brinkheurne	248610,83	441365,82	1,50	44,74	42,96	-0,63	47,96
TP-0167_B	Maalderij 5 Winterswijk Brinkheurne	248612,27	441375,17	5,00	35,96	35,80	-3,53	40,80
TP-0167_A	Maalderij 5 Winterswijk Brinkheurne	248612,27	441375,17	1,50	35,70	35,54	-3,63	40,54
TP-0166_B	de Slingeweg 18 Winterswijk Brinkheurne	247777,06	441282,20	5,00	47,87	47,79	9,55	52,79
TP-0166_A	de Slingeweg 18 Winterswijk Brinkheurne	247777,06	441282,20	1,50	47,31	47,24	7,13	52,24
TP-0165_B	de Slingeweg 18 Winterswijk Brinkheurne	247780,36	441285,22	5,00	36,83	36,81	-5,93	41,81
TP-0165_A	de Slingeweg 18 Winterswijk Brinkheurne	247780,36	441285,22	1,50	32,63	32,60	-9,49	37,60
TP-0164_B	de Slingeweg 18 Winterswijk Brinkheurne	247784,37	441289,11	5,00	47,91	47,82	10,33	52,82
TP-0164_A	de Slingeweg 18 Winterswijk Brinkheurne	247784,37	441289,11	1,50	47,36	47,29	8,03	52,29
TP-0163_B	de Slingeweg 18 Winterswijk Brinkheurne	247776,73	441299,42	5,00	44,23	44,17	10,10	49,17
TP-0163_A	de Slingeweg 18 Winterswijk Brinkheurne	247776,73	441299,42	1,50	42,32	42,30	3,48	47,30
TP-0162_B	de Slingeweg 18 Winterswijk Brinkheurne	247764,80	441301,96	5,00	38,18	38,15	-3,82	43,15
TP-0162_A	de Slingeweg 18 Winterswijk Brinkheurne	247764,80	441301,96	1,50	40,42	40,39	-2,10	45,39
TP-0161_B	de Slingeweg 18 Winterswijk Brinkheurne	247766,08	441297,21	5,00	37,06	37,04	-4,82	42,04
TP-0161_A	de Slingeweg 18 Winterswijk Brinkheurne	247766,08	441297,21	1,50	33,80	33,77	-7,97	38,77
TP-0160_B	de Slingeweg 18 Winterswijk Brinkheurne	247768,05	441294,14	5,00	36,83	36,80	-5,52	41,80
TP-0160_A	de Slingeweg 18 Winterswijk Brinkheurne	247768,05	441294,14	1,50	33,47	33,44	-8,38	38,44
TP-0159_B	de Slingeweg 18 Winterswijk Brinkheurne	247769,65	441291,04	5,00	36,96	36,94	-5,41	41,94
TP-0159_A	de Slingeweg 18 Winterswijk Brinkheurne	247769,65	441291,04	1,50	33,39	33,36	-8,63	38,36
TP-0158_B	de Slingeweg 18 Winterswijk Brinkheurne	247769,97	441286,06	5,00	39,70	39,68	5,17	44,68
TP-0158_A	de Slingeweg 18 Winterswijk Brinkheurne	247769,97	441286,06	1,50	39,99	39,98	-4,78	44,98
TP-0157_B	de Slingeweg 18 Winterswijk Brinkheurne	247771,39	441280,26	5,00	39,87	39,85	-2,40	44,85
TP-0157_A	de Slingeweg 18 Winterswijk Brinkheurne	247771,39	441280,26	1,50	38,45	38,44	-3,71	43,44
TP-0156_B	de Slingeweg 10 Winterswijk Brinkheurne	248259,98	441124,33	5,00	43,45	43,33	16,14	48,33
TP-0156_A	de Slingeweg 10 Winterswijk Brinkheurne	248259,98	441124,33	1,50	37,08	36,70	14,62	41,70
TP-0155_B	de Slingeweg 10 Winterswijk Brinkheurne	248263,87	441123,97	5,00	40,20	40,10	13,78	45,10
TP-0155_A	de Slingeweg 10 Winterswijk Brinkheurne	248263,87	441123,97	1,50	36,73	36,52	12,17	41,52
TP-0154_B	de Slingeweg 10 Winterswijk Brinkheurne	248275,03	441116,06	5,00	39,61	39,52	12,72	44,52
TP-0154_A	de Slingeweg 10 Winterswijk Brinkheurne	248275,03	441116,06	1,50	36,31	36,17	11,49	41,17
TP-0153_B	de Slingeweg 10 Winterswijk Brinkheurne	248286,93	441112,20	5,00	38,87	38,78	12,17	43,78
TP-0153_A	de Slingeweg 10 Winterswijk Brinkheurne	248286,93	441112,20	1,50	44,14	43,98	14,93	48,98
TP-0147_B	de Slingeweg 10 Winterswijk Brinkheurne	248274,41	441133,04	5,00	53,10	52,52	33,41	57,52
TP-0147_A	de Slingeweg 10 Winterswijk Brinkheurne	248274,41	441133,04	1,50	50,63	49,92	31,71	54,92
TP-0146_B	de Slingeweg 10 Winterswijk Brinkheurne	248263,17	441132,39	5,00	53,27	52,84	33,48	57,84
TP-0146_A	de Slingeweg 10 Winterswijk Brinkheurne	248263,17	441132,39	1,50	49,83	49,26	31,53	54,26
TP-0145_B	de Slingeweg 28 Winterswijk Brinkheurne	247805,35	441430,30	5,00	38,33	38,31	2,67	43,31
TP-0145_A	de Slingeweg 28 Winterswijk Brinkheurne	247805,35	441430,30	1,50	39,35	39,34	2,56	44,34
TP-0144_B	de Slingeweg 28 Winterswijk Brinkheurne	247808,66	441425,06	5,00	40,55	40,52	6,89	45,52
TP-0144_A	de Slingeweg 28 Winterswijk Brinkheurne	247808,66	441425,06	1,50	39,71	39,69	7,11	44,69
TP-0143_B	de Slingeweg 28 Winterswijk Brinkheurne	247814,97	441427,59	5,00	48,05	47,90	17,79	52,90
TP-0143_A	de Slingeweg 28 Winterswijk Brinkheurne	247814,97	441427,59	1,50	47,84	47,71	17,35	52,71
TP-0142_B	de Slingeweg 28 Winterswijk Brinkheurne	247816,01	441435,24	5,00	47,97	47,82	17,62	52,82
TP-0142_A	de Slingeweg 28 Winterswijk Brinkheurne	247816,01	441435,24	1,50	47,55	47,42	16,60	52,42
TP-0141_B	de Slingeweg 28 Winterswijk Brinkheurne	247810,31	441435,94	5,00	38,20	38,17	1,44	43,17

Alle getoonde dB-waarden zijn A-gewogen

Rapport: Resultatentabel  
 Model: 220728-AO de Zonnebloem IBS  
 LAeq totaalresultaten voor toetspunten  
 Groep: LA;LT  
 Groepsreductie: Nee

Naam	Omschrijving	X	Y	Hoogte	Dag	Avond	Nacht	Etmaal
TP-0141_A	de Slingeweg 28 Winterswijk Brinkheurne	247810,31	441435,94	1,50	36,26	36,22	12,40	41,22
TP-0140_B	de Slingeweg 28 Winterswijk Brinkheurne	247807,00	441434,60	5,00	39,81	39,77	4,41	44,77
TP-0140_A	de Slingeweg 28 Winterswijk Brinkheurne	247807,00	441434,60	1,50	46,67	46,67	13,69	51,67
TP-0139_B	de Slingeweg 28 Winterswijk Brinkheurne	247804,34	441434,23	5,00	38,31	38,27	1,74	43,27
TP-0139_A	de Slingeweg 28 Winterswijk Brinkheurne	247804,34	441434,23	1,50	46,83	46,81	13,18	51,81
TP-0138_B	de Slingeweg 26 Winterswijk Brinkheurne	247693,45	441322,29	5,00	38,40	38,37	-0,39	43,37
TP-0138_A	de Slingeweg 26 Winterswijk Brinkheurne	247693,45	441322,29	1,50	37,57	37,55	-1,25	42,55
TP-0137_B	de Slingeweg 26 Winterswijk Brinkheurne	247698,91	441323,69	5,00	45,15	45,01	11,18	50,01
TP-0137_A	de Slingeweg 26 Winterswijk Brinkheurne	247698,91	441323,69	1,50	40,94	40,90	5,38	45,90
TP-0136_B	de Slingeweg 26 Winterswijk Brinkheurne	247704,30	441331,21	5,00	45,23	45,11	12,02	50,11
TP-0136_A	de Slingeweg 26 Winterswijk Brinkheurne	247704,30	441331,21	1,50	40,13	40,08	1,22	45,08
TP-0135_B	de Slingeweg 26 Winterswijk Brinkheurne	247702,11	441338,65	5,00	43,96	43,81	13,78	48,81
TP-0135_A	de Slingeweg 26 Winterswijk Brinkheurne	247702,11	441338,65	1,50	39,60	39,52	3,98	44,52
TP-0134_B	de Slingeweg 26 Winterswijk Brinkheurne	247694,70	441336,01	5,00	35,58	35,55	-3,08	40,55
TP-0134_A	de Slingeweg 26 Winterswijk Brinkheurne	247694,70	441336,01	1,50	33,67	33,64	-4,51	38,64
TP-0133_B	de Slingeweg 26 Winterswijk Brinkheurne	247691,37	441327,42	5,00	35,29	35,27	-5,61	40,27
TP-0133_A	de Slingeweg 26 Winterswijk Brinkheurne	247691,37	441327,42	1,50	33,21	33,18	-7,27	38,18
TP-0132_B	de Slingeweg 1 Winterswijk Brinkheurne	248424,31	440976,48	5,00	47,87	47,84	21,83	52,84
TP-0132_A	de Slingeweg 1 Winterswijk Brinkheurne	248424,31	440976,48	1,50	47,77	47,65	21,33	52,65
TP-0131_B	de Slingeweg 1 Winterswijk Brinkheurne	248426,08	440970,73	5,00	42,74	42,68	15,66	47,68
TP-0131_A	de Slingeweg 1 Winterswijk Brinkheurne	248426,08	440970,73	1,50	44,55	44,50	15,58	49,50
TP-0130_B	de Slingeweg 1 Winterswijk Brinkheurne	248435,89	440971,48	5,00	46,20	46,02	16,54	51,02
TP-0130_A	de Slingeweg 1 Winterswijk Brinkheurne	248435,89	440971,48	1,50	43,21	43,08	7,96	48,08
TP-0129_B	de Slingeweg 1 Winterswijk Brinkheurne	248437,28	440983,57	5,00	48,23	48,07	21,80	53,07
TP-0129_A	de Slingeweg 1 Winterswijk Brinkheurne	248437,28	440983,57	1,50	50,42	50,30	22,73	55,30
TP-0128_B	de Slingeweg 1 Winterswijk Brinkheurne	248426,88	440986,90	5,00	48,36	48,19	22,10	53,19
TP-0128_A	de Slingeweg 1 Winterswijk Brinkheurne	248426,88	440986,90	1,50	48,05	47,88	21,36	52,88
TP-0127_B	de Slingeweg 1 Winterswijk Brinkheurne	248423,87	440980,29	5,00	36,68	36,30	5,09	41,30
TP-0127_A	de Slingeweg 1 Winterswijk Brinkheurne	248423,87	440980,29	1,50	37,63	36,39	2,50	41,39
TP-0126_B	Kottenseweg 101 Winterswijk Brinkheurne	248665,24	441458,78	5,00	46,70	46,10	9,29	51,10
TP-0126_A	Kottenseweg 101 Winterswijk Brinkheurne	248665,24	441458,78	1,50	46,16	45,62	0,02	50,62
TP-0125_B	Kottenseweg 101 Winterswijk Brinkheurne	248670,04	441453,73	5,00	46,45	45,83	9,86	50,83
TP-0125_A	Kottenseweg 101 Winterswijk Brinkheurne	248670,04	441453,73	1,50	43,72	42,76	0,79	47,76
TP-0124_B	Kottenseweg 101 Winterswijk Brinkheurne	248680,15	441458,94	5,00	35,83	35,72	-5,66	40,72
TP-0124_A	Kottenseweg 101 Winterswijk Brinkheurne	248680,15	441458,94	1,50	34,49	34,35	-6,84	39,35
TP-0123_B	Kottenseweg 101 Winterswijk Brinkheurne	248681,82	441470,19	5,00	36,09	35,96	-7,72	40,96
TP-0123_A	Kottenseweg 101 Winterswijk Brinkheurne	248681,82	441470,19	1,50	35,04	34,85	-8,90	39,85
TP-0122_B	Kottenseweg 101 Winterswijk Brinkheurne	248674,08	441468,30	5,00	46,62	46,09	-3,28	51,09
TP-0122_A	Kottenseweg 101 Winterswijk Brinkheurne	248674,08	441468,30	1,50	46,44	45,98	-8,35	50,98
TP-0121_B	Kottenseweg 101 Winterswijk Brinkheurne	248669,34	441464,51	5,00	33,77	33,62	-9,22	38,62
TP-0121_A	Kottenseweg 101 Winterswijk Brinkheurne	248669,34	441464,51	1,50	31,12	30,91	-10,81	35,91
TP-0120_B	Kottenseweg 101 Winterswijk Brinkheurne	248665,78	441462,72	5,00	46,74	46,15	8,78	51,15
TP-0120_A	Kottenseweg 101 Winterswijk Brinkheurne	248665,78	441462,72	1,50	46,24	45,73	0,47	50,73
TP-0119_B	de Slingeweg 2 Winterswijk Brinkheurne	248484,09	441255,34	5,00	45,43	45,36	-5,02	50,36
TP-0119_A	de Slingeweg 2 Winterswijk Brinkheurne	248484,09	441255,34	1,50	39,10	39,00	-13,44	44,00
TP-0118_B	de Slingeweg 2 Winterswijk Brinkheurne	248489,77	441259,08	5,00	39,65	39,54	-13,00	44,54
TP-0118_A	de Slingeweg 2 Winterswijk Brinkheurne	248489,77	441259,08	1,50	37,97	37,52	-14,64	42,52
TP-0117_B	de Slingeweg 2 Winterswijk Brinkheurne	248495,22	441268,36	5,00	39,40	39,28	2,06	44,28
TP-0117_A	de Slingeweg 2 Winterswijk Brinkheurne	248495,22	441268,36	1,50	44,16	43,79	1,63	48,79
TP-0116_B	de Slingeweg 2 Winterswijk Brinkheurne	248492,75	441275,43	5,00	46,13	44,04	3,32	49,04
TP-0116_A	de Slingeweg 2 Winterswijk Brinkheurne	248492,75	441275,43	1,50	46,77	43,98	2,53	48,98
TP-0115_B	de Slingeweg 2 Winterswijk Brinkheurne	248485,57	441274,46	5,00	52,85	52,45	6,67	57,45
TP-0115_A	de Slingeweg 2 Winterswijk Brinkheurne	248485,57	441274,46	1,50	52,80	52,46	2,12	57,46
TP-0114_B	de Slingeweg 2 Winterswijk Brinkheurne	248480,73	441272,34	5,00	45,77	39,31	2,01	45,77
TP-0114_A	de Slingeweg 2 Winterswijk Brinkheurne	248480,73	441272,34	1,50	44,78	37,06	1,06	44,78
TP-0113_B	de Slingeweg 2 Winterswijk Brinkheurne	248474,64	441268,48	5,00	53,23	52,83	21,14	57,83
TP-0113_A	de Slingeweg 2 Winterswijk Brinkheurne	248474,64	441268,48	1,50	53,00	52,66	20,24	57,66
TP-0112_B	de Slingeweg 2 Winterswijk Brinkheurne	248473,96	441261,45	5,00	54,49	54,43	6,28	59,43
TP-0112_A	de Slingeweg 2 Winterswijk Brinkheurne	248473,96	441261,45	1,50	54,35	54,30	5,68	59,30

Alle getoonde dB-waarden zijn A-gewogen

Rapport: Resultatentabel  
 Model: 220728-AO de Zonnebloem IBS  
 LAeq totaalresultaten voor toetspunten  
 Groep: LAr:LT  
 Groepsreductie: Nee

Naam									
Toetspunt	Omschrijving	X	Y	Hoogte	Dag	Avond	Nacht	Etmaal	
TP-0111_B	Meester Brouwerlaan 6a Winterswijk Brinkheurn	247655,00	440906,25	5,00	33,10	33,07	-12,29	38,07	
TP-0111_A	Meester Brouwerlaan 6a Winterswijk Brinkheurn	247655,00	440906,25	1,50	32,27	32,24	-12,83	37,24	
TP-0110_B	Meester Brouwerlaan 6a Winterswijk Brinkheurn	247660,62	440909,64	5,00	40,80	40,67	2,65	45,67	
TP-0110_A	Meester Brouwerlaan 6a Winterswijk Brinkheurn	247660,62	440909,64	1,50	39,29	39,18	-5,89	44,18	
TP-0109_B	Meester Brouwerlaan 6a Winterswijk Brinkheurn	247660,60	440916,24	5,00	43,25	43,15	2,87	48,15	
TP-0109_A	Meester Brouwerlaan 6a Winterswijk Brinkheurn	247660,60	440916,24	1,50	43,14	43,05	0,56	48,05	
TP-0108_B	de Slingeweg 4 Winterswijk Brinkheurne	248473,06	441254,43	5,00	53,10	52,74	4,03	57,74	
TP-0108_A	de Slingeweg 4 Winterswijk Brinkheurne	248473,06	441254,43	1,50	53,02	52,71	3,47	57,71	
TP-0107_B	de Slingeweg 4 Winterswijk Brinkheurne	248476,25	441248,05	5,00	52,64	52,58	3,91	57,58	
TP-0107_A	de Slingeweg 4 Winterswijk Brinkheurne	248476,25	441248,05	1,50	52,73	52,69	3,16	57,69	
TP-0106_B	de Slingeweg 4 Winterswijk Brinkheurne	248483,36	441248,35	5,00	42,69	42,58	-9,61	47,58	
TP-0106_A	de Slingeweg 4 Winterswijk Brinkheurne	248483,36	441248,35	1,50	39,45	39,35	-12,84	44,35	
TP-0105_B	de Slingeweg 4 Winterswijk Brinkheurne	248482,78	441253,19	5,00	45,18	45,05	-4,91	50,05	
TP-0105_A	de Slingeweg 4 Winterswijk Brinkheurne	248482,78	441253,19	1,50	38,77	38,64	-12,23	43,64	
TP-0104_B	Meester Brouwerlaan 6 Winterswijk Brinkheurne	247658,65	440919,04	5,00	45,68	45,58	4,72	50,58	
TP-0104_A	Meester Brouwerlaan 6 Winterswijk Brinkheurne	247658,65	440919,04	1,50	45,55	45,46	3,95	50,46	
TP-0103_B	Meester Brouwerlaan 6 Winterswijk Brinkheurne	247656,48	440922,16	5,00	43,26	43,16	2,89	48,16	
TP-0103_A	Meester Brouwerlaan 6 Winterswijk Brinkheurne	247656,48	440922,16	1,50	43,04	42,95	1,90	47,95	
TP-0102_B	Meester Brouwerlaan 6 Winterswijk Brinkheurne	247649,94	440917,49	5,00	34,40	34,36	-11,01	39,36	
TP-0102_A	Meester Brouwerlaan 6 Winterswijk Brinkheurne	247649,94	440917,49	1,50	39,32	39,17	-11,28	44,17	
TP-0101_B	Meester Brouwerlaan 6 Winterswijk Brinkheurne	247649,38	440909,44	5,00	31,92	31,89	-13,88	36,89	
TP-0101_A	Meester Brouwerlaan 6 Winterswijk Brinkheurne	247649,38	440909,44	1,50	30,71	30,68	-14,62	35,68	
TP-0100_B	Kottenseweg 134 Winterswijk Brinkheurne	248679,80	441367,46	5,00	44,37	44,02	9,67	49,02	
TP-0100_A	Kottenseweg 134 Winterswijk Brinkheurne	248679,80	441367,46	1,50	39,41	39,30	-4,86	44,30	
TP-0099_B	Kottenseweg 134 Winterswijk Brinkheurne	248676,25	441366,34	5,00	45,12	44,48	14,30	49,48	
TP-0099_A	Kottenseweg 134 Winterswijk Brinkheurne	248676,25	441366,34	1,50	44,59	43,89	14,52	48,89	
TP-0098_B	Kottenseweg 134 Winterswijk Brinkheurne	248677,12	441361,99	5,00	44,83	44,51	14,32	49,51	
TP-0098_A	Kottenseweg 134 Winterswijk Brinkheurne	248677,12	441361,99	1,50	44,23	43,90	14,37	48,90	
TP-0097_B	Kottenseweg 134 Winterswijk Brinkheurne	248682,29	441358,28	5,00	45,14	44,94	14,23	49,94	
TP-0097_A	Kottenseweg 134 Winterswijk Brinkheurne	248682,29	441358,28	1,50	44,79	44,60	14,30	49,60	
TP-0096_B	Kottenseweg 134 Winterswijk Brinkheurne	248687,89	441358,43	5,00	44,91	44,69	9,64	49,69	
TP-0096_A	Kottenseweg 134 Winterswijk Brinkheurne	248687,89	441358,43	1,50	34,75	34,64	-4,65	39,64	
TP-0095_B	Kottenseweg 134 Winterswijk Brinkheurne	248694,42	441362,46	5,00	44,78	44,49	9,74	49,49	
TP-0095_A	Kottenseweg 134 Winterswijk Brinkheurne	248694,42	441362,46	1,50	32,35	32,12	-1,33	37,12	
TP-0094_B	Kottenseweg 134 Winterswijk Brinkheurne	248696,09	441367,90	5,00	43,80	43,46	9,52	48,46	
TP-0094_A	Kottenseweg 134 Winterswijk Brinkheurne	248696,09	441367,90	1,50	32,31	30,90	-3,91	35,90	
TP-0093_B	Kottenseweg 134 Winterswijk Brinkheurne	248698,27	441370,89	5,00	44,45	44,16	9,47	49,16	
TP-0093_A	Kottenseweg 134 Winterswijk Brinkheurne	248698,27	441370,89	1,50	35,58	34,49	-3,82	39,49	
TP-0092_B	Kottenseweg 134 Winterswijk Brinkheurne	248696,67	441374,80	5,00	44,56	44,24	9,48	49,24	
TP-0092_A	Kottenseweg 134 Winterswijk Brinkheurne	248696,67	441374,80	1,50	43,46	43,43	-2,79	48,43	
TP-0091_B	Kottenseweg 134 Winterswijk Brinkheurne	248691,45	441373,77	5,00	45,32	44,59	13,97	49,59	
TP-0091_A	Kottenseweg 134 Winterswijk Brinkheurne	248691,45	441373,77	1,50	44,68	43,93	14,24	48,93	
TP-0090_B	Kottenseweg 134 Winterswijk Brinkheurne	248686,16	441369,48	5,00	45,32	44,57	12,49	49,57	
TP-0090_A	Kottenseweg 134 Winterswijk Brinkheurne	248686,16	441369,48	1,50	43,62	42,50	-2,30	47,50	
TP-0089_B	de Slingeweg 22 Winterswijk Brinkheurne	247752,91	441303,03	5,00	39,04	39,01	-2,87	44,01	
TP-0089_A	de Slingeweg 22 Winterswijk Brinkheurne	247752,91	441303,03	1,50	34,43	34,40	-7,77	39,40	
TP-0088_B	de Slingeweg 22 Winterswijk Brinkheurne	247750,97	441296,75	5,00	37,09	37,07	-5,25	42,07	
TP-0088_A	de Slingeweg 22 Winterswijk Brinkheurne	247750,97	441296,75	1,50	34,86	34,83	-7,86	39,83	
TP-0087_B	de Slingeweg 22 Winterswijk Brinkheurne	247752,28	441290,50	5,00	39,86	39,84	-1,52	44,84	
TP-0087_A	de Slingeweg 22 Winterswijk Brinkheurne	247752,28	441290,50	1,50	38,76	38,74	1,85	43,74	
TP-0086_B	de Slingeweg 22 Winterswijk Brinkheurne	247758,76	441294,30	5,00	41,79	41,73	2,31	46,73	
TP-0086_A	de Slingeweg 22 Winterswijk Brinkheurne	247758,76	441294,30	1,50	37,44	37,42	-5,34	42,42	
TP-0085_B	de Slingeweg 22 Winterswijk Brinkheurne	247757,68	441302,24	5,00	42,94	42,81	3,27	47,81	
TP-0084_B	de Slingeweg 8 Winterswijk Brinkheurne	248314,83	441077,68	5,00	37,48	37,39	8,61	42,39	
TP-0084_A	de Slingeweg 8 Winterswijk Brinkheurne	248314,83	441077,68	1,50	35,65	35,57	9,07	40,57	
TP-0083_B	de Slingeweg 8 Winterswijk Brinkheurne	248317,53	441074,76	5,00	41,01	40,96	9,92	45,96	
TP-0083_A	de Slingeweg 8 Winterswijk Brinkheurne	248317,53	441074,76	1,50	36,80	36,73	9,29	41,73	
TP-0082_B	de Slingeweg 8 Winterswijk Brinkheurne	248320,57	441071,55	5,00	39,40	39,35	8,27	44,35	
TP-0082_A	de Slingeweg 8 Winterswijk Brinkheurne	248320,57	441071,55	1,50	35,99	35,90	8,77	40,90	

Alle getoonde dB-waarden zijn A-gewogen



Rapport: Resultatentabel  
 Model: 220728-AO de Zonnebloem IBS  
 LAeq totaalresultaten voor toetspunten  
 Groep: LAr:LT  
 Groepsreductie: Nee

Naam	Omschrijving	X	Y	Hoogte	Dag	Avond	Nacht	Etmaal
TP-0081_B	de Slingeweg 8 Winterswijk Brinkheurne	248326,56	441074,98	5,00	40,83	40,72	10,80	45,72
TP-0081_A	de Slingeweg 8 Winterswijk Brinkheurne	248326,56	441074,98	1,50	36,32	36,03	10,36	41,03
TP-0080_B	de Slingeweg 8 Winterswijk Brinkheurne	248325,07	441081,71	5,00	50,95	50,77	27,88	55,77
TP-0080_A	de Slingeweg 8 Winterswijk Brinkheurne	248325,07	441081,71	1,50	43,55	42,97	14,78	47,97
TP-0079_B	de Slingeweg 8 Winterswijk Brinkheurne	248320,62	441081,75	5,00	52,53	52,31	22,97	57,31
TP-0079_A	de Slingeweg 8 Winterswijk Brinkheurne	248320,62	441081,75	1,50	44,29	44,05	15,85	49,05
TP-0078_B	de Slingeweg 8 Winterswijk Brinkheurne	248316,62	441081,83	5,00	49,58	49,33	19,31	54,33
TP-0078_A	de Slingeweg 8 Winterswijk Brinkheurne	248316,62	441081,83	1,50	42,10	41,98	13,58	46,98
TP-0077_B	de Slingeweg 8 Winterswijk Brinkheurne	248312,19	441081,35	5,00	47,94	47,61	18,30	52,61
TP-0077_A	de Slingeweg 8 Winterswijk Brinkheurne	248312,19	441081,35	1,50	41,41	41,32	12,54	46,32
TP-0076_B	de Slingeweg 11 Winterswijk Brinkheurne	247837,93	441185,83	5,00	42,57	42,46	-4,20	47,46
TP-0076_A	de Slingeweg 11 Winterswijk Brinkheurne	247837,93	441185,83	1,50	41,92	41,79	-4,93	46,79
TP-0075_B	de Slingeweg 11 Winterswijk Brinkheurne	247837,89	441182,89	5,00	38,20	38,17	-7,51	43,17
TP-0075_A	de Slingeweg 11 Winterswijk Brinkheurne	247837,89	441182,89	1,50	35,72	35,69	-9,41	40,69
TP-0074_B	de Slingeweg 11 Winterswijk Brinkheurne	247836,82	441179,31	5,00	38,43	38,39	-7,50	43,39
TP-0074_A	de Slingeweg 11 Winterswijk Brinkheurne	247836,82	441179,31	1,50	35,53	35,51	-9,57	40,51
TP-0073_B	de Slingeweg 11 Winterswijk Brinkheurne	247835,93	441175,22	5,00	38,07	38,05	-6,48	43,05
TP-0073_A	de Slingeweg 11 Winterswijk Brinkheurne	247835,93	441175,22	1,50	35,64	35,61	-8,86	40,61
TP-0072_B	de Slingeweg 11 Winterswijk Brinkheurne	247839,69	441171,74	5,00	38,71	38,69	-5,72	43,69
TP-0072_A	de Slingeweg 11 Winterswijk Brinkheurne	247839,69	441171,74	1,50	36,76	36,74	-7,66	41,74
TP-0071_B	de Slingeweg 11 Winterswijk Brinkheurne	247845,78	441173,34	5,00	47,70	47,60	8,39	52,60
TP-0071_A	de Slingeweg 11 Winterswijk Brinkheurne	247845,78	441173,34	1,50	43,99	43,93	3,68	48,93
TP-0070_B	de Slingeweg 11 Winterswijk Brinkheurne	247848,57	441178,74	5,00	48,46	48,36	8,49	53,36
TP-0070_A	de Slingeweg 11 Winterswijk Brinkheurne	247848,57	441178,74	1,50	48,47	48,38	6,39	53,38
TP-0069_B	de Slingeweg 11 Winterswijk Brinkheurne	247842,80	441183,24	5,00	48,40	48,29	7,10	53,29
TP-0069_A	de Slingeweg 11 Winterswijk Brinkheurne	247842,80	441183,24	1,50	48,43	48,34	6,61	53,34
TP-0068_B	Kottenseweg 95 Winterswijk Brinkheurne	248412,84	441649,46	5,00	42,19	40,86	-4,80	45,86
TP-0068_A	Kottenseweg 95 Winterswijk Brinkheurne	248412,84	441649,46	1,50	41,19	39,87	-5,64	44,87
TP-0067_B	Kottenseweg 95 Winterswijk Brinkheurne	248412,22	441652,90	5,00	38,92	38,75	-10,03	43,75
TP-0067_A	Kottenseweg 95 Winterswijk Brinkheurne	248412,22	441652,90	1,50	37,57	37,40	-11,61	42,40
TP-0066_B	Kottenseweg 95 Winterswijk Brinkheurne	248408,59	441654,07	5,00	38,78	38,63	-10,21	43,63
TP-0066_A	Kottenseweg 95 Winterswijk Brinkheurne	248408,59	441654,07	1,50	37,36	37,21	-11,89	42,21
TP-0065_B	Kottenseweg 95 Winterswijk Brinkheurne	248403,71	441646,67	5,00	48,29	48,14	4,79	53,14
TP-0065_A	Kottenseweg 95 Winterswijk Brinkheurne	248403,71	441646,67	1,50	47,90	47,76	3,47	52,76
TP-0064_B	Kottenseweg 95 Winterswijk Brinkheurne	248405,06	441637,29	5,00	49,16	48,33	4,85	53,33
TP-0064_A	Kottenseweg 95 Winterswijk Brinkheurne	248405,06	441637,29	1,50	48,55	47,86	2,80	52,86
TP-0063_B	Kottenseweg 95 Winterswijk Brinkheurne	248410,69	441641,30	5,00	44,85	42,42	-2,30	47,42
TP-0063_A	Kottenseweg 95 Winterswijk Brinkheurne	248410,69	441641,30	1,50	43,98	41,74	-2,97	46,74
TP-0062_B	Kottenseweg 114 Winterswijk Brinkheurne	247775,05	441654,76	5,00	44,65	44,45	11,82	49,45
TP-0062_A	Kottenseweg 114 Winterswijk Brinkheurne	247775,05	441654,76	1,50	42,76	42,64	11,72	47,64
TP-0061_B	Kottenseweg 114 Winterswijk Brinkheurne	247775,76	441664,80	5,00	44,69	44,49	8,02	49,49
TP-0061_A	Kottenseweg 114 Winterswijk Brinkheurne	247775,76	441664,80	1,50	42,79	42,52	1,88	47,52
TP-0060_B	Kottenseweg 114 Winterswijk Brinkheurne	247771,86	441669,01	5,00	37,01	36,91	-6,69	41,91
TP-0060_A	Kottenseweg 114 Winterswijk Brinkheurne	247771,86	441669,01	1,50	36,51	36,39	-7,07	41,39
TP-0059_B	Kottenseweg 114 Winterswijk Brinkheurne	247766,86	441666,12	5,00	33,51	33,47	-6,03	38,47
TP-0059_A	Kottenseweg 114 Winterswijk Brinkheurne	247766,86	441666,12	1,50	31,86	31,81	-6,74	36,81
TP-0058_B	Kottenseweg 114 Winterswijk Brinkheurne	247764,35	441656,36	5,00	33,62	33,58	-5,76	38,58
TP-0058_A	Kottenseweg 114 Winterswijk Brinkheurne	247764,35	441656,36	1,50	32,08	32,03	-6,44	37,03
TP-0057_B	Kottenseweg 114 Winterswijk Brinkheurne	247768,68	441648,99	5,00	44,15	43,93	10,46	48,93
TP-0057_A	Kottenseweg 114 Winterswijk Brinkheurne	247768,68	441648,99	1,50	42,02	41,87	3,39	46,87
TP-0056_A	Kottenseweg 97 Winterswijk Brinkheurne	248692,62	441562,31	1,50	45,24	44,73	1,72	49,73
TP-0055_A	Kottenseweg 97 Winterswijk Brinkheurne	248687,91	441554,63	1,50	46,59	45,92	1,94	50,92
TP-0054_A	Kottenseweg 97 Winterswijk Brinkheurne	248680,90	441548,96	1,50	45,25	44,71	1,55	49,71
TP-0053_A	Kottenseweg 97 Winterswijk Brinkheurne	248683,87	441539,24	1,50	45,27	44,76	1,16	49,76
TP-0052_A	Kottenseweg 97 Winterswijk Brinkheurne	248693,54	441535,65	1,50	38,40	38,27	-3,99	43,27
TP-0051_A	Kottenseweg 97 Winterswijk Brinkheurne	248692,70	441543,52	1,50	32,10	31,95	-14,81	36,95
TP-0050_A	Kottenseweg 97 Winterswijk Brinkheurne	248691,77	441551,05	1,50	32,04	31,89	-14,80	36,89
TP-0049_A	Kottenseweg 97 Winterswijk Brinkheurne	248698,27	441556,91	1,50	32,70	32,56	-14,05	37,56
TP-0048_A	Kottenseweg 97 Winterswijk Brinkheurne	248698,25	441562,18	1,50	33,92	33,80	-13,56	38,80

Alle getoonde dB-waarden zijn A-gewogen

Rapport: Resultatentabel  
 Model: 220728-AO de Zonnebloem IBS  
 LAeq totaalresultaten voor toetspunten  
 Groep: LA;LT  
 Groepsreductie: Nee

Naam	Omschrijving	X	Y	Hoogte	Dag	Avond	Nacht	Etmaal
TP-0047_B	de Slingeweg 24 Winterswijk Brinkheurne	248037,42	441307,10	5,00	56,01	55,96	26,72	60,96
TP-0047_A	de Slingeweg 24 Winterswijk Brinkheurne	248037,42	441307,10	1,50	55,66	55,61	25,25	60,61
TP-0046_B	de Slingeweg 24 Winterswijk Brinkheurne	248031,96	441315,95	5,00	55,78	55,70	26,36	60,70
TP-0046_A	de Slingeweg 24 Winterswijk Brinkheurne	248031,96	441315,95	1,50	57,27	57,22	25,90	62,22
TP-0045_B	de Slingeweg 24 Winterswijk Brinkheurne	248021,67	441313,08	5,00	43,04	42,41	7,20	47,41
TP-0045_A	de Slingeweg 24 Winterswijk Brinkheurne	248021,67	441313,08	1,50	42,20	41,55	5,98	46,55
TP-0044_B	de Slingeweg 24 Winterswijk Brinkheurne	248021,25	441305,06	5,00	43,09	43,07	7,85	48,07
TP-0044_A	de Slingeweg 24 Winterswijk Brinkheurne	248021,25	441305,06	1,50	42,41	42,39	6,76	47,39
TP-0043_B	de Slingeweg 24 Winterswijk Brinkheurne	248022,46	441302,81	5,00	46,65	46,63	19,67	51,63
TP-0043_A	de Slingeweg 24 Winterswijk Brinkheurne	248022,46	441302,81	1,50	46,51	46,50	19,19	51,50
TP-0042_B	de Slingeweg 24 Winterswijk Brinkheurne	248030,02	441303,02	5,00	43,42	43,36	7,56	48,36
TP-0042_A	de Slingeweg 24 Winterswijk Brinkheurne	248030,02	441303,02	1,50	42,60	42,55	6,37	47,55
TP-0041_B	de Slingeweg 6 Winterswijk Brinkheurne	248319,62	441170,49	5,00	54,93	54,50	34,73	59,50
TP-0041_A	de Slingeweg 6 Winterswijk Brinkheurne	248319,62	441170,49	1,50	53,97	53,63	28,87	58,63
TP-0040_B	de Slingeweg 6 Winterswijk Brinkheurne	248327,77	441169,68	5,00	43,36	43,23	14,63	48,23
TP-0040_A	de Slingeweg 6 Winterswijk Brinkheurne	248327,77	441169,68	1,50	51,72	51,70	16,16	56,70
TP-0039_B	de Slingeweg 6 Winterswijk Brinkheurne	248331,45	441176,51	5,00	49,33	48,81	8,57	53,81
TP-0039_A	de Slingeweg 6 Winterswijk Brinkheurne	248331,45	441176,51	1,50	48,88	48,29	11,05	53,29
TP-0038_B	de Slingeweg 6 Winterswijk Brinkheurne	248328,45	441183,49	5,00	52,75	52,48	11,17	57,48
TP-0038_A	de Slingeweg 6 Winterswijk Brinkheurne	248328,45	441183,49	1,50	52,39	52,13	9,56	57,13
TP-0037_B	de Slingeweg 6 Winterswijk Brinkheurne	248320,39	441183,05	5,00	56,73	56,34	27,63	61,34
TP-0037_A	de Slingeweg 6 Winterswijk Brinkheurne	248320,39	441183,05	1,50	55,86	55,55	18,85	60,55
TP-0036_B	de Slingeweg 6 Winterswijk Brinkheurne	248315,67	441176,91	5,00	56,32	55,95	35,57	60,95
TP-0036_A	de Slingeweg 6 Winterswijk Brinkheurne	248315,67	441176,91	1,50	55,28	54,99	27,80	59,99
TP-0035_B	de Slingeweg 5-7 Winterswijk Brinkheurne	248464,07	441057,79	5,00	36,93	36,84	-1,55	41,84
TP-0035_A	de Slingeweg 5-7 Winterswijk Brinkheurne	248464,07	441057,79	1,50	42,13	41,96	5,67	46,96
TP-0034_B	de Slingeweg 5-7 Winterswijk Brinkheurne	248471,98	441061,97	5,00	36,52	36,45	-3,67	41,45
TP-0034_A	de Slingeweg 5-7 Winterswijk Brinkheurne	248471,98	441061,97	1,50	36,25	36,16	-3,83	41,16
TP-0033_B	de Slingeweg 5-7 Winterswijk Brinkheurne	248463,51	441072,57	5,00	50,05	49,82	4,40	54,82
TP-0033_A	de Slingeweg 5-7 Winterswijk Brinkheurne	248463,51	441072,57	1,50	50,10	49,91	3,95	54,91
TP-0032_B	de Slingeweg 5-7 Winterswijk Brinkheurne	248449,79	441069,75	5,00	50,39	50,18	13,50	55,18
TP-0032_A	de Slingeweg 5-7 Winterswijk Brinkheurne	248449,79	441069,75	1,50	50,34	50,16	11,80	55,16
TP-0031_B	de Slingeweg 5-7 Winterswijk Brinkheurne	248452,60	441060,45	5,00	39,92	39,80	1,46	44,80
TP-0031_A	de Slingeweg 5-7 Winterswijk Brinkheurne	248452,60	441060,45	1,50	44,66	44,53	3,12	49,53
TP-0030_B	Kottenseweg 128-130 Winterswijk Brinkheurne	248628,86	441411,11	5,00	49,03	48,71	14,87	53,71
TP-0030_A	Kottenseweg 128-130 Winterswijk Brinkheurne	248628,86	441411,11	1,50	46,78	46,72	15,04	51,72
TP-0029_B	Kottenseweg 128-130 Winterswijk Brinkheurne	248632,03	441414,02	5,00	37,12	36,99	-1,75	41,99
TP-0029_A	Kottenseweg 128-130 Winterswijk Brinkheurne	248632,03	441414,02	1,50	35,81	35,66	-2,58	40,66
TP-0028_B	Kottenseweg 128-130 Winterswijk Brinkheurne	248637,11	441420,03	5,00	38,44	36,43	-2,22	41,43
TP-0028_A	Kottenseweg 128-130 Winterswijk Brinkheurne	248637,11	441420,03	1,50	35,53	34,86	-3,07	39,86
TP-0027_B	Kottenseweg 128-130 Winterswijk Brinkheurne	248636,01	441428,87	5,00	37,43	37,15	-2,88	42,15
TP-0027_A	Kottenseweg 128-130 Winterswijk Brinkheurne	248636,01	441428,87	1,50	36,29	35,99	-3,65	40,99
TP-0026_B	Kottenseweg 128-130 Winterswijk Brinkheurne	248629,85	441429,99	5,00	45,13	44,60	13,02	49,60
TP-0026_A	Kottenseweg 128-130 Winterswijk Brinkheurne	248629,85	441429,99	1,50	37,65	37,52	-1,20	42,52
TP-0025_B	Kottenseweg 128-130 Winterswijk Brinkheurne	248628,48	441423,13	5,00	46,49	45,85	13,36	50,85
TP-0025_A	Kottenseweg 128-130 Winterswijk Brinkheurne	248628,48	441423,13	1,50	38,67	38,53	-0,04	43,53
TP-0024_B	Kottenseweg 128-130 Winterswijk Brinkheurne	248623,81	441419,25	5,00	45,07	44,55	12,13	49,55
TP-0024_A	Kottenseweg 128-130 Winterswijk Brinkheurne	248623,81	441419,25	1,50	38,08	37,87	-0,83	42,87
TP-0023_B	Kottenseweg 128-130 Winterswijk Brinkheurne	248624,40	441415,88	5,00	46,94	45,92	13,90	50,92
TP-0023_A	Kottenseweg 128-130 Winterswijk Brinkheurne	248624,40	441415,88	1,50	40,48	40,30	2,25	45,30
TP-0022_B	Meester Brouwerlaan 2-4 Winterswijk	248234,83	440996,94	5,00	44,79	44,75	13,23	49,75
TP-0022_A	Meester Brouwerlaan 2-4 Winterswijk	248234,83	440996,94	1,50	43,05	43,00	12,90	48,00
TP-0021_B	Meester Brouwerlaan 2-4 Winterswijk	248243,59	440988,07	5,00	36,82	36,77	5,07	41,77
TP-0021_A	Meester Brouwerlaan 2-4 Winterswijk	248243,59	440988,07	1,50	35,15	35,09	4,60	40,09
TP-0020_B	Meester Brouwerlaan 2-4 Winterswijk	248249,84	440998,86	5,00	49,34	49,17	24,50	54,17
TP-0020_A	Meester Brouwerlaan 2-4 Winterswijk	248249,84	440998,86	1,50	47,70	47,62	23,62	52,62
TP-0019_B	Meester Brouwerlaan 2-4 Winterswijk	248241,08	441007,73	5,00	49,76	49,60	24,88	54,60
TP-0019_A	Meester Brouwerlaan 2-4 Winterswijk	248241,08	441007,73	1,50	47,61	47,52	23,61	52,52
TP-0018_B	de Slingeweg 9 Winterswijk Brinkheurne	247976,28	441075,62	5,00	43,12	43,05	6,27	48,05

Alle getoonde dB-waarden zijn A-gewogen

Rapport: Resultatentabel  
 Model: 220728-AO de Zonnebloem IBS  
 LAeq totaalresultaten voor toetspunten  
 Groep: LAr;LT  
 Groepsreductie: Nee

Naam					X	Y	Hoogte	Dag	Avond	Nacht	Etmaal
Toetspunt	Omschrijving										
TP-0018_A	de Slingeweg	9	Winterswijk	Brinkheurne	247976,28	441075,62	1,50	41,88	41,81	5,37	46,81
TP-0017_B	de Slingeweg	9	Winterswijk	Brinkheurne	247974,26	441060,12	5,00	39,03	39,01	-5,65	44,01
TP-0017_A	de Slingeweg	9	Winterswijk	Brinkheurne	247974,26	441060,12	1,50	36,31	36,29	-8,33	41,29
TP-0016_B	de Slingeweg	9	Winterswijk	Brinkheurne	247984,00	441062,45	5,00	43,95	43,84	6,56	48,84
TP-0016_A	de Slingeweg	9	Winterswijk	Brinkheurne	247984,00	441062,45	1,50	39,21	39,03	5,76	44,03
TP-0015_B	de Slingeweg	9	Winterswijk	Brinkheurne	247985,81	441070,02	5,00	42,63	42,58	0,40	47,58
TP-0015_A	de Slingeweg	9	Winterswijk	Brinkheurne	247985,81	441070,02	1,50	36,75	36,72	-7,98	41,72
TP-0014_B	de Slingeweg	9	Winterswijk	Brinkheurne	247985,05	441073,34	5,00	43,32	43,25	-0,16	48,25
TP-0014_A	de Slingeweg	9	Winterswijk	Brinkheurne	247985,05	441073,34	1,50	36,60	36,56	-7,72	41,56
TP-0013_B	de Slingeweg	9	Winterswijk	Brinkheurne	247990,44	441072,61	5,00	38,42	38,38	-1,25	43,38
TP-0013_A	de Slingeweg	9	Winterswijk	Brinkheurne	247990,44	441072,61	1,50	34,12	34,08	-7,69	39,08
TP-0012_B	de Slingeweg	9	Winterswijk	Brinkheurne	247997,10	441073,45	5,00	49,85	49,76	7,44	54,76
TP-0012_A	de Slingeweg	9	Winterswijk	Brinkheurne	247997,10	441073,45	1,50	49,25	49,18	5,93	54,18
TP-0011_B	de Slingeweg	9	Winterswijk	Brinkheurne	247991,77	441082,22	5,00	50,00	49,91	9,86	54,91
TP-0011_A	de Slingeweg	9	Winterswijk	Brinkheurne	247991,77	441082,22	1,50	49,30	49,22	8,17	54,22
TP-0010_B	Kottenseweg	120-126	Winterswijk	Brinkheurne	248595,06	441404,57	5,00	49,06	48,15	15,49	53,15
TP-0010_A	Kottenseweg	120-126	Winterswijk	Brinkheurne	248595,06	441404,57	1,50	50,34	49,87	15,26	54,87
TP-0009_B	Kottenseweg	120-126	Winterswijk	Brinkheurne	248600,36	441404,08	5,00	46,46	46,28	8,18	51,28
TP-0009_A	Kottenseweg	120-126	Winterswijk	Brinkheurne	248600,36	441404,08	1,50	41,59	41,42	-0,77	46,42
TP-0008_B	Kottenseweg	120-126	Winterswijk	Brinkheurne	248605,11	441404,30	5,00	47,23	46,78	15,33	51,78
TP-0008_A	Kottenseweg	120-126	Winterswijk	Brinkheurne	248605,11	441404,30	1,50	43,44	43,35	15,35	48,35
TP-0007_B	Kottenseweg	120-126	Winterswijk	Brinkheurne	248613,49	441409,05	5,00	43,72	42,83	8,26	47,83
TP-0007_A	Kottenseweg	120-126	Winterswijk	Brinkheurne	248613,49	441409,05	1,50	38,97	36,85	-0,68	41,85
TP-0006_B	Kottenseweg	120-126	Winterswijk	Brinkheurne	248618,89	441416,26	5,00	45,64	44,71	7,97	49,71
TP-0006_A	Kottenseweg	120-126	Winterswijk	Brinkheurne	248618,89	441416,26	1,50	43,24	42,11	-2,28	47,11
TP-0005_B	Kottenseweg	120-126	Winterswijk	Brinkheurne	248621,44	441423,87	5,00	46,57	45,84	7,81	50,84
TP-0005_A	Kottenseweg	120-126	Winterswijk	Brinkheurne	248621,44	441423,87	1,50	44,27	44,14	-3,40	49,14
TP-0004_B	Kottenseweg	120-126	Winterswijk	Brinkheurne	248626,39	441430,40	5,00	44,65	43,43	4,57	48,43
TP-0004_A	Kottenseweg	120-126	Winterswijk	Brinkheurne	248626,39	441430,40	1,50	37,33	37,01	-6,83	42,01
TP-0003_B	Kottenseweg	120-126	Winterswijk	Brinkheurne	248625,53	441436,96	5,00	43,42	42,79	2,46	47,79
TP-0003_A	Kottenseweg	120-126	Winterswijk	Brinkheurne	248625,53	441436,96	1,50	37,15	36,80	-7,62	41,80
TP-0002_B	Kottenseweg	120-126	Winterswijk	Brinkheurne	248619,25	441440,75	5,00	43,06	42,55	1,79	47,55
TP-0002_A	Kottenseweg	120-126	Winterswijk	Brinkheurne	248619,25	441440,75	1,50	37,89	37,66	-7,06	42,66
TP-0001_B	Kottenseweg	120-126	Winterswijk	Brinkheurne	248604,10	441424,87	5,00	48,10	47,35	10,70	52,35
TP-0001_A	Kottenseweg	120-126	Winterswijk	Brinkheurne	248604,10	441424,87	1,50	43,78	43,60	10,94	48,60

Alle getoonde dB-waarden zijn A-gewogen























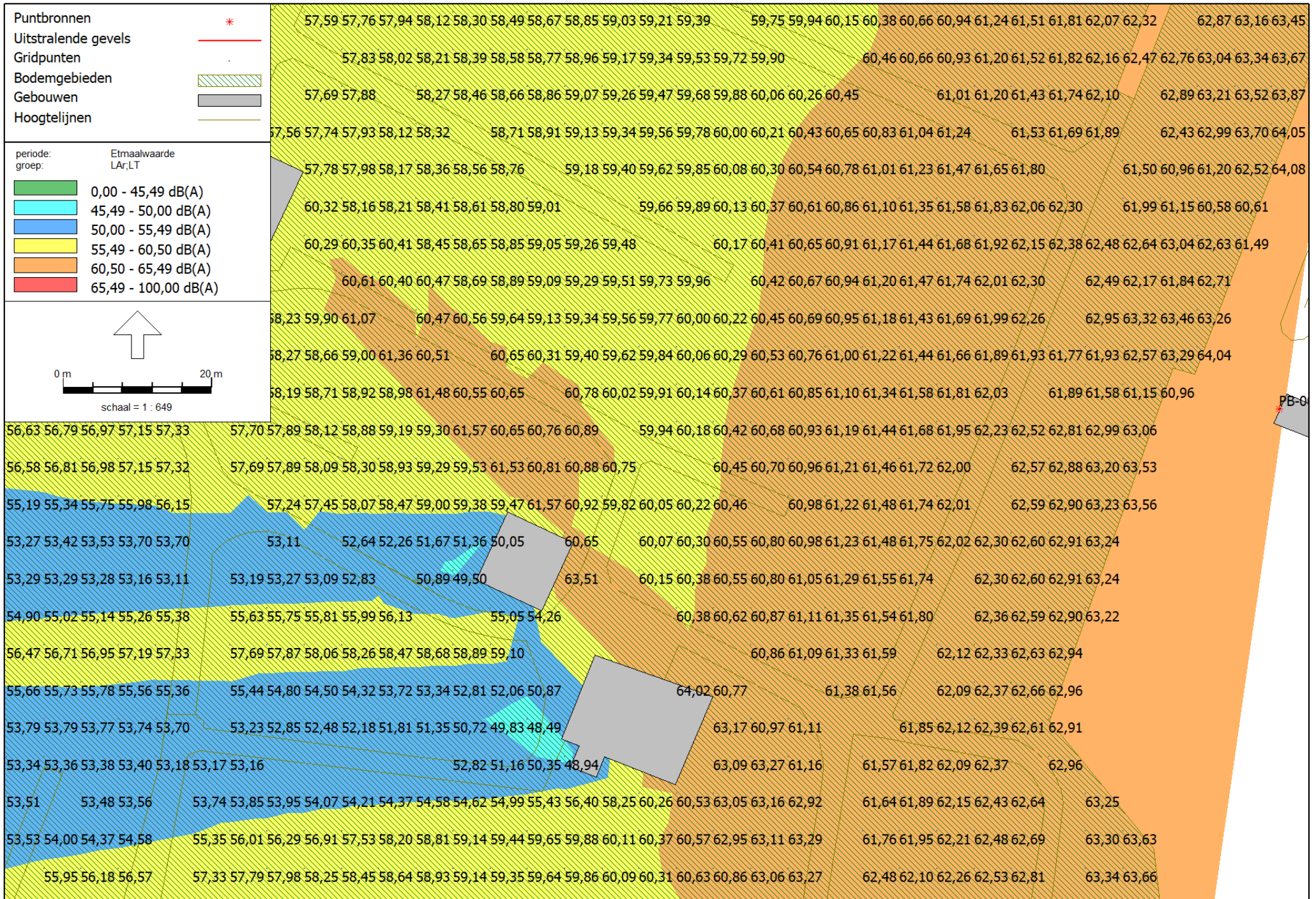



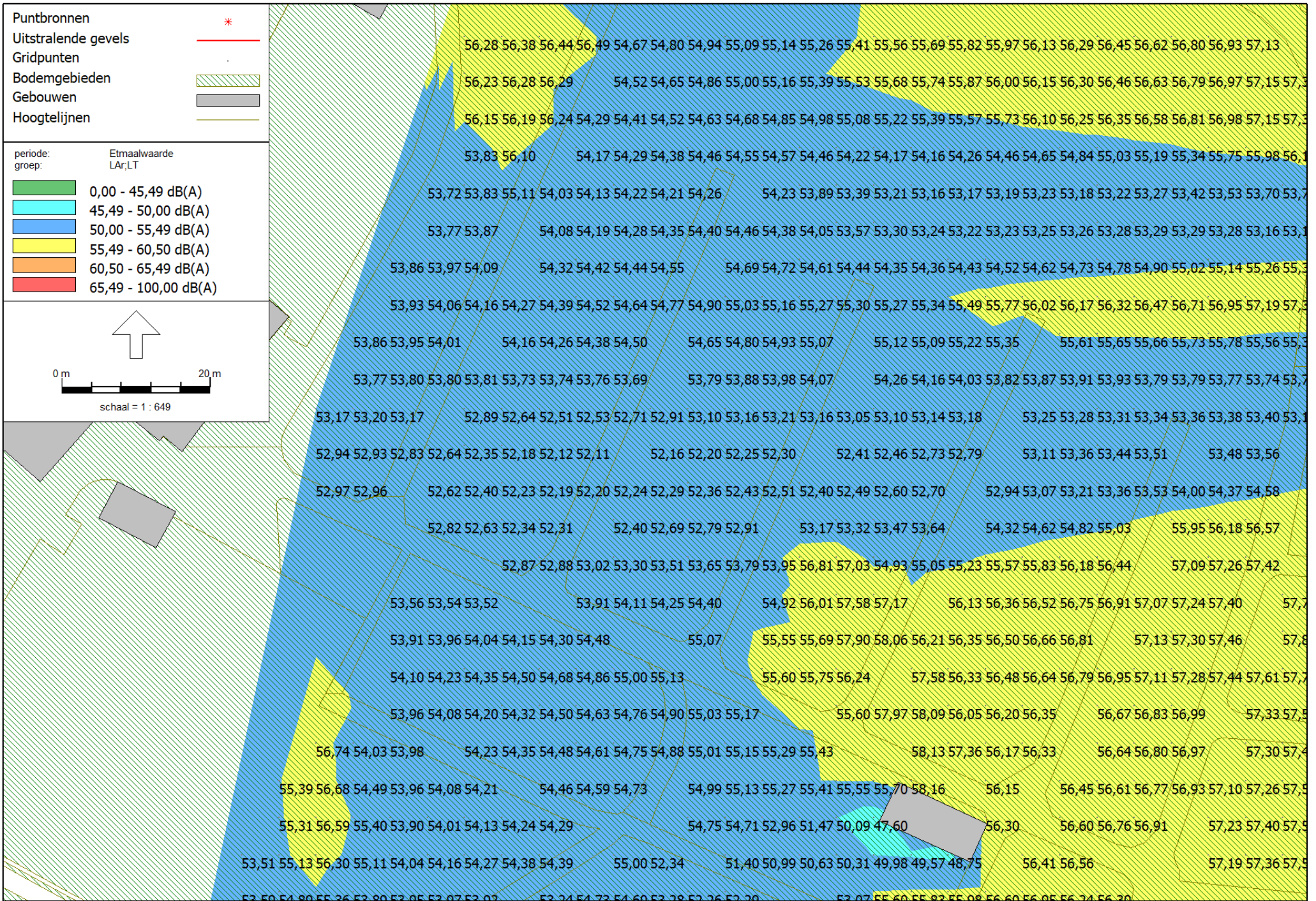







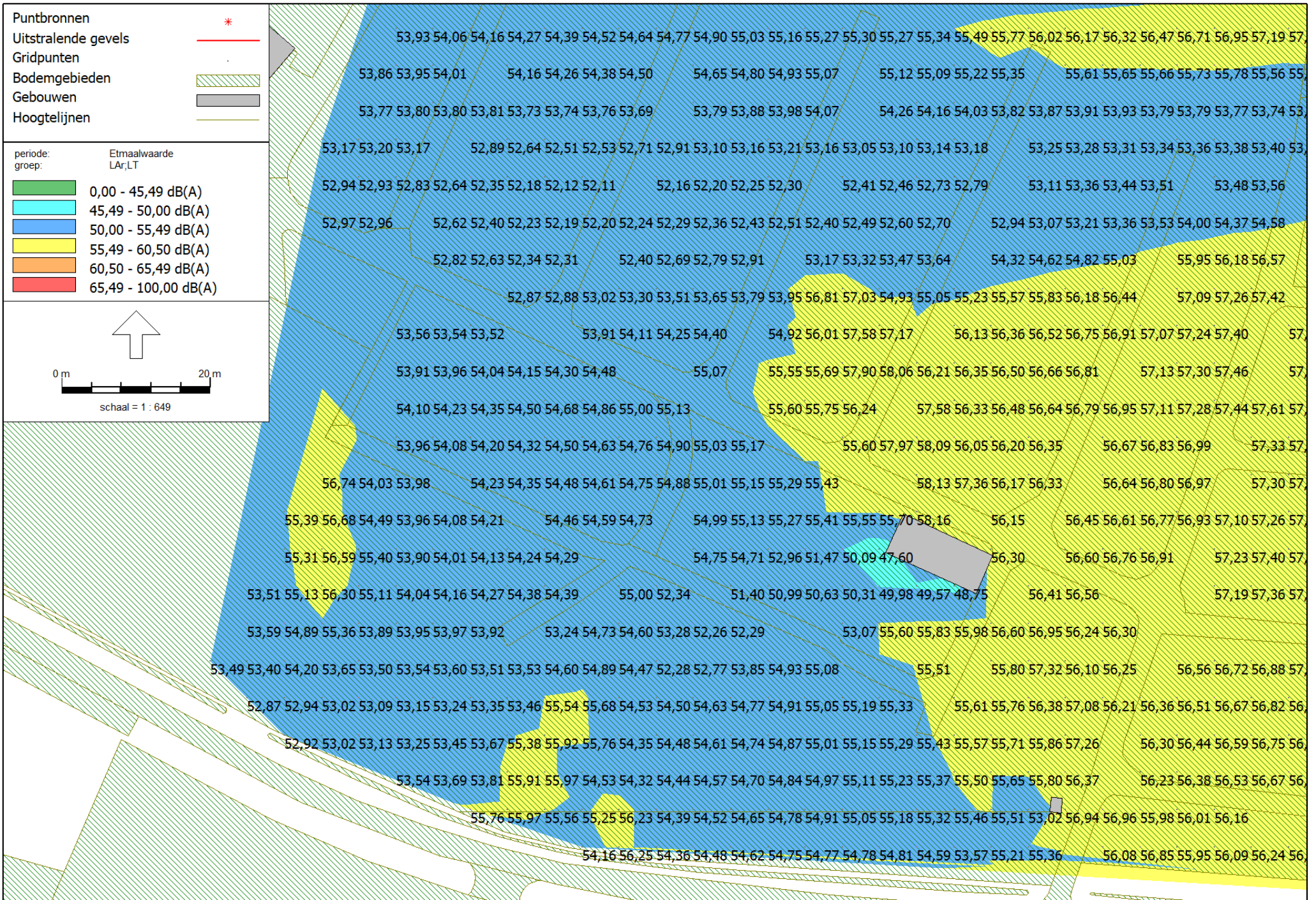



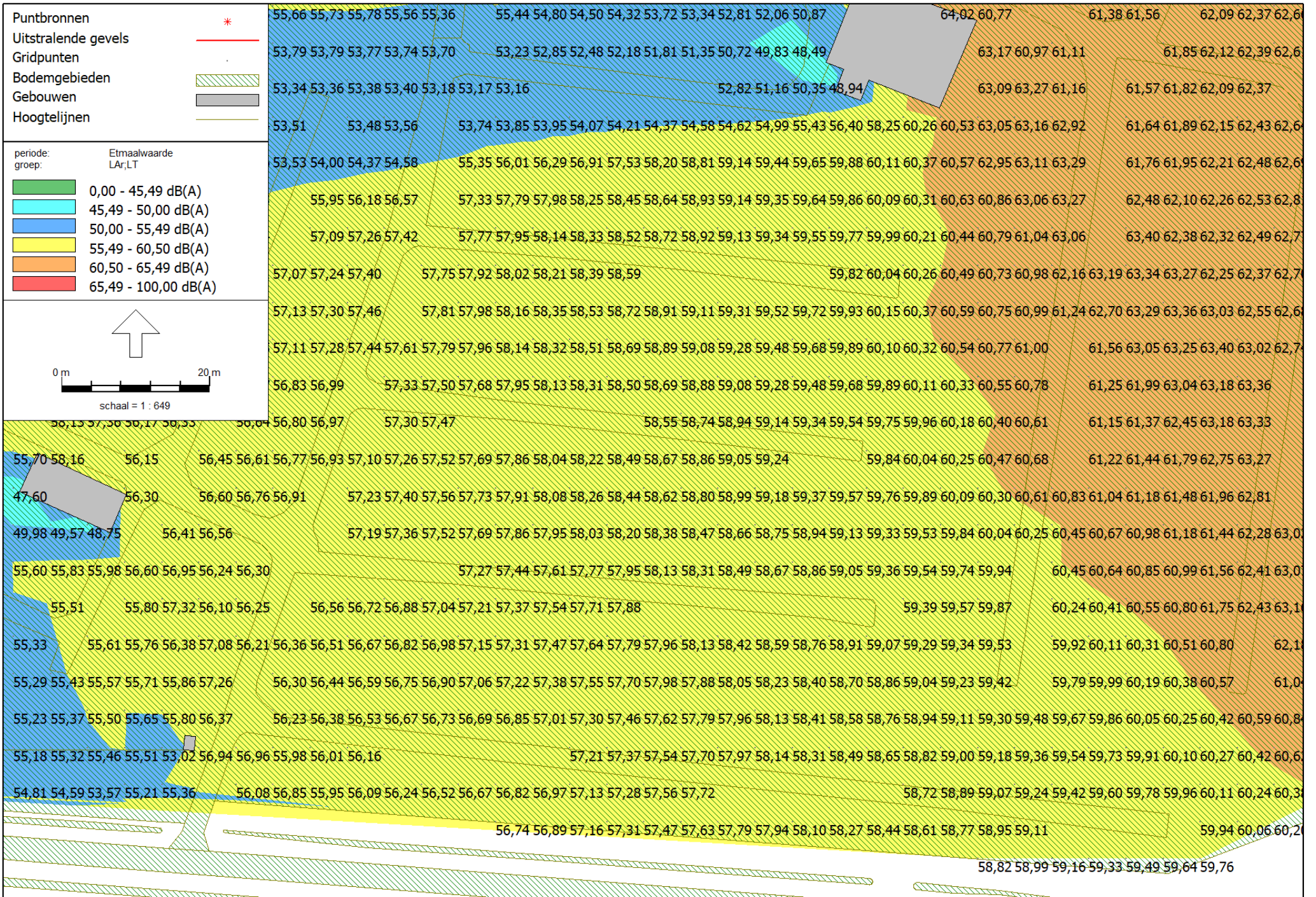







Rapport: Resultatentabel  
 Model: 220728-AO de Zonnebloem IBS  
 LAeq totaalresultaten voor toetspunten  
 Groep: verkeersaantrekkende werking  
 Groepsreductie: Nee

Naam									
Toetspunt	Omschrijving	X	Y	Hoogte	Dag	Avond	Nacht	Etmaal	
TP-0213_A	Recreatiepark Het Winkel	248004,16	441435,37	1,50	3,15	6,98	--	11,98	
TP-0212_A	Recreatiepark Het Winkel	248026,81	441428,39	1,50	3,74	7,57	--	12,57	
TP-0211_A	Recreatiepark Het Winkel	248017,75	441432,47	1,50	3,47	7,30	--	12,30	
TP-0210_A	Recreatiepark Het Winkel	248106,76	441382,01	1,50	4,61	8,44	--	13,44	
TP-0209_A	Recreatiepark Het Winkel	248117,34	441398,56	1,50	7,40	11,23	--	16,23	
TP-0208_A	Recreatiepark Het Winkel	248120,74	441406,47	1,50	7,35	11,18	--	16,18	
TP-0207_B	Maalderij 1 Winterswijk Brinkheurne	248644,48	441334,85	5,00	25,96	29,79	--	34,79	
TP-0207_A	Maalderij 1 Winterswijk Brinkheurne	248644,48	441334,85	1,50	24,16	27,99	--	32,99	
TP-0206_B	Maalderij 1 Winterswijk Brinkheurne	248634,80	441336,80	5,00	19,74	23,57	--	28,57	
TP-0206_A	Maalderij 1 Winterswijk Brinkheurne	248634,80	441336,80	1,50	18,01	21,84	--	26,84	
TP-0205_B	Maalderij 1 Winterswijk Brinkheurne	248634,77	441332,20	5,00	26,00	29,83	--	34,83	
TP-0205_A	Maalderij 1 Winterswijk Brinkheurne	248634,77	441332,20	1,50	24,46	28,29	--	33,29	
TP-0204_B	Maalderij 1 Winterswijk Brinkheurne	248638,08	441327,75	5,00	29,70	33,53	--	38,53	
TP-0204_A	Maalderij 1 Winterswijk Brinkheurne	248638,08	441327,75	1,50	29,20	33,03	--	38,03	
TP-0203_B	Maalderij 1 Winterswijk Brinkheurne	248644,21	441325,14	5,00	31,42	35,25	--	40,25	
TP-0203_A	Maalderij 1 Winterswijk Brinkheurne	248644,21	441325,14	1,50	31,22	35,05	--	40,05	
TP-0202_B	Maalderij 1 Winterswijk Brinkheurne	248649,71	441326,35	5,00	32,41	36,24	--	41,24	
TP-0202_A	Maalderij 1 Winterswijk Brinkheurne	248649,71	441326,35	1,50	32,21	36,04	--	41,04	
TP-0201_B	Maalderij 9 Winterswijk Brinkheurne	248624,85	441393,01	5,00	7,06	10,89	--	15,89	
TP-0201_A	Maalderij 9 Winterswijk Brinkheurne	248624,85	441393,01	1,50	10,56	14,39	--	19,39	
TP-0200_B	Maalderij 9 Winterswijk Brinkheurne	248626,03	441388,45	5,00	19,32	23,15	--	28,15	
TP-0200_A	Maalderij 9 Winterswijk Brinkheurne	248626,03	441388,45	1,50	17,22	21,05	--	26,05	
TP-0199_B	Maalderij 9 Winterswijk Brinkheurne	248630,57	441388,57	5,00	21,56	25,39	--	30,39	
TP-0199_A	Maalderij 9 Winterswijk Brinkheurne	248630,57	441388,57	1,50	19,41	23,24	--	28,24	
TP-0198_B	Maalderij 9 Winterswijk Brinkheurne	248637,29	441393,18	5,00	21,99	25,82	--	30,82	
TP-0198_A	Maalderij 9 Winterswijk Brinkheurne	248637,29	441393,18	1,50	19,88	23,71	--	28,71	
TP-0197_B	Maalderij 9 Winterswijk Brinkheurne	248635,33	441400,88	5,00	15,94	19,77	--	24,77	
TP-0197_A	Maalderij 9 Winterswijk Brinkheurne	248635,33	441400,88	1,50	14,27	18,10	--	23,10	
TP-0196_B	Maalderij 9 Winterswijk Brinkheurne	248628,93	441402,45	5,00	6,89	10,72	--	15,72	
TP-0196_A	Maalderij 9 Winterswijk Brinkheurne	248628,93	441402,45	1,50	9,46	13,29	--	18,29	
TP-0195_B	Maalderij 9 Winterswijk Brinkheurne	248628,02	441397,22	5,00	6,66	10,49	--	15,49	
TP-0195_A	Maalderij 9 Winterswijk Brinkheurne	248628,02	441397,22	1,50	7,86	11,69	--	16,69	
TP-0194_B	Maalderij 3 Winterswijk Brinkheurne	248591,45	441355,02	5,00	18,62	22,45	--	27,45	
TP-0194_A	Maalderij 3 Winterswijk Brinkheurne	248591,45	441355,02	1,50	16,57	20,40	--	25,40	
TP-0193_B	Maalderij 3 Winterswijk Brinkheurne	248594,58	441351,49	5,00	21,72	25,55	--	30,55	
TP-0193_A	Maalderij 3 Winterswijk Brinkheurne	248594,58	441351,49	1,50	19,37	23,20	--	28,20	
TP-0192_B	Maalderij 3 Winterswijk Brinkheurne	248599,23	441349,83	5,00	23,36	27,19	--	32,19	
TP-0192_A	Maalderij 3 Winterswijk Brinkheurne	248599,23	441349,83	1,50	20,84	24,67	--	29,67	
TP-0191_B	Maalderij 3 Winterswijk Brinkheurne	248603,38	441352,59	5,00	23,31	27,14	--	32,14	
TP-0191_A	Maalderij 3 Winterswijk Brinkheurne	248603,38	441352,59	1,50	21,14	24,97	--	29,97	
TP-0190_B	Maalderij 3 Winterswijk Brinkheurne	248604,08	441357,64	5,00	18,53	22,36	--	27,36	
TP-0190_A	Maalderij 3 Winterswijk Brinkheurne	248604,08	441357,64	1,50	16,86	20,69	--	25,69	
TP-0189_B	Maalderij 3 Winterswijk Brinkheurne	248598,65	441361,26	5,00	18,00	21,83	--	26,83	
TP-0189_A	Maalderij 3 Winterswijk Brinkheurne	248598,65	441361,26	1,50	16,49	20,32	--	25,32	
TP-0188_B	Maalderij 3 Winterswijk Brinkheurne	248593,05	441364,87	5,00	16,49	20,32	--	25,32	
TP-0188_A	Maalderij 3 Winterswijk Brinkheurne	248593,05	441364,87	1,50	15,31	19,14	--	24,14	
TP-0187_B	Maalderij 3 Winterswijk Brinkheurne	248589,71	441364,10	5,00	11,22	15,05	--	20,05	
TP-0187_A	Maalderij 3 Winterswijk Brinkheurne	248589,71	441364,10	1,50	10,01	13,84	--	18,84	
TP-0186_B	Maalderij 3 Winterswijk Brinkheurne	248590,26	441360,71	5,00	15,05	18,88	--	23,88	
TP-0186_A	Maalderij 3 Winterswijk Brinkheurne	248590,26	441360,71	1,50	13,50	17,33	--	22,33	
TP-0185_B	Maalderij 3 Winterswijk Brinkheurne	248590,97	441357,90	5,00	12,39	16,22	--	21,22	
TP-0185_A	Maalderij 3 Winterswijk Brinkheurne	248590,97	441357,90	1,50	10,87	14,70	--	19,70	
TP-0184_A	Kottenseweg 114b Winterswijk Brinkheurne	247839,51	441639,37	1,50	1,14	4,97	--	9,97	
TP-0183_A	Kottenseweg 114b Winterswijk Brinkheurne	247842,28	441642,56	1,50	-0,94	2,89	--	7,89	
TP-0182_A	Kottenseweg 114b Winterswijk Brinkheurne	247837,79	441646,95	1,50	-9,19	-5,36	--	-0,36	
TP-0181_A	Kottenseweg 114b Winterswijk Brinkheurne	247832,42	441646,18	1,50	-10,80	-6,97	--	-1,97	
TP-0180_A	Kottenseweg 114b Winterswijk Brinkheurne	247829,90	441645,15	1,50	-12,36	-8,53	--	-3,53	
TP-0179_A	Kottenseweg 114b Winterswijk Brinkheurne	247827,84	441646,95	1,50	-10,42	-6,59	--	-1,59	
TP-0178_A	Kottenseweg 114b Winterswijk Brinkheurne	247824,67	441649,14	1,50	-10,26	-6,43	--	-1,43	

Alle getoonde dB-waarden zijn A-gewogen

Rapport: Resultatentabel  
 Model: 220728-AO de Zonnebloem IBS  
 LAeq totaalresultaten voor toetspunten  
 Groep: verkeersaantrekkende werking  
 Groepsreductie: Nee

Naam	Omschrijving	X	Y	Hoogte	Dag	Avond	Nacht	Etmaal
TP-0177_A	Kottenseweg 114b Winterswijk Brinkheurne	247820,48	441645,16	1,50	-5,00	-1,17	--	3,83
TP-0176_A	Kottenseweg 114b Winterswijk Brinkheurne	247823,16	441640,04	1,50	1,89	5,72	--	10,72
TP-0175_A	Kottenseweg 114b Winterswijk Brinkheurne	247829,19	441640,94	1,50	-1,58	2,25	--	7,25
TP-0174_A	Kottenseweg 114b Winterswijk Brinkheurne	247834,20	441638,23	1,50	0,55	4,38	--	9,38
TP-0173_B	Maalderij 5 Winterswijk Brinkheurne	248611,08	441378,36	5,00	17,25	21,08	--	26,08
TP-0173_A	Maalderij 5 Winterswijk Brinkheurne	248611,08	441378,36	1,50	16,62	20,45	--	25,45
TP-0172_B	Maalderij 5 Winterswijk Brinkheurne	248607,29	441378,09	5,00	6,82	10,65	--	15,65
TP-0172_A	Maalderij 5 Winterswijk Brinkheurne	248607,29	441378,09	1,50	10,75	14,58	--	19,58
TP-0171_B	Maalderij 5 Winterswijk Brinkheurne	248607,36	441374,96	5,00	5,44	9,27	--	14,27
TP-0171_A	Maalderij 5 Winterswijk Brinkheurne	248607,36	441374,96	1,50	4,33	8,16	--	13,16
TP-0170_B	Maalderij 5 Winterswijk Brinkheurne	248607,20	441371,86	5,00	5,27	9,10	--	14,10
TP-0170_A	Maalderij 5 Winterswijk Brinkheurne	248607,20	441371,86	1,50	7,79	11,62	--	16,62
TP-0169_B	Maalderij 5 Winterswijk Brinkheurne	248617,06	441365,35	5,00	22,96	26,79	--	31,79
TP-0169_A	Maalderij 5 Winterswijk Brinkheurne	248617,06	441365,35	1,50	20,75	24,58	--	29,58
TP-0168_B	Maalderij 5 Winterswijk Brinkheurne	248610,83	441365,82	5,00	20,56	24,39	--	29,39
TP-0168_A	Maalderij 5 Winterswijk Brinkheurne	248610,83	441365,82	1,50	18,45	22,28	--	27,28
TP-0167_B	Maalderij 5 Winterswijk Brinkheurne	248612,27	441375,17	5,00	19,29	23,12	--	28,12
TP-0167_A	Maalderij 5 Winterswijk Brinkheurne	248612,27	441375,17	1,50	17,26	21,09	--	26,09
TP-0166_B	de Slingeweg 18 Winterswijk Brinkheurne	247777,06	441282,20	5,00	1,45	5,28	--	10,28
TP-0166_A	de Slingeweg 18 Winterswijk Brinkheurne	247777,06	441282,20	1,50	0,65	4,48	--	9,48
TP-0165_B	de Slingeweg 18 Winterswijk Brinkheurne	247780,36	441285,22	5,00	-12,28	-8,45	--	-3,45
TP-0165_A	de Slingeweg 18 Winterswijk Brinkheurne	247780,36	441285,22	1,50	-16,02	-12,19	--	-7,19
TP-0164_B	de Slingeweg 18 Winterswijk Brinkheurne	247784,37	441289,11	5,00	1,66	5,49	--	10,49
TP-0164_A	de Slingeweg 18 Winterswijk Brinkheurne	247784,37	441289,11	1,50	0,75	4,58	--	9,58
TP-0163_B	de Slingeweg 18 Winterswijk Brinkheurne	247776,73	441299,42	5,00	1,18	5,01	--	10,01
TP-0163_A	de Slingeweg 18 Winterswijk Brinkheurne	247776,73	441299,42	1,50	-0,73	3,10	--	8,10
TP-0162_B	de Slingeweg 18 Winterswijk Brinkheurne	247764,80	441301,96	5,00	-11,26	-7,43	--	-2,43
TP-0162_A	de Slingeweg 18 Winterswijk Brinkheurne	247764,80	441301,96	1,50	-9,26	-5,43	--	-0,43
TP-0161_B	de Slingeweg 18 Winterswijk Brinkheurne	247766,08	441297,21	5,00	-11,72	-7,89	--	-2,89
TP-0161_A	de Slingeweg 18 Winterswijk Brinkheurne	247766,08	441297,21	1,50	-15,16	-11,33	--	-6,33
TP-0160_B	de Slingeweg 18 Winterswijk Brinkheurne	247768,05	441294,14	5,00	-8,08	-4,25	--	0,75
TP-0160_A	de Slingeweg 18 Winterswijk Brinkheurne	247768,05	441294,14	1,50	-12,38	-8,55	--	-3,55
TP-0159_B	de Slingeweg 18 Winterswijk Brinkheurne	247769,65	441291,04	5,00	-11,18	-7,35	--	-2,35
TP-0159_A	de Slingeweg 18 Winterswijk Brinkheurne	247769,65	441291,04	1,50	-14,58	-10,75	--	-5,75
TP-0158_B	de Slingeweg 18 Winterswijk Brinkheurne	247769,97	441286,06	5,00	-1,78	2,05	--	7,05
TP-0158_A	de Slingeweg 18 Winterswijk Brinkheurne	247769,97	441286,06	1,50	-9,71	-5,88	--	-0,88
TP-0157_B	de Slingeweg 18 Winterswijk Brinkheurne	247771,39	441280,26	5,00	-7,58	-3,75	--	1,25
TP-0157_A	de Slingeweg 18 Winterswijk Brinkheurne	247771,39	441280,26	1,50	-7,14	-3,31	--	1,69
TP-0156_B	de Slingeweg 10 Winterswijk Brinkheurne	248259,98	441124,33	5,00	7,01	10,84	--	15,84
TP-0156_A	de Slingeweg 10 Winterswijk Brinkheurne	248259,98	441124,33	1,50	4,51	8,34	--	13,34
TP-0155_B	de Slingeweg 10 Winterswijk Brinkheurne	248263,87	441123,97	5,00	8,38	12,21	--	17,21
TP-0155_A	de Slingeweg 10 Winterswijk Brinkheurne	248263,87	441123,97	1,50	5,44	9,27	--	14,27
TP-0154_B	de Slingeweg 10 Winterswijk Brinkheurne	248275,03	441116,06	5,00	8,35	12,18	--	17,18
TP-0154_A	de Slingeweg 10 Winterswijk Brinkheurne	248275,03	441116,06	1,50	6,11	9,94	--	14,94
TP-0153_B	de Slingeweg 10 Winterswijk Brinkheurne	248286,93	441112,20	5,00	23,06	26,89	--	31,89
TP-0153_A	de Slingeweg 10 Winterswijk Brinkheurne	248286,93	441112,20	1,50	20,75	24,58	--	29,58
TP-0147_B	de Slingeweg 10 Winterswijk Brinkheurne	248274,41	441133,04	5,00	24,63	28,46	--	33,46
TP-0147_A	de Slingeweg 10 Winterswijk Brinkheurne	248274,41	441133,04	1,50	22,40	26,23	--	31,23
TP-0146_B	de Slingeweg 10 Winterswijk Brinkheurne	248263,17	441132,39	5,00	19,27	23,10	--	28,10
TP-0146_A	de Slingeweg 10 Winterswijk Brinkheurne	248263,17	441132,39	1,50	16,35	20,18	--	25,18
TP-0145_B	de Slingeweg 28 Winterswijk Brinkheurne	247805,35	441430,30	5,00	-10,37	-6,54	--	-1,54
TP-0145_A	de Slingeweg 28 Winterswijk Brinkheurne	247805,35	441430,30	1,50	-10,17	-6,34	--	-1,34
TP-0144_B	de Slingeweg 28 Winterswijk Brinkheurne	247808,66	441425,06	5,00	-7,07	-3,24	--	1,76
TP-0144_A	de Slingeweg 28 Winterswijk Brinkheurne	247808,66	441425,06	1,50	-7,17	-3,34	--	1,66
TP-0143_B	de Slingeweg 28 Winterswijk Brinkheurne	247814,97	441427,59	5,00	1,33	5,16	--	10,16
TP-0143_A	de Slingeweg 28 Winterswijk Brinkheurne	247814,97	441427,59	1,50	1,13	4,96	--	9,96
TP-0142_B	de Slingeweg 28 Winterswijk Brinkheurne	247816,01	441435,24	5,00	1,27	5,10	--	10,10
TP-0142_A	de Slingeweg 28 Winterswijk Brinkheurne	247816,01	441435,24	1,50	0,60	4,43	--	9,43
TP-0141_B	de Slingeweg 28 Winterswijk Brinkheurne	247810,31	441435,94	5,00	-11,50	-7,67	--	-2,67

Alle getoonde dB-waarden zijn A-gewogen

Rapport: Resultatentabel  
 Model: 220728-AO de Zonnebloem IBS  
 LAeq totaalresultaten voor toetspunten  
 Groep: verkeersaantrekkende werking  
 Groepsreductie: Nee

Naam	Omschrijving	X	Y	Hoogte	Dag	Avond	Nacht	Etmaal
TP-0141_A	de Slingeweg 28 Winterswijk Brinkheurne	247810,31	441435,94	1,50	-2,47	1,36	--	6,36
TP-0140_B	de Slingeweg 28 Winterswijk Brinkheurne	247807,00	441434,60	5,00	-9,38	-5,55	--	-0,55
TP-0140_A	de Slingeweg 28 Winterswijk Brinkheurne	247807,00	441434,60	1,50	-1,29	2,54	--	7,54
TP-0139_B	de Slingeweg 28 Winterswijk Brinkheurne	247804,34	441434,23	5,00	-11,22	-7,39	--	-2,39
TP-0139_A	de Slingeweg 28 Winterswijk Brinkheurne	247804,34	441434,23	1,50	-0,27	3,56	--	8,56
TP-0138_B	de Slingeweg 26 Winterswijk Brinkheurne	247693,45	441322,29	5,00	-7,99	-4,16	--	0,84
TP-0138_A	de Slingeweg 26 Winterswijk Brinkheurne	247693,45	441322,29	1,50	-8,85	-5,02	--	-0,02
TP-0137_B	de Slingeweg 26 Winterswijk Brinkheurne	247698,91	441323,69	5,00	0,14	3,97	--	8,97
TP-0137_A	de Slingeweg 26 Winterswijk Brinkheurne	247698,91	441323,69	1,50	-2,68	1,15	--	6,15
TP-0136_B	de Slingeweg 26 Winterswijk Brinkheurne	247704,30	441331,21	5,00	0,28	4,11	--	9,11
TP-0136_A	de Slingeweg 26 Winterswijk Brinkheurne	247704,30	441331,21	1,50	-5,66	-1,83	--	3,17
TP-0135_B	de Slingeweg 26 Winterswijk Brinkheurne	247702,11	441338,65	5,00	-0,87	2,96	--	7,96
TP-0135_A	de Slingeweg 26 Winterswijk Brinkheurne	247702,11	441338,65	1,50	-7,97	-4,14	--	0,86
TP-0134_B	de Slingeweg 26 Winterswijk Brinkheurne	247694,70	441336,01	5,00	-13,73	-9,90	--	-4,90
TP-0134_A	de Slingeweg 26 Winterswijk Brinkheurne	247694,70	441336,01	1,50	-15,67	-11,84	--	-6,84
TP-0133_B	de Slingeweg 26 Winterswijk Brinkheurne	247691,37	441327,42	5,00	-13,80	-9,97	--	-4,97
TP-0133_A	de Slingeweg 26 Winterswijk Brinkheurne	247691,37	441327,42	1,50	-15,85	-12,02	--	-7,02
TP-0132_B	de Slingeweg 1 Winterswijk Brinkheurne	248424,31	440976,48	5,00	11,58	15,41	--	20,41
TP-0132_A	de Slingeweg 1 Winterswijk Brinkheurne	248424,31	440976,48	1,50	11,94	15,77	--	20,77
TP-0131_B	de Slingeweg 1 Winterswijk Brinkheurne	248426,08	440970,73	5,00	4,81	8,64	--	13,64
TP-0131_A	de Slingeweg 1 Winterswijk Brinkheurne	248426,08	440970,73	1,50	6,81	10,64	--	15,64
TP-0130_B	de Slingeweg 1 Winterswijk Brinkheurne	248435,89	440971,48	5,00	7,70	11,53	--	16,53
TP-0130_A	de Slingeweg 1 Winterswijk Brinkheurne	248435,89	440971,48	1,50	6,08	9,91	--	14,91
TP-0129_B	de Slingeweg 1 Winterswijk Brinkheurne	248437,28	440983,57	5,00	12,94	16,77	--	21,77
TP-0129_A	de Slingeweg 1 Winterswijk Brinkheurne	248437,28	440983,57	1,50	13,54	17,37	--	22,37
TP-0128_B	de Slingeweg 1 Winterswijk Brinkheurne	248426,88	440986,90	5,00	14,76	18,59	--	23,59
TP-0128_A	de Slingeweg 1 Winterswijk Brinkheurne	248426,88	440986,90	1,50	14,73	18,56	--	23,56
TP-0127_B	de Slingeweg 1 Winterswijk Brinkheurne	248423,87	440980,29	5,00	2,05	5,88	--	10,88
TP-0127_A	de Slingeweg 1 Winterswijk Brinkheurne	248423,87	440980,29	1,50	6,95	10,78	--	15,78
TP-0126_B	Kottenseweg 101 Winterswijk Brinkheurne	248665,24	441458,78	5,00	9,94	13,77	--	18,77
TP-0126_A	Kottenseweg 101 Winterswijk Brinkheurne	248665,24	441458,78	1,50	7,92	11,75	--	16,75
TP-0125_B	Kottenseweg 101 Winterswijk Brinkheurne	248670,04	441453,73	5,00	14,59	18,42	--	23,42
TP-0125_A	Kottenseweg 101 Winterswijk Brinkheurne	248670,04	441453,73	1,50	12,94	16,77	--	21,77
TP-0124_B	Kottenseweg 101 Winterswijk Brinkheurne	248680,15	441458,94	5,00	14,45	18,28	--	23,28
TP-0124_A	Kottenseweg 101 Winterswijk Brinkheurne	248680,15	441458,94	1,50	13,44	17,27	--	22,27
TP-0123_B	Kottenseweg 101 Winterswijk Brinkheurne	248681,82	441470,19	5,00	-1,96	1,87	--	6,87
TP-0123_A	Kottenseweg 101 Winterswijk Brinkheurne	248681,82	441470,19	1,50	-2,52	1,31	--	6,31
TP-0122_B	Kottenseweg 101 Winterswijk Brinkheurne	248674,08	441468,30	5,00	-1,18	2,65	--	7,65
TP-0122_A	Kottenseweg 101 Winterswijk Brinkheurne	248674,08	441468,30	1,50	-2,83	1,00	--	6,00
TP-0121_B	Kottenseweg 101 Winterswijk Brinkheurne	248669,34	441464,51	5,00	-1,62	2,21	--	7,21
TP-0121_A	Kottenseweg 101 Winterswijk Brinkheurne	248669,34	441464,51	1,50	-2,70	1,13	--	6,13
TP-0120_B	Kottenseweg 101 Winterswijk Brinkheurne	248665,78	441462,72	5,00	5,31	9,14	--	14,14
TP-0120_A	Kottenseweg 101 Winterswijk Brinkheurne	248665,78	441462,72	1,50	0,98	4,81	--	9,81
TP-0119_B	de Slingeweg 2 Winterswijk Brinkheurne	248484,09	441255,34	5,00	25,76	29,59	--	34,59
TP-0119_A	de Slingeweg 2 Winterswijk Brinkheurne	248484,09	441255,34	1,50	24,16	27,99	--	32,99
TP-0118_B	de Slingeweg 2 Winterswijk Brinkheurne	248489,77	441259,08	5,00	27,79	31,62	--	36,62
TP-0118_A	de Slingeweg 2 Winterswijk Brinkheurne	248489,77	441259,08	1,50	26,24	30,07	--	35,07
TP-0117_B	de Slingeweg 2 Winterswijk Brinkheurne	248495,22	441268,36	5,00	24,98	28,81	--	33,81
TP-0117_A	de Slingeweg 2 Winterswijk Brinkheurne	248495,22	441268,36	1,50	21,92	25,75	--	30,75
TP-0116_B	de Slingeweg 2 Winterswijk Brinkheurne	248492,75	441275,43	5,00	19,91	23,74	--	28,74
TP-0116_A	de Slingeweg 2 Winterswijk Brinkheurne	248492,75	441275,43	1,50	15,40	19,23	--	24,23
TP-0115_B	de Slingeweg 2 Winterswijk Brinkheurne	248485,57	441274,46	5,00	8,29	12,12	--	17,12
TP-0115_A	de Slingeweg 2 Winterswijk Brinkheurne	248485,57	441274,46	1,50	5,61	9,44	--	14,44
TP-0114_B	de Slingeweg 2 Winterswijk Brinkheurne	248480,73	441272,34	5,00	8,49	12,32	--	17,32
TP-0114_A	de Slingeweg 2 Winterswijk Brinkheurne	248480,73	441272,34	1,50	5,75	9,58	--	14,58
TP-0113_B	de Slingeweg 2 Winterswijk Brinkheurne	248474,64	441268,48	5,00	16,30	20,13	--	25,13
TP-0113_A	de Slingeweg 2 Winterswijk Brinkheurne	248474,64	441268,48	1,50	14,91	18,74	--	23,74
TP-0112_B	de Slingeweg 2 Winterswijk Brinkheurne	248473,96	441261,45	5,00	20,29	24,12	--	29,12
TP-0112_A	de Slingeweg 2 Winterswijk Brinkheurne	248473,96	441261,45	1,50	17,62	21,45	--	26,45

Alle getoonde dB-waarden zijn A-gewogen



Rapport: Resultatentabel  
 Model: 220728-AO de Zonnebloem IBS  
 LAeq totaalresultaten voor toetspunten  
 Groep: verkeersaantrekkende werking  
 Groepsreductie: Nee

Naam									
Toetspunt	Omschrijving	X	Y	Hoogte	Dag	Avond	Nacht	Etmaal	
TP-0111_B	Meester Brouwerlaan 6a Winterswijk Brinkheurn	247655,00	440906,25	5,00	-12,71	-8,88	--	-3,88	
TP-0111_A	Meester Brouwerlaan 6a Winterswijk Brinkheurn	247655,00	440906,25	1,50	-5,03	-1,20	--	3,80	
TP-0110_B	Meester Brouwerlaan 6a Winterswijk Brinkheurn	247660,62	440909,64	5,00	-3,03	0,80	--	5,80	
TP-0110_A	Meester Brouwerlaan 6a Winterswijk Brinkheurn	247660,62	440909,64	1,50	-12,34	-8,51	--	-3,51	
TP-0109_B	Meester Brouwerlaan 6a Winterswijk Brinkheurn	247660,60	440916,24	5,00	-2,74	1,09	--	6,09	
TP-0109_A	Meester Brouwerlaan 6a Winterswijk Brinkheurn	247660,60	440916,24	1,50	-10,90	-7,07	--	-2,07	
TP-0108_B	de Slingeweg 4 Winterswijk Brinkheurne	248473,06	441254,43	5,00	20,95	24,78	--	29,78	
TP-0108_A	de Slingeweg 4 Winterswijk Brinkheurne	248473,06	441254,43	1,50	18,77	22,60	--	27,60	
TP-0107_B	de Slingeweg 4 Winterswijk Brinkheurne	248476,25	441248,05	5,00	29,24	33,07	--	38,07	
TP-0107_A	de Slingeweg 4 Winterswijk Brinkheurne	248476,25	441248,05	1,50	28,28	32,11	--	37,11	
TP-0106_B	de Slingeweg 4 Winterswijk Brinkheurne	248483,36	441248,35	5,00	30,67	34,50	--	39,50	
TP-0106_A	de Slingeweg 4 Winterswijk Brinkheurne	248483,36	441248,35	1,50	30,03	33,86	--	38,86	
TP-0105_B	de Slingeweg 4 Winterswijk Brinkheurne	248482,78	441253,19	5,00	25,37	29,20	--	34,20	
TP-0105_A	de Slingeweg 4 Winterswijk Brinkheurne	248482,78	441253,19	1,50	23,57	27,40	--	32,40	
TP-0104_B	Meester Brouwerlaan 6 Winterswijk Brinkheurne	247658,65	440919,04	5,00	-0,31	3,52	--	8,52	
TP-0104_A	Meester Brouwerlaan 6 Winterswijk Brinkheurne	247658,65	440919,04	1,50	-5,67	-1,84	--	3,16	
TP-0103_B	Meester Brouwerlaan 6 Winterswijk Brinkheurne	247656,48	440922,16	5,00	-1,64	2,19	--	7,19	
TP-0103_A	Meester Brouwerlaan 6 Winterswijk Brinkheurne	247656,48	440922,16	1,50	-1,93	1,90	--	6,90	
TP-0102_B	Meester Brouwerlaan 6 Winterswijk Brinkheurne	247649,94	440917,49	5,00	-15,05	-11,22	--	-6,22	
TP-0102_A	Meester Brouwerlaan 6 Winterswijk Brinkheurne	247649,94	440917,49	1,50	-15,71	-11,88	--	-6,88	
TP-0101_B	Meester Brouwerlaan 6 Winterswijk Brinkheurne	247649,38	440909,44	5,00	-15,46	-11,63	--	-6,63	
TP-0101_A	Meester Brouwerlaan 6 Winterswijk Brinkheurne	247649,38	440909,44	1,50	-16,39	-12,56	--	-7,56	
TP-0100_B	Kottenseweg 134 Winterswijk Brinkheurne	248679,80	441367,46	5,00	21,03	24,86	--	29,86	
TP-0100_A	Kottenseweg 134 Winterswijk Brinkheurne	248679,80	441367,46	1,50	12,79	16,62	--	21,62	
TP-0099_B	Kottenseweg 134 Winterswijk Brinkheurne	248676,25	441366,34	5,00	21,92	25,75	--	30,75	
TP-0099_A	Kottenseweg 134 Winterswijk Brinkheurne	248676,25	441366,34	1,50	16,10	19,93	--	24,93	
TP-0098_B	Kottenseweg 134 Winterswijk Brinkheurne	248677,12	441361,99	5,00	28,30	32,13	--	37,13	
TP-0098_A	Kottenseweg 134 Winterswijk Brinkheurne	248677,12	441361,99	1,50	26,63	30,46	--	35,46	
TP-0097_B	Kottenseweg 134 Winterswijk Brinkheurne	248682,29	441358,28	5,00	29,81	33,64	--	38,64	
TP-0097_A	Kottenseweg 134 Winterswijk Brinkheurne	248682,29	441358,28	1,50	28,82	32,65	--	37,65	
TP-0096_B	Kottenseweg 134 Winterswijk Brinkheurne	248687,89	441358,43	5,00	32,99	36,82	--	41,82	
TP-0096_A	Kottenseweg 134 Winterswijk Brinkheurne	248687,89	441358,43	1,50	32,64	36,47	--	41,47	
TP-0095_B	Kottenseweg 134 Winterswijk Brinkheurne	248694,42	441362,46	5,00	33,42	37,25	--	42,25	
TP-0095_A	Kottenseweg 134 Winterswijk Brinkheurne	248694,42	441362,46	1,50	33,21	37,04	--	42,04	
TP-0094_B	Kottenseweg 134 Winterswijk Brinkheurne	248696,09	441367,90	5,00	32,10	35,93	--	40,93	
TP-0094_A	Kottenseweg 134 Winterswijk Brinkheurne	248696,09	441367,90	1,50	31,88	35,71	--	40,71	
TP-0093_B	Kottenseweg 134 Winterswijk Brinkheurne	248698,27	441370,89	5,00	32,35	36,18	--	41,18	
TP-0093_A	Kottenseweg 134 Winterswijk Brinkheurne	248698,27	441370,89	1,50	32,19	36,02	--	41,02	
TP-0092_B	Kottenseweg 134 Winterswijk Brinkheurne	248696,67	441374,80	5,00	28,31	32,14	--	37,14	
TP-0092_A	Kottenseweg 134 Winterswijk Brinkheurne	248696,67	441374,80	1,50	27,49	31,32	--	36,32	
TP-0091_B	Kottenseweg 134 Winterswijk Brinkheurne	248691,45	441373,77	5,00	21,95	25,78	--	30,78	
TP-0091_A	Kottenseweg 134 Winterswijk Brinkheurne	248691,45	441373,77	1,50	16,54	20,37	--	25,37	
TP-0090_B	Kottenseweg 134 Winterswijk Brinkheurne	248686,16	441369,48	5,00	21,14	24,97	--	29,97	
TP-0090_A	Kottenseweg 134 Winterswijk Brinkheurne	248686,16	441369,48	1,50	14,81	18,64	--	23,64	
TP-0089_B	de Slingeweg 22 Winterswijk Brinkheurne	247752,91	441303,03	5,00	-10,50	-6,67	--	-1,67	
TP-0089_A	de Slingeweg 22 Winterswijk Brinkheurne	247752,91	441303,03	1,50	-13,93	-10,10	--	-5,10	
TP-0088_B	de Slingeweg 22 Winterswijk Brinkheurne	247750,97	441296,75	5,00	-12,13	-8,30	--	-3,30	
TP-0088_A	de Slingeweg 22 Winterswijk Brinkheurne	247750,97	441296,75	1,50	-5,85	-2,02	--	2,98	
TP-0087_B	de Slingeweg 22 Winterswijk Brinkheurne	247752,28	441290,50	5,00	-7,27	-3,44	--	1,56	
TP-0087_A	de Slingeweg 22 Winterswijk Brinkheurne	247752,28	441290,50	1,50	-7,76	-3,93	--	1,07	
TP-0086_B	de Slingeweg 22 Winterswijk Brinkheurne	247758,76	441294,30	5,00	-5,75	-1,92	--	3,08	
TP-0086_A	de Slingeweg 22 Winterswijk Brinkheurne	247758,76	441294,30	1,50	-11,65	-7,82	--	-2,82	
TP-0085_B	de Slingeweg 22 Winterswijk Brinkheurne	247757,68	441302,24	5,00	-5,81	-1,98	--	3,02	
TP-0084_B	de Slingeweg 8 Winterswijk Brinkheurne	248314,83	441077,68	5,00	9,96	13,79	--	18,79	
TP-0084_A	de Slingeweg 8 Winterswijk Brinkheurne	248314,83	441077,68	1,50	7,78	11,61	--	16,61	
TP-0083_B	de Slingeweg 8 Winterswijk Brinkheurne	248317,53	441074,76	5,00	10,60	14,43	--	19,43	
TP-0083_A	de Slingeweg 8 Winterswijk Brinkheurne	248317,53	441074,76	1,50	7,48	11,31	--	16,31	
TP-0082_B	de Slingeweg 8 Winterswijk Brinkheurne	248320,57	441071,55	5,00	8,94	12,77	--	17,77	
TP-0082_A	de Slingeweg 8 Winterswijk Brinkheurne	248320,57	441071,55	1,50	6,67	10,50	--	15,50	

Alle getoonde dB-waarden zijn A-gewogen

Rapport: Resultatentabel  
 Model: 220728-AO de Zonnebloem IBS  
 LAeq totaalresultaten voor toetspunten  
 Groep: verkeersaantrekkende werking  
 Groepsreductie: Nee

Naam	Omschrijving	X	Y	Hoogte	Dag	Avond	Nacht	Etmaal
TP-0081_B	de Slingeweg 8 Winterswijk Brinkheurne	248326,56	441074,98	5,00	23,96	27,79	--	32,79
TP-0081_A	de Slingeweg 8 Winterswijk Brinkheurne	248326,56	441074,98	1,50	21,94	25,77	--	30,77
TP-0080_B	de Slingeweg 8 Winterswijk Brinkheurne	248325,07	441081,71	5,00	28,20	32,03	--	37,03
TP-0080_A	de Slingeweg 8 Winterswijk Brinkheurne	248325,07	441081,71	1,50	26,29	30,12	--	35,12
TP-0079_B	de Slingeweg 8 Winterswijk Brinkheurne	248320,62	441081,75	5,00	23,11	26,94	--	31,94
TP-0079_A	de Slingeweg 8 Winterswijk Brinkheurne	248320,62	441081,75	1,50	19,93	23,76	--	28,76
TP-0078_B	de Slingeweg 8 Winterswijk Brinkheurne	248316,62	441081,83	5,00	27,32	31,15	--	36,15
TP-0078_A	de Slingeweg 8 Winterswijk Brinkheurne	248316,62	441081,83	1,50	24,86	28,69	--	33,69
TP-0077_B	de Slingeweg 8 Winterswijk Brinkheurne	248312,19	441081,35	5,00	21,10	24,93	--	29,93
TP-0077_A	de Slingeweg 8 Winterswijk Brinkheurne	248312,19	441081,35	1,50	19,62	23,45	--	28,45
TP-0076_B	de Slingeweg 11 Winterswijk Brinkheurne	247837,93	441185,83	5,00	-7,79	-3,96	--	1,04
TP-0076_A	de Slingeweg 11 Winterswijk Brinkheurne	247837,93	441185,83	1,50	-8,64	-4,81	--	0,19
TP-0075_B	de Slingeweg 11 Winterswijk Brinkheurne	247837,89	441182,89	5,00	-10,65	-6,82	--	-1,82
TP-0075_A	de Slingeweg 11 Winterswijk Brinkheurne	247837,89	441182,89	1,50	-12,94	-9,11	--	-4,11
TP-0074_B	de Slingeweg 11 Winterswijk Brinkheurne	247836,82	441179,31	5,00	-10,66	-6,83	--	-1,83
TP-0074_A	de Slingeweg 11 Winterswijk Brinkheurne	247836,82	441179,31	1,50	-13,06	-9,23	--	-4,23
TP-0073_B	de Slingeweg 11 Winterswijk Brinkheurne	247835,93	441175,22	5,00	-10,13	-6,30	--	-1,30
TP-0073_A	de Slingeweg 11 Winterswijk Brinkheurne	247835,93	441175,22	1,50	-12,11	-8,28	--	-3,28
TP-0072_B	de Slingeweg 11 Winterswijk Brinkheurne	247839,69	441171,74	5,00	-9,03	-5,20	--	-0,20
TP-0072_A	de Slingeweg 11 Winterswijk Brinkheurne	247839,69	441171,74	1,50	-10,43	-6,60	--	-1,60
TP-0071_B	de Slingeweg 11 Winterswijk Brinkheurne	247845,78	441173,34	5,00	2,60	6,43	--	11,43
TP-0071_A	de Slingeweg 11 Winterswijk Brinkheurne	247845,78	441173,34	1,50	1,55	5,38	--	10,38
TP-0070_B	de Slingeweg 11 Winterswijk Brinkheurne	247848,57	441178,74	5,00	2,45	6,28	--	11,28
TP-0070_A	de Slingeweg 11 Winterswijk Brinkheurne	247848,57	441178,74	1,50	-5,05	-1,22	--	3,78
TP-0069_B	de Slingeweg 11 Winterswijk Brinkheurne	247842,80	441183,24	5,00	2,49	6,32	--	11,32
TP-0069_A	de Slingeweg 11 Winterswijk Brinkheurne	247842,80	441183,24	1,50	2,45	6,28	--	11,28
TP-0068_B	Kottenseweg 95 Winterswijk Brinkheurne	248412,84	441649,46	5,00	5,50	9,33	--	14,33
TP-0068_A	Kottenseweg 95 Winterswijk Brinkheurne	248412,84	441649,46	1,50	5,15	8,98	--	13,98
TP-0067_B	Kottenseweg 95 Winterswijk Brinkheurne	248412,22	441652,90	5,00	-5,37	-1,54	--	3,46
TP-0067_A	Kottenseweg 95 Winterswijk Brinkheurne	248412,22	441652,90	1,50	-6,13	-2,30	--	2,70
TP-0066_B	Kottenseweg 95 Winterswijk Brinkheurne	248408,59	441654,07	5,00	-7,00	-3,17	--	1,83
TP-0066_A	Kottenseweg 95 Winterswijk Brinkheurne	248408,59	441654,07	1,50	-8,21	-4,38	--	0,62
TP-0065_B	Kottenseweg 95 Winterswijk Brinkheurne	248403,71	441646,67	5,00	-4,11	-0,28	--	4,72
TP-0065_A	Kottenseweg 95 Winterswijk Brinkheurne	248403,71	441646,67	1,50	-4,92	-1,09	--	3,91
TP-0064_B	Kottenseweg 95 Winterswijk Brinkheurne	248405,06	441637,29	5,00	6,50	10,33	--	15,33
TP-0064_A	Kottenseweg 95 Winterswijk Brinkheurne	248405,06	441637,29	1,50	5,86	9,69	--	14,69
TP-0063_B	Kottenseweg 95 Winterswijk Brinkheurne	248410,69	441641,30	5,00	6,49	10,32	--	15,32
TP-0063_A	Kottenseweg 95 Winterswijk Brinkheurne	248410,69	441641,30	1,50	5,97	9,80	--	14,80
TP-0062_B	Kottenseweg 114 Winterswijk Brinkheurne	247775,05	441654,76	5,00	-1,20	2,63	--	7,63
TP-0062_A	Kottenseweg 114 Winterswijk Brinkheurne	247775,05	441654,76	1,50	-3,15	0,68	--	5,68
TP-0061_B	Kottenseweg 114 Winterswijk Brinkheurne	247775,76	441664,80	5,00	-1,18	2,65	--	7,65
TP-0061_A	Kottenseweg 114 Winterswijk Brinkheurne	247775,76	441664,80	1,50	-3,07	0,76	--	5,76
TP-0060_B	Kottenseweg 114 Winterswijk Brinkheurne	247771,86	441669,01	5,00	-11,11	-7,28	--	-2,28
TP-0060_A	Kottenseweg 114 Winterswijk Brinkheurne	247771,86	441669,01	1,50	-11,40	-7,57	--	-2,57
TP-0059_B	Kottenseweg 114 Winterswijk Brinkheurne	247766,86	441666,12	5,00	-15,35	-11,52	--	-6,52
TP-0059_A	Kottenseweg 114 Winterswijk Brinkheurne	247766,86	441666,12	1,50	-16,75	-12,92	--	-7,92
TP-0058_B	Kottenseweg 114 Winterswijk Brinkheurne	247764,35	441656,36	5,00	-15,23	-11,40	--	-6,40
TP-0058_A	Kottenseweg 114 Winterswijk Brinkheurne	247764,35	441656,36	1,50	-16,58	-12,75	--	-7,75
TP-0057_B	Kottenseweg 114 Winterswijk Brinkheurne	247768,68	441648,99	5,00	-1,69	2,14	--	7,14
TP-0057_A	Kottenseweg 114 Winterswijk Brinkheurne	247768,68	441648,99	1,50	-4,23	-0,40	--	4,60
TP-0056_A	Kottenseweg 97 Winterswijk Brinkheurne	248692,62	441562,31	1,50	-3,18	0,65	--	5,65
TP-0055_A	Kottenseweg 97 Winterswijk Brinkheurne	248687,91	441554,63	1,50	-7,76	-3,93	--	1,07
TP-0054_A	Kottenseweg 97 Winterswijk Brinkheurne	248680,90	441548,96	1,50	-3,38	0,45	--	5,45
TP-0053_A	Kottenseweg 97 Winterswijk Brinkheurne	248683,87	441539,24	1,50	5,86	9,69	--	14,69
TP-0052_A	Kottenseweg 97 Winterswijk Brinkheurne	248693,54	441535,65	1,50	5,52	9,35	--	14,35
TP-0051_A	Kottenseweg 97 Winterswijk Brinkheurne	248692,70	441543,52	1,50	-7,77	-3,94	--	1,06
TP-0050_A	Kottenseweg 97 Winterswijk Brinkheurne	248691,77	441551,05	1,50	-5,53	-1,70	--	3,30
TP-0049_A	Kottenseweg 97 Winterswijk Brinkheurne	248698,27	441556,91	1,50	0,01	3,84	--	8,84
TP-0048_A	Kottenseweg 97 Winterswijk Brinkheurne	248698,25	441562,18	1,50	-7,04	-3,21	--	1,79

Alle getoonde dB-waarden zijn A-gewogen

Rapport: Resultatentabel  
 Model: 220728-AO de Zonnebloem IBS  
 L'Aeq totaalresultaten voor toetspunten  
 Groep: verkeersaantrekkende werking  
 Groepsreductie: Nee

Naam	Omschrijving	X	Y	Hoogte	Dag	Avond	Nacht	Etmaal
TP-0047_B	de Slingeweg 24 Winterswijk Brinkheurne	248037,42	441307,10	5,00	6,59	10,42	--	15,42
TP-0047_A	de Slingeweg 24 Winterswijk Brinkheurne	248037,42	441307,10	1,50	5,08	8,91	--	13,91
TP-0046_B	de Slingeweg 24 Winterswijk Brinkheurne	248031,96	441315,95	5,00	3,06	6,89	--	11,89
TP-0046_A	de Slingeweg 24 Winterswijk Brinkheurne	248031,96	441315,95	1,50	4,27	8,10	--	13,10
TP-0045_B	de Slingeweg 24 Winterswijk Brinkheurne	248021,67	441313,08	5,00	-9,51	-5,68	--	-0,68
TP-0045_A	de Slingeweg 24 Winterswijk Brinkheurne	248021,67	441313,08	1,50	-10,53	-6,70	--	-1,70
TP-0044_B	de Slingeweg 24 Winterswijk Brinkheurne	248021,25	441305,06	5,00	-7,71	-3,88	--	1,12
TP-0044_A	de Slingeweg 24 Winterswijk Brinkheurne	248021,25	441305,06	1,50	-8,72	-4,89	--	0,11
TP-0043_B	de Slingeweg 24 Winterswijk Brinkheurne	248022,46	441302,81	5,00	5,11	8,94	--	13,94
TP-0043_A	de Slingeweg 24 Winterswijk Brinkheurne	248022,46	441302,81	1,50	3,52	7,35	--	12,35
TP-0042_B	de Slingeweg 24 Winterswijk Brinkheurne	248030,02	441303,02	5,00	6,58	10,41	--	15,41
TP-0042_A	de Slingeweg 24 Winterswijk Brinkheurne	248030,02	441303,02	1,50	4,79	8,62	--	13,62
TP-0041_B	de Slingeweg 6 Winterswijk Brinkheurne	248319,62	441170,49	5,00	30,48	34,31	--	39,31
TP-0041_A	de Slingeweg 6 Winterswijk Brinkheurne	248319,62	441170,49	1,50	29,62	33,45	--	38,45
TP-0040_B	de Slingeweg 6 Winterswijk Brinkheurne	248327,77	441169,68	5,00	28,23	32,06	--	37,06
TP-0040_A	de Slingeweg 6 Winterswijk Brinkheurne	248327,77	441169,68	1,50	26,23	30,06	--	35,06
TP-0039_B	de Slingeweg 6 Winterswijk Brinkheurne	248331,45	441176,51	5,00	21,65	25,48	--	30,48
TP-0039_A	de Slingeweg 6 Winterswijk Brinkheurne	248331,45	441176,51	1,50	18,56	22,39	--	27,39
TP-0038_B	de Slingeweg 6 Winterswijk Brinkheurne	248328,45	441183,49	5,00	21,24	25,07	--	30,07
TP-0038_A	de Slingeweg 6 Winterswijk Brinkheurne	248328,45	441183,49	1,50	16,47	20,30	--	25,30
TP-0037_B	de Slingeweg 6 Winterswijk Brinkheurne	248320,39	441183,05	5,00	22,08	25,91	--	30,91
TP-0037_A	de Slingeweg 6 Winterswijk Brinkheurne	248320,39	441183,05	1,50	20,46	24,29	--	29,29
TP-0036_B	de Slingeweg 6 Winterswijk Brinkheurne	248315,67	441176,91	5,00	30,21	34,04	--	39,04
TP-0036_A	de Slingeweg 6 Winterswijk Brinkheurne	248315,67	441176,91	1,50	29,29	33,12	--	38,12
TP-0035_B	de Slingeweg 5-7 Winterswijk Brinkheurne	248464,07	441057,79	5,00	1,55	5,38	--	10,38
TP-0035_A	de Slingeweg 5-7 Winterswijk Brinkheurne	248464,07	441057,79	1,50	9,91	13,74	--	18,74
TP-0034_B	de Slingeweg 5-7 Winterswijk Brinkheurne	248471,98	441061,97	5,00	8,32	12,15	--	17,15
TP-0034_A	de Slingeweg 5-7 Winterswijk Brinkheurne	248471,98	441061,97	1,50	10,89	14,72	--	19,72
TP-0033_B	de Slingeweg 5-7 Winterswijk Brinkheurne	248463,51	441072,57	5,00	17,31	21,14	--	26,14
TP-0033_A	de Slingeweg 5-7 Winterswijk Brinkheurne	248463,51	441072,57	1,50	16,51	20,34	--	25,34
TP-0032_B	de Slingeweg 5-7 Winterswijk Brinkheurne	248449,79	441069,75	5,00	18,13	21,96	--	26,96
TP-0032_A	de Slingeweg 5-7 Winterswijk Brinkheurne	248449,79	441069,75	1,50	17,09	20,92	--	25,92
TP-0031_B	de Slingeweg 5-7 Winterswijk Brinkheurne	248452,60	441060,45	5,00	8,46	12,29	--	17,29
TP-0031_A	de Slingeweg 5-7 Winterswijk Brinkheurne	248452,60	441060,45	1,50	11,52	15,35	--	20,35
TP-0030_B	Kottenseweg 128-130 Winterswijk Brinkheurne	248628,86	441411,11	5,00	12,53	16,36	--	21,36
TP-0030_A	Kottenseweg 128-130 Winterswijk Brinkheurne	248628,86	441411,11	1,50	12,27	16,10	--	21,10
TP-0029_B	Kottenseweg 128-130 Winterswijk Brinkheurne	248632,03	441414,02	5,00	13,06	16,89	--	21,89
TP-0029_A	Kottenseweg 128-130 Winterswijk Brinkheurne	248632,03	441414,02	1,50	11,78	15,61	--	20,61
TP-0028_B	Kottenseweg 128-130 Winterswijk Brinkheurne	248637,11	441420,03	5,00	13,06	16,89	--	21,89
TP-0028_A	Kottenseweg 128-130 Winterswijk Brinkheurne	248637,11	441420,03	1,50	10,98	14,81	--	19,81
TP-0027_B	Kottenseweg 128-130 Winterswijk Brinkheurne	248636,01	441428,87	5,00	9,08	12,91	--	17,91
TP-0027_A	Kottenseweg 128-130 Winterswijk Brinkheurne	248636,01	441428,87	1,50	9,42	13,25	--	18,25
TP-0026_B	Kottenseweg 128-130 Winterswijk Brinkheurne	248629,85	441429,99	5,00	6,69	10,52	--	15,52
TP-0026_A	Kottenseweg 128-130 Winterswijk Brinkheurne	248629,85	441429,99	1,50	5,61	9,44	--	14,44
TP-0025_B	Kottenseweg 128-130 Winterswijk Brinkheurne	248628,48	441423,13	5,00	2,30	6,13	--	11,13
TP-0025_A	Kottenseweg 128-130 Winterswijk Brinkheurne	248628,48	441423,13	1,50	3,23	7,06	--	12,06
TP-0024_B	Kottenseweg 128-130 Winterswijk Brinkheurne	248623,81	441419,25	5,00	8,24	12,07	--	17,07
TP-0024_A	Kottenseweg 128-130 Winterswijk Brinkheurne	248623,81	441419,25	1,50	9,78	13,61	--	18,61
TP-0023_B	Kottenseweg 128-130 Winterswijk Brinkheurne	248624,40	441415,88	5,00	10,10	13,93	--	18,93
TP-0023_A	Kottenseweg 128-130 Winterswijk Brinkheurne	248624,40	441415,88	1,50	11,68	15,51	--	20,51
TP-0022_B	Meester Brouwerlaan 2-4 Winterswijk	248234,83	440996,94	5,00	-4,38	-0,55	--	4,45
TP-0022_A	Meester Brouwerlaan 2-4 Winterswijk	248234,83	440996,94	1,50	5,53	9,36	--	14,36
TP-0021_B	Meester Brouwerlaan 2-4 Winterswijk	248243,59	440988,07	5,00	-3,79	0,04	--	5,04
TP-0021_A	Meester Brouwerlaan 2-4 Winterswijk	248243,59	440988,07	1,50	1,48	5,31	--	10,31
TP-0020_B	Meester Brouwerlaan 2-4 Winterswijk	248249,84	440998,86	5,00	11,67	15,50	--	20,50
TP-0020_A	Meester Brouwerlaan 2-4 Winterswijk	248249,84	440998,86	1,50	9,86	13,69	--	18,69
TP-0019_B	Meester Brouwerlaan 2-4 Winterswijk	248241,08	441007,73	5,00	12,55	16,38	--	21,38
TP-0019_A	Meester Brouwerlaan 2-4 Winterswijk	248241,08	441007,73	1,50	10,88	14,71	--	19,71
TP-0018_B	de Slingeweg 9 Winterswijk Brinkheurne	247976,28	441075,62	5,00	-8,34	-4,51	--	0,49

Alle getoonde dB-waarden zijn A-gewogen



Rapport: Resultatentabel  
 Model: 220728-AO de Zonnebloem IBS  
 LAeq totaalresultaten voor toetspunten  
 Groep: verkeersaantrekkende werking  
 Groepsreductie: Nee

Naam					X	Y	Hoogte	Dag	Avond	Nacht	Etmaal
Toetspunt	Omschrijving										
TP-0018_A	de Slingeweg	9	Winterswijk	Brinkheurne	247976,28	441075,62	1,50	-9,81	-5,98	--	-0,98
TP-0017_B	de Slingeweg	9	Winterswijk	Brinkheurne	247974,26	441060,12	5,00	-8,09	-4,26	--	0,74
TP-0017_A	de Slingeweg	9	Winterswijk	Brinkheurne	247974,26	441060,12	1,50	-10,26	-6,43	--	-1,43
TP-0016_B	de Slingeweg	9	Winterswijk	Brinkheurne	247984,00	441062,45	5,00	5,17	9,00	--	14,00
TP-0016_A	de Slingeweg	9	Winterswijk	Brinkheurne	247984,00	441062,45	1,50	4,82	8,65	--	13,65
TP-0015_B	de Slingeweg	9	Winterswijk	Brinkheurne	247985,81	441070,02	5,00	-1,75	2,08	--	7,08
TP-0015_A	de Slingeweg	9	Winterswijk	Brinkheurne	247985,81	441070,02	1,50	-9,13	-5,30	--	-0,30
TP-0014_B	de Slingeweg	9	Winterswijk	Brinkheurne	247985,05	441073,34	5,00	-2,28	1,55	--	6,55
TP-0014_A	de Slingeweg	9	Winterswijk	Brinkheurne	247985,05	441073,34	1,50	-9,68	-5,85	--	-0,85
TP-0013_B	de Slingeweg	9	Winterswijk	Brinkheurne	247990,44	441072,61	5,00	-9,02	-5,19	--	-0,19
TP-0013_A	de Slingeweg	9	Winterswijk	Brinkheurne	247990,44	441072,61	1,50	-12,43	-8,60	--	-3,60
TP-0012_B	de Slingeweg	9	Winterswijk	Brinkheurne	247997,10	441073,45	5,00	5,56	9,39	--	14,39
TP-0012_A	de Slingeweg	9	Winterswijk	Brinkheurne	247997,10	441073,45	1,50	4,62	8,45	--	13,45
TP-0011_B	de Slingeweg	9	Winterswijk	Brinkheurne	247991,77	441082,22	5,00	5,51	9,34	--	14,34
TP-0011_A	de Slingeweg	9	Winterswijk	Brinkheurne	247991,77	441082,22	1,50	4,48	8,31	--	13,31
TP-0010_B	Kottenseweg	120-126	Winterswijk	Brinkheurne	248595,06	441404,57	5,00	16,25	20,08	--	25,08
TP-0010_A	Kottenseweg	120-126	Winterswijk	Brinkheurne	248595,06	441404,57	1,50	15,25	19,08	--	24,08
TP-0009_B	Kottenseweg	120-126	Winterswijk	Brinkheurne	248600,36	441404,08	5,00	16,14	19,97	--	24,97
TP-0009_A	Kottenseweg	120-126	Winterswijk	Brinkheurne	248600,36	441404,08	1,50	15,12	18,95	--	23,95
TP-0008_B	Kottenseweg	120-126	Winterswijk	Brinkheurne	248605,11	441404,30	5,00	15,67	19,50	--	24,50
TP-0008_A	Kottenseweg	120-126	Winterswijk	Brinkheurne	248605,11	441404,30	1,50	15,65	19,48	--	24,48
TP-0007_B	Kottenseweg	120-126	Winterswijk	Brinkheurne	248613,49	441409,05	5,00	13,93	17,76	--	22,76
TP-0007_A	Kottenseweg	120-126	Winterswijk	Brinkheurne	248613,49	441409,05	1,50	12,90	16,73	--	21,73
TP-0006_B	Kottenseweg	120-126	Winterswijk	Brinkheurne	248618,89	441416,26	5,00	12,76	16,59	--	21,59
TP-0006_A	Kottenseweg	120-126	Winterswijk	Brinkheurne	248618,89	441416,26	1,50	11,73	15,56	--	20,56
TP-0005_B	Kottenseweg	120-126	Winterswijk	Brinkheurne	248621,44	441423,87	5,00	9,88	13,71	--	18,71
TP-0005_A	Kottenseweg	120-126	Winterswijk	Brinkheurne	248621,44	441423,87	1,50	6,72	10,55	--	15,55
TP-0004_B	Kottenseweg	120-126	Winterswijk	Brinkheurne	248626,39	441430,40	5,00	7,88	11,71	--	16,71
TP-0004_A	Kottenseweg	120-126	Winterswijk	Brinkheurne	248626,39	441430,40	1,50	4,30	8,13	--	13,13
TP-0003_B	Kottenseweg	120-126	Winterswijk	Brinkheurne	248625,53	441436,96	5,00	9,16	12,99	--	17,99
TP-0003_A	Kottenseweg	120-126	Winterswijk	Brinkheurne	248625,53	441436,96	1,50	8,16	11,99	--	16,99
TP-0002_B	Kottenseweg	120-126	Winterswijk	Brinkheurne	248619,25	441440,75	5,00	5,58	9,41	--	14,41
TP-0002_A	Kottenseweg	120-126	Winterswijk	Brinkheurne	248619,25	441440,75	1,50	1,50	5,33	--	10,33
TP-0001_B	Kottenseweg	120-126	Winterswijk	Brinkheurne	248604,10	441424,87	5,00	7,97	11,80	--	16,80
TP-0001_A	Kottenseweg	120-126	Winterswijk	Brinkheurne	248604,10	441424,87	1,50	8,18	12,01	--	17,01

Alle getoonde dB-waarden zijn A-gewogen



Rapport: Resultatentabel  
 Model: 220728-AO de Zonnebloem IBS  
 LAeq totaalresultaten voor toetspunten  
 Groep: verkeersaantrekkende werking  
 Groepsreductie: Nee

Naam									
Toetspunt	Omschrijving	X	Y	Hoogte	Dag	Avond	Nacht	Etmaal	
TP-0213_A	Recreatiepark Het Winkel	248004,16	441435,37	1,50	3,15	6,98	--	11,98	
TP-0212_A	Recreatiepark Het Winkel	248026,81	441428,39	1,50	3,74	7,57	--	12,57	
TP-0211_A	Recreatiepark Het Winkel	248017,75	441432,47	1,50	3,47	7,30	--	12,30	
TP-0210_A	Recreatiepark Het Winkel	248106,76	441382,01	1,50	4,61	8,44	--	13,44	
TP-0209_A	Recreatiepark Het Winkel	248117,34	441398,56	1,50	7,40	11,23	--	16,23	
TP-0208_A	Recreatiepark Het Winkel	248120,74	441406,47	1,50	7,35	11,18	--	16,18	
TP-0207_B	Maalderij 1 Winterswijk Brinkheurne	248644,48	441334,85	5,00	25,96	29,79	--	34,79	
TP-0207_A	Maalderij 1 Winterswijk Brinkheurne	248644,48	441334,85	1,50	24,16	27,99	--	32,99	
TP-0206_B	Maalderij 1 Winterswijk Brinkheurne	248634,80	441336,80	5,00	19,74	23,57	--	28,57	
TP-0206_A	Maalderij 1 Winterswijk Brinkheurne	248634,80	441336,80	1,50	18,01	21,84	--	26,84	
TP-0205_B	Maalderij 1 Winterswijk Brinkheurne	248634,77	441332,20	5,00	26,00	29,83	--	34,83	
TP-0205_A	Maalderij 1 Winterswijk Brinkheurne	248634,77	441332,20	1,50	24,46	28,29	--	33,29	
TP-0204_B	Maalderij 1 Winterswijk Brinkheurne	248638,08	441327,75	5,00	29,70	33,53	--	38,53	
TP-0204_A	Maalderij 1 Winterswijk Brinkheurne	248638,08	441327,75	1,50	29,20	33,03	--	38,03	
TP-0203_B	Maalderij 1 Winterswijk Brinkheurne	248644,21	441325,14	5,00	31,42	35,25	--	40,25	
TP-0203_A	Maalderij 1 Winterswijk Brinkheurne	248644,21	441325,14	1,50	31,22	35,05	--	40,05	
TP-0202_B	Maalderij 1 Winterswijk Brinkheurne	248649,71	441326,35	5,00	32,41	36,24	--	41,24	
TP-0202_A	Maalderij 1 Winterswijk Brinkheurne	248649,71	441326,35	1,50	32,21	36,04	--	41,04	
TP-0201_B	Maalderij 9 Winterswijk Brinkheurne	248624,85	441393,01	5,00	7,06	10,89	--	15,89	
TP-0201_A	Maalderij 9 Winterswijk Brinkheurne	248624,85	441393,01	1,50	10,56	14,39	--	19,39	
TP-0200_B	Maalderij 9 Winterswijk Brinkheurne	248626,03	441388,45	5,00	19,32	23,15	--	28,15	
TP-0200_A	Maalderij 9 Winterswijk Brinkheurne	248626,03	441388,45	1,50	17,22	21,05	--	26,05	
TP-0199_B	Maalderij 9 Winterswijk Brinkheurne	248630,57	441388,57	5,00	21,56	25,39	--	30,39	
TP-0199_A	Maalderij 9 Winterswijk Brinkheurne	248630,57	441388,57	1,50	19,41	23,24	--	28,24	
TP-0198_B	Maalderij 9 Winterswijk Brinkheurne	248637,29	441393,18	5,00	21,99	25,82	--	30,82	
TP-0198_A	Maalderij 9 Winterswijk Brinkheurne	248637,29	441393,18	1,50	19,88	23,71	--	28,71	
TP-0197_B	Maalderij 9 Winterswijk Brinkheurne	248635,33	441400,88	5,00	15,94	19,77	--	24,77	
TP-0197_A	Maalderij 9 Winterswijk Brinkheurne	248635,33	441400,88	1,50	14,27	18,10	--	23,10	
TP-0196_B	Maalderij 9 Winterswijk Brinkheurne	248628,93	441402,45	5,00	6,89	10,72	--	15,72	
TP-0196_A	Maalderij 9 Winterswijk Brinkheurne	248628,93	441402,45	1,50	9,46	13,29	--	18,29	
TP-0195_B	Maalderij 9 Winterswijk Brinkheurne	248628,02	441397,22	5,00	6,66	10,49	--	15,49	
TP-0195_A	Maalderij 9 Winterswijk Brinkheurne	248628,02	441397,22	1,50	7,86	11,69	--	16,69	
TP-0194_B	Maalderij 3 Winterswijk Brinkheurne	248591,45	441355,02	5,00	18,62	22,45	--	27,45	
TP-0194_A	Maalderij 3 Winterswijk Brinkheurne	248591,45	441355,02	1,50	16,57	20,40	--	25,40	
TP-0193_B	Maalderij 3 Winterswijk Brinkheurne	248594,58	441351,49	5,00	21,72	25,55	--	30,55	
TP-0193_A	Maalderij 3 Winterswijk Brinkheurne	248594,58	441351,49	1,50	19,37	23,20	--	28,20	
TP-0192_B	Maalderij 3 Winterswijk Brinkheurne	248599,23	441349,83	5,00	23,36	27,19	--	32,19	
TP-0192_A	Maalderij 3 Winterswijk Brinkheurne	248599,23	441349,83	1,50	20,84	24,67	--	29,67	
TP-0191_B	Maalderij 3 Winterswijk Brinkheurne	248603,38	441352,59	5,00	23,31	27,14	--	32,14	
TP-0191_A	Maalderij 3 Winterswijk Brinkheurne	248603,38	441352,59	1,50	21,14	24,97	--	29,97	
TP-0190_B	Maalderij 3 Winterswijk Brinkheurne	248604,08	441357,64	5,00	18,53	22,36	--	27,36	
TP-0190_A	Maalderij 3 Winterswijk Brinkheurne	248604,08	441357,64	1,50	16,86	20,69	--	25,69	
TP-0189_B	Maalderij 3 Winterswijk Brinkheurne	248598,65	441361,26	5,00	18,00	21,83	--	26,83	
TP-0189_A	Maalderij 3 Winterswijk Brinkheurne	248598,65	441361,26	1,50	16,49	20,32	--	25,32	
TP-0188_B	Maalderij 3 Winterswijk Brinkheurne	248593,05	441364,87	5,00	16,49	20,32	--	25,32	
TP-0188_A	Maalderij 3 Winterswijk Brinkheurne	248593,05	441364,87	1,50	15,31	19,14	--	24,14	
TP-0187_B	Maalderij 3 Winterswijk Brinkheurne	248589,71	441364,10	5,00	11,22	15,05	--	20,05	
TP-0187_A	Maalderij 3 Winterswijk Brinkheurne	248589,71	441364,10	1,50	10,01	13,84	--	18,84	
TP-0186_B	Maalderij 3 Winterswijk Brinkheurne	248590,26	441360,71	5,00	15,05	18,88	--	23,88	
TP-0186_A	Maalderij 3 Winterswijk Brinkheurne	248590,26	441360,71	1,50	13,50	17,33	--	22,33	
TP-0185_B	Maalderij 3 Winterswijk Brinkheurne	248590,97	441357,90	5,00	12,39	16,22	--	21,22	
TP-0185_A	Maalderij 3 Winterswijk Brinkheurne	248590,97	441357,90	1,50	10,87	14,70	--	19,70	
TP-0184_A	Kottenseweg 114b Winterswijk Brinkheurne	247839,51	441639,37	1,50	1,14	4,97	--	9,97	
TP-0183_A	Kottenseweg 114b Winterswijk Brinkheurne	247842,28	441642,56	1,50	-0,94	2,89	--	7,89	
TP-0182_A	Kottenseweg 114b Winterswijk Brinkheurne	247837,79	441646,95	1,50	-9,19	-5,36	--	-0,36	
TP-0181_A	Kottenseweg 114b Winterswijk Brinkheurne	247832,42	441646,18	1,50	-10,80	-6,97	--	-1,97	
TP-0180_A	Kottenseweg 114b Winterswijk Brinkheurne	247829,90	441645,15	1,50	-12,36	-8,53	--	-3,53	
TP-0179_A	Kottenseweg 114b Winterswijk Brinkheurne	247827,84	441646,95	1,50	-10,42	-6,59	--	-1,59	
TP-0178_A	Kottenseweg 114b Winterswijk Brinkheurne	247824,67	441649,14	1,50	-10,26	-6,43	--	-1,43	

Alle getoonde dB-waarden zijn A-gewogen



Rapport: Resultatentabel  
 Model: 220728-AO de Zonnebloem IBS  
 LAeq totaalresultaten voor toetspunten  
 Groep: verkeersaantrekkende werking  
 Groepsreductie: Nee

Naam	Omschrijving	X	Y	Hoogte	Dag	Avond	Nacht	Etmaal
TP-0177_A	Kottenseweg 114b Winterswijk Brinkheurne	247820,48	441645,16	1,50	-5,00	-1,17	--	3,83
TP-0176_A	Kottenseweg 114b Winterswijk Brinkheurne	247823,16	441640,04	1,50	1,89	5,72	--	10,72
TP-0175_A	Kottenseweg 114b Winterswijk Brinkheurne	247829,19	441640,94	1,50	-1,58	2,25	--	7,25
TP-0174_A	Kottenseweg 114b Winterswijk Brinkheurne	247834,20	441638,23	1,50	0,55	4,38	--	9,38
TP-0173_B	Maalderij 5 Winterswijk Brinkheurne	248611,08	441378,36	5,00	17,25	21,08	--	26,08
TP-0173_A	Maalderij 5 Winterswijk Brinkheurne	248611,08	441378,36	1,50	16,62	20,45	--	25,45
TP-0172_B	Maalderij 5 Winterswijk Brinkheurne	248607,29	441378,09	5,00	6,82	10,65	--	15,65
TP-0172_A	Maalderij 5 Winterswijk Brinkheurne	248607,29	441378,09	1,50	10,75	14,58	--	19,58
TP-0171_B	Maalderij 5 Winterswijk Brinkheurne	248607,36	441374,96	5,00	5,44	9,27	--	14,27
TP-0171_A	Maalderij 5 Winterswijk Brinkheurne	248607,36	441374,96	1,50	4,33	8,16	--	13,16
TP-0170_B	Maalderij 5 Winterswijk Brinkheurne	248607,20	441371,86	5,00	5,27	9,10	--	14,10
TP-0170_A	Maalderij 5 Winterswijk Brinkheurne	248607,20	441371,86	1,50	7,79	11,62	--	16,62
TP-0169_B	Maalderij 5 Winterswijk Brinkheurne	248617,06	441365,35	5,00	22,96	26,79	--	31,79
TP-0169_A	Maalderij 5 Winterswijk Brinkheurne	248617,06	441365,35	1,50	20,75	24,58	--	29,58
TP-0168_B	Maalderij 5 Winterswijk Brinkheurne	248610,83	441365,82	5,00	20,56	24,39	--	29,39
TP-0168_A	Maalderij 5 Winterswijk Brinkheurne	248610,83	441365,82	1,50	18,45	22,28	--	27,28
TP-0167_B	Maalderij 5 Winterswijk Brinkheurne	248612,27	441375,17	5,00	19,29	23,12	--	28,12
TP-0167_A	Maalderij 5 Winterswijk Brinkheurne	248612,27	441375,17	1,50	17,26	21,09	--	26,09
TP-0166_B	de Slingeweg 18 Winterswijk Brinkheurne	247777,06	441282,20	5,00	1,45	5,28	--	10,28
TP-0166_A	de Slingeweg 18 Winterswijk Brinkheurne	247777,06	441282,20	1,50	0,65	4,48	--	9,48
TP-0165_B	de Slingeweg 18 Winterswijk Brinkheurne	247780,36	441285,22	5,00	-12,28	-8,45	--	-3,45
TP-0165_A	de Slingeweg 18 Winterswijk Brinkheurne	247780,36	441285,22	1,50	-16,02	-12,19	--	-7,19
TP-0164_B	de Slingeweg 18 Winterswijk Brinkheurne	247784,37	441289,11	5,00	1,66	5,49	--	10,49
TP-0164_A	de Slingeweg 18 Winterswijk Brinkheurne	247784,37	441289,11	1,50	0,75	4,58	--	9,58
TP-0163_B	de Slingeweg 18 Winterswijk Brinkheurne	247776,73	441299,42	5,00	1,18	5,01	--	10,01
TP-0163_A	de Slingeweg 18 Winterswijk Brinkheurne	247776,73	441299,42	1,50	-0,73	3,10	--	8,10
TP-0162_B	de Slingeweg 18 Winterswijk Brinkheurne	247764,80	441301,96	5,00	-11,26	-7,43	--	-2,43
TP-0162_A	de Slingeweg 18 Winterswijk Brinkheurne	247764,80	441301,96	1,50	-9,26	-5,43	--	-0,43
TP-0161_B	de Slingeweg 18 Winterswijk Brinkheurne	247766,08	441297,21	5,00	-11,72	-7,89	--	-2,89
TP-0161_A	de Slingeweg 18 Winterswijk Brinkheurne	247766,08	441297,21	1,50	-15,16	-11,33	--	-6,33
TP-0160_B	de Slingeweg 18 Winterswijk Brinkheurne	247768,05	441294,14	5,00	-8,08	-4,25	--	0,75
TP-0160_A	de Slingeweg 18 Winterswijk Brinkheurne	247768,05	441294,14	1,50	-12,38	-8,55	--	-3,55
TP-0159_B	de Slingeweg 18 Winterswijk Brinkheurne	247769,65	441291,04	5,00	-11,18	-7,35	--	-2,35
TP-0159_A	de Slingeweg 18 Winterswijk Brinkheurne	247769,65	441291,04	1,50	-14,58	-10,75	--	-5,75
TP-0158_B	de Slingeweg 18 Winterswijk Brinkheurne	247769,97	441286,06	5,00	-1,78	2,05	--	7,05
TP-0158_A	de Slingeweg 18 Winterswijk Brinkheurne	247769,97	441286,06	1,50	-9,71	-5,88	--	-0,88
TP-0157_B	de Slingeweg 18 Winterswijk Brinkheurne	247771,39	441280,26	5,00	-7,58	-3,75	--	1,25
TP-0157_A	de Slingeweg 18 Winterswijk Brinkheurne	247771,39	441280,26	1,50	-7,14	-3,31	--	1,69
TP-0156_B	de Slingeweg 10 Winterswijk Brinkheurne	248259,98	441124,33	5,00	7,01	10,84	--	15,84
TP-0156_A	de Slingeweg 10 Winterswijk Brinkheurne	248259,98	441124,33	1,50	4,51	8,34	--	13,34
TP-0155_B	de Slingeweg 10 Winterswijk Brinkheurne	248263,87	441123,97	5,00	8,38	12,21	--	17,21
TP-0155_A	de Slingeweg 10 Winterswijk Brinkheurne	248263,87	441123,97	1,50	5,44	9,27	--	14,27
TP-0154_B	de Slingeweg 10 Winterswijk Brinkheurne	248275,03	441116,06	5,00	8,35	12,18	--	17,18
TP-0154_A	de Slingeweg 10 Winterswijk Brinkheurne	248275,03	441116,06	1,50	6,11	9,94	--	14,94
TP-0153_B	de Slingeweg 10 Winterswijk Brinkheurne	248286,93	441112,20	5,00	23,06	26,89	--	31,89
TP-0153_A	de Slingeweg 10 Winterswijk Brinkheurne	248286,93	441112,20	1,50	20,75	24,58	--	29,58
TP-0147_B	de Slingeweg 10 Winterswijk Brinkheurne	248274,41	441133,04	5,00	24,63	28,46	--	33,46
TP-0147_A	de Slingeweg 10 Winterswijk Brinkheurne	248274,41	441133,04	1,50	22,40	26,23	--	31,23
TP-0146_B	de Slingeweg 10 Winterswijk Brinkheurne	248263,17	441132,39	5,00	19,27	23,10	--	28,10
TP-0146_A	de Slingeweg 10 Winterswijk Brinkheurne	248263,17	441132,39	1,50	16,35	20,18	--	25,18
TP-0145_B	de Slingeweg 28 Winterswijk Brinkheurne	247805,35	441430,30	5,00	-10,37	-6,54	--	-1,54
TP-0145_A	de Slingeweg 28 Winterswijk Brinkheurne	247805,35	441430,30	1,50	-10,17	-6,34	--	-1,34
TP-0144_B	de Slingeweg 28 Winterswijk Brinkheurne	247808,66	441425,06	5,00	-7,07	-3,24	--	1,76
TP-0144_A	de Slingeweg 28 Winterswijk Brinkheurne	247808,66	441425,06	1,50	-7,17	-3,34	--	1,66
TP-0143_B	de Slingeweg 28 Winterswijk Brinkheurne	247814,97	441427,59	5,00	1,33	5,16	--	10,16
TP-0143_A	de Slingeweg 28 Winterswijk Brinkheurne	247814,97	441427,59	1,50	1,13	4,96	--	9,96
TP-0142_B	de Slingeweg 28 Winterswijk Brinkheurne	247816,01	441435,24	5,00	1,27	5,10	--	10,10
TP-0142_A	de Slingeweg 28 Winterswijk Brinkheurne	247816,01	441435,24	1,50	0,60	4,43	--	9,43
TP-0141_B	de Slingeweg 28 Winterswijk Brinkheurne	247810,31	441435,94	5,00	-11,50	-7,67	--	-2,67

Alle getoonde dB-waarden zijn A-gewogen

Rapport: Resultatentabel  
 Model: 220728-AO de Zonnebloem IBS  
 LAeq totaalresultaten voor toetspunten  
 Groep: verkeersaantrekkende werking  
 Groepsreductie: Nee

Naam	Omschrijving	X	Y	Hoogte	Dag	Avond	Nacht	Etmaal
TP-0141_A	de Slingeweg 28 Winterswijk Brinkheurne	247810,31	441435,94	1,50	-2,47	1,36	--	6,36
TP-0140_B	de Slingeweg 28 Winterswijk Brinkheurne	247807,00	441434,60	5,00	-9,38	-5,55	--	-0,55
TP-0140_A	de Slingeweg 28 Winterswijk Brinkheurne	247807,00	441434,60	1,50	-1,29	2,54	--	7,54
TP-0139_B	de Slingeweg 28 Winterswijk Brinkheurne	247804,34	441434,23	5,00	-11,22	-7,39	--	-2,39
TP-0139_A	de Slingeweg 28 Winterswijk Brinkheurne	247804,34	441434,23	1,50	-0,27	3,56	--	8,56
TP-0138_B	de Slingeweg 26 Winterswijk Brinkheurne	247693,45	441322,29	5,00	-7,99	-4,16	--	0,84
TP-0138_A	de Slingeweg 26 Winterswijk Brinkheurne	247693,45	441322,29	1,50	-8,85	-5,02	--	-0,02
TP-0137_B	de Slingeweg 26 Winterswijk Brinkheurne	247698,91	441323,69	5,00	0,14	3,97	--	8,97
TP-0137_A	de Slingeweg 26 Winterswijk Brinkheurne	247698,91	441323,69	1,50	-2,68	1,15	--	6,15
TP-0136_B	de Slingeweg 26 Winterswijk Brinkheurne	247704,30	441331,21	5,00	0,28	4,11	--	9,11
TP-0136_A	de Slingeweg 26 Winterswijk Brinkheurne	247704,30	441331,21	1,50	-5,66	-1,83	--	3,17
TP-0135_B	de Slingeweg 26 Winterswijk Brinkheurne	247702,11	441338,65	5,00	-0,87	2,96	--	7,96
TP-0135_A	de Slingeweg 26 Winterswijk Brinkheurne	247702,11	441338,65	1,50	-7,97	-4,14	--	0,86
TP-0134_B	de Slingeweg 26 Winterswijk Brinkheurne	247694,70	441336,01	5,00	-13,73	-9,90	--	-4,90
TP-0134_A	de Slingeweg 26 Winterswijk Brinkheurne	247694,70	441336,01	1,50	-15,67	-11,84	--	-6,84
TP-0133_B	de Slingeweg 26 Winterswijk Brinkheurne	247691,37	441327,42	5,00	-13,80	-9,97	--	-4,97
TP-0133_A	de Slingeweg 26 Winterswijk Brinkheurne	247691,37	441327,42	1,50	-15,85	-12,02	--	-7,02
TP-0132_B	de Slingeweg 1 Winterswijk Brinkheurne	248424,31	440976,48	5,00	11,58	15,41	--	20,41
TP-0132_A	de Slingeweg 1 Winterswijk Brinkheurne	248424,31	440976,48	1,50	11,94	15,77	--	20,77
TP-0131_B	de Slingeweg 1 Winterswijk Brinkheurne	248426,08	440970,73	5,00	4,81	8,64	--	13,64
TP-0131_A	de Slingeweg 1 Winterswijk Brinkheurne	248426,08	440970,73	1,50	6,81	10,64	--	15,64
TP-0130_B	de Slingeweg 1 Winterswijk Brinkheurne	248435,89	440971,48	5,00	7,70	11,53	--	16,53
TP-0130_A	de Slingeweg 1 Winterswijk Brinkheurne	248435,89	440971,48	1,50	6,08	9,91	--	14,91
TP-0129_B	de Slingeweg 1 Winterswijk Brinkheurne	248437,28	440983,57	5,00	12,94	16,77	--	21,77
TP-0129_A	de Slingeweg 1 Winterswijk Brinkheurne	248437,28	440983,57	1,50	13,54	17,37	--	22,37
TP-0128_B	de Slingeweg 1 Winterswijk Brinkheurne	248426,88	440986,90	5,00	14,76	18,59	--	23,59
TP-0128_A	de Slingeweg 1 Winterswijk Brinkheurne	248426,88	440986,90	1,50	14,73	18,56	--	23,56
TP-0127_B	de Slingeweg 1 Winterswijk Brinkheurne	248423,87	440980,29	5,00	2,05	5,88	--	10,88
TP-0127_A	de Slingeweg 1 Winterswijk Brinkheurne	248423,87	440980,29	1,50	6,95	10,78	--	15,78
TP-0126_B	Kottenseweg 101 Winterswijk Brinkheurne	248665,24	441458,78	5,00	9,94	13,77	--	18,77
TP-0126_A	Kottenseweg 101 Winterswijk Brinkheurne	248665,24	441458,78	1,50	7,92	11,75	--	16,75
TP-0125_B	Kottenseweg 101 Winterswijk Brinkheurne	248670,04	441453,73	5,00	14,59	18,42	--	23,42
TP-0125_A	Kottenseweg 101 Winterswijk Brinkheurne	248670,04	441453,73	1,50	12,94	16,77	--	21,77
TP-0124_B	Kottenseweg 101 Winterswijk Brinkheurne	248680,15	441458,94	5,00	14,45	18,28	--	23,28
TP-0124_A	Kottenseweg 101 Winterswijk Brinkheurne	248680,15	441458,94	1,50	13,44	17,27	--	22,27
TP-0123_B	Kottenseweg 101 Winterswijk Brinkheurne	248681,82	441470,19	5,00	-1,96	1,87	--	6,87
TP-0123_A	Kottenseweg 101 Winterswijk Brinkheurne	248681,82	441470,19	1,50	-2,52	1,31	--	6,31
TP-0122_B	Kottenseweg 101 Winterswijk Brinkheurne	248674,08	441468,30	5,00	-1,18	2,65	--	7,65
TP-0122_A	Kottenseweg 101 Winterswijk Brinkheurne	248674,08	441468,30	1,50	-2,83	1,00	--	6,00
TP-0121_B	Kottenseweg 101 Winterswijk Brinkheurne	248669,34	441464,51	5,00	-1,62	2,21	--	7,21
TP-0121_A	Kottenseweg 101 Winterswijk Brinkheurne	248669,34	441464,51	1,50	-2,70	1,13	--	6,13
TP-0120_B	Kottenseweg 101 Winterswijk Brinkheurne	248665,78	441462,72	5,00	5,31	9,14	--	14,14
TP-0120_A	Kottenseweg 101 Winterswijk Brinkheurne	248665,78	441462,72	1,50	0,98	4,81	--	9,81
TP-0119_B	de Slingeweg 2 Winterswijk Brinkheurne	248484,09	441255,34	5,00	25,76	29,59	--	34,59
TP-0119_A	de Slingeweg 2 Winterswijk Brinkheurne	248484,09	441255,34	1,50	24,16	27,99	--	32,99
TP-0118_B	de Slingeweg 2 Winterswijk Brinkheurne	248489,77	441259,08	5,00	27,79	31,62	--	36,62
TP-0118_A	de Slingeweg 2 Winterswijk Brinkheurne	248489,77	441259,08	1,50	26,24	30,07	--	35,07
TP-0117_B	de Slingeweg 2 Winterswijk Brinkheurne	248495,22	441268,36	5,00	24,98	28,81	--	33,81
TP-0117_A	de Slingeweg 2 Winterswijk Brinkheurne	248495,22	441268,36	1,50	21,92	25,75	--	30,75
TP-0116_B	de Slingeweg 2 Winterswijk Brinkheurne	248492,75	441275,43	5,00	19,91	23,74	--	28,74
TP-0116_A	de Slingeweg 2 Winterswijk Brinkheurne	248492,75	441275,43	1,50	15,40	19,23	--	24,23
TP-0115_B	de Slingeweg 2 Winterswijk Brinkheurne	248485,57	441274,46	5,00	8,29	12,12	--	17,12
TP-0115_A	de Slingeweg 2 Winterswijk Brinkheurne	248485,57	441274,46	1,50	5,61	9,44	--	14,44
TP-0114_B	de Slingeweg 2 Winterswijk Brinkheurne	248480,73	441272,34	5,00	8,49	12,32	--	17,32
TP-0114_A	de Slingeweg 2 Winterswijk Brinkheurne	248480,73	441272,34	1,50	5,75	9,58	--	14,58
TP-0113_B	de Slingeweg 2 Winterswijk Brinkheurne	248474,64	441268,48	5,00	16,30	20,13	--	25,13
TP-0113_A	de Slingeweg 2 Winterswijk Brinkheurne	248474,64	441268,48	1,50	14,91	18,74	--	23,74
TP-0112_B	de Slingeweg 2 Winterswijk Brinkheurne	248473,96	441261,45	5,00	20,29	24,12	--	29,12
TP-0112_A	de Slingeweg 2 Winterswijk Brinkheurne	248473,96	441261,45	1,50	17,62	21,45	--	26,45

Alle getoonde dB-waarden zijn A-gewogen

Rapport: Resultatentabel  
 Model: 220728-AO de Zonnebloem IBS  
 LAeq totaalresultaten voor toetspunten  
 Groep: verkeersaantrekkende werking  
 Groepsreductie: Nee

Naam									
Toetspunt	Omschrijving	X	Y	Hoogte	Dag	Avond	Nacht	Etmaal	
TP-0111_B	Meester Brouwerlaan 6a Winterswijk Brinkheurn	247655,00	440906,25	5,00	-12,71	-8,88	--	-3,88	
TP-0111_A	Meester Brouwerlaan 6a Winterswijk Brinkheurn	247655,00	440906,25	1,50	-5,03	-1,20	--	3,80	
TP-0110_B	Meester Brouwerlaan 6a Winterswijk Brinkheurn	247660,62	440909,64	5,00	-3,03	0,80	--	5,80	
TP-0110_A	Meester Brouwerlaan 6a Winterswijk Brinkheurn	247660,62	440909,64	1,50	-12,34	-8,51	--	-3,51	
TP-0109_B	Meester Brouwerlaan 6a Winterswijk Brinkheurn	247660,60	440916,24	5,00	-2,74	1,09	--	6,09	
TP-0109_A	Meester Brouwerlaan 6a Winterswijk Brinkheurn	247660,60	440916,24	1,50	-10,90	-7,07	--	-2,07	
TP-0108_B	de Slingeweg 4 Winterswijk Brinkheurne	248473,06	441254,43	5,00	20,95	24,78	--	29,78	
TP-0108_A	de Slingeweg 4 Winterswijk Brinkheurne	248473,06	441254,43	1,50	18,77	22,60	--	27,60	
TP-0107_B	de Slingeweg 4 Winterswijk Brinkheurne	248476,25	441248,05	5,00	29,24	33,07	--	38,07	
TP-0107_A	de Slingeweg 4 Winterswijk Brinkheurne	248476,25	441248,05	1,50	28,28	32,11	--	37,11	
TP-0106_B	de Slingeweg 4 Winterswijk Brinkheurne	248483,36	441248,35	5,00	30,67	34,50	--	39,50	
TP-0106_A	de Slingeweg 4 Winterswijk Brinkheurne	248483,36	441248,35	1,50	30,03	33,86	--	38,86	
TP-0105_B	de Slingeweg 4 Winterswijk Brinkheurne	248482,78	441253,19	5,00	25,37	29,20	--	34,20	
TP-0105_A	de Slingeweg 4 Winterswijk Brinkheurne	248482,78	441253,19	1,50	23,57	27,40	--	32,40	
TP-0104_B	Meester Brouwerlaan 6 Winterswijk Brinkheurne	247658,65	440919,04	5,00	-0,31	3,52	--	8,52	
TP-0104_A	Meester Brouwerlaan 6 Winterswijk Brinkheurne	247658,65	440919,04	1,50	-5,67	-1,84	--	3,16	
TP-0103_B	Meester Brouwerlaan 6 Winterswijk Brinkheurne	247656,48	440922,16	5,00	-1,64	2,19	--	7,19	
TP-0103_A	Meester Brouwerlaan 6 Winterswijk Brinkheurne	247656,48	440922,16	1,50	-1,93	1,90	--	6,90	
TP-0102_B	Meester Brouwerlaan 6 Winterswijk Brinkheurne	247649,94	440917,49	5,00	-15,05	-11,22	--	-6,22	
TP-0102_A	Meester Brouwerlaan 6 Winterswijk Brinkheurne	247649,94	440917,49	1,50	-15,71	-11,88	--	-6,88	
TP-0101_B	Meester Brouwerlaan 6 Winterswijk Brinkheurne	247649,38	440909,44	5,00	-15,46	-11,63	--	-6,63	
TP-0101_A	Meester Brouwerlaan 6 Winterswijk Brinkheurne	247649,38	440909,44	1,50	-16,39	-12,56	--	-7,56	
TP-0100_B	Kottenseweg 134 Winterswijk Brinkheurne	248679,80	441367,46	5,00	21,03	24,86	--	29,86	
TP-0100_A	Kottenseweg 134 Winterswijk Brinkheurne	248679,80	441367,46	1,50	12,79	16,62	--	21,62	
TP-0099_B	Kottenseweg 134 Winterswijk Brinkheurne	248676,25	441366,34	5,00	21,92	25,75	--	30,75	
TP-0099_A	Kottenseweg 134 Winterswijk Brinkheurne	248676,25	441366,34	1,50	16,10	19,93	--	24,93	
TP-0098_B	Kottenseweg 134 Winterswijk Brinkheurne	248677,12	441361,99	5,00	28,30	32,13	--	37,13	
TP-0098_A	Kottenseweg 134 Winterswijk Brinkheurne	248677,12	441361,99	1,50	26,63	30,46	--	35,46	
TP-0097_B	Kottenseweg 134 Winterswijk Brinkheurne	248682,29	441358,28	5,00	29,81	33,64	--	38,64	
TP-0097_A	Kottenseweg 134 Winterswijk Brinkheurne	248682,29	441358,28	1,50	28,82	32,65	--	37,65	
TP-0096_B	Kottenseweg 134 Winterswijk Brinkheurne	248687,89	441358,43	5,00	32,99	36,82	--	41,82	
TP-0096_A	Kottenseweg 134 Winterswijk Brinkheurne	248687,89	441358,43	1,50	32,64	36,47	--	41,47	
TP-0095_B	Kottenseweg 134 Winterswijk Brinkheurne	248694,42	441362,46	5,00	33,42	37,25	--	42,25	
TP-0095_A	Kottenseweg 134 Winterswijk Brinkheurne	248694,42	441362,46	1,50	33,21	37,04	--	42,04	
TP-0094_B	Kottenseweg 134 Winterswijk Brinkheurne	248696,09	441367,90	5,00	32,10	35,93	--	40,93	
TP-0094_A	Kottenseweg 134 Winterswijk Brinkheurne	248696,09	441367,90	1,50	31,88	35,71	--	40,71	
TP-0093_B	Kottenseweg 134 Winterswijk Brinkheurne	248698,27	441370,89	5,00	32,35	36,18	--	41,18	
TP-0093_A	Kottenseweg 134 Winterswijk Brinkheurne	248698,27	441370,89	1,50	32,19	36,02	--	41,02	
TP-0092_B	Kottenseweg 134 Winterswijk Brinkheurne	248696,67	441374,80	5,00	28,31	32,14	--	37,14	
TP-0092_A	Kottenseweg 134 Winterswijk Brinkheurne	248696,67	441374,80	1,50	27,49	31,32	--	36,32	
TP-0091_B	Kottenseweg 134 Winterswijk Brinkheurne	248691,45	441373,77	5,00	21,95	25,78	--	30,78	
TP-0091_A	Kottenseweg 134 Winterswijk Brinkheurne	248691,45	441373,77	1,50	16,54	20,37	--	25,37	
TP-0090_B	Kottenseweg 134 Winterswijk Brinkheurne	248686,16	441369,48	5,00	21,14	24,97	--	29,97	
TP-0090_A	Kottenseweg 134 Winterswijk Brinkheurne	248686,16	441369,48	1,50	14,81	18,64	--	23,64	
TP-0089_B	de Slingeweg 22 Winterswijk Brinkheurne	247752,91	441303,03	5,00	-10,50	-6,67	--	-1,67	
TP-0089_A	de Slingeweg 22 Winterswijk Brinkheurne	247752,91	441303,03	1,50	-13,93	-10,10	--	-5,10	
TP-0088_B	de Slingeweg 22 Winterswijk Brinkheurne	247750,97	441296,75	5,00	-12,13	-8,30	--	-3,30	
TP-0088_A	de Slingeweg 22 Winterswijk Brinkheurne	247750,97	441296,75	1,50	-5,85	-2,02	--	2,98	
TP-0087_B	de Slingeweg 22 Winterswijk Brinkheurne	247752,28	441290,50	5,00	-7,27	-3,44	--	1,56	
TP-0087_A	de Slingeweg 22 Winterswijk Brinkheurne	247752,28	441290,50	1,50	-7,76	-3,93	--	1,07	
TP-0086_B	de Slingeweg 22 Winterswijk Brinkheurne	247758,76	441294,30	5,00	-5,75	-1,92	--	3,08	
TP-0086_A	de Slingeweg 22 Winterswijk Brinkheurne	247758,76	441294,30	1,50	-11,65	-7,82	--	-2,82	
TP-0085_B	de Slingeweg 22 Winterswijk Brinkheurne	247757,68	441302,24	5,00	-5,81	-1,98	--	3,02	
TP-0084_B	de Slingeweg 8 Winterswijk Brinkheurne	248314,83	441077,68	5,00	9,96	13,79	--	18,79	
TP-0084_A	de Slingeweg 8 Winterswijk Brinkheurne	248314,83	441077,68	1,50	7,78	11,61	--	16,61	
TP-0083_B	de Slingeweg 8 Winterswijk Brinkheurne	248317,53	441074,76	5,00	10,60	14,43	--	19,43	
TP-0083_A	de Slingeweg 8 Winterswijk Brinkheurne	248317,53	441074,76	1,50	7,48	11,31	--	16,31	
TP-0082_B	de Slingeweg 8 Winterswijk Brinkheurne	248320,57	441071,55	5,00	8,94	12,77	--	17,77	
TP-0082_A	de Slingeweg 8 Winterswijk Brinkheurne	248320,57	441071,55	1,50	6,67	10,50	--	15,50	

Alle getoonde dB-waarden zijn A-gewogen



Rapport: Resultatentabel  
 Model: 220728-AO de Zonnebloem IBS  
 LAeq totaalresultaten voor toetspunten  
 Groep: verkeersaantrekkende werking  
 Groepsreductie: Nee

Naam	Omschrijving	X	Y	Hoogte	Dag	Avond	Nacht	Etmaal
TP-0081_B	de Slingeweg 8 Winterswijk Brinkheurne	248326,56	441074,98	5,00	23,96	27,79	--	32,79
TP-0081_A	de Slingeweg 8 Winterswijk Brinkheurne	248326,56	441074,98	1,50	21,94	25,77	--	30,77
TP-0080_B	de Slingeweg 8 Winterswijk Brinkheurne	248325,07	441081,71	5,00	28,20	32,03	--	37,03
TP-0080_A	de Slingeweg 8 Winterswijk Brinkheurne	248325,07	441081,71	1,50	26,29	30,12	--	35,12
TP-0079_B	de Slingeweg 8 Winterswijk Brinkheurne	248320,62	441081,75	5,00	23,11	26,94	--	31,94
TP-0079_A	de Slingeweg 8 Winterswijk Brinkheurne	248320,62	441081,75	1,50	19,93	23,76	--	28,76
TP-0078_B	de Slingeweg 8 Winterswijk Brinkheurne	248316,62	441081,83	5,00	27,32	31,15	--	36,15
TP-0078_A	de Slingeweg 8 Winterswijk Brinkheurne	248316,62	441081,83	1,50	24,86	28,69	--	33,69
TP-0077_B	de Slingeweg 8 Winterswijk Brinkheurne	248312,19	441081,35	5,00	21,10	24,93	--	29,93
TP-0077_A	de Slingeweg 8 Winterswijk Brinkheurne	248312,19	441081,35	1,50	19,62	23,45	--	28,45
TP-0076_B	de Slingeweg 11 Winterswijk Brinkheurne	247837,93	441185,83	5,00	-7,79	-3,96	--	1,04
TP-0076_A	de Slingeweg 11 Winterswijk Brinkheurne	247837,93	441185,83	1,50	-8,64	-4,81	--	0,19
TP-0075_B	de Slingeweg 11 Winterswijk Brinkheurne	247837,89	441182,89	5,00	-10,65	-6,82	--	-1,82
TP-0075_A	de Slingeweg 11 Winterswijk Brinkheurne	247837,89	441182,89	1,50	-12,94	-9,11	--	-4,11
TP-0074_B	de Slingeweg 11 Winterswijk Brinkheurne	247836,82	441179,31	5,00	-10,66	-6,83	--	-1,83
TP-0074_A	de Slingeweg 11 Winterswijk Brinkheurne	247836,82	441179,31	1,50	-13,06	-9,23	--	-4,23
TP-0073_B	de Slingeweg 11 Winterswijk Brinkheurne	247835,93	441175,22	5,00	-10,13	-6,30	--	-1,30
TP-0073_A	de Slingeweg 11 Winterswijk Brinkheurne	247835,93	441175,22	1,50	-12,11	-8,28	--	-3,28
TP-0072_B	de Slingeweg 11 Winterswijk Brinkheurne	247839,69	441171,74	5,00	-9,03	-5,20	--	-0,20
TP-0072_A	de Slingeweg 11 Winterswijk Brinkheurne	247839,69	441171,74	1,50	-10,43	-6,60	--	-1,60
TP-0071_B	de Slingeweg 11 Winterswijk Brinkheurne	247845,78	441173,34	5,00	2,60	6,43	--	11,43
TP-0071_A	de Slingeweg 11 Winterswijk Brinkheurne	247845,78	441173,34	1,50	1,55	5,38	--	10,38
TP-0070_B	de Slingeweg 11 Winterswijk Brinkheurne	247848,57	441178,74	5,00	2,45	6,28	--	11,28
TP-0070_A	de Slingeweg 11 Winterswijk Brinkheurne	247848,57	441178,74	1,50	-5,05	-1,22	--	3,78
TP-0069_B	de Slingeweg 11 Winterswijk Brinkheurne	247842,80	441183,24	5,00	2,49	6,32	--	11,32
TP-0069_A	de Slingeweg 11 Winterswijk Brinkheurne	247842,80	441183,24	1,50	2,45	6,28	--	11,28
TP-0068_B	Kottenseweg 95 Winterswijk Brinkheurne	248412,84	441649,46	5,00	5,50	9,33	--	14,33
TP-0068_A	Kottenseweg 95 Winterswijk Brinkheurne	248412,84	441649,46	1,50	5,15	8,98	--	13,98
TP-0067_B	Kottenseweg 95 Winterswijk Brinkheurne	248412,22	441652,90	5,00	-5,37	-1,54	--	3,46
TP-0067_A	Kottenseweg 95 Winterswijk Brinkheurne	248412,22	441652,90	1,50	-6,13	-2,30	--	2,70
TP-0066_B	Kottenseweg 95 Winterswijk Brinkheurne	248408,59	441654,07	5,00	-7,00	-3,17	--	1,83
TP-0066_A	Kottenseweg 95 Winterswijk Brinkheurne	248408,59	441654,07	1,50	-8,21	-4,38	--	0,62
TP-0065_B	Kottenseweg 95 Winterswijk Brinkheurne	248403,71	441646,67	5,00	-4,11	-0,28	--	4,72
TP-0065_A	Kottenseweg 95 Winterswijk Brinkheurne	248403,71	441646,67	1,50	-4,92	-1,09	--	3,91
TP-0064_B	Kottenseweg 95 Winterswijk Brinkheurne	248405,06	441637,29	5,00	6,50	10,33	--	15,33
TP-0064_A	Kottenseweg 95 Winterswijk Brinkheurne	248405,06	441637,29	1,50	5,86	9,69	--	14,69
TP-0063_B	Kottenseweg 95 Winterswijk Brinkheurne	248410,69	441641,30	5,00	6,49	10,32	--	15,32
TP-0063_A	Kottenseweg 95 Winterswijk Brinkheurne	248410,69	441641,30	1,50	5,97	9,80	--	14,80
TP-0062_B	Kottenseweg 114 Winterswijk Brinkheurne	247775,05	441654,76	5,00	-1,20	2,63	--	7,63
TP-0062_A	Kottenseweg 114 Winterswijk Brinkheurne	247775,05	441654,76	1,50	-3,15	0,68	--	5,68
TP-0061_B	Kottenseweg 114 Winterswijk Brinkheurne	247775,76	441664,80	5,00	-1,18	2,65	--	7,65
TP-0061_A	Kottenseweg 114 Winterswijk Brinkheurne	247775,76	441664,80	1,50	-3,07	0,76	--	5,76
TP-0060_B	Kottenseweg 114 Winterswijk Brinkheurne	247771,86	441669,01	5,00	-11,11	-7,28	--	-2,28
TP-0060_A	Kottenseweg 114 Winterswijk Brinkheurne	247771,86	441669,01	1,50	-11,40	-7,57	--	-2,57
TP-0059_B	Kottenseweg 114 Winterswijk Brinkheurne	247766,86	441666,12	5,00	-15,35	-11,52	--	-6,52
TP-0059_A	Kottenseweg 114 Winterswijk Brinkheurne	247766,86	441666,12	1,50	-16,75	-12,92	--	-7,92
TP-0058_B	Kottenseweg 114 Winterswijk Brinkheurne	247764,35	441656,36	5,00	-15,23	-11,40	--	-6,40
TP-0058_A	Kottenseweg 114 Winterswijk Brinkheurne	247764,35	441656,36	1,50	-16,58	-12,75	--	-7,75
TP-0057_B	Kottenseweg 114 Winterswijk Brinkheurne	247768,68	441648,99	5,00	-1,69	2,14	--	7,14
TP-0057_A	Kottenseweg 114 Winterswijk Brinkheurne	247768,68	441648,99	1,50	-4,23	-0,40	--	4,60
TP-0056_A	Kottenseweg 97 Winterswijk Brinkheurne	248692,62	441562,31	1,50	-3,18	0,65	--	5,65
TP-0055_A	Kottenseweg 97 Winterswijk Brinkheurne	248687,91	441554,63	1,50	-7,76	-3,93	--	1,07
TP-0054_A	Kottenseweg 97 Winterswijk Brinkheurne	248680,90	441548,96	1,50	-3,38	0,45	--	5,45
TP-0053_A	Kottenseweg 97 Winterswijk Brinkheurne	248683,87	441539,24	1,50	5,86	9,69	--	14,69
TP-0052_A	Kottenseweg 97 Winterswijk Brinkheurne	248693,54	441535,65	1,50	5,52	9,35	--	14,35
TP-0051_A	Kottenseweg 97 Winterswijk Brinkheurne	248692,70	441543,52	1,50	-7,77	-3,94	--	1,06
TP-0050_A	Kottenseweg 97 Winterswijk Brinkheurne	248691,77	441551,05	1,50	-5,53	-1,70	--	3,30
TP-0049_A	Kottenseweg 97 Winterswijk Brinkheurne	248698,27	441556,91	1,50	0,01	3,84	--	8,84
TP-0048_A	Kottenseweg 97 Winterswijk Brinkheurne	248698,25	441562,18	1,50	-7,04	-3,21	--	1,79

Alle getoonde dB-waarden zijn A-gewogen

Rapport: Resultatentabel  
 Model: 220728-AO de Zonnebloem IBS  
 L'Aeq totaalresultaten voor toetspunten  
 Groep: verkeersaantrekkende werking  
 Groepsreductie: Nee

Naam	Omschrijving	X	Y	Hoogte	Dag	Avond	Nacht	Etmaal
TP-0047_B	de Slingeweg 24 Winterswijk Brinkheurne	248037,42	441307,10	5,00	6,59	10,42	--	15,42
TP-0047_A	de Slingeweg 24 Winterswijk Brinkheurne	248037,42	441307,10	1,50	5,08	8,91	--	13,91
TP-0046_B	de Slingeweg 24 Winterswijk Brinkheurne	248031,96	441315,95	5,00	3,06	6,89	--	11,89
TP-0046_A	de Slingeweg 24 Winterswijk Brinkheurne	248031,96	441315,95	1,50	4,27	8,10	--	13,10
TP-0045_B	de Slingeweg 24 Winterswijk Brinkheurne	248021,67	441313,08	5,00	-9,51	-5,68	--	-0,68
TP-0045_A	de Slingeweg 24 Winterswijk Brinkheurne	248021,67	441313,08	1,50	-10,53	-6,70	--	-1,70
TP-0044_B	de Slingeweg 24 Winterswijk Brinkheurne	248021,25	441305,06	5,00	-7,71	-3,88	--	1,12
TP-0044_A	de Slingeweg 24 Winterswijk Brinkheurne	248021,25	441305,06	1,50	-8,72	-4,89	--	0,11
TP-0043_B	de Slingeweg 24 Winterswijk Brinkheurne	248022,46	441302,81	5,00	5,11	8,94	--	13,94
TP-0043_A	de Slingeweg 24 Winterswijk Brinkheurne	248022,46	441302,81	1,50	3,52	7,35	--	12,35
TP-0042_B	de Slingeweg 24 Winterswijk Brinkheurne	248030,02	441303,02	5,00	6,58	10,41	--	15,41
TP-0042_A	de Slingeweg 24 Winterswijk Brinkheurne	248030,02	441303,02	1,50	4,79	8,62	--	13,62
TP-0041_B	de Slingeweg 6 Winterswijk Brinkheurne	248319,62	441170,49	5,00	30,48	34,31	--	39,31
TP-0041_A	de Slingeweg 6 Winterswijk Brinkheurne	248319,62	441170,49	1,50	29,62	33,45	--	38,45
TP-0040_B	de Slingeweg 6 Winterswijk Brinkheurne	248327,77	441169,68	5,00	28,23	32,06	--	37,06
TP-0040_A	de Slingeweg 6 Winterswijk Brinkheurne	248327,77	441169,68	1,50	26,23	30,06	--	35,06
TP-0039_B	de Slingeweg 6 Winterswijk Brinkheurne	248331,45	441176,51	5,00	21,65	25,48	--	30,48
TP-0039_A	de Slingeweg 6 Winterswijk Brinkheurne	248331,45	441176,51	1,50	18,56	22,39	--	27,39
TP-0038_B	de Slingeweg 6 Winterswijk Brinkheurne	248328,45	441183,49	5,00	21,24	25,07	--	30,07
TP-0038_A	de Slingeweg 6 Winterswijk Brinkheurne	248328,45	441183,49	1,50	16,47	20,30	--	25,30
TP-0037_B	de Slingeweg 6 Winterswijk Brinkheurne	248320,39	441183,05	5,00	22,08	25,91	--	30,91
TP-0037_A	de Slingeweg 6 Winterswijk Brinkheurne	248320,39	441183,05	1,50	20,46	24,29	--	29,29
TP-0036_B	de Slingeweg 6 Winterswijk Brinkheurne	248315,67	441176,91	5,00	30,21	34,04	--	39,04
TP-0036_A	de Slingeweg 6 Winterswijk Brinkheurne	248315,67	441176,91	1,50	29,29	33,12	--	38,12
TP-0035_B	de Slingeweg 5-7 Winterswijk Brinkheurne	248464,07	441057,79	5,00	1,55	5,38	--	10,38
TP-0035_A	de Slingeweg 5-7 Winterswijk Brinkheurne	248464,07	441057,79	1,50	9,91	13,74	--	18,74
TP-0034_B	de Slingeweg 5-7 Winterswijk Brinkheurne	248471,98	441061,97	5,00	8,32	12,15	--	17,15
TP-0034_A	de Slingeweg 5-7 Winterswijk Brinkheurne	248471,98	441061,97	1,50	10,89	14,72	--	19,72
TP-0033_B	de Slingeweg 5-7 Winterswijk Brinkheurne	248463,51	441072,57	5,00	17,31	21,14	--	26,14
TP-0033_A	de Slingeweg 5-7 Winterswijk Brinkheurne	248463,51	441072,57	1,50	16,51	20,34	--	25,34
TP-0032_B	de Slingeweg 5-7 Winterswijk Brinkheurne	248449,79	441069,75	5,00	18,13	21,96	--	26,96
TP-0032_A	de Slingeweg 5-7 Winterswijk Brinkheurne	248449,79	441069,75	1,50	17,09	20,92	--	25,92
TP-0031_B	de Slingeweg 5-7 Winterswijk Brinkheurne	248452,60	441060,45	5,00	8,46	12,29	--	17,29
TP-0031_A	de Slingeweg 5-7 Winterswijk Brinkheurne	248452,60	441060,45	1,50	11,52	15,35	--	20,35
TP-0030_B	Kottenseweg 128-130 Winterswijk Brinkheurne	248628,86	441411,11	5,00	12,53	16,36	--	21,36
TP-0030_A	Kottenseweg 128-130 Winterswijk Brinkheurne	248628,86	441411,11	1,50	12,27	16,10	--	21,10
TP-0029_B	Kottenseweg 128-130 Winterswijk Brinkheurne	248632,03	441414,02	5,00	13,06	16,89	--	21,89
TP-0029_A	Kottenseweg 128-130 Winterswijk Brinkheurne	248632,03	441414,02	1,50	11,78	15,61	--	20,61
TP-0028_B	Kottenseweg 128-130 Winterswijk Brinkheurne	248637,11	441420,03	5,00	13,06	16,89	--	21,89
TP-0028_A	Kottenseweg 128-130 Winterswijk Brinkheurne	248637,11	441420,03	1,50	10,98	14,81	--	19,81
TP-0027_B	Kottenseweg 128-130 Winterswijk Brinkheurne	248636,01	441428,87	5,00	9,08	12,91	--	17,91
TP-0027_A	Kottenseweg 128-130 Winterswijk Brinkheurne	248636,01	441428,87	1,50	9,42	13,25	--	18,25
TP-0026_B	Kottenseweg 128-130 Winterswijk Brinkheurne	248629,85	441429,99	5,00	6,69	10,52	--	15,52
TP-0026_A	Kottenseweg 128-130 Winterswijk Brinkheurne	248629,85	441429,99	1,50	5,61	9,44	--	14,44
TP-0025_B	Kottenseweg 128-130 Winterswijk Brinkheurne	248628,48	441423,13	5,00	2,30	6,13	--	11,13
TP-0025_A	Kottenseweg 128-130 Winterswijk Brinkheurne	248628,48	441423,13	1,50	3,23	7,06	--	12,06
TP-0024_B	Kottenseweg 128-130 Winterswijk Brinkheurne	248623,81	441419,25	5,00	8,24	12,07	--	17,07
TP-0024_A	Kottenseweg 128-130 Winterswijk Brinkheurne	248623,81	441419,25	1,50	9,78	13,61	--	18,61
TP-0023_B	Kottenseweg 128-130 Winterswijk Brinkheurne	248624,40	441415,88	5,00	10,10	13,93	--	18,93
TP-0023_A	Kottenseweg 128-130 Winterswijk Brinkheurne	248624,40	441415,88	1,50	11,68	15,51	--	20,51
TP-0022_B	Meester Brouwerlaan 2-4 Winterswijk	248234,83	440996,94	5,00	-4,38	-0,55	--	4,45
TP-0022_A	Meester Brouwerlaan 2-4 Winterswijk	248234,83	440996,94	1,50	5,53	9,36	--	14,36
TP-0021_B	Meester Brouwerlaan 2-4 Winterswijk	248243,59	440988,07	5,00	-3,79	0,04	--	5,04
TP-0021_A	Meester Brouwerlaan 2-4 Winterswijk	248243,59	440988,07	1,50	1,48	5,31	--	10,31
TP-0020_B	Meester Brouwerlaan 2-4 Winterswijk	248249,84	440998,86	5,00	11,67	15,50	--	20,50
TP-0020_A	Meester Brouwerlaan 2-4 Winterswijk	248249,84	440998,86	1,50	9,86	13,69	--	18,69
TP-0019_B	Meester Brouwerlaan 2-4 Winterswijk	248241,08	441007,73	5,00	12,55	16,38	--	21,38
TP-0019_A	Meester Brouwerlaan 2-4 Winterswijk	248241,08	441007,73	1,50	10,88	14,71	--	19,71
TP-0018_B	de Slingeweg 9 Winterswijk Brinkheurne	247976,28	441075,62	5,00	-8,34	-4,51	--	0,49

Alle getoonde dB-waarden zijn A-gewogen

Rapport: Resultatentabel  
 Model: 220728-AO de Zonnebloem IBS  
 LAeq totaalresultaten voor toetspunten  
 Groep: verkeersaantrekkende werking  
 Groepsreductie: Nee

Naam					X	Y	Hoogte	Dag	Avond	Nacht	Etmaal
Toetspunt	Omschrijving										
TP-0018_A	de Slingeweg	9	Winterswijk	Brinkheurne	247976,28	441075,62	1,50	-9,81	-5,98	--	-0,98
TP-0017_B	de Slingeweg	9	Winterswijk	Brinkheurne	247974,26	441060,12	5,00	-8,09	-4,26	--	0,74
TP-0017_A	de Slingeweg	9	Winterswijk	Brinkheurne	247974,26	441060,12	1,50	-10,26	-6,43	--	-1,43
TP-0016_B	de Slingeweg	9	Winterswijk	Brinkheurne	247984,00	441062,45	5,00	5,17	9,00	--	14,00
TP-0016_A	de Slingeweg	9	Winterswijk	Brinkheurne	247984,00	441062,45	1,50	4,82	8,65	--	13,65
TP-0015_B	de Slingeweg	9	Winterswijk	Brinkheurne	247985,81	441070,02	5,00	-1,75	2,08	--	7,08
TP-0015_A	de Slingeweg	9	Winterswijk	Brinkheurne	247985,81	441070,02	1,50	-9,13	-5,30	--	-0,30
TP-0014_B	de Slingeweg	9	Winterswijk	Brinkheurne	247985,05	441073,34	5,00	-2,28	1,55	--	6,55
TP-0014_A	de Slingeweg	9	Winterswijk	Brinkheurne	247985,05	441073,34	1,50	-9,68	-5,85	--	-0,85
TP-0013_B	de Slingeweg	9	Winterswijk	Brinkheurne	247990,44	441072,61	5,00	-9,02	-5,19	--	-0,19
TP-0013_A	de Slingeweg	9	Winterswijk	Brinkheurne	247990,44	441072,61	1,50	-12,43	-8,60	--	-3,60
TP-0012_B	de Slingeweg	9	Winterswijk	Brinkheurne	247997,10	441073,45	5,00	5,56	9,39	--	14,39
TP-0012_A	de Slingeweg	9	Winterswijk	Brinkheurne	247997,10	441073,45	1,50	4,62	8,45	--	13,45
TP-0011_B	de Slingeweg	9	Winterswijk	Brinkheurne	247991,77	441082,22	5,00	5,51	9,34	--	14,34
TP-0011_A	de Slingeweg	9	Winterswijk	Brinkheurne	247991,77	441082,22	1,50	4,48	8,31	--	13,31
TP-0010_B	Kottenseweg	120-126	Winterswijk	Brinkheurne	248595,06	441404,57	5,00	16,25	20,08	--	25,08
TP-0010_A	Kottenseweg	120-126	Winterswijk	Brinkheurne	248595,06	441404,57	1,50	15,25	19,08	--	24,08
TP-0009_B	Kottenseweg	120-126	Winterswijk	Brinkheurne	248600,36	441404,08	5,00	16,14	19,97	--	24,97
TP-0009_A	Kottenseweg	120-126	Winterswijk	Brinkheurne	248600,36	441404,08	1,50	15,12	18,95	--	23,95
TP-0008_B	Kottenseweg	120-126	Winterswijk	Brinkheurne	248605,11	441404,30	5,00	15,67	19,50	--	24,50
TP-0008_A	Kottenseweg	120-126	Winterswijk	Brinkheurne	248605,11	441404,30	1,50	15,65	19,48	--	24,48
TP-0007_B	Kottenseweg	120-126	Winterswijk	Brinkheurne	248613,49	441409,05	5,00	13,93	17,76	--	22,76
TP-0007_A	Kottenseweg	120-126	Winterswijk	Brinkheurne	248613,49	441409,05	1,50	12,90	16,73	--	21,73
TP-0006_B	Kottenseweg	120-126	Winterswijk	Brinkheurne	248618,89	441416,26	5,00	12,76	16,59	--	21,59
TP-0006_A	Kottenseweg	120-126	Winterswijk	Brinkheurne	248618,89	441416,26	1,50	11,73	15,56	--	20,56
TP-0005_B	Kottenseweg	120-126	Winterswijk	Brinkheurne	248621,44	441423,87	5,00	9,88	13,71	--	18,71
TP-0005_A	Kottenseweg	120-126	Winterswijk	Brinkheurne	248621,44	441423,87	1,50	6,72	10,55	--	15,55
TP-0004_B	Kottenseweg	120-126	Winterswijk	Brinkheurne	248626,39	441430,40	5,00	7,88	11,71	--	16,71
TP-0004_A	Kottenseweg	120-126	Winterswijk	Brinkheurne	248626,39	441430,40	1,50	4,30	8,13	--	13,13
TP-0003_B	Kottenseweg	120-126	Winterswijk	Brinkheurne	248625,53	441436,96	5,00	9,16	12,99	--	17,99
TP-0003_A	Kottenseweg	120-126	Winterswijk	Brinkheurne	248625,53	441436,96	1,50	8,16	11,99	--	16,99
TP-0002_B	Kottenseweg	120-126	Winterswijk	Brinkheurne	248619,25	441440,75	5,00	5,58	9,41	--	14,41
TP-0002_A	Kottenseweg	120-126	Winterswijk	Brinkheurne	248619,25	441440,75	1,50	1,50	5,33	--	10,33
TP-0001_B	Kottenseweg	120-126	Winterswijk	Brinkheurne	248604,10	441424,87	5,00	7,97	11,80	--	16,80
TP-0001_A	Kottenseweg	120-126	Winterswijk	Brinkheurne	248604,10	441424,87	1,50	8,18	12,01	--	17,01

Alle getoonde dB-waarden zijn A-gewogen



## Over Antea Group

Antea Group is het thuis van 1500 trotse ingenieurs en adviseurs. Samen bouwen wij elke dag aan een veilige, gezonde en toekomstbestendige leefomgeving. Je vindt bij ons de allerbeste vakspecialisten van Nederland, maar ook innovatieve oplossingen op het gebied van data, sensing en IT. Hiermee dragen wij bij aan de ontwikkeling van infra, woonwijken of waterwerken. Maar ook aan vraagstukken rondom klimaatadaptatie, energietransitie en de vervangingsopgave. Van onderzoek tot ontwerp, van realisatie tot beheer: voor elke opgave brengen wij de juiste kennis aan tafel. Wij denken kritisch mee en altijd vanuit de mindset om samen voor het beste resultaat te gaan. Op deze manier anticiperen wij op de vragen van vandaag en de oplossingen voor morgen. Al 70 jaar.

## Contactgegevens

Beneluxweg 125  
4904 SJ Oosterhout  
Postbus 40  
4900 AA Oosterhout  
T. +31 6 51 52 24 389  
E. [marco.vanderwilt@anteagroup.nl](mailto:marco.vanderwilt@anteagroup.nl)

### Copyright © 2022

Niets uit deze uitgave mag worden verveelvoudigd en/of openbaar worden gemaakt door middel van druk, fotokopie, elektronisch of op welke wijze dan ook, zonder schriftelijke toestemming van de auteurs.

De informatie die in dit rapport is opgenomen is uitsluitend bestemd voor geadresseerde(n) en kan persoonlijke of vertrouwelijke informatie bevatten. Gebruik van deze informatie, door anderen dan de geadresseerde(n) en gebruik door hen die niet gerechtigd zijn van deze informatie kennis te nemen, is niet toegestaan. De informatie is uitsluitend bestemd om te worden gebruikt door de geadresseerde, voor het doel waarvoor dit rapport is vervaardigd. Indien u niet de geadresseerde bent of niet gerechtigd bent tot kennisneming, is openbaarmaking, vermenigvuldiging, verspreiding en/of verstrekking van deze informatie aan derden niet toegestaan, tenzij na schriftelijke toestemming door Antea Group en wordt u verzocht de gegevens te verwijderen en direct een melding te maken bij [security@anteagroup.nl](mailto:security@anteagroup.nl). Derden, zij die niet geadresseerd zijn, kunnen geen rechten aan dit rapport ontleen, tenzij na schriftelijke toestemming door Antea Group.

[www.anteagroup.nl](http://www.anteagroup.nl)