Behoort bij besluit van burgemeester en wethouders van Winterswijk van 7 april 2016
behorend bij vergunning zaaknummer Z2023-0000319
Behoort bij besluit van burgemeester

Publiceerbare aanvraag/melding omgevingsvergunning

Formulierversie
2020.01

Aanvraaggegevens

Algemeen

Aanvraagnummer	7662397
Aanvraagnaam	Wooldseweg 28 Winterswijk Coops Mengvoeders bv
Uw referentiecode	29372
Ingediend op	15-03-2023
Soort procedure	Uitgebreide procedure
Projectomschrijving	Aanvraag omgevingsvergunning Wabo voor de veevoederfabriek van Coops Mengvoeders b.v. aan de Wooldseweg 28 te Winterswijk. De aanvraag omvat de onderdelen milieu (revisie), bouw & afwijken BP (schoorsteen) en bescherming van Natura2000 gebieden (VVGB).
Opmerking	-
Gefaseerd	Nee
Blokkerende onderdelen weglaten	Ja
Kosten openbaar maken	Nee
Bijlagen die later komen	nvt
Bijlagen n.v.t. of al bekend	nvt

Bevoegd gezag

Naam:	Gemeente Winterswijk
Bezoekadres:	Stationsstraat 25 te Winterswijk
Postadres:	Postbus 101 7100 AC Winterswijk
Telefoonnummer:	0543-543543
Faxnummer:	0543-543065
E-mailadres:	gemeente@winterswijk.nl
Website:	www.winterswijk.nl

Behoort bij besluit van burgemeester en wethouders van Winterswijk van 7 april 2016
behorend bij vergunning
zaaknummer Z2023-0000
gemeente Winterswijk
Behoort bij besluit van burgemeester

Overzicht bijgevoegde modulebladen

Aanvraaggegevens

Locatie van de werkzaamheden

Werkzaamheden en onderdelen

Overig bouwwerk bouwen

- Bouwen

Handelen in strijd met regels ruimtelijke ordening

- Handelen in strijd met regels ruimtelijke ordening

Inrichting of mijnbouwwerk oprichten of veranderen (Milieu)

- Revisie

Handelingen met gevolgen voor beschermde natuurgebieden

- Handelingen met gevolgen voor beschermde natuurgebieden

Bijlagen

Behoort bij besluit van burgemeester en wethouders van Winterswijk van 7 april 2016
behorend bij vergunning zaaknummer Z2023-0000
gemeente Winterswijk
Behoort bij besluit van burgemeester

Locatie

1 Adres

Postcode	7102EE
Huisnummer	28
Huisletter	-
Huisnummertoevoeging	-
Straatnaam	Wooldseweg
Plaatsnaam	Winterswijk
Gelden de werkzaamheden in deze aanvraag/melding voor meerdere adressen of percelen?	☐ Ja ☑ Nee

Behoort bij besluit van burgemeester en wethouders van Winterswijk van 7 april 2016
behorend bij vergunning zaaknummer Z2023-0000
gemeente Winterswijk
Behoort bij besluit van burgemeester

Bouwen

Overig bouwwerk bouwen

1 De bouwwerkzaamheden

Wat is er op het bouwwerk van toepassing?	☐ Het wordt geheel vervangen ☐ Het wordt gedeeltelijk vervangen ☑ Het wordt nieuw geplaatst
Eventuele toelichting	Vervangen schoorsteen stortput (24,6 meter)
Hebt u voor deze bouwwerkzaamheden al eerder een vergunning aangevraagd?	☑ Ja ☐ Nee

2 Plaats van het bouwwerk

Waar gaat u bouwen?	Hoofdgebouw

3 Bruto vloeroppervlakte bouwwerk

Verandert de bruto vloeroppervlakte van het bouwwerk door de bouwwerkzaamheden?	☐ Ja ☑ Nee

4 Bruto inhoud bouwwerk

Verandert de bruto inhoud van het bouwwerk door de bouwwerkzaamheden?	☐ Ja ☑ Nee

5 Oppervlakte bebouwd terrein

Verandert de bebouwde oppervlakte van het terrein na uitvoering van de bouwwerkzaamheden?	☐ Ja ☑ Nee

6 Seizoensgebonden en tijdelijke bouwwerken

Gaat het om een seizoensgebonden bouwwerk?	☐ Ja ☑ Nee
Gaat het om een tijdelijk bouwwerk?	☐ Ja ☑ Nee

7 Gebruik

Waar gebruikt u het bouwwerk en/ of terrein momenteel voor?	☐ Wonen ☑ Overige gebruiksfuncties
Geef aan waar u het bouwwerk en/ of terrein momenteel voor gebruikt.	Veevoederfabriek
Waar gaat u het bouwwerk voor gebruiken?	☐ Wonen ☑ Overige gebruiksfuncties

Behoort bij besluit van burgemeester en wethouders van Winterswijk van 7 april 2016
behorend bij vergunning zaaknummer Z2023-0000...
gemeente Winterswijk
Behoort bij besluit van burgemeester

Geef aan waar u het bouwwerk voor gaat gebruiken.	veevoederfabriek

8 Gebruiksfuncties

In onderstaande tabel staan in de eerste kolom mogelijke gebruiksfuncties die in een bouwwerk kunnen voorkomen. Vul voor alle gebruiksfuncties die voor u van toepassing zijn het aantal personen, de totale gebruiksoppervlakte en de totale vloeroppervlakte van het verblijfsgebied in m2 in hele getallen in.

Gebruiksfunctie	Aantal personen	Gebruiksoppervlakte (m2)	Verblijfsoppervlakte (m2)
Bijeenkomst	-	-	-
Cel	-	-	-
Gezondheidszorg	-	-	-
Industrie	0	0	0
Kantoor	-	-	-
Logies	-	-	-
Onderwijs	-	-	-
Sport	-	-	-
Winkel	-	-	-
Overige gebruiksfuncties	-	-	-

9 Uiterlijk bouwwerk/welstand

Beschrijf van de onderstaande onderdelen de materialen en kleuren die u voor het bouwwerk gebruikt. U mag het veld leeg laten als u materialen en kleuren in de bijlagen vermeldt

Onderdelen	Materiaal	Kleur
Gevels	-	-
- Plint gebouw	-	-
- Gevelbekleding	-	-
- Borstweringen	-	-
- Voegwerk	-	-
Kozijnen	-	-
- Ramen	-	-
- Deuren	-	-
- Luiken	-	-
Dakgoten en boeidelen	-	-
Dakbedekking	-	-

Vul hier overige onderdelen en bijbehorende materialen en kleuren in.	Zie bijlage (foto)

10 Mondeling toelichten

Ik wil mijn bouwplan mondeling toelichten voor de welstandscommissie/ stadsbouwmeester.	☐ Ja ☑ Nee

Behoort bij besluit van burgemeester en wethouders van Winterswijk van 7 april 2016
behorend bij vergunning
zaaknummer Z2023-0000
gemeente Winterswijk
Behoort bij besluit van burgemeester

Handelen in strijd met regels ruimtelijke ordening

1 Handelen in strijd met regels ruimtelijke ordening

Met welke regels voor ruimtelijke ordening zijn de voorgenomen werkzaamheden in strijd?	☑ Bestemmingsplan ☐ Beheersverordening ☐ Exploitatieplan ☐ Regels op grond van de provinciale verordening ☐ Regels op grond van een AMvB ☐ Regels van het voorbereidingsbesluit
Beschrijf hoe en in welke mate de voorgenomen werkzaamheden in strijd zijn met de regels voor ruimtelijke ordening.	Afwijken maximale bouwhoogte. Schoorsteen van de stortput wordt vervangen door schoorsteen met een hoogte van 24,6 m. (ten behoeve reductie geur en geluid)
Beschrijf het huidige gebruik van de gronden of het bouwwerk.	Veevoederfabriek
Beschrijf het beoogde gebruik van de gronden of het bouwwerk.	Veevoederfabriek
Beschrijf de gevolgen van het beoogde gebruik voor de ruimtelijke ordening.	Geen
Is het beoogde gebruik tijdelijk van aard?	☐ Ja ☑ Nee
Hebt u een rapport nodig waarin de archeologische waarde van het terrein dat zal worden verstoord in voldoende mate is vastgelegd?	☐ Ja ☑ Nee
Wordt er afgeweken van het exploitatieplan?	☐ Ja ☑ Nee

Behoort bij besluit van burgemeester en wethouders van Winterswijk van 7 april 2016
behorend bij vergunning zaaknummer Z2023-0000
gemeente Winterswijk
Behoort bij besluit van burgemeester

Revisie

Inrichting of mijnbouwwerk oprichten of veranderen (Milieu)

1 Gegevens inrichting

Wat is de naam van de inrichting?	Coops Mengvoeders b.v.
Wat is de aard van de inrichting?	Veevoederfabriek Zie bijlage (toelichting)
Vraagt u de vergunning aan voor onbepaalde of bepaalde tijd?	☑ Onbepaalde tijd ☐ Bepaalde tijd
Welke voornaamste grond- en hulpstoffen gebruikt u?	Zie bijlagen
Welke voornaamste tussen-, neven- en eindproducten produceert u?	Zie bijlagen
Geef de totale maximale capaciteit van de inrichting en het maximale motorische of thermische ingangsvermogen van de bij de inrichting behorende installaties.	Zie bijlagen
Maken proefnemingen deel uit van de aanvraag?	☐ Ja ☑ Nee
Is voor de inrichting eerder een vergunning verleend?	☑ Ja ☐ Nee
Worden extra maatregelen getroffen om de belasting van het milieu te voorkomen of te beperken tijdens proefdraaien, schoonmaak-, onderhouds -en herstelwerkzaamheden?	☐ Ja ☑ Nee
Waarom worden geen extra maatregelen genomen om de milieubelasting te voorkomen of te beperken tijdens proefdraaien, schoonmaak-, onderhouds -en herstelwerkzaamheden?	nvt

Voor deze rubriek moet u mogelijk één of meerdere tabellen als bijlage toevoegen. De opbouw van deze tabellen staat op het toelichtingenblad 'Tabellen'.

2 Gegevens verandering

Een verandering kan zijn een uitbreiding of wijziging van de inrichting of wijziging van de werking van de inrichting.

Wat is de aard van de verandering?	Zie bijlage (toelichting)
Is de verandering van invloed op gegevens en documenten van eerder verleende vergunningen?	☑ Ja ☐ Nee

Behoort bij besluit van burgemeester en wethouders van Winterswijk van 7 april 2016
behorend bij vergunning
zaaknummer Z2023-0000
gemeente Winterswijk
Behoort bij besluit van burgemeester

Op welke gegevens en documenten is de verandering van invloed?	Diverse (zie bijlagen)

3 Bedrijfstijden

Wat zijn de tijden en dagen, danwel perioden waarop de inrichting of onderdelen daarvan, in bedrijf zijn?	Zie bijlage (toelichting // ak onderzoek)

4 Bestemming

Zijn de (wijzigingen van de) activiteiten in overeenstemming met het bestemmingsplan?	☐ Ja ☑ Nee
Is er al een vrijstelling of wijziging van het bestemmingsplan aangevraagd of in procedure?	☑ Ja ☐ Nee

5 Omgeving van de inrichting

Waar ligt de inrichting?	☐ Centrum ☐ Rustige woonwijk ☑ Gemengd gebied ☐ Industrieterrein ☐ Buitengebied ☐ Anders
Wat is het dichtstbijzijnde gevoelige object?	Wooldseweg 24 & 30
Wat is de afstand in meters van de grens van de inrichting tot het dichtstbijzijnde gevoelige object?	1

6 Wijze vaststellen milieubelasting

Beschrijf de aard en omvang van de belasting van het milieu die de inrichting tijdens normaal bedrijf kan veroorzaken, daaronder begrepen een overzicht van de belangrijkste nadelige gevolgen voor het milieu die daardoor kunnen worden veroorzaakt.	Zie bijlage (toelichting)
Beschrijf de wijze waarop gedurende het in werking zijn van de inrichting de belasting van het milieu, die de inrichting veroorzaakt, wordt vastgesteld en geregistreerd.	Zie bijlage (toelichting)

7 Ongewone voorvallen

Kunnen binnen uw inrichting ongewone voorvallen ontstaan die nadelige gevolgen kunnen hebben op het milieu?	☐ Ja ☑ Nee

Behoort bij besluit van burgemeester en wethouders van Winterswijk van 7 april 2016
behorend bij vergunning zaaknummer Z2023-0000
gemeente Winterswijk
Behoort bij besluit van burgemeester

8 MER-(beoordelings)plicht

Voor sommige projecten is het vanwege de mogelijke impact op het milieu verplicht om een milieueffectrapport (MER) op te stellen. Denk hierbij aan de aanleg of aanpassing van (water)wegen, de winning van delfstoffen, afvalverwerkings- en energiebedrijven en de chemische-, papier- en levensmiddelenindustrie. Ook activiteiten waarbij de bestemming van een terrein wordt gewijzigd (zoals de aanleg van een jachthaven) vallen onder de werkingssfeer van het Besluit milieueffectrapportage.

Geldt voor uw activiteit de plicht om een milieueffectrapport op te stellen (m.e.r.-plicht)?	☐ Ja ☑ Nee
Staat de activiteit vermeld in kolom 1 van onderdeel D van de bijlage bij het Besluit milieueffectrapportage?	☑ Ja ☐ Nee
Worden de drempelwaarden in kolom 2 van onderdeel D van de bijlage bij het Besluit milieueffectrapportage overschreden?	☐ Ja ☑ Nee
Onder welke categorie van onderdeel D van de bijlage bij het Besluit milieueffectrapportage valt de aangevraagde activiteit?	18.1
Geef de omvang van de door u aangevraagde activiteit in dezelfde eenheid als de waarde/capaciteit zoals genoemd in kolom 2 van onderdeel D van de bijlage bij het Besluit milieueffectrapportage.	112

9 Milieuzorg

Beschikt u over een milieumanagementsysteem?	☐ Ja ☑ Nee ☐ Deels

10 Toekomstige Ontwikkelingen

Verwacht u ontwikkelingen binnen uw inrichting die voor de beslissing op de aanvraag van belang kunnen zijn?	☐ Ja ☑ Nee
Verwacht u ontwikkelingen in de omgeving van uw inrichting die van belang kunnen zijn voor de bescherming van het milieu?	☐ Ja ☑ Nee

11 Bodem

Verricht u bodembedreigende activiteiten of slaat u bodembedreigende stoffen op?	☑ Ja ☐ Nee
Hebt u een nulsituatie bodemonderzoek uitgevoerd?	☐ Ja ☑ Nee
Waarom hebt u geen nulsituatie bodemonderzoek uitgevoerd?	bestaande bedrijfsvoering
Hebt u een bodemrisicorapport opgesteld?	☑ Ja ☐ Nee

12 Brandveiligheid

Welke maatregelen hebt u getroffen om brand te voorkomen?	Zie bijlage (plattegrondtekening / ATEX)

Behoort bij besluit van burgemeester en wethouders van Winterswijk van 7 april 2016 behorend bij vergunning zaaknummer Z2023-0000... gemeente Winterswijk
Behoort bij besluit van burgemeester

Welke brandblusmiddelen gebruikt u?	☐ Branddekens ☑ Draagbare blusmiddelen ☐ Brandslanghaspels ☐ Stationaire blusinstallaties ☐ Mobiele blusmiddelen ☐ Anders
Beschikt u over een bedrijfsbrandweer?	☐ Ja ☑ Nee
Verricht u op het buitenterrein brandgevaarlijke activiteiten?	☐ Ja ☑ Nee

13 Afvalwater

Loost u afvalwater uit uw inrichting?	☑ Ja ☐ Nee
Waarop loost u afvalwater?	☑ Lozing op of in de bodem ☐ Lozing via een niet-openbaar (eigen) vuilwaterriool op een werk waterschap (riolering of RWZI) ☐ Lozing via een openbaar riool op oppervlaktewater (zonder RWZI) ☑ Lozing via een openbaar vuilwaterriool op een rioolwaterzuiveringsinstallatie ☑ Lozing via hemelwaterriool ☐ Anders
U geeft aan afvalwater te lozen op de bodem. Welk afvalwater loost u op de bodem?	☐ Procesafvalwater ☐ Koelwater ☐ Laboratoriumafvalwater ☑ Hemelwater ☐ Huishoudelijk afvalwater ☐ Overig afvalwater
U geeft aan afvalwater te lozen op een vuilwaterriool. Welk afvalwater loost u op het vuilwaterriool?	☐ Procesafvalwater ☐ Koelwater ☑ Ketelspuiwater ☐ Regeneratiewater van ionenwisselaar ☐ Laboratoriumafvalwater ☐ Spoelwater ontijzering ☐ Hemelwater ☑ Huishoudelijk afvalwater ☐ Overig afvalwater
U geeft aan afvalwater te lozen via een rioolstelsel op het oppervlaktewater Welk afvalwater loost u op dit riool?	☐ Procesafvalwater ☐ Koelwater ☐ Ketelspuiwater ☐ Regeneratiewater van ionenwisselaar ☐ Laboratoriumafvalwater ☐ Spoelwater ontijzering ☑ Hemelwater ☐ Huishoudelijk afvalwater ☐ Overig afvalwater
Is het ketelspuitwater afkomstig van een ketel met een totaal nominaal thermisch ingangsvermogen van 50 MW?	☐ Ja ☑ Nee
Van welk type oppervlak is het hemelwater afkomstig?	☑ Dakoppervlak ☑ Verhard terrein ☐ Onverhard terrein ☐ Bodembeschermende voorzieningen

Behoort bij besluit van burgemeester en wethouders van Winterswijk van 7 april 2016 behorend bij vergunning zaaknummer Z2023-0000 Behoort bij besluit van burgemeester

Wat is de grootte van het dakoppervlak in m2, waarvan het hemelwater afkomstig is?	1500

Welke verontreinigende activiteiten vinden plaats op het verhard terrein?

- ☐ Parkeren (lekkage olie en motorbrandstof)
- ☐ Op-en overslag (uitlogende grondstoffen en (half)fabrikaten)
- ☐ Toepassing (bouw-)materialen (PAK-houdende dakmaterialen (PAK=polycyclische aromatische koolwaterstoffen), uitlogende materialen als dak- of gevelbekledingen, dakgoten, afvoerpijpen en regenbeslag)
- ☑ Stofemissies (stuiven, verwaaien en schoorsteen)
- ☐ Toepassing chemische bestrijdingmiddelen bij beheer en onderhoud terrein
- ☐ Anders

Deze verplichting voor huishoudelijk afvalwater geldt ook voor vergunninngplichtige bedrijven.U hoeft hier geen vergunning voor aan te vragen. Het indienen van meldingen op grond van dit besluit kan via de Activiteitenbesluit Internetmodule AIM *(https://www.aimonline.nl/)*

Zijn er andere bedrijven op uw bedrijfsriolering aangesloten?	☐ Ja ☑ Nee
Zijn er andere woningen op uw bedrijfsriolering aangesloten?	☐ Ja ☑ Nee
Worden preventieve maatregelen getroffen en/of onderzoeken verricht om de lozing van afvalwater te voorkomen?	☐ Ja ☑ Nee
Worden afvalwaterstromen en/of stoffen hergebruikt?	☐ Ja ☑ Nee
Is/zijn er zuiveringtechnische voorzieningen aanwezig binnen uw inrichting?	☐ Ja ☑ Nee
Zijn er voorschriften en/of procedures aanwezig die aangeven welke maatregelen genomen moeten worden bij ongewone voorvallen en/of onvoorziene lozingen?	☐ Ja ☑ Nee
Is van lozingen direct in oppervlaktewater een immissietoets uitgevoerd?	☐ Ja ☑ Nee
Zijn er toekomstige ontwikkelingen die redelijkerwijs van belang kunnen zijn voor de aanvraag?	☐ Ja ☑ Nee

Voor deze rubriek moet u mogelijk één of meerdere tabellen als bijlage toevoegen. De opbouw van deze tabellen staat op het toelichtingenblad 'Tabellen'.

14 Afvalstoffen die in de inrichting ontstaan

Welke afvalstoffen voert u gescheiden af?	Zie bijlage (toelichting)
Hergebruikt u afvalstoffen die vrijkomen binnen uw inrichting?	☐ Ja ☑ Nee

Voor deze rubriek moet u mogelijk één of meerdere tabellen als bijlage toevoegen. De opbouw van deze tabellen staat op het toelichtingenblad 'Tabellen'.

15 Lucht

Worden er stoffen naar de lucht uitgestoten?	☑ Ja ☐ Nee

Behoort bij besluit van burgemeester en wethouders van Winterswijk van 7 april 2016
behorend bij vergunning
zaaknummer Z2023-0000
gemeente Winterswijk
Behoort bij besluit van burgemeester

Wordt er stikstofoxiden, koolmonoxide, fijn stof, arseen, cadmium, nikkel, benzo(a)pyreen, benzeen, zwaveldioxide en/of lood naar de lucht uitgestoten?	☑ Ja ☐ Nee
Is er een rapport met betrekking tot de luchtkwaliteit opgesteld?	☑ Ja ☐ Nee
Worden er nog andere stoffen uitgestoten?	☐ Ja ☑ Nee
Zijn er binnen het bedrijf installaties aanwezig die warme lucht uitstoten?	☐ Ja ☑ Nee
Hebt u een meet- en registratiesysteem?	☐ Ja ☑ Nee
Is de afdeling over oplosmiddeleninstallaties uit het Activiteitenbesluit van toepassing?	☐ Ja ☑ Nee
Is er sprake van diffuse emissies van Vluchtige Organische Stoffen (VOS)?	☐ Ja ☑ Nee
Zijn er andere diffuse emissies?	☐ Ja ☑ Nee
Is een van de volgende paragrafen uit hoofdstuk 5 van het Activiteitenbesluit van toepassing? - Installatie, als onderdeel van olieraffinaderijen, voor de productie van zwavel - Middelgrote stookinstallatie, gestookt op een vergunningplichtige brandstof - Installatie voor de productie van asfalt - Installatie voor de op- en overslag van vloeistoffen - Op- en overslag van benzine	☐ Ja ☑ Nee
Is op één of meerdere installaties de paragraaf over Grote stookinstallaties van het Activiteitenbesluit van toepassing?	☐ Ja ☑ Nee
Is op één of meerdere installaties de paragraaf van het Activiteitenbesluit over kleine of middelgrote stookinstallaties van toepassing?	☑ Ja ☐ Nee
Op welke installatie(s) is deze paragraaf van toepassing?	stoomketel
Is op één of meerdere installaties de paragraaf over Afvalverbrandings- of afvalmeeverbrandingsinstallaties van het Activiteitenbesluit van toepassing?	☐ Ja ☑ Nee

16 Geluid en trillingen

Ligt de inrichting op een gezoneerd industrieterrein?	☐ Ja ☑ Nee
Hebt u een akoestisch onderzoek uitgevoerd?	☑ Ja ☐ Nee

Behoort bij besluit van burgemeester en wethouders van Winterswijk van 7 april 2016
behorend bij vergunning zaaknummer Z2023-0000
gemeente Winterswijk
Behoort bij besluit van burgemeester

Veroorzaken de activiteiten trillingen?	☐ Ja ☑ Nee

17 Energie

Verbruikt u in uw inrichting meer dan 50.000 kWh elektriciteit of meer dan 25.000 m3 aardgas(equivalenten) per jaar?	☑ Ja ☐ Nee
Verbruikt u in uw inrichting meer dan 200.000 kWh elektriciteit of meer dan 75.000 m3 aardgas(equivalenten) per jaar?	☑ Ja ☐ Nee
Hoeveel elektriciteit verbruikt u in uw inrichting in kWh per jaar?	935000
Hoeveel aardgas(equivalenten) verbruikt u in uw inrichting in m3 per jaar?	30500
Doet uw inrichting mee aan de CO2- emissiehandel?	☐ Ja ☑ Nee
Geef aan of en aan welke meerjarenafspraak uw inrichting deelneemt.	☐ Meerjarenafspraak (MJA3) ☐ Meerjarenafspraak energie-efficiëntie (MJA-ETS) ☑ Geen van beide
Moet uw onderneming een energie-audit uitvoeren conform de Tijdelijke regeling implementatie artikelen 8 en 14 Richtlijn energie-efficiëntie *(http://wetten.overheid.nl/BWBR0036841/)*?	☐ Ja ☑ Nee
Geef hier aan waarom u niet audit-plichtig bent	nvt

U moet het verslag van de energie-audit toevoegen als bijlage bij deze aanvraag.

18 Externe veiligheid

Wordt uw inrichting genoemd in artikel 2 (en niet in artikel 3) van het Besluit externe veiligheid inrichtingen (Bevi)?	☐ Ja ☑ Nee
Wordt uw inrichting genoemd in artikel 4, onderdeel b, e of f van het Registratiebesluit externe veiligheid?	☐ Ja ☑ Nee
Is er een kwantitatieve risicoanalyse uitgevoerd?	☐ Ja ☑ Nee
Zijn er binnen uw inrichting specifieke technische maatregelen gerealiseerd om de gevolgen voor de omgeving te beperken in geval van ongewone voorvallen?	☐ Ja ☑ Nee
Zijn er binnen uw inrichting specifieke procedurele maatregelen gerealiseerd om de gevolgen voor de omgeving te beperken in geval van ongewone voorvallen?	☐ Ja ☑ Nee

19 Verkeer, vervoer en mobiliteit

Hebt u een Besparingsplan Vervoer opgesteld?	☐ Ja ☑ Nee

Behoort bij besluit van burgemeester en wethouders van Winterswijk van 7 april 2016
behorend bij vergunning
zaaknummer Z2023-0000
gemeente Winterswijk
Behoort bij besluit van burgemeester

Hoeveel werknemers hebt u in dienst?	2
Hoeveel bezoekers komen per dag naar uw bedrijf (in piekperiodes)?	21
Hoeveel transportkilometers met vrachtvoertuigen (inclusief bestelwagens) worden jaarlijks over de weg afgelegd van en naar uw bedrijf?	500000
Met hoeveel vrachtwagens vindt gemiddeld dagelijks transport plaats van en naar uw bedrijf?	18
Met hoeveel bestelwagens vindt gemiddeld dagelijks transport plaats van en naar uw bedrijf?	1
Vindt er transport van en naar uw bedrijf plaats via binnenwateren?	☐ Ja ☑ Nee
Vindt er transport plaats van en naar uw bedrijf via zeeschepen (shortsea)?	☐ Ja ☑ Nee
Vindt er transport plaats van en naar uw bedrijf over het spoor met diesellocomotieven?	☐ Ja ☑ Nee
Vindt er zakelijk personenverkeer plaats via de lucht?	☐ Ja ☑ Nee
Hebt u parkeerplaatsen in de open lucht binnen uw bedrijf?	☑ Ja ☐ Nee
Hoeveel parkeerplaatsen hebt u in de open lucht binnen uw bedrijf?	6
Hebt u maatregelen getroffen om visuele hinder als gevolg van de parkeerplaatsen te voorkomen?	☐ Ja ☑ Nee
Maakt een parkeergarage deel uit van uw bedrijf?	☐ Ja ☑ Nee

20 Geur

Is er sprake van geuremissie?	☑ Ja ☐ Nee
Kan de geuremissie leiden tot geurhinder?	☑ Ja ☐ Nee
Hebt u een geuronderzoek uitgevoerd volgens de NTA 9065?	☑ Ja ☐ Nee

21 Beste Beschikbare Technieken

Zijn er binnen uw inrichting één of meerdere IPPC-installaties, zoals bedoeld in bijlage 1 van de Richtlijn Industriële Emissies?	☐ Ja ☑ Nee

Behoort bij besluit van burgemeester en wethouders van Winterswijk van 7 april 2016
behorend bij vergunning zaaknummer Z2023-0000
gemeente Winterswijk
Behoort bij besluit van burgemeester

Als de IPPC-richtlijn op u van toepassing is, worden de omgevingsvergunning en de watervergunning gecoördineerd. De aanvraag van de omgevingsvergunning moet daarom tegelijk met of uiterlijk binnen 6 weken na de aanvraag van de watervergunning worden ingediend.

Zijn er binnen uw inrichting installaties of opslagen aanwezig waarop één of meerdere Nederlandse informatie documenten over BBT van toepassing zijn (aangewezen BBT documenten)?	☐ Ja ☑ Nee

22 Compressor

Voor deze rubriek moet u een tabel als bijlage toevoegen. De opbouw van deze tabel staat op het moduleblad 'Tabellen'.

23 Stookinstallatie

Voor deze rubriek moet u een tabel als bijlage toevoegen. De opbouw van deze tabel staat op het moduleblad 'Tabellen'.

24 Procesindustrie

Beschrijf kort welke producten uw bedrijf maakt.	Veevoeder

Behoort bij besluit van burgemeester en wethouders van Winterswijk van 7 april 2016
behorend bij vergunning zaaknummer Z2023-0000
gemeente Winterswijk
Behoort bij besluit van burgemeester

Handelingen met gevolgen voor beschermde natuurgebieden

1 Handelingen met gevolgen voor beschermde natuurgebieden

Wat is de naam van het Natura 2000-gebied? (Indien meerdere gebieden, wat zijn de namen)	Bekendelle (Zie bijlage)
Wat is de precieze afstand van de activiteit tot het Natura 2000-gebied (de Natura 2000-gebieden)?	2000 meter
Wat is de aard en omvang van de activiteit?	Zie bijlage Veevoederfabriek
In welke periode zal de activiteit worden uitgevoerd? (Indien meerdere periodes, welke periodes)	Continue (Zie bijlage)
Waarop heeft de aanvraag betrekking?	☑ een project dat niet direct verband houdt met of nodig is voor het beheer van een Natura 2000-gebied, en dat afzonderlijk of in combinatie met andere plannen of projecten significante gevolgen kan hebben voor een Natura 2000-gebied ☐ andere handelingen dan een project dat niet direct verband houdt met of nodig is voor het beheer van een Natura 2000-gebied, en dat afzonderlijk of in combinatie met andere plannen of projecten significante gevolgen kan hebben voor een Natura 2000-gebied
Heeft de aanvraag betrekking op het veroorzaken van stikstofdepositie op een voor stikstof gevoelig habitat of habitat van voor stikstof gevoelige soorten waarvoor een instandhoudingsdoelstelling geldt in een Natura 2000-gebied dat in het programma aanpak stikstof, bedoeld in artikel 2.1, eerste lid, van het Besluit natuurbescherming is opgenomen?	☑ Ja ☐ Nee

Voeg een afschrift van een berekening van de stikstofdepositie die het project of de handeling op een Natura 2000-gebied veroorzaakt met gebruikmaking van AERIUS Calculator als bedoeld in artikel 2.1 van de Regeling natuurbescherming en de gegevens waarop die berekening is gebaseerd.

Tabellen

Behoort bij besluit van burgemeester en wethouders van Winterswijk van 7 april 2016
behorend bij vergunning
zaaknummer ZZ023-0008
gemeente Winterswijk
Behoort bij besluit van burgemeester

Revisie

Inrichting of mijnbouwwerk oprichten of veranderen (Milieu)

1 Overzicht vergunningen en meldingen

Wettelijke basis	Soort	Datum	Kenmerk	Bevoegd gezag
Wet milieubeheer	Revisievergunning	20-09-2005	IX-3-4	college van B&W

Tabellen

Behoort bij besluit van burgemeester en wethouders van Winterswijk van 7 april 2016
behorend bij vergunning
zaaknummer ZZ023-0008
gemeente Winterswijk
Behoort bij besluit van burgemeester

Revisie

Inrichting of mijnbouwwerk oprichten of veranderen (Milieu)

13 Overzicht afvalwaterstromen

Soort afvalwaterstroom	Overige soort afvalwaterstroom	Lozing op	Afstand tot vuilwaterriool (m)	Afstand tot vuilwaterriool (m)	Lozingspunt
Huishoudelijk afvalwater	-	Gemeentelijk vuilwaterriool	-	-	bedrijfswoning-/kantine

Hoeveelheid (m3/jaar)	Bepaling volumestroom	Andere bepaling volumestroom	Registratie en Rapporteringswijze
750	Schatting	-	nvt

Tabellen

Revisie

Inrichting of mijnbouwwerk oprichten of veranderen (Milieu)

22 Overzicht compressoren binnen de inrichting

Naam en/of nummer	Aandrijving	Inhoud drukvat (l)	Luchtdruk (mbar)	Olieafscheiding
Compressor perslucht	Elektriciteit	1000	9	Ja

Behoort bij besluit van burgemeester en wethouders van Winterswijk van 7 april 2016
behorend bij vergunning zaaknummer Z2023-0000
Behoort bij besluit van burgemeester

Tabellen

Behoort bij besluit van burgemeester en wethouders van Winterswijk van 7 april 2016
behorend bij vergunning
zaaknummer ZZ023-0008
gemeente Winterswijk
Behoort bij besluit van burgemeester

Revisie

Inrichting of mijnbouwwerk oprichten of veranderen (Milieu)

23 Overzicht stookinstallaties

Naam installatie	Datum vergunningverlening/ laatste wijziging	Brandstof	Maximaal verbruik	Thermisch vermogen (MW)	Thermisch vermogen (kW)
Stoomketel	Nee	Aardgas	28156		-

Nominaal vermogen (kW)	Rendement %
500	85

Behoort bij besluit van burgemeester en wethouders van Winterswijk van 7 april 2016
behorend bij vergunning zaaknummer Z2023-0000
gemeente Winterswijk
Behoort bij besluit van burgemeester

Bijlagen

Formele bijlagen

Naam bijlage	Bestandsnaam	Type	Datum ingediend	Status document
Toelichting--milieu--incl-_bijlagen_pdf	Toelichting-aanvraag-milieu-incl bijlagen.pdf	Gegevens geluid en trillingen Gegevens procesindustrie Gegevens bodem Gegevens geur Gegevens lucht Procesbeschrijving Milieu Gegevens afvalstoffen die in de inrichting ontstaan Gegevens afvalwater Situatietekening milieu Plattegrond Milieu Gegevens energie Gegevens niet-technische samenvatting Anders	15-03-2023	In behandeling
plattegrondtekening--maart2023_pdf	plattegrondtekening--maart2023-.pdf	Situatietekening milieu Plattegrond Milieu	15-03-2023	In behandeling
AH2022110100R001v2d-ef_pdf	AH2022110100R0-01v2def.pdf	Gegevens geluid en trillingen	15-03-2023	In behandeling
BL2023_11197_01-V01--maart2023_pdf	BL2023.11197.01-V01--maart2023-.pdf	Gegevens geur	15-03-2023	In behandeling
BL2023_11197_02-V01-_pdf	BL2023.11197.02-V01-.pdf	Gegevens lucht	15-03-2023	In behandeling
Foto-schoorsteen-stortpu-t_pdf	Foto-schoorsteen-st-ortput.pdf	Bruikbaarheid bouwwerk Welstand	15-03-2023	In behandeling
Toelichting_VVGB_in-cl_bijlagen_pdf	Toelichting VVGB incl bijlagen.pdf	Kaart Berekening AERIUS	15-03-2023	In behandeling
4__AERIUS_Verschil_pdf	4. AERIUS Verschil.pdf	Berekening AERIUS	15-03-2023	In behandeling
5__AERIUS_Gewe-nst_pdf	5. AERIUS Gewenst.pdf	Berekening AERIUS	15-03-2023	In behandeling

Behoort bij besluit
van burgemeester
en wethouders van
Winterswijk van
7 april 2016
behorend
bij vergunning
zaaknummer Z2023-0000811

gemeente Winterswijk

Behoort bij besluit
van burgemeester

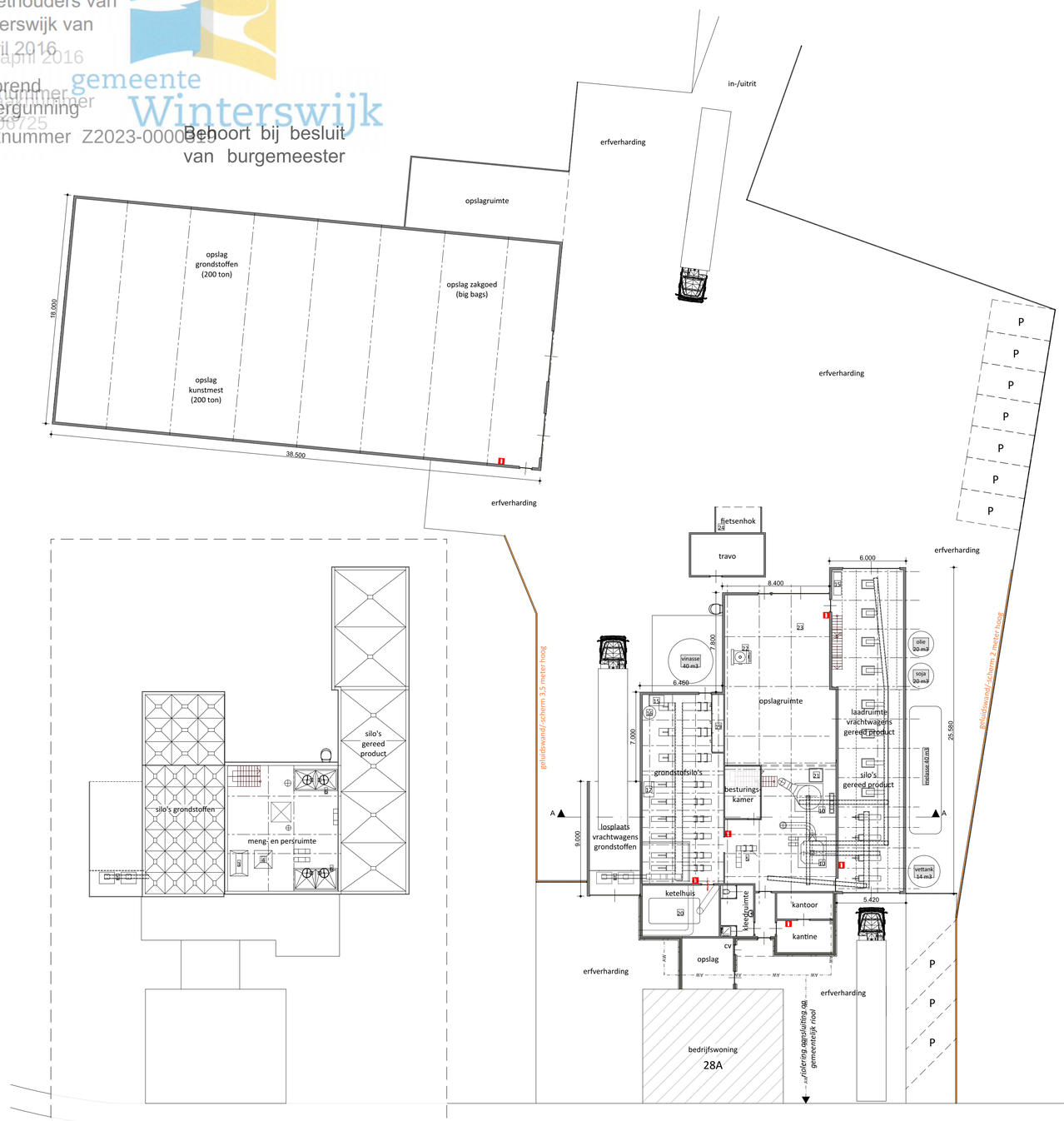

Plattegrond verdieping, ca. 9.500+P

Plattegrond begane grond

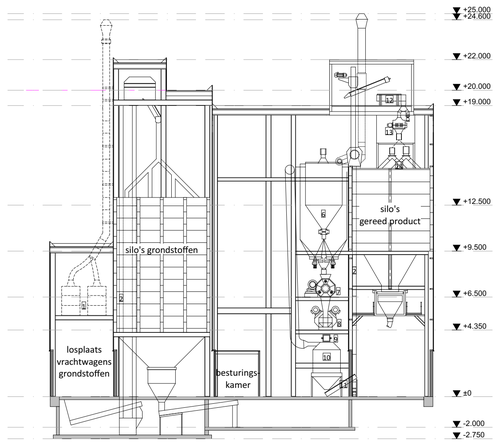

Doorsnede A-A

Legenda

symbool	*omschrijving*	*aantal*	*vermogen (kW p/ st.)*	*eenheid*
1	poederblusser	6	-	-
1	Stortbunker vrachtwagens - grondstoffen	1	-	-
2	Elevator - grondstoffen, deelproducten, gereed product	3	9	-
3	Hamermolen met onderbunker	1	110	-
4	Grondstofsilo (pneumatisch gevuld)	3	11	-
5	Mixer - gemaald product	1	30	-
6	Persmeelcellen - persmeel	4	130	-
7	Verdichter / BOA - grondstoffen	2	250	-
8	Pers - grondstoffen	3	110	-
9	Draaisluis - grondstoffen	5	2,2	-
10	Koeler - grondstoffen	2	1,1	-
11	Schroeftransporteur - grondstoffen, geplet gerst, gereed product	15	3	-
12	Zeef, korrels - grondstoffen	2	1,5	-
13	Kruimelaar - pellets	1	10,25	-
14	Kettingtransporteur - grondstoffen en/of gereed product	9	5,5	-
15	Compressor	2	1,4	-
16	Drukvat	1	9	-
17	Blower	1	45	-
18	Silo's en bunkers (mechanisch gevuld) - grondstoffen, pellets, kruimels, gerst	55	11	-
19	Pletter - gerst	1	5	-
20	Stoomketel	1	500	-
21	Glycerolvat + pomp	1	0,37	1000L
22	Mineralenvuller (handmatig gevuld)	1	5	-
23	Heftruck (elektrisch)	1	19,2	-
24	Laadstation heftruck	1	30	-

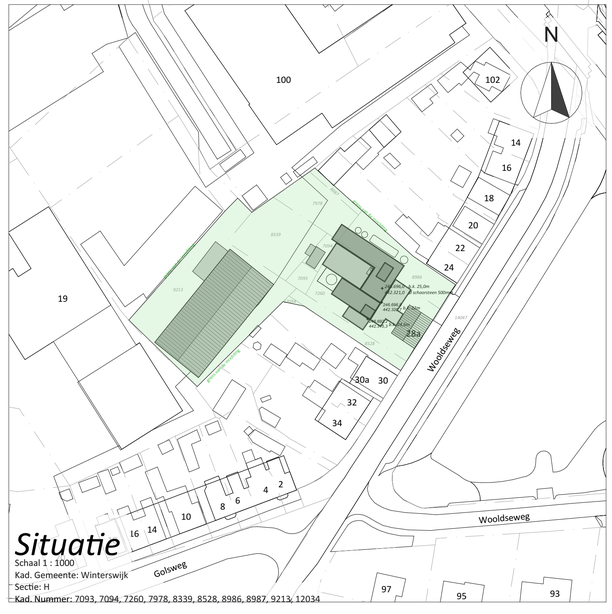

Situatie
Schaal 1 : 1000
Kad. Gemeente: Winterswijk
Sectie: H
Kad. Nummer: 7093, 7094, 7260, 7978, 8339, 8528, 8986, 8987, 9213, 12034

VanWestreenen
ADVISEURS RUIMTELIJKE ONTWIKKELING

Van Westreenen Adviseurs

Scherpenzeelseweg 11
3772 MD Lunteren
T: (0342) 47 42 55
F: (0342) 47 42 81
E: info@vanwestreenen.nl

Varsseveldseweg 65d
7131 JA Lichtenvoorde
T: (0544) 37 97 37
F: (0544) 37 83 64
E: info@vanwestreenen.nl

Haarweg 9a
7651 KE Tubbergen

PROJECT:
Milieutekening

OPDRACHTGEVER:
Coops Mengvoeders B.V.
Wooldseweg 28
7102EE Winterswijk

LOCATIE: Wooldseweg 28 te Winterswijk

ONDERDEEL:
Bedrijfsplattegrond, doorsnede en situatie
Maten voor de uitvoering in het werk controleren

SCHAAL: 1:200
GETEKEND: MS
FORMAAT: A1
DATUM: 23-11-2022
WIJZIGING: 20-9-2023

PROJECTNUMMER:
2022WM-COOPS-Winterswijk

Behoort bij besluit
van burgemeester
en wethouders van
Winterswijk van
7 april 2016
behorend
bij vergunning
zaaknummer Z2023-0000825
7 april 2016
zaaknummer
Z2023-0000825
gemeente
Winterswijk
Behoort bij besluit
van burgemeester

Behoort bij besluit van burgemeester en wethouders van Winterswijk van 7 april 2016 behorend bij vergunning zaaknummer Z2023-0000[illegible]
gemeente Winterswijk
Behoort bij besluit van burgemeester

VanWestreenen
ADVISEURS RUIMTELIJKE ONTWIKKELING

Ruimtelijke Onderbouwing

ten behoeve van Omgevingsvergunning buitenplanse afwijking

Initiatiefnemer: **Coops Mengvoeders B.V.**

Initiatieflocatie: **Wooldseweg 28-28a**
7102EE Winterswijk

Datum: 3 oktober ’23
Rapportage: Definitief, versie 1
Kenmerk: WS20230919

Locatie Lunteren ▼ Scherpenzeelseweg 11, 6741 LX ▼ T 0342 47 42 55
Locatie Tubbergen ▼ Haarweg 9a, 7651 KE ▼ T 0546 70 65 86
Locatie Lichtenvoorde ▼ Varsseveldseweg 65d, 7131 JA ▼ T 0544 37 97 37

Behoort bij besluit van burgemeester en wethouders van Winterswijk van 7 april 2016
behorend bij vergunning
zaaknummer Z2023-0000
gemeente Winterswijk
Behoort bij besluit van burgemeester

VanWestreenen
ADVISEURS RUIMTELIJKE ONTWIKKELING

INHOUDSOPGAVE

1. INLEIDING 2

1.1. AANLEIDING EN DOEL 2
1.2. PLANGEBIED 2
1.3. PLANOLOGISCHE SITUATIE 3
1.4. LEESWIJZER 4

2. PLANBESCHRIJVING 4

2.1. HUIDIGE SITUATIE 4
2.2. BEOOGDE SITUATIE 5

3. MILIEU- & OMGEVINGSASPECTEN 6

3.1. BEDRIJVEN EN MILIEUZONERING 6
3.2. GEUR 7
3.3. STOF 8
3.4. GELUID 10
3.5. GEVAAR 13

4. UITVOERBAARHEID 14

4.1. ECONOMISCHE UITVOERBAARHEID 14
4.2. MAATSCHAPPELIJKE UITVOERBAARHEID 14

Behoort bij besluit van burgemeester en wethouders van Winterswijk van 7 april 2016
behorend bij vergunning
zaaknummer Z2023-0000
gemeente Winterswijk
Behoort bij besluit van burgemeester

VanWestreenen
ADVISEURS RUIMTELIJKE ONTWIKKELING

1. INLEIDING

1.1. Aanleiding en doel

De veevoederfabriek van Coops Mengvoeders B.V. is gelegen op het bedrijventerrein Vèèneslat & Misterweg aan de doorgaande Wooldseweg. De bedrijfslocatie is gesitueerd aan de rand van de bebouwde kom van Winterswijk. De veevoederfabriek op deze locatie kent een lange en rijke historie. Van oudsher was hier de veevoederfabriek van de Winterswijkse Mengunie (WMU) gevestigd. Deze is in een later stadium in gebruik genomen door Agruniek-Rijnvallei en in 2020 heeft Coops Mengvoeders B.V. de bedrijfslocatie in eigendom verworven en in gebruik genomen.

Hedendaags is de bedrijfslocatie in werking conform de milieutoestemming d.d. 20 september 2005. Initiatiefnemer is voornemens diverse (interne) wijzigingen door te voeren. Voor de beoogde bedrijfsopzet is in december 2022 een aanvraag Omgevingsvergunning Wabo ingediend. Voor een uitgebreide procesbeschrijving van de beoogde bedrijfsopzet wordt dan ook verwezen naar het onderdeel Wabo ‘milieu’.

Het wijzigen en verhogen van de schoorsteen van de stortput (naar 24,6 m), het samenvoegen van de schoorstenen van de twee perslijnen van de stortput en verhoging hiervan (naar 25,0 m) alsmede het plaatsen van twee geluidsschermen past niet binnen de planregels van het vigerende bestemmingsplan ‘Bedrijventerrein Vèèneslat en Misterweg’ (vastgesteld 2018-04-26). Op deze vier punten ontstaat dan ook strijdigheid. Om de gewenste ontwikkeling te kunnen realiseren wordt middels de procedure ‘Omgevingsvergunning buitenplanse afwijking’ (art. 2.12 lid 1, sub a onder 3o Wabo) medewerking gevraagd. Het is aan initiatiefnemer om te motiveren dat de beoogde ontwikkeling voldoet aan een ‘goede ruimtelijke ordening’, waarbij de haalbaarheid van het initiatief wordt getoetst aan het beoordelingskader en de geldende voorwaarden. Voorliggende ‘ruimtelijke onderbouwing ‘(hierna: ROB) voorziet hierin.

Met de behandelend ambtenaar is afgestemd dat voorliggende ROB summier mag worden opgesteld, waarbij een uitgebreide analyse van het plangebied en de omgeving evenals een uiteenzetting van het beleidskader achterwege kan blijven.

1.2. Plangebied

Het plangebied is gelegen aan de Wooldseweg 28-28a te Winterswijk. De locatie is kadastraal bekend als gemeente Winterswijk, sectie sectie H, nummers 7093, 7094, 7260, 7978, 8339, 8528, 8986, 8987, 9213. Zoals reeds omschreven is het plangebied gelegen op het bedrijventerrein Vèèneslat & Misterweg. De dichtstbijzijnde (geur- en geluidsgevoelige) objecten betreffen woningen van derden die zijn gelegen op enkele meters van de inrichtingsgrens.

Behoort bij besluit van burgemeester en wethouders van Winterswijk van 7 april 2016
behorend bij vergunning zaaknummer Z2023-00003
gemeente Winterswijk
Behoort bij besluit van burgemeester

In onderstaande afbeeldingen is een luchtfoto van de bedrijfslocatie opgenomen; het specifieke plan c.q. besluit gebied is globaal rood omlijnd aangeduid (grootformaat, zie bijlage 1).

Afbeelding 1 Plangebied Wooldseweg 28-28a te Winterswijk (bron luchtfoto's: Streetsmart 2021)

1.3. Planologische situatie

Het plangebied bevindt zich binnen de werkingssfeer van het bestemmingsplan 'Bedrijventerrein Vèèneslat en Misterweg' (vastgesteld 2018-04-26). Uit de verbeelding volgt dat het perceel is voorzien van de enkelbestemming 'Bedrijventerrein' met bijbehorend bouwvlak (opgelicht weergegeven). Het bouwvlak maar ook aangrenzende gronden kennen de dubbelbestemming 'Waarde – Archeologische verwachting 2'. Het bouwvlak heeft de functieaanduiding 'bedrijf tot en met categorie 4.1' en kent een maatvoering 'maximum bouwhoogte: 9 m'. Eveneens is ter plaatse een bedrijfswoning aangeduid. In onderstaande afbeelding is een kaartuitsnede opgenomen van de plankaart.

Afbeelding 2 Kaartuitsnede plankaart 'Bedrijventerrein Vèèneslat en Misterweg' (bron: ruimtelijkeplannen.nl)

Behoort bij besluit van burgemeester en wethouders van Winterswijk van 7 april 2016
behorend bij vergunning zaaknummer Z2023-0000[illegible]
gemeente Winterswijk
Behoort bij besluit van burgemeester

1.4. Leeswijzer

In hoofdstuk twee is een beschrijving van de huidige en toekomstige situatie opgenomen, deze beschrijving richt zicht alleen op de onderdelen waarop strijdigheid ontstaat. Zoals eerder benoemd wordt voor een uitgebreide procesbeschrijving verwezen naar het onderdeel 'milieu'. Hoofdstuk drie bevat een beschrijving van de relevante omgevings- en milieuaspecten. In het laatste hoofdstuk wordt ingegaan op de economische- en maatschappelijke uitvoerbaarheid.

2. PLANBESCHRIJVING

2.1. Huidige situatie

Zoals reeds omschreven is de bedrijfslocatie in werking conform de milieutoestemming d.d. 20 september 2005. Uit bijbehorende milieutekening is geen hoogte te herleiden inzake zowel de schoorsteen van de stortput alsmede de hoogte van de schoorstenen van de twee perslijnen (zie ook onderstaande afbeelding). Feitelijk zijn er drie schoorstenen aanwezig met een hoogte van:

1. Schoorsteen stortkoker = 24,6 meter;
2. Schoorsteen perslijn 1 = 22,5 meter / schoorsteen perslijn 2 = 22,5 meter.

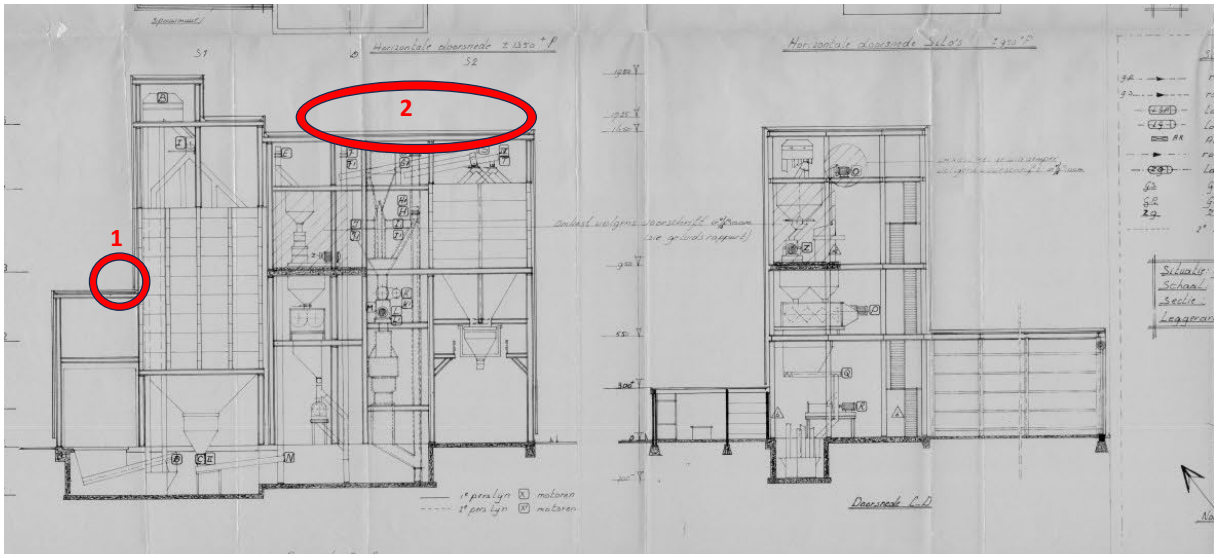

Afbeelding 3 Dwarsdoorsnede gebouwen/ installaties (bron: milieutekening 2005 behorend bij milieutoestemming)

In de huidige situatie is aan de noordzijde een bestaande muur aanwezig van 25 meter lang en 2,0 meter hoog.

Behoort bij besluit
van burgemeester
en wethouders van
Winterswijk van
7 april 2016
behorend
bij vergunning
zaaknummer Z2023-0000819
gemeente
Winterswijk
Behoort bij besluit
van burgemeester

2.2. Beoogde situatie

In de beoogde situatie (zie ook onderstaande afbeeldingen) zijn er twee schoorstenen aanwezig met een hoogte van:

1. Schoorsteen stortkoker = 24,6 meter;
2. Samengevoegde schoorsteen perslijnen = 25,0 meter.

Eveneens worden twee nieuwe geluidsschermen geplaatst bestaande uit:

3. Het plaatsen van een 18 meter lang en 2,5 meter hoge muur (of scherm) langs en deel van de noordzijde van de terreingrens ter plaatse van het tankenpark;
4. Het plaatsen van in totaal 25 meter lang en 3,5 meter hoog scherm op twee meter van de zuidelijke erfgrens van de inrichting aansluitend op de stortput.

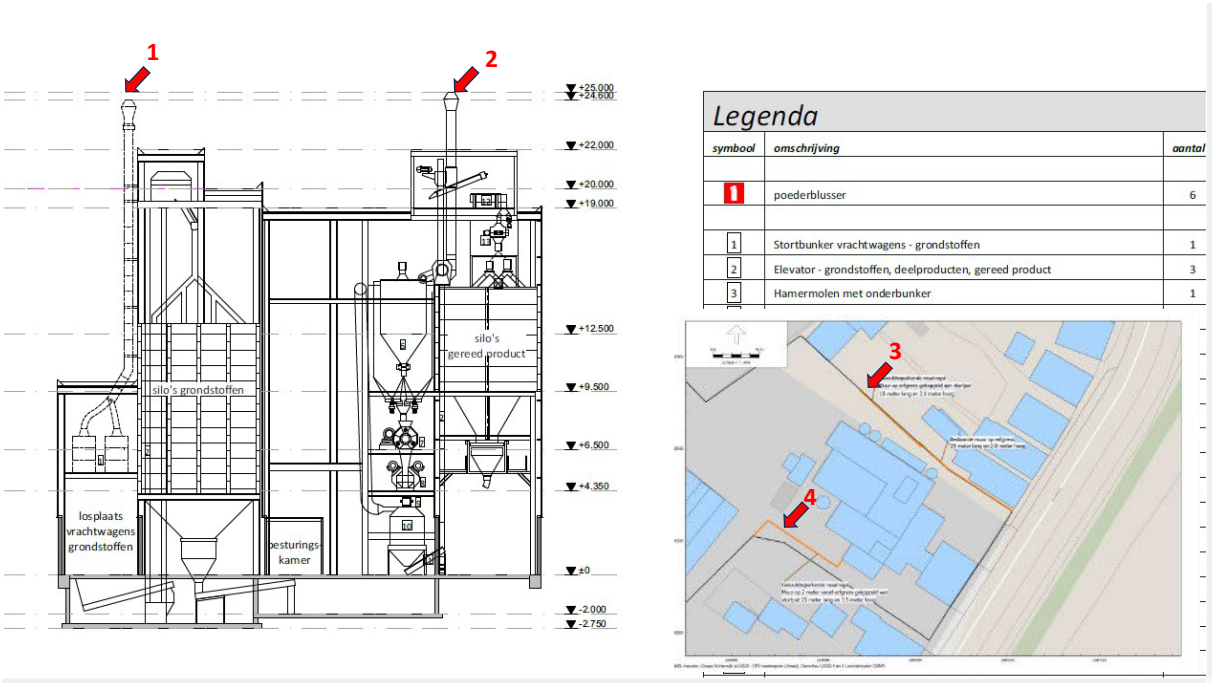

Afbeelding 4 Schoorstenen + geluidsscherm beoogde situatie

Behoort bij besluit van burgemeester en wethouders van Winterswijk van 7 april 2016
behorend bij vergunning
zaaknummer Z2023-0000
gemeente Winterswijk
Behoort bij besluit van burgemeester

3. MILIEU- & OMGEVINGSASPECTEN

3.1. Bedrijven en milieuzonering

Zowel de ruimtelijke ordening als het milieubeleid stellen zich ten doel een goede kwaliteit van het leefmilieu te handhaven en te bevorderen. Een handvat hierbij is door gebruik te maken van de systematiek die de milieuzonering kent. Milieuzonering is het aanbrengen van een voldoende ruimtelijke scheiding tussen milieubelastende bedrijven of inrichtingen enerzijds en milieugevoelige functies als wonen en recreëren anderzijds. De ruimtelijke scheiding bestaat doorgaans uit het aanhouden van een bepaalde afstand tussen milieubelastende en milieugevoelige functies.

Die onderlinge afstand moet groter zijn naarmate de milieubelastende functie het milieu sterker belast. Milieuzonering heeft twee doelen. Enerzijds, het voorkomen of zoveel mogelijk beperken van hinder en gevaar bij woningen en andere gevoelige functies. Anderzijds, het bieden van voldoende zekerheid aan bedrijven dat zij hun activiteiten duurzaam onder aanvaardbare voorwaarden kunnen uitoefenen. Als uitgangspunt voor het bepalen van de aan te houden afstanden wordt veelal de VNG-uitgave 'Bedrijven en Milieuzonering' uit 2009 gehanteerd. Deze uitgave bevat een lijst, waarin voor een hele reeks van milieubelastende activiteiten (naar SBI-code gerangschikt) richtafstanden zijn gegeven ten opzichte van milieugevoelige functies.

De lijst geeft richtafstanden voor de ruimtelijk relevante milieuaspecten geur, stof, geluid en gevaar. De grootste van de vier richtafstanden is bepalend voor de indeling van een milieubelastende activiteit in een milieucategorie en daarmee ook voor de uiteindelijke indicatieve richtafstand. De richtafstanden van de publicatie gelden tot het gebiedstype ‘rustige woonwijk/ buitengebied’. Indien er sprake is van een ‘gemengd gebied’ kunnen de richtafstanden met één afstandsstap worden verkleind. Uitzondering hierop is de richtafstand voor externe veiligheid. Deze wordt niet verkleind.

Een gemengd gebied is volgens de VNG-brochure een gebied met matige tot sterke functiemenging. Direct naast woningen komen andere functies voor zoals bijvoorbeeld winkels, horeca en bedrijven. Ook lintbebouwing in het buitengebied met overwegend agrarische en andere bedrijvigheid en gebieden die direct langs de hoofdstructuur liggen, behoren tot dit omgevingstype. Gelet op de ligging van het plangebied op een bedrijventerrein kan worden gesteld dat het plangebied te typeren is als ‘gemengd gebied’. Er is diverse jurisprudentie over de beoordeling van het gemengd gebied voorhanden, zie bijvoorbeeld de uitspraken van de Afdeling van 12 juni ’19 ECLI:NL:RVS:2019:1898 en van 17 juni 2020, ECLI:NL:RVS2020:1408.

Onderhavig veevoederfabriek is te classificeren als een milieucategorie 4.1 bedrijf. De richtafstanden voor de aspecten geur, stof, geluid en gevaar bedragen respectievelijk 100, 30, 100 en 10 meter. De afstanden dienen gemeten te worden tussen de bestemmingsvlakken van de verschillende functies.

Behoort bij besluit van burgemeester en wethouders van Winterswijk van 7 april 2016
behorend bij vergunning zaaknummer Z2023-0000
gemeente Winterswijk
Behoort bij besluit van burgemeester

Daar waar onderhavige locatie is gelegen op een bedrijventerrein tussen verschillende woonbestemmingen kan logischerwijs niet aan de richtafstanden worden voldaan. De bestemmingsvlakken zijn aaneengesloten, hetgeen is weergegeven op onderstaande afbeelding.

Afbeelding 5 Onderlinge afstanden bestemmingen (bron: ruimtelijkeplannen.nl)

In beginsel dienen de richtafstanden uit de Handreiking aangehouden te worden. Echter is het gerechtvaardigd om onder bepaalde omstandigheden gemotiveerd af te wijken van de richtafstanden. Dit kan echter alleen toegestaan worden indien ondanks de afwijking alsnog een 'goed woon- en leefklimaat' kan worden gegarandeerd. In navolgende paragrafen zal voor al de vier aspecten worden gemotiveerd waarom kan worden afgeweken van de richtafstanden.

3.2. Geur

De inrichting van Coops Mengvoerders B.V. valt onder het Activiteitenbesluit, waarin voorgeschreven wordt dat geurhinder voorkomen, of tot een aanvaardbaar niveau beperkt moet worden. Inmiddels is de bijzondere regeling A3 voor diervoederindustrie herzien, zijn er nieuwe emissiekengetallen beschikbaar gekomen en is de regeling tezamen met de NeR komen te vervallen. Daarvoor in de plaats zijn afspraken gemaakt tussen bedrijven, Nevedi en de omgevingsdiensten. Het wettelijk kader is daarmee voor Coops Mengvoerders B.V. niet gewijzigd.

Behoort bij besluit van burgemeester en wethouders van Winterswijk van 7 april 2016
behorend bij vergunning
zaaknummer Z2023-0000
gemeente Winterswijk
Behoort bij besluit van burgemeester

Het geurbeleid in Nederland is gedecentraliseerd naar de vergunningverlenende instanties. Op mengvoederbedrijven is betreffende geur het Activiteitenbesluit artikel 2.7a van toepassing. In Artikel 2.7a lid 1 staat: *"Indien bij een activiteit emissies naar de lucht plaatsvinden, wordt daarbij geurhinder bij geurgevoelige objecten voorkomen, dan wel voor zover dat niet mogelijk is wordt de geurhinder tot een aanvaardbaar niveau beperkt."* Lid 2 stelt dat een eventueel geuronderzoek dient te worden uitgevoerd conform NTA 9065. Lid 3 benoemt zes aspecten waarmee tenminste rekening moet worden gehouden bij het vaststellen van een aanvaardbaar geurhinderniveau.

Concluderend:
De berekening van de geurbelasting in de omgeving van de veevoederfabriek is vastgelegd in het bij deze ROB gevoegde en door Buro Blauw opgestelde geurrapport (BL2023.11197.01-V03, September 2023). De rapportage is bijgevoegd als bijlage 2. Navolgende conclusies zijn integraal uit de onderzoeksrapportage overgenomen (pagina 16):

- *" In de huidige bedrijfssituatie bedraagt maximale immissieconcentratie ter hoogte van omliggende toetsingspunten 5,82 ouE/m3 als 98-percentiel. Hierbij wordt niet voldaan aan het aanvaardbaar hinderniveau van 1,5 ouE/m3 als 98 percentiel volgens het geurbeleid van de provincie Gelderland. "*
- *"Door de afgassen van beide perslijnen te leiden over een gemeenschappelijke schoorsteen met een hoogte van 25 m en een diameter van 0,50 m, wordt voldaan aan de richtwaarden van het geurbeleid van de provincie Gelderland. "*

Alhoewel niet aan de richtafstand wat betreft het aspect geur wordt voldaan, is middels een deskundige rapportage aangetoond dat er ter plaatse wordt voldaan aan de geldende wetgeving waardoor een 'aanvaardbaar woon- en leefklimaat' is gewaarborgd.

3.3. Stof

De Europese Unie heeft zich ten doel gesteld om voor diverse luchtverontreinigende stoffen voorstellen te formuleren van grenswaarden voor de luchtkwaliteit ter bescherming van mens en milieu. Het beleid richt zich nadrukkelijk op de bescherming van het leefmilieu en het verbeteren van dit leefmilieu. In Nederland is dit vertaald naar luchtkwaliteitseisen in de Wet Milieubeheer. De kern van de luchtkwaliteitseisen bestaan uit de (Europese) luchtkwaliteitseisen. De uitvoeringsregels behorend bij de wet zijn vastgelegd in algemene maatregelen van bestuur (AMvB) en ministeriële regelingen (MR).

Het zijn met name fijnstof (PM10, PM2,5) en NO2 die in Nederland zorgen voor overschrijdingen van de grenswaarden. Uit epidemiologische studies blijkt dat het wonen nabij (snel)wegen nadelig is voor de gezondheid (1). Er bestaat een direct gezondheidseffect aan de longen als gevolg van blootstelling aan te hoge concentraties fijnstof en NO2. Daarnaast gaat het tevens om de gasvormige componenten benzeen (C6H6), koolmonoxide (CO), ozon (O3) en zwaveldioxide (SO2). Op de inrichting wordt fijnstof en NO2 geëmitteerd; deze stoffen zijn dus relevant voor dit luchtkwaliteit onderzoek. Voor de overige stoffen zijn de achtergrondconcentraties in Nederland al lange tijd dermate laag, dat ze indien er geen relevante bronnen op de inrichting aanwezig zijn, ze niet worden meegenomen in enig luchtkwaliteit onderzoek.

Behoort bij besluit van burgemeester en wethouders van Winterswijk van 7 april 2016
behorend bij vergunning
zaaknummer Z2023-0000
gemeente Winterswijk
Behoort bij besluit van burgemeester

De grenswaarde voor de jaargemiddelde NO2 concentratie bedraagt 40 µg/m3. De grenswaarde bij drukke (snel)wegen als uurgemiddelde die 18 keer per jaar mag worden overschreden bedraagt 200 µg/m3. [Staatsblad 414, Bijlage 2 bij de Wet milieubeheer, voorschrift 2.1, 2.2 en 2.3].

De grenswaarde voor de jaargemiddelde PM10 concentratie bedraagt 40 µg/m3. De grenswaarde als 24-uursgemiddelde die 35 keer per jaar mag worden overschreden bedraagt 50 µg/m3 [Staatsblad 414, Bijlage 2 bij de Wet milieubeheer, voorschrift 4.1].

Sinds 1 januari 2015 moet ook getoetst worden aan een grenswaarde voor PM2,5, een kleinere fractie van fijnstof. De grenswaarde voor de jaargemiddelde PM2,5 concentratie bedraagt 25 µg/m3 [Staatsblad 158, Bijlage 2 bij de Wet milieubeheer, voorschrift 4.3]. In onderstaande worden de grenswaarden samengevat.

Tabel 1 Samenvatting grenswaarden voor relevante stoffen Wet milieubeheer

Stof	Norm	Niveau	Status
NO_2	Jaargemiddelde	40 µg/m³	Grenswaarde
	Uurgemiddelde; overschrijding is toegestaan op niet meer dan 18 keer per jaar	200 µg/m³	Grenswaarde
	Uurgemiddelde waargenomen gedurende drie opeenvolgende uren in een gebied van minimaal 100 km²	400 µg/m³	Alarmdrempel
PM10	Jaargemiddelde	40 µg/m³	Grenswaarde
	Daggemiddelde; overschrijding is toegestaan op niet meer dan 35 dagen per jaar	50 µg/m³	Grenswaarde
PM2,5	Jaargemiddelde	25 µg/m³	Grenswaarde

Het begrip ‘niet in betekenende mate’ (NIBM) is opgenomen in een AMvB (Besluit NIBM) en een MR (Regeling NIBM). Een project is NIBM als aannemelijk is dat het project een toename van de concentratie veroorzaakt van maximaal 3% van de grenswaarde voor de jaargemiddelde concentratie. Dit begrip maakt ruimtelijke ontwikkelingen mogelijk in overschrijdingssituaties. Elk project dat NIBM bijdraagt aan de verslechtering van de luchtkwaliteit kan uitgevoerd worden. Binnen gestelde omvanggrenzen is geen toetsing aan de grenswaarden van de luchtkwaliteit noodzakelijk. Voor PM10 en NO2 is de grenswaarde voor de jaargemiddelde concentratie gelijk aan 40 µg/m3. Een bron draagt niet in betekenende mate bij als de bijdrage van deze bron aan de achtergrondconcentratie voor PM10 of NO2 kleiner is of gelijk is aan 1,2 µg/m3. Wel blijven de begrippen goede ruimtelijke ordening en blootstelling van kwetsbare groepen van belang. In de Regeling NIBM is een lijst opgenomen met categorieën van gevallen die NIBM bijdragen, zoals bijvoorbeeld bepaalde kantoorlocaties, landbouwinrichtingen en spoorwegemplacementen.

Behoort bij besluit van burgemeester en wethouders van Winterswijk van 7 april 2016
behorend bij vergunning
zaaknummer Z2023-0000
gemeente Winterswijk
Behoort bij besluit van burgemeester

Op vrijdag 19 december 2008 is een wijziging van de Regeling beoordeling luchtkwaliteit 2007 (2) (RBL) in werking getreden. Met de wijziging wordt het 'toepasbaarheidbeginsel' geïntroduceerd. Dit beginsel geeft aan op welke plaatsen de luchtkwaliteitseisen toegepast moeten worden: de werkingssfeer en de beoordelingssystematiek. De belangrijkste gevolgen van de gewijzigde RBL zijn:

- Geen beoordeling van de luchtkwaliteit op plaatsen waar het publiek geen toegang heeft en waar geen bewoning is.
- Geen beoordeling van de luchtkwaliteit op bedrijfsterreinen (hier gelden de ARBOregels). Dit omvat mede de bedrijfswoning. Uitzondering: publiek toegankelijke plaatsen; deze worden wél beoordeeld (hierbij speelt het zogenaamde blootstellingscriterium een rol).
- Geen beoordeling van de luchtkwaliteit op de rijbaan van wegen.

Concluderend:
De toetsing aan de luchtkwaliteitseisen in de omgeving van de veevoederfabriek is vastgelegd in het bij deze ROB gevoegde en door Buro Blauw opgestelde rapport (BL2023.11197.02-V01, Maart 2023). De rapportage is bijgevoegd als bijlage 3. Navolgende conclusies zijn integraal uit de onderzoeksrapportage overgenomen (pagina 14):

- *"De grenswaarde voor de jaargemiddelde concentratie NO2 van 40 µg/m3 wordt als gevolg van de bedrijfsactiviteiten niet overschreden. Ook de grenswaarde van NO2 als uurgemiddelde van 200 µg/m3 wordt niet vaker dan 18 keer per jaar overschreden. De bijdrage van het bedrijf aan de NO2 achtergrondconcentratie is NIBM."*
- *"De grenswaarde voor de jaargemiddelde concentratie PM10 van 40 µg/m3 wordt niet overschreden. Ook de grenswaarde van PM10 als 24-uursgemiddelde van 50 µg/m3 wordt niet vaker dan 35 keer per jaar overschreden. De bijdrage van het bedrijf aan de PM10 achtergrondconcentratie is NIBM."*
- *"De jaargemiddelde grenswaarde voor PM2,5 van 25 µg/m3 wordt niet overschreden."*

Alhoewel niet aan de richtafstand wat betreft het aspect geur wordt voldaan, is middels een deskundige rapportage aangetoond dat er ter plaatse wordt voldaan aan de geldende wetgeving waardoor een 'aanvaardbaar woon- en leefklimaat' is gewaarborgd.

3.4. Geluid

Coops Mengvoeders B.V. valt onder bedrijfstype C en is hiermee vergunningsplichtig op grond van de Wabo. Gemeente Winterswijk kent op het gebied van industrielawaai lokaal gebiedsgericht geluidbeleid.

LAr,LT
Het langtijdgemiddeld beoordelingsniveau is het energetisch gemiddelde van de fluctuerende geluidsniveaus van het ter plaatse (reken-/referentiepunt) in de loop van een periode (dag, avond of nacht) optredende geluid. De etmaalwaarde van het langtijdgemiddeld beoordelingsniveau vanwege een bedrijf/inrichting is de hoogste van de volgende drie waarden:

- het langtijdgemiddeld beoordelingsniveau over de dagperiode;
- het langtijdgemiddeld beoordelingsniveau over de avondperiode vermeerderd met 5 dB(A);
- het langtijdgemiddeld beoordelingsniveau over de nachtperiode vermeerderd met 10 dB(A).

Behoort bij besluit van burgemeester en wethouders van Winterswijk van 7 april 2016
behorend bij vergunning zaaknummer Z2023-0000829
gemeente Winterswijk
Behoort bij besluit van burgemeester

De geluidsbelasting (Bi) vanwege een bedrijf/inrichting is de etmaalwaarde van het langtijdgemiddeld beoordelingsniveau in dB(A) op een bepaalde plaats (reken-/referentiepunt) afkomstig van dat bedrijf/inrichting.

In het geluidbeleid van de gemeente Winterswijk zijn voor optredende langtijdgemiddelde beoordelingsniveaus (LAr,LT) streefwaarden opgenomen voor woningen die zijn gelegen op een bedrijventerrein, namelijk 55, 50 en 45 dB(A) gedurende respectievelijk de dag-, de avond- en de nachtperiode. In de vigerende omgevingsvergunning van Coops Mengvoerders B.V. is aangesloten bij deze streefwaarden.

LAmax

Het maximale geluidsniveau (piekgeluid, LAmax) betreft een kortstondige verhoging van het momentane geluidsniveau gecorrigeerd met de meteocorrectieterm (Cm). Voor optredende maximale geluidsniveaus (piekgeluiden, LAmax) moet volgens het geluidbeleid gestreefd worden naar niveaus die niet meer dan 10 dB boven het aanwezige langtijdgemiddeld beoordelingsniveau uitkomen. In die gevallen waarin aan deze grenswaarden niet voldaan kan worden, kunnen voor de optredende maximale geluidsniveaus (piekgeluiden, LAmax) maximaal toelaatbare grenswaarden van 70, 65 en 60 dB(A), geldend voor respectievelijk de dag-, avond- en nachtperiode worden gehanteerd.

Maximale geluidsniveaus die in de dagperiode worden veroorzaakt als het gevolg van het laden en lossen ten behoeve van de inrichting zijn volgens het geluidbeleid uitgesloten van beoordeling voor meldingsplichtige bedrijven. Dit geldt niet voor vergunningplichtige bedrijven.

Indirecte hinder

Bij de beoordeling van een vergunningaanvraag moet in principe ook de door de inrichting veroorzaakte indirecte hinder worden betrokken. Onder indirecte hinder wordt verstaan de nadelige gevolgen voor het milieu veroorzaakt door activiteiten, die weliswaar plaatsvinden buiten de grens van de inrichting, maar die wel aan de inrichting zijn toe te rekenen. De belangrijkste vorm van indirecte hinder is het op de openbare weg rijden van vracht- en personenwagens van en naar de betreffende inrichting.
Voor de indirecte hinder geldt overeenkomstig de Circulaire geluidhinder wegverkeer van en naar de inrichting van 29 februari 1996 een voorkeursgrenswaarde van 50, 45 en 40 dB(A) gedurende respectievelijk de dag-, de avond- en de nachtperiode, met een maximale grenswaarden van 65, 60 en 55 dB(A) gedurende respectievelijk de dag-, de avond- en de nachtperiode.

Geluidsvoorschriften vigerende vergunning

In de vigerende omgevingsvergunning van 20 september 2005 met kenmerk IX-3-4 afgegeven door de Burgemeester en wethouders van de gemeente Winterswijk zijn met betrekking tot het milieuaspect geluid diverse voorschriften opgenomen.

Behoort bij besluit van burgemeester en wethouders van Winterswijk van 7 april 2016
behorend bij vergunning
zaaknummer Z2023-0000[illegible]
gemeente Winterswijk
Behoort bij besluit van burgemeester

Concluderend:

De toetsing aan de geluidsgrenswaarden in de omgeving van de veevoederfabriek is vastgelegd in het bij deze ROB gevoegde en door Adviesbureau de Haan B.V. opgestelde rapport (AH.2022.1101.00R001, 26 juli 2023). De rapportage is bijgevoegd als bijlage 4. Navolgende conclusies zijn integraal uit de onderzoeksrapportage overgenomen (pagina 36/37):

"LAr,LT

Uit de rekenresultaten volgt dat de langtijdgemiddeld beoordelingsniveaus in de representatieve bedrijfssituatie, vanwege de activiteiten van het bedrijf gedurende de dagperiode maximaal 58 dB(A) bedraagt (beoordelingspunt 005, woning Wooldseweg 24). Gedurende de avond- en nachtperiode vinden er geen bedrijfsactiviteiten plaats en is de geluidsuitstraling nihil.

Toetsing aan de geluidsgrenswaarden die zijn opgenomen in het geluidbeleid van de gemeente Winterswijk levert een overschrijding op van 3 dB gedurende de dagperiode.

Wij stellen voor om de volgende bronmaatregelen te treffen:

- *Het vervangen van de geluiddemper van perslijn 2 door een zwaarder type (bron 007).*
- *Het vervangen van de lamellen deur in de oostgevel van de laadstraat door een overheaddeur met een hogere luchtgeluidsisolatiewaarde (bron 013).*
- *Het vervangen van de oost- en noordgevel van de laadstraat (op begane grondniveau) door een metalen sandwichconstructie gevuld met minerale wol (bronnen 103 t/m 111).*

Hiermee kan worden voldaan aan de geluidsgrenswaarden die gelden volgens het geluidbeleid van de gemeente Winterswijk voor langtijdgemiddelde beoordelingsniveaus (LAr,LT).

LAmax

Op de gevels van de dichtstbij gelegen woning van derden, kunnen gedurende de dagperiode als gevolg van manoeuvrerende of optrekkende voertuigen of rammelende lepels van de heftruck maximale geluidsniveaus (piekgeluiden, LAmax) optreden tot 77 dB(A) (beoordelingspunt 003, Wooldseweg 30).

Toetsing aan de geluidsgrenswaarden die zijn opgenomen in het geluidbeleid van de gemeente Winterswijk levert een overschrijding op van 7 dB gedurende de dagperiode.

Maximale geluidsniveaus die in de dagperiode worden veroorzaakt als het gevolg van het laden en lossen ten behoeve van de inrichting zijn volgens het geluidbeleid uitgesloten van beoordeling voor meldingsplichtige bedrijven. Dit geldt niet voor vergunningplichtige bedrijven. Wanneer het geluidbeleid wordt gevolgd, zijn maatregelen ter voorkoming van onacceptabele piekgeluiden nodig.

Nader onderzoek wijst uit dat door het treffen van overdrachtsmaatregelen kan worden voldaan aan de geluidsgrenswaarden die gelden volgens het geluidbeleid van de gemeente Winterswijk. Deze overdrachtsmaatregelen bestaan uit:

- *Het plaatsen van een 18 meter lang en 2.0 meter hoge muur (of scherm) langs en deel van de noordzijde van de terreingrens ter plaatse van het tankenpark.*
- *Het plaatsen van een in totaal 25 meter lang en 3.5 meter hoog scherm op 2 meter van de zuidelijk erfgrens van de inrichting aansluitend op de stortput.*

Behoort bij besluit van burgemeester en wethouders van Winterswijk van 7 april 2016
behorend bij vergunning
zaaknummer Z2023-0000
gemeente Winterswijk
Behoort bij besluit van burgemeester

Opgemerkt moet worden dat het geluidscherm dat aansluit op de stortput qua ligging en hoogte in gezamenlijk overleg met de gemeente Winterswijk en de direct omwonende tot stand is gekomen.

Hiermee kan worden voldaan aan de geluidsgrenswaarden die gelden voor optredende maximale geluidsniveaus (LAmax) volgens het geluidbeleid van de gemeente Winterswijk.

Indirecte hinder
Uit de rekenresultaten volgt dat de equivalente geluidsniveaus als gevolg van de indirecte hinder gedurende de dagperiode maximaal 42 dB(A) bedraagt (beoordelingspunten 006, 007, 010, 013 en 016, woningen Wooldseweg 18, 20, 22, 24, 30 en 30a). Hiermee wordt voldaan aan de voorkeursgrenswaarden."

Alhoewel niet aan de richtafstand wat betreft het aspect geluid wordt voldaan, is middels een deskundige rapportage aangetoond dat er ter plaatse wordt voldaan aan de geldende wetgeving waardoor een 'aanvaardbaar woon- en leefklimaat' is gewaarborgd.

3.5. Gevaar

Bij een ongeval / calamiteit zoals brand ontstaan naast 'reguliere' rookgassen geen (zeer) gevaarlijke verbrandingsproducten die de gezondheid van omwonenden in gevaar brengt. De normale voorzorgmaatregelen (ramen en deuren van woningen dicht) zijn afdoende ter bescherming van de gezondheid. De voorgenomen activiteit valt niet onder de reikwijdte van het Besluit risico zware ongevallen of het Besluit externe veiligheid (Bevi). In de inrichting worden in beperkte omvang gevaarlijke afvalstoffen in verpakking opgeslagen. De risico's voor de omgeving als gevolg daarvan worden tot een aanvaardbaar niveau beperkt doordat de opslag plaatsvindt in productbestendige opslagvoorzieningen. Eventueel lekkende vloeistof wordt opgevangen in lekbakken in de productieruimtes, een dergelijke calamiteit zal geen invloed hebben op de externe veiligheid.

Ter voorkoming van stofexplosies in de fabriek en opslagsilo's moet worden voldaan aan de ATEXrichtlijn (zie ook aanvraag onderdeel 'milieu). Verder worden instructies voor inspecties en onderhoud van installaties opgesteld die de goede werking daarvan moeten waarborgen.

Concluderend:
Alhoewel niet aan de richtafstand wat betreft het aspect gevaar wordt voldaan, zijn de risico's voor de menselijke gezondheid als gevolg van de voorgenomen activiteit zijn van beperkte omvang. Coops Mengvoeders b.v. is geen risicovolle inrichting. De emissies naar de lucht, van geluid en geur zijn inzichtelijk gemaakt en uit de rapportages blijkt dat deze emissies geen gevaar opleveren voor de menselijke gezondheid.

Behoort bij besluit van burgemeester en wethouders van Winterswijk van 7 april 2016
behorend bij vergunning
zaaknummer Z2023-0000
gemeente Winterswijk
Behoort bij besluit van burgemeester

4. UITVOERBAARHEID

4.1. Economische uitvoerbaarheid

De kosten voor het realiseren van voorliggend plan zijn geheel voor rekening van de initiatiefnemer. De gronden zijn in eigendom van het bedrijf en niet belast met beperkt zakelijk recht van derden. Het betreft geen bouwplan in de zin van de grondexploitatiewet.

4.2. Maatschappelijke uitvoerbaarheid

De Omgevingsvergunning zal gedurende zes weken in ontwerp ter inzage worden gelegd. Publicatie hiervan vindt plaats via de officiële richtlijnen van de gemeente Winterswijk. Tijdens deze termijn wordt de mogelijkheid geboden voor het indienen van zienswijzen.

Vervolgens zal de definitieve Omgevingsvergunning nogmaals zes weken ter inzage liggen. Gedurende deze periode is er mogelijkheid tot het instellen van beroep. Het besluit treedt in werking daags na afloop van de tervisielegging, als er geen beroep is ingesteld. Is er wel beroep ingesteld dan treedt het besluit ook in werking, tenzij naast het indienen van een beroepschrift ook om een voorlopige voorziening is gevraagd. De schorsing van de inwerkingtreding eindigt indien de voorlopige voorziening wordt afgewezen. De procedure eindigt met de uitspraak van de Afdeling bestuursrechtspraak van de Raad van State.

Initiatiefnemer heeft alle omwonenden in het kader van een zorgvuldige besluitvorming alsmede in het kader van het zogenaamde “goed noaberschap” begin dit jaar bezocht. Tijdens dit overleg is aan de omwonenden individueel het beoogde plan voor gepresenteerd en nader toegelicht. De maatregelen waarvoor onderhavige ROB is geschreven komen mede voort uit deze gesprekken.

Behoort bij besluit van burgemeester en wethouders van Winterswijk van 7 april 2016
behorend bij vergunning
zaaknummer Z2023-0000
gemeente Winterswijk
Behoort bij besluit van burgemeester

VanWestreenen
ADVISEURS RUIMTELIJKE ONTWIKKELING

Bijlage 1 Plangebied

Besluit gebied Wabo, afwijkenbp

1. Wijzigen en verhogen schoorsteen van de stortput
2. Samenvoegen schoorstenen twee perslijnen tot één gezamenlijke schoorsteen en verhogen hiervan
3. Plaatsen geluidsscherm
4. Plaatsen geluidsscher m

Behoort bij besluit van burgemeester en wethouders van Winterswijk van 7 april 2016
behorend bij vergunning
zaaknummer Z2023-0000
gemeente Winterswijk
Behoort bij besluit van burgemeester

VanWestreenen
ADVISEURS RUIMTELIJKE ONTWIKKELING

Bijlage 2 Geuronderzoek

Behoort bij besluit
van burgemeester
en wethouders van
Winterswijk van
7 april 2016
behorend
bij vergunning
zaaknummer Z2023-0000[illegible]
gemeente Winterswijk
Behoort bij besluit
van burgemeester

blauw
luchthygiëne
onderzoek en advies

ONDERZOEK GEUREMISSIE COOPS MENGVOEDERS B.V. TE WINTERSWIJK

Verspreidingsberekeningen i.k.v. aanvraag revisievergunning

Rapportnummer: BL2023.11197.01-V03
September 2023

Nude 54 – 6702 DN Wageningen
telefoon 0317 466699 – fax 0317 426111
email info@buroblauw.nl – internet www.buroblauw.nl

TÜV NORD
TÜV Nederland QA B.V.
VCA*

Behoort bij besluit van burgemeester en wethouders van Winterswijk van 7 april 2016
behorend bij vergunning zaaknummer Z2023-00008190 bij besluit van burgemeester

INHOUDSOPGAVE

1. Inleiding 3
2. Toetsingskader 4
2.1 Geurbeleid van toepassing 4
2.2 Activiteitenbesluit en aanvaardbaar hinderniveau 4
2.3 Samenvatting onderdelen brancheafspraken 5
2.4 Provinciaal geurbeleid 6
3. Inrichting en omgeving 8
3.1 Ligging inrichting en toetsingspunten 8
3.2 Vaststellen geurbron(nen) 9
4. Emissieschatting 11
4.1 Berekening geuremissies 11
4.2 Best beschikbare technieken 12
5. Verspreidingsberekeningen 13
5.1 Verspreidingsmodel 13
5.2 Resultaten verspreidingsberekeningen 13
5.2 Resultaten verspreidingsberekeningen na getroffen bbt-maatregelen 14
6. Conclusies 16
7. Literatuurlijst 17
Bijlagen 18
A. Berekeningsjournaal scenario huidige situatie 19
B. Berekeningsjournaal scenario centrale schoorsteen 22
Verantwoording 25

Behoort bij besluit van burgemeester en wethouders van Winterswijk van 7 april 2016
behorend bij vergunning zaaknummer Z2023-00[illegible]

1. INLEIDING

Buro Blauw heeft in opdracht van Coops Mengvoeders B.V. een geuronderzoek uitgevoerd voor de productielocatie aan de Wooldseweg 28 te Winterswijk. Bij Coops Mengvoeders B.V. wordt o.a. varkens- rundveevoeder geproduceerd.

Doel van het onderzoek is het vaststellen of het voorgestelde productiepakket een overschrijding oplevert in de omgeving, volgens de geurnorm opgegeven in het Activiteitenbesluit artikel 2.7a, in het kader van de aanvraag revisievergunning.

In deze versie 3 van het rapport is rekening gehouden met opmerkingen van het bevoegde gezag op eerdere versies van het rapport (1).

In dit rapport wordt eerst een relevant toetsingskader besproken in hoofdstuk 2. In hoofdstuk 3 wordt de ligging van de inrichting gegeven. De emissieschattingen worden in hoofdstuk 4 gegeven. Hoofdstuk 5 presenteert de resultaten van de verspreidingsberekeningen. De conclusies van het onderzoek worden geformuleerd in hoofdstuk 6.

Behoort bij besluit van burgemeester en wethouders van Winterswijk van 7 april 2016
behorend bij vergunning
zaaknummer Z2023-0[illegible]

2. TOETSINGSKADER

2.1 Geurbeleid van toepassing

De inrichting van Coops Mengvoeders B.V. valt onder het Activiteitenbesluit, waarin voorgeschreven wordt dat geurhinder voorkomen, of tot een aanvaardbaar niveau beperkt moet worden.

Inmiddels is de bijzondere regeling A3 voor de diervoederindustrie herzien, zijn er nieuwe emissiekentallen beschikbaar gekomen en is de regeling tezamen met de NeR komen te vervallen. Daarvoor in de plaats zijn afspraken gemaakt tussen bedrijven, Nevedi en de omgevingsdiensten. Het wettelijk kader is daarmee voor Coops Mengvoeders B.V. niet gewijzigd.

2.2 Activiteitenbesluit en aanvaardbaar hinderniveau

Het geurbeleid in Nederland is gedecentraliseerd naar de vergunningverlenende instanties. Op mengvoederbedrijven is betreffende geur het Activiteitenbesluit artikel 2.7a van toepassing. In Artikel 2.7a lid 1 staat:

> *"Indien bij een activiteit emissies naar de lucht plaatsvinden, wordt daarbij geurhinder bij geurgevoelige objecten voorkomen, dan wel voor zover dat niet mogelijk is wordt de geurhinder tot een aanvaardbaar niveau beperkt."*

Lid 2 stelt dat een eventueel geuronderzoek dient te worden uitgevoerd conform NTA 9065. Lid 3 benoemt zes aspecten waarmee tenminste rekening moet worden gehouden bij het vaststellen van een aanvaardbaar geurhinderniveau.

Een informatiedocument (2) is opgesteld in een samenwerking van de Nederlandse Vereniging Diervoeders (Nevedi), de omgevingsdiensten (regionale uitvoeringsdiensten, RUD) en bedrijven, om invulling te geven aan de eisen betreffende geur vanuit het Activiteitenbesluit. De afspraken gemaakt tussen bedrijven, Nevedi en de omgevingsdiensten gaan onder meer over:

- de berekening van de geuremissie;
- een aanvaardbaar hinderniveau;
- welke gegevens het bedrijf bijhoudt en aanlevert aan het bevoegd gezag;
- hoe het bevoegd gezag toezicht kan houden.

Voor meer informatie wordt verwezen naar het informatiedocument. Enkele voor dit geuronderzoek relevante zaken worden hieronder beschreven.

Behoort bij besluit van burgemeester en wethouders van Winterswijk van 7 april 2016
behorend bij vergunning zaaknummer Z2023-0[illegible]

2.3 Samenvatting onderdelen brancheafspraken

2.3.1 Toepassingsgebied

De regeling is van toepassing op:
- Bedrijven waarbij de maximale geuremissie niet meer dan een factor 5 afwijkt van de jaargemiddelde geuremissie;
- Veevoer met maximaal 5 gewichtsprocent aan dierlijk vet. Het percentage vet van het eindproduct kan dus hoger zijn dan 5%;
- Veevoer met maximaal 60% vismeel in het ruweiwit;
- Een meeltemperatuur die niet hoger is dan 90°C.

De regeling is niet van toepassing op de productie van diervoedersoorten zoals pet-food en visvoer, en niet op het louter mengen van diervoeder(grondstoffen) zonder verdere nabewerking.

2.3.2 Emissiebronnen

De geuremissie van een diervoederbedrijf wordt voor ten minste 90% bepaald door de emissie van de koelers van de persinstallatie(s) en in beperkte mate door andere emissies.

De geuremissiefactoren (ou_E/ton product) zijn gebaseerd op de emissie van de koelers van de persinstallatie(s). De geuremissiefactoren zijn afhankelijk van de diersoort waarvoor het voer is bestemd, het eiwitgehalte en de meeltemperatuur.
De geuremissiefactoren zijn gebaseerd op onderzoek door Buro Blauw en Zetadec (3). Het bijbehorende berekeningsbestand met de geuremissiefactoren is beschikbaar via de website van Geurnorm Diervoederindustrie (4).

2.3.3 Aanvaardbaar hinderniveau

Bij geurgevoelige objecten geldt voor bestaande situaties als aanvaardbaar hinderniveau een geurbelasting met een maximum van 1,4 ou_E/m^3 als 98-percentiel.

Bij minder geurgevoelige objecten kan het bevoegd gezag op grond van lokale overwegingen een aangepast beschermingsniveau kiezen. Zo kan het bevoegd gezag besluiten welke geurbelasting aanvaardbaar is, bijvoorbeeld tot een maximum van 2,8 ou_E/m^3 als 98-percentiel voor bestaande situaties.

Winterswijk is gelegen in de provincie Gelderland. Binnen het Gelders geurbeleid is het mogelijk woningen gelegen in het buitengebied of in een gebied met bedrijfsbestemming aan te merken als geurgevoelig object in een minder beschermde categorie B (Gebiedscategorie Werken). Hiervoor geldt dan over het algemeen een met een factor 3 aangepast aanvaardbaar hinderniveau. Binnen de brancheafspraken is een factor 2 gebruikelijk. Voor woningen in het buitengebied of een gebied met bedrijfsbestemming wordt voorgesteld het aangepaste beschermingsniveau van 2,8 ou_E/m^3 als 98-percentiel aan te houden.

Behoort bij besluit van burgemeester en wethouders van Winterswijk van 7 april 2016
behorend bij vergunning
zaaknummer Z2023-0

2.4 Provinciaal geurbeleid

Coops is gevestigd in Winterswijk. De gemeente Winterswijk is het bevoegd gezag voor Coops. Winterswijk is gelegen in de provincie Gelderland. Voor de beoordeling van de geurbelasting kan voor het aanvaardbaar geurhinderniveau kan worden aangesloten bij het geurbeleid van de provincie Gelderland (4).

Toetsing van de geur vindt plaats aan de hand van de hinderlijkheid van de geur, zoals is samengevat in tabel 2.1. Hierbij wordt uitgegaan van de geurconcentratie, in ou_E/m^3, bij de hedonische waarde van -2 (H=-2).

Tabel 2.1 Beoordeling van de geur, naar (5).

Wanneer proefpersonen aan een geur bij de volgende concentraties een hedonische waarde van -2 toekennen (NVN 2818)	wordt de geur beoordeeld als:
< 1,5 ou_E/m^3	zeer hinderlijk
1,5 – 5 ou_E/m^3	hinderlijk
5 – 15 ou_E/m^3	minder hinderlijk
> 15 ou_E/m^3	niet hinderlijk

Verder maken de geurbeleidsregels van de provincie Gelderland onderscheid in de aard of bestemming van geurgevoelige objecten. Onderstaand de indeling van de gehanteerde categorieën, naar (5).

Categorie A: woningen, scholen, verzorgingsinstellingen en vergelijkbare objecten gelegen in gebiedscategorie “wonen”;
Categorie B: woningen en vergelijkbare objecten gelegen in gebiedscategorie “werken”;
Categorie C: verblijfsobjecten, niet zijnde woningen of vergelijkbare objecten, gelegen in gebiedscategorie wonen of werken;
Categorie D: verblijfsobjecten gelegen op een industrieterrein op de gronden die zijn bestemd voor bedrijven in categorie 4 of hoger conform de VNG brochure Bedrijven en Milieuzonering.

Conform artikel 8 lid 5 worden verspreid liggende woningen in het buitengebied aangemerkt als woningen behorend tot categorie A. In specifieke gevallen kunnen GS deze woningen echter aanmerken als geurgevoelige objecten categorie B.

De streef- en richtwaarden voor bovenstaande categorieën worden getoond in tabel 2.2.

Tabel 2.2 Richtwaarde geurbelasting ter hoogte van geurgevoelige objecten in de categorieën A, B en C uitgedrukt in ou_E/m^3 voor het 98 percentiel.

Aard van de geur	Streefwaarden 98 percentiel, in ou_E/m^3			Richtwaarden 98 percentiel, in ou_E/m^3		
	Cat. A	Cat. B	Cat. C	Cat. A	Cat. B	Cat. C
Zeer hinderlijk	0,05	0,15	0,5	0,15	0,5	1,5
Hinderlijk	0,15	0,5	1,5	0,5	1,5	5
Minder hinderlijk	0,5	1,5	5	1,5	5	15
Niet hinderlijk	1,5	5	15	5	15	50

Behoort bij besluit
van burgemeester
en wethouders van
Winterswijk van
7 april 2016
behorend
bij vergunning
zaaknummer Z2023-00008190 bij besluit
van burgemeester

Voor categorie D is geen streef- of richtwaarde vastgesteld. Voor deze categorie geldt conform artikel 8 lid 3 een aanvaardbaar geurhinderniveau wat met redelijke maatregelen bereikt kan worden.

Bij kortdurende of sterk fluctuerende bronnen dient tevens te worden getoetst bij geurconcentraties voor het 99,5- en 99,9-percentiel, waarbij de van toepassing zijnde toetsingswaarden voor het 98-percentiel worden vermenigvuldigd met respectievelijk een factor 2 en 4.

Bij Coops is op grond van het geurbeleid van de provincie Gelderland sprake van een bestaande activiteiten. Conform artikel 4 zijn bestaande activiteiten in principe vergunbaar tot de richtwaarde of zoveel lager als met toepassing van bbt haalbaar is. Eventueel kan worden afgeweken tot maximaal de grenswaarde of een waarde die eerder als aanvaardbaar geurhinderniveau is vastgesteld.

In het branche onderzoek naar geuremissies in de diervoederindustrie (6) is voor diervoeders een geurconcentratie met een hedonische waarde –2 vastgesteld tussen 13,2 ou_E/m^3 en 21,2 ou_E/m^3 , met een gemiddelde waarde van 16,7 ou_E/m^3. Op grond van de laagste waarde kan de geur van diervoederbedrijven ingedeeld worden als een minder hinderlijke geur. Hiervoor geldt voor Categorie A bestemmingen een streefwaarde van 0,5 ou_E/m^3 en een richtwaarde van 1,5 ou_E/m^3.

Behoort bij besluit
van burgemeester
en wethouders van
Winterswijk van
7 april 2016
behorend
bij vergunning
zaaknummer Z2023-00[illegible]

3. INRICHTING EN OMGEVING

3.1 Ligging inrichting en toetsingspunten

De inrichting van Coops Mengvoeders B.V. is gelegen aan de Wooldseweg 28 te Winterswijk. Het bedrijf ligt te midden van geurgevoelige objecten, een gedeelte waarvan in dit onderzoek als toetsingslocaties worden gebruikt. Deze objecten bestaan uitsluitend uit woningen en hebben hierdoor volgens het geurbeleid van de provincie Gelderland een geurhindergrens van 1,5 ou_E/m^3 als 98-percentiel.

Details van de toetsingslocaties zijn gegeven in tabel 3.1. In de tabel is tevens aangegeven tot welke gebiedscategorie de objecten worden gerekend. Figuur 3.1 toont de ligging van het bedrijf met omliggende toetsingspunten. Ook gegeven is het emissiepunt zoals dit in het verspreidingsmodel is ingevoerd.

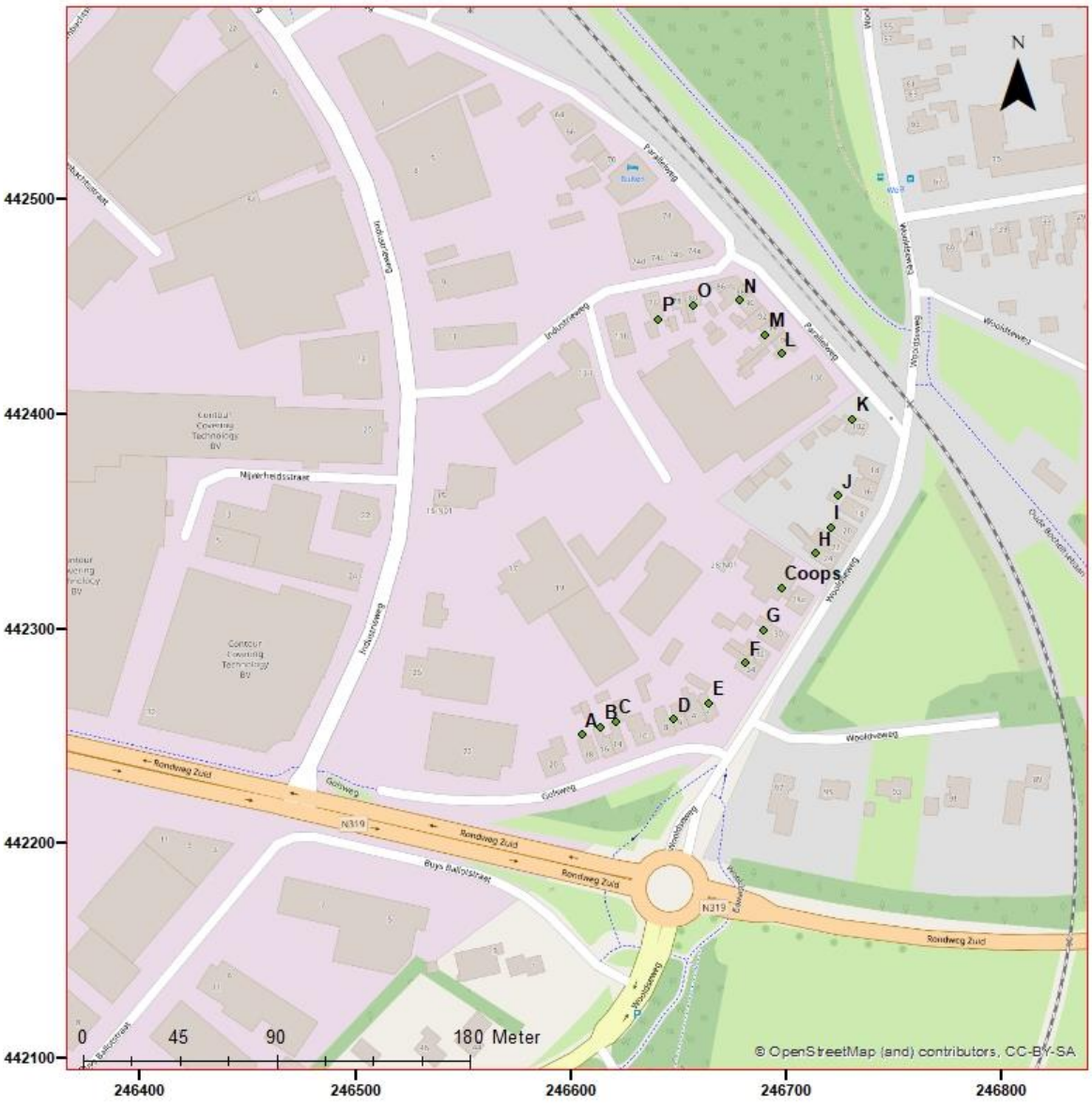

Figuur 3.1 Ligging van Coops Mengvoeders B.V. en toetsingslocaties.

Behoort bij besluit van burgemeester en wethouders van Winterswijk van 7 april 2016
behorend bij vergunning
zaaknummer Z2023-0

Tabel 3.1 Toetsingslocaties rondom de inrichting en bestemmingstypes.

ID	Adres	X	Y	Bestemmingstype
A	Golsweg 20 Winterwijk	246605	442251	Wonen
B	Golsweg 18 Winterwijk	246614	442254	Wonen
C	Golsweg 16 Winterwijk	246621	442257	Wonen
D	Golsweg 8 Winterwijk	246648	442258	Wonen
E	Golsweg 2 Winterwijk	246664	442265	Wonen
F	Wooldseweg 34 Winterwijk	246681	442284	Wonen
G	Wooldseweg 30 Winterwijk	246689	442299	Wonen
H	Wooldseweg 24 Winterwijk	246714	442335	Wonen
I	Wooldseweg 24 Winterwijk	246721	442347	Wonen
J	Wooldseweg 14 Winterwijk	246725	442362	Wonen
K	Paralelweg 102 Winterswijk	246731	442397	Wonen
L	Paralelweg 96 Winterswijk	246698	442428	Wonen
M	Paralelweg 92 Winterswijk	246691	442437	Wonen
N	Paralelweg 88 Winterswijk	246679	442453	Wonen
O	Paralelweg 78 Winterswijk	246657	442450	Wonen
P	Paralelweg 76 Winterswijk	246641	442444	Wonen

3.2 Vaststellen geurbron(nen)

Bij Coops Mengvoeders B.V. worden varkens- en rundveevoer geproduceerd op 2 perslijnen, ieder met een capaciteit van 6 ton/uur. De koellucht van beide perslijnen wordt ieder over een schoorsteen afgevoerd. De schoorsteen van perslijn 1 heeft een hoogte van 23,5 m en van perslijn 2 van 22,5 m.

De jaarproductie bedraagt 30.000 ton geperste diervoerders en 5.000 ton meel. De productie vindt van maandag t/m zaterdag gedurende 12 uur per dag plaats. Dit komt overeen met een bedrijfstijd van 52*6*12 =3.744 uur/jaar. Vanwege omsteltijden van de persen vindt de productie van geperste diervoeders plaats gedurende 2.500 uur per jaar.

In dit rapport wordt de geuremissie van het bedrijf voor 2 representatieve productiepakketten berekend, deze staan in tabel 3.2.

Behoort bij besluit van burgemeester en wethouders van Winterswijk van 7 april 2016
behorend bij vergunning zaaknummer Z2023-00[illegible]

Tabel 3.2 Representatieve productiepakketten voor Coops Mengvoeders B.V.

Soort	Eiwitgehalte [gew-%]	Meeltemperatuur [°C]	Jaarproductie [ton/jaar]
Pakket 1			
Varkens	14%	65	15000
Varkens	15%	65	8300
Varkens	16%	65	5300
Varkens	17%	65	1400
Totaal			**30000**
Pakket 2			
Rundvee	12%	55	2000
Rundvee	13%	55	400
Rundvee	14%	55	500
Rundvee	15%	55	500
Rundvee	16%	55	1500
Rundvee	17%	55	3000
Rundvee	18%	55	15000
Rundvee	19%	55	4000
Rundvee	20%	55	1000
Rundvee	21%	55	100
Rundvee	23%	55	2000
Totaal			**30000**

Behoort bij besluit van burgemeester en wethouders van Winterswijk van 7 april 2016
behorend bij vergunning
zaaknummer Z2023-00000000 Besluit
gemeente Winterswijk

4. EMISSIESCHATTING

4.1 Berekening geuremissies

De geuremissies van de 2 voorbeeld productiepakketten zijn berekend met behulp van de emissiefactoren afkomstig van het informatiedocument voor de diervoederindustrie (2). De resultaten van de berekeningen staan in tabel 4.1

Tabel 4.1 Resultaten van geuremissieberekeningen voor de 2 voorbeeld productpakketten

Voersoort	Eiwit-gehalte	Meel-temperatuur	Productie	Perslijn	Productieduur	Emissiefactor	Geuremissie	
	[%]	[°C]	[t/j]		u/j	[MouE/t]	[Mou_E/j]	(Mou_E/u)
Varkens	14	65	15000	1	2500	14,7	220500	88,2
	15	65	8300	2	1.383,3	14,7	122010	88,2
	16	65	5300	2	883,3	26,9	142570	161,4
	17	65	1400	2	233,3	26,9	37660	161,4
Totaal			**30000**		**2500**		**522740**	
Rundvee	12	55	2000	2	83,3	11,2	5600	67,2
	13	55	400	2	83,3	11,2	5600	67,2
	14	55	500	2	83,3	12,1	6050	72,6
	15	55	500	2	83,3	12,1	6050	72,6
	16	55	1500	2	250,0	14,6	21900	87,6
	17	55	3000	2	500,0	14,6	43800	87,6
	18	55	15000	1	2.500,0	20,6	309000	123,6
	19	55	4000	2	666,7	20,6	82400	123,6
	20	55	1000	2	166,7	26,2	26200	157,2
	21	55	100	2	16,7	26,2	2620	157,2
	23	55	2000	2	333,3	21,7	43400	130,2
Totaal					**2.500,0**		**552620**	**1146,6**

Uit de tabel volgt dat het voorbeeld productiepakket varkensvoer een geuremissie heeft van 522.740 Mou_E/j en het voorbeeldpakket rundveevoer 552.620 Mou_E/j. Deze emissies vinden via de schoorstenen van de twee perslijnen plaats. Tabel 4.2 geeft de geuremissies van de beide schoorstenen voor de twee voorbeeldpakketten. Hierin wordt tevens een worstcase geuremissie gegeven, waarbij uitgegaan wordt van de hoogst mogelijke geuremissies op perslijn 1 (varkensvoer) en perslijn 2 (rundveevoer).

Behoort bij besluit van burgemeester en wethouders van Winterswijk van 7 april 2016
behorend bij vergunning zaaknummer Z2023-00008

Tabel 4.2 Geuremissies per schoorsteen voor de beide voorbeeldpakketten

Voersoort	Perslijn	Emissieduur	Geuremissie	Temperatuur	Debiet
		[u/j]	[Mou_E/u]	[K]	Nm^3/s
Varkens	1	2500	88,2	343	1,35
	2	2500	120,9	343	2,14
Rundvee	1	2500	123,6	343	1,35
	2	2500	107,5	343	2,14
Worstcase	1	2500	161,4	343	1,35
	2	2500	123,6[1]	343	2,14

[1]: meest voorkomende emissie

4.2 Best beschikbare technieken

Daar waar de vereiste geurimmissiereductie met schoorsteenverhoging, technisch en planologisch, is te realiseren, is dit naar verwachting de meest kosteneffectieve maatregel. Gaswassers, alkalisch oxidatieve gaswassers, biowassers, biofilters en koude oxidatie zijn andere maatregelen, die als BBT-maatregel voor de diervoederindustrie worden beschouwd.

Indien Coops Mengvoeders B.V. voldoet aan de maximaal toegestane immissieconcentratie volgens het geurbeleid van de provincie Gelderland van 1,5 ou_E/m^3 als 98-percentiel, dan zijn geen bbt-maatregelen vereist. Bij overschrijding kan de toepassing van hierboven vermelde maatregelen, of het samenvoegen (en verhogen) van de schoorstenen een uitkomst bieden.

Behoort bij besluit van burgemeester en wethouders van Winterswijk van 7 april 2016
behorend bij vergunning
zaaknummer Z2023-0

5. VERSPREIDINGSBEREKENINGEN

5.1 Verspreidingsmodel

5.1.1 ALGEMEEN

De verspreidingsberekeningen zijn uitgevoerd met het softwarepakket GeoMilieu Stacks-G Versie 2022.4 release juli 2022. Dit programma is een implementatie van het NNM. Volgens het NNM dienen statistische berekeningen uitgevoerd te worden over een periode van tenminste vijf jaar. De berekeningen zijn uitgevoerd over de periode 2005 t/m 2014 zoals de beheercommissie van het NNM aanbeveelt.

De berekeningen zijn uitgevoerd op de toetsingslocaties zoals voorgesteld in hoofdstuk 3. De ruwheidslengte is bepaald door het model (Pre-SRM). Voor een gedetailleerd overzicht van alle invoerparameters wordt verwezen naar het journaalbestand van de modelberekeningen (bijlage A).

5.1.2 MODELLERING

De geuremissie van Coops Mengvoeders B.V. vindt plaats via 2 schoorstenen met een hoogte van respectievelijk 23,5 m (perslijn 1) en 22,5 m (perslijn 1). Deze zijn ingevoerd als puntbron met gebouwinvloed. Voor de inrichting is één vervangingsgebouw ingevoerd met een hoogte van 19m ter modellering van gebouwinvloed.

Coops Mengvoeders B.V. produceert gedurende 52 weken, 6 dagen per week, 12 uur per dag. Dit resulteert in een bedrijfstijd van 3.744 uur per jaar. Als gevolg van het opstarten dan wel omschakelen van de productie vindt de geuremissie gedurende 2.500 uur per jaar plaats.

5.2 Resultaten verspreidingsberekeningen

De maximaal toegestane immissieconcentratie volgens het geurbeleid van de provincie Gelderland bedraagt 1,5 ou_E/m^3 voor de inrichting van Coops Mengvoeders B.V. De berekende geurconcentraties voor de 2 voorbeeld productiepakketten op de toetspunten weergegeven in hoofdstuk 3 staan in tabel 5.1

Behoort bij besluit van burgemeester en wethouders van Winterswijk van 7 april 2016
behorend bij vergunning
zaaknummer Z2023-00000000 de heer/mevrouw

Tabel 5.1 Resultaten immissieconcentraties voor de twee voorbeeld productpakketten in de huidige situatie.

ID	Adres	X	Y	98% [ou$_E$/m^3]	
		[m]	[m]	Varkensvoer	Rundveevoer
A	Golsweg 20	246.605	442.251	1,14	1,15
B	Golsweg 18	246.614	442.254	1,08	1,10
C	Golsweg 16	246.621	442.257	1,01	1,04
D	Golsweg 8	246.648	442.258	0,77	0,97
E	Golsweg 2	246.664	442.265	0,91	1,08
F	Wooldseweg 34	246.681	442.284	1,32	1,33
G	Wooldseweg 30	246.689	442.299	3,10	3,04
H	Wooldseweg 24	246.714	442.335	5,57	5,82
I	Wooldseweg 24	246.721	442.347	2,95	2,98
J	Wooldseweg 14	246.725	442.362	4,05	3,96
K	Paralelweg 102	246.731	442.397	3,55	3,44
L	Paralelweg 96	246.698	442.428	1,74	1,81
M	Paralelweg 92	246.691	442.437	1,67	1,73
N	Paralelweg 88	246.679	442.453	1,54	1,60
O	Paralelweg 78	246.657	442.450	1,22	1,30
P	Paralelweg 76	246641	442444	0,97	1,08

Uit de verspreidingsberekeningen blijkt dat de immissieconcentratie voor beide voorbeeld productiepakketten bij een aantal toetspunten groter is dan 1,5 ou$_E$/m^3 als 98 percentiel. Er wordt dus in de huidige situatie niet voldaan aan het toetsingskader volgens het geurbeleid van de provincie Gelderland.

5.2 Resultaten verspreidingsberekeningen na getroffen bbt-maatregelen

Nagegaan is met welke maatregelen Coops Mengvoeders B.V. kan voldoen aan het voorgestelde toetsingskader voor het aanvaardbaar hinderniveau. De hoogste geurconcentratie wordt bereikt aan de Wooldseweg 24 en bedraagt voor het voorbeeldpakket rundveevoer 5,82 ou$_E$/m^3 als 98 percentiel. Teneinde te voldoen aan een geurconcentratie van 1,4 ou$_E$/m^3 als 98 percentiel moet de verspreiding van de afgassen verbeterd worden, of moet er een geuremissiereducerende techniek (bbt) toegepast worden.

Volgens het informatiedocument voor de diervoederindustrie (2) is verhoging van de emissiehoogte bij diervoederbedrijven de meest kosteneffectieve maatregel voor geur. Andere technieken, zoals toepassing van koude oxidatie, komen in beeld als verhoging van de emissiehoogte niet toepasbaar is.

Behoort bij besluit van burgemeester en wethouders van Winterswijk van 7 april 2016
behorend bij vergunning
zaaknummer Z2023-0

Daarom is als eerste maatregel onderzocht de afgassen van de beide perslijnen te leiden over een gemeenschappelijke schoorsteen met een hoogte van 25 m en een diameter van 0,50m. Deze schoorsteen is gesitueerd ter hoogte van de huidige schoorsteen van perslijn 1. Het afgasdebiet van de schoorsteen bedraagt hierbij 3,49 Nm^3/s en de uittreedsnelheid bedraagt 22,4 m/s. De berekeningen zijn uitgevoerd volgens het worstcase emissiescenario in tabel 4.2. De resultaten van deze berekeningen staat in tabel 5.2. Het scenariobestand van de berekeningen staat in bijlage B.

Tabel 5.2 Resultaten immissieconcentraties voor de worstcase emissiesituatie, bij een gemeenschappelijke schoorsteen met een hoogte van 25 m.

ID	Adres	X	Y	geurconcentratie [ou_E/m^3]		
		[m]	[m]	98 perc	99,5 perc	99,9 perc
Richtwaarden provincie Gelderland				**1,5**	**3**	**6**
A	Golsweg 20	246.605	442.251	0,3	0,7	1,3
B	Golsweg 18	246.614	442.254	0,2	0,6	1,2
C	Golsweg 16	246.621	442.257	0,2	0,6	1,2
D	Golsweg 8	246.648	442.258	-	1,1	2,0
E	Golsweg 2	246.664	442.265	-	1,2	2,0
F	Wooldseweg 34	246.681	442.284	-	1,0	1,6
G	Wooldseweg 30	246.689	442.299	0,2	1,1	1,7
H	Wooldseweg 24	246.714	442.335	1,0	1,5	1,9
I	Wooldseweg 24	246.721	442.347	1,0	1,7	2,3
J	Wooldseweg 14	246.725	442.362	1,2	2,2	2,5
K	Paralelweg 102	246.731	442.397	0,9	1,7	2,2
L	Paralelweg 96	246.698	442.428	0,6	1,5	2,2
M	Paralelweg 92	246.691	442.437	0,6	1,7	2,4
N	Paralelweg 88	246.679	442.453	0,6	1,9	2,6
O	Paralelweg 78	246.657	442.450	0,5	1,9	2,6
P	Paralelweg 76	246641	442444	0,3	1,8	2,6
Q	Henri Dunantplein 24	246.843	442.457	1,5	2,1	2,5
R	Henri Dunantplein 18	246.865	442.450	1,5	2,1	2,4
S	Rusthuisstraat 23	246.921	442.559	1,1	1,7	2,1
T	Rusthuisstraat 35	246.814	442.491	1,5	2,3	2,8
U	Rusthuisstraat 41	246.783	442.287	0,4	1,7	2,5
V	Wooldseweg 95	246.729	442.229	0,1	0,9	2,0
W	Wooldseweg 91	246.775	442.232	0,4	1,8	2,5

Uit de tabel volgt dat Coops Mengvoerders B.V. voldoet aan de richtwaarden van het geurbeleid van de provincie Gelderland wanneer de afgassen van beide perslijnen geleid worden over een gemeenschappelijke schoorsteen met een hoogte van 25 m en een diameter van 0,50 m.

Behoort bij besluit van burgemeester en wethouders van Winterswijk van 7 april 2016
behorend bij vergunning
zaaknummer Z2023-0

6. CONCLUSIES

Buro Blauw heeft in opdracht van Coops Mengvoeders B.V. te Winterswijk een geuronderzoek uitgevoerd. Met behulp van emissiekentallen uit het Informatiedocument voor de diervoederindustrie van Infomil, zijn de emissies als gevolg van de inrichting geschat, en is de resulterende geurbelasting in de omgeving berekend. Uit het geuronderzoek kunnen de volgende conclusies worden getrokken:

- In de huidige bedrijfssituatie bedraagt maximale immissieconcentratie ter hoogte van omliggende toetsingspunten 5,82 ou_E/m^3 als 98-percentiel. Hierbij wordt niet voldaan aan het aanvaardbaar hinderniveau van 1,5 ou_E/m^3 als 98 percentiel volgens het geurbeleid van de provincie Gelderland.

- Door de afgassen van beide perslijnen te leiden over een gemeenschappelijke schoorsteen met een hoogte van 25 m en een diameter van 0,50 m, wordt voldaan aan de richtwaarden van het geurbeleid van de provincie Gelderland.

Behoort bij besluit van burgemeester en wethouders van Winterswijk van 7 april 2016
behorend bij vergunning
zaaknummer Z2023-0[illegible]

7. LITERATUURLIJST

1. **Omgevingsdienst Regio Arnhem.** 24 mei 2023. ADV-23-80.
2. **InfoMil.** Kenniscentrum InfoMil. *Lucht - Diervoederindustrie.* [Online] 15 november 2016. http://www.infomil.nl/onderwerpen/klimaat-lucht/ner/activiteiten/diervoederindustrie/.
3. **Thomas, Menno.** *Evaluatie geur-emissie model Diervoederindustrie.* Wageningen : Zetadec, 2016.
4. **Bree, F.B.H. de.** *Herziening bijzondere regeloing diervoederbedrijven.* sl : Buro Blauw, 17 december 2011. BL2007.2994.01 Eindversie.
5. **Gelderland, Gedeputeerde Staten van.** *Beleidsregels geur bedrijven (niet-veehouderijen) Gelderland.* sl : Provincie Gelderland, 2017. besluit 28 februari 2017.
6. **Buro Blauw.** *Herziening bijzondere regeling voor de diervoederindustrie.* 2006. BL2006.2994.01.

Behoort bij besluit
van burgemeester
en wethouders van
Winterswijk van
7 april 2016
behorend
bij vergunning
zaaknummer Z2023-00008190 bij besluit
van burgemeester

BIJLAGEN

Behoort bij besluit van burgemeester en wethouders van Winterswijk van 7 april 2016
behorend bij vergunning
zaaknummer Z2023-0

A. Berekeningsjournaal scenario huidige situatie

```
 STACKS+ VERSIE 2022.2
  Release 2022-07-21

imodus= 1
n u10= 0
n u102= 0
n u103= 0
n u104= 0


runidentificatie  GM-STACKS-Geur-2005
Stof-identificatie:  Geur

start datum/tijd:12/03/2023 21:54:41
datum/tijd journaal bestand: 12/03/2023 21:54:54

BEREKENINGRESULTATEN


Percentielen voor    1-uurgemiddelde concentraties
In het percentielenbestand is aangegeven op hoeveel uur(blokken)
de percentielwaarden betrekking hebben, de hoge percentielen
kunnen bij een gering aantal berekeningsuren daardoor
minder nauwkeurig zijn! (laatste regel in percentielbestand)

Berekening uitgevoerd met alle meteo uit Presrm!

Meteo Schiphol en Eindhoven, vertaald naar locatiespecifieke meteo
De locatie waarop de achtergrondconcentratie (en meteo)  is bepaald :
246696  442326
opgegeven emissie-bestand
C:\Users\FRANS~1.DEB\AppData\Local\Temp\GEOMILIEU\Calc\CORE_0\Model_6\emis.
dat
Alleen bron(nen)-bijdragen berekend!


Doorgerekende (meteo)periode
   Start datum/tijd:  1- 1-2005  1:00 h
   Eind  datum/tijd: 31-12-2014 24:00 h
Historische berekeningen:     2005

Aantal berekenings-uren    :    87648
Aantal meteo-uren waarmee gerekend is   :    87648


De windroos: frekwentie van voorkomen van de windsektoren(uren, %) op
receptor-lokatie
 met coordinaten:     246696    442326
gem.  windsnelheid, neerslagsom
```

Behoort bij besluit
van burgemeester
en wethouders van
Winterswijk van
7 april 2016
behorend
bij vergunning
zaaknummer Z2023-00[illegible]


```
sektor(van-tot) uren     %ws neerslag(mm)  windstil

 1  (-15- 15):  4520.0   5.2     2.9   275.60 0
 2  ( 15- 45):  5377.0   6.1     3.2   210.35 0
 3  ( 45- 75):  7046.0   8.0     3.4   226.15 0
 4  ( 75-105):  4296.0   4.9     2.8   307.20 0
 5  (105-135):  4691.0   5.4     2.6   303.25 0
 6  (135-165):  5900.0   6.7     2.8   521.80 0
 7  (165-195):  9721.0  11.1     3.3   889.94 0
 8  (195-225): 13652.0  15.6     3.9  1192.49 0
 9  (225-255): 12601.0  14.4     4.2  1463.70 0
10  (255-285):  8836.0  10.1     3.4  1307.50 0
11  (285-315):  5934.0   6.8     3.1   666.35 0
12  (315-345):  5074.0   5.8     3.0   532.05 0
gemiddeld/som:0.0    3.4  7896.38

lengtegraad: :   5.0
breedtegraad: :  52.0
Bodemvochtigheid-index:     1.00
Albedo (bodemweerkaatsingscoefficient):     0.20

Percentielen voor    1-uurgemiddelde concentraties
In het percentielenbestand is aangegeven op hoeveel uur(blokken)
de percentielwaarden betrekking hebben, de hoge percentielen
kunnen bij een gering aantal berekeningsuren daardoor
minder nauwkeurig zijn! (laatste regel in percentielbestand)

Aantal receptorpunten    10
Terreinruwheid receptor gebied [m]:   0.7300
Ophoging windprofiel door gesloten obstakels (z0-displacement) :0.0
Terreinruwheid [m] op meteolokatie windrichtingsafhankelijk genomen
Hoogte berekende concentraties [m]:1.5

Gemiddelde veldwaarde concentratie [ouE/m3]:0.10894
hoogste gem. concentratiewaarde in het grid:0.21158
Hoogste uurwaarde concentratie in tijdreeks:8.48049
   Coordinaten  (x,y): 246648,442258
   Datum/tijd   (yy,mm,dd,hh): 2014, 7, 25, 14

Aantal bronnen:  2

*********  Brongegevens van bron   :    1
** BRON PLUS GEBOUW ** [Schoorsteen 18] "S1, Perslijn 1"

X-positie van de bron [m]:246697
Y-positie van de bron [m]:442324
langste zijde gebouw     [m]:  20.7
kortste zijde gebouw     [m]:  14.5
Hoogte van het gebouw    [m]:  19.0
Orientatie gebouw [graden]  :  56.2
x_coordinaat van gebouw  [m]:    246691
```

Behoort bij besluit van burgemeester en wethouders van Winterswijk van 7 april 2016
behorend bij vergunning
zaaknummer Z2023-0


```
y_coordinaat van gebouw  [m]:    442325
Schoorsteenhoogte (tov maaiveld) [m]:     23.5
Inw. schoorsteendiameter  (top):     0.45
Uitw. schoorsteendiameter (top):     0.55
Gem. volumeflux over bedrijfsuren(Nm3/s)  :    1.34919
Gem. uittree snelheid over bedrijfsuren (m/s) :   10.65630
Temperatuur rookgassen (K) :   343.00
Gem. warmte emissie over bedrijfsuren (MW)   :     0.108
**Warmte emissie voor deze bron constante - ingelezen - waarde**
Aantal bedrijfsuren:     25040
(Bedrijfsuren zijn uren met een emissie > 0)
gemiddelde emissie over bedrijfsuren: (ouE/s)   34333
gemiddelde emissie over alle uren:    (ouE/s)    9809
cumulatieve emissie over alle voorgaande bronnen: (ouE/s)  9808.5 over alle
uren ( 87648)

*********  Brongegevens van bron   :    2
** BRON PLUS GEBOUW ** [Schoorsteen 20] "S2, Perslijn 2"

X-positie van de bron [m]:246695
Y-positie van de bron [m]:442328
langste zijde gebouw     [m]:  20.7
kortste zijde gebouw     [m]:  14.5
Hoogte van het gebouw    [m]:  19.0
Orientatie gebouw [graden]  :  56.2
x_coordinaat van gebouw  [m]:    246691
y_coordinaat van gebouw  [m]:    442325
Schoorsteenhoogte (tov maaiveld) [m]:     22.5
Inw. schoorsteendiameter  (top):     0.50
Uitw. schoorsteendiameter (top):     0.60
Gem. volumeflux over bedrijfsuren(Nm3/s)  :    2.14461
Gem. uittree snelheid over bedrijfsuren (m/s) :   13.72178
Temperatuur rookgassen (K) :   343.00
Gem. warmte emissie over bedrijfsuren (MW)   :     0.172
**Warmte emissie voor deze bron constante - ingelezen - waarde**
Aantal bedrijfsuren:     23472
(Bedrijfsuren zijn uren met een emissie > 0)
gemiddelde emissie over bedrijfsuren: (ouE/s)   29855
gemiddelde emissie over alle uren:    (ouE/s)    7995
cumulatieve emissie over alle voorgaande bronnen: (ouE/s) 17803.7 over alle
uren ( 87648)


lijst met receptorpunt die ergens een bronafstand van nul gaven:
```

Behoort bij besluit van burgemeester en wethouders van Winterswijk van 7 april 2016 behorend bij vergunning zaaknummer Z2023-00008190 in bijbehoorende aanbouwmeester

B. Berekeningsjournaal scenario centrale schoorsteen

```
              STACKS+ VERSIE 2022.2
               Release 2022-07-21

imodus=        1
n u10=        0
n u102=        0
n u103=        0
n u104=        0


runidentificatie  GM-STACKS-Geur-2005
Stof-identificatie:                          Geur

start datum/tijd:            29/06/2023 16:58:39
datum/tijd journaal bestand: 29/06/2023 16:58:51

BEREKENINGRESULTATEN


Percentielen voor    1-uurgemiddelde concentraties
In het percentielenbestand is aangegeven op hoeveel uur(blokken)
de percentielwaarden betrekking hebben, de hoge percentielen
kunnen bij een gering aantal berekeningsuren daardoor
minder nauwkeurig zijn! (laatste regel in percentielbestand)

Berekening uitgevoerd met alle meteo uit Presrm!

Meteo Schiphol en Eindhoven, vertaald naar locatiespecifieke meteo
De locatie waarop de achtergrondconcentratie (en meteo)  is bepaald :
246696  442321
opgegeven emissie-bestand
C:\Users\FRANS~1.DEB\AppData\Local\Temp\GEOMILIEU\Calc\CORE_0\Model_15\emis
.dat
Alleen bron(nen)-bijdragen berekend!


Doorgerekende (meteo)periode
   Start datum/tijd:  1- 1-2005  1:00 h
   Eind  datum/tijd: 31-12-2014 24:00 h
Historische berekeningen:     2005

Aantal berekenings-uren          :    87648
Aantal meteo-uren waarmee gerekend is                :    87648


De windroos: frekwentie van voorkomen van de windsektoren(uren, %) op
receptor-lokatie
```

Behoort bij besluit van burgemeester en wethouders van Winterswijk van 7 april 2016
behorend bij vergunning
zaaknummer Z2023-0

met coordinaten:
246696 442321
gem. windsnelheid, neerslagsom

sektor(van-tot)	uren	%	ws	neerslag(mm)	windstil
1 (-15- 15):	4520.0	5.2	2.9	275.60	0
2 (15- 45):	5377.0	6.1	3.2	210.35	0
3 (45- 75):	7045.0	8.0	3.4	226.15	0
4 (75-105):	4297.0	4.9	2.8	307.20	0
5 (105-135):	4691.0	5.4	2.6	303.25	0
6 (135-165):	5900.0	6.7	2.8	521.80	0
7 (165-195):	9721.0	11.1	3.3	889.94	0
8 (195-225):	13652.0	15.6	3.9	1192.49	0
9 (225-255):	12603.0	14.4	4.2	1463.70	0
10 (255-285):	8834.0	10.1	3.4	1307.50	0
11 (285-315):	5934.0	6.8	3.1	666.35	0
12 (315-345):	5074.0	5.8	3.0	532.05	0
gemiddeld/som:	0.0		3.4	7896.38	

lengtegraad: : 5.0
breedtegraad: : 52.0
Bodemvochtigheid-index: 1.00
Albedo (bodemweerkaatsingscoefficient): 0.20

Percentielen voor 1-uurgemiddelde concentraties
In het percentielenbestand is aangegeven op hoeveel uur(blokken)
de percentielwaarden betrekking hebben, de hoge percentielen
kunnen bij een gering aantal berekeningsuren daardoor
minder nauwkeurig zijn! (laatste regel in percentielbestand)

Aantal receptorpunten 10
Terreinruwheid receptor gebied [m]: 0.7300
Ophoging windprofiel door gesloten obstakels (z0-displacement) : 0.0
Terreinruwheid [m] op meteolokatie windrichtingsafhankelijk genomen
Hoogte berekende concentraties [m]: 1.5

Gemiddelde veldwaarde concentratie [ouE/m3]: 0.02334
hoogste gem. concentratiewaarde in het grid: 0.02927
Hoogste uurwaarde concentratie in tijdreeks: 4.34779
Coordinaten (x,y): 246550, 442300
Datum/tijd (yy,mm,dd,hh): 2013, 9, 25, 11

Aantal bronnen : 1

********* Brongegevens van bron : 1
** BRON PLUS GEBOUW ** [Schoorsteen 18] "CS, Centrale schoorsteen"

X-positie van de bron [m]: 246696
Y-positie van de bron [m]: 442321
langste zijde gebouw [m]: 20.7
kortste zijde gebouw [m]: 14.5

Behoort bij besluit
van burgemeester
en wethouders van
Winterswijk van
7 april 2016
behorend
bij vergunning
zaaknummer Z2023-00008


```
Hoogte van het gebouw    [m]:        19.0
Orientatie gebouw [graden]  :        56.2
x_coordinaat van gebouw  [m]:    246691
y_coordinaat van gebouw  [m]:    442325
Schoorsteenhoogte (tov maaiveld) [m]:     25.0
Inw. schoorsteendiameter  (top):           0.50
Uitw. schoorsteendiameter (top):           0.60
Gem. volumeflux over bedrijfsuren      (Nm3/s)  :    3.49236
Gem. uittree snelheid over bedrijfsuren (m/s) :   22.34754
Temperatuur rookgassen (K)                    :   343.00
Gem. warmte emissie over bedrijfsuren (MW)   :     0.280
**Warmte emissie voor deze bron constante - ingelezen - waarde**
Aantal bedrijfsuren:                              25040
(Bedrijfsuren zijn uren met een emissie > 0)
gemiddelde emissie over bedrijfsuren: (ouE/s)                79167
gemiddelde emissie over alle uren:    (ouE/s)                22617
cumulatieve emissie over alle voorgaande bronnen: (ouE/s)       22617.1
over alle uren ( 87648)


lijst met receptorpunt die ergens een bronafstand van nul gaven:
```

Behoort bij besluit
van burgemeester
en wethouders van
Winterswijk van
7 april 2016
behorend
bij vergunning
zaaknummer Z2023-00[illegible]

VERANTWOORDING

Rapporttitel	ONDERZOEK GEUREMISSIE COOPS MENGVOEDERS B.V. TE WINTERSWIJK
Subtitel	Verspreidingsberekeningen i.k.v. aanvraag revisievergunning
Rapportnummer	BL2023.11197.01-V03
	Deze versie vervangt eventueel eerder uitgebrachte versies in zijn geheel
Trefwoorden	Geur; Mengvoeder, Provincie Gelderland; Emissie
Opdrachtgever	Coops Mengvoeders B.V. + Van Westreenen B.V.
Adres	Wooldseweg 28 7102 EE Winterswijk
Contactpersoon	Dhr. B. Wopereis
Auteur	Ir. F.B.H. de Bree
Functie auteur	Directeur / senior adviseur
Controleur	Bram Geensen
Functie controleur	Adviseur luchtkwaliteit
Datum	September 2023

Behoort bij besluit
van burgemeester
en wethouders van
Winterswijk van
7 april 2016
behorend
bij vergunning
zaaknummer Z2023-0000819
gemeente
Winterswijk
Behoort bij besluit
van burgemeester

blauw
luchthygiëne
onderzoek en advies

Nude 54 – 6702 DN Wageningen
telefoon 0317 466699 – fax 0317 426111
email info@buroblauw.nl – internet www.buroblauw.nl

Behoort bij besluit van burgemeester en wethouders van Winterswijk van 7 april 2016
behorend bij vergunning
zaaknummer Z2023-0000
gemeente Winterswijk
Behoort bij besluit van burgemeester

VanWestreenen
ADVISEURS RUIMTELIJKE ONTWIKKELING

Bijlage 3 Luchtkwaliteitsonderzoek

Behoort bij besluit
van burgemeester
en wethouders van
Winterswijk van
7 april 2016
behorend
bij vergunning
zaaknummer Z2023-0000
gemeente Winterswijk
Behoort bij besluit
van burgemeester

blauw
luchthygiëne
onderzoek en advies

TOETS LUCHTKWALITEITSEISEN WET MILIEUBEHEER COOPS MENGVOEDERS TE WINTERSWIJK

Luchtkwaliteitsonderzoek in het kader van een aanvraag revisievergunning

Rapportnummer: BL2023.11197.02-V01
Maart 2023

Nude 54 – 6702 DN Wageningen
telefoon 0317 466699 – fax 0317 426111
email info@buroblauw.nl – internet www.buroblauw.nl

TÜV NORD
TÜV Nederland QA B.V.
VCA*

Behoort bij besluit van burgemeester en wethouders van Winterswijk van 7 april 2016
behorend bij vergunning
zaaknummer Z2023-0

INHOUDSOPGAVE

1. Inleiding 3
2. Wettelijk kader 4
3. Ligging inrichting 6
4. Emissieschatting 8
4.1 Inleiding 8
4.2 Emissiekentallen en uitgangspunten 8
4.3 Samenvatting 9
5. VERSPREIDINGSBEREKENINGEN 10
5.1 Verspreidingsmodel 10
5.2 Resultaten NO_2 11
5.3 Resultaten PM10 12
5.4 Toetsing aan grenswaarde voor PM2,5 13
6 CONCLUSIES 14
7. Literatuurlijst 15
Bijlagen 16
A. Scenariobestand berekening NO_2 17
B Scenariobestand berekening PM10 29
Verantwoording 41

Behoort bij besluit van burgemeester en wethouders van Winterswijk van 7 april 2016
behorend bij vergunning zaaknummer Z2023-00008

1. INLEIDING

Buro Blauw heeft voor Coops Mengvoeders B.V. te Winterswijk luchtkwaliteits-berekeningen uitgevoerd voor stikstofdioxide (NO_2) en fijnstof (PM10 en PM2,5) voor een toetsing aan de luchtkwaliteitseisen uit de Wet milieubeheer. Dit is gedaan in het kader van een aanvraag revisievergunning. In de aanvraag is sprake van de productie van 30.000 ton geperst voer per jaar en 5.000 ton meel.

De doelstelling van dit onderzoek is voor het bedrijf de fijnstof (PM10 en PM2,5) en NO_2 concentraties op leefniveau, welke veroorzaakt worden door de activiteiten van het bedrijf, te toetsen aan de luchtkwaliteitseisen zoals aangegeven in de Wet milieubeheer. Een vergelijking tussen de huidige en aangevraagd situatie is hier niet van toepassing.

Voor de berekening van de concentraties op leefniveau zijn de achtergrondconcentraties (Grootschalige Concentratiekaarten Nederland) en de emissies van de inrichting gebruikt.

Het bedrijf emitteert stikstofoxiden als gevolg van de verbranding van diesel door verkeer, mobiele werktuigen en door gasgestookte installaties. Fijnstof (PM2,5 en PM10) wordt ook uitgestoten als gevolg van verkeer, procesinstallaties en de inzet van mobiele werktuigen.

In dit rapport worden eerst de relevante luchtkwaliteitseisen besproken in hoofdstuk 2. In hoofdstuk 3 wordt de ligging van de inrichting gegeven. De emissieschattingen worden in hoofdstuk 4 gegeven. Hoofdstuk 5 presenteert de resultaten van de verspreidingsberekeningen. De conclusies van het onderzoek worden geformuleerd in hoofdstuk 6.

Behoort bij besluit van burgemeester en wethouders van Winterswijk van 7 april 2016
behorend bij vergunning
zaaknummer Z2023-0

2. WETTELIJK KADER

De Europese Unie heeft zich ten doel gesteld om voor diverse luchtverontreinigende stoffen voorstellen te formuleren van grenswaarden voor de luchtkwaliteit ter bescherming van mens en milieu. Het beleid richt zich nadrukkelijk op de bescherming van het leefmilieu en het verbeteren van dit leefmilieu. In Nederland is dit vertaald naar luchtkwaliteitseisen in de Wet Milieubeheer. De kern van de luchtkwaliteitseisen bestaan uit de (Europese) luchtkwaliteitseisen. De uitvoeringsregels behorend bij de wet zijn vastgelegd in algemene maatregelen van bestuur (AMvB) en ministeriële regelingen (MR).

Het zijn met name fijnstof (PM10, PM2,5) en NO_2 die in Nederland zorgen voor overschrijdingen van de grenswaarden. Uit epidemiologische studies blijkt dat het wonen nabij (snel)wegen nadelig is voor de gezondheid (1). Er bestaat een direct gezondheidseffect aan de longen als gevolg van blootstelling aan te hoge concentraties fijnstof en NO_2. Daarnaast gaat het tevens om de gasvormige componenten benzeen (C_6H_6), koolmonoxide (CO), ozon (O_3) en zwaveldioxide (SO_2).
Op de inrichting wordt fijnstof en NO_2 geëmitteerd; deze stoffen zijn dus relevant voor dit luchtkwaliteit onderzoek. Voor de overige stoffen zijn de achtergrondconcentraties in Nederland al lange tijd dermate laag, dat ze indien er geen relevante bronnen op de inrichting aanwezig zijn, ze niet worden meegenomen in enig luchtkwaliteit onderzoek.

De grenswaarde voor de jaargemiddelde NO_2 concentratie bedraagt 40 $\mu g/m^3$. De grenswaarde bij drukke (snel)wegen als uurgemiddelde die 18 keer per jaar mag worden overschreden bedraagt 200 $\mu g/m^3$. *[Staatsblad 414, Bijlage 2 bij de Wet milieubeheer, voorschrift 2.1, 2.2 en 2.3].*

De grenswaarde voor de jaargemiddelde PM10 concentratie bedraagt 40 $\mu g/m^3$. De grenswaarde als 24-uursgemiddelde die 35 keer per jaar mag worden overschreden bedraagt 50 $\mu g/m^3$ *[Staatsblad 414, Bijlage 2 bij de Wet milieubeheer, voorschrift 4.1].*

Sinds 1 januari 2015 moet ook getoetst worden aan een grenswaarde voor PM2,5, een kleinere fractie van fijnstof. De grenswaarde voor de jaargemiddelde PM2,5 concentratie bedraagt 25 $\mu g/m^3$ *[Staatsblad 158, Bijlage 2 bij de Wet milieubeheer, voorschrift 4.3]*.

In tabel 2.1 worden de grenswaarden samengevat.

Behoort bij besluit van burgemeester en wethouders van Winterswijk van 7 april 2016
behorend bij vergunning
zaaknummer Z2023-0

Tabel 2.1 Samenvatting grenswaarden voor relevante stoffen Wet milieubeheer.

Stof	Norm	Niveau	Status
NO_2	Jaargemiddelde	40 µg/m^3	Grenswaarde
	Uurgemiddelde; overschrijding is toegestaan op niet meer dan 18 keer per jaar	200 µg/m^3	Grenswaarde
	Uurgemiddelde; waargenomen gedurende drie opeenvolgende uren in een gebied van minimaal 100 km^2	400 µg/m^3	Alarmdrempel
PM10	Jaargemiddelde	40 µg/m^3	Grenswaarde
	Daggemiddelde; overschrijding is toegestaan op niet meer dan 35 dagen per jaar	50 µg/m^3	Grenswaarde
PM2,5	Jaargemiddelde	25 µg/m^3	Grenswaarde

Het begrip 'niet in betekenende mate' (NIBM) is opgenomen in een AMvB (Besluit NIBM) en een MR (Regeling NIBM). Een project is NIBM als aannemelijk is dat het project een toename van de concentratie veroorzaakt van maximaal 3% van de grenswaarde voor de jaargemiddelde concentratie. Dit begrip maakt ruimtelijke ontwikkelingen mogelijk in overschrijdingssituaties. Elk project dat NIBM bijdraagt aan de verslechtering van de luchtkwaliteit kan uitgevoerd worden. Binnen gestelde omvanggrenzen is geen toetsing aan de grenswaarden van de luchtkwaliteit noodzakelijk. Voor PM10 en NO_2 is de grenswaarde voor de jaargemiddelde concentratie gelijk aan 40 µg/m^3. Een bron draagt niet in betekenende mate bij als de bijdrage van deze bron aan de achtergrond-concentratie voor PM10 of NO_2 kleiner is of gelijk is aan 1,2 µg/m^3. Wel blijven de begrippen goede ruimtelijke ordening en blootstelling van kwetsbare groepen van belang. In de Regeling NIBM is een lijst opgenomen met categorieën van gevallen die NIBM bijdragen, zoals bijvoorbeeld bepaalde kantoorlocaties, landbouwinrichtingen en spoorwegemplacementen.

Op vrijdag 19 december 2008 is een wijziging van de Regeling beoordeling luchtkwaliteit 2007 (2) (RBL) in werking getreden. Met de wijziging wordt het 'toepasbaarheidbeginsel' geïntroduceerd. Dit beginsel geeft aan op welke plaatsen de luchtkwaliteitseisen toegepast moeten worden: de werkingssfeer en de beoordelingssystematiek. De belangrijkste gevolgen van de gewijzigde RBL zijn:

- Geen beoordeling van de luchtkwaliteit op plaatsen waar het publiek geen toegang heeft en waar geen bewoning is.
- Geen beoordeling van de luchtkwaliteit op bedrijfsterreinen (hier gelden de ARBO-regels). Dit omvat mede de bedrijfswoning. Uitzondering: publiek toegankelijke plaatsen; deze worden wél beoordeeld (hierbij speelt het zogenaamde blootstellingscriterium een rol).
- Geen beoordeling van de luchtkwaliteit op de rijbaan van wegen.

Behoort bij besluit van burgemeester en wethouders van Winterswijk van 7 april 2016
behorend bij vergunning zaaknummer Z2023-00[illegible]

3. LIGGING INRICHTING

De inrichting van Coops Mengvoeders B.V. is gelegen aan de Wooldseweg 28 te Winterswijk. Het bedrijf ligt te midden van geurgevoelige objecten, een gedeelte waarvan in dit onderzoek als toetsingslocaties worden gebruikt. Deze objecten bestaan uitsluitend uit woningen en hebben hierdoor volgens het Activiteitenbesluit een geurhindergrens van 1,4 ou_E/m^3 als 98-percentiel.

Details van de toetsingslocaties zijn gegeven in tabel 3.1. In de tabel is tevens aangegeven tot welke gebiedscategorie de objecten worden gerekend. Figuur 3.1 toont de ligging van het bedrijf met omliggende toetsingspunten. Ook gegeven is het emissiepunt zoals dit in het verspreidingsmodel is ingevoerd.

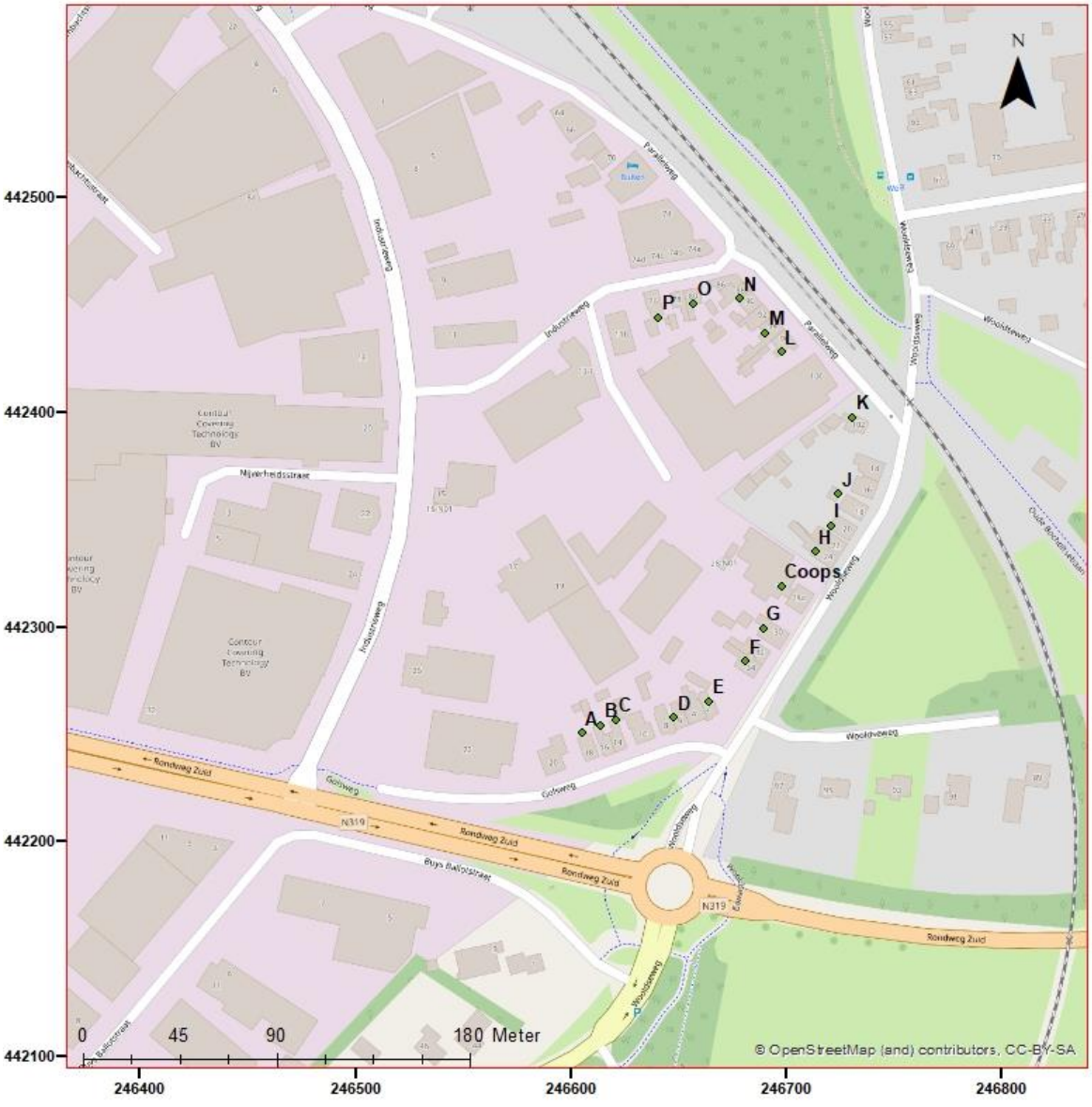

Figuur 3.1 Ligging van Coops Mengvoeders B.V. en toetsingslocaties.

Tabel 3.1 Toetsingslocaties rondom de inrichting en bestemmingstypes.

Behoort bij besluit
van burgemeester
en wethouders van
Winterswijk van
7 april 2016
behorend
bij vergunning
zaaknummer Z2023-00008190 bij besluit
van burgemeester

ID	Adres	X	Y	Bestemmingstype
A	Golsweg 20 Winterwijk	246605	442251	Wonen
B	Golsweg 18 Winterwijk	246614	442254	Wonen
C	Golsweg 16 Winterwijk	246621	442257	Wonen
D	Golsweg 8 Winterwijk	246648	442258	Wonen
E	Golsweg 2 Winterwijk	246664	442265	Wonen
F	Wooldseweg 24 Winterwijk	246681	442284	Wonen
G	Wooldseweg 30 Winterwijk	246689	442299	Wonen
H	Wooldseweg 24 Winterwijk	246714	442335	Wonen
I	Wooldseweg 24 Winterwijk	246721	442347	Wonen
J	Wooldseweg 14 Winterwijk	246725	442362	Wonen
K	Paralelweg 102 Winterswijk	246731	442397	Wonen
L	Paralelweg 96 Winterswijk	246698	442428	Wonen
M	Paralelweg 92 Winterswijk	246691	442437	Wonen
N	Paralelweg 88 Winterswijk	246679	442453	Wonen
O	Paralelweg 78 Winterswijk	246657	442450	Wonen
P	Paralelweg 76 Winterswijk	246641	442444	Wonen

Behoort bij besluit van burgemeester en wethouders van Winterswijk van 7 april 2016
behorend bij vergunning
zaaknummer Z2023-0[illegible]

4. EMISSIESCHATTING

4.1 Inleiding

In dit hoofdstuk worden de uitgangspunten van de emissieschattingen gegeven. Eerst worden de gebruikte emissiekengetallen voor de berekening van de emissies gegeven. Vervolgens worden de berekende emissies gegeven.

De NO_x emissies zijn overgenomen van de uitgevoerde berekening met de Aerius Calculator in het kader van de aanvraag van de revisievergunning (3).

In dit rapport wordt alle fijnstof als PM10 berekend. Als namelijk de achtergrondconcentratie PM2,5 samen met de volledige bijdrage aan PM10 lager is dan 25 µg/m^3 (de jaargemiddelde grenswaarde voor PM2,5), dan wordt inherent aan de PM2,5 grenswaarde voldaan. PM2,5 hoeft dan niet apart berekend te worden.

4.2 Emissiekentallen en uitgangspunten

4.2.1 Mobiele werktuigen

Op het terrein wordt gedurende 420 uur per jaar gereden met een landbouw vrachtwagen, bouwjaar 2014, met een vermogen van 200 kW.

De PM10 emissie wordt berekend m.b.v. de emissiefactor van 7 g PM10/kg diesel volgens (4). Hierbij wordt het dieselverbruik berekend op 4.783 L/jaar volgens (5).

De PM10 emissie bedraagt dan

*4.783 [L diesel/jr] * 0,84 [kg diesel/dm^3 diesel] * 7 [g PM10/kg diesel]/1000 = 28,1 [kg PM10/jr]*

De NOx emissie van de mobiele werktuigen zijn door Aerius (3) op 84 kg/jaar.

4.2.2 Verkeersbewegingen

Er komen per etmaal, gedurende de dagperiode 3 personenauto's en 18 vrachtwagens op de inrichting. De wagens rijden met een snelheid van 50 km/u, vanaf de inrichting naar links over de Wooldseweg tot voorbij de kruising met Rusthuisstraat over een afstand van 275m. Bij een tweede route wordt op de Wooldseweg rechtsaf geslagen tot aan de rotonde met de provinciale weg N319, over een afstand van 160m. Vanaf het achter terrein wordt over de Industrieweg gereden over een afstand van 730m

Als snelheid op het terrein wordt 5 km/uur aangehouden, waarbij een afstand van 140m wordt afgelegd. Emissies als gevolg van stationair draaiende motoren worden verdisconteerd door te veronderstellen dat de afstand op de inrichting stagnerend wordt afgelegd.

De voertuigaantallen worden in het model voor buiten en binnen inrichting verdubbeld ingevoerd, aangezien de voertuigen de afstanden tweemaal (heen en weer) afleggen. De emissies worden door het verspreidingsmodel berekend, de invoer wordt toegelicht onder sectie 5.1. De emissies van de verkeersbewegingen bedragen daarmee in totaal 52,4 kg/jaar NO_x en 1,5 kg/jaar PM10.

Behoort bij besluit van burgemeester en wethouders van Winterswijk van 7 april 2016
behorend bij vergunning
zaaknummer Z2023-00000000 Besluit
gemeente Winterswijk

4.2.3 GASGESTOOKTE INSTALLATIES

Bij Coops Mengvoeders B.V. is een gasgestookte stoomketel in gebruik met een door Aerius berekende NO_x emissie van 22,76 kg/j. Daarnaast zijn er 2 CV ketels. De CV ketel voor het kantoor heeft een emissiehoogte van 3,5 m en een NO_x emissie van 0,8 kg/j. De CV ketel van het woonhuis heeft een emissiehoogte van 5,5 m en een NO_x emissie van 3,6 kg/j.

4.2.6 AFZUIGING STOFFILTERS

Een aantal afzuigpunten is voor stof relevant. Dit betreft de centrale schoorsteen van de beide perslijnen, de schoorsteen van de stortput en de schoorsteen van de hamermolen. De emissiehoogte van deze bronnen is 24 m.

In tabel 4.1 wordt voor deze bronnen de emissieschatting gegeven voor PM10. Hierbij wordt uitgegaan van de emissie-eis voor totaalstof uit het Activiteitenbesluit Milieubeheer van 5 mg/Nm^3. Deze emissieschatting mag worden bezien als worst case, daar niet al het geëmitteerde stof bestaat uit de fijnstoffractie PM10.

Tabel 4.1 Samenvatting emissieschatting voor afzuigpunten.

Bron	Debiet [Nm^3/u]	Emissie-eis [mg/Nm^3]	Duur [u/jr]	Emissie [kgPM10/jr]
Centrale schoorsteen	12.564	5	2.500	157,1
Stortput	14.400	5	2.500	144
Hamermolen	14.400	5	2.500	144

Op jaarbasis wordt door afzuiging ca. 445 kg PM10 geëmitteerd.

4.3 Samenvatting

Tabel 4.2 toont een samenvatting van de verschillende emissies voor de aangevraagde situatie.

Tabel 4.2 Emissies van Coops Mengvoeders B.V.

Bron	Nox [kg/jr]	PM10 [kg/jr]
Mobiele werktuigen	84,0	28,1
Verkeersbewegingen	52,4	1,5
Stoomketel	22,8	
CV-ketels	4,4	
Afzuiging		445
Totaal	**163,6**	**474,60**

De totale geschatte NO_x emissie van Coops Mengvoeders B.V. ca. 164 kg per jaar. De totale PM10 emissie bedraagt ca. 475 kg/jaar.

Behoort bij besluit van burgemeester en wethouders van Winterswijk van 7 april 2016
behorend bij vergunning
zaaknummer Z2023-00000000 bijlage bijstuk

5. VERSPREIDINGSBEREKENINGEN

5.1 Verspreidingsmodel

Berekeningen zijn uitgevoerd om de bijdrage PM10, PM2.5 en NO_2 door de inrichting aan de achtergrondconcentratie te kwantificeren. Voor deze berekeningen is gebruik gemaakt van het softwarepakket GeoMilieu Stacks versie 2022.4 release juli 2022. Dit programma is een implementatie van het NNM.

Volgens het NNM dienen statistische berekeningen uitgevoerd te worden over een periode van tenminste vijf jaar. De berekeningen zijn uitgevoerd over de periode 2005 t/m 2014 zoals de beheercommissie van het NNM aanbeveelt. Het opgegeven referentie jaar is 2022. Er is gebruik gemaakt van de emissieschatting uit hoofdstuk 4. De bronnen voor emissie zijn aangegeven in Amersfoortse coördinaten. De berekeningen zijn uitgevoerd op de voorgestelde toetsingslocaties. De ruwheidslengte is bepaald door het model (Pre-SRM).

De emissies van de mobiele werktuigen zijn ingevoerd als een vlakbron op een hoogte van 1,5 m boven maaiveld. De verkeersbewegingen zijn ingevoerd als een lijnbron, overeenkomend met de invoer van de stikstofdepositieberekeningen met de Aerius Calculator (3).

De emissies als gevolg van gasgestookte installaties zijn ingevoerd als puntbron. De stoomketel is ingevoerd met gebouwinvloed, de beide CV ketels zonder gebouwinvloed. Worstcase is gerekend zonder warmteinhoud en een minimaal rookgasdebiet.

De stof emitterende afzuiginginstallaties zijn ingevoerd met de betreffende diameter, emissiehoogte en bedrijfsduur zoals gegeven in tabel 4.. Voor deze bronnen, met uitzondering van de afzuiging van de perslijnen, is geen warmte-inhoud verondersteld.

Details van de invoer worden gegeven in het rekenjournaal in de bijlagen A en B.

In paragrafen 5.2 t/m 5.4 worden de berekende concentraties op leefniveau voor fijnstof en NO_2 gegeven voor de vastgestelde toetsingslocaties uit hoofdstuk 3.

Behoort bij besluit van burgemeester en wethouders van Winterswijk van 7 april 2016
behorend bij vergunning
zaaknummer Z2023-0

5.2 Resultaten NO_2

In tabel 5.2 worden de berekende concentraties op leefniveau voor NO_2 gegeven.

Tabel 5.2. Achtergrondconcentratie, bijdrage en totale concentratie voor NO_2 en het aantal overschrijdingen voor de grenswaarden voor locaties A t/m P.

Locatie	Omschrijving	Achtergrond concentratie ($\mu g/m^3$)	Bijdrage ($\mu g/m^3$)	Totale concentratie ($\mu g/m^3$)	Aantal overschrijdingen (-)
A	Golsweg 20	10,6	0,1	10,7	0
B	Golsweg 18	10,6	0,1	10,7	0
C	Golsweg 16	10,6	0,2	10,7	0
D	Golsweg 8	10,6	0,2	10,8	0
E	Golsweg 2	10,6	0,3	10,9	0
F	Wooldseweg 24	10,6	0,5	11,1	0
G	Wooldseweg 30	10,6	1,0	11,5	0
H	Wooldseweg 24	10,6	1,1	11,7	0
I	Wooldseweg 24	10,6	0,8	11,3	0
J	Wooldseweg 14	10,6	0,6	11,2	0
K	Paralelweg 102	10,6	0,3	10,9	0
L	Paralelweg 96	10,6	0,2	10,8	0
M	Paralelweg 92	10,6	0,2	10,8	0
N	Paralelweg 88	10,6	0,1	10,7	0
O	Paralelweg 78	10,6	0,1	10,7	0
P	Paralelweg 76	10,6	0,2	10,7	0

Uit de tabel blijkt dat de jaargemiddelde grenswaarde van 40 $\mu g/m^3$ op geen van de toetsingslocaties wordt overschreden. De bijdrage van Coops Mengvoeders B.V. aan de NO_2 achtergrondconcentratie is kleiner dan 1,2 $\mu g/m^3$. Hiermee is het effect van het bedrijf voor wat betreft de emissie van NO_x Niet in Betekenende Mate (NIBM).

Ook de uurgemiddelde grenswaarde (200 $\mu g/m^3$) wordt niet overschreden.

Behoort bij besluit van burgemeester en wethouders van Winterswijk van 7 april 2016
behorend bij vergunning
zaaknummer Z2023-0

5.3 Resultaten PM10

In tabel 5.1 worden de berekende concentraties op leefniveau voor PM10 gegeven. In tabel 5.2 zijn de wettelijk toegestane correcties voor het aandeel zeezout in de lucht niet toegepast.

Tabel 5.2 Achtergrondconcentratie, bijdrage en totale concentratie voor PM10 en het aantal overschrijdingen voor de grenswaarden voor locaties A tt/m P.

Locatie	Omschrijving	Achtergrond concentratie (µg/m^3)	Bijdrage (µg/m^3)	Totale concentratie (µg/m^3)	Aantal overschrijdingen (-)
A	Golsweg 20	14,6	0,1	14,7	6
B	Golsweg 18	14,6	0,1	14,7	6
C	Golsweg 16	14,6	0,1	14,7	6
D	Golsweg 8	14,6	0,2	14,7	6
E	Golsweg 2	14,6	0,2	14,8	6
F	Wooldseweg 24	14,6	0,4	15,0	6
G	Wooldseweg 30	14,6	0,8	15,4	6
H	Wooldseweg 24	14,6	1,1	15,7	6
I	Wooldseweg 24	14,6	0,7	15,3	6
J	Wooldseweg 14	14,6	0,5	15,1	6
K	Paralelweg 102	14,6	0,3	14,9	6
L	Paralelweg 96	14,6	0,2	14,8	6
M	Paralelweg 92	14,6	0,2	14,8	6
N	Paralelweg 88	14,6	0,1	14,7	6
O	Paralelweg 78	14,6	0,1	14,7	6
P	Paralelweg 76	14,6	0,1	14,7	6

Uit de tabel blijkt dat de concentratiebijdragen voor alle toetsingslocaties lager zijn dan 3% van de wettelijk toegestane jaargemiddelde concentratie van 40 µg/m^3. De inrichting draagt niet in betekenende mate (NIBM) bij aan de achtergrondconcentratie PM10.

Het aantal dagen dat de daggrenswaarde van 50 µg/m^3 wordt overschreden is op zijn hoogst 6. Dit is lager dan het toegestane aantal van 35 per jaar.

Behoort bij besluit
van burgemeester
en wethouders van
Winterswijk van
7 april 2016
behorend
bij vergunning
zaaknummer Z2023-00008900 bij besluit
van burgemeester

5.4 Toetsing aan grenswaarde voor PM2,5

De achtergrondconcentratie PM2,5 ter hoogte van de toetspunten is maximaal 8,1 µg/m^3. De berekende bijdrage aan de PM10 achtergrondconcentratie is maximaal 1,1 µg/m^3. Dit betekent dat, indien alle PM10 gelijk is aan PM2,5, er ter hoogte van de toetsingslocaties een jaargemiddelde concentratie optreedt van maximaal 9,2 µg/m^3. Hiermee wordt ter hoogte van alle toetsingslocaties voldaan aan de jaargemiddelde grenswaarde van PM2,5 (25 µg/m^3).

Behoort bij besluit van burgemeester en wethouders van Winterswijk van 7 april 2016
behorend bij vergunning zaaknummer Z2023-00[illegible]

6 CONCLUSIES

Buro Blauw heeft in opdracht van Coops Mengvoeders B.V. te Winterswijk een onderzoek uitgevoerd voor een toetsing aan de luchtkwaliteitseisen in de Wet milieubeheer. Bij het gebruik van machines, verkeer, gasgestookte installaties en als gevolg van afzuiging vinden emissies plaats van fijnstof (PM10 en PM2,5) en NO_2. In dit onderzoek zijn de concentraties van PM10, PM2,5 en NO_2 afkomstig van de totale inrichting getoetst aan de wettelijke grenswaarden voor luchtkwaliteit. Uit het onderzoek worden de volgende conclusies getrokken:

1. De grenswaarde voor de jaargemiddelde concentratie NO_2 van 40 µg/m^3 wordt als gevolg van de bedrijfsactiviteiten niet overschreden. Ook de grenswaarde van NO_2 als uurgemiddelde van 200 µg/m^3 wordt niet vaker dan 18 keer per jaar overschreden. De bijdrage van het bedrijf aan de NO_2 achtergrondconcentratie is NIBM.

2. De grenswaarde voor de jaargemiddelde concentratie PM10 van 40 µg/m^3 wordt niet overschreden. Ook de grenswaarde van PM10 als 24-uursgemiddelde van 50 µg/m^3 wordt niet vaker dan 35 keer per jaar overschreden. De bijdrage van het bedrijf aan de PM10 achtergrondconcentratie is NIBM.

3. De jaargemiddelde grenswaarde voor PM2,5 van 25 µg/m^3 wordt niet overschreden.

De inrichting voldoet aan de luchtkwaliteitseisen zoals gesteld in de Wet milieubeheer.

Behoort bij besluit van burgemeester en wethouders van Winterswijk van 7 april 2016
behorend bij vergunning
zaaknummer Z2023-0[illegible]

7. LITERATUURLIJST

1. N.A.H. Jansen, B. Brunekreef, G. Hoek, M. Keuken. *Verkeersgerelateerde luchtverontreiniging en gezondheid, een kennisoverzicht.* sl : Institute for Risk Assesment Sciences, Universiteit van Utrecht, 2002.
2. Regeling beoordeling luchtkwaliteit. 2007. Staatscourant. Nr 245, pag 40 [en digitaal nr 2040.
3. Coops Mengvoeders B.V. *Wijzigen bedrijf - Wooldseweg 28 te Winterswijk - Gewenste situatie · Beoogd 2023.* 10 maart 2023. S5YGB4HXwmmV.
4. al., Geilenkirchen et. *Methods for calculating the emissions of transport in NL_tables.xlsx.* sl : CBS, 2021.
5. TNO. *AUB (AdBlue verbruik, Uren, en Brandstofverbruik): een robuuste schatting van NOx en NH3 uitstoot van mobiele werktuigen.* 2021. TNO 2021 R12305.

Behoort bij besluit
van burgemeester
en wethouders van
Winterswijk van
7 april 2016
behorend
bij vergunning
zaaknummer Z2023-00[illegible]

BIJLAGEN

Behoort bij besluit van burgemeester en wethouders van Winterswijk van 7 april 2016 behorend bij vergunning zaaknummer Z2023-0[illegible]

A. Scenariobestand berekening NO_2

```
             STACKS+ VERSIE 2022.2
              Release 2022-07-21

imodus=       1
n u10=       0
n u102=       0
n u103=       0
n u104=       0


runidentificatie  DGMR rekenbestand-NO2-2023
Stof-identificatie:                          NO2

start datum/tijd:            13/03/2023 23:09:33
datum/tijd journaal bestand: 13/03/2023 23:10:58

BEREKENINGRESULTATEN


Geen percentielen berekend
Berekening uitgevoerd met alle meteo uit Presrm!

Meteo Schiphol en Eindhoven, vertaald naar locatiespecifieke meteo
De locatie waarop de achtergrondconcentratie (en meteo)  is bepaald :   246642  442363
Bron(nen)-bijdragen PLUS achtergrondconcentraties berekend!

Generieke Concentraties van Nederland (GCN) gebruikt
Deze zijn gelezen met de PreSRM module; versie  :    2.202
Opgegeven eigen dubbeltellingscorrectie achtergrondconcentraties    0.0000

Windroos-waarden berekend op opgegeven coordinaten:     246642    442363
GCN-waarden in de BLK file per receptorpunt berekend.

Er is gerekend met optie (blk_car)
opgegeven bestand voor verkeersemissies:
C:\Users\FRANS~1.DEB\AppData\Local\Temp\GEOMILIEU\Calc\CORE_0\Model_14\Emissiefactoren_car
opgegeven bestand voor emissies snelwegen:
opgegeven bestand voor emissies niet-snelwegen:
C:\Users\FRANS~1.DEB\AppData\Local\Temp\GEOMILIEU\Calc\CORE_0\Model_14\Emissiefactoren_2020.up
date2022.txt
2e bestand voor interpolatie emissies niet-snelwegen:
C:\Users\FRANS~1.DEB\AppData\Local\Temp\GEOMILIEU\Calc\CORE_0\Model_14\Emissiefactoren_2025.up
date2022.txt
emissie getallen conform update2022
opgegeven fracties vekeer op za en zo:   0.870  0.520  0.330  0.840  0.340  0.160
en voor bussen op za en zo:   0.660  0.500
Er is gerekend met weekdag factoren
opgegeven bestand voor verkeersintensiteiten:
C:\Users\FRANS~1.DEB\AppData\Local\Temp\GEOMILIEU\Calc\CORE_0\Model_14\intens.bus.files
file percentages zijn per uur opgegeven in de intensiteiten files

Doorgerekende (meteo)periode
   Start datum/tijd:  1- 1-2005  1:00 h
   Eind  datum/tijd: 31-12-2014 24:00 h
Prognostische berekeningen:     2023

Aantal berekenings-uren          :    87648
Aantal meteo-uren waarmee gerekend is              :    87600
```

Behoort bij besluit van burgemeester en wethouders van Winterswijk van 7 april 2016
behorend bij vergunning zaaknummer Z2023-00000000 besluit

De windroos: frekwentie van voorkomen van de windsektoren(uren, %) op receptor-lokatie
met coordinaten: 246642 442363
gem. windsnelheid, neerslagsom en gem. achtergrondconcentraties (ug/m3)

sektor(van-tot)	uren	%	ws	neerslag(mm)	NO2	O3	windstil
1 (-15- 15):	4518.0	5.2	2.9	275.60	7.28	55.82	0
2 (15- 45):	5378.0	6.1	3.2	210.35	8.41	53.46	0
3 (45- 75):	7046.0	8.0	3.4	226.15	9.48	51.54	0
4 (75-105):	4296.0	4.9	2.8	307.20	11.65	43.42	0
5 (105-135):	4691.0	5.4	2.6	303.25	14.64	40.37	0
6 (135-165):	5900.0	6.7	2.8	521.80	16.15	32.49	0
7 (165-195):	9720.0	11.1	3.3	889.94	13.49	35.86	0
8 (195-225):	13644.0	15.6	3.9	1189.89	11.44	39.52	0
9 (225-255):	12573.0	14.4	4.2	1460.55	9.86	45.43	0
10 (255-285):	8826.0	10.1	3.4	1307.35	8.95	48.38	0
11 (285-315):	5936.0	6.8	3.1	666.50	7.21	55.32	0
12 (315-345):	5072.0	5.8	3.0	532.00	6.86	57.05	0
gemiddeld/som:	87600.0		3.4	7890.58	10.6	45.4	

lengtegraad: : 5.0
breedtegraad: : 52.0
Bodemvochtigheid-index: 1.00
Albedo (bodemweerkaatsingscoefficient): 0.20

Geen percentielen berekend
Aantal receptorpunten 10
Terreinruwheid receptor gebied [m]: 0.7300
Ophoging windprofiel door gesloten obstakels (z0-displacement) : 0.0
Terreinruwheid [m] op meteolokatie windrichtingsafhankelijk genomen
Hoogte berekende concentraties [m]: 1.5

Gemiddelde veldwaarde concentratie [ug/m3]: 10.66838
hoogste gem. concentratiewaarde in het grid: 10.77619
Hoogste uurwaarde concentratie in tijdreeks: 64.62805
Coordinaten (x,y): 246698, 442428
Datum/tijd (yy,mm,dd,hh): 2009, 1, 10, 19

Aantal bronnen : 25

********* Brongegevens van bron : 1
** LIJNBRON VERKEER ** 1, [Weg 23] "1a, Externe vervoersbewegingen..." segment[1/8]

X-positie van de bron [m]: 246644
Y-positie van de bron [m]: 442361
lengte lijnbron [m] 16.1
breedte lijnbron [m] 7.0
Hoogte lijnbron is 1.5
x- en y-coordinaten begin lijnbron: 246638.8 442367.4
x- en y-coordinaten einde lijnbron: 246648.4 442354.6
schermhoogte: 0.0
weghoogte: 0.0
ventilatiefactor (0-1) : 0.00
bomenfactor : 1.00
orientatie van de weg: 126.7
rijsnelheid voor deze weg: 50.0
gem. intensiteit personenautoos/dag 9
gem. intensiteit middelzwaar verkeer/dag 0
gem. intensiteit zwaar verkeer/dag 56
gem. intensiteit bussen/dag 0
Aantal bedrijfsuren: 87599
(Bedrijfsuren zijn uren met een emissie > 0)
gemiddelde emissie over bedrijfsuren: (kg/s) 0.000000036
gemiddelde emissie over alle uren: (kg/s) 0.000000036
cumulatieve emissie over alle voorgaande bronnen: 0.000000036 over alle uren (87600)

Behoort bij besluit van burgemeester en wethouders van Winterswijk van 7 april 2016
behorend bij vergunning zaaknummer Z2023-00[illegible]


```
*********  Brongegevens van bron   :    2
** LIJNBRON VERKEER **  2, [Weg 23] "1a, Externe vervoersbewegingen..." segment[2/8]

X-positie van de bron [m]:            246639
Y-positie van de bron [m]:            442375
lengte lijnbron  [m]                    14.4
breedte lijnbron  [m]                    7.0
Hoogte lijnbron is                     1.5
x- en y-coordinaten begin lijnbron: 246638.8 442367.4
x- en y-coordinaten einde lijnbron: 246639.0 442381.8
schermhoogte:                            0.0
weghoogte:                               0.0
ventilatiefactor (0-1) :              0.00
bomenfactor :                         1.00
orientatie van de weg:                  89.3
rijsnelheid voor deze weg:              50.0
gem. intensiteit personenautoos/dag             9
gem. intensiteit middelzwaar verkeer/dag        0
gem. intensiteit zwaar verkeer/dag             56
gem. intensiteit bussen/dag                     0
Aantal bedrijfsuren:                             87599
(Bedrijfsuren zijn uren met een emissie > 0)
gemiddelde emissie over bedrijfsuren: (kg/s)         0.000000033
gemiddelde emissie over alle uren:    (kg/s)         0.000000033
cumulatieve emissie over alle voorgaande bronnen:    0.000000069 over alle uren ( 87600)

*********  Brongegevens van bron   :    3
** LIJNBRON VERKEER **  3, [Weg 23] "1a, Externe vervoersbewegingen..." segment[3/8]

X-positie van de bron [m]:            246627
Y-positie van de bron [m]:            442400
lengte lijnbron  [m]                    44.3
breedte lijnbron  [m]                    7.0
Hoogte lijnbron is                     1.5
x- en y-coordinaten begin lijnbron: 246615.0 442419.1
x- en y-coordinaten einde lijnbron: 246639.0 442381.8
schermhoogte:                            0.0
weghoogte:                               0.0
ventilatiefactor (0-1) :              0.00
bomenfactor :                         1.00
orientatie van de weg:                 122.8
rijsnelheid voor deze weg:              50.0
gem. intensiteit personenautoos/dag             9
gem. intensiteit middelzwaar verkeer/dag        0
gem. intensiteit zwaar verkeer/dag             56
gem. intensiteit bussen/dag                     0
Aantal bedrijfsuren:                             87599
(Bedrijfsuren zijn uren met een emissie > 0)
gemiddelde emissie over bedrijfsuren: (kg/s)         0.000000101
gemiddelde emissie over alle uren:    (kg/s)         0.000000101
cumulatieve emissie over alle voorgaande bronnen:    0.000000170 over alle uren ( 87600)

*********  Brongegevens van bron   :    4
** LIJNBRON VERKEER **  4, [Weg 23] "1a, Externe vervoersbewegingen..." segment[4/8]

X-positie van de bron [m]:            246611
Y-positie van de bron [m]:            442431
lengte lijnbron  [m]                    24.6
breedte lijnbron  [m]                    7.0
Hoogte lijnbron is                     1.5
x- en y-coordinaten begin lijnbron: 246607.5 442442.5
x- en y-coordinaten einde lijnbron: 246615.0 442419.1
schermhoogte:                            0.0
```

Behoort bij besluit van burgemeester en wethouders van Winterswijk van 7 april 2016
behorend bij vergunning
zaaknummer Z2023-0


```
weghoogte:                                0.0
ventilatiefactor (0-1) :              0.00
bomenfactor :                         1.00
orientatie van de weg:                 107.7
rijsnelheid voor deze weg:              50.0
gem. intensiteit personenautoos/dag             9
gem. intensiteit middelzwaar verkeer/dag        0
gem. intensiteit zwaar verkeer/dag             56
gem. intensiteit bussen/dag                     0
Aantal bedrijfsuren:                        87599
(Bedrijfsuren zijn uren met een emissie > 0)
gemiddelde emissie over bedrijfsuren: (kg/s)         0.000000056
gemiddelde emissie over alle uren:    (kg/s)         0.000000056
cumulatieve emissie over alle voorgaande bronnen:    0.000000225 over alle uren ( 87600)

*********  Brongegevens van bron   :    5
** LIJNBRON VERKEER **  5, [Weg 23] "1a, Externe vervoersbewegingen..." segment[5/8]

X-positie van de bron [m]:            246607
Y-positie van de bron [m]:            442443
lengte lijnbron  [m]                     0.7
breedte lijnbron  [m]                    7.0
Hoogte lijnbron is                       1.5
x- en y-coordinaten begin lijnbron: 246607.0 442442.9
x- en y-coordinaten einde lijnbron: 246607.5 442442.5
schermhoogte:                             0.0
weghoogte:                                0.0
ventilatiefactor (0-1) :              0.00
bomenfactor :                         1.00
orientatie van de weg:                 146.5
rijsnelheid voor deze weg:              50.0
gem. intensiteit personenautoos/dag             9
gem. intensiteit middelzwaar verkeer/dag        0
gem. intensiteit zwaar verkeer/dag             56
gem. intensiteit bussen/dag                     0
Aantal bedrijfsuren:                        87599
(Bedrijfsuren zijn uren met een emissie > 0)
gemiddelde emissie over bedrijfsuren: (kg/s)         0.000000002
gemiddelde emissie over alle uren:    (kg/s)         0.000000002
cumulatieve emissie over alle voorgaande bronnen:    0.000000227 over alle uren ( 87600)

*********  Brongegevens van bron   :    6
** LIJNBRON VERKEER **  6, [Weg 23] "1a, Externe vervoersbewegingen..." segment[6/8]

X-positie van de bron [m]:            246599
Y-positie van de bron [m]:            442442
lengte lijnbron  [m]                    16.1
breedte lijnbron  [m]                    7.0
Hoogte lijnbron is                       1.5
x- en y-coordinaten begin lijnbron: 246591.0 442440.4
x- en y-coordinaten einde lijnbron: 246607.0 442442.9
schermhoogte:                             0.0
weghoogte:                                0.0
ventilatiefactor (0-1) :              0.00
bomenfactor :                         1.00
orientatie van de weg:                    8.9
rijsnelheid voor deze weg:              50.0
gem. intensiteit personenautoos/dag             9
gem. intensiteit middelzwaar verkeer/dag        0
gem. intensiteit zwaar verkeer/dag             56
gem. intensiteit bussen/dag                     0
Aantal bedrijfsuren:                        87599
(Bedrijfsuren zijn uren met een emissie > 0)
gemiddelde emissie over bedrijfsuren: (kg/s)         0.000000037
```

Behoort bij besluit van burgemeester en wethouders van Winterswijk van 7 april 2016
behorend bij vergunning
zaaknummer Z2023-0


```
gemiddelde emissie over alle uren:    (kg/s)         0.000000037
cumulatieve emissie over alle voorgaande bronnen:    0.000000264 over alle uren ( 87600)

*********  Brongegevens van bron    :    7
** LIJNBRON VERKEER **  7, [Weg 23] "1a, Externe vervoersbewegingen..." segment[7/8]

X-positie van de bron [m]:            246574
Y-positie van de bron [m]:            442427
lengte lijnbron  [m]                    42.7
breedte lijnbron  [m]                    7.0
Hoogte lijnbron is                      1.5
x- en y-coordinaten begin lijnbron: 246557.2 442414.3
x- en y-coordinaten einde lijnbron: 246591.0 442440.4
schermhoogte:                             0.0
weghoogte:                                0.0
ventilatiefactor (0-1) :              0.00
bomenfactor :                         1.00
orientatie van de weg:                   37.7
rijsnelheid voor deze weg:               50.0
gem. intensiteit personenautoos/dag             9
gem. intensiteit middelzwaar verkeer/dag        0
gem. intensiteit zwaar verkeer/dag             56
gem. intensiteit bussen/dag                     0
Aantal bedrijfsuren:                             87599
(Bedrijfsuren zijn uren met een emissie > 0)
gemiddelde emissie over bedrijfsuren: (kg/s)         0.000000097
gemiddelde emissie over alle uren:    (kg/s)         0.000000097
cumulatieve emissie over alle voorgaande bronnen:    0.000000360 over alle uren ( 87600)

*********  Brongegevens van bron    :    8
** LIJNBRON VERKEER **  8, [Weg 23] "1a, Externe vervoersbewegingen..." segment[8/8]

X-positie van de bron [m]:            246541
Y-positie van de bron [m]:            442413
lengte lijnbron  [m]                    31.9
breedte lijnbron  [m]                    7.0
Hoogte lijnbron is                      1.5
x- en y-coordinaten begin lijnbron: 246525.3 442412.4
x- en y-coordinaten einde lijnbron: 246557.2 442414.3
schermhoogte:                             0.0
weghoogte:                                0.0
ventilatiefactor (0-1) :              0.00
bomenfactor :                         1.00
orientatie van de weg:                    3.4
rijsnelheid voor deze weg:               50.0
gem. intensiteit personenautoos/dag             9
gem. intensiteit middelzwaar verkeer/dag        0
gem. intensiteit zwaar verkeer/dag             56
gem. intensiteit bussen/dag                     0
Aantal bedrijfsuren:                             87599
(Bedrijfsuren zijn uren met een emissie > 0)
gemiddelde emissie over bedrijfsuren: (kg/s)         0.000000072
gemiddelde emissie over alle uren:    (kg/s)         0.000000072
cumulatieve emissie over alle voorgaande bronnen:    0.000000433 over alle uren ( 87600)

*********  Brongegevens van bron    :    9
** LIJNBRON VERKEER **  9, [Weg 24] "1a, Externe vervoersbewegingen..." segment[1/4]

X-positie van de bron [m]:            246755
Y-positie van de bron [m]:            442469
lengte lijnbron  [m]                   125.4
breedte lijnbron  [m]                    7.0
Hoogte lijnbron is                      1.5
x- en y-coordinaten begin lijnbron: 246751.4 442531.3
```

Behoort bij besluit van burgemeester en wethouders van Winterswijk van 7 april 2016
behorend bij vergunning
zaaknummer Z2023-0


```
x- en y-coordinaten einde lijnbron: 246758.6 442406.1
schermhoogte:                          0.0
weghoogte:                             0.0
ventilatiefactor (0-1) :              0.00
bomenfactor :                         1.00
orientatie van de weg:                93.3
rijsnelheid voor deze weg:            50.0
gem. intensiteit personenautoos/dag          9
gem. intensiteit middelzwaar verkeer/dag     0
gem. intensiteit zwaar verkeer/dag          56
gem. intensiteit bussen/dag                  0
Aantal bedrijfsuren:                      87599
(Bedrijfsuren zijn uren met een emissie > 0)
gemiddelde emissie over bedrijfsuren: (kg/s)         0.000000285
gemiddelde emissie over alle uren:    (kg/s)         0.000000284
cumulatieve emissie over alle voorgaande bronnen:    0.000000717 over alle uren ( 87600)

*********  Brongegevens van bron   :   10
** LIJNBRON VERKEER **  10, [Weg 24] "1a, Externe vervoersbewegingen..." segment[2/4]

X-positie van de bron [m]:            246754
Y-positie van de bron [m]:            442382
lengte lijnbron  [m]                    48.6
breedte lijnbron  [m]                    7.0
Hoogte lijnbron is                      1.5
x- en y-coordinaten begin lijnbron: 246748.7 442358.4
x- en y-coordinaten einde lijnbron: 246758.6 442406.1
schermhoogte:                          0.0
weghoogte:                             0.0
ventilatiefactor (0-1) :              0.00
bomenfactor :                         1.00
orientatie van de weg:                78.3
rijsnelheid voor deze weg:            50.0
gem. intensiteit personenautoos/dag          9
gem. intensiteit middelzwaar verkeer/dag     0
gem. intensiteit zwaar verkeer/dag          56
gem. intensiteit bussen/dag                  0
Aantal bedrijfsuren:                      87599
(Bedrijfsuren zijn uren met een emissie > 0)
gemiddelde emissie over bedrijfsuren: (kg/s)         0.000000110
gemiddelde emissie over alle uren:    (kg/s)         0.000000110
cumulatieve emissie over alle voorgaande bronnen:    0.000000828 over alle uren ( 87600)

*********  Brongegevens van bron   :   11
** LIJNBRON VERKEER **  11, [Weg 24] "1a, Externe vervoersbewegingen..." segment[3/4]

X-positie van de bron [m]:            246729
Y-positie van de bron [m]:            442329
lengte lijnbron  [m]                    70.0
breedte lijnbron  [m]                    7.0
Hoogte lijnbron is                      1.5
x- en y-coordinaten begin lijnbron: 246710.3 442299.9
x- en y-coordinaten einde lijnbron: 246748.7 442358.4
schermhoogte:                          0.0
weghoogte:                             0.0
ventilatiefactor (0-1) :              0.00
bomenfactor :                         1.00
orientatie van de weg:                56.7
rijsnelheid voor deze weg:            50.0
gem. intensiteit personenautoos/dag          9
gem. intensiteit middelzwaar verkeer/dag     0
gem. intensiteit zwaar verkeer/dag          56
gem. intensiteit bussen/dag                  0
Aantal bedrijfsuren:                      87599
```

Behoort bij besluit van burgemeester en wethouders van Winterswijk van 7 april 2016
behorend bij vergunning
zaaknummer Z2023-00000000 bijlage bijlage


```
(Bedrijfsuren zijn uren met een emissie > 0)
gemiddelde emissie over bedrijfsuren: (kg/s)         0.000000159
gemiddelde emissie over alle uren:    (kg/s)         0.000000159
cumulatieve emissie over alle voorgaande bronnen:    0.000000986 over alle uren ( 87600)

*********  Brongegevens van bron   :   12
** LIJNBRON VERKEER **  12, [Weg 24] "1a, Externe vervoersbewegingen..." segment[4/4]

X-positie van de bron [m]:            246702
Y-positie van de bron [m]:            442305
lengte lijnbron  [m]                    19.1
breedte lijnbron  [m]                    7.0
Hoogte lijnbron is                      1.5
x- en y-coordinaten begin lijnbron: 246693.9 442309.8
x- en y-coordinaten einde lijnbron: 246710.3 442299.9
schermhoogte:                             0.0
weghoogte:                                0.0
ventilatiefactor (0-1) :              0.00
bomenfactor :                         1.00
orientatie van de weg:                  148.9
rijsnelheid voor deze weg:               50.0
gem. intensiteit personenautoos/dag             9
gem. intensiteit middelzwaar verkeer/dag        0
gem. intensiteit zwaar verkeer/dag             56
gem. intensiteit bussen/dag                     0
Aantal bedrijfsuren:                        87599
(Bedrijfsuren zijn uren met een emissie > 0)
gemiddelde emissie over bedrijfsuren: (kg/s)         0.000000043
gemiddelde emissie over alle uren:    (kg/s)         0.000000043
cumulatieve emissie over alle voorgaande bronnen:    0.000001030 over alle uren ( 87600)

*********  Brongegevens van bron   :   13
** LIJNBRON VERKEER **  13, [Weg 25] "1b, Externe vervoersbewegingen..." segment[1/3]

X-positie van de bron [m]:            246678
Y-positie van de bron [m]:            442246
lengte lijnbron  [m]                   121.4
breedte lijnbron  [m]                    7.0
Hoogte lijnbron is                      1.5
x- en y-coordinaten begin lijnbron: 246646.3 442193.8
x- en y-coordinaten einde lijnbron: 246709.2 442297.5
schermhoogte:                             0.0
weghoogte:                                0.0
ventilatiefactor (0-1) :              0.00
bomenfactor :                         1.00
orientatie van de weg:                   58.8
rijsnelheid voor deze weg:               50.0
gem. intensiteit personenautoos/dag             9
gem. intensiteit middelzwaar verkeer/dag        0
gem. intensiteit zwaar verkeer/dag             56
gem. intensiteit bussen/dag                     0
Aantal bedrijfsuren:                        87599
(Bedrijfsuren zijn uren met een emissie > 0)
gemiddelde emissie over bedrijfsuren: (kg/s)         0.000000275
gemiddelde emissie over alle uren:    (kg/s)         0.000000275
cumulatieve emissie over alle voorgaande bronnen:    0.000001305 over alle uren ( 87600)

*********  Brongegevens van bron   :   14
** LIJNBRON VERKEER **  14, [Weg 25] "1b, Externe vervoersbewegingen..." segment[2/3]

X-positie van de bron [m]:            246702
Y-positie van de bron [m]:            442302
lengte lijnbron  [m]                    17.3
breedte lijnbron  [m]                    7.0
```

Behoort bij besluit van burgemeester en wethouders van Winterswijk van 7 april 2016
behorend bij vergunning zaaknummer Z2023-00[illegible]


```
Hoogte lijnbron is                      1.5
x- en y-coordinaten begin lijnbron: 246694.6 442306.7
x- en y-coordinaten einde lijnbron: 246709.2 442297.5
schermhoogte:                             0.0
weghoogte:                                0.0
ventilatiefactor (0-1) :              0.00
bomenfactor :                         1.00
orientatie van de weg:                 147.9
rijsnelheid voor deze weg:              50.0
gem. intensiteit personenautoos/dag             9
gem. intensiteit middelzwaar verkeer/dag        0
gem. intensiteit zwaar verkeer/dag             56
gem. intensiteit bussen/dag                     0
Aantal bedrijfsuren:                             87599
(Bedrijfsuren zijn uren met een emissie > 0)
gemiddelde emissie over bedrijfsuren: (kg/s)         0.000000039
gemiddelde emissie over alle uren:    (kg/s)         0.000000039
cumulatieve emissie over alle voorgaande bronnen:    0.000001344 over alle uren ( 87600)

*********  Brongegevens van bron   :   15
** LIJNBRON VERKEER **  15, [Weg 25] "1b, Externe vervoersbewegingen..." segment[3/3]

X-positie van de bron [m]:            246695
Y-positie van de bron [m]:            442306
lengte lijnbron  [m]                     1.0
breedte lijnbron  [m]                    7.0
Hoogte lijnbron is                      1.5
x- en y-coordinaten begin lijnbron: 246694.6 442306.7
x- en y-coordinaten einde lijnbron: 246695.3 442306.0
schermhoogte:                             0.0
weghoogte:                                0.0
ventilatiefactor (0-1) :              0.00
bomenfactor :                         1.00
orientatie van de weg:                 134.7
rijsnelheid voor deze weg:              50.0
gem. intensiteit personenautoos/dag             9
gem. intensiteit middelzwaar verkeer/dag        0
gem. intensiteit zwaar verkeer/dag             56
gem. intensiteit bussen/dag                     0
Aantal bedrijfsuren:                             87599
(Bedrijfsuren zijn uren met een emissie > 0)
gemiddelde emissie over bedrijfsuren: (kg/s)         0.000000002
gemiddelde emissie over alle uren:    (kg/s)         0.000000002
cumulatieve emissie over alle voorgaande bronnen:    0.000001346 over alle uren ( 87600)

*********  Brongegevens van bron   :   16
** LIJNBRON VERKEER **  16, [Weg 26] "II, Manouvreren op terrein" segment[1/6]

X-positie van de bron [m]:            246691
Y-positie van de bron [m]:            442309
lengte lijnbron  [m]                     2.3
breedte lijnbron  [m]                    7.0
Hoogte lijnbron is                      1.5
x- en y-coordinaten begin lijnbron: 246689.7 442308.3
x- en y-coordinaten einde lijnbron: 246691.5 442309.6
schermhoogte:                             0.0
weghoogte:                                0.0
ventilatiefactor (0-1) :              0.00
bomenfactor :                         1.00
orientatie van de weg:                  35.4
rijsnelheid voor deze weg:              10.0
gem. intensiteit personenautoos/dag             9
gem. intensiteit middelzwaar verkeer/dag        0
gem. intensiteit zwaar verkeer/dag             56
```

Behoort bij besluit van burgemeester en wethouders van Winterswijk van 7 april 2016
behorend bij vergunning zaaknummer Z2023-00[illegible]


```
gem. intensiteit bussen/dag                      0
Aantal bedrijfsuren:                              87599
(Bedrijfsuren zijn uren met een emissie > 0)
gemiddelde emissie over bedrijfsuren: (kg/s)         0.000000010
gemiddelde emissie over alle uren:    (kg/s)         0.000000010
cumulatieve emissie over alle voorgaande bronnen:    0.000001356 over alle uren ( 87600)

*********  Brongegevens van bron   :   17
** LIJNBRON VERKEER **  17, [Weg 26] "II, Manouvreren op terrein" segment[2/6]

X-positie van de bron [m]:            246683
Y-positie van de bron [m]:            442314
lengte lijnbron  [m]                    18.3
breedte lijnbron  [m]                    7.0
Hoogte lijnbron is                     1.5
x- en y-coordinaten begin lijnbron: 246675.7 442320.1
x- en y-coordinaten einde lijnbron: 246689.7 442308.3
schermhoogte:                            0.0
weghoogte:                               0.0
ventilatiefactor (0-1) :              0.00
bomenfactor :                         1.00
orientatie van de weg:                 139.7
rijsnelheid voor deze weg:              10.0
gem. intensiteit personenautoos/dag             9
gem. intensiteit middelzwaar verkeer/dag        0
gem. intensiteit zwaar verkeer/dag             56
gem. intensiteit bussen/dag                     0
Aantal bedrijfsuren:                              87599
(Bedrijfsuren zijn uren met een emissie > 0)
gemiddelde emissie over bedrijfsuren: (kg/s)         0.000000079
gemiddelde emissie over alle uren:    (kg/s)         0.000000079
cumulatieve emissie over alle voorgaande bronnen:    0.000001435 over alle uren ( 87600)

*********  Brongegevens van bron   :   18
** LIJNBRON VERKEER **  18, [Weg 26] "II, Manouvreren op terrein" segment[3/6]

X-positie van de bron [m]:            246679
Y-positie van de bron [m]:            442325
lengte lijnbron  [m]                    12.3
breedte lijnbron  [m]                    7.0
Hoogte lijnbron is                     1.5
x- en y-coordinaten begin lijnbron: 246675.7 442320.1
x- en y-coordinaten einde lijnbron: 246682.2 442330.5
schermhoogte:                            0.0
weghoogte:                               0.0
ventilatiefactor (0-1) :              0.00
bomenfactor :                         1.00
orientatie van de weg:                  58.3
rijsnelheid voor deze weg:              10.0
gem. intensiteit personenautoos/dag             9
gem. intensiteit middelzwaar verkeer/dag        0
gem. intensiteit zwaar verkeer/dag             56
gem. intensiteit bussen/dag                     0
Aantal bedrijfsuren:                              87599
(Bedrijfsuren zijn uren met een emissie > 0)
gemiddelde emissie over bedrijfsuren: (kg/s)         0.000000053
gemiddelde emissie over alle uren:    (kg/s)         0.000000053
cumulatieve emissie over alle voorgaande bronnen:    0.000001488 over alle uren ( 87600)

*********  Brongegevens van bron   :   19
** LIJNBRON VERKEER **  19, [Weg 26] "II, Manouvreren op terrein" segment[4/6]

X-positie van de bron [m]:            246680
Y-positie van de bron [m]:            442331
```

Behoort bij besluit van burgemeester en wethouders van Winterswijk van 7 april 2016
behorend bij vergunning zaaknummer Z2023-0[illegible]


```
lengte lijnbron  [m]                    3.9
breedte lijnbron  [m]                   7.0
Hoogte lijnbron is                    1.5
x- en y-coordinaten begin lijnbron: 246678.6 442332.3
x- en y-coordinaten einde lijnbron: 246682.2 442330.6
schermhoogte:                           0.0
weghoogte:                              0.0
ventilatiefactor (0-1) :              0.00
bomenfactor :                         1.00
orientatie van de weg:                154.4
rijsnelheid voor deze weg:             10.0
gem. intensiteit personenautoos/dag             9
gem. intensiteit middelzwaar verkeer/dag        0
gem. intensiteit zwaar verkeer/dag             56
gem. intensiteit bussen/dag                     0
Aantal bedrijfsuren:                             87599
(Bedrijfsuren zijn uren met een emissie > 0)
gemiddelde emissie over bedrijfsuren: (kg/s)         0.000000017
gemiddelde emissie over alle uren:    (kg/s)         0.000000017
cumulatieve emissie over alle voorgaande bronnen:    0.000001505 over alle uren ( 87600)

*********  Brongegevens van bron   :   20
** LIJNBRON VERKEER **  20, [Weg 26] "II, Manouvreren op terrein" segment[5/6]

X-positie van de bron [m]:            246675
Y-positie van de bron [m]:            442327
lengte lijnbron  [m]                    13.3
breedte lijnbron  [m]                   7.0
Hoogte lijnbron is                    1.5
x- en y-coordinaten begin lijnbron: 246671.1 442321.3
x- en y-coordinaten einde lijnbron: 246678.6 442332.3
schermhoogte:                           0.0
weghoogte:                              0.0
ventilatiefactor (0-1) :              0.00
bomenfactor :                         1.00
orientatie van de weg:                 55.5
rijsnelheid voor deze weg:             10.0
gem. intensiteit personenautoos/dag             9
gem. intensiteit middelzwaar verkeer/dag        0
gem. intensiteit zwaar verkeer/dag             56
gem. intensiteit bussen/dag                     0
Aantal bedrijfsuren:                             87599
(Bedrijfsuren zijn uren met een emissie > 0)
gemiddelde emissie over bedrijfsuren: (kg/s)         0.000000057
gemiddelde emissie over alle uren:    (kg/s)         0.000000057
cumulatieve emissie over alle voorgaande bronnen:    0.000001562 over alle uren ( 87600)

*********  Brongegevens van bron   :   21
** LIJNBRON VERKEER **  21, [Weg 26] "II, Manouvreren op terrein" segment[6/6]

X-positie van de bron [m]:            246681
Y-positie van de bron [m]:            442315
lengte lijnbron  [m]                    23.0
breedte lijnbron  [m]                   7.0
Hoogte lijnbron is                    1.5
x- en y-coordinaten begin lijnbron: 246671.1 442321.3
x- en y-coordinaten einde lijnbron: 246689.9 442308.1
schermhoogte:                           0.0
weghoogte:                              0.0
ventilatiefactor (0-1) :              0.00
bomenfactor :                         1.00
orientatie van de weg:                145.0
rijsnelheid voor deze weg:             10.0
gem. intensiteit personenautoos/dag             9
```

Behoort bij besluit van burgemeester en wethouders van Winterswijk van 7 april 2016
behorend bij vergunning zaaknummer Z2023-00[illegible]


```
gem. intensiteit middelzwaar verkeer/dag        0
gem. intensiteit zwaar verkeer/dag             56
gem. intensiteit bussen/dag                     0
Aantal bedrijfsuren:                            87599
(Bedrijfsuren zijn uren met een emissie > 0)
gemiddelde emissie over bedrijfsuren: (kg/s)         0.000000099
gemiddelde emissie over alle uren:    (kg/s)         0.000000099
cumulatieve emissie over alle voorgaande bronnen:    0.000001661 over alle uren ( 87600)

*********  Brongegevens van bron   :   22
** OPPERVLAKTEBRON **  22, [Oppervlaktebron 27] "Opp, Mobiele werktuigen"

X-positie van de bron [m]:            246679
Y-positie van de bron [m]:            442327
kortste zijde oppervlaktebron  [m] :      8.3
langste zijde oppervlaktebron  [m] :     15.7
Hoogte oppervlaktebron is          :      1.5
Orientatie oppervlaktebron [graden]:     64.7
Aantal bedrijfsuren:                            87600
(Bedrijfsuren zijn uren met een emissie > 0)
gemiddelde emissie over bedrijfsuren: (kg/s)         0.000006200
gemiddelde emissie over alle uren:    (kg/s)         0.000006197
cumulatieve emissie over alle voorgaande bronnen:    0.000007857 over alle uren ( 87600)

*********  Brongegevens van bron   :   23
** BRON PLUS GEBOUW ** 23, [Schoorsteen 28] "3, Stoomketel"

X-positie van de bron [m]:            246693
Y-positie van de bron [m]:            442323
langste zijde gebouw     [m]:        22.6
kortste zijde gebouw     [m]:        15.2
Hoogte van het gebouw    [m]:        19.0
Orientatie gebouw [graden]  :        56.2
x_coordinaat van gebouw  [m]:    246691
y_coordinaat van gebouw  [m]:    442324
Schoorsteenhoogte (tov maaiveld) [m]:     22.0
Inw. schoorsteendiameter  (top):           1.00
Uitw. schoorsteendiameter (top):           1.10
Gem. volumeflux over bedrijfsuren      (Nm3/s)  :    0.10003
Gem. uittree snelheid over bedrijfsuren (m/s) :    0.13286
Temperatuur rookgassen (K)                   :   285.00
Gem. warmte emissie over bedrijfsuren (MW)   :     0.000
**Warmte emissie is per uur berekend afh van buitenluchttemp**
NO2 fraktie in het rookgas [%]                :     5.00
Aantal bedrijfsuren:                            37249
(Bedrijfsuren zijn uren met een emissie > 0)
gemiddelde emissie over bedrijfsuren: (kg/s)         0.000001700
gemiddelde emissie over alle uren:    (kg/s)         0.000000722
cumulatieve emissie over alle voorgaande bronnen:    0.000008580 over alle uren ( 87600)

*********  Brongegevens van bron   :   24
** PUNTBRON **       24, [Schoorsteen 29] "4, CV-ketel kantoor"

X-positie van de bron [m]:            246702
Y-positie van de bron [m]:            442317
Schoorsteenhoogte (tov maaiveld) [m]:      3.5
Inw. schoorsteendiameter  (top):           1.00
Uitw. schoorsteendiameter (top):           1.10
Gem. volumeflux over bedrijfsuren      (Nm3/s)  :    0.10004
Gem. uittree snelheid over bedrijfsuren (m/s) :    0.13286
Temperatuur rookgassen (K)                   :   285.00
Gem. warmte emissie over bedrijfsuren (MW)   :     0.000
**Warmte emissie is per uur berekend afh van buitenluchttemp**
NO2 fraktie in het rookgas [%]                :     5.00
```

Behoort bij besluit
van burgemeester
en wethouders van
Winterswijk van
7 april 2016
behorend
bij vergunning
zaaknummer Z2023-00008190 in bij besluit
van burgemeester


```
Aantal bedrijfsuren:                                37831
(Bedrijfsuren zijn uren met een emissie > 0)
gemiddelde emissie over bedrijfsuren: (kg/s)          0.000000060
gemiddelde emissie over alle uren:    (kg/s)          0.000000026
cumulatieve emissie over alle voorgaande bronnen:     0.000008606 over alle uren ( 87600)

*********  Brongegevens van bron   :   25
** PUNTBRON **       25, [Schoorsteen 30] "5, CV-ketel huis"

X-positie van de bron [m]:            246707
Y-positie van de bron [m]:            442310
Schoorsteenhoogte (tov maaiveld) [m]:      5.5
Inw. schoorsteendiameter  (top):           1.00
Uitw. schoorsteendiameter (top):           1.10
Gem. volumeflux over bedrijfsuren      (Nm3/s)  :    0.10004
Gem. uittree snelheid over bedrijfsuren (m/s) :    0.13286
Temperatuur rookgassen (K)                   :   285.00
Gem. warmte emissie over bedrijfsuren (MW)   :     0.000
**Warmte emissie is per uur berekend afh van buitenluchttemp**
NO2 fraktie in het rookgas [%]                :     5.00
Aantal bedrijfsuren:                                37769
(Bedrijfsuren zijn uren met een emissie > 0)
gemiddelde emissie over bedrijfsuren: (kg/s)          0.000000270
gemiddelde emissie over alle uren:    (kg/s)          0.000000116
cumulatieve emissie over alle voorgaande bronnen:     0.000008722 over alle uren ( 87600)


lijst met receptorpunt die ergens een bronafstand van nul gaven:
```

Behoort bij besluit van burgemeester en wethouders van Winterswijk van 7 april 2016
behorend bij vergunning
zaaknummer Z2023-00000000 bijbehorende besluit
7 april 2016

B Scenariobestand berekening PM10

```
             STACKS+ VERSIE 2022.2
              Release 2022-07-21

imodus=       1
n u10=       0
n u102=       0
n u103=       0
n u104=       0


runidentificatie  DGMR rekenbestand-PM10-2023
Stof-identificatie:                          PM10

start datum/tijd:            13/03/2023 23:10:25
datum/tijd journaal bestand: 13/03/2023 23:11:46

BEREKENINGRESULTATEN


Geen percentielen berekend
Berekening uitgevoerd met alle meteo uit Presrm!

Meteo Schiphol en Eindhoven, vertaald naar locatiespecifieke meteo
De locatie waarop de achtergrondconcentratie (en meteo)  is bepaald :   246642  442363
Bron(nen)-bijdragen PLUS achtergrondconcentraties berekend!
geen zeezoutcorrectie toegepast

Generieke Concentraties van Nederland (GCN) gebruikt
Deze zijn gelezen met de PreSRM module; versie  :    2.202
Opgegeven eigen dubbeltellingscorrectie achtergrondconcentraties    0.0000

Windroos-waarden berekend op opgegeven coordinaten:     246642    442363
GCN-waarden in de BLK file per receptorpunt berekend.

opgegeven bestand voor verkeersemissies:
C:\Users\FRANS~1.DEB\AppData\Local\Temp\GEOMILIEU\Calc\CORE_1\Model_14\Emissiefactoren_car
opgegeven bestand voor emissies snelwegen:
opgegeven bestand voor emissies niet-snelwegen:
C:\Users\FRANS~1.DEB\AppData\Local\Temp\GEOMILIEU\Calc\CORE_1\Model_14\Emissiefactoren_2020.up
date2022.txt
2e bestand voor interpolatie emissies niet-snelwegen:
C:\Users\FRANS~1.DEB\AppData\Local\Temp\GEOMILIEU\Calc\CORE_1\Model_14\Emissiefactoren_2025.up
date2022.txt
emissie getallen conform update2022
opgegeven fracties vekeer op za en zo:   0.870  0.520  0.330  0.840  0.340  0.160
en voor bussen op za en zo:   0.660  0.500
Er is gerekend met weekdag factoren
opgegeven bestand voor verkeersintensiteiten:
C:\Users\FRANS~1.DEB\AppData\Local\Temp\GEOMILIEU\Calc\CORE_1\Model_14\intens.bus.files
file percentages zijn per uur opgegeven in de intensiteiten files

Doorgerekende (meteo)periode
   Start datum/tijd:  1- 1-2005  1:00 h
   Eind  datum/tijd: 31-12-2014 24:00 h
Prognostische berekeningen:     2023

Aantal berekenings-uren          :    87648
Aantal meteo-uren waarmee gerekend is              :    87600
```

Behoort bij besluit van burgemeester en wethouders van Winterswijk van 7 april 2016
behorend bij vergunning zaaknummer Z2023-00[illegible]


```
De windroos: frekwentie van voorkomen van de windsektoren(uren, %) op receptor-lokatie
                                                  met coordinaten:     246642    442363
gem.  windsnelheid, neerslagsom en gem.  achtergrondconcentraties (ug/m3)
sektor(van-tot) uren     %      ws neerslag(mm)       PM10 windstil

 1  (-15- 15):  4518.0   5.2     2.9   275.60   14.34       0
 2  ( 15- 45):  5378.0   6.1     3.2   210.35   16.86       0
 3  ( 45- 75):  7046.0   8.0     3.4   226.15   18.87       0
 4  ( 75-105):  4296.0   4.9     2.8   307.20   18.58       0
 5  (105-135):  4691.0   5.4     2.6   303.25   17.41       0
 6  (135-165):  5900.0   6.7     2.8   521.80   16.35       0
 7  (165-195):  9720.0  11.1     3.3   889.94   14.23       0
 8  (195-225): 13644.0  15.6     3.9  1189.89   13.59       0
 9  (225-255): 12573.0  14.4     4.2  1460.55   12.93       0
10  (255-285):  8826.0  10.1     3.4  1307.35   12.21       0
11  (285-315):  5936.0   6.8     3.1   666.50   12.10       0
12  (315-345):  5072.0   5.8     3.0   532.00   12.52       0
gemiddeld/som: 87600.0           3.4  7890.58    14.6 (zonder zeezoutcorrectie)

lengtegraad: :   5.0
breedtegraad: :  52.0
Bodemvochtigheid-index:     1.00
Albedo (bodemweerkaatsingscoefficient):     0.20

Geen percentielen berekend
Aantal receptorpunten                10
Terreinruwheid receptor gebied [m]:   0.7300
Ophoging windprofiel door gesloten obstakels (z0-displacement) :      0.0
Terreinruwheid [m] op meteolokatie windrichtingsafhankelijk genomen
Hoogte berekende concentraties [m]:      1.5

Gemiddelde veldwaarde concentratie [ug/m3]:     14.82766 (excl. zeezoutcorrectie)
hoogste gem. concentratiewaarde in het grid:     15.27173 (excl. zeezoutcorrectie)
Hoogste uurwaarde concentratie in tijdreeks:    171.60422
   Coordinaten  (x,y):       246641,      442444
   Datum/tijd   (yy,mm,dd,hh): 2005, 3, 28, 2

Aantal bronnen            :       25

*********  Brongegevens van bron   :    1
** LIJNBRON VERKEER **  1, [Weg 23] "1a, Externe vervoersbewegingen..." segment[1/8]

X-positie van de bron [m]:            246644
Y-positie van de bron [m]:            442361
lengte lijnbron  [m]                    16.1
breedte lijnbron  [m]                    7.0
Hoogte lijnbron is                     1.5
x- en y-coordinaten begin lijnbron: 246638.8 442367.4
x- en y-coordinaten einde lijnbron: 246648.4 442354.6
schermhoogte:                            0.0
weghoogte:                               0.0
ventilatiefactor (0-1) :              0.00
bomenfactor :                         1.00
orientatie van de weg:                 126.7
rijsnelheid voor deze weg:              50.0
gem. intensiteit personenautoos/dag             9
gem. intensiteit middelzwaar verkeer/dag        0
gem. intensiteit zwaar verkeer/dag             56
gem. intensiteit bussen/dag                     0
Aantal bedrijfsuren:                            87599
(Bedrijfsuren zijn uren met een emissie > 0)
gemiddelde emissie over bedrijfsuren: (kg/s)         0.000000001
gemiddelde emissie over alle uren:    (kg/s)         0.000000001
cumulatieve emissie over alle voorgaande bronnen:    0.000000001 over alle uren ( 87600)
```

Behoort bij besluit van burgemeester en wethouders van Winterswijk van 7 april 2016
behorend bij vergunning zaaknummer Z2023-00[illegible]


```
*********  Brongegevens van bron   :    2
** LIJNBRON VERKEER **  2, [Weg 23] "1a, Externe vervoersbewegingen..." segment[2/8]

X-positie van de bron [m]:            246639
Y-positie van de bron [m]:            442375
lengte lijnbron  [m]                    14.4
breedte lijnbron  [m]                    7.0
Hoogte lijnbron is                     1.5
x- en y-coordinaten begin lijnbron: 246638.8 442367.4
x- en y-coordinaten einde lijnbron: 246639.0 442381.8
schermhoogte:                            0.0
weghoogte:                               0.0
ventilatiefactor (0-1) :              0.00
bomenfactor :                         1.00
orientatie van de weg:                  89.3
rijsnelheid voor deze weg:              50.0
gem. intensiteit personenautoos/dag             9
gem. intensiteit middelzwaar verkeer/dag        0
gem. intensiteit zwaar verkeer/dag             56
gem. intensiteit bussen/dag                     0
Aantal bedrijfsuren:                             87599
(Bedrijfsuren zijn uren met een emissie > 0)
gemiddelde emissie over bedrijfsuren: (kg/s)         0.000000001
gemiddelde emissie over alle uren:    (kg/s)         0.000000001
cumulatieve emissie over alle voorgaande bronnen:    0.000000002 over alle uren ( 87600)

*********  Brongegevens van bron   :    3
** LIJNBRON VERKEER **  3, [Weg 23] "1a, Externe vervoersbewegingen..." segment[3/8]

X-positie van de bron [m]:            246627
Y-positie van de bron [m]:            442400
lengte lijnbron  [m]                    44.3
breedte lijnbron  [m]                    7.0
Hoogte lijnbron is                     1.5
x- en y-coordinaten begin lijnbron: 246615.0 442419.1
x- en y-coordinaten einde lijnbron: 246639.0 442381.8
schermhoogte:                            0.0
weghoogte:                               0.0
ventilatiefactor (0-1) :              0.00
bomenfactor :                         1.00
orientatie van de weg:                 122.8
rijsnelheid voor deze weg:              50.0
gem. intensiteit personenautoos/dag             9
gem. intensiteit middelzwaar verkeer/dag        0
gem. intensiteit zwaar verkeer/dag             56
gem. intensiteit bussen/dag                     0
Aantal bedrijfsuren:                             87599
(Bedrijfsuren zijn uren met een emissie > 0)
gemiddelde emissie over bedrijfsuren: (kg/s)         0.000000003
gemiddelde emissie over alle uren:    (kg/s)         0.000000003
cumulatieve emissie over alle voorgaande bronnen:    0.000000005 over alle uren ( 87600)

*********  Brongegevens van bron   :    4
** LIJNBRON VERKEER **  4, [Weg 23] "1a, Externe vervoersbewegingen..." segment[4/8]

X-positie van de bron [m]:            246611
Y-positie van de bron [m]:            442431
lengte lijnbron  [m]                    24.6
breedte lijnbron  [m]                    7.0
Hoogte lijnbron is                     1.5
x- en y-coordinaten begin lijnbron: 246607.5 442442.5
x- en y-coordinaten einde lijnbron: 246615.0 442419.1
schermhoogte:                            0.0
```

Behoort bij besluit van burgemeester en wethouders van Winterswijk van 7 april 2016
behorend bij vergunning
zaaknummer Z2023-0


```
weghoogte:                                0.0
ventilatiefactor (0-1) :              0.00
bomenfactor :                         1.00
orientatie van de weg:                 107.7
rijsnelheid voor deze weg:              50.0
gem. intensiteit personenautoos/dag             9
gem. intensiteit middelzwaar verkeer/dag        0
gem. intensiteit zwaar verkeer/dag             56
gem. intensiteit bussen/dag                     0
Aantal bedrijfsuren:                        87599
(Bedrijfsuren zijn uren met een emissie > 0)
gemiddelde emissie over bedrijfsuren: (kg/s)         0.000000002
gemiddelde emissie over alle uren:    (kg/s)         0.000000002
cumulatieve emissie over alle voorgaande bronnen:    0.000000007 over alle uren ( 87600)

*********  Brongegevens van bron   :    5
** LIJNBRON VERKEER **  5, [Weg 23] "1a, Externe vervoersbewegingen..." segment[5/8]

X-positie van de bron [m]:            246607
Y-positie van de bron [m]:            442443
lengte lijnbron  [m]                     0.7
breedte lijnbron  [m]                    7.0
Hoogte lijnbron is                       1.5
x- en y-coordinaten begin lijnbron: 246607.0 442442.9
x- en y-coordinaten einde lijnbron: 246607.5 442442.5
schermhoogte:                             0.0
weghoogte:                                0.0
ventilatiefactor (0-1) :              0.00
bomenfactor :                         1.00
orientatie van de weg:                 146.5
rijsnelheid voor deze weg:              50.0
gem. intensiteit personenautoos/dag             9
gem. intensiteit middelzwaar verkeer/dag        0
gem. intensiteit zwaar verkeer/dag             56
gem. intensiteit bussen/dag                     0
Aantal bedrijfsuren:                        87599
(Bedrijfsuren zijn uren met een emissie > 0)
gemiddelde emissie over bedrijfsuren: (kg/s)         0.000000000
gemiddelde emissie over alle uren:    (kg/s)         0.000000000
cumulatieve emissie over alle voorgaande bronnen:    0.000000007 over alle uren ( 87600)

*********  Brongegevens van bron   :    6
** LIJNBRON VERKEER **  6, [Weg 23] "1a, Externe vervoersbewegingen..." segment[6/8]

X-positie van de bron [m]:            246599
Y-positie van de bron [m]:            442442
lengte lijnbron  [m]                    16.1
breedte lijnbron  [m]                    7.0
Hoogte lijnbron is                       1.5
x- en y-coordinaten begin lijnbron: 246591.0 442440.4
x- en y-coordinaten einde lijnbron: 246607.0 442442.9
schermhoogte:                             0.0
weghoogte:                                0.0
ventilatiefactor (0-1) :              0.00
bomenfactor :                         1.00
orientatie van de weg:                    8.9
rijsnelheid voor deze weg:              50.0
gem. intensiteit personenautoos/dag             9
gem. intensiteit middelzwaar verkeer/dag        0
gem. intensiteit zwaar verkeer/dag             56
gem. intensiteit bussen/dag                     0
Aantal bedrijfsuren:                        87599
(Bedrijfsuren zijn uren met een emissie > 0)
gemiddelde emissie over bedrijfsuren: (kg/s)         0.000000001
```

Behoort bij besluit van burgemeester en wethouders van Winterswijk van 7 april 2016
behorend bij vergunning zaaknummer Z2023-00[illegible]


```
gemiddelde emissie over alle uren:    (kg/s)         0.000000001
cumulatieve emissie over alle voorgaande bronnen:    0.000000008 over alle uren ( 87600)

*********  Brongegevens van bron   :    7
** LIJNBRON VERKEER **  7, [Weg 23] "1a, Externe vervoersbewegingen..." segment[7/8]

X-positie van de bron [m]:            246574
Y-positie van de bron [m]:            442427
lengte lijnbron  [m]                    42.7
breedte lijnbron  [m]                    7.0
Hoogte lijnbron is                     1.5
x- en y-coordinaten begin lijnbron: 246557.2 442414.3
x- en y-coordinaten einde lijnbron: 246591.0 442440.4
schermhoogte:                            0.0
weghoogte:                               0.0
ventilatiefactor (0-1) :              0.00
bomenfactor :                         1.00
orientatie van de weg:                  37.7
rijsnelheid voor deze weg:              50.0
gem. intensiteit personenautoos/dag             9
gem. intensiteit middelzwaar verkeer/dag        0
gem. intensiteit zwaar verkeer/dag             56
gem. intensiteit bussen/dag                     0
Aantal bedrijfsuren:                             87599
(Bedrijfsuren zijn uren met een emissie > 0)
gemiddelde emissie over bedrijfsuren: (kg/s)         0.000000003
gemiddelde emissie over alle uren:    (kg/s)         0.000000003
cumulatieve emissie over alle voorgaande bronnen:    0.000000011 over alle uren ( 87600)

*********  Brongegevens van bron   :    8
** LIJNBRON VERKEER **  8, [Weg 23] "1a, Externe vervoersbewegingen..." segment[8/8]

X-positie van de bron [m]:            246541
Y-positie van de bron [m]:            442413
lengte lijnbron  [m]                    31.9
breedte lijnbron  [m]                    7.0
Hoogte lijnbron is                     1.5
x- en y-coordinaten begin lijnbron: 246525.3 442412.4
x- en y-coordinaten einde lijnbron: 246557.2 442414.3
schermhoogte:                            0.0
weghoogte:                               0.0
ventilatiefactor (0-1) :              0.00
bomenfactor :                         1.00
orientatie van de weg:                   3.4
rijsnelheid voor deze weg:              50.0
gem. intensiteit personenautoos/dag             9
gem. intensiteit middelzwaar verkeer/dag        0
gem. intensiteit zwaar verkeer/dag             56
gem. intensiteit bussen/dag                     0
Aantal bedrijfsuren:                             87599
(Bedrijfsuren zijn uren met een emissie > 0)
gemiddelde emissie over bedrijfsuren: (kg/s)         0.000000002
gemiddelde emissie over alle uren:    (kg/s)         0.000000002
cumulatieve emissie over alle voorgaande bronnen:    0.000000013 over alle uren ( 87600)

*********  Brongegevens van bron   :    9
** LIJNBRON VERKEER **  9, [Weg 24] "1a, Externe vervoersbewegingen..." segment[1/4]

X-positie van de bron [m]:            246755
Y-positie van de bron [m]:            442469
lengte lijnbron  [m]                   125.4
breedte lijnbron  [m]                    7.0
Hoogte lijnbron is                     1.5
x- en y-coordinaten begin lijnbron: 246751.4 442531.3
```

Behoort bij besluit van burgemeester en wethouders van Winterswijk van 7 april 2016
behorend bij vergunning
zaaknummer Z2023-0


```
x- en y-coordinaten einde lijnbron: 246758.6 442406.1
schermhoogte:                          0.0
weghoogte:                             0.0
ventilatiefactor (0-1) :              0.00
bomenfactor :                         1.00
orientatie van de weg:                93.3
rijsnelheid voor deze weg:            50.0
gem. intensiteit personenautoos/dag          9
gem. intensiteit middelzwaar verkeer/dag     0
gem. intensiteit zwaar verkeer/dag          56
gem. intensiteit bussen/dag                  0
Aantal bedrijfsuren:                      87599
(Bedrijfsuren zijn uren met een emissie > 0)
gemiddelde emissie over bedrijfsuren: (kg/s)         0.000000009
gemiddelde emissie over alle uren:    (kg/s)         0.000000009
cumulatieve emissie over alle voorgaande bronnen:    0.000000022 over alle uren ( 87600)

*********  Brongegevens van bron   :   10
** LIJNBRON VERKEER **  10, [Weg 24] "1a, Externe vervoersbewegingen..." segment[2/4]

X-positie van de bron [m]:            246754
Y-positie van de bron [m]:            442382
lengte lijnbron  [m]                    48.6
breedte lijnbron  [m]                    7.0
Hoogte lijnbron is                      1.5
x- en y-coordinaten begin lijnbron: 246748.7 442358.4
x- en y-coordinaten einde lijnbron: 246758.6 442406.1
schermhoogte:                          0.0
weghoogte:                             0.0
ventilatiefactor (0-1) :              0.00
bomenfactor :                         1.00
orientatie van de weg:                78.3
rijsnelheid voor deze weg:            50.0
gem. intensiteit personenautoos/dag          9
gem. intensiteit middelzwaar verkeer/dag     0
gem. intensiteit zwaar verkeer/dag          56
gem. intensiteit bussen/dag                  0
Aantal bedrijfsuren:                      87599
(Bedrijfsuren zijn uren met een emissie > 0)
gemiddelde emissie over bedrijfsuren: (kg/s)         0.000000003
gemiddelde emissie over alle uren:    (kg/s)         0.000000003
cumulatieve emissie over alle voorgaande bronnen:    0.000000025 over alle uren ( 87600)

*********  Brongegevens van bron   :   11
** LIJNBRON VERKEER **  11, [Weg 24] "1a, Externe vervoersbewegingen..." segment[3/4]

X-positie van de bron [m]:            246729
Y-positie van de bron [m]:            442329
lengte lijnbron  [m]                    70.0
breedte lijnbron  [m]                    7.0
Hoogte lijnbron is                      1.5
x- en y-coordinaten begin lijnbron: 246710.3 442299.9
x- en y-coordinaten einde lijnbron: 246748.7 442358.4
schermhoogte:                          0.0
weghoogte:                             0.0
ventilatiefactor (0-1) :              0.00
bomenfactor :                         1.00
orientatie van de weg:                56.7
rijsnelheid voor deze weg:            50.0
gem. intensiteit personenautoos/dag          9
gem. intensiteit middelzwaar verkeer/dag     0
gem. intensiteit zwaar verkeer/dag          56
gem. intensiteit bussen/dag                  0
Aantal bedrijfsuren:                      87599
```

Behoort bij besluit van burgemeester en wethouders van Winterswijk van 7 april 2016
behorend bij vergunning
zaaknummer Z2023-00000000 bijlage bijlage


```
(Bedrijfsuren zijn uren met een emissie > 0)
gemiddelde emissie over bedrijfsuren: (kg/s)         0.000000005
gemiddelde emissie over alle uren:    (kg/s)         0.000000005
cumulatieve emissie over alle voorgaande bronnen:    0.000000030 over alle uren ( 87600)

*********  Brongegevens van bron   :   12
** LIJNBRON VERKEER **  12, [Weg 24] "1a, Externe vervoersbewegingen..." segment[4/4]

X-positie van de bron [m]:            246702
Y-positie van de bron [m]:            442305
lengte lijnbron  [m]                    19.1
breedte lijnbron  [m]                    7.0
Hoogte lijnbron is                      1.5
x- en y-coordinaten begin lijnbron: 246693.9 442309.8
x- en y-coordinaten einde lijnbron: 246710.3 442299.9
schermhoogte:                             0.0
weghoogte:                                0.0
ventilatiefactor (0-1) :              0.00
bomenfactor :                         1.00
orientatie van de weg:                  148.9
rijsnelheid voor deze weg:               50.0
gem. intensiteit personenautoos/dag             9
gem. intensiteit middelzwaar verkeer/dag        0
gem. intensiteit zwaar verkeer/dag             56
gem. intensiteit bussen/dag                     0
Aantal bedrijfsuren:                        87599
(Bedrijfsuren zijn uren met een emissie > 0)
gemiddelde emissie over bedrijfsuren: (kg/s)         0.000000001
gemiddelde emissie over alle uren:    (kg/s)         0.000000001
cumulatieve emissie over alle voorgaande bronnen:    0.000000031 over alle uren ( 87600)

*********  Brongegevens van bron   :   13
** LIJNBRON VERKEER **  13, [Weg 25] "1b, Externe vervoersbewegingen..." segment[1/3]

X-positie van de bron [m]:            246678
Y-positie van de bron [m]:            442246
lengte lijnbron  [m]                   121.4
breedte lijnbron  [m]                    7.0
Hoogte lijnbron is                      1.5
x- en y-coordinaten begin lijnbron: 246646.3 442193.8
x- en y-coordinaten einde lijnbron: 246709.2 442297.5
schermhoogte:                             0.0
weghoogte:                                0.0
ventilatiefactor (0-1) :              0.00
bomenfactor :                         1.00
orientatie van de weg:                   58.8
rijsnelheid voor deze weg:               50.0
gem. intensiteit personenautoos/dag             9
gem. intensiteit middelzwaar verkeer/dag        0
gem. intensiteit zwaar verkeer/dag             56
gem. intensiteit bussen/dag                     0
Aantal bedrijfsuren:                        87599
(Bedrijfsuren zijn uren met een emissie > 0)
gemiddelde emissie over bedrijfsuren: (kg/s)         0.000000008
gemiddelde emissie over alle uren:    (kg/s)         0.000000008
cumulatieve emissie over alle voorgaande bronnen:    0.000000040 over alle uren ( 87600)

*********  Brongegevens van bron   :   14
** LIJNBRON VERKEER **  14, [Weg 25] "1b, Externe vervoersbewegingen..." segment[2/3]

X-positie van de bron [m]:            246702
Y-positie van de bron [m]:            442302
lengte lijnbron  [m]                    17.3
breedte lijnbron  [m]                    7.0
```

Behoort bij besluit van burgemeester en wethouders van Winterswijk van 7 april 2016 behorend bij vergunning zaaknummer Z2023-00000000 besluit nummer


```
Hoogte lijnbron is                      1.5
x- en y-coordinaten begin lijnbron: 246694.6 442306.7
x- en y-coordinaten einde lijnbron: 246709.2 442297.5
schermhoogte:                            0.0
weghoogte:                               0.0
ventilatiefactor (0-1) :              0.00
bomenfactor :                         1.00
orientatie van de weg:                147.9
rijsnelheid voor deze weg:             50.0
gem. intensiteit personenautoos/dag             9
gem. intensiteit middelzwaar verkeer/dag        0
gem. intensiteit zwaar verkeer/dag             56
gem. intensiteit bussen/dag                     0
Aantal bedrijfsuren:                        87599
(Bedrijfsuren zijn uren met een emissie > 0)
gemiddelde emissie over bedrijfsuren: (kg/s)         0.000000001
gemiddelde emissie over alle uren:    (kg/s)         0.000000001
cumulatieve emissie over alle voorgaande bronnen:    0.000000041 over alle uren ( 87600)

*********  Brongegevens van bron   :   15
** LIJNBRON VERKEER **  15, [Weg 25] "1b, Externe vervoersbewegingen..." segment[3/3]

X-positie van de bron [m]:            246695
Y-positie van de bron [m]:            442306
lengte lijnbron  [m]                     1.0
breedte lijnbron  [m]                    7.0
Hoogte lijnbron is                      1.5
x- en y-coordinaten begin lijnbron: 246694.6 442306.7
x- en y-coordinaten einde lijnbron: 246695.3 442306.0
schermhoogte:                            0.0
weghoogte:                               0.0
ventilatiefactor (0-1) :              0.00
bomenfactor :                         1.00
orientatie van de weg:                134.7
rijsnelheid voor deze weg:             50.0
gem. intensiteit personenautoos/dag             9
gem. intensiteit middelzwaar verkeer/dag        0
gem. intensiteit zwaar verkeer/dag             56
gem. intensiteit bussen/dag                     0
Aantal bedrijfsuren:                        87599
(Bedrijfsuren zijn uren met een emissie > 0)
gemiddelde emissie over bedrijfsuren: (kg/s)         0.000000000
gemiddelde emissie over alle uren:    (kg/s)         0.000000000
cumulatieve emissie over alle voorgaande bronnen:    0.000000041 over alle uren ( 87600)

*********  Brongegevens van bron   :   16
** LIJNBRON VERKEER **  16, [Weg 26] "II, Manouvreren op terrein" segment[1/6]

X-positie van de bron [m]:            246691
Y-positie van de bron [m]:            442309
lengte lijnbron  [m]                     2.3
breedte lijnbron  [m]                    7.0
Hoogte lijnbron is                      1.5
x- en y-coordinaten begin lijnbron: 246689.7 442308.3
x- en y-coordinaten einde lijnbron: 246691.5 442309.6
schermhoogte:                            0.0
weghoogte:                               0.0
ventilatiefactor (0-1) :              0.00
bomenfactor :                         1.00
orientatie van de weg:                 35.4
rijsnelheid voor deze weg:             10.0
gem. intensiteit personenautoos/dag             9
gem. intensiteit middelzwaar verkeer/dag        0
gem. intensiteit zwaar verkeer/dag             56
```

Behoort bij besluit van burgemeester en wethouders van Winterswijk van 7 april 2016
behorend bij vergunning
zaaknummer Z2023-0


```
gem. intensiteit bussen/dag                    0
Aantal bedrijfsuren:                            87599
(Bedrijfsuren zijn uren met een emissie > 0)
gemiddelde emissie over bedrijfsuren: (kg/s)         0.000000000
gemiddelde emissie over alle uren:    (kg/s)         0.000000000
cumulatieve emissie over alle voorgaande bronnen:    0.000000041 over alle uren ( 87600)

*********  Brongegevens van bron   :   17
** LIJNBRON VERKEER **  17, [Weg 26] "II, Manouvreren op terrein" segment[2/6]

X-positie van de bron [m]:            246683
Y-positie van de bron [m]:            442314
lengte lijnbron  [m]                    18.3
breedte lijnbron  [m]                    7.0
Hoogte lijnbron is                      1.5
x- en y-coordinaten begin lijnbron: 246675.7 442320.1
x- en y-coordinaten einde lijnbron: 246689.7 442308.3
schermhoogte:                             0.0
weghoogte:                                0.0
ventilatiefactor (0-1) :              0.00
bomenfactor :                         1.00
orientatie van de weg:                  139.7
rijsnelheid voor deze weg:               10.0
gem. intensiteit personenautoos/dag             9
gem. intensiteit middelzwaar verkeer/dag        0
gem. intensiteit zwaar verkeer/dag             56
gem. intensiteit bussen/dag                     0
Aantal bedrijfsuren:                            87599
(Bedrijfsuren zijn uren met een emissie > 0)
gemiddelde emissie over bedrijfsuren: (kg/s)         0.000000002
gemiddelde emissie over alle uren:    (kg/s)         0.000000002
cumulatieve emissie over alle voorgaande bronnen:    0.000000043 over alle uren ( 87600)

*********  Brongegevens van bron   :   18
** LIJNBRON VERKEER **  18, [Weg 26] "II, Manouvreren op terrein" segment[3/6]

X-positie van de bron [m]:            246679
Y-positie van de bron [m]:            442325
lengte lijnbron  [m]                    12.3
breedte lijnbron  [m]                    7.0
Hoogte lijnbron is                      1.5
x- en y-coordinaten begin lijnbron: 246675.7 442320.1
x- en y-coordinaten einde lijnbron: 246682.2 442330.5
schermhoogte:                             0.0
weghoogte:                                0.0
ventilatiefactor (0-1) :              0.00
bomenfactor :                         1.00
orientatie van de weg:                   58.3
rijsnelheid voor deze weg:               10.0
gem. intensiteit personenautoos/dag             9
gem. intensiteit middelzwaar verkeer/dag        0
gem. intensiteit zwaar verkeer/dag             56
gem. intensiteit bussen/dag                     0
Aantal bedrijfsuren:                            87599
(Bedrijfsuren zijn uren met een emissie > 0)
gemiddelde emissie over bedrijfsuren: (kg/s)         0.000000001
gemiddelde emissie over alle uren:    (kg/s)         0.000000001
cumulatieve emissie over alle voorgaande bronnen:    0.000000045 over alle uren ( 87600)

*********  Brongegevens van bron   :   19
** LIJNBRON VERKEER **  19, [Weg 26] "II, Manouvreren op terrein" segment[4/6]

X-positie van de bron [m]:            246680
Y-positie van de bron [m]:            442331
```

Behoort bij besluit van burgemeester en wethouders van Winterswijk van 7 april 2016
behorend bij vergunning zaaknummer Z2023-0[illegible]


```
lengte lijnbron  [m]                    3.9
breedte lijnbron  [m]                   7.0
Hoogte lijnbron is                    1.5
x- en y-coordinaten begin lijnbron: 246678.6 442332.3
x- en y-coordinaten einde lijnbron: 246682.2 442330.6
schermhoogte:                           0.0
weghoogte:                              0.0
ventilatiefactor (0-1) :              0.00
bomenfactor :                         1.00
orientatie van de weg:                154.4
rijsnelheid voor deze weg:             10.0
gem. intensiteit personenautoos/dag             9
gem. intensiteit middelzwaar verkeer/dag        0
gem. intensiteit zwaar verkeer/dag             56
gem. intensiteit bussen/dag                     0
Aantal bedrijfsuren:                             87599
(Bedrijfsuren zijn uren met een emissie > 0)
gemiddelde emissie over bedrijfsuren: (kg/s)         0.000000000
gemiddelde emissie over alle uren:    (kg/s)         0.000000000
cumulatieve emissie over alle voorgaande bronnen:    0.000000045 over alle uren ( 87600)

*********  Brongegevens van bron   :   20
** LIJNBRON VERKEER **  20, [Weg 26] "II, Manouvreren op terrein" segment[5/6]

X-positie van de bron [m]:            246675
Y-positie van de bron [m]:            442327
lengte lijnbron  [m]                    13.3
breedte lijnbron  [m]                   7.0
Hoogte lijnbron is                    1.5
x- en y-coordinaten begin lijnbron: 246671.1 442321.3
x- en y-coordinaten einde lijnbron: 246678.6 442332.3
schermhoogte:                           0.0
weghoogte:                              0.0
ventilatiefactor (0-1) :              0.00
bomenfactor :                         1.00
orientatie van de weg:                 55.5
rijsnelheid voor deze weg:             10.0
gem. intensiteit personenautoos/dag             9
gem. intensiteit middelzwaar verkeer/dag        0
gem. intensiteit zwaar verkeer/dag             56
gem. intensiteit bussen/dag                     0
Aantal bedrijfsuren:                             87599
(Bedrijfsuren zijn uren met een emissie > 0)
gemiddelde emissie over bedrijfsuren: (kg/s)         0.000000001
gemiddelde emissie over alle uren:    (kg/s)         0.000000001
cumulatieve emissie over alle voorgaande bronnen:    0.000000047 over alle uren ( 87600)

*********  Brongegevens van bron   :   21
** LIJNBRON VERKEER **  21, [Weg 26] "II, Manouvreren op terrein" segment[6/6]

X-positie van de bron [m]:            246681
Y-positie van de bron [m]:            442315
lengte lijnbron  [m]                    23.0
breedte lijnbron  [m]                   7.0
Hoogte lijnbron is                    1.5
x- en y-coordinaten begin lijnbron: 246671.1 442321.3
x- en y-coordinaten einde lijnbron: 246689.9 442308.1
schermhoogte:                           0.0
weghoogte:                              0.0
ventilatiefactor (0-1) :              0.00
bomenfactor :                         1.00
orientatie van de weg:                145.0
rijsnelheid voor deze weg:             10.0
gem. intensiteit personenautoos/dag             9
```

Behoort bij besluit van burgemeester en wethouders van Winterswijk van 7 april 2016
behorend bij vergunning
zaaknummer Z2023-00000000 bijlage


```
gem. intensiteit middelzwaar verkeer/dag        0
gem. intensiteit zwaar verkeer/dag             56
gem. intensiteit bussen/dag                     0
Aantal bedrijfsuren:                          87599
(Bedrijfsuren zijn uren met een emissie > 0)
gemiddelde emissie over bedrijfsuren: (kg/s)         0.000000003
gemiddelde emissie over alle uren:    (kg/s)         0.000000003
cumulatieve emissie over alle voorgaande bronnen:    0.000000049 over alle uren ( 87600)

*********  Brongegevens van bron   :   22
** OPPERVLAKTEBRON **  22, [Oppervlaktebron 27] "Opp, Mobiele werktuigen"

X-positie van de bron [m]:            246679
Y-positie van de bron [m]:            442327
kortste zijde oppervlaktebron  [m] :      8.3
langste zijde oppervlaktebron  [m] :     15.7
Hoogte oppervlaktebron is          :      1.5
Orientatie oppervlaktebron [graden]:     64.7
Aantal bedrijfsuren:                          87600
(Bedrijfsuren zijn uren met een emissie > 0)
gemiddelde emissie over bedrijfsuren: (kg/s)         0.000002100
gemiddelde emissie over alle uren:    (kg/s)         0.000002099
cumulatieve emissie over alle voorgaande bronnen:    0.000002148 over alle uren ( 87600)

*********  Brongegevens van bron   :   23
** BRON PLUS GEBOUW ** 23, [Schoorsteen 18] "CS, Centrale schoorsteen"

X-positie van de bron [m]:            246696
Y-positie van de bron [m]:            442321
langste zijde gebouw     [m]:        22.6
kortste zijde gebouw     [m]:        15.2
Hoogte van het gebouw    [m]:        19.0
Orientatie gebouw [graden]  :        56.2
x_coordinaat van gebouw  [m]:    246691
y_coordinaat van gebouw  [m]:    442324
Schoorsteenhoogte (tov maaiveld) [m]:     24.0
Inw. schoorsteendiameter  (top):           0.50
Uitw. schoorsteendiameter (top):           0.60
Gem. volumeflux over bedrijfsuren      (Nm3/s)   :    3.49236
Gem. uittree snelheid over bedrijfsuren (m/s) :   22.34739
Temperatuur rookgassen (K)                    :   343.00
Gem. warmte emissie over bedrijfsuren (MW)    :     0.285
**Warmte emissie is per uur berekend afh van buitenluchttemp**
Aantal bedrijfsuren:                          24907
(Bedrijfsuren zijn uren met een emissie > 0)
gemiddelde emissie over bedrijfsuren: (kg/s)         0.000017450
gemiddelde emissie over alle uren:    (kg/s)         0.000004959
cumulatieve emissie over alle voorgaande bronnen:    0.000007107 over alle uren ( 87600)

*********  Brongegevens van bron   :   24
** BRON PLUS GEBOUW ** 24, [Schoorsteen 31] "6, Stortput"

X-positie van de bron [m]:            246685
Y-positie van de bron [m]:            442315
langste zijde gebouw     [m]:        22.6
kortste zijde gebouw     [m]:        15.2
Hoogte van het gebouw    [m]:        19.0
Orientatie gebouw [graden]  :        56.2
x_coordinaat van gebouw  [m]:    246691
y_coordinaat van gebouw  [m]:    442324
Schoorsteenhoogte (tov maaiveld) [m]:     24.0
Inw. schoorsteendiameter  (top):           0.60
Uitw. schoorsteendiameter (top):           0.70
Gem. volumeflux over bedrijfsuren      (Nm3/s)   :    4.00000
```

Behoort bij besluit van burgemeester en wethouders van Winterswijk van 7 april 2016
behorend bij vergunning
zaaknummer Z2023-00000000 bijlage


```
Gem. uittree snelheid over bedrijfsuren (m/s) :   14.77056
Temperatuur rookgassen (K)                    :   285.00
Gem. warmte emissie over bedrijfsuren (MW)    :     0.019
**Warmte emissie is per uur berekend afh van buitenluchttemp**
Aantal bedrijfsuren:                              24402
(Bedrijfsuren zijn uren met een emissie > 0)
gemiddelde emissie over bedrijfsuren: (kg/s)         0.000016000
gemiddelde emissie over alle uren:    (kg/s)         0.000004455
cumulatieve emissie over alle voorgaande bronnen:    0.000011561 over alle uren ( 87600)

*********  Brongegevens van bron   :   25
** BRON PLUS GEBOUW ** 25, [Schoorsteen 32] "7, Hamermolen"

X-positie van de bron [m]:            246694
Y-positie van de bron [m]:            442325
langste zijde gebouw     [m]:        22.6
kortste zijde gebouw     [m]:        15.2
Hoogte van het gebouw    [m]:        19.0
Orientatie gebouw [graden]  :        56.2
x_coordinaat van gebouw  [m]:    246691
y_coordinaat van gebouw  [m]:    442324
Schoorsteenhoogte (tov maaiveld) [m]:     24.0
Inw. schoorsteendiameter  (top):           0.60
Uitw. schoorsteendiameter (top):           0.70
Gem. volumeflux over bedrijfsuren      (Nm3/s)  :    4.00000
Gem. uittree snelheid over bedrijfsuren (m/s) :   14.77097
Temperatuur rookgassen (K)                    :   285.00
Gem. warmte emissie over bedrijfsuren (MW)    :     0.019
**Warmte emissie is per uur berekend afh van buitenluchttemp**
Aantal bedrijfsuren:                              25388
(Bedrijfsuren zijn uren met een emissie > 0)
gemiddelde emissie over bedrijfsuren: (kg/s)         0.000016000
gemiddelde emissie over alle uren:    (kg/s)         0.000004635
cumulatieve emissie over alle voorgaande bronnen:    0.000016196 over alle uren ( 87600)


lijst met receptorpunt die ergens een bronafstand van nul gaven:
```

Behoort bij besluit
van burgemeester
en wethouders van
Winterswijk van
7 april 2016
behorend
bij vergunning
zaaknummer Z2023-00[illegible]

VERANTWOORDING

Rapporttitel	TOETS LUCHTKWALITEITSEISEN WET MILIEUBEHEER COOPS MENGVOEDERS TE WINTERSWIJK
Subtitel	Luchtkwaliteitsonderzoek in het kader van een aanvraag revisievergunning
Rapportnummer	BL2023.11197.02-V01
	Deze versie vervangt eventueel eerder uitgebrachte versies in zijn geheel
Trefwoorden	Wet milieubeheer, NO2, PM10, PM2,5
Opdrachtgever	Coops Mengvoeders B.V. + Van Westreenen B.V.
Adres	Wooldseweg 28 7102 EE Winterswijk
Contactpersoon	Dhr. B. Wopereis
Auteur	Ir. F.B.H. de Bree
Functie auteur	Directeur / senior adviseur
Controleur	R.A. van Zwaal, MSc.
Functie controleur	Adviseur luchtkwaliteit
Datum	Maart 2023

Behoort bij besluit
van burgemeester
en wethouders van
Winterswijk van
7 april 2016
behorend
bij vergunning
zaaknummer Z2023-0000819
gemeente
Winterswijk
Behoort bij besluit
van burgemeester

blauw
luchthygiëne
onderzoek en advies

Nude 54 – 6702 DN Wageningen
telefoon 0317 466699 – fax 0317 426111
email info@buroblauw.nl – internet www.buroblauw.nl

Behoort bij besluit van burgemeester en wethouders van Winterswijk van 7 april 2016
behorend bij vergunning
zaaknummer Z2023-0000
gemeente Winterswijk
Behoort bij besluit van burgemeester

VanWestreenen
ADVISEURS RUIMTELIJKE ONTWIKKELING

Bijlage 4 Akoestisch onderzoek

Behoort bij besluit
van burgemeester
en wethouders van
Winterswijk van
7 april 2016
behorend
bij vergunning
zaaknummer Z2023-0000

adviesbureau de Haan bv
ingenieurs voor
akoestiek en milieu

Behoort bij besluit
van burgemeester

AH.2022.1101.00.R001

Coops Mengvoeders B.V. Winterswijk

definitief
26 juli 2023

Behoort bij besluit
van burgemeester
en wethouders van
Winterswijk van
7 april 2016
behorend
bij vergunning
zaaknummer Z2023-0000

Bedrijfsgegevens

Opdrachtgever	Coops Mengvoeders B.V. Wooldseweg 28 7102 EE Winterswijk
Contactpersoon opdrachtgever	de heer R. [redacted]
Project	Coops Mengvoeders B.V., Winterswijk
Betreft	Akoestisch onderzoek
Uw kenmerk	-
Rapport	AH.2022.1101.00.R001
Datum	26 juli 2023
Versie	003
Status	definitief
Uitgevoerd door	Adviesbureau de Haan B.V. Weerdjesstraat 70 6811 JE Arnhem Postbus 153 6800 AD Arnhem
Contactpersoon	ing. D.J. (Dennis) Sanders 026 845 46 32 d.sanders@adviesbureau-de-haan.nl
Auteur	ing. D.J. (Dennis) Sanders 026 845 46 32 d.sanders@adviesbureau-de-haan.nl
Projectadviseur	ing. D.J. (Dennis) Sanders 026 845 46 32 d.sanders@adviesbureau-de-haan.nl
2e lezer/secr.	HBL|KME-DMI

k:\doc\ah\2022\110100\ah2022110100r001v3def.docx 26-07-2023

Behoort bij besluit van burgemeester en wethouders van Winterswijk van 7 april 2016 behorend bij vergunning zaaknummer Z2023-0000 Behoort bij besluit van burgemeester

Inhoud

1. Inleiding **4**

2. Doel van het onderzoek **6**

3. Situatie **7**

4. Toetsingskader en normstelling **10**
4.1 Geluidsvoorschriften vigerende omgevingsvergunning 11

5. Representatieve bedrijfssituatie **16**
5.1 De bedrijfsvoering en bedrijfstijden 16
5.2 De stationaire geluidsbronnen 16
5.3 De mobiele geluidsbronnen 17
5.4 Het interne transport en de voorkomende laad- en losactiviteiten 18
5.5 Piekgeluiden 19
5.6 Beste Beschikbare Technieken 19
5.7 Indirecte hinder 20

6. Geluidsbronnen **21**
6.1 Geluidsmetingen 21
6.2 Geluidsbronvermogens 21
6.3 Bedrijfsduurcorrecties 23
6.4 Overzicht van geluidsbronnen 23

7. Overdrachtsberekeningen **26**
7.1 Rekenmodel 26
7.2 Ontvangerpunten 26
7.3 Rekenresultaten en toetsing 27

8. Geluidsbeperkende maatregelen **31**
8.1 Langtijdgemiddelde beoordelingsniveaus ($L_{Ar,LT}$) na maatregelen 31
8.2 Maximale geluidsniveaus (piekgeluiden, L_{Amax}) na maatregelen 32
8.3 Rekenresultaten na maatregelen 33

9. Conclusie **36**

Bijlagen

Bijlage 1 Invoergegevens geluidsbronnen
Bijlage 2 Invoergegevens objecten
Bijlage 3 Rekenresultaten $L_{Ar,LT}$
Bijlage 4 Rekenresulaten L_{Amax}
Bijlage 5 Rekenresultaten L_{Aeq} indirecte hinder
Bijlage 6 Invoergegevens geluidsbronnen en rekenresultaten $L_{Ar,LT}$ na maatregelen
Bijlage 7 Invoergegevens schermen en rekenresultaten L_{Amax} na maatregelen

Behoort bij besluit van burgemeester en wethouders van Winterswijk van 7 april 2016 behorend bij vergunning zaaknummer Z2023-0000 Behoort bij besluit van burgemeester

1. Inleiding

In opdracht van Coops Mengvoeders B.V. heeft Adviesbureau de Haan B.V. een akoestisch onderzoek uitgevoerd voor de bedrijfslocatie van het bedrijf gelegen aan de Wooldseweg 28, 7102 EE in Winterswijk.

De vigerende omgevingsvergunning dateert uit 2005. Het bevoegd gezag is de gemeente Winterswijk. Het bedrijf heeft het voornemen diverse wijzigingen in de bedrijfsvoering door te voeren. Om dit mogelijk te maken, wordt een omgevingsvergunning, in dit geval een revisievergunningaanvraag ingediend. Onderdeel van de omgevingsvergunningaanvraag is dit akoestisch onderzoek.

In overleg met het bedrijf is de (beoogde) representatieve bedrijfssituatie vastgesteld. Deze situatie bevat een aantal wijzigingen in de bedrijfsvoering waaronder:
- De sloop van een voormalig trafogebouw. Hiermee kan de inrit aan de zuidwestzijde buiten bedrijf worden gesteld omdat nu via de achterzijde van het terrein de stortput voor het lossen van grondstoffen kan worden bereikt. Het voormalige trafogebouw belemmerde dit.
- Het realiseren van een uitlaat ten behoeve van de hamermolen.
- Het samenbrengen van de uitlaten van de perslijnen 1 en 2 in één gezamenlijke uitlaat en verhogen van de bronhoogte tot 25 meter hoogte boven het maaiveld.

Dit rapport geeft een beschrijving van de normstelling, de voorgenomen representatieve bedrijfssituatie, de geluidsbronnen, de rekenresultaten en de toetsing. Het akoestisch onderzoek is uitgevoerd volgens de richtlijnen die daarover zijn gesteld in de Handleiding meten en rekenen industrielawaai, 1999.

Voor dit onderzoek is gebruikgemaakt van de volgende gegevens:
- emissiemetingen uitgevoerd aan de bestaande stationaire en diverse mobiele geluidsbronnen van het bedrijf, tijdens een bezoek aan het bedrijf op 13 december 2022;
- geluidsbronvermogens van de vrachtwagens en personenwagens gebaseerd op kengetallen afkomstig uit onze uitgebreide meetdatabank;
- geluidsbronvermogen van tijdelijk niet aanwezige geluidsbronnen gebaseerd op kengetallen afkomstig uit het akoestisch onderzoek dat ten grondslag ligt aan de vigerende omgevingsvergunning;
- plattegrond en verdiepingstekening van het bedrijf, aangeleverd door Van Westreenen;
- een mondelinge toelichting op de actuele representatieve bedrijfssituatie door de heer [redacted] van Coops Mengvoeders B.V.;
- digitaal kadastraal kaartmateriaal, gedownload van de internetsite van het kadaster;
- beschikking van 20 september 2005 met nummer IX-3-4 met OLO-nummer OLO1595045 met daarin opgenomen de inhoudelijke overweging (considerans) en de vigerende geluidsvoorschriften;
- vigerende bestemmingsplankaart, gedownload van www.ruimtelijkeplannen.nl;
- geluidbeleid gemeente Winterswijk van september 2008 opgesteld door de gemeente Winterswijk in samenwerking met Adviesburo Van der Boom;
- evaluatie en herziening geluidbeleid gemeente Winterswijk 2016 versie 1.2 definitieve versie van 25 februari 2016 opgesteld door de gemeente Winterswijk samen met de Omgevingsdienst Achterhoek (de ODA);

Behoort bij besluit
van burgemeester
en wethouders van
Winterswijk van
7 april 2016
behorend
bij vergunning
zaaknummer Z2023-0000819

- de Circulaire ‘Geluidhinder veroorzaakt door het wegverkeer van en naar de inrichting; beoordeling in het kader van de vergunningverlening op basis van de Wet milieubeheer van 29 februari 1996 (nummer MBG96006131) ook wel Circulaire indirecte hinder genaamd.

k:\doc\ah\2022\110100\ah2022110100r001v3def.docx 26-07-2023

Behoort bij besluit van burgemeester en wethouders van Winterswijk van 7 april 2016
behorend bij vergunning zaaknummer Z2023-0000819

2. Doel van het onderzoek

Het doel van het onderzoek is het vaststellen van de geluidsniveaus voor de omgeving vanwege de geluidsbronnen van de gehele inrichting. Om dat doel te bereiken, zijn de relevante geluidsbronnen geïnventariseerd. Vervolgens zijn de bronvermogens van de relevante geluidsbronnen bepaald aan de hand van metingen aan de bron en op basis van kengetallen. Door middel van overdrachts-berekeningen zijn daarna de geluidsniveaus op beoordelingspunten in de directe omgeving van de inrichting vastgesteld.

Er is voor deze onderzoeksmethode gekozen omdat:

- enkel het uitvoeren van immissiemetingen geen inzicht geeft in de afzonderlijke bijdragen van de geluidsbronnen, dat nodig kan zijn bij het bepalen van geluidreducerende maatregelen;
- de geluidsniveaus onder representatieve omstandigheden moeten worden bepaald en beoordeeld. Deze situatie kan met een model goed worden gesimuleerd;
- inzicht op bronbijdrage wordt verkregen.

k:\doc\ah\2022\110100\ah2022110100r001v3def.docx 26-07-2023

Behoort bij besluit van burgemeester en wethouders van Winterswijk van 7 april 2016
behorend bij vergunning zaaknummer Z2023-0000
gemeente Winterswijk
Behoort bij besluit van burgemeester

3. Situatie

Het bedrijfsterrein van Coops Mengvoerders B.V. ligt net buiten de dorpskern van Winterswijk aan de Wooldseweg 28 in Winterswijk. De inrichting ligt op een industrieterrein dat niet is geluidsgezoneerd. De dichtstbijgelegen geluidsgevoelige gebouwen betreffen woningen van derden die zijn gelegen op enkele meters van de inrichtingsgrens gelegen aan de Wooldseweg, aan de Parallelweg en aan Golsweg. Een luchtfoto van het bedrijf is opgenomen in figuur 1.

figuur 1: luchtfoto van het bedrijf (bron: cyclomedia)

De regionale ligging van het bedrijf is opgenomen in figuur 2.

k:\doc\ah\2022\110100\ah2022110100r001v3def.docx 26-07-2023

Behoort bij besluit van burgemeester en wethouders van Winterswijk van 7 april 2016
behorend bij vergunning zaaknummer Z2023-0000819
Behoort bij besluit van burgemeester

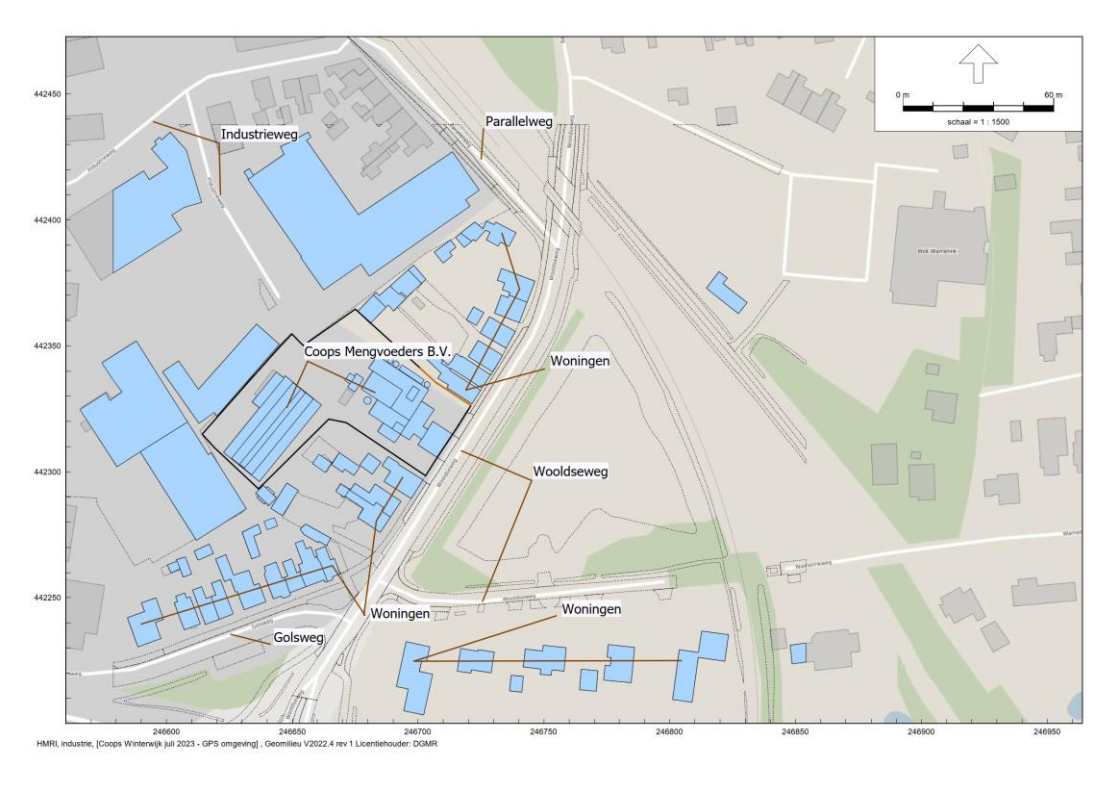

figuur 2: regionale ligging van het bedrijf

In de mengvoederfabriek zijn de volgende afdelingen/bedrijfsonderdelen ondergebracht:

- een stortput;
- een productiegebouw;
- een laadstraat;
- een silodek grondstoffen;
- een silodek gereed product;
- een dakopbouw grondstoffen;
- een dakopbouw silodek;
- een ketelruimte;
- kantoor- en facilitaire ruimten;
- een grondstoffenopslag gebouw;
- een losplaats voor premix;
- diverse silo's.

De inrichting maakt in de voorgenomen bedrijfssituatie gebruik van de in- en uitrit gelegen aan achterzijde van het bedrijf gelegen aan de Industrieweg en een inrit gelegen aan de noordoostzijde van het bedrijf aan de Wooldsestraat. Deze inrit wordt enkel gebruikt door de vrachtwagens die gereed product komen laden in de laadstraat. De zuidoostelijke inrit aan de Wooldsestraat wordt buiten gebruik gesteld. In figuur 3 volgt de bedrijfsplattegrond.

k:\doc\ah\2022\110100\ah2022110100r001v3def.docx 26-07-2023

Behoort bij besluit
van burgemeester
en wethouders van
Winterswijk van
7 april 2016
behorend
bij vergunning
zaaknummer Z2023-0000
Behoort bij besluit
van burgemeester

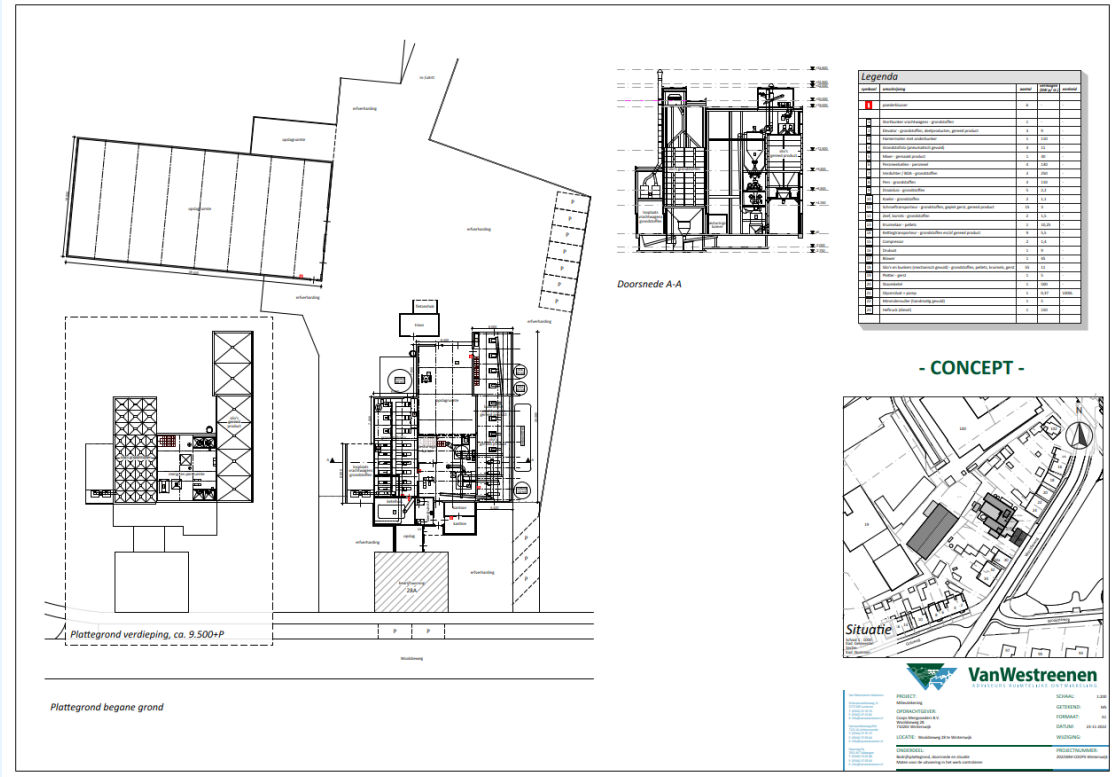

figuur 3: bedrijfsplattegrond

Behoort bij besluit van burgemeester en wethouders van Winterswijk van 7 april 2016 behorend bij vergunning zaaknummer Z2023-0000 Behoort bij besluit van burgemeester

4. Toetsingskader en normstelling

Coops Mengvoeders B.V. valt onder bedrijfstype C en is hiermee vergunningplichtig op grond van de Wet algemene bepalingen omgevingsrecht (de Wabo). Het bevoegd gezag is de gemeente Winterswijk. De gemeente Winterswijk kent op het gebied van industrielawaai lokaal gebiedsgericht geluidbeleid.

In de omgevingsvergunning worden doorgaans geluidsgrenswaarden gesteld met betrekking tot de optredende langtijdgemiddeld beoordelingsniveaus ($L_{Ar,LT}$) en de optredende maximale geluidsniveaus (piekgeluiden, L_{Amax}). Daarnaast komt in principe ook de indirecte hinder aan bod.

$L_{Ar,LT}$
Het langtijdgemiddeld beoordelingsniveau is het energetisch gemiddelde van de fluctuerende geluidsniveaus van het ter plaatse (reken-/referentiepunt) in de loop van een periode (dag, avond of nacht) optredende geluid. De etmaalwaarde van het langtijdgemiddeld beoordelingsniveau vanwege een bedrijf/inrichting is de hoogste van de volgende drie waarden:

- het langtijdgemiddeld beoordelingsniveau over de dagperiode;
- het langtijdgemiddeld beoordelingsniveau over de avondperiode vermeerderd met 5 dB(A);
- het langtijdgemiddeld beoordelingsniveau over de nachtperiode vermeerderd met 10 dB(A).

De geluidsbelasting (B_i) vanwege een bedrijf/inrichting is de etmaalwaarde van het langtijdgemiddeld beoordelingsniveau in dB(A) op een bepaalde plaats (reken-/referentiepunt) afkomstig van dat bedrijf/inrichting.

Streefwaarden geluidbeleid
De inrichting en de dichtstbij gelegen woningen van derden zijn gelegen op bedrijventerrein Veèneslat en Misterweg in Winterswijk. In figuur 4 volgt een weergave van de bestemmingsplankaart.

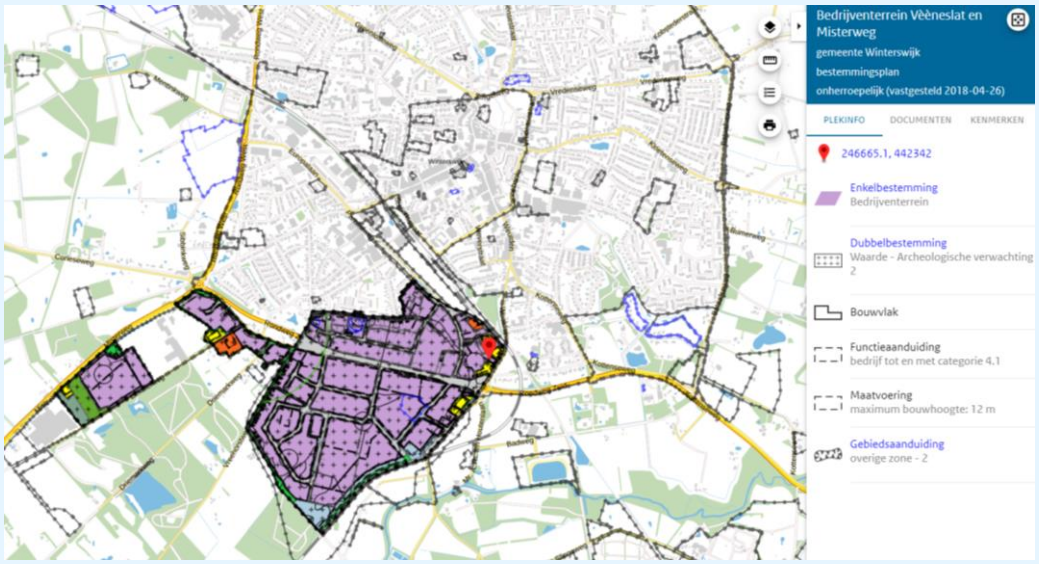

figuur 4: bestemmingsplankaart bedrijventerrein Veèneslat en Misterweg (bron: www.ruimtelijkeplannen.nl)

k:\doclah\2022\110100\lah20221101001v3def.docx 26-07-2023

Behoort bij besluit van burgemeester en wethouders van Winterswijk van 7 april 2016
behorend bij vergunning zaaknummer Z2023-0000819
gemeente Winterswijk
Behoort bij besluit van burgemeester

In het geluidbeleid van de gemeente Winterswijk zijn voor optredende langtijdgemiddelde beoordelingsniveaus ($L_{Ar,LT}$) streefwaarden opgenomen voor woningen die zijn gelegen op een bedrijventerrein, namelijk 55, 50 en 45 dB(A) gedurende respectievelijk de dag-, de avond- en de nachtperiode. In de vigerende omgevingsvergunning van Coops Mengvoerders B.V. is aangesloten bij deze streefwaarden.

L_{Amax}
Het maximale geluidsniveau (piekgeluid, L_{Amax}) betreft een kortstondige verhoging van het momentane geluidsniveau gecorrigeerd met de meteocorrectieterm (C_m). Voor optredende maximale geluidsniveaus (piekgeluiden, L_{Amax}) moet volgens het geluidbeleid gestreefd worden naar niveaus die niet meer dan 10 dB boven het aanwezige langtijdgemiddeld beoordelingsniveau uitkomen. In die gevallen waarin aan deze grenswaarden niet voldaan kan worden, kunnen voor de optredende maximale geluidsniveaus (piekgeluiden, L_{Amax}) maximaal toelaatbare grenswaarden van 70, 65 en 60 dB(A), geldend voor respectievelijk de dag-, avond- en nachtperiode worden gehanteerd.

Maximale geluidsniveaus die in de dagperiode worden veroorzaakt als het gevolg van het laden en lossen ten behoeve van de inrichting zijn volgens het geluidbeleid uitgesloten van beoordeling voor meldingsplichtige bedrijven. Dit geldt niet voor vergunningplichtige bedrijven.

Indirecte hinder
Bij de beoordeling van een vergunningaanvraag moet in principe ook de door de inrichting veroorzaakte indirecte hinder worden betrokken. Onder indirecte hinder wordt verstaan de nadelige gevolgen voor het milieu veroorzaakt door activiteiten, die weliswaar plaatsvinden buiten de grens van de inrichting, maar die wel aan de inrichting zijn toe te rekenen. De belangrijkste vorm van indirecte hinder is het op de openbare weg rijden van vracht- en personenwagens van en naar de betreffende inrichting.

Voor de indirecte hinder geldt overeenkomstig de Circulaire geluidhinder wegverkeer van en naar de inrichting van 29 februari 1996 een voorkeursgrenswaarde van 50, 45 en 40 dB(A) gedurende respectievelijk de dag-, de avond- en de nachtperiode, met een maximale grenswaarden van 65, 60 en 55 dB(A) gedurende respectievelijk de dag-, de avond- en de nachtperiode.

4.1 Geluidsvoorschriften vigerende omgevingsvergunning
In de vigerende omgevingsvergunning van 20 september 2005 met kenmerk IX-3-4 afgegeven door de Burgemeester en wethouders van de gemeente Winterswijk zijn met betrekking tot het milieuaspect geluid de volgende voorschriften opgenomen:

7. Geluid en Trillingen

7.1 Doelvoorschriften, normen voor geluidbelasting

7.1.1 Het langtijdgemiddeld beoordelingsniveau ($L_{Ar,LT}$) veroorzaakt door de in de inrichting aanwezige toestellen, werktuigen en installaties en de door de in de inrichting verrichte werkzaamheden en/of activiteiten mag in de representatieve bedrijfssituatie ter plaatse van de emissiepunten 2, 4 en 5 als bedoeld in het van deze vergunning deel uitmakende akoestisch rapport nr. 96.141.2, niet meer bedragen dan:
- 55 dB(A) tussen 07.00 en 19.00 uur;
- 50 dB(A) tussen 19.00 en 0.15 uur met dien verstande dat de bedrijfscorrectie toegepast mag worden over de periode van 19.00 tot 23.00 uur.

k:\doc\ah\2022\110100\ah2022110100r001v3def.docx 26-07-2023

Behoort bij besluit van burgemeester en wethouders van Winterswijk van 7 april 2016
behorend bij vergunning zaaknummer Z2023-0000819
gemeente Winterswijk
Behoort bij besluit van burgemeester

7.1.2 Onverminderd het gestelde in voorschrift 7.1.1 zijn geluidsniveaus (L_{Amax}) van incidentele verhogingen die een gevolg van de in de inrichting aanwezige toestellen, werktuigen en installaties en door de in de inrichting verrichte werkzaamheden en/of activiteiten in ieder geval niet groter dan:

- 65 dB(A) tussen 07.00 en 19.00 uur;
- 60 dB(A) tussen 19.00 en 20.15 uur.

7.2 Middelvoorschriften, activiteiten

7.2.1 Deuren en ramen in de loshallen en productieruimte zijn gesloten. Deuren worden slechts geopend voor het onmiddellijk doorlaten van personen en/of goederen.

7.2.2 Teneinde de in de voorschriften 7.1.1 en 7.1.2 genoemde geluidsniveaus en de in voorschrift 7.4.2 trillingsnormen niet te overschrijden moeten in ieder geval de volgende voorzieningen getroffen zijn:

- Van de transportmiddelen in de inrichting moeten vorken, kettingen, lading en dergelijke op doelmatige wijze tegen rammelen zijn gewaarborgd.
- De hamermolen, korrelpers en de overige motoren, machines en toestellen moeten zodanig zijn opgesteld/gemonteerd dat hierdoor geen trillingshinder buiten de inrichting veroorzaakt wordt. Hiertoe moeten de hamermolen en korrelpers gemonteerd zijn op doelmatige veren of rubberen trillingsisolatoren.

7.2.3 Leidingdoorvoeren in de wanden en afdekking van de compressorruimte zijn kierdicht uitgevoerd met plastisch blijvende kit.

7.2.4 Teneinde de in voorschrift 7.1.1 en 7.1.2 genoemde geluidsniveaus niet te overschrijden moet de tweede korrelpers ten minste omkast zijn uitgevoerd en zodanig dat tussen de korrelpersinstallatie en de buitenschil van de fabriek een bufferruimte worden gecreëerd van minimaal 0,5 m. De omkasting dient uitgevoerd te worden in een ruimte met ten minste 18 mm multiplex met geluidabsorptie aan de binnenkant en de buitenkant (in de bufferruimte).

7.2.5 In plaats van de in voorschrift 7.2.2 en 7.2.4 voorgeschreven materialen en constructies mogen in akoestisch en duurzaamheidsopzicht gelijkwaardige of betere varianten toegepast worden. Hiervoor is vooraf wel toestemming nodig van burgemeester en wethouders.

7.2.6 Indien controle op, of berekening van de in rapport 7.1.1 of 7.1.2 vastgelegde geluidsniveaus plaatsvindt, moet dit geschieden overeenkomstig de Handleiding meten en rekenen Industrielawaai (uitgave 1999, Ministerie van VROM). Ook de beoordeling van de meetresultaten moet overeenkomstig deze handleiding plaatsvinden.

7.2.7 Voorschrift 7.1.2 is niet van toepassing op vrachtverkeerbewegingen ten behoeve van de inrichting, afkomstig van maximaal 18 vrachtwagenauto's per dag, op en om het terrein van de inrichting tussen 07.00 en 19.00 uur.

7.2.8 Op werkdagen mogen in de periode tussen 07.00 en 19.00 uur maximaal 18 vrachtwagen-bewegingen op het terrein van de inrichting plaatsvinden.

k:\doc\ah\2022\110100\ah2022110100r001v3def.docx 26-07-2023

Behoort bij besluit van burgemeester en wethouders van Winterswijk van 7 april 2016 behorend bij vergunning zaaknummer Z2023-0000 Behoort bij besluit van burgemeester

7.2.9 Er moet een registratie bijgehouden worden van het aantal vrachtwagenbewegingen dat dagelijks in de periode tussen 07.00 en 19.00 uur op het terrein van de inrichting plaatsvindt. De geregistreerde aantallen moeten ten minste twee jaar bewaard worden in het milieulogboek en ten alle tijden voor inzage beschikbaar zijn.

7.2.10 Tussen 19.00 uur en 07.00 uur, alsmede op zon- en feestdagen mogen geen laad- en loswerkzaamheden plaatsvinden en mogen geen vrachtwagenbewegingen op het terrein van de inrichting plaatsvinden.

7.2.11 Van het in het vorige voorschrift genoemde verbod mag op werkdagen tussen 19.00 en 21.00 uur maximaal 12 maal per jaar afgeweken worden. Van een afwijking van het vorige voorschrift moet binnen 24 uur na gebruikmaking hiervan melding worden gedaan aan de gemeente Winterswijk. Tevens moet hiervan een aantekening gemaakt worden in het milieulogboek.

7.2.12 Om te voorkomen dat vrachtwagens tussen 21.00 en 07.00 uur het terrein van de inrichting op kunnen rijden moet dit terrein gedurende deze periode aan de zijn de van Wooldseweg duidelijk zichtbaar afgezet zijn met bijvoorbeeld een ketting, touw of lint. De afzetting mag wel geopend zijn voor personenauto's van en naar de woning maar mag vrachtwagens geen toegang verschaffen tot het terrein van de inrichting.

7.2.13 Het slaan op silo's mag uitsluitend plaatsvinden tussen 07.00 en 19.00 uur en mag alleen geschieden met een rubberen hamer.

7.2.14 Motorvoertuigen op het bedrijfsterrein mogen uitsluitend gebruikmaken van de rijroutes en rijrichtingen die n het van deze vergunning deel uitmakende akoestisch rapport nr. 96.141.2 (tekening 1) zijn aangegeven.

7.2.15 Het warmdraaien van motorvoertuigen is verboden. Het in werking zetten van motoren van motorvoertuigen op het terrein van de inrichting mag uitsluitend voor het druk opbouwen van remlucht van de voertuigen en mag niet eerder beginnen dan vijf minuten voor vertrek van het motorvoertuig uit de inrichting.

7.2.16 In de inrichting zijn alleen motorvoertuigen en andere apparaten, machines of installaties met een verbrandingsmotor in werking die is voorzien van een doelmatig uitlaatsysteem en in goede staat verkerende geluiddemper.

7.2.17 De motoren van motorvoertuigen mogen niet langer in werking zijn dan voor het manoeuvreren en het op- en afrijden van het terrein strikt noodzakelijk is.

7.2.18 De rijsnelheid van (motor)voertuigen op het terrein van de inrichting mag niet hoger zijn dan 10 km/u. Deze snelheidsbeperking moet bij de toegang(en) tot de inrichting en op alle andere daartoe geëigende plaatsen worden aangegeven met verbodsborden die in het wegverkeer gebruikelijk zijn. Onder de bedoelde snelheidsverbodsborden moet zijn vermeld 'geldt voor het gehele terrein'.

7.2.19 Alle werknemers en regelmatig terugkerende personen en leveranciers moeten schriftelijk meegedeeld worden dat het komende en gaande motorisch verkeer tot een afstand van 50 meter van de inrichtingsgrens met een zo laag mogelijk toerental moet rijden.

Behoort bij besluit van burgemeester en wethouders van Winterswijk van 7 april 2016 behorend bij vergunning zaaknummer Z2023-0000829

7.2.20 Gedurende de tijden dat de inrichting in werking is moet een aangestelde toezichthouder aanwezig zijn die voor zover het binnen zijn vermogen ligt moet voorkomen dat het motorisch verkeer binnen de inrichting alsmede tijdens de laad- en loswerkzaamheden in de inrichting geluidsoverlast voor de omgeving veroorzaakt.

7.2.21 Gedurende de tijdens de dan inrichting in werking is moeten aangestelde toezichthouder als bedoeld in voorschrift 7.3.19 erop toezien van stilstaande en/of geparkeerde motorvoertuigen binnen de inrichting de motor uitgezet is. Ook moet de aangestelde toezichthouder erop toezien dat het verkeer binnen de inrichting zich houdt aan de maximale snelheid genoemd in voorschrift 7.3.17 bij een zo laag mogelijk toerental.

7.2.22 Gedurende het laden en/of lossen mag de motor van een voertuig niet in werking zijn. Dit verbod geldt niet voor het laden en/of lossen op plaatsen en onder omstandigheden waarvan de vergunninghouder middels een akoestisch onderzoek heeft aangetoond dat de geluidnormen uit voorschrift 7.1.1 en 7.1.2 niet worden overschreden.

7.2.23 Het uitpandig lossen van vloeibare grondstoffen zoals vinasse en melasse moet plaatsvinden op positie A, als bedoeld in het van de vergunning deel uit makende akoestisch rapport nr. 96.141.2, en mag uitsluitend geschieden met behulp van een door een elektromotor aangedreven geluidsarme pomp.

7.2.24 Het lossen van bulkwagens met eigen blower van de wagen is verboden. Voor het lossen mag uitsluitend gebruik worden gemaakt van de inpandig opgestelde blower op de tekening behorende bij deze vergunning aangegeven met renvooinummer V.

7.2.25 Tijdens het laden van bulkwagens in de inrichting moeten de deur van de bulkverladingsruimte gesloten worden gehouden. Hiertoe dienen deze deur te zijn voorzien van een automatisch sluitsysteem dat de deur onmiddellijk sluit nadat een voertuig deze ruimte is binnengereden of heeft verlaten.

7.2.26 Deuren en ramen in de gevel van de inrichting moeten gesloten worden gehouden. Bedoelde deuren mogen slechts geopend worden voor het onmiddellijk doorlaten van personen of voertuigen. Gebroken ruiten moeten onmiddellijk worden vervangen.

7.2.27 Het geluid van radio’s of andere muziek voortbrengende apparatuur mag buiten de inrichting niet waarneembaar zijn.

De ligging van de genoemde emissiepunten 2, 4 en 5 (moet zijn immissiepunten) is opgenomen in figuur 5.

k:\doc\ah\2022\110100\ah2022110100r001v3def.docx 26-07-2023

Behoort bij besluit van burgemeester en wethouders van Winterswijk van 7 april 2016
behorend bij vergunning
zaaknummer Z2023-0000
Behoort bij besluit van burgemeester

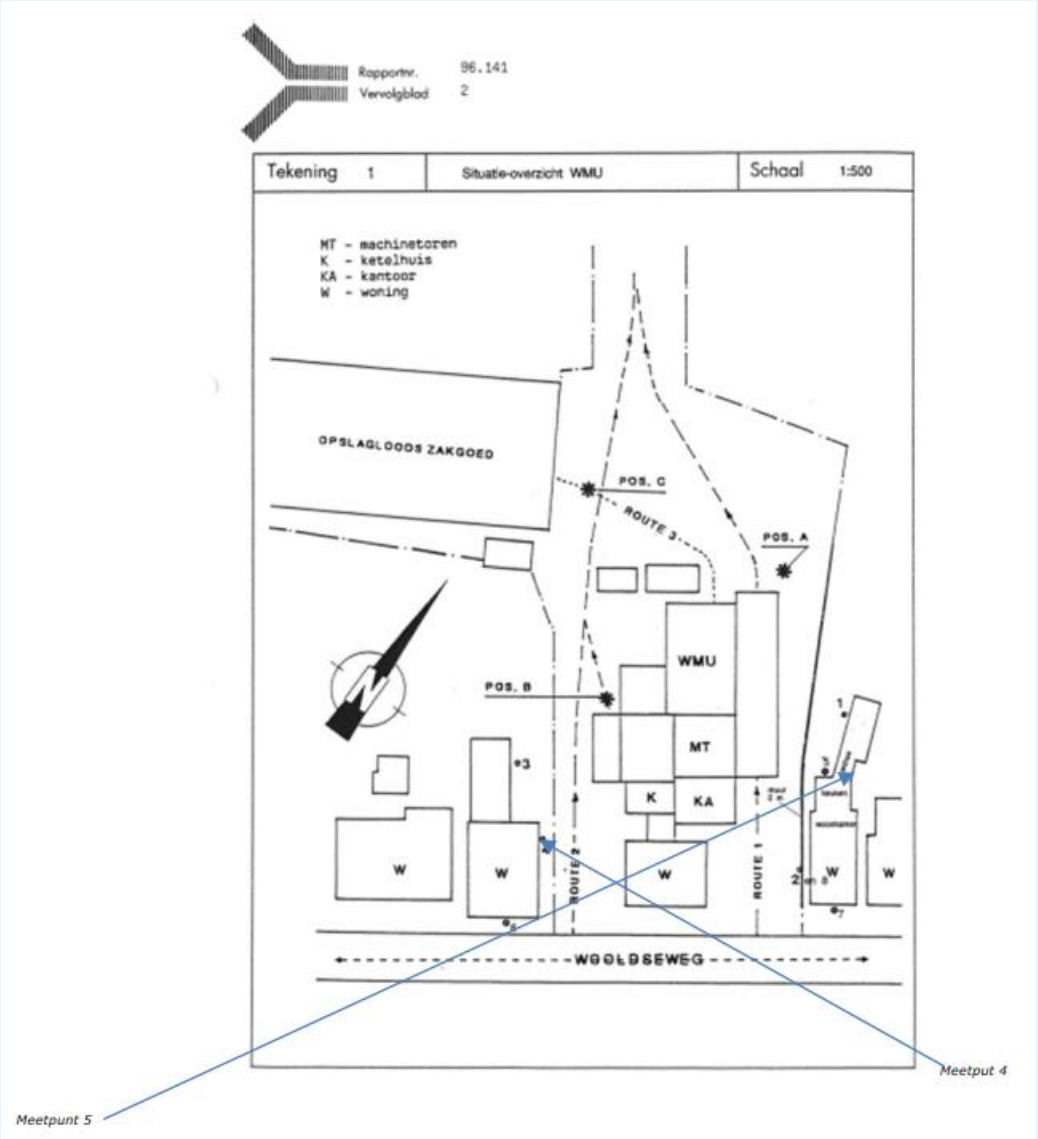

figuur 5: figuur uit akoestisch rapport nr.96.141.2 met immissiepunten 2, 4 en 5

Behoort bij besluit van burgemeester en wethouders van Winterswijk van 7 april 2016 behorend bij vergunning zaaknummer Z2023-0000 Behoort bij besluit van burgemeester

5. Representatieve bedrijfssituatie

De beschrijving van de representatieve bedrijfssituatie beperkt zich in het kader van dit onderzoek tot de voor de geluidsimmissie relevante bronnen en hun bedrijfsduur. Bij het vaststellen van de representatieve bedrijfssituatie wordt uitgegaan van een maatgevend etmaal. Hieronder wordt een etmaal verstaan (dag-, avond- en nachtperiode) waarin de inrichting werkzaam is in een situatie die regelmatig voorkomt of voor kan komen. De representatieve bedrijfssituatie is die situatie waarbij de voor de geluidsproductie relevante omstandigheden kenmerkend zijn voor een bedrijfsvoering in de volgende drie te beschouwen beoordelingsperioden:

- de dagperiode (07.00 - 19.00 uur);
- de avondperiode (19.00 - 23.00 uur);
- de nachtperiode (23.00 - 07.00 uur).

De dag-, avond- en nachtperiode worden hierbij afzonderlijk beoordeeld. De perioden hoeven dus niet tot één aansluitend etmaal te behoren. Een bedrijfssituatie die minder dan éénmaal per maand (minder dan twaalfmaal per jaar) voorkomt, behoort tot de zogenaamde incidentele bedrijfssituatie. Het bedrijf kent een regelmatige bedrijfsvoering. Een incidentele bedrijfssituatie doet zich niet voor. Een dergelijk situatie blijft dan ook verder buiten beschouwing.

Voor de bepaling van de representatieve bedrijfssituatie zijn de volgende gegevens geïnventariseerd:

- de bedrijfsvoering en de bedrijfstijden;
- de stationaire geluidsbronnen;
- de mobiele geluidsbronnen, het aantal verkeersbewegingen (route, verblijfstijd) binnen de grens van de inrichting;
- de piekgeluiden;
- de Beste Beschikbare Technieken;
- de indirecte hinder.

5.1 De bedrijfsvoering en bedrijfstijden

Coops Mengvoeders B.V. produceert in een dagdienst met een 12 uurs-productie per etmaal van maandag t/m zaterdag mengvoeders. De jaarlijkse productie bedraagt 30.00 ton korrels en 5.000 ton meel.

Het externe transport vindt plaats per as. De aanvoer van grondstoffen en de afvoer van eindproduct vindt plaats gedurende de dagperiode.

Bezoekers en personeel maken met hun personenwagens gebruik van binnen de inrichtingsgrens aanwezige parkeervoorzieningen op het achterterrein.

5.2 De stationaire geluidsbronnen

De stationaire relevante geluidsbronnen hebben hoofdzakelijke betrekking op het productieproces van de mengvoederfabriek en de benodigde ruimteventilatie. Daarnaast zijn er stationaire geluidsbronnen te onderscheiden die het gevolg zijn van optredende geluidsniveaus binnen de diverse afdelingen die aanwezig zijn in de fabriek (de laadstraat, het productiegebouwdeel, het silodek grondstoffen en silodek gereedproduct en opslagdeel. Het betreft hier met name de geluidsafstraling van akoestisch relevante gevel- en dakdelen.

Behoort bij besluit van burgemeester en wethouders van Winterswijk van 7 april 2016 behorend bij vergunning zaaknummer Z2023-0000 Behoort bij besluit van burgemeester

De fabriek bevat een stortput, twee perslijnen, een hamermolen en een stoomketel.
Onder representatieve bedrijfsomstandigheden wordt deze apparatuur tijdens de bedrijfsuren continu ingezet.

Tijdens het laadproces zijn de aanwezige overheaddeur gesloten. De overheaddeuren worden alleen geopend voor het naar binnen en buiten rijden van de bulkwagens. Gezien het zeer geringe aantal vrachtwagens is nauwelijks sprake van geopende overheaddeuren.

Een overzicht van de stationaire bronnen inclusief de bedrijfsduur van deze bronnen is opgenomen in de tabellen van paragraaf 6.3.

5.3 De mobiele geluidsbronnen

De mobiele geluidsbronnen van het bedrijf bestaan uit vracht- of bulkwagens die veevoeder, vloeistoffen en premix (mineralen), zakgoed aanvoeren en uit vracht- of bulkwagens die gereed product of zakgoed afvoeren. Daarnaast is er sprake van personenwagens van personeel en bezoekers die gebruikmaken van de aanwezige parkeerplaatsen op het terrein van de inrichting.

Het achterterrein is ruim opgezet. Echter om veilig te kunnen manoeuvreren is sprake van een lage rijsnelheid binnen de inrichting, namelijk 5 km/uur. Alleen de vrachtwagens die grondstoffen aanvoeren en die gebruikmaken van de stortput en de bulkwagens die vloeistoffen of premix aanvoeren moeten een deel van de rijroute achteruitrijden. Wij gaan ervan uit dat dit gebeurt met ingeschakelde achteruitrijsignalering. Dit is weliswaar tonaal maar is slechts zeer kortstondig aanwezig. Om deze reden is het aspect tonaliteit niet verder onderzocht.

In tabel 1 is een overzicht gegeven van het aantal door het bedrijf opgegeven te verwachten voertuigen op de inrichting gedurende een representatief etmaal, verdeeld over de dag-, avond- en nachtperiode. Voor de bepaling van de juiste weglengte en de bedrijfsduur, is per voertuig bekeken welke manoeuvres er uitgevoerd moeten worden op het terrein van de inrichting.

Een overzicht van de mobiele bronnen, inclusief de effectieve bedrijfsduur van deze bronnen is opgenomen in de tabellen van paragraaf 6.3.

tabel 1: aantal te onderscheiden voertuigen op het terrein van de inrichting

Omschrijving voertuigbeweging	Dagperiode 07.00 – 19.00 uur	Avondperiode 19.00 – 23.00 uur	Nachtperiode 23.00 – 07.00 uur
Vrachtwagens aanvoer stortput + achteruitrijsignalering	8	-	-
Bulkwagens aanvoer vloeistoffen of premix + achteruitrijsignalering	1	-	-
Vrachtwagens aanvoer zakgoed	1	-	-
Vrachtwagens afvoer gereed product	8	-	-
Personenwagens personeel/bezoekers	3	-	-

Een overzicht van de rijroutes is gegeven in figuur 6.

Behoort bij besluit van burgemeester en wethouders van Winterswijk van 7 april 2016 behorend bij vergunning zaaknummer Z2023-0008
Behoort bij besluit van burgemeester

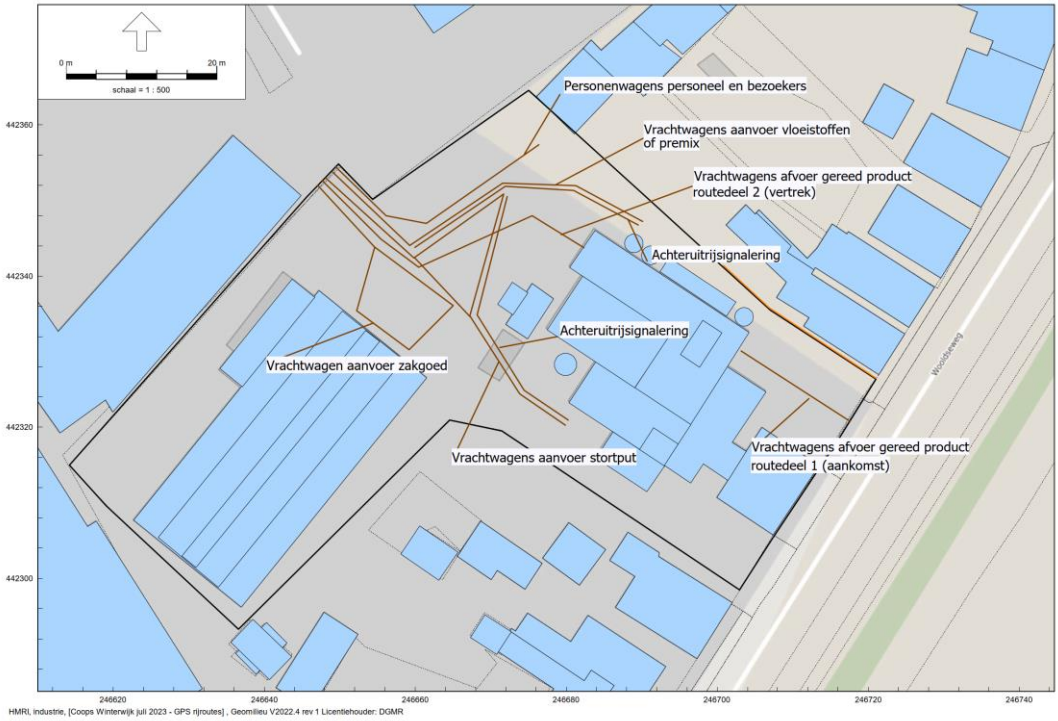

figuur 6: overzicht rijroutes op het terrein van de inrichting

5.4 Het interne transport en de voorkomende laad- en losactiviteiten

De door vrachtwagens aangevoerde grondstoffen worden gestort in de stortput. Hulpstoffen in vaste vorm zoals premix (mineralen) worden in bulk aangevoerd en met behulp van een inpandig opgestelde blower in de silo's (voorraadtanks) geblazen. Hulpstoffen in vloeibare vorm zoals melasse, lecitine, vet, meteoïne, vinasse of melasse worden eveneens in bulk aangevoerd. Deze vloeistoffen worden in de tanks verpompt met behulp van en inpandig opgestelde pomp.

Voor het interne transport en het laden van de vrachtwagens die zakgoed aan- en afvoeren, wordt gebruikgemaakt van een gasaangedreven heftruck. De geluidsuitstraling wordt pas relevant wanneer de heftruck buiten op het terrein van de inrichting wordt ingezet. Dit blijft beperkt tot 30 minuten in de dagperiode vlak voor (lees: oostelijk) van het opslaggebouw. De heftruck beschikt niet over een achteruitrijsignalering.

Een overzicht van het interne transport en de voorkomende laad- en losactiviteiten uitgevoerd door de heftrucks inclusief de effectieve bedrijfsduur van deze bronnen is opgenomen in de tabellen van paragraaf 6.3.

k:\doc\ah\2022\1101\00\ah20221101\00r001v3def.docx 26-07-2023

Behoort bij besluit van burgemeester en wethouders van Winterswijk van 7 april 2016
behorend bij vergunning
zaaknummer Z2023-0000
Behoort bij besluit van burgemeester

5.5 Piekgeluiden

Maatgevende piekgeluiden treden op als gevolg van het manoeuvreren en het optrekken van de voertuigen, het rammelen van lepels van de heftruck op het terrein en als gevolg van het dichtslaan van een voertuigportier.

Het met een rubberen hamer loskloppen van restanten van vaste stoffen die in bulk worden aangevoerd komt onder representatieve bedrijfsomstandigheden niet meer voor. De condities waaronder deze producten inmiddels worden aangevoerd zijn verbeterd. Dit betreft hiermee een calamiteit.

De inpandig uitgevoerde werkzaamheden leiden niet tot hoorbare piekgeluiden buiten op het terrein van de inrichting. De aard van het geluid van de voertuigen is fluctuerend. De aard van het geluid van de overige (stationaire) geluidsbronnen is redelijk continu. Relevante geluidspieken worden door deze bronnen dus niet veroorzaakt.

5.6 Beste Beschikbare Technieken

Het toepassen van ‘Beste Beschikbare Technieken’ speelt hierbij een belangrijke rol bij milieuvergunningverlening. Het begrip ‘Beste Beschikbare Technieken’ wordt als volgt gedefinieerd:

- ‘**Beste’**: het meest doeltreffend voor het bereiken van een hoog algemeen niveau van bescherming van het milieu in zijn geheel.
- ‘**Beschikbare’**: op zodanige schaal ontwikkeld dat de betrokken technieken, kosten en baten in aanmerking genomen, economisch en technisch haalbaar in de betrokken industriële branche kunnen worden toegepast, onafhankelijk van de vraag of die technieken al dan niet op het grondgebied van de betrokken Lidstaten worden toegepast of geproduceerd, mits zij voor de exploitant op redelijke voorwaarden toegankelijk zijn.
- ‘**Technieken’**: zowel de toegepaste technieken als de wijze waarop de installatie wordt ontworpen, gebouwd, onderhouden, geëxploiteerd en ontmanteld.

Met betrekking tot het aspect geluid naar de omgeving dient het begrip ‘Beste Beschikbare Technieken’ een weloverwogen mix van de volgende aspecten te zijn:

- ***‘Toepassing van maatregelen die in de betreffende bedrijfstak of branche gebruikelijk zijn’***: dit is een algemeen geaccepteerde basis voor toe te passen maatregelen binnen alle branches. Dit betekent dat specifiek lawaaiige apparatuur wordt voorzien van technische maatregelen die de geluidsemissie acceptabel maken. Veelal speelt hierbij ook de eis voor het geluid op de arbeidsplaatsen een belangrijke rol. Het toepassen van de genoemde aspecten wordt binnen de branche alleen gedaan indien hiertoe de noodzaak aanwezig is.
- ***‘Toepassing van maatregelen volgens de stand van de techniek’*****:** dit behelst een integrale reductie van het brongeluid. Voor veel installatiedelen zijn geluidsarme versies beschikbaar, dan wel van aanvullende maatregelen te voorzien. Aan deze benadering hangt een nadrukkelijk financieel nadeel. Het volledig toepassen van deze benadering leidt tot zeer grote meerkosten en is zeker niet gebruikelijk in om het even welke branche. Voor het geluid naar de omgeving moet er een evenwicht zijn tussen de meerkosten en de te behalen reductie bij de geluidsgevoelige bestemmingen.
- ***‘Toepassing van maatregelen op basis van de optredende geluidsbelasting’*****:** in het geval van hoge geluidsniveaus bij geluidsgevoelige bestemmingen zullen Beste Beschikbare Technieken meer vergaand moeten zijn.

Behoort bij besluit van burgemeester en wethouders van Winterswijk van 7 april 2016
behorend bij vergunning zaaknummer Z2023-0000819

Bij Coops Mengvoeders B.V. zijn de volgende aspecten getoetst aan de 'Beste Beschikbare Technieken'. Het betreft:

- De vrachtwagens: het betreft een modern wagenpark. Leveranciers worden verplicht ook gebruik te maken van modern materieel.
- Het mobiele materieel: dergelijk materieel voldoet aan de huidige stand der techniek en wordt periodiek onderhouden. Hiermee voldoet het materieel aan de op dat moment van kracht zijnde algemene richtlijnen ten aanzien van geluid, luchtemissies en dergelijke. Na afloop van de leasetermijn wordt het materieel weer vervangen. Op basis van deze informatie wordt geconcludeerd dat het geluidsvermogen van dit materieel voldoet aan de Beste Beschikbare Technieken.
- De afzuiginstallatie van de stortput, de perslijnen en de hamermolen: deze afzuiginstallaties zijn voorzien van een geluiddemper. Hiermee kan worden verondersteld dat wordt voldaan aan de Beste Beschikbare Technieken.
- De gebouwafstraling: de gevels van de fabriek zijn opgebouwd uit metalen sandwichconstructie gevuld met minerale wol. De inpandig opgesteld installaties zijn akoestisch ontkoppeld van deze wanden. Op basis van deze informatie wordt geconcludeerd dat het geluidsvermogen van dit materieel voldoet aan de Beste Beschikbare Technieken.

5.7 Indirecte hinder

Iedere inrichting veroorzaakt in meer of mindere mate verkeersbewegingen, ook wel de indirecte hinder of verkeersaantrekkende werking genoemd. Deze geluidhinder als gevolg van het wegverkeer van en naar de inrichting wordt bepaald door het berekenen van het wegverkeerslawaai als gevolg van deze voertuigen, voor zover deze nog geen deel uitmaken van de normale verkeersstroom.

De vrachtwagens die eindproduct afvoeren, komen via de Wooldseweg de inrichting oprijden en rijden dan voorwaarts de laadstraat in. Bij vertrek wordt de laadstraat aan de achterzijde verlaten via de daar aanwezige gecombineerde in- en uitrit. Deze in- en uitrit sluit aan op de Industrieweg. Alle overige voertuigen maken zowel bij aankomst als vertrek gebruik van de gecombineerde in- en uitrit aan de achterzijde van het terrein.

Eénmaal op snelheid gekomen, gaan de voertuigen op in het overige verkeer. Na het bereiken van de eerstvolgende kruising kan worden verondersteld dat de voertuigen van en naar het bedrijf zijn opgenomen in het heersende verkeersbeeld en niet als indirecte hinder beoordeeld behoeven te worden. Dit komt overeen met de beoordelingswijze volgens de “Circulaire geluidhinder wegverkeer van en naar de inrichting” van 29 februari 1996.

k:\doc\ah\2022\110100\ah2022110100r001v3def.docx 26-07-2023

Behoort bij besluit van burgemeester en wethouders van Winterswijk van 7 april 2016 behorend bij vergunning zaaknummer Z2023-0000 Behoort bij besluit van burgemeester

6. Geluidsbronnen

Een overzicht van alle brongegevens is opgenomen in bijlage 1. In de figuren van deze bijlage is de ligging van de geluidsbronnen op het terrein van de inrichting weergegeven.

6.1 Geluidsmetingen

Op 13 december 2022 heeft een medewerker van Adviesbureau de Haan B.V. de locatie van het bedrijf bezocht en geluidsmetingen uitgevoerd aan de op dat moment in werking zijnde stationaire geluidsbronnen. Daarnaast zijn er binnenniveaumetingen verricht in het nagalmveld van de diverse afdelingen binnen de fabriek.

Deze emissiemetingen zijn uitgevoerd met klasse-1 meetapparatuur van het fabricaat Rion:
- Real-Time geluidsniveaumeter (klasse 1), type NA-28, serienummer 0106 0096;
- ½" condensatormicrofoon met windbol (klasse 1), type UC-59, serienummer 00 792;
- Voorversterker, type NH-23, serienummer 60 148;
- Kalibrator (klasse 1), type NH-74, serienummer 3515 7428.

De emissiemetingen zijn verricht volgens de meetmethode II.2, II.3 en II.7 uit de Handleiding meten en rekenen Industrielawaai, 1999.

6.2 Geluidsbronvermogens

Het gehanteerde geluidsbronvermogen van de geluidsbronnen met de bronnummers 001, 003, 004 t/m 007, 009 en 010 zijn gemeten, is opgenomen in de bronuitwerkformulieren in bijlage 1.1.

Het geluidsbronvermogen (L_w) van de uitlaten van beide perslijnen is afzonderlijk gemeten. Met het samenvoegen tot één centrale uitlaat met een bronhoogte van 25.0 meter hoogte boven het maaiveld gaan wij er van uit dat het gezamenlijke geluidsbronvermogen niet wijzigt. In het rekenmodel zijn twee afzonderlijke geluidsbronnen gemodelleerd op dezelfde positie met het gemeten geluidsbronvermogen.

Het geluidsbronvermogen (L_w) van de nieuw te plaatsen uitlaat van de hamermolen is gebaseerd op een kengetal en bedraagt 85 dB(A). Hiervoor is gebruikgemaakt van meetgegevens van een vergelijkbare fabriek in Halle. Deze waarde geldt als ontwerpeis.

De geluidsafstraling van de gevel- en dakdelen van diverse afdelingen binnen de fabriek (bronnen 011 t/m 143) is bepaald aan de hand van rekenmethode II.7 uit de Handleiding meten en rekenen Industrielawaai, 1999. Bepalend voor de geluidsafstraling zijn de onder representatieve bedrijfs-omstandigheden heersende binnenniveaus in het nagalmveld van deze afdelingen versus de materiaalopbouw van de gevel- en dakdelen.

De onder representatieve bedrijfsomstandigheden heersende binnenniveaus in het nagalmveld van de diverse afdelingen is gemeten en bedragen:
- 77 dB(A) op de begane grond van de silo grondstoffen;
- 91 dB(A) op de vierde verdieping van de silo grondstoffen;
- 87 dB(A) op de vierde verdieping van de silo gereed product;
- 92 dB(A) op de eerste verdieping van de productie;
- 84 dB(A) op de tweede verdieping van de productie;
- 86 dB(A) op de derde verdieping van de productie;
- 90 dB(A) op de vierde verdieping van de productie;

Behoort bij besluit van burgemeester en wethouders van Winterswijk van 7 april 2016 behorend bij vergunning zaaknummer Z2023-0000819

- 90 dB(A) op de begane grond van de laadstraat;
- 88 dB(A) in de dakopbouw op de vierde verdieping van de silo gereed product;
- 92 dB(A) in de dakopbouw op de vierder verdieping van de silo grondstoffen;
- 81 dB(A) in de opslagruimte van de fabriek.

De gevels en daken van de diverse afdelingen zijn opgebouwd uit de volgende materialen:
- de west- en noordgevel en een groot deel van de zuidgevel: enkelvoudige metalen geprofileerde staalplaat;
- de oostgevel van de gehele fabriek, behalve de laadstraat en de zuidgevel van de silo grondstoffen (vierde verdieping): een sandwichconstructie bestaande uit een metalen geprofileerde binnen en buitenplaat gevuld met steenwol;
- het dak van de gehele fabriek: een geprofileerde stalen dakplaat gevuld met minerale wol en een bitumineuze dakbedekking;
- de oostelijke overheaddeur van de laadstraat en de westelijke overheaddeur van de opslagruimte: een enkelvoudige stalen lamellen overheaddeur;
- de westelijke overheaddeur van de laadstraat: standaard geïsoleerde crawford overheaddeur.

De gehanteerde immissierelevante geluidsbronvermogens van de langzaam op het terrein van de inrichting rijdende en manoeuvrerende vracht- en bulkwagens (snelheid tot 15 km/h) (bronnen 201 t/m 205) L_w = 98 dB(A) is gebaseerd op kengetallen afkomstig van Peutz en gepubliceerd in het blad geluid nummer 3 van uitgave jaar 2019. Ditzelfde geldt ook voor de achteruitrijsignalering (bronnen 206 en 207) L_w = 98 dB(A) en ook voor de op de openbare weg rijdende vrachtwagens (v = 35 km/h) (bronnen IH_01 t/m IH_034), L_w = 102 dB(A).

De gehanteerde immissierelevante geluidsbronvermogens van de rijdende en manoeuvrerende personenwagens (v = 5 km/h) (bron 206), L_w = 89 dB(A) is gebaseerd op kengetallen afkomstig uit de meetdatabank van Adviesbureau de Haan B.V. Ditzelfde geldt ook voor de op de openbare weg rijdende personenwagens (v = 35 km/h) (bron IH_04), L_w = 92 dB(A).

Het geluidsbronvermogen (L_w) van de gasheftruck (bron 207) is bepaald op basis van een kengetal en bedraagt 92 dB(A). Dit gegeven is afkomstig uit onze uitgebreide meetdatabank.

Voor het vaststellen van de optredende maximale geluidsniveaus (piekgeluiden, L_{Amax}) is gebruikgemaakt van de volgende piekbronvermogens ($L_{wA,piek}$):
- 98 dB(A) voor de geluidspieken die worden veroorzaakt tijdens het dichtslaan van een personenwagenportier;
- 101 dB(A) voor de geluidspieken die worden veroorzaakt tijdens rustig optrekken door een vrachtwagen bij de inrit aan de Wooldseweg;
- 105 dB(A) voor de geluidspieken die worden veroorzaakt tijdens rustig manoeuvreren van een vracht- of bulkwagen ter plaatse van de losplaats van vloeistoffen of premix, bij vertrek vanuit de laadstraat of bij vertrek aan de achterzijde van het terrein;
- 110 dB(A) voor de geluidspieken die worden veroorzaakt door een vrachtwagen tijdens het manoeuvreren op het achterterrein of ter plaatse van de stortput;
- 112 dB(A) tijdens het kloppen met een rubberen hamer op de tank van een bulkwagen tijdens het lossen van premix.
- 112 dB(A) voor de piekgeluiden die worden veroorzaakt door het rammelen van de lepels van de heftruck.

Een overzicht van de gehanteerde immissierelevante geluidsbronvermogens is ook opgenomen in de tabellen van paragraaf 6.3.

k:\doc\ah\2022\110100\ah2022110100r001v3def.docx 26-07-2023

Behoort bij besluit van burgemeester en wethouders van Winterswijk van 7 april 2016
behorend bij vergunning
zaaknummer Z2023-0000
Behoort bij besluit van burgemeester

6.3 Bedrijfsduurcorrecties

De correctieterm voor de bedrijfsduur (C_b) brengt in rekening dat de bron slechts gedurende een bepaalde tijd binnen de beoordelingsperiode in werking is. In bijlage 1 zijn de bedrijfsduurcorrecties voor alle bronnen opgenomen.

De bedrijfsduurcorrectieterm voor de stationaire geluidsbronnen wordt als volgt berekend:

$$C_b = -10 \log \frac{T_b}{n.T_0}$$

waarin:

C_b = bedrijfsduurcorrectieterm (in dB)
T_o = beoordelingsperiode (in minuten)
T_b = bedrijfsduur (in minuten)
n = het aantal deelbronnen waar mogelijk de stationaire bron over is verdeeld

De bedrijfsduurcorrectieterm voor de mobiele bronnen wordt als volgt berekend:

$$C_b = -10 \log \frac{l.n}{N.T_o.v.1000}$$

waarin:

l = de rijlengte (in meter)
n = het aantal voertuigen
N = het aantal deelbronnen
To = de beoordelingsperiode (in uur)
v = de rijsnelheid (in km/uur)

6.4 Overzicht van geluidsbronnen

In de tabellen 2 en 3 volgt een overzicht van geluidsbronnen in de representatieve bedrijfssituatie en zijn de gegevens ter bepaling van de bedrijfsduurcorrectieterm weergegeven.

Behoort bij besluit van burgemeester en wethouders van Winterswijk van 7 april 2016
behorend bij vergunning zaaknummer Z2023-000089
Behoort bij besluit van burgemeester

tabel 2: overzicht stationaire geluidsbronnen Coops Mengvoeders B.V.

Omschrijving geluidsbron	Bronnr.	L_w [dB(A)]	Dagperiode 07.00 – 19.00 uur	Avondperiode 19.00 – 23.00 uur	Nachtperiode 23.00 – 07.00 uur
Stationaire geluidsbronnen:					
Installaties:					
Gevelrooster ketelruimte	001	59	12 uur	-	-
Splitunit	002	70	12 uur	-	-
Explosierooster	003	82	12 uur	-	-
Uitlaat stoomketel	004	79	12 uur		-
Uitlaat stortput	005	79	12 uur	-	-
Uitlaat perslijn 1	006	83	12 uur	-	-
Uitlaat perslijn 2	007	93	12 uur	-	-
Uitlaat hamermolen	008	85	12 uur	-	-
Gebouwafstraling:					
Grondstoffengebouw:					
• Deurrooster	009	68	12 uur	-	-
• Geveluitlaat	024	81	12 uur	-	-
• Gevelafstraling bgg W/N	025-028	67	12 uur	-	-
• Gevelafstraling 4e v. O/W/Z/N	029-040	59-77	12 uur	-	-
• Dakafstraling	041-050	51	12 uur	-	-
Dakopbouw silodek grondstoffen:		75	12 uur		
• Gevelafstraling W/N/O/Z	019-022	53	12 uur		
• Dakafstraling	023		12 uur		
Productie:					
• Gevelafstraling 1e v. W/O	051-056	68-80	12 uur	-	-
• Lichtstrook 1e v. W/O	057-058	75	12 uur	-	-
• Gevelafstraling 2e v. W/O	059-064	60-73	12 uur	-	-
• Lichtstrook 2e v. W/O	065-066	68	12 uur	-	-
• Gevelafstraling 3e v. W/O	067-072	75	12 uur	-	-
• Lichtstrook 3e v. W/O	073-074	70	12 uur	-	-
• Gevelafstraling 4e v W/N/O	075-085	63-77	12 uur	-	-
• Lichtstrook 4e v. W/O	086-087	70	12 uur	-	-
• Dak productie	088-100	57	12 uur	-	-
Dakopbouw silodek gereed product:					
• Gevelafstraling W/N/O/Z	014-018	75-78	12 uur	-	-
• Dakafstraling	019	57	12 uur	-	-
Laadstraat:					
• Gesloten overheaddeur W	012	80	12 uur	-	-
• Gesloten lamellen deur O	013	87	12 uur	-	-
• Gevelafstraling bgg W/N/O	101-111	76-79	12 uur	-	-
• Gevelafstraling O/Z	067-068	61-63	12 uur	-	-

k:\doc\ah\2022\110100\ah2022110100r001v3def.docx 26-07-2023

Behoort bij besluit van burgemeester en wethouders van Winterswijk van 7 april 2016 behorend bij vergunning zaaknummer Z2023-0000 Behoort bij besluit van burgemeester

tabel 3: overzicht mobiele geluidsbronnen en lijnbronnen Coops Mengvoerders B.V.

Omschrijving geluidsbron	Bronnr.	L_w [dB(A)]	Aantallen per periode		
			Dagpperiode 07.00 – 19.00 uur	Avondperiode 19.00 – 23.00 uur	Nachtperiode 23.00 – 07.00 uur
Stationaire bronnen:					
Gebouwafstraling:					
Silodek gereed product:					
• Gevelafstraling 4e v. W/N/Z	112-123	72-74	12 uur	-	-
• Dak	124-133	57	12 uur	-	-
Opslagruimte					
• Deurrooster	010	65	12 uur	-	-
• Gesloten lamellen deur	011	76	12 uur	-	-
• Gevelafstraling bgg Z/W	134-137	68	12 uur	-	-
• Dakafstraling	138-143	53	12 uur	-	-
Intern transport					
Heftruck gas	207	92	30 min.	-	-
Mobiele bronnen					
Vrachtwagens:					
• Aanvoer stortput	201	98	8x, 110 m, n=55	-	-
• Aanvoer zakgoed	203	98	1x, 67 m, n=34	-	-
• Afvoer gereed product	204/205	98	8x, 17/41 m, n=34/9	-	-
• Achteruitrijsignalering aanvoer stortput	206	98	8x, 36 m, n=19		
Bulkwagens:				-	-
• Aanvoer vloeistoffen/premix	202	98	1x, 110 m, n=55	-	-
• Achteruitrijsignalering aanvoer vloeistoffen/premix	207	98	1x, 35 m, n=18		
Personenwagens:				-	-
• Personeel/bezoekers	206	89	3x, 79 m, n=40	-	-

Opm.: Per voertuigbeweging is het aantal bewegingen in de betreffende periode aangegeven, inclusief de totaal afgelegde weg (aankomst en vertrek) en het aantal deelbronnen (n) waarin de rijroute is verdeeld. Bij het bepalen van de bedrijfsduur per bron is voor de voertuigen die rijden over het bedrijfsterrein een rijsnelheid aangehouden van gemiddeld 5 km/uur.

Behoort bij besluit van burgemeester en wethouders van Winterswijk van 7 april 2016
behorend bij vergunning zaaknummer Z2023-0000819

7. Overdrachtsberekeningen

De geluidsoverdracht van bronnen naar rekenpunten is berekend met behulp van het door DGMR ontwikkeld computerprogramma Geomilieu (Versie 2022.4 revisie 1), dat is gebaseerd op de methode II.8 uit de Handleiding meten en rekenen Industrielawaai, 1999.

De geluidsoverdracht van een bron naar een punt wordt berekend met een driedimensionaal rekenmodel. Hierbij worden gebouwen en objecten van de inrichting en van de omgeving ingevoerd als blokken. In de berekening wordt met alle van belang zijnde factoren rekening gehouden, zoals afstandsreductie, afscherming, bodem- en luchtdemping en ook de bedrijfstijden door middel van de bedrijfsduurcorrectie.

7.1 Rekenmodel

De voor de berekeningen ingevoerde objecten (gebouwen, bodemgebieden en schermen) van het bedrijf en de directe omgeving zijn met nummers weergegeven in de figuren van bijlage 2. In bijlage 2 staan ook de geometrische gegevens van de objecten vermeld. De streepstippellijnen omsluiten de deels en volledig ‘reflecterende’ bodemgebieden. De omgeving (de niet ingevoerde bodem) wordt voor volledig ‘absorberend’ verondersteld.

7.2 Ontvangerpunten

De ligging van alle rekenpunten is aangegeven in figuur 7. De invoergegevens zijn opgenomen in bijlage 2.4. De rekenpunten zijn gesitueerd op de gevels van woningen gelegen aan de Wooldseweg, de Golsweg en de Parallelweg.

De Handreiking Industrielawaai en Vergunningverlening adviseert om per geval te bekijken op welke hoogte de geluidhinder wordt ondervonden, afhankelijk van de te beschermen verblijfsruimte en van de periode van het etmaal. Als regel wordt in de dagperiode voor standaard eengezinswoningen een meet- en beoordelingshoogte van 1.5 meter aangehouden. In de avond- en nachtperiode bedraagt deze hoogte 5 meter boven maaiveld ter bescherming van slaapruimten. Voor beide beoordelingshoogten gelden invallende geluidsniveaus. De optredende geluidsniveaus zijn voor de woningen van derden op bovengenoemde wijze beoordeeld.

k:\doc\ah\2022\110100\ah2022110100r001v3def.docx 26-07-2023

Behoort bij besluit van burgemeester en wethouders van Winterswijk van 7 april 2016
behorend bij vergunning
zaaknummer Z2023-0000
Behoort bij besluit van burgemeester

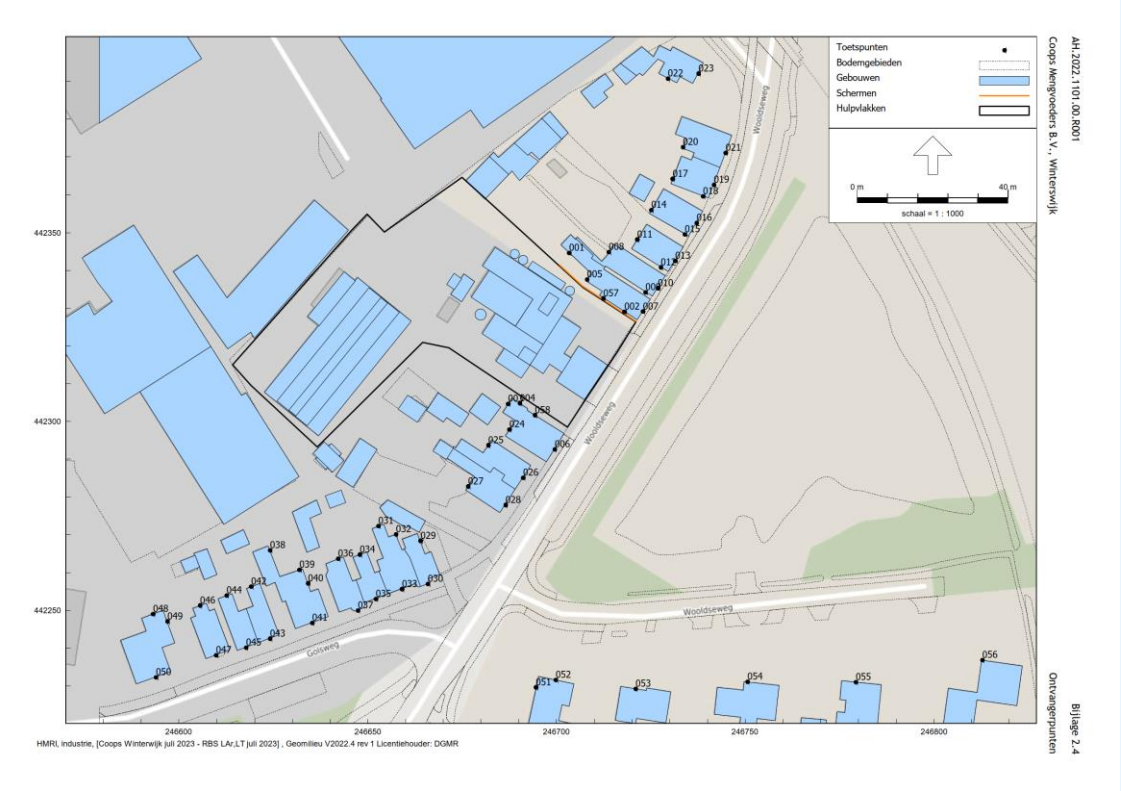

figuur 7: ligging ontvangerpunten

7.3 Rekenresultaten en toetsing

7.3.1 Langtijdgemiddelde beoordelingsniveaus ($L_{Ar,LT}$)

Tabel 4 geeft voor maatgevende beoordelingspunten [keuze B_i > 45 dB(A) etmaalwaarde] een overzicht van de berekende langtijdgemiddeld beoordelingsniveaus ($L_{Ar,LT}$). De rekenresultaten worden in de tabel getoetst aan de streefwaarden die gelden volgens het geluidbeleid van de gemeente Winterswijk. De rekenresultaten op alle beoordelingspunten zijn opgenomen in bijlage 3. In deze bijlage zijn voor de in de tabel opgenomen beoordelingspunten ook de geluidsbijdragen per deelbron gesorteerd op etmaalwaarde opgenomen.

Behoort bij besluit van burgemeester en wethouders van Winterswijk van 7 april 2016 behorend bij vergunning zaaknummer Z2023-0008

gemeente Winterswijk
Behoort bij besluit van burgemeester

tabel 4: rekenresultaten en toetsing langtijdgemiddeld beoordelingsniveaus op de gevels van woningen van derden in de representatieve bedrijfssituatie

Punt	Adres woning van derden	$L_{Ar,LT}$ in dB(A) gedurende de dag- [1]/avond- [2]/nachtperiode [2]		
		Berekend	Geluidsgrenswaarden geluidbeleid	Overschrijding
001	Wooldseweg 24	55/-/-	55/50/45	-/-/-
002	Wooldseweg 24	53/-/-	55/50/45	-/-/-
003	Wooldseweg 30	53/-/-	55/50/45	-/-/-
004	Wooldseweg 30	55/-/-	55/50/45	-/-/-
005	Wooldseweg 24	58/-/-	55/50/45	3/-/-
007	Wooldseweg 24	46/-/-	55/50/45	-/-/-
011	Wooldseweg 11	46/-/-	55/50/45	-/-/-
014	Wooldseweg 18	52/-/-	55/50/45	-/-/-
017	Wooldseweg 16	48/-/-	55/50/45	-/-/-
020	Wooldseweg 14	48/-/-	55/50/45	-/-/-
024	Wooldseweg 30a	51/-/-	55/50/45	-/-/-
025	Wooldseweg 32	52/-/-	55/50/45	-/-/-
029	Golsweg 2	46/-/-	55/50/45	-/-/-
032	Golsweg 4	48/-/-	55/50/45	-/-/-
057	Wooldseweg 24	54/-/-	55/50/45	-/-/-
058	Wooldseweg 30	56/-/-	55/50/45	1/-/-
		Zie bijlage 3		

[1] $H_{ontvanger}$ = 1.5 mv+
[2] $H_{ontvanger}$ = 5.0 mv+

Uit de tabel volgt dat sprake is van een overschrijding van de geluidsgrenswaarden die gelden overeenkomstig het geluidbeleid van de gemeente Winterswijk voor langtijdgemiddelde beoordelingsniveaus ($L_{Ar,LT}$). De overschrijding bedraagt 3 dB gedurende de dagperiode (punt 005, woning Wooldseweg 24). Hier zijn meerdere stationaire geluidsbronnen verantwoordelijk voor.

Behoort bij besluit van burgemeester en wethouders van Winterswijk van 7 april 2016 behorend bij vergunning zaaknummer Z2023-0000 Behoort bij besluit van burgemeester

7.3.2 Maximale geluidsniveaus (piekgeluiden, L_{Amax})

Tabel 5 geeft voor maatgevende beoordelingspunten [keuze L_{Amax} > 55 dB(A)] een overzicht van de berekende maximale geluidsniveaus (piekgeluiden, L_{Amax}). De rekenresultaten worden in de tabel getoetst aan de maximaal toelaatbare geluidsgrenswaarden die gelden overeenkomstig het geluidbeleid van de gemeente Winterswijk. De rekenresultaten op alle beoordelingspunten zijn opgenomen in bijlage 4. In deze bijlage zijn voor de in de tabel opgenomen beoordelingspunten ook de geluidsbijdragen per deelbron gesorteerd op immissieniveau opgenomen.

tabel 5: rekenresultaten en toetsing maximale geluidsniveaus op de gevels van woningen van derden in de representatieve bedrijfssituatie

Punt	Adres woning van derden	L_{Amax} in dB(A) gedurende de dag- [1]/avond- [2]/nachtperiode [2]		
		Berekend	Maximaal toelaatbare Geluidsgrenswaarden geluidbeleid	Overschrijding
001	Wooldseweg 24	77/-/-	70/65/60	7/-/-
002	Wooldseweg 24	64/-/-	70/65/60	-/-/-
003	Wooldseweg 30	77/-/-	70/65/60	7/-/-
004	Wooldseweg 30	75/-/-	70/65/60	5/-/-
005	Wooldseweg 24	76/-/-	70/65/60	6/-/-
007	Wooldseweg 24	67/-/-	70/65/60	-/-/-
008	Wooldseweg 22	57/-/-	70/65/60	-/-/-
010	Wooldseweg 22	59/-/-	70/65/60	-/-/-
011	Wooldseweg 20	66/-/-	70/65/60	-/-/-
012	Wooldseweg 18	56/-/-	70/65/60	-/-/-
014	Wooldseweg 18	69/-/-	70/65/60	-/-/-
015	Wooldseweg 18	58/-/-	70/65/60	-/-/-
017	Wooldseweg 16	56/-/-	70/65/60	-/-/-
020	Wooldseweg 14	66/-/-	70/65/60	-/-/-
022	Parallelweg 102	65/-/-	70/65/60	-/-/-
024	Wooldseweg 30a	63/-/-	70/65/60	-/-/-
025	Wooldseweg 32	67/-/-	70/65/60	-/-/-
027	Wooldseweg 34	56/-/-	70/65/60	-/-/-
031	Golsweg 4	60/-/-	70/65/60	-/-/-
034	Golsweg 6	62/-/-	70/65/60	-/-/-
036	Golsweg 8	56/-/-	70/65/60	-/-/-
038	Golsweg 10	56/-/-	70/65/60	-/-/-
040	Golsweg 10	58/-/-	70/65/60	-/-/-
057	Wooldseweg 24	68/-/-	70/65/60	-/-/-
058	Wooldseweg 30	73/-/-	70/65/60	3/-/-
		Zie bijlage 4		

[1] $H_{ontvanger}$ = 1.5 mv+
[2] $H_{ontvanger}$ = 5.0 mv+

Uit de tabel volgt dat sprake is van een overschrijding van de geluidsgrenswaarden die gelden overeenkomstig het geluidbeleid van de gemeente Winterswijk voor maximale geluidsniveaus (piekgeluiden, L_{Amax}). De overschrijding varieert tussen de 3 en 7 dB gedurende de dagperiode (punten 001, 003, 004, 005 en 058, woningen Wooldseweg 24 en 30). De overschrijdingen worden veroorzaakt door rijdende en manoeuvrerende vrachtwagens en zijn het gevolg van rammelende lepels van de heftruck die rijdt op het terrein van de inrichting.

Behoort bij besluit van burgemeester en wethouders van Winterswijk van 7 april 2016 behorend bij vergunning zaaknummer Z2023-0008 Behoort bij besluit van burgemeester

7.3.3 Indirecte hinder (L_{Aeq})

Tabel 6 geeft voor maatgevende beoordelingspunten [keuze L_{Aeq} > 40 dB(A)] een overzicht van de berekende equivalente geluidsdrukniveaus (L_{Aeq}) als gevolg van de zogenaamde indirecte hinder. De rekenresultaten worden voor de woningen van derden in de tabel getoetst aan de voorkeursgrenswaarden van 50, 45 en 40 dB(A) in respectievelijk de dag-, de avond- en de nachtperiode. De rekenresultaten op alle beoordelingspunten zijn opgenomen in bijlage 5.

tabel 6: rekenresultaten en toetsing equivalente geluidsdrukniveaus als gevolg van de indirecte hinder op de gevels van woningen van derden in de representatieve bedrijfssituatie

Punt	Adres woning van derden	L_{Aeq} in dB(A) gedurende de dag- [1]/avond- [2]/nachtperiode [2]		
		Berekend	Voorkeursgrenswaarden	Overschrijding
006	Wooldseweg 30/30a	42/-/-	50/45/40	-/-/-
007	Wooldseweg 24	42/-/-	50/45/40	-/-/-
010	Wooldseweg 22	42/-/-	50/45/40	-/-/-
013	Wooldseweg 20	42/-/-	50/45/40	-/-/-
016	Wooldseweg 18	42/-/-	50/45/40	-/-/-
019	Wooldseweg 16	41/-/-	50/45/40	-/-/-
021	Wooldseweg 14	41/-/-	50/45/40	-/-/-
		Zie bijlage 5		

[1] $H_{ontvanger}$ = 1.5 mv+
[2] $H_{ontvanger}$ = 5.0 mv+

Uit de tabel volgt dat wordt voldaan aan de voorkeursgrenswaarde die geldt voor de indirecte hinder.

Behoort bij besluit van burgemeester en wethouders van Winterswijk van 7 april 2016 behorend bij vergunning zaaknummer Z2023-0000 Behoort bij besluit van burgemeester

8. Geluidsbeperkende maatregelen

8.1 Langtijdgemiddelde beoordelingsniveaus ($L_{Ar,LT}$) na maatregelen

Uit de rekenresultaten volgt dat op de gevels van woningen van derden sprake is van een overschrijding van de geluidsgrenswaarden die gelden volgens het geluidbeleid van de gemeente Winterswijk met betrekking tot de optredende langtijdgemiddeld beoordelingsniveaus ($L_{Ar,LT}$).

De geconstateerde overschrijdingen worden veroorzaakt door met name de volgende geluidsbronnen:

- de uitlaat van perslijn 2 (bron 007);
- de stalen lamellen deur in de oostgevel van de laadstraat (bron 013);
- de gevelafstraling van de oost- en noordgevel van de laadstraat (begane grond) (bronnen 103 t/m 111).

Door het treffen van bronmaatregelen aan bovengenoemde geluidsbronnen kan worden voldaan aan de geluidsgrenswaarden die zijn opgenomen in het geluidbeleid van de gemeente Winterswijk. Hierna volgt per bron een korte beschrijving van de door ons voorgestelde geluidsbeperkende bron- en organisatorische maatregelen.

Uitlaat van perslijn 2 (bron 007)
De bestaande demper van de uitlaat van perslijn 2 zal moeten worden vervangen door een type met een hogere tussenschakeldemping. De extra geluidreductie met minimaal 2 dB moeten toenemen.

Stalen lamellen deur in oostgevel van de laadstraat (bron 013)
De luchtgeluidsisolatiewaarden van de stalen lamellen deur is laag en zal moeten worden verbeterd. Dit is mogelijk door de deur te vervangen door een overheaddeur met een zwaardere luchtgeluidsisolatiewaarde en een goede kierdichting. Hiermee kan een verbetering van de luchtgeluidsisolatiewaarde worden bereikt van minimaal 5 dB.

Gevelafstraling oost- en noordgevel van de laadstraat (begane grond) (bronnen 103 t/m 111)
De huidige gevel van de laadstraat is opgebouwd uit een enkelvoudige geprofileerde metalen gevelbeplating. De luchtgeluidsisolatie zal voor de oostelijke gevel en noordelijke gevel op begane grondniveau moeten worden verbeterd. Dit is mogelijk door de gevel te vervangen (of te voorzien) door een metalen sandwichconstructie gevuld met minerale wol. Door het toepassen van bijvoorbeeld 50 mm steenwol met een gewicht van 16 kg/m^3 en een goede kierdichting kan een verbetering van de luchtgeluidsisolatiewaarde worden bereikt van 16 dB.

In figuur 8 is de ligging van bovengenoemde geluidsbronnen weergegeven.

Behoort bij besluit van burgemeester en wethouders van Winterswijk van 7 april 2016
behorend bij vergunning zaaknummer Z2023-0000819
gemeente Winterswijk
Behoort bij besluit van burgemeester

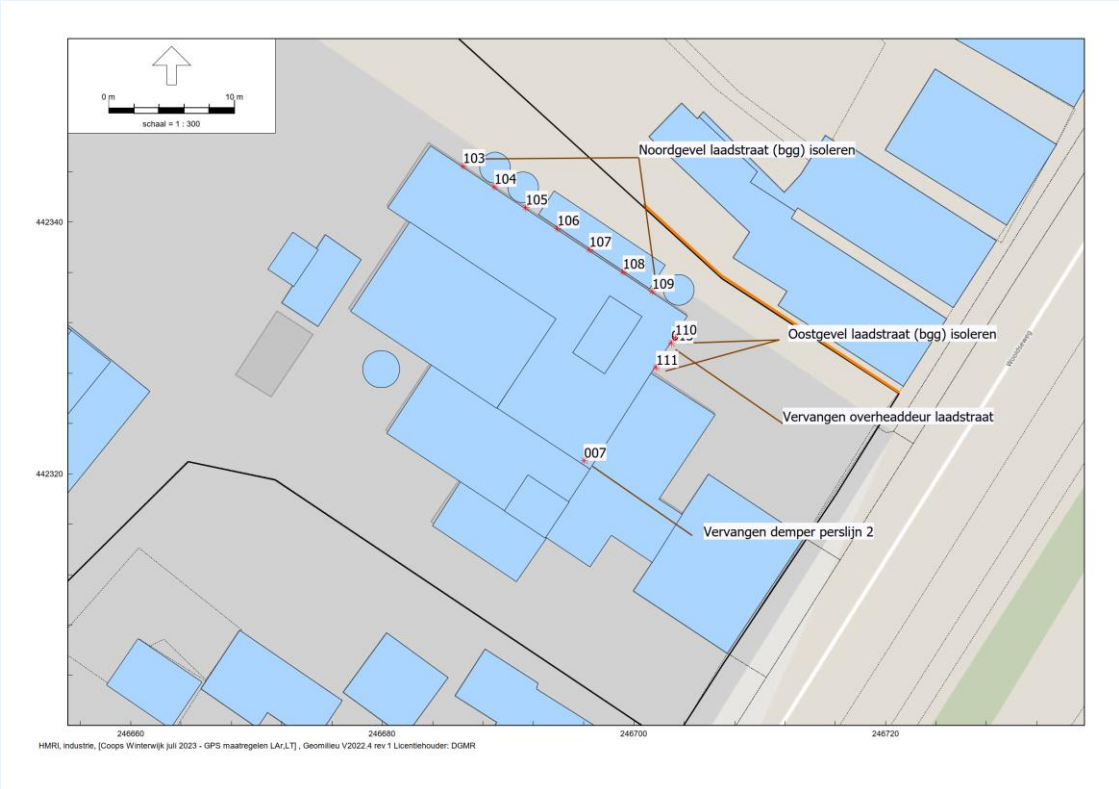

figuur 8: ligging geluidsbronnen met maatregelen $L_{Ar,LT}$

8.2 Maximale geluidsniveaus (piekgeluiden, L_{Amax}) na maatregelen

Uit de rekenresultaten volgt daarnaast ook dat op de gevels van woningen van derden sprake is van een overschrijding van de maximaal toelaatbare grenswaarden die gelden volgens het geluidbeleid van de gemeente Winterswijk met betrekking tot de optredende maximale geluidsniveaus (piekgeluiden, L_{Amax}).

Maximale geluidsniveaus die in de dagperiode worden veroorzaakt als het gevolg van het laden en lossen ten behoeve van de inrichting zijn volgens het geluidbeleid uitgesloten van beoordeling voor meldingsplichtige bedrijven. Dit geldt niet voor vergunningplichtige bedrijven. Wanneer het geluidbeleid wordt gevolgd, zijn maatregelen ter voorkoming van onacceptabele piekgeluiden nodig.

Nader onderzoek wijst uit dat door het treffen van overdrachtsmaatregelen kan worden voldaan aan de geluidsgrenswaarden die gelden volgens het geluidbeleid van de gemeente Winterswijk. Deze overdrachtsmaatregelen bestaan uit:

- Het plaatsen van een 18 meter lang en 2.0 meter hoge muur (of scherm) langs een deel van de noordzijde van de terreingrens ter plaatse van het tankenpark.
- Het plaatsen van een in totaal 25 meter lang en 3.5 meter hoog scherm op 2 meter van de zuidelijk erfgrens van de inrichting aansluitend op de stortput.

Opgemerkt moet worden dat het geluidscherm dat aansluit op de stortput qua ligging en hoogte in gezamenlijk overleg met de gemeente Winterswijk en de direct omwonende tot stand is gekomen.

k:\doc\ah\2022\110100\ah2022110100r001v3def.docx 26-07-2023

Behoort bij besluit van burgemeester en wethouders van Winterswijk van 7 april 2016
behorend bij vergunning zaaknummer Z2023-0000819
gemeente Winterswijk
Behoort bij besluit van burgemeester

De afmetingen van het andere scherm is bepaald aan de hand van een iteratief proces. Om geluiddoorstraling door beide schermen te voorkomen, zal een minimale massa van 10 kg/m^2 moeten worden aangehouden. In figuur 9 volgt een weergave van de ligging van beide schermen.

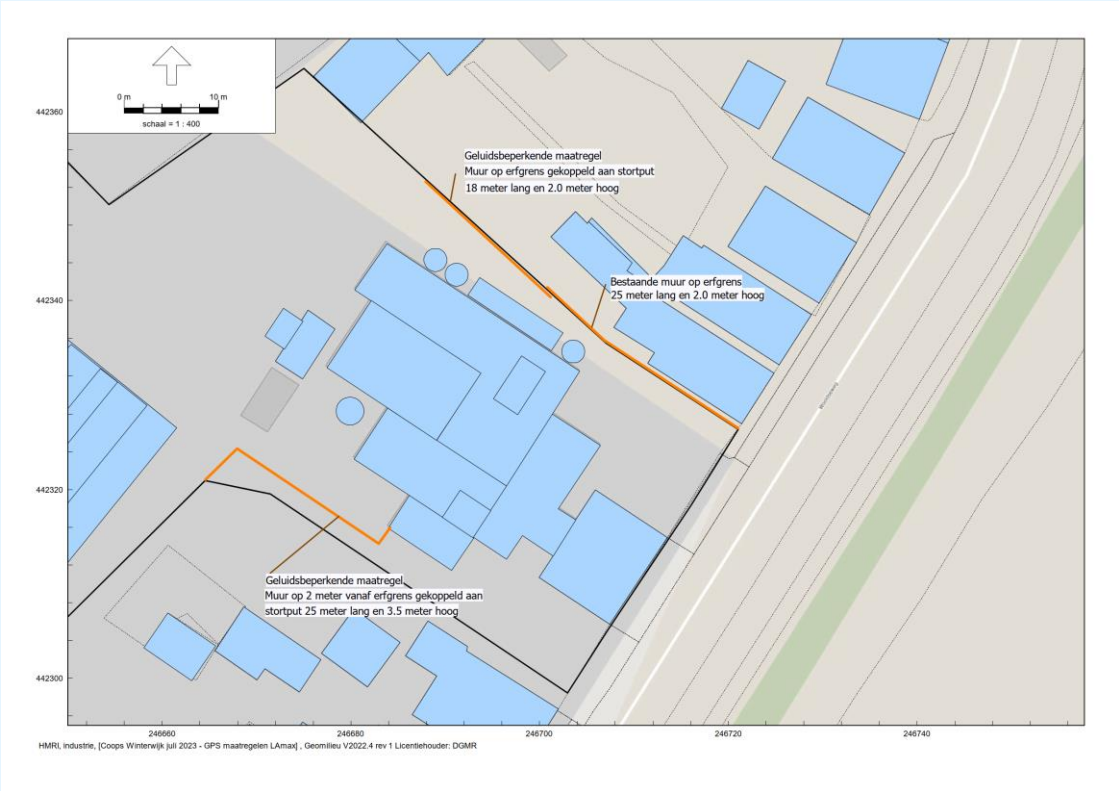

figuur 9: ligging schermen (maatregelen L_{Amax})

8.3 Rekenresultaten na maatregelen

8.3.1 Langtijdgemiddelde beoordelingsniveaus ($L_{Ar,LT}$) na maatregelen

Bovengenoemde bron- en overdrachtsmaatregelen zijn verwerkt in een afzonderlijke rekenvariant. Tabel 7 geeft voor dezelfde maatgevende beoordelingspunten als in tabel 4 een overzicht van de berekende langtijdgemiddeld beoordelingsniveaus ($L_{Ar,LT}$) in de situatie na het treffen van de voorgestelde bron- en overdrachtsmaatregelen. De rekenresultaten worden in de tabel getoetst aan de geluidsgrenswaarden die gelden volgens het geluidbeleid van de gemeente Winterswijk.
De rekenresultaten op alle beoordelingspunten zijn opgenomen in bijlage 6. In deze bijlage zijn voor de in de tabel opgenomen beoordelingspunten ook de geluidsbijdragen per deelbron gesorteerd op etmaalwaarde opgenomen.

Behoort bij besluit van burgemeester en wethouders van Winterswijk van 7 april 2016
behorend bij vergunning zaaknummer Z2023-0000819
gemeente Winterswijk
Behoort bij besluit van burgemeester

tabel 7: rekenresultaten en toetsing langtijdgemiddeld beoordelingsniveaus op de gevels van woningen van derden in de representatieve bedrijfssituatie na het treffen van bronmaatregelen

Punt	Adres woning van derden	$L_{Ar,LT}$ in dB(A) gedurende de dag- [1]/avond- [2]/nachtperiode [2]		
		Berekend	Geluidsgrenswaarden geluidbeleid	Overschrijding
001	Wooldseweg 24	48/-/-	55/50/45	-/-/-
002	Wooldseweg 24	52/-/-	55/50/45	-/-/-
003	Wooldseweg 30	52/-/-	55/50/45	-/-/-
004	Wooldseweg 30	54/-/-	55/50/45	-/-/-
005	Wooldseweg 24	53/-/-	55/50/45	-/-/-
007	Wooldseweg 24	44/-/-	55/50/45	-/-/-
011	Wooldseweg 20	44/-/-	55/50/45	-/-/-
014	Wooldseweg 18	50/-/-	55/50/45	-/-/-
017	Wooldseweg 16	46/-/-	55/50/45	-/-/-
020	Wooldseweg 14	47/-/-	55/50/45	-/-/-
024	Wooldseweg 30a	49/-/-	55/50/45	-/-/-
025	Wooldseweg 32	51/-/-	55/50/45	-/-/-
029	Golsweg 2	45/-/-	55/50/45	-/-/-
032	Golsweg 4	47/-/-	55/50/45	-/-/-
057	Wooldseweg 24	52/-/-	55/50/45	-/-/-
058	Wooldseweg 30	55/-/-	55/50/45	-/-/-
		Zie bijlage 6		

[1] $H_{ontvanger}$ = 1.5 mv+
[2] $H_{ontvanger}$ = 5.0 mv+

Uit de tabel volgt dat na het treffen van de voorgestelde bronmaatregelen kan worden voldaan aan de geluidsgrenswaarden die gelden overeenkomstig het geluidbeleid van de gemeente Winterswijk voor langtijdgemiddelde beoordelingsniveaus ($L_{Ar,LT}$).

8.3.2 Maximale geluidsniveaus (piekgeluiden, L_{Amax}) na maatregelen

Tabel 8 geeft voor dezelfde maatgevende beoordelingspunten als in tabel 5 een overzicht van de berekende maximale geluidsniveaus (L_{Amax}) in de situatie na het treffen van de voorgestelde bron- en overdrachtsmaatregelen. De rekenresultaten worden in de tabel getoetst aan de geluidsgrenswaarden die gelden volgens het geluidbeleid van de gemeente Winterswijk.
De rekenresultaten op alle beoordelingspunten zijn opgenomen in bijlage 7. In deze bijlage zijn voor de in de tabel opgenomen beoordelingspunten ook de geluidsbijdragen per deelbron gesorteerd op etmaalwaarde opgenomen.

k:\doc\ah\2022\110100\ah2022110100r001v3def.docx 26-07-2023

Behoort bij besluit van burgemeester en wethouders van Winterswijk van 7 april 2016
behorend bij vergunning zaaknummer Z2023-0000819
gemeente Winterswijk
Behoort bij besluit van burgemeester

tabel 8: rekenresultaten en toetsing maximale geluidsniveaus op de gevels van woningen van derden in de representatieve bedrijfssituatie

Punt	Adres woning van derden	L_{Amax} in dB(A) gedurende de dag- [1]/avond- [2]/nachtperiode [2]		
		Berekend	Maximaal toelaatbare Geluidsgrenswaarden geluidbeleid	Overschrijding
001	Wooldseweg 24	70/-/-	70/65/60	-/-/-
002	Wooldseweg 24	64/-/-	70/65/60	-/-/-
003	Wooldseweg 30	64/-/-	70/65/60	-/-/-
004	Wooldseweg 30	67/-/-	70/65/60	-/-/-
005	Wooldseweg 24	70/-/-	70/65/60	-/-/-
007	Wooldseweg 24	67/-/-	70/65/60	-/-/-
008	Wooldseweg 22	57/-/-	70/65/60	-/-/-
010	Wooldseweg 22	59/-/-	70/65/60	-/-/-
011	Wooldseweg 20	64/-/-	70/65/60	-/-/-
012	Wooldseweg 18	55/-/-	70/65/60	-/-/-
014	Wooldseweg 18	65/-/-	70/65/60	-/-/-
015	Wooldseweg 18	57/-/-	70/65/60	-/-/-
017	Wooldseweg 16	56/-/-	70/65/60	-/-/-
020	Wooldseweg 14	62/-/-	70/65/60	-/-/-
022	Parallelweg 102	62/-/-	70/65/60	-/-/-
024	Wooldseweg 30a	57/-/-	70/65/60	-/-/-
025	Wooldseweg 32	61/-/-	70/65/60	-/-/-
027	Wooldseweg 34	56/-/-	70/65/60	-/-/-
031	Golsweg 4	57/-/-	70/65/60	-/-/-
034	Golsweg 6	62/-/-	70/65/60	-/-/-
036	Golsweg 8	56/-/-	70/65/60	-/-/-
038	Golsweg 10	53/-/-	70/65/60	-/-/-
040	Golsweg 10	53/-/-	70/65/60	-/-/-
057	Wooldseweg 24	68/-/-	70/65/60	-/-/-
058	Wooldseweg 30	67/-/-	70/65/60	-/-/-
		Zie bijlage 7		

[1] $H_{ontvanger}$ = 1.5 mv+
[2] $H_{ontvanger}$ = 5.0 mv+

Uit de tabel volgt dat na het treffen van de voorgestelde overdrachtsmaatregelen kan worden voldaan aan de geluidsgrenswaarden die gelden overeenkomstig het geluidbeleid van de gemeente Winterswijk voor maximale geluidsniveaus (piekgeluiden, L_{Amax}).

k:\doc\ah\2022\110100\ah2022110100r001v3def.docx 26-07-2023

Behoort bij besluit van burgemeester en wethouders van Winterswijk van 7 april 2016
behorend bij vergunning zaaknummer Z2023-0000819
gemeente Winterswijk
Behoort bij besluit van burgemeester

9. Conclusie

In opdracht van Coops Mengvoeders B.V. heeft Adviesbureau de Haan B.V. een akoestisch onderzoek uitgevoerd voor de bedrijfslocatie van het bedrijf gelegen aan de Wooldseweg 28, 7102 EE in Winterswijk.

De vigerende omgevingsvergunning dateert uit 2005. Het bevoegd gezag is de gemeente Winterswijk. Het bedrijf heeft het voornemen diverse wijzigingen in de bedrijfsvoering door te voeren. Om dit mogelijk te maken, wordt een omgevingsvergunning, in dit geval een revisievergunningaanvraag ingediend. Onderdeel van de omgevingsvergunningaanvraag is dit akoestisch onderzoek.

$L_{Ar,LT}$
Uit de rekenresultaten volgt dat de langtijdgemiddeld beoordelingsniveaus in de representatieve bedrijfssituatie, vanwege de activiteiten van het bedrijf gedurende de dagperiode maximaal 58 dB(A) bedraagt (beoordelingspunt 005, woning Wooldseweg 24). Gedurende de avond- en nachtperiode vinden er geen bedrijfsactiviteiten plaats en is de geluidsuitstraling nihil.

Toetsing aan de geluidsgrenswaarden die zijn opgenomen in het geluidbeleid van de gemeente Winterswijk levert een overschrijding op van 3 dB gedurende de dagperiode.

Wij stellen voor om de volgende bronmaatregelen te treffen:
- Het vervangen van de geluiddemper van perslijn 2 door een zwaarder type (bron 007).
- Het vervangen van de lamellen deur in de oostgevel van de laadstraat door een overheaddeur met een hogere luchtgeluidsisolatiewaarde (bron 013).
- Het vervangen van de oost- en noordgevel van de laadstraat (op begane grondniveau) door een metalen sandwichconstructie gevuld met minerale wol (bronnen 103 t/m 111).

Hiermee kan worden voldaan aan de geluidsgrenswaarden die gelden volgens het geluidbeleid van de gemeente Winterswijk voor langtijdgemiddelde beoordelingsniveaus ($L_{Ar,LT}$).

L_{Amax}
Op de gevels van de dichtstbij gelegen woning van derden, kunnen gedurende de dagperiode als gevolg van manoeuvrerende of optrekkende voertuigen of rammelende lepels van de heftruck maximale geluidsniveaus (piekgeluiden, L_{Amax}) optreden tot 77 dB(A) (beoordelingspunt 003, Wooldseweg 30).

Toetsing aan de geluidsgrenswaarden die zijn opgenomen in het geluidbeleid van de gemeente Winterswijk levert een overschrijding op van 7 dB gedurende de dagperiode.

Maximale geluidsniveaus die in de dagperiode worden veroorzaakt als het gevolg van het laden en lossen ten behoeve van de inrichting zijn volgens het geluidbeleid uitgesloten van beoordeling voor meldingsplichtige bedrijven. Dit geldt niet voor vergunningplichtige bedrijven. Wanneer het geluidbeleid wordt gevolgd, zijn maatregelen ter voorkoming van onacceptabele piekgeluiden nodig.

k:\doc\ah\2022\110100\ah2022110100r001v3def.docx 26-07-2023

Behoort bij besluit van burgemeester en wethouders van Winterswijk van 7 april 2016
behorend bij vergunning zaaknummer Z2023-0000819

Nader onderzoek wijst uit dat door het treffen van overdrachtsmaatregelen kan worden voldaan aan de geluidsgrenswaarden die gelden volgens het geluidbeleid van de gemeente Winterswijk. Deze overdrachtsmaatregelen bestaan uit:

- Het plaatsen van een 18 meter lang en 2.0 meter hoge muur (of scherm) langs en deel van de noordzijde van de terreingrens ter plaatse van het tankenpark.
- Het plaatsen van een in totaal 25 meter lang en 3.5 meter hoog scherm op 2 meter van de zuidelijk erfgrens van de inrichting aansluitend op de stortput.

Opgemerkt moet worden dat het geluidscherm dat aansluit op de stortput qua ligging en hoogte in gezamenlijk overleg met de gemeente Winterswijk en de direct omwonende tot stand is gekomen.

Hiermee kan worden voldaan aan de geluidsgrenswaarden die gelden voor optredende maximale geluidsniveaus (L_{Amax}) volgens het geluidbeleid van de gemeente Winterswijk.

Indirecte hinder
Uit de rekenresultaten volgt dat de equivalente geluidsniveaus als gevolg van de indirecte hinder gedurende de dagperiode maximaal 42 dB(A) bedraagt (beoordelingspunten 006, 007, 010, 013 en 016, woningen Wooldseweg 18, 20, 22, 24, 30 en 30a). Hiermee wordt voldaan aan de voorkeursgrenswaarden.

Advies
Wij stellen voor om de geluidsbeperkende bron- en overdrachtsmaatregelen in overweging te nemen en pas te treffen nadat dit rapport definitief is beoordeeld door het bevoegd gezag.

ing. D.J. (Dennis) Sanders
Adviesbureau de Haan B.V.

k:\doc\ah\2022\110100\ah2022110100r001v3def.docx 26-07-2023

Behoort bij besluit
van burgemeester
en wethouders van
Winterswijk van
7 april 2016
behorend
bij vergunning
zaaknummer Z2023-0000

Bijlage 1

Titel	Invoergegevens geluidsbronnen

Behoort bij besluit
van burgemeester
en wethouders van
Winterswijk van
7 april 2016
behorend
bij vergunning
zaaknummer Z2023-0000[illegible]

gemeente Winterswijk
Behoort bij besluit
van burgemeester

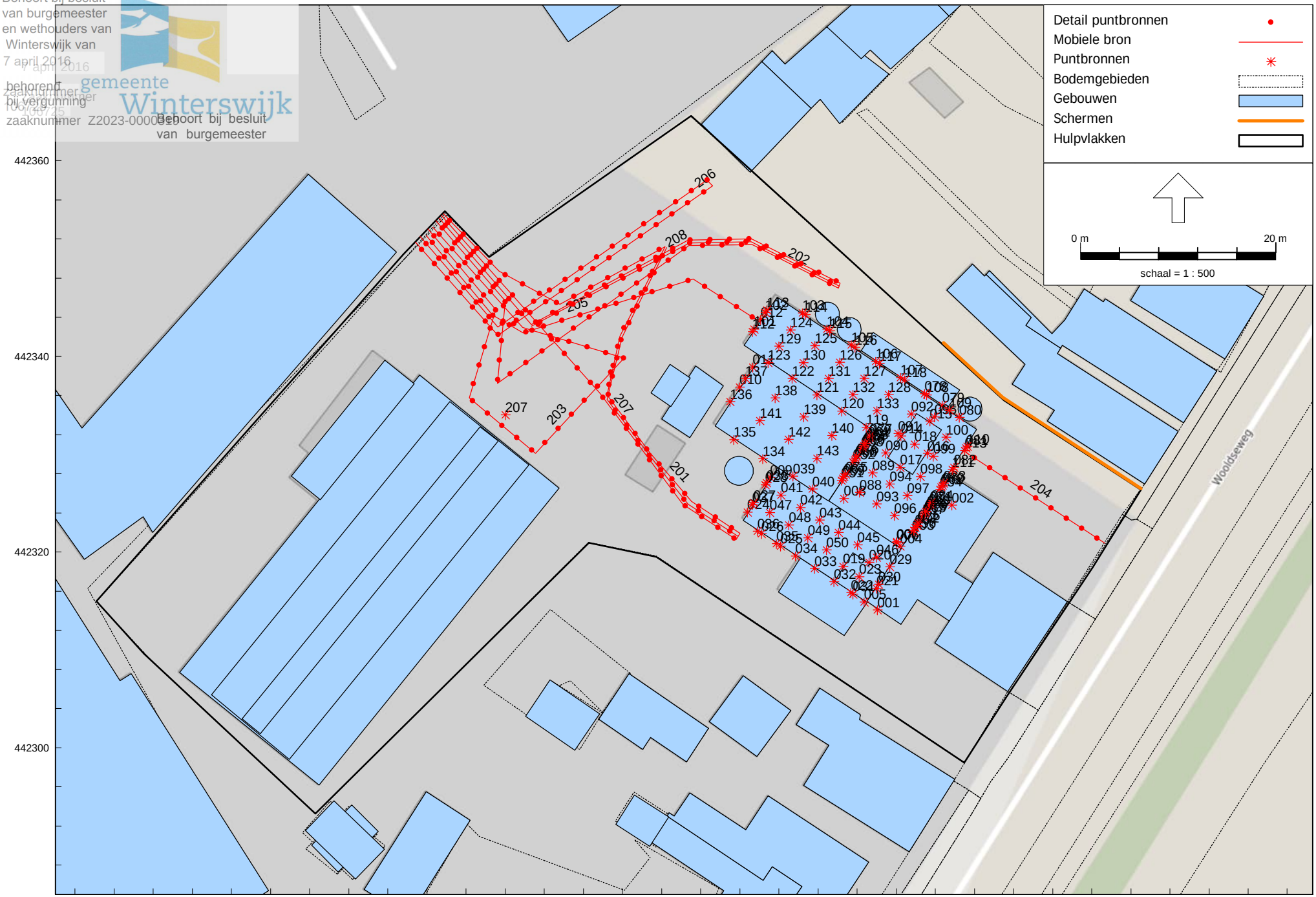

HMRI, industrie, [Coops Winterwijk juli 2023 - RBS LAr,LT juli 2023] , Geomilieu V2022.4 rev 1 Licentiehouder: DGMR

AH.2022.1101.00.R001
Coops Mengvoeders B.V., Winterswijk
Bijlage 1.1
Geluidsbronnen RBS LAr,LT

Behoort bij besluit
van burgemeester
en wethouders van
Winterswijk van
7 april 2016
behorend
bij vergunning
zaaknummer Z2023-0000[illegible]
gemeente Winterswijk
Behoort bij besluit
van burgemeester

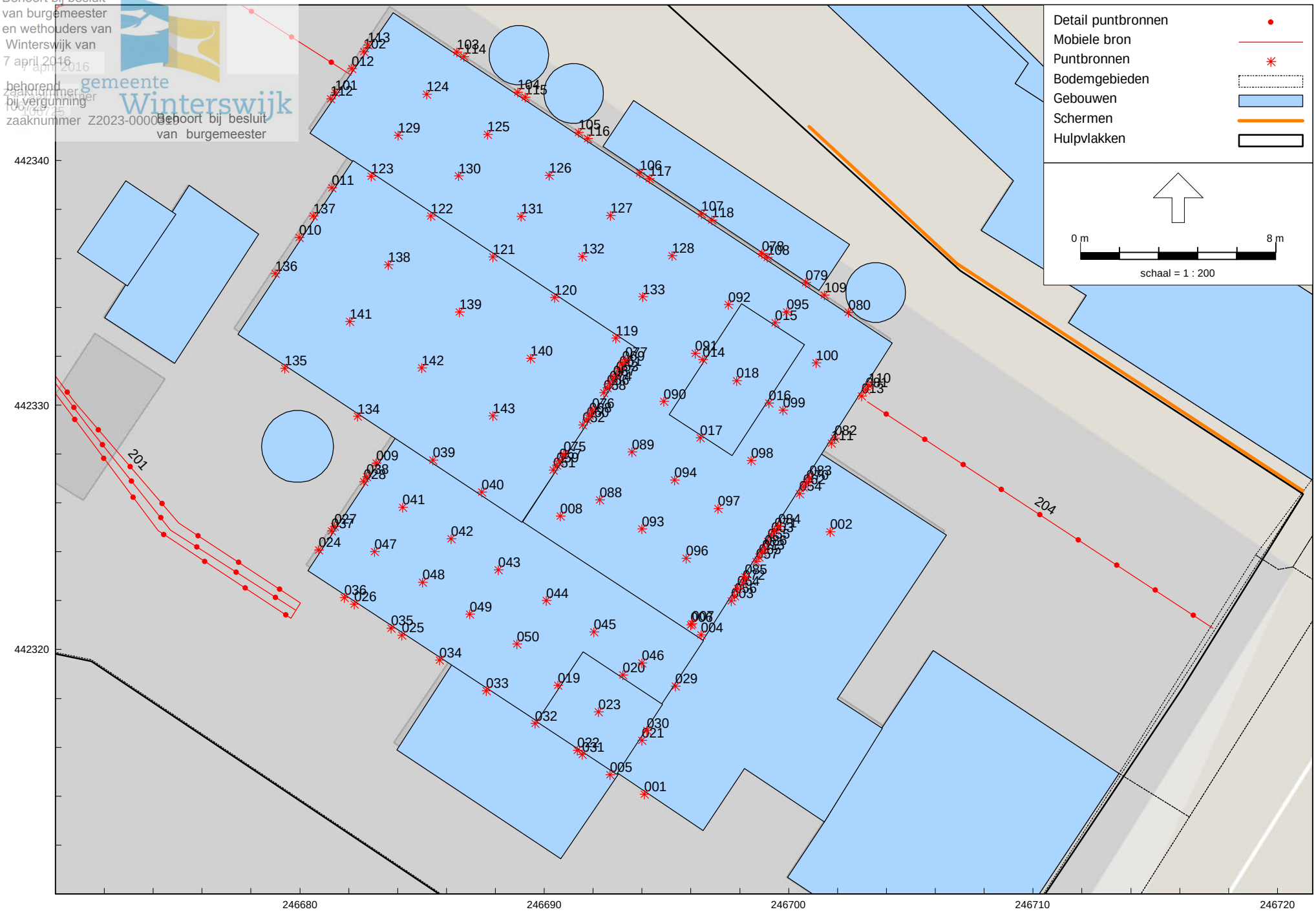

HMRI, industrie, [Coops Winterwijk juli 2023 - RBS LAr,LT juli 2023] , Geomilieu V2022.4 rev 1 Licentiehouder: DGMR

Behoort bij besluit
van burgemeester
en wethouders van
Winterswijk van
7 april 2016
behorend
bij vergunning
zaaknummer
106725
zaaknummer Z2023-0000819
Behoort bij besluit
van burgemeester

Model: RBS LAr,LT juli 2023
Groep: (hoofdgroep)
Lijst van Puntbronnen, voor rekenmethode Industrielawaai - HMRI, industrie

Naam	Omschr.	X	Y	Maaiveld	Hoogte	Hdef.	Richt.	Hoek	Lwr 31	Lwr 63	Lwr 125	Lwr 250	Lwr 500	Lwr 1k	Lwr 2k	Lwr 4k	Lwr 8k	Lwr Totaal	Cb(D)	Cb(A)	Cb(N)	Tb(u)(D)
001	Gevelrooster ketelruimte	246694,09	442314,09	0,00	1,00	Relatief	0,00	360,00	33,20	42,70	49,30	52,20	50,60	53,30	50,60	50,10	35,30	59,14	0,00	--	--	12,0000
002	Splitunit	246701,70	442324,81	0,00	4,50	Relatief	0,00	360,00	55,00	61,00	62,00	63,00	63,00	62,00	60,00	56,00	50,00	70,10	0,00	--	--	12,0000
003	Explosierooster	246697,64	442321,98	0,00	8,00	Relatief	0,00	360,00	52,80	52,60	69,40	77,30	80,50	66,00	57,60	53,40	54,60	82,55	0,00	--	--	12,0000
004	Uitlaat stoomketel	246696,41	442320,60	0,00	20,00	Relatief	0,00	360,00	46,90	58,90	74,00	74,10	69,70	69,20	66,60	63,20	55,50	78,83	0,00	--	--	12,0000
005	Uitlaat stortput	246692,70	442314,88	0,00	24,60	Relatief	0,00	360,00	43,30	58,80	73,10	73,90	69,40	69,70	68,70	63,40	54,70	78,67	0,00	--	--	12,0000
006	Uitlaat perslijn 1	246696,00	442321,00	<-->	6,00	Relatief aan onderliggend item	0,00	360,00	50,70	68,70	78,10	80,00	72,90	72,50	69,20	64,90	55,40	83,45	0,00	--	--	12,0000
007	Uitlaat perslijn 2	246696,05	442321,05	<-->	6,00	Relatief aan onderliggend item	0,00	360,00	57,70	77,40	88,30	90,90	81,20	77,30	74,30	71,30	61,20	93,40	0,00	--	--	12,0000
008	Uitlaat hamermolen	246690,65	442325,46	0,00	22,50	Relatief	0,00	360,00	56,00	69,00	71,00	75,00	83,00	77,00	74,00	68,00	58,00	85,24	0,00	--	--	12,0000
009	Deurrooster grondstoffen	246683,11	442327,63	0,00	1,00	Relatief	0,00	360,00	40,90	46,60	56,60	58,00	60,00	62,30	63,70	57,20	47,10	68,30	0,00	--	--	12,0000
010	Deurrooster opslagruimte	246679,97	442336,86	0,00	1,00	Relatief	0,00	360,00	41,70	45,70	54,90	56,80	57,70	60,60	57,60	54,80	46,60	65,44	0,00	--	--	12,0000
011	Gesloten lamellen deur opslagruimte	246681,32	442338,90	0,00	3,00	Relatief	0,00	360,00	53,90	59,50	64,80	67,00	70,20	69,60	66,60	68,90	58,60	76,21	0,00	--	--	12,0000
012	Gesloten overheaddeur west laadstraat	246682,12	442343,76	0,00	3,00	Relatief	0,00	360,00	51,00	57,20	62,80	70,10	75,00	74,30	76,80	67,70	57,20	80,99	0,00	--	--	12,0000
013	Gesloten lamellendeur oost laadstraat	246702,98	442330,37	0,00	3,00	Relatief	0,00	360,00	54,60	61,80	70,40	73,70	76,60	80,90	81,40	82,30	67,80	87,15	0,00	--	--	12,0000
014	Gevel west dakopbouw silo gereed product	246696,47	442331,87	0,00	21,00	Relatief	0,00	360,00	45,20	57,20	65,90	69,10	74,20	73,10	66,60	65,80	58,20	78,35	0,00	--	--	12,0000
015	Gevel noord dakopbouw silo gereed product	246699,45	442333,37	0,00	20,90	Relatief	0,00	360,00	42,50	54,50	63,20	66,40	71,50	70,40	63,90	63,10	55,50	75,65	0,00	--	--	12,0000
016	Gevel oost dakopbouw silo gereed product	246699,20	442330,08	0,00	20,90	Relatief	0,00	360,00	45,20	57,20	65,90	69,10	74,20	73,10	66,60	65,80	58,20	78,35	0,00	--	--	12,0000
017	Gevel zuid dakopbouw silo gereed product	246696,38	442328,66	0,00	20,90	Relatief	0,00	360,00	42,50	54,50	63,20	66,40	71,50	70,40	63,90	63,10	55,50	75,65	0,00	--	--	12,0000
018	Dak dakopbouw silo gereed product	246697,87	442331,00	0,00	22,10	Relatief	0,00	360,00	34,20	44,20	50,90	53,10	51,20	43,10	32,60	30,80	27,20	57,09	0,00	--	--	12,0000
019	Gevel west dakopbouw silo grondstoffen	246690,56	442318,54	0,00	21,30	Relatief	0,00	360,00	46,00	49,80	61,60	59,80	63,40	67,00	68,40	70,70	61,90	74,76	0,00	--	--	12,0000
020	Gevel noord dakopbouw silo grondstoffen	246693,22	442318,95	0,00	21,30	Relatief	0,00	360,00	46,50	50,30	61,80	60,30	63,90	67,50	68,90	71,20	62,40	75,25	0,00	--	--	12,0000
021	Gevel oost dakopbouw silo grondstoffen	246693,99	442316,28	0,00	21,30	Relatief	0,00	360,00	46,00	49,80	61,30	59,80	63,40	67,00	68,40	70,70	61,90	74,75	0,00	--	--	12,0000
022	Gevel west dakopbouw silo grondstoffen	246691,36	442315,87	0,00	21,30	Relatief	0,00	360,00	46,50	50,30	61,80	60,30	63,90	67,50	68,90	71,20	62,40	75,25	0,00	--	--	12,0000
023	Dak dakopbouw silo grondstoffen	246692,22	442317,46	0,00	22,10	Relatief	0,00	360,00	38,00	39,80	49,30	46,80	43,40	40,00	37,40	38,70	33,90	52,92	0,00	--	--	12,0000
024	Geveluitlaat grondstoffen	246680,77	442324,06	0,00	2,00	Relatief	0,00	360,00	48,40	53,90	62,50	67,30	74,40	76,00	76,40	66,50	58,00	80,92	0,00	--	--	12,0000
025	Gevel zuid bgg silo grondstoffen	246684,17	442320,58	0,00	4,30	Relatief	0,00	360,00	44,50	52,40	62,70	57,70	58,30	59,70	59,40	50,60	40,50	67,21	0,00	--	--	12,0000
026	Gevel zuid bgg silo grondstoffen	246682,22	442321,86	0,00	4,30	Relatief	0,00	360,00	44,50	52,40	62,70	57,70	58,30	59,70	59,40	50,60	40,50	67,21	0,00	--	--	12,0000
027	Gevel west bgg silo grondstoffen	246681,41	442325,04	0,00	4,30	Relatief	0,00	360,00	44,10	52,00	62,30	57,30	57,90	59,30	59,00	50,20	40,10	66,81	0,00	--	--	12,0000
028	Gevel west bgg silo grondstoffen	246682,61	442326,86	0,00	4,30	Relatief	0,00	360,00	44,10	52,00	62,30	57,30	57,90	59,30	59,00	50,20	40,10	66,81	0,00	--	--	12,0000
029	Gevel oost v4 silo grondstoffen	246695,36	442318,51	0,00	18,70	Relatief	0,00	360,00	45,50	52,70	56,30	46,90	45,40	47,40	52,60	48,10	42,60	60,22	0,00	--	--	12,0000
030	Gevel oost v4 silo grondstoffen	246694,20	442316,70	0,00	18,70	Relatief	0,00	360,00	45,50	52,70	56,30	46,90	45,40	47,40	52,60	48,10	42,60	60,22	0,00	--	--	12,0000
031	Gevel zuid v4 silo grondstoffen	246691,55	442315,70	0,00	18,70	Relatief	0,00	360,00	44,50	51,70	55,30	45,90	44,40	46,40	51,60	47,10	41,60	59,22	0,00	--	--	12,0000
032	Gevel zuid v4 silo grondstoffen	246689,62	442316,98	0,00	18,70	Relatief	0,00	360,00	44,50	51,70	55,30	45,90	44,40	46,40	51,60	47,10	41,60	59,22	0,00	--	--	12,0000
033	Gevel zuid v4 silo grondstoffen	246687,63	442318,31	0,00	18,70	Relatief	0,00	360,00	44,50	51,70	55,30	45,90	44,40	46,40	51,60	47,10	41,60	59,22	0,00	--	--	12,0000
034	Gevel zuid v4 silo grondstoffen	246685,71	442319,57	0,00	18,70	Relatief	0,00	360,00	44,50	51,70	55,30	45,90	44,40	46,40	51,60	47,10	41,60	59,22	0,00	--	--	12,0000
035	Gevel zuid v4 silo grondstoffen	246683,74	442320,87	0,00	18,70	Relatief	0,00	360,00	44,50	51,70	55,30	45,90	44,40	46,40	51,60	47,10	41,60	59,22	0,00	--	--	12,0000
036	Gevel zuid v4 silo grondstoffen	246681,81	442322,13	0,00	18,70	Relatief	0,00	360,00	44,50	51,70	55,30	45,90	44,40	46,40	51,60	47,10	41,60	59,22	0,00	--	--	12,0000
037	Gevel west v4 silo grondstoffen	246681,29	442324,85	0,00	18,70	Relatief	0,00	360,00	49,50	55,70	64,30	61,90	67,40	69,40	69,60	72,10	62,60	76,63	0,00	--	--	12,0000
038	Gevel west v4 silo grondstoffen	246682,74	442327,06	0,00	18,70	Relatief	0,00	360,00	49,50	55,70	64,30	61,90	67,40	69,40	69,60	72,10	62,60	76,63	0,00	--	--	12,0000
039	Gevel noord v4 silo grondstoffen	246685,45	442327,74	0,00	18,70	Relatief	0,00	360,00	49,40	55,60	64,20	61,80	67,30	69,30	69,50	72,00	62,50	76,53	0,00	--	--	12,0000
040	Gevel noord v4 silo grondstoffen	246687,44	442326,44	0,00	18,70	Relatief	0,00	360,00	49,40	55,60	64,20	61,80	67,30	69,30	69,50	72,00	62,50	76,53	0,00	--	--	12,0000
041	Dak v4 silo grondstoffen	246684,21	442325,82	0,00	20,10	Relatief	0,00	360,00	36,70	40,90	47,50	44,10	42,60	37,60	33,80	35,30	29,80	51,13	0,00	--	--	12,0000
042	Dak v4 silo grondstoffen	246686,19	442324,54	0,00	20,10	Relatief	0,00	360,00	36,70	40,90	47,50	44,10	42,60	37,60	33,80	35,30	29,80	51,13	0,00	--	--	12,0000
043	Dak v4 silo grondstoffen	246688,12	442323,26	0,00	20,10	Relatief	0,00	360,00	36,70	40,90	47,50	44,10	42,60	37,60	33,80	35,30	29,80	51,13	0,00	--	--	12,0000
044	Dak v4 silo grondstoffen	246690,08	442322,00	0,00	20,10	Relatief	0,00	360,00	36,70	40,90	47,50	44,10	42,60	37,60	33,80	35,30	29,80	51,13	0,00	--	--	12,0000
045	Dak v4 silo grondstoffen	246692,04	442320,72	0,00	20,10	Relatief	0,00	360,00	36,70	40,90	47,50	44,10	42,60	37,60	33,80	35,30	29,80	51,13	0,00	--	--	12,0000
046	Dak v4 silo grondstoffen	246693,99	442319,44	0,00	20,10	Relatief	0,00	360,00	36,70	40,90	47,50	44,10	42,60	37,60	33,80	35,30	29,80	51,13	0,00	--	--	12,0000
047	Dak v4 silo grondstoffen	246683,06	442324,01	0,00	20,10	Relatief	0,00	360,00	36,70	40,90	47,50	44,10	42,60	37,60	33,80	35,30	29,80	51,13	0,00	--	--	12,0000
048	Dak v4 silo grondstoffen	246685,01	442322,76	0,00	20,10	Relatief	0,00	360,00	36,70	40,90	47,50	44,10	42,60	37,60	33,80	35,30	29,80	51,13	0,00	--	--	12,0000
049	Dak v4 silo grondstoffen	246686,94	442321,45	0,00	20,10	Relatief	0,00	360,00	36,70	40,90	47,50	44,10	42,60	37,60	33,80	35,30	29,80	51,13	0,00	--	--	12,0000
050	Dak v4 silo grondstoffen	246688,88	442320,22	0,00	20,10	Relatief	0,00	360,00	36,70	40,90	47,50	44,10	42,60	37,60	33,80	35,30	29,80	51,13	0,00	--	--	12,0000
051	Gevel west v1 productie	246690,38	442327,35	0,00	8,80	Relatief	0,00	360,00	55,30	60,40	74,90	72,00	70,50	72,30	70,90	68,30	58,40	79,83	0,00	--	--	12,0000
052	Gevel west v1 productie	246691,58	442329,19	0,00	8,80	Relatief	0,00	360,00	55,30	60,40	74,90	72,00	70,50	72,30	70,90	68,30	58,40	79,83	0,00	--	--	12,0000
053	Gevel west v1 productie	246692,94	442331,27	0,00	8,80	Relatief	0,00	360,00	55,30	60,40	74,90	72,00	70,50	72,30	70,90	68,30	58,40	79,83	0,00	--	--	12,0000
054	Gevel oost v1 productie	246700,44	442326,38	0,00	8,80	Relatief	0,00	360,00	51,30	57,40	66,90	57,00	48,50	50,30	53,90	44,30	38,40	68,16	0,00	--	--	12,0000
055	Gevel oost v1 productie	246699,14	442324,43	0,00	8,80	Relatief	0,00	360,00	51,30	57,40	66,90	57,00	48,50	50,30	53,90	44,30	38,40	68,16	0,00	--	--	12,0000
056	Gevel oost v1 productie	246697,78	442322,20	0,00	8,80	Relatief	0,00	360,00	51,30	57,40	66,90	57,00	48,50	50,30	53,90	44,30	38,40	68,16	0,00	--	--	12,0000
057	Lichtstrook gevel oost v1 productie	246698,67	442323,60	0,00	8,80	Relatief	0,00	360,00	52,30	60,40	71,90	69,00	64,50	62,30	57,90	60,30	54,40	74,94	0,00	--	--	12,0000
058	Lichtstrook gevel west v1 productie	246692,43	442330,50	0,00	8,80	Relatief	0,00	360,00	52,30	60,40	71,90	69,00	64,50	62,30	57,90	60,30	54,40	74,94	0,00	--	--	12,0000
059	Gevel west v2 productie	246690,51	442327,53	0,00	12,00	Relatief	0,00	360,00	46,30	56,60	65,10	68,30	66,10	66,20	59,50	56,90	48,30	73,05	0,00	--	--	12,0000
060	Gevel west v2 productie	246691,75	442329,40	0,00	12,00	Relatief	0,00	360,00	46,30	56,60	65,10	68,30	66,10	66,20	59,50	56,90	48,30	73,05	0,00	--	--	12,0000
061	Gevel west v2 productie	246693,08	442331,49	0,00	12,00	Relatief	0,00	360,00	46,30	56,60	65,10	68,30	66,10	66,20	59,50	56,90	48,30	73,05	0,00	--	--	12,0000
062	Gevel oost v2 productie	246700,61	442326,64	0,00	12,00	Relatief	0,00	360,00	42,30	53,60	57,10	53,30	44,10	44,20	42,50	32,90	28,30	60,19	0,00	--	--	12,0000

Behoort bij besluit van burgemeester en wethouders van Winterswijk van 7 april 2023, zaaknummer Z2023-0000025 behorend bij vergunning

RBS LAr,LT juli 2023
(hoofdgroep)
Lijst van puntbronnen, inclusief rekenmethode Industrielawaai - HMRI, industrie

Naam	Tb(u)(A)	Tb(u)(N)	Type	GeenRefl.	GeenDemping	Red 31	Red 63	Red 125	Red 250	Red 500	Red 1k	Red 2k	Red 4k	Red 8k	Groep
001	--	--	Normale puntbron	Ja	Nee	0,00	0,00	0,00	0,00	0,00	0,00	0,00	0,00	0,00	--
002	--	--	Normale puntbron	Nee	Nee	0,00	0,00	0,00	0,00	0,00	0,00	0,00	0,00	0,00	--
003	--	--	Normale puntbron	Ja	Nee	-0,70	-0,70	-0,70	-0,70	-0,70	-0,70	-0,70	-0,70	-0,70	--
004	--	--	Normale puntbron	Nee	Nee	0,00	0,00	0,00	0,00	0,00	0,00	0,00	0,00	0,00	--
005	--	--	Normale puntbron	Nee	Nee	0,00	0,00	0,00	0,00	0,00	0,00	0,00	0,00	0,00	--
006	--	--	Normale puntbron	Nee	Nee	0,00	0,00	0,00	0,00	0,00	0,00	0,00	0,00	0,00	--
007	--	--	Normale puntbron	Nee	Nee	0,00	0,00	0,00	0,00	0,00	0,00	0,00	0,00	0,00	--
008	--	--	Normale puntbron	Nee	Nee	0,00	0,00	0,00	0,00	0,00	0,00	0,00	0,00	0,00	--
009	--	--	Normale puntbron	Ja	Nee	0,00	0,00	0,00	0,00	0,00	0,00	0,00	0,00	0,00	--
010	--	--	Normale puntbron	Ja	Nee	0,00	0,00	0,00	0,00	0,00	0,00	0,00	0,00	0,00	--
011	--	--	Normale puntbron	Ja	Nee	0,00	0,00	0,00	0,00	0,00	0,00	0,00	0,00	0,00	--
012	--	--	Normale puntbron	Ja	Nee	0,00	0,00	0,00	0,00	0,00	0,00	0,00	0,00	0,00	--
013	--	--	Normale puntbron	Ja	Nee	0,00	0,00	0,00	0,00	0,00	0,00	0,00	0,00	0,00	--
014	--	--	Normale puntbron	Ja	Nee	0,00	0,00	0,00	0,00	0,00	0,00	0,00	0,00	0,00	--
015	--	--	Normale puntbron	Ja	Nee	0,00	0,00	0,00	0,00	0,00	0,00	0,00	0,00	0,00	--
016	--	--	Normale puntbron	Ja	Nee	0,00	0,00	0,00	0,00	0,00	0,00	0,00	0,00	0,00	--
017	--	--	Normale puntbron	Ja	Nee	0,00	0,00	0,00	0,00	0,00	0,00	0,00	0,00	0,00	--
018	--	--	Normale puntbron	Nee	Nee	0,00	0,00	0,00	0,00	0,00	0,00	0,00	0,00	0,00	--
019	--	--	Normale puntbron	Ja	Nee	0,00	0,00	0,00	0,00	0,00	0,00	0,00	0,00	0,00	--
020	--	--	Normale puntbron	Ja	Nee	0,00	0,00	0,00	0,00	0,00	0,00	0,00	0,00	0,00	--
021	--	--	Normale puntbron	Ja	Nee	0,00	0,00	0,00	0,00	0,00	0,00	0,00	0,00	0,00	--
022	--	--	Normale puntbron	Ja	Nee	0,00	0,00	0,00	0,00	0,00	0,00	0,00	0,00	0,00	--
023	--	--	Normale puntbron	Nee	Nee	0,00	0,00	0,00	0,00	0,00	0,00	0,00	0,00	0,00	--
024	--	--	Normale puntbron	Ja	Nee	0,00	0,00	0,00	0,00	0,00	0,00	0,00	0,00	0,00	--
025	--	--	Normale puntbron	Ja	Nee	0,00	0,00	0,00	0,00	0,00	0,00	0,00	0,00	0,00	--
026	--	--	Normale puntbron	Ja	Nee	0,00	0,00	0,00	0,00	0,00	0,00	0,00	0,00	0,00	--
027	--	--	Normale puntbron	Ja	Nee	0,00	0,00	0,00	0,00	0,00	0,00	0,00	0,00	0,00	--
028	--	--	Normale puntbron	Ja	Nee	0,00	0,00	0,00	0,00	0,00	0,00	0,00	0,00	0,00	--
029	--	--	Normale puntbron	Ja	Nee	0,00	0,00	0,00	0,00	0,00	0,00	0,00	0,00	0,00	--
030	--	--	Normale puntbron	Ja	Nee	0,00	0,00	0,00	0,00	0,00	0,00	0,00	0,00	0,00	--
031	--	--	Normale puntbron	Ja	Nee	0,00	0,00	0,00	0,00	0,00	0,00	0,00	0,00	0,00	--
032	--	--	Normale puntbron	Ja	Nee	0,00	0,00	0,00	0,00	0,00	0,00	0,00	0,00	0,00	--
033	--	--	Normale puntbron	Ja	Nee	0,00	0,00	0,00	0,00	0,00	0,00	0,00	0,00	0,00	--
034	--	--	Normale puntbron	Ja	Nee	0,00	0,00	0,00	0,00	0,00	0,00	0,00	0,00	0,00	--
035	--	--	Normale puntbron	Ja	Nee	0,00	0,00	0,00	0,00	0,00	0,00	0,00	0,00	0,00	--
036	--	--	Normale puntbron	Ja	Nee	0,00	0,00	0,00	0,00	0,00	0,00	0,00	0,00	0,00	--
037	--	--	Normale puntbron	Ja	Nee	0,00	0,00	0,00	0,00	0,00	0,00	0,00	0,00	0,00	--
038	--	--	Normale puntbron	Ja	Nee	0,00	0,00	0,00	0,00	0,00	0,00	0,00	0,00	0,00	--
039	--	--	Normale puntbron	Ja	Nee	0,00	0,00	0,00	0,00	0,00	0,00	0,00	0,00	0,00	--
040	--	--	Normale puntbron	Ja	Nee	0,00	0,00	0,00	0,00	0,00	0,00	0,00	0,00	0,00	--
041	--	--	Normale puntbron	Nee	Nee	0,00	0,00	0,00	0,00	0,00	0,00	0,00	0,00	0,00	--
042	--	--	Normale puntbron	Nee	Nee	0,00	0,00	0,00	0,00	0,00	0,00	0,00	0,00	0,00	--
043	--	--	Normale puntbron	Nee	Nee	0,00	0,00	0,00	0,00	0,00	0,00	0,00	0,00	0,00	--
044	--	--	Normale puntbron	Nee	Nee	0,00	0,00	0,00	0,00	0,00	0,00	0,00	0,00	0,00	--
045	--	--	Normale puntbron	Nee	Nee	0,00	0,00	0,00	0,00	0,00	0,00	0,00	0,00	0,00	--
046	--	--	Normale puntbron	Nee	Nee	0,00	0,00	0,00	0,00	0,00	0,00	0,00	0,00	0,00	--
047	--	--	Normale puntbron	Nee	Nee	0,00	0,00	0,00	0,00	0,00	0,00	0,00	0,00	0,00	--
048	--	--	Normale puntbron	Nee	Nee	0,00	0,00	0,00	0,00	0,00	0,00	0,00	0,00	0,00	--
049	--	--	Normale puntbron	Nee	Nee	0,00	0,00	0,00	0,00	0,00	0,00	0,00	0,00	0,00	--
050	--	--	Normale puntbron	Nee	Nee	0,00	0,00	0,00	0,00	0,00	0,00	0,00	0,00	0,00	--
051	--	--	Normale puntbron	Ja	Nee	0,00	0,00	0,00	0,00	0,00	0,00	0,00	0,00	0,00	--
052	--	--	Normale puntbron	Ja	Nee	0,00	0,00	0,00	0,00	0,00	0,00	0,00	0,00	0,00	--
053	--	--	Normale puntbron	Ja	Nee	0,00	0,00	0,00	0,00	0,00	0,00	0,00	0,00	0,00	--
054	--	--	Normale puntbron	Ja	Nee	0,00	0,00	0,00	0,00	0,00	0,00	0,00	0,00	0,00	--
055	--	--	Normale puntbron	Ja	Nee	0,00	0,00	0,00	0,00	0,00	0,00	0,00	0,00	0,00	--
056	--	--	Normale puntbron	Ja	Nee	0,00	0,00	0,00	0,00	0,00	0,00	0,00	0,00	0,00	--
057	--	--	Normale puntbron	Ja	Nee	0,00	0,00	0,00	0,00	0,00	0,00	0,00	0,00	0,00	--
058	--	--	Normale puntbron	Ja	Nee	0,00	0,00	0,00	0,00	0,00	0,00	0,00	0,00	0,00	--
059	--	--	Normale puntbron	Ja	Nee	0,00	0,00	0,00	0,00	0,00	0,00	0,00	0,00	0,00	--
060	--	--	Normale puntbron	Ja	Nee	0,00	0,00	0,00	0,00	0,00	0,00	0,00	0,00	0,00	--
061	--	--	Normale puntbron	Ja	Nee	0,00	0,00	0,00	0,00	0,00	0,00	0,00	0,00	0,00	--
062	--	--	Normale puntbron	Ja	Nee	0,00	0,00	0,00	0,00	0,00	0,00	0,00	0,00	0,00	--

Behoort bij besluit
van burgemeester
en wethouders van
Winterswijk van
7 april 2016
zaaknummer
106725
behorend
bij vergunning
zaaknummer Z2023-0000815
Behoort bij besluit
van burgemeester

Model: RBS LAr,LT juli 2023
Groep: (hoofdgroep)
Lijst van Puntbronnen, voor rekenmethode Industrielawaai - HMRI, industrie

Naam	Omschr.	X	Y	Maaiveld	Hoogte	Hdef.	Richt.	Hoek	Lwr 31	Lwr 63	Lwr 125	Lwr 250	Lwr 500	Lwr 1k	Lwr 2k	Lwr 4k	Lwr 8k	Lwr Totaal	Cb(D)	Cb(A)	Cb(N)	Tb(u)(D)
063	Gevel oost v2 productie	246699,30	442324,68	0,00	12,00	Relatief	0,00	360,00	42,30	53,60	57,10	53,30	44,10	44,20	42,50	32,90	28,30	60,19	0,00	--	--	12,0000
064	Gevel oost v2 productie	246697,91	442322,50	0,00	12,00	Relatief	0,00	360,00	42,30	53,60	57,10	53,30	44,10	44,20	42,50	32,90	28,30	60,19	0,00	--	--	12,0000
065	Lichtstrook gevel oost v2 productie	246698,79	442323,79	0,00	12,00	Relatief	0,00	360,00	43,30	56,60	62,10	65,30	60,10	56,20	46,50	48,90	44,30	68,50	0,00	--	--	12,0000
066	Lichtstrook gevel west v2 productie	246692,57	442330,70	0,00	12,00	Relatief	0,00	360,00	43,30	56,60	62,10	65,30	60,10	56,20	46,50	48,90	44,30	68,50	0,00	--	--	12,0000
067	Gevel west v3 productie	246690,63	442327,71	0,00	15,10	Relatief	0,00	360,00	48,20	58,20	67,20	69,40	68,00	69,60	62,40	58,80	46,70	75,14	0,00	--	--	12,0000
068	Gevel west v3 productie	246691,84	442329,59	0,00	15,10	Relatief	0,00	360,00	48,20	58,20	67,20	69,40	68,00	69,60	62,40	58,80	46,70	75,14	0,00	--	--	12,0000
069	Gevel west v3 productie	246693,21	442331,68	0,00	15,10	Relatief	0,00	360,00	48,20	58,20	67,20	69,40	68,00	69,60	62,40	58,80	46,70	75,14	0,00	--	--	12,0000
070	Gevel oost v3 productie	246700,73	442326,83	0,00	15,10	Relatief	0,00	360,00	44,20	55,20	59,20	54,40	46,00	47,60	45,40	34,80	26,70	62,04	0,00	--	--	12,0000
071	Gevel oost v3 productie	246699,43	442324,88	0,00	15,10	Relatief	0,00	360,00	44,20	55,20	59,20	54,40	46,00	47,60	45,40	34,80	26,70	62,04	0,00	--	--	12,0000
072	Gevel oost v3 productie	246698,12	442322,73	0,00	15,10	Relatief	0,00	360,00	44,20	55,20	59,20	54,40	46,00	47,60	45,40	34,80	26,70	62,04	0,00	--	--	12,0000
073	Lichtstrook gevel oost v3 productie	246698,92	442323,98	0,00	15,10	Relatief	0,00	360,00	45,00	58,00	64,00	66,20	61,80	59,40	49,20	50,60	42,50	69,98	0,00	--	--	12,0000
074	Lichtstrook gevel west v3 productie	246692,68	442330,88	0,00	15,10	Relatief	0,00	360,00	45,00	58,00	64,00	66,20	61,80	59,40	49,20	50,60	42,50	69,98	0,00	--	--	12,0000
075	Gevel west v4 productie	246690,79	442327,99	0,00	17,90	Relatief	0,00	360,00	50,00	60,20	67,40	66,60	69,90	72,10	66,60	65,40	58,10	76,62	0,00	--	--	12,0000
076	Gevel west v4 productie	246691,97	442329,78	0,00	17,90	Relatief	0,00	360,00	50,00	60,20	67,40	66,60	69,90	72,10	66,60	65,40	58,10	76,62	0,00	--	--	12,0000
077	Gevel west v4 productie	246693,32	442331,86	0,00	17,90	Relatief	0,00	360,00	50,00	60,20	67,40	66,60	69,90	72,10	66,60	65,40	58,10	76,62	0,00	--	--	12,0000
078	Gevel noord v4 productie	246698,90	442336,19	0,00	17,90	Relatief	0,00	360,00	46,50	57,70	59,90	52,10	48,40	50,60	50,10	41,90	38,60	63,18	0,00	--	--	12,0000
079	Gevel noord v4 productie	246700,70	442335,00	0,00	17,90	Relatief	0,00	360,00	46,50	57,70	59,90	52,10	48,40	50,60	50,10	41,90	38,60	63,18	0,00	--	--	12,0000
080	Gevel noord v4 productie	246702,44	442333,78	0,00	17,90	Relatief	0,00	360,00	46,50	57,70	59,90	52,10	48,40	50,60	50,10	41,90	38,60	63,18	0,00	--	--	12,0000
081	Gevel oost v4 productie	246703,15	442330,63	0,00	17,90	Relatief	0,00	360,00	46,30	57,50	59,70	51,90	48,20	50,40	49,90	41,70	38,40	62,98	0,00	--	--	12,0000
082	Gevel oost v4 productie	246701,88	442328,65	0,00	17,90	Relatief	0,00	360,00	46,30	57,50	59,70	51,90	48,20	50,40	49,90	41,70	38,40	62,98	0,00	--	--	12,0000
083	Gevel oost v4 productie	246700,85	442327,03	0,00	17,90	Relatief	0,00	360,00	46,30	57,50	59,70	51,90	48,20	50,40	49,90	41,70	38,40	62,98	0,00	--	--	12,0000
084	Gevel oost v4 productie	246699,59	442325,04	0,00	17,90	Relatief	0,00	360,00	46,30	57,50	59,70	51,90	48,20	50,40	49,90	41,70	38,40	62,98	0,00	--	--	12,0000
085	Gevel oost v4 productie	246698,21	442322,97	0,00	17,90	Relatief	0,00	360,00	46,30	57,50	59,70	51,90	48,20	50,40	49,90	41,70	38,40	62,98	0,00	--	--	12,0000
086	Lichtstrook gevel oost v4 productie	246699,02	442324,15	0,00	17,90	Relatief	0,00	360,00	47,00	60,20	64,40	63,60	63,90	62,10	53,60	57,40	54,10	70,51	0,00	--	--	12,0000
087	Lichtstrook gevel west v4 productie	246692,82	442331,09	0,00	17,90	Relatief	0,00	360,00	47,00	60,20	64,40	63,60	63,90	62,10	53,60	57,40	54,10	70,51	0,00	--	--	12,0000
088	Dak productie	246692,27	442326,11	0,00	19,10	Relatief	0,00	360,00	39,60	47,80	53,00	51,20	47,50	42,70	33,20	31,00	27,70	56,81	0,00	--	--	12,0000
089	Dak productie	246693,58	442328,09	0,00	19,10	Relatief	0,00	360,00	39,60	47,80	53,00	51,20	47,50	42,70	33,20	31,00	27,70	56,81	0,00	--	--	12,0000
090	Dak productie	246694,90	442330,14	0,00	19,10	Relatief	0,00	360,00	39,60	47,80	53,00	51,20	47,50	42,70	33,20	31,00	27,70	56,81	0,00	--	--	12,0000
091	Dak productie	246696,19	442332,12	0,00	19,10	Relatief	0,00	360,00	39,60	47,80	53,00	51,20	47,50	42,70	33,20	31,00	27,70	56,81	0,00	--	--	12,0000
092	Dak productie	246697,53	442334,12	0,00	19,10	Relatief	0,00	360,00	39,60	47,80	53,00	51,20	47,50	42,70	33,20	31,00	27,70	56,81	0,00	--	--	12,0000
093	Dak productie	246693,99	442324,94	0,00	19,10	Relatief	0,00	360,00	39,60	47,80	53,00	51,20	47,50	42,70	33,20	31,00	27,70	56,81	0,00	--	--	12,0000
094	Dak productie	246695,34	442326,94	0,00	19,10	Relatief	0,00	360,00	39,60	47,80	53,00	51,20	47,50	42,70	33,20	31,00	27,70	56,81	0,00	--	--	12,0000
095	Dak productie	246699,91	442333,82	0,00	19,10	Relatief	0,00	360,00	39,60	47,80	53,00	51,20	47,50	42,70	33,20	31,00	27,70	56,81	0,00	--	--	12,0000
096	Dak productie	246695,80	442323,73	0,00	19,10	Relatief	0,00	360,00	39,60	47,80	53,00	51,20	47,50	42,70	33,20	31,00	27,70	56,81	0,00	--	--	12,0000
097	Dak productie	246697,12	442325,76	0,00	19,10	Relatief	0,00	360,00	39,60	47,80	53,00	51,20	47,50	42,70	33,20	31,00	27,70	56,81	0,00	--	--	12,0000
098	Dak productie	246698,46	442327,73	0,00	19,10	Relatief	0,00	360,00	39,60	47,80	53,00	51,20	47,50	42,70	33,20	31,00	27,70	56,81	0,00	--	--	12,0000
099	Dak productie	246699,78	442329,79	0,00	19,10	Relatief	0,00	360,00	39,60	47,80	53,00	51,20	47,50	42,70	33,20	31,00	27,70	56,81	0,00	--	--	12,0000
100	Dak productie	246701,12	442331,73	0,00	19,10	Relatief	0,00	360,00	39,60	47,80	53,00	51,20	47,50	42,70	33,20	31,00	27,70	56,81	0,00	--	--	12,0000
101	Gevel west bgg laadstraat	246681,44	442342,77	0,00	4,30	Relatief	0,00	360,00	51,20	55,40	63,00	64,30	68,20	68,50	68,00	69,90	60,40	75,57	0,00	--	--	12,0000
102	Gevel west bgg laadstraat	246682,61	442344,46	0,00	4,30	Relatief	0,00	360,00	51,20	55,40	63,00	64,30	68,20	68,50	68,00	69,90	60,40	75,57	0,00	--	--	12,0000
103	Gevel noord bgg laadstraat	246686,42	442344,45	0,00	4,30	Relatief	0,00	360,00	54,20	58,40	66,00	67,30	71,20	71,50	71,00	72,90	63,40	78,57	0,00	--	--	12,0000
104	Gevel noord bgg laadstraat	246688,91	442342,80	0,00	4,30	Relatief	0,00	360,00	54,20	58,40	66,00	67,30	71,20	71,50	71,00	72,90	63,40	78,57	0,00	--	--	12,0000
105	Gevel noord bgg laadstraat	246691,40	442341,16	0,00	4,30	Relatief	0,00	360,00	54,20	58,40	66,00	67,30	71,20	71,50	71,00	72,90	63,40	78,57	0,00	--	--	12,0000
106	Gevel noord bgg laadstraat	246693,90	442339,50	0,00	4,30	Relatief	0,00	360,00	54,20	58,40	66,00	67,30	71,20	71,50	71,00	72,90	63,40	78,57	0,00	--	--	12,0000
107	Gevel noord bgg laadstraat	246696,44	442337,82	0,00	4,30	Relatief	0,00	360,00	54,20	58,40	66,00	67,30	71,20	71,50	71,00	72,90	63,40	78,57	0,00	--	--	12,0000
108	Gevel noord bgg laadstraat	246699,12	442336,05	0,00	4,30	Relatief	0,00	360,00	54,20	58,40	66,00	67,30	71,20	71,50	71,00	72,90	63,40	78,57	0,00	--	--	12,0000
109	Gevel noord bgg laadstraat	246701,46	442334,50	0,00	4,30	Relatief	0,00	360,00	54,20	58,40	66,00	67,30	71,20	71,50	71,00	72,90	63,40	78,57	0,00	--	--	12,0000
110	Gevel oost bgg laadstraat	246703,27	442330,81	0,00	4,30	Relatief	0,00	360,00	51,20	55,40	63,00	64,30	68,20	68,50	68,00	69,90	60,40	75,57	0,00	--	--	12,0000
111	Gevel oost bgg laadstraat	246701,75	442328,44	0,00	4,30	Relatief	0,00	360,00	51,20	55,40	63,00	64,30	68,20	68,50	68,00	69,90	60,40	75,57	0,00	--	--	12,0000
112	Gevel west v4 silodek gereed product	246681,27	442342,52	0,00	17,90	Relatief	0,00	360,00	45,90	54,30	63,70	62,40	66,00	66,30	64,00	65,30	58,50	72,84	0,00	--	--	12,0000
113	Gevel west v4 silodek gereed product	246682,79	442344,73	0,00	17,90	Relatief	0,00	360,00	45,90	54,30	63,70	62,40	66,00	66,30	64,00	65,30	58,50	72,84	0,00	--	--	12,0000
114	Gevel noord v4 silodek gereed product	246686,72	442344,25	0,00	17,90	Relatief	0,00	360,00	47,10	55,50	64,90	63,60	67,20	67,50	65,20	66,50	59,70	74,04	0,00	--	--	12,0000
115	Gevel noord v4 silodek gereed product	246689,22	442342,60	0,00	17,90	Relatief	0,00	360,00	47,10	55,50	64,90	63,60	67,20	67,50	65,20	66,50	59,70	74,04	0,00	--	--	12,0000
116	Gevel noord v4 silodek gereed product	246691,77	442340,91	0,00	17,90	Relatief	0,00	360,00	47,10	55,50	64,90	63,60	67,20	67,50	65,20	66,50	59,70	74,04	0,00	--	--	12,0000
117	Gevel noord v4 silodek gereed product	246694,30	442339,26	0,00	17,90	Relatief	0,00	360,00	47,10	55,50	64,90	63,60	67,20	67,50	65,20	66,50	59,70	74,04	0,00	--	--	12,0000
118	Gevel noord v4 silodek gereed product	246696,85	442337,56	0,00	17,90	Relatief	0,00	360,00	47,10	55,50	64,90	63,60	67,20	67,50	65,20	66,50	59,70	74,04	0,00	--	--	12,0000
119	Gevel zuid v4 silodek gereedproduct	246692,93	442332,73	0,00	17,90	Relatief	0,00	360,00	47,10	55,50	64,90	63,60	67,20	67,50	65,20	66,50	59,70	74,04	0,00	--	--	12,0000
120	Gevel zuid v4 silodek gereedproduct	246690,42	442334,40	0,00	17,90	Relatief	0,00	360,00	47,10	55,50	64,90	63,60	67,20	67,50	65,20	66,50	59,70	74,04	0,00	--	--	12,0000
121	Gevel zuid v4 silodek gereedproduct	246687,90	442336,06	0,00	17,90	Relatief	0,00	360,00	47,10	55,50	64,90	63,60	67,20	67,50	65,20	66,50	59,70	74,04	0,00	--	--	12,0000
122	Gevel zuid v4 silodek gereedproduct	246685,36	442337,74	0,00	17,90	Relatief	0,00	360,00	47,10	55,50	64,90	63,60	67,20	67,50	65,20	66,50	59,70	74,04	0,00	--	--	12,0000
123	Gevel zuid v4 silodek gereedproduct	246682,91	442339,36	0,00	17,90	Relatief	0,00	360,00	47,10	55,50	64,90	63,60	67,20	67,50	65,20	66,50	59,70	74,04	0,00	--	--	12,0000
124	Dak V4 silodek gereedproduct	246685,19	442342,72	0,00	19,10	Relatief	0,00	360,00	39,50	45,90	53,30	51,00	47,60	40,90	34,60	34,90	32,10	56,67	0,00	--	--	12,0000

Behoort bij besluit van burgemeester en wethouders van Winterswijk van 7 april 2017
behorend bij vergunning
zaaknummer Z2023-0000025

RBS LAr,LT juli 2023
Groep: (hoofdgroep)
Lijst van Puntbronnen, Koop Veldhuisweg Industrielaawai - HMRI, industrie

Naam	Tb(u)(A)	Tb(u)(N)	Type	GeenRefl.	GeenDemping	Red 31	Red 63	Red 125	Red 250	Red 500	Red 1k	Red 2k	Red 4k	Red 8k	Groep
063	--	--	Normale puntbron	Ja	Nee	0,00	0,00	0,00	0,00	0,00	0,00	0,00	0,00	0,00	--
064	--	--	Normale puntbron	Ja	Nee	0,00	0,00	0,00	0,00	0,00	0,00	0,00	0,00	0,00	--
065	--	--	Normale puntbron	Ja	Nee	0,00	0,00	0,00	0,00	0,00	0,00	0,00	0,00	0,00	--
066	--	--	Normale puntbron	Ja	Nee	0,00	0,00	0,00	0,00	0,00	0,00	0,00	0,00	0,00	--
067	--	--	Normale puntbron	Ja	Nee	0,00	0,00	0,00	0,00	0,00	0,00	0,00	0,00	0,00	--
068	--	--	Normale puntbron	Ja	Nee	0,00	0,00	0,00	0,00	0,00	0,00	0,00	0,00	0,00	--
069	--	--	Normale puntbron	Ja	Nee	0,00	0,00	0,00	0,00	0,00	0,00	0,00	0,00	0,00	--
070	--	--	Normale puntbron	Ja	Nee	0,00	0,00	0,00	0,00	0,00	0,00	0,00	0,00	0,00	--
071	--	--	Normale puntbron	Ja	Nee	0,00	0,00	0,00	0,00	0,00	0,00	0,00	0,00	0,00	--
072	--	--	Normale puntbron	Ja	Nee	0,00	0,00	0,00	0,00	0,00	0,00	0,00	0,00	0,00	--
073	--	--	Normale puntbron	Ja	Nee	0,00	0,00	0,00	0,00	0,00	0,00	0,00	0,00	0,00	--
074	--	--	Normale puntbron	Ja	Nee	0,00	0,00	0,00	0,00	0,00	0,00	0,00	0,00	0,00	--
075	--	--	Normale puntbron	Ja	Nee	0,00	0,00	0,00	0,00	0,00	0,00	0,00	0,00	0,00	--
076	--	--	Normale puntbron	Ja	Nee	0,00	0,00	0,00	0,00	0,00	0,00	0,00	0,00	0,00	--
077	--	--	Normale puntbron	Ja	Nee	0,00	0,00	0,00	0,00	0,00	0,00	0,00	0,00	0,00	--
078	--	--	Normale puntbron	Ja	Nee	0,00	0,00	0,00	0,00	0,00	0,00	0,00	0,00	0,00	--
079	--	--	Normale puntbron	Ja	Nee	0,00	0,00	0,00	0,00	0,00	0,00	0,00	0,00	0,00	--
080	--	--	Normale puntbron	Ja	Nee	0,00	0,00	0,00	0,00	0,00	0,00	0,00	0,00	0,00	--
081	--	--	Normale puntbron	Ja	Nee	0,00	0,00	0,00	0,00	0,00	0,00	0,00	0,00	0,00	--
082	--	--	Normale puntbron	Ja	Nee	0,00	0,00	0,00	0,00	0,00	0,00	0,00	0,00	0,00	--
083	--	--	Normale puntbron	Ja	Nee	0,00	0,00	0,00	0,00	0,00	0,00	0,00	0,00	0,00	--
084	--	--	Normale puntbron	Ja	Nee	0,00	0,00	0,00	0,00	0,00	0,00	0,00	0,00	0,00	--
085	--	--	Normale puntbron	Ja	Nee	0,00	0,00	0,00	0,00	0,00	0,00	0,00	0,00	0,00	--
086	--	--	Normale puntbron	Ja	Nee	0,00	0,00	0,00	0,00	0,00	0,00	0,00	0,00	0,00	--
087	--	--	Normale puntbron	Ja	Nee	0,00	0,00	0,00	0,00	0,00	0,00	0,00	0,00	0,00	--
088	--	--	Normale puntbron	Nee	Nee	0,00	0,00	0,00	0,00	0,00	0,00	0,00	0,00	0,00	--
089	--	--	Normale puntbron	Nee	Nee	0,00	0,00	0,00	0,00	0,00	0,00	0,00	0,00	0,00	--
090	--	--	Normale puntbron	Nee	Nee	0,00	0,00	0,00	0,00	0,00	0,00	0,00	0,00	0,00	--
091	--	--	Normale puntbron	Nee	Nee	0,00	0,00	0,00	0,00	0,00	0,00	0,00	0,00	0,00	--
092	--	--	Normale puntbron	Nee	Nee	0,00	0,00	0,00	0,00	0,00	0,00	0,00	0,00	0,00	--
093	--	--	Normale puntbron	Nee	Nee	0,00	0,00	0,00	0,00	0,00	0,00	0,00	0,00	0,00	--
094	--	--	Normale puntbron	Nee	Nee	0,00	0,00	0,00	0,00	0,00	0,00	0,00	0,00	0,00	--
095	--	--	Normale puntbron	Nee	Nee	0,00	0,00	0,00	0,00	0,00	0,00	0,00	0,00	0,00	--
096	--	--	Normale puntbron	Nee	Nee	0,00	0,00	0,00	0,00	0,00	0,00	0,00	0,00	0,00	--
097	--	--	Normale puntbron	Nee	Nee	0,00	0,00	0,00	0,00	0,00	0,00	0,00	0,00	0,00	--
098	--	--	Normale puntbron	Nee	Nee	0,00	0,00	0,00	0,00	0,00	0,00	0,00	0,00	0,00	--
099	--	--	Normale puntbron	Nee	Nee	0,00	0,00	0,00	0,00	0,00	0,00	0,00	0,00	0,00	--
100	--	--	Normale puntbron	Nee	Nee	0,00	0,00	0,00	0,00	0,00	0,00	0,00	0,00	0,00	--
101	--	--	Normale puntbron	Ja	Nee	0,00	0,00	0,00	0,00	0,00	0,00	0,00	0,00	0,00	--
102	--	--	Normale puntbron	Ja	Nee	0,00	0,00	0,00	0,00	0,00	0,00	0,00	0,00	0,00	--
103	--	--	Normale puntbron	Ja	Nee	0,00	0,00	0,00	0,00	0,00	0,00	0,00	0,00	0,00	--
104	--	--	Normale puntbron	Ja	Nee	0,00	0,00	0,00	0,00	0,00	0,00	0,00	0,00	0,00	--
105	--	--	Normale puntbron	Ja	Nee	0,00	0,00	0,00	0,00	0,00	0,00	0,00	0,00	0,00	--
106	--	--	Normale puntbron	Ja	Nee	0,00	0,00	0,00	0,00	0,00	0,00	0,00	0,00	0,00	--
107	--	--	Normale puntbron	Ja	Nee	0,00	0,00	0,00	0,00	0,00	0,00	0,00	0,00	0,00	--
108	--	--	Normale puntbron	Ja	Nee	0,00	0,00	0,00	0,00	0,00	0,00	0,00	0,00	0,00	--
109	--	--	Normale puntbron	Ja	Nee	0,00	0,00	0,00	0,00	0,00	0,00	0,00	0,00	0,00	--
110	--	--	Normale puntbron	Ja	Nee	0,00	0,00	0,00	0,00	0,00	0,00	0,00	0,00	0,00	--
111	--	--	Normale puntbron	Ja	Nee	0,00	0,00	0,00	0,00	0,00	0,00	0,00	0,00	0,00	--
112	--	--	Normale puntbron	Ja	Nee	0,00	0,00	0,00	0,00	0,00	0,00	0,00	0,00	0,00	--
113	--	--	Normale puntbron	Ja	Nee	0,00	0,00	0,00	0,00	0,00	0,00	0,00	0,00	0,00	--
114	--	--	Normale puntbron	Ja	Nee	0,00	0,00	0,00	0,00	0,00	0,00	0,00	0,00	0,00	--
115	--	--	Normale puntbron	Ja	Nee	0,00	0,00	0,00	0,00	0,00	0,00	0,00	0,00	0,00	--
116	--	--	Normale puntbron	Ja	Nee	0,00	0,00	0,00	0,00	0,00	0,00	0,00	0,00	0,00	--
117	--	--	Normale puntbron	Ja	Nee	0,00	0,00	0,00	0,00	0,00	0,00	0,00	0,00	0,00	--
118	--	--	Normale puntbron	Ja	Nee	0,00	0,00	0,00	0,00	0,00	0,00	0,00	0,00	0,00	--
119	--	--	Normale puntbron	Ja	Nee	0,00	0,00	0,00	0,00	0,00	0,00	0,00	0,00	0,00	--
120	--	--	Normale puntbron	Ja	Nee	0,00	0,00	0,00	0,00	0,00	0,00	0,00	0,00	0,00	--
121	--	--	Normale puntbron	Ja	Nee	0,00	0,00	0,00	0,00	0,00	0,00	0,00	0,00	0,00	--
122	--	--	Normale puntbron	Ja	Nee	0,00	0,00	0,00	0,00	0,00	0,00	0,00	0,00	0,00	--
123	--	--	Normale puntbron	Ja	Nee	0,00	0,00	0,00	0,00	0,00	0,00	0,00	0,00	0,00	--
124	--	--	Normale puntbron	Nee	Nee	0,00	0,00	0,00	0,00	0,00	0,00	0,00	0,00	0,00	--

Behoort bij besluit van burgemeester en wethouders van Winterswijk van 7 april 2023
7 april 2023
behorend bij vergunning
zaaknummers
Z/069/25
zaaknummer Z2023-000029
gemeente Winterswijk
Behoort bij besluit van burgemeester

RBS LAr,LT juli 2023
(hoofdgroep)
Lijst van puntbronnen, voor rekenmethode Industrielawaai - HMRI, industrie

Naam	Omschr.	X	Y	Maaiveld	Hoogte	Hdef.	Richt.	Hoek	Lwr 31	Lwr 63	Lwr 125	Lwr 250	Lwr 500	Lwr 1k	Lwr 2k	Lwr 4k	Lwr 8k	Lwr Totaal	Cb(D)	Cb(A)	Cb(N)	Tb(u)(D)
125	Dak V4 silodek gereedproduct	246687,68	442341,07	0,00	19,10	Relatief	0,00	360,00	39,50	45,90	53,30	51,00	47,60	40,90	34,60	34,90	32,10	56,67	0,00	--	--	12,0000
126	Dak V4 silodek gereedproduct	246690,20	442339,40	0,00	19,10	Relatief	0,00	360,00	39,50	45,90	53,30	51,00	47,60	40,90	34,60	34,90	32,10	56,67	0,00	--	--	12,0000
127	Dak V4 silodek gereedproduct	246692,70	442337,75	0,00	19,10	Relatief	0,00	360,00	39,50	45,90	53,30	51,00	47,60	40,90	34,60	34,90	32,10	56,67	0,00	--	--	12,0000
128	Dak V4 silodek gereedproduct	246695,22	442336,10	0,00	19,10	Relatief	0,00	360,00	39,50	45,90	53,30	51,00	47,60	40,90	34,60	34,90	32,10	56,67	0,00	--	--	12,0000
129	Dak V4 silodek gereedproduct	246684,01	442341,04	0,00	19,10	Relatief	0,00	360,00	39,50	45,90	53,30	51,00	47,60	40,90	34,60	34,90	32,10	56,67	0,00	--	--	12,0000
130	Dak V4 silodek gereedproduct	246686,49	442339,37	0,00	19,10	Relatief	0,00	360,00	39,50	45,90	53,30	51,00	47,60	40,90	34,60	34,90	32,10	56,67	0,00	--	--	12,0000
131	Dak V4 silodek gereedproduct	246689,06	442337,73	0,00	19,10	Relatief	0,00	360,00	39,50	45,90	53,30	51,00	47,60	40,90	34,60	34,90	32,10	56,67	0,00	--	--	12,0000
132	Dak V4 silodek gereedproduct	246691,55	442336,08	0,00	19,10	Relatief	0,00	360,00	39,50	45,90	53,30	51,00	47,60	40,90	34,60	34,90	32,10	56,67	0,00	--	--	12,0000
133	Dak V4 silodek gereedproduct	246694,02	442334,43	0,00	19,10	Relatief	0,00	360,00	39,50	45,90	53,30	51,00	47,60	40,90	34,60	34,90	32,10	56,67	0,00	--	--	12,0000
134	Gevel zuid bgg opslagruimte	246682,35	442329,54	0,00	4,30	Relatief	0,00	360,00	50,80	54,30	61,30	61,60	61,00	62,40	57,30	52,90	40,90	68,40	0,00	--	--	12,0000
135	Gevel zuid bgg opslagruimte	246679,39	442331,50	0,00	4,30	Relatief	0,00	360,00	50,80	54,30	61,30	61,60	61,00	62,40	57,30	52,90	40,90	68,40	0,00	--	--	12,0000
136	Gevel west bgg opslagruimte	246678,99	442335,37	0,00	4,30	Relatief	0,00	360,00	50,80	54,30	61,30	61,60	61,00	62,40	57,30	52,90	40,90	68,40	0,00	--	--	12,0000
137	Gevel west bgg opslagruimte	246680,56	442337,74	0,00	4,30	Relatief	0,00	360,00	50,80	54,30	61,30	61,60	61,00	62,40	57,30	52,90	40,90	68,40	0,00	--	--	12,0000
138	Dak bgg opslagruimte	246683,61	442335,74	0,00	6,60	Relatief	0,00	360,00	42,10	43,60	48,60	47,90	40,30	34,70	25,60	20,20	12,20	52,73	0,00	--	--	12,0000
139	Dak bgg opslagruimte	246686,52	442333,81	0,00	6,60	Relatief	0,00	360,00	42,10	43,60	48,60	47,90	40,30	34,70	25,60	20,20	12,20	52,73	0,00	--	--	12,0000
140	Dak bgg opslagruimte	246689,43	442331,91	0,00	6,60	Relatief	0,00	360,00	42,10	43,60	48,60	47,90	40,30	34,70	25,60	20,20	12,20	52,73	0,00	--	--	12,0000
141	Dak bgg opslagruimte	246682,04	442333,42	0,00	6,60	Relatief	0,00	360,00	42,10	43,60	48,60	47,90	40,30	34,70	25,60	20,20	12,20	52,73	0,00	--	--	12,0000
142	Dak bgg opslagruimte	246684,98	442331,52	0,00	6,60	Relatief	0,00	360,00	42,10	43,60	48,60	47,90	40,30	34,70	25,60	20,20	12,20	52,73	0,00	--	--	12,0000
143	Dak bgg opslagruimte	246687,89	442329,56	0,00	6,60	Relatief	0,00	360,00	42,10	43,60	48,60	47,90	40,30	34,70	25,60	20,20	12,20	52,73	0,00	--	--	12,0000
207	Heftruck gas	246656,00	442334,04	0,00	1,00	Relatief	0,00	360,00	59,00	69,00	74,00	81,00	86,00	86,00	85,00	81,00	75,00	91,55	13,80	--	--	0,5002

Behoort bij besluit
van burgemeester
en wethouders van
Winterswijk van
7 april 2016
behorend
bij vergunning
zaaknummer
100/23
zaaknummer Z2023-0000019

RBS LAr,LT juli 2023
(hoofdgroep)
Lijst van puntbronnen voor rekenmethode Industrielawaai - HMRI, industrie

Naam	Tb(u)(A)	Tb(u)(N)	Type	GeenRefl.	GeenDemping	Red 31	Red 63	Red 125	Red 250	Red 500	Red 1k	Red 2k	Red 4k	Red 8k	Groep
125	--	--	Normale puntbron	Nee	Nee	0,00	0,00	0,00	0,00	0,00	0,00	0,00	0,00	0,00	--
126	--	--	Normale puntbron	Nee	Nee	0,00	0,00	0,00	0,00	0,00	0,00	0,00	0,00	0,00	--
127	--	--	Normale puntbron	Nee	Nee	0,00	0,00	0,00	0,00	0,00	0,00	0,00	0,00	0,00	--
128	--	--	Normale puntbron	Nee	Nee	0,00	0,00	0,00	0,00	0,00	0,00	0,00	0,00	0,00	--
129	--	--	Normale puntbron	Nee	Nee	0,00	0,00	0,00	0,00	0,00	0,00	0,00	0,00	0,00	--
130	--	--	Normale puntbron	Nee	Nee	0,00	0,00	0,00	0,00	0,00	0,00	0,00	0,00	0,00	--
131	--	--	Normale puntbron	Nee	Nee	0,00	0,00	0,00	0,00	0,00	0,00	0,00	0,00	0,00	--
132	--	--	Normale puntbron	Nee	Nee	0,00	0,00	0,00	0,00	0,00	0,00	0,00	0,00	0,00	--
133	--	--	Normale puntbron	Nee	Nee	0,00	0,00	0,00	0,00	0,00	0,00	0,00	0,00	0,00	--
134	--	--	Normale puntbron	Ja	Nee	0,00	0,00	0,00	0,00	0,00	0,00	0,00	0,00	0,00	--
135	--	--	Normale puntbron	Ja	Nee	0,00	0,00	0,00	0,00	0,00	0,00	0,00	0,00	0,00	--
136	--	--	Normale puntbron	Ja	Nee	0,00	0,00	0,00	0,00	0,00	0,00	0,00	0,00	0,00	--
137	--	--	Normale puntbron	Ja	Nee	0,00	0,00	0,00	0,00	0,00	0,00	0,00	0,00	0,00	--
138	--	--	Normale puntbron	Nee	Nee	0,00	0,00	0,00	0,00	0,00	0,00	0,00	0,00	0,00	--
139	--	--	Normale puntbron	Nee	Nee	0,00	0,00	0,00	0,00	0,00	0,00	0,00	0,00	0,00	--
140	--	--	Normale puntbron	Nee	Nee	0,00	0,00	0,00	0,00	0,00	0,00	0,00	0,00	0,00	--
141	--	--	Normale puntbron	Nee	Nee	0,00	0,00	0,00	0,00	0,00	0,00	0,00	0,00	0,00	--
142	--	--	Normale puntbron	Nee	Nee	0,00	0,00	0,00	0,00	0,00	0,00	0,00	0,00	0,00	--
143	--	--	Normale puntbron	Nee	Nee	0,00	0,00	0,00	0,00	0,00	0,00	0,00	0,00	0,00	--
207	--	--	Normale puntbron	Nee	Nee	0,00	0,00	0,00	0,00	0,00	0,00	0,00	0,00	0,00	--

Behoort bij besluit
van burgemeester
en wethouders van
Winterswijk van
7 april 2023
behorend
bij vergunning
zaaknummer Z2023-0000025

RBS LAr,LT juli 2023
(hoofdgroep)
Lijst van Mobiele bron (voor rekenmethode industrielawaai - HMRI, industrie

Naam	Omschr.	X-1	Y-1	M-1	H-1	X-n	Y-n	M-n	H-n	Hdef.	Lengte	Gem.snelheid	Aant.puntbr	Aantal(D)	Aantal(A)	Aantal(N)	Lwr 31	Lwr 63	Lwr 125	Lwr 250
201	Vrachtwagens aanvoer stortput	246649,65	442354,60	0,00	1,00	246649,46	442354,42	0,00	1,00	Relatief	109,63	5	55	8	--	--	64,80	75,50	82,10	86,30
202	Bulkwagens aanvoer vloeistoffen/premix	246648,91	442353,86	0,00	1,00	246649,22	442354,14	0,00	1,00	Relatief	109,51	5	55	1	--	--	64,80	75,50	82,10	86,10
203	Vrachtwagens aanvoer zakgoed	246648,62	442353,20	0,00	1,00	246648,10	442353,04	0,00	1,00	Relatief	66,93	5	34	1	--	--	64,80	75,50	82,10	86,10
204	Vrachtwagens afvoer gereed product routedeel1	246717,36	442320,88	0,00	1,00	246703,22	442330,14	0,00	1,00	Relatief	16,90	5	9	8	--	--	64,80	75,50	82,10	86,10
205	Vrachtwagens afvoer gereed product routedeel2	246682,11	442343,49	0,00	1,00	246647,95	442352,36	0,00	1,00	Relatief	40,60	5	21	8	--	--	64,80	75,50	82,10	86,10
206	Personenwagens personeel/bezoekers	246647,30	442352,25	0,00	0,80	246646,82	442351,67	0,00	0,80	Relatief	78,67	5	40	3	--	--	62,00	72,00	77,00	80,00
207	Achteruitrijsignalering vw aanvoer stortput	246672,51	442351,11	0,00	1,00	246679,82	442321,61	0,00	1,00	Relatief	36,37	5	19	8	--	--	60,00	68,00	75,00	90,00
208	Achteruitrijsignalering bw aanvoer vl./premix	246690,17	442347,20	0,00	1,00	246658,70	442343,06	0,00	1,00	Relatief	34,64	5	18	1	--	--	60,00	68,00	75,00	90,00

Behoort bij besluit
van burgemeester
en wethouders van
Winterswijk van
7 april 2022.1101.00.R001
behorend
bij vergunning
zaaknummer
100/7/Groep:
zaaknummer Z2023-0000012

RBS LAr,LT juli 2023
(hoofdgroep)
Lijst van Mobiele Bron voor Rekenmethode Industrielawaai - HMRI, industrie

Naam	Lwr 500	Lwr 1k	Lwr 2k	Lwr 4k	Lwr 8k	Lwr Totaal	Red 31	Red 63	Red 125	Red 250	Red 500	Red 1k	Red 2k	Red 4k	Red 8k	Cb(D)	Cb(A)	Cb(N)	Groep
201	91,20	94,30	92,40	86,30	75,80	98,35	0,00	0,00	0,00	0,00	0,00	0,00	0,00	0,00	0,00	35,76	--	--	--
202	91,20	94,30	92,40	86,30	75,80	98,34	0,00	0,00	0,00	0,00	0,00	0,00	0,00	0,00	0,00	44,79	--	--	--
203	91,20	94,30	92,40	86,30	75,80	98,34	0,00	0,00	0,00	0,00	0,00	0,00	0,00	0,00	0,00	44,84	--	--	--
204	91,20	94,30	92,40	86,30	75,80	98,34	0,00	0,00	0,00	0,00	0,00	0,00	0,00	0,00	0,00	36,01	--	--	--
205	91,20	94,30	92,40	86,30	75,80	98,34	0,00	0,00	0,00	0,00	0,00	0,00	0,00	0,00	0,00	35,89	--	--	--
206	81,00	84,00	82,00	80,00	71,00	89,12	0,00	0,00	0,00	0,00	0,00	0,00	0,00	0,00	0,00	40,07	--	--	--
207	88,00	92,00	94,00	82,00	75,00	97,75	0,00	0,00	0,00	0,00	0,00	0,00	0,00	0,00	0,00	35,93	--	--	--
208	88,00	92,00	94,00	82,00	75,00	97,75	0,00	0,00	0,00	0,00	0,00	0,00	0,00	0,00	0,00	44,94	--	--	--

Behoort bij besluit van burgemeester en wethouders van Winterswijk van 7 april 2016 behorend bij vergunning zaaknummer ZA13.0000 gemeente Winterswijk

II2 GECONCENTREERDE BRON

Onderdeel	:	Installaties									
Bronnaam	:	003 Explosierooster									
MeetDatum	:	13-12-2022									
Meetduur	:	:									
Type geluid	:	Continu									
Temperatuur [°C]	:	--									
Windsnelheid [m/s]	:	--									
Hoek windricht [°]	:	--									
RV [%]	:	--									
Alu conform	:	HMRI-II.8									
Bronhoogte [m]	:	8,00									
Meetafstand [m]	:	1,00									
Meethoogte [m]	:	8,20									
Frequentie [Hz]	:	31.5	63	125	250	500	1000	2000	4000	8000	dB(A)
Lp [dB(A)]	:	40,4	50,2	57,0	64,9	68,1	53,6	45,2	41,0	42,2	70,2
Achtergr [dB(A)]	:	--	--	--	--	--	--	--	--	--	--
DGeo [dB]	:	11,0	11,0	11,0	11,0	11,0	11,0	11,0	11,0	11,0	
DAlu*R [dB]	:	0,0	0,0	0,0	0,0	0,0	0,0	0,0	0,0	0,0	
DBodem [dB]	:	0,0	0,0	0,0	0,0	0,0	0,0	0,0	0,0	0,0	
Lw [dB(A)]	:	51,4	61,2	68,0	75,9	79,1	64,6	56,2	52,0	53,2	81,2

II2 GECONCENTREERDE BRON

Onderdeel	:	Installaties									
Bronnaam	:	004 Uitlaat stoomketel									
MeetDatum	:	13-12-2022									
Meetduur	:	:									
Type geluid	:	Continu									
Temperatuur [°C]	:	--									
Windsnelheid [m/s]	:	--									
Hoek windricht [°]	:	--									
RV [%]	:	--									
Alu conform	:	HMRI-II.8									
Bronhoogte [m]	:	20,00									
Meetafstand [m]	:	1,00									
Meethoogte [m]	:	20,50									
Frequentie [Hz]	:	31.5	63	125	250	500	1000	2000	4000	8000	dB(A)
Lp [dB(A)]	:	35,9	47,9	63,0	63,1	58,7	58,2	55,6	52,2	44,5	67,8
Achtergr [dB(A)]	:	--	--	--	--	--	--	--	--	--	--
DGeo [dB]	:	11,0	11,0	11,0	11,0	11,0	11,0	11,0	11,0	11,0	
DAlu*R [dB]	:	0,0	0,0	0,0	0,0	0,0	0,0	0,0	0,0	0,0	
DBodem [dB]	:	0,0	0,0	0,0	0,0	0,0	0,0	0,0	0,0	0,0	
Lw [dB(A)]	:	46,9	58,9	74,0	74,1	69,7	69,2	66,6	63,2	55,5	78,8

II2 GECONCENTREERDE BRON

Onderdeel	:	Installaties									
Bronnaam	:	005 Uitlaat stortput									
MeetDatum	:	13-12-2022									
Meetduur	:	:									
Type geluid	:	Continu									
Temperatuur [°C]	:	--									
Windsnelheid [m/s]	:	--									
Hoek windricht [°]	:	--									
RV [%]	:	--									
Alu conform	:	HMRI-II.8									
Bronhoogte [m]	:	24,60									
Meetafstand [m]	:	1,50									
Meethoogte [m]	:	25,00									
Frequentie [Hz]	:	31.5	63	125	250	500	1000	2000	4000	8000	dB(A)
Lp [dB(A)]	:	28,8	44,3	58,6	59,4	54,9	55,2	54,2	48,9	40,2	64,2
Achtergr [dB(A)]	:	--	--	--	--	--	--	--	--	--	--
DGeo [dB]	:	14,5	14,5	14,5	14,5	14,5	14,5	14,5	14,5	14,5	
DAlu*R [dB]	:	0,0	0,0	0,0	0,0	0,0	0,0	0,0	0,0	0,0	
DBodem [dB]	:	0,0	0,0	0,0	0,0	0,0	0,0	0,0	0,0	0,0	
Lw [dB(A)]	:	43,3	58,8	73,1	73,9	69,4	69,7	68,7	63,4	54,7	78,7

Behoort bij besluit van burgemeester en wethouders van Winterswijk van 7 april 2016 behorend bij vergunning zaaknummer ZA13.0008 gemeente Winterswijk Geconcentreerd van burgemeester

II2 GECONCENTREERDE BRON

Onderdeel	:	Installaties
Bronnaam	:	006 Uitlaat perslijn 1
MeetDatum	:	13-12-2022
Meetduur	:	:
Type geluid	:	Continu
Temperatuur [°C]	:	--
Windsnelheid [m/s]	:	--
Hoek windricht [°]	:	--
RV [%]	:	--
Alu conform	:	HMRI-II.8
Bronhoogte [m]	:	23,50
Meetafstand [m]	:	1,50
Meethoogte [m]	:	4,00

Frequentie [Hz]	:	31.5	63	125	250	500	1000	2000	4000	8000	dB(A)
Lp [dB(A)]	:	36,2	54,2	63,6	65,5	58,4	58,0	54,7	50,4	40,9	68,9
Achtergr [dB(A)]	:	--	--	--	--	--	--	--	--	--	--
DGeo [dB]	:	14,5	14,5	14,5	14,5	14,5	14,5	14,5	14,5	14,5	
DAlu*R [dB]	:	0,0	0,0	0,0	0,0	0,0	0,0	0,0	0,0	0,0	
DBodem [dB]	:	0,0	0,0	0,0	0,0	0,0	0,0	0,0	0,0	0,0	
Lw [dB(A)]	:	50,7	68,7	78,1	80,0	72,9	72,5	69,2	64,9	55,4	83,5

II2 GECONCENTREERDE BRON

Onderdeel	:	Installaties
Bronnaam	:	007 Uitlaat perslijn 2
MeetDatum	:	13-12-2022
Meetduur	:	:
Type geluid	:	Continu
Temperatuur [°C]	:	--
Windsnelheid [m/s]	:	--
Hoek windricht [°]	:	--
RV [%]	:	--
Alu conform	:	HMRI-II.8
Bronhoogte [m]	:	23,50
Meetafstand [m]	:	1,50
Meethoogte [m]	:	4,00

Frequentie [Hz]	:	31.5	63	125	250	500	1000	2000	4000	8000	dB(A)
Lp [dB(A)]	:	43,2	62,9	73,8	76,4	66,7	62,8	59,8	56,8	46,7	78,9
Achtergr [dB(A)]	:	--	--	--	--	--	--	--	--	--	--
DGeo [dB]	:	14,5	14,5	14,5	14,5	14,5	14,5	14,5	14,5	14,5	
DAlu*R [dB]	:	0,0	0,0	0,0	0,0	0,0	0,0	0,0	0,0	0,0	
DBodem [dB]	:	0,0	0,0	0,0	0,0	0,0	0,0	0,0	0,0	0,0	
Lw [dB(A)]	:	57,7	77,4	88,3	90,9	81,2	77,3	74,3	71,3	61,2	93,4

II2 GECONCENTREERDE BRON

Onderdeel	:	Installaties
Bronnaam	:	024 Geveluitlaat grondstoffen
MeetDatum	:	13-12-2022
Meetduur	:	:
Type geluid	:	Continu
Temperatuur [°C]	:	--
Windsnelheid [m/s]	:	--
Hoek windricht [°]	:	--
RV [%]	:	--
Alu conform	:	HMRI-II.8
Bronhoogte [m]	:	2,00
Meetafstand [m]	:	1,00
Meethoogte [m]	:	2,50

Frequentie [Hz]	:	31.5	63	125	250	500	1000	2000	4000	8000	dB(A)
Lp [dB(A)]	:	37,4	42,9	51,5	56,3	63,4	65,0	65,4	55,5	47,0	69,9
Achtergr [dB(A)]	:	--	--	--	--	--	--	--	--	--	--
DGeo [dB]	:	11,0	11,0	11,0	11,0	11,0	11,0	11,0	11,0	11,0	
DAlu*R [dB]	:	0,0	0,0	0,0	0,0	0,0	0,0	0,0	0,0	0,0	
DBodem [dB]	:	0,0	0,0	0,0	0,0	0,0	0,0	0,0	0,0	0,0	
Lw [dB(A)]	:	48,4	53,9	62,5	67,3	74,4	76,0	76,4	66,5	58,0	80,9

Behoort bij besluit van burgemeester en wethouders van Winterswijk van 7 april 2016 behorend bij vergunning zaaknummer ZA13.0000 gemeente Winterswijk Behoort bij besluit van burgemeester

II3 GELUIDSAFSTRALENDE WAND

Onderdeel	Installaties
Bronnaam	001 Gevelrooster ketelruimte
MeetDatum	13-12-2022
Meetduur	: :
Type geluid	Continu
Temperatuur [°C]	--
Windsnelheid [m/s]	--
Hoek windricht [°]	--
RV [%]	--
Opp. meetvlak [m²]	1,00
Meetafstand [m]	0,30

Meetpunt	31.5	63	125	250	500	1000	2000	4000	8000	dB(A)
1	33,2	42,7	49,3	52,2	50,6	53,3	50,6	50,1	35,3	59,1
Gem.niv. Lp :	33,2	42,7	49,3	52,2	50,6	53,3	50,6	50,1	35,3	59,1

Achtergr. meetpunt	31.5	63	125	250	500	1000	2000	4000	8000	dB(A)
1*	--	--	--	--	--	--	--	--	--	--
Achtergr :	--	--	--	--	--	--	--	--	--	--

Frequentie [Hz] :	31.5	63	125	250	500	1000	2000	4000	8000	dB(A)
Lp [dB(A)] :	33,2	42,7	49,3	52,2	50,6	53,3	50,6	50,1	35,3	59,1
Achtergr [dB(A)] :	--	--	--	--	--	--	--	--	--	--
10log(S) [dB] :	0,0	0,0	0,0	0,0	0,0	0,0	0,0	0,0	0,0	
Delta Lf [dB] :	3,0	3,0	3,0	3,0	3,0	3,0	3,0	3,0	3,0	
DI [dB] :	3,0	3,0	3,0	3,0	3,0	3,0	3,0	3,0	3,0	
Lw [dB(A)] :	33,2	42,7	49,3	52,2	50,6	53,3	50,6	50,1	35,3	59,1

II3 GELUIDSAFSTRALENDE WAND

Onderdeel	Installaties
Bronnaam	009 Deurrooster grondstoffen
MeetDatum	13-12-2022
Meetduur	: :
Type geluid	Continu
Temperatuur [°C]	--
Windsnelheid [m/s]	--
Hoek windricht [°]	--
RV [%]	--
Opp. meetvlak [m²]	1,00
Meetafstand [m]	0,10

Meetpunt	31.5	63	125	250	500	1000	2000	4000	8000	dB(A)
1	40,9	46,6	56,6	58,0	60,0	62,3	63,7	57,2	47,1	68,3
Gem.niv. Lp :	40,9	46,6	56,6	58,0	60,0	62,3	63,7	57,2	47,1	68,3

Achtergr. meetpunt	31.5	63	125	250	500	1000	2000	4000	8000	dB(A)
1*	--	--	--	--	--	--	--	--	--	--
Achtergr :	--	--	--	--	--	--	--	--	--	--

Frequentie [Hz] :	31.5	63	125	250	500	1000	2000	4000	8000	dB(A)
Lp [dB(A)] :	40,9	46,6	56,6	58,0	60,0	62,3	63,7	57,2	47,1	68,3
Achtergr [dB(A)] :	--	--	--	--	--	--	--	--	--	--
10log(S) [dB] :	0,0	0,0	0,0	0,0	0,0	0,0	0,0	0,0	0,0	
Delta Lf [dB] :	3,0	3,0	3,0	3,0	3,0	3,0	3,0	3,0	3,0	
DI [dB] :	3,0	3,0	3,0	3,0	3,0	3,0	3,0	3,0	3,0	
Lw [dB(A)] :	40,9	46,6	56,6	58,0	60,0	62,3	63,7	57,2	47,1	68,3

Behoort bij besluit van burgemeester en wethouders van Winterswijk van 7 april 2016 behorend bij vergunning zaaknummer Z2023-0000 gemeente Winterswijk Behoort bij besluit van burgemeester

II3 GELUIDSAFSTRALENDE WAND

Onderdeel	:	Installaties
Bronnaam	:	010 Deurrooster productie
MeetDatum	:	13-12-2022
Meetduur	:	: :
Type geluid	:	Continu
Temperatuur [°C]	:	--
Windsnelheid [m/s]	:	--
Hoek windricht [°]	:	--
RV [%]	:	--
Opp. meetvlak [m²]	:	1,00
Meetafstand [m]	:	0,10

Meetpunt	31.5	63	125	250	500	1000	2000	4000	8000	dB(A)
1	41,7	45,7	54,9	56,8	57,7	60,6	57,6	54,8	46,6	65,4
Gem.niv. Lp :	41,7	45,7	54,9	56,8	57,7	60,6	57,6	54,8	46,6	65,4

Achtergr. meetpunt	31.5	63	125	250	500	1000	2000	4000	8000	dB(A)
1*	--	--	--	--	--	--	--	--	--	--
Achtergr :	--	--	--	--	--	--	--	--	--	--

Frequentie [Hz] :	31.5	63	125	250	500	1000	2000	4000	8000	dB(A)
Lp [dB(A)] :	41,7	45,7	54,9	56,8	57,7	60,6	57,6	54,8	46,6	65,4
Achtergr [dB(A)] :	--	--	--	--	--	--	--	--	--	--
10log(S) [dB] :	0,0	0,0	0,0	0,0	0,0	0,0	0,0	0,0	0,0	
Delta Lf [dB] :	3,0	3,0	3,0	3,0	3,0	3,0	3,0	3,0	3,0	
DI [dB] :	3,0	3,0	3,0	3,0	3,0	3,0	3,0	3,0	3,0	
Lw [dB(A)] :	41,7	45,7	54,9	56,8	57,7	60,6	57,6	54,8	46,6	65,4

II3 GELUIDSAFSTRALENDE WAND

Onderdeel	:	Installaties
Bronnaam	:	011 Gesloten lamellen deur west productie
MeetDatum	:	13-12-2022
Meetduur	:	: :
Type geluid	:	Continu
Temperatuur [°C]	:	--
Windsnelheid [m/s]	:	--
Hoek windricht [°]	:	--
RV [%]	:	--
Opp. meetvlak [m²]	:	16,00
Meetafstand [m]	:	0,10

Meetpunt	31.5	63	125	250	500	1000	2000	4000	8000	dB(A)
1	41,9	47,5	52,8	55,0	58,2	57,6	54,6	56,9	46,6	64,2
Gem.niv. Lp :	41,9	47,5	52,8	55,0	58,2	57,6	54,6	56,9	46,6	64,2

Achtergr. meetpunt	31.5	63	125	250	500	1000	2000	4000	8000	dB(A)
1*	--	--	--	--	--	--	--	--	--	--
Achtergr :	--	--	--	--	--	--	--	--	--	--

Frequentie [Hz] :	31.5	63	125	250	500	1000	2000	4000	8000	dB(A)
Lp [dB(A)] :	41,9	47,5	52,8	55,0	58,2	57,6	54,6	56,9	46,6	64,2
Achtergr [dB(A)] :	--	--	--	--	--	--	--	--	--	--
10log(S) [dB] :	12,0	12,0	12,0	12,0	12,0	12,0	12,0	12,0	12,0	
Delta Lf [dB] :	3,0	3,0	3,0	3,0	3,0	3,0	3,0	3,0	3,0	
DI [dB] :	3,0	3,0	3,0	3,0	3,0	3,0	3,0	3,0	3,0	
Lw [dB(A)] :	53,9	59,5	64,8	67,0	70,2	69,6	66,6	68,9	58,6	76,3

Behoort bij besluit van burgemeester en wethouders van Winterswijk van 7 april 2016 behorend bij vergunning zaaknummer ZA17-000[illegible]

II7 UITSTRALING GEBOUWEN

Onderdeel	:	Silo grondstoffen
Bronnaam	:	025-026 Gevel zuid bgg silo grondstoffen
MeetDatum	:	13-12-2022
Meetduur	:	:
Type geluid	:	Continu
Temperatuur [°C]	:	--
Windsnelheid [m/s]	:	--
Hoek windricht [°]	:	--
RV [%]	:	--
Opp. meetv [m²]	:	12,20
Cd [dB]	:	4

Frequentie [Hz]	:	31.5	63	125	250	500	1000	2000	4000	8000	dB(A)
Lp [dB(A)]	:	37,6	50,5	62,8	63,8	67,4	70,8	73,5	66,7	60,6	77,0
Achtergr [dB(A)]	:	--	--	--	--	--	--	--	--	--	--
10log(S) [dB]	:	10,9	10,9	10,9	10,9	10,9	10,9	10,9	10,9	10,9	
Isolatie [dB]	:	3,0	8,0	10,0	16,0	19,0	21,0	24,0	26,0	30,0	
DI [dB]	:	3,0	3,0	3,0	3,0	3,0	3,0	3,0	3,0	3,0	
Cd [dB]	:	4,0	4,0	4,0	4,0	4,0	4,0	4,0	4,0	4,0	
Lw [dB(A)]	:	44,5	52,4	62,7	57,7	58,3	59,7	59,4	50,6	40,5	67,2

II7 UITSTRALING GEBOUWEN

Onderdeel	:	Silo grondstoffen
Bronnaam	:	027-028 Gevel west bgg silo grondstoffen
MeetDatum	:	13-12-2022
Meetduur	:	:
Type geluid	:	Continu
Temperatuur [°C]	:	--
Windsnelheid [m/s]	:	--
Hoek windricht [°]	:	--
RV [%]	:	--
Opp. meetv [m²]	:	11,20
Cd [dB]	:	4

Frequentie [Hz]	:	31.5	63	125	250	500	1000	2000	4000	8000	dB(A)
Lp [dB(A)]	:	37,6	50,5	62,8	63,8	67,4	70,8	73,5	66,7	60,6	77,0
Achtergr [dB(A)]	:	--	--	--	--	--	--	--	--	--	--
10log(S) [dB]	:	10,5	10,5	10,5	10,5	10,5	10,5	10,5	10,5	10,5	
Isolatie [dB]	:	3,0	8,0	10,0	16,0	19,0	21,0	24,0	26,0	30,0	
DI [dB]	:	3,0	3,0	3,0	3,0	3,0	3,0	3,0	3,0	3,0	
Cd [dB]	:	4,0	4,0	4,0	4,0	4,0	4,0	4,0	4,0	4,0	
Lw [dB(A)]	:	44,1	52,0	62,3	57,3	57,9	59,3	59,0	50,2	40,1	66,8

II7 UITSTRALING GEBOUWEN

Onderdeel	:	Silo grondstoffen
Bronnaam	:	029-030 Gevel oost v4 silodek grondstoffen
MeetDatum	:	13-12-2022
Meetduur	:	:
Type geluid	:	Continu
Temperatuur [°C]	:	--
Windsnelheid [m/s]	:	--
Hoek windricht [°]	:	--
RV [%]	:	--
Opp. meetv [m²]	:	12,50
Cd [dB]	:	4

Frequentie [Hz]	:	31.5	63	125	250	500	1000	2000	4000	8000	dB(A)
Lp [dB(A)]	:	42,5	53,7	64,3	67,9	76,4	80,4	83,6	88,1	82,6	90,9
Achtergr [dB(A)]	:	--	--	--	--	--	--	--	--	--	--
10log(S) [dB]	:	11,0	11,0	11,0	11,0	11,0	11,0	11,0	11,0	11,0	
Isolatie [dB]	:	7,0	11,0	18,0	31,0	41,0	43,0	41,0	50,0	50,0	
DI [dB]	:	3,0	3,0	3,0	3,0	3,0	3,0	3,0	3,0	3,0	
Cd [dB]	:	4,0	4,0	4,0	4,0	4,0	4,0	4,0	4,0	4,0	
Lw [dB(A)]	:	45,5	52,7	56,3	46,9	45,4	47,4	52,6	48,1	42,6	60,2

Behoort bij besluit van burgemeester en wethouders van Winterswijk van 7 april 2016 behorend bij vergunning zaaknummer ZA17.000[illegible]
gemeente Winterswijk
BEHOORT BIJ BESLUIT van burgemeester

II7 UITSTRALING GEBOUWEN

Onderdeel	:	Silo grondstoffen
Bronnaam	:	031-036 Gevel zuid v4 silodek grondstoffen
MeetDatum	:	13-12-2022
Meetduur	:	:
Type geluid	:	Continu
Temperatuur [°C]	:	--
Windsnelheid [m/s]	:	--
Hoek windricht [°]	:	--
RV [%]	:	--
Opp. meetv [m²]	:	9,90
Cd [dB]	:	4

Frequentie [Hz]	31.5	63	125	250	500	1000	2000	4000	8000	dB(A)
Lp [dB(A)]	42,5	53,7	64,3	67,9	76,4	80,4	83,6	88,1	82,6	90,9
Achtergr [dB(A)]	--	--	--	--	--	--	--	--	--	--
10log(S) [dB]	10,0	10,0	10,0	10,0	10,0	10,0	10,0	10,0	10,0	
Isolatie [dB]	7,0	11,0	18,0	31,0	41,0	43,0	41,0	50,0	50,0	
DI [dB]	3,0	3,0	3,0	3,0	3,0	3,0	3,0	3,0	3,0	
Cd [dB]	4,0	4,0	4,0	4,0	4,0	4,0	4,0	4,0	4,0	
Lw [dB(A)]	44,5	51,7	55,3	45,9	44,4	46,4	51,6	47,1	41,6	59,2

II7 UITSTRALING GEBOUWEN

Onderdeel	:	Silo grondstoffen
Bronnaam	:	037-038 Gevel west v4 silodek grondstoffen
MeetDatum	:	13-12-2022
Meetduur	:	:
Type geluid	:	Continu
Temperatuur [°C]	:	--
Windsnelheid [m/s]	:	--
Hoek windricht [°]	:	--
RV [%]	:	--
Opp. meetv [m²]	:	12,50
Cd [dB]	:	4

Frequentie [Hz]	31.5	63	125	250	500	1000	2000	4000	8000	dB(A)
Lp [dB(A)]	42,5	53,7	64,3	67,9	76,4	80,4	83,6	88,1	82,6	90,9
Achtergr [dB(A)]	--	--	--	--	--	--	--	--	--	--
10log(S) [dB]	11,0	11,0	11,0	11,0	11,0	11,0	11,0	11,0	11,0	
Isolatie [dB]	3,0	8,0	10,0	16,0	19,0	21,0	24,0	26,0	30,0	
DI [dB]	3,0	3,0	3,0	3,0	3,0	3,0	3,0	3,0	3,0	
Cd [dB]	4,0	4,0	4,0	4,0	4,0	4,0	4,0	4,0	4,0	
Lw [dB(A)]	49,5	55,7	64,3	61,9	67,4	69,4	69,6	72,1	62,6	76,6

II7 UITSTRALING GEBOUWEN

Onderdeel	:	Silo grondstoffen
Bronnaam	:	039-040 Gevel noord v4 silodek grondstoffen
MeetDatum	:	13-12-2022
Meetduur	:	:
Type geluid	:	Continu
Temperatuur [°C]	:	--
Windsnelheid [m/s]	:	--
Hoek windricht [°]	:	--
RV [%]	:	--
Opp. meetv [m²]	:	12,28
Cd [dB]	:	4

Frequentie [Hz]	31.5	63	125	250	500	1000	2000	4000	8000	dB(A)
Lp [dB(A)]	42,5	53,7	64,3	67,9	76,4	80,4	83,6	88,1	82,6	90,9
Achtergr [dB(A)]	--	--	--	--	--	--	--	--	--	--
10log(S) [dB]	10,9	10,9	10,9	10,9	10,9	10,9	10,9	10,9	10,9	
Isolatie [dB]	3,0	8,0	10,0	16,0	19,0	21,0	24,0	26,0	30,0	
DI [dB]	3,0	3,0	3,0	3,0	3,0	3,0	3,0	3,0	3,0	
Cd [dB]	4,0	4,0	4,0	4,0	4,0	4,0	4,0	4,0	4,0	
Lw [dB(A)]	49,4	55,6	64,2	61,8	67,3	69,3	69,5	72,0	62,5	76,5

Behoort bij besluit van burgemeester en wethouders van Winterswijk van 7 april 2016 behorend bij vergunning zaaknummer ZA17-000[illegible]
gemeente Winterswijk
BEHOORT BIJ BESLUIT van burgemeester

II7 UITSTRALING GEBOUWEN

Onderdeel	:	Silo grondstoffen									
Bronnaam	:	041-050 Dak v4 silodek grondstoffen									
MeetDatum	:	13-12-2022									
Meetduur	:	:									
Type geluid	:	Continu									
Temperatuur [°C]	:	--									
Windsnelheid [m/s]	:	--									
Hoek windricht [°]	:	--									
RV [%]	:	--									
Opp. meetv [m²]	:	8,30									
Cd [dB]	:	4									
Frequentie [Hz]	:	31.5	63	125	250	500	1000	2000	4000	8000	dB(A)
Lp [dB(A)]	:	42,5	53,7	64,3	67,9	76,4	80,4	83,6	88,1	82,6	90,9
Achtergr [dB(A)]	:	--	--	--	--	--	--	--	--	--	--
10log(S) [dB]	:	9,2	9,2	9,2	9,2	9,2	9,2	9,2	9,2	9,2	
Isolatie [dB]	:	11,0	18,0	24,0	31,0	41,0	50,0	57,0	60,0	60,0	
DI [dB]	:	0,0	0,0	2,0	2,0	2,0	2,0	2,0	2,0	2,0	
Cd [dB]	:	4,0	4,0	4,0	4,0	4,0	4,0	4,0	4,0	4,0	
Lw [dB(A)]	:	36,7	40,9	47,5	44,1	42,6	37,6	33,8	35,3	29,8	51,1

II7 UITSTRALING GEBOUWEN

Onderdeel	:	Silodek gereed product									
Bronnaam	:	112-113 Gevel west v4 silodek gereed product									
MeetDatum	:	13-12-2022									
Meetduur	:	:									
Type geluid	:	Continu									
Temperatuur [°C]	:	--									
Windsnelheid [m/s]	:	--									
Hoek windricht [°]	:	--									
RV [%]	:	--									
Opp. meetv [m²]	:	9,00									
Cd [dB]	:	4									
Frequentie [Hz]	:	31.5	63	125	250	500	1000	2000	4000	8000	dB(A)
Lp [dB(A)]	:	40,4	53,8	65,2	69,9	76,5	78,8	79,5	82,8	80,0	87,1
Achtergr [dB(A)]	:	--	--	--	--	--	--	--	--	--	--
10log(S) [dB]	:	9,5	9,5	9,5	9,5	9,5	9,5	9,5	9,5	9,5	
Isolatie [dB]	:	3,0	8,0	10,0	16,0	19,0	21,0	24,0	26,0	30,0	
DI [dB]	:	3,0	3,0	3,0	3,0	3,0	3,0	3,0	3,0	3,0	
Cd [dB]	:	4,0	4,0	4,0	4,0	4,0	4,0	4,0	4,0	4,0	
Lw [dB(A)]	:	45,9	54,3	63,7	62,4	66,0	66,3	64,0	65,3	58,5	72,9

II7 UITSTRALING GEBOUWEN

Onderdeel	:	Silodek gereed product									
Bronnaam	:	114-118 Gevel noord v4 silodek gereed product									
MeetDatum	:	13-12-2022									
Meetduur	:	:									
Type geluid	:	Continu									
Temperatuur [°C]	:	--									
Windsnelheid [m/s]	:	--									
Hoek windricht [°]	:	--									
RV [%]	:	--									
Opp. meetv [m²]	:	11,70									
Cd [dB]	:	4									
Frequentie [Hz]	:	31.5	63	125	250	500	1000	2000	4000	8000	dB(A)
Lp [dB(A)]	:	40,4	53,8	65,2	69,9	76,5	78,8	79,5	82,8	80,0	87,1
Achtergr [dB(A)]	:	--	--	--	--	--	--	--	--	--	--
10log(S) [dB]	:	10,7	10,7	10,7	10,7	10,7	10,7	10,7	10,7	10,7	
Isolatie [dB]	:	3,0	8,0	10,0	16,0	19,0	21,0	24,0	26,0	30,0	
DI [dB]	:	3,0	3,0	3,0	3,0	3,0	3,0	3,0	3,0	3,0	
Cd [dB]	:	4,0	4,0	4,0	4,0	4,0	4,0	4,0	4,0	4,0	
Lw [dB(A)]	:	47,1	55,5	64,9	63,6	67,2	67,5	65,2	66,5	59,7	74,0

Behoort bij besluit van burgemeester en wethouders van Winterswijk van 7 april 2016 behorend bij vergunning zaaknummer ZZ17000[illegible]
gemeente Winterswijk
BEHOORT BIJ BESLUIT van burgemeester

II7 UITSTRALING GEBOUWEN

Onderdeel	:	Silodek gereed product									
Bronnaam	:	119-123 Gevel zuid v4 silodek gereed product									
MeetDatum	:	13-12-2022									
Meetduur	:	: :									
Type geluid	:	Continu									
Temperatuur [°C]	:	--									
Windsnelheid [m/s]	:	--									
Hoek windricht [°]	:	--									
RV [%]	:	--									
Opp. meetv [m²]	:	11,70									
Cd [dB]	:	4									
Frequentie [Hz]	:	31.5	63	125	250	500	1000	2000	4000	8000	dB(A)
Lp [dB(A)]	:	40,4	53,8	65,2	69,9	76,5	78,8	79,5	82,8	80,0	87,1
Achtergr [dB(A)]	:	--	--	--	--	--	--	--	--	--	--
10log(S) [dB]	:	10,7	10,7	10,7	10,7	10,7	10,7	10,7	10,7	10,7	
Isolatie [dB]	:	3,0	8,0	10,0	16,0	19,0	21,0	24,0	26,0	30,0	
DI [dB]	:	3,0	3,0	3,0	3,0	3,0	3,0	3,0	3,0	3,0	
Cd [dB]	:	4,0	4,0	4,0	4,0	4,0	4,0	4,0	4,0	4,0	
Lw [dB(A)]	:	47,1	55,5	64,9	63,6	67,2	67,5	65,2	66,5	59,7	74,0

II7 UITSTRALING GEBOUWEN

Onderdeel	:	Silodek gereed product									
Bronnaam	:	124-133 Dak v4 silodek gereed product									
MeetDatum	:	13-12-2022									
Meetduur	:	: :									
Type geluid	:	Continu									
Temperatuur [°C]	:	--									
Windsnelheid [m/s]	:	--									
Hoek windricht [°]	:	--									
RV [%]	:	--									
Opp. meetv [m²]	:	25,60									
Cd [dB]	:	4									
Frequentie [Hz]	:	31.5	63	125	250	500	1000	2000	4000	8000	dB(A)
Lp [dB(A)]	:	40,4	53,8	65,2	69,9	76,5	78,8	79,5	82,8	80,0	87,1
Achtergr [dB(A)]	:	--	--	--	--	--	--	--	--	--	--
10log(S) [dB]	:	14,1	14,1	14,1	14,1	14,1	14,1	14,1	14,1	14,1	
Isolatie [dB]	:	11,0	18,0	24,0	31,0	41,0	50,0	57,0	60,0	60,0	
DI [dB]	:	0,0	0,0	2,0	2,0	2,0	2,0	2,0	2,0	2,0	
Cd [dB]	:	4,0	4,0	4,0	4,0	4,0	4,0	4,0	4,0	4,0	
Lw [dB(A)]	:	39,5	45,9	53,3	51,0	47,6	40,9	34,6	34,9	32,1	56,7

II7 UITSTRALING GEBOUWEN

Onderdeel	:	Productie									
Bronnaam	:	051-053 Gevel west v1 productie									
MeetDatum	:	13-12-2022									
Meetduur	:	: :									
Type geluid	:	Continu									
Temperatuur [°C]	:	--									
Windsnelheid [m/s]	:	--									
Hoek windricht [°]	:	--									
RV [%]	:	--									
Opp. meetv [m²]	:	8,75									
Cd [dB]	:	4									
Frequentie [Hz]	:	31.5	63	125	250	500	1000	2000	4000	8000	dB(A)
Lp [dB(A)]	:	49,9	60,0	76,5	79,6	81,1	84,9	86,5	85,9	80,0	91,8
Achtergr [dB(A)]	:	--	--	--	--	--	--	--	--	--	--
10log(S) [dB]	:	9,4	9,4	9,4	9,4	9,4	9,4	9,4	9,4	9,4	
Isolatie [dB]	:	3,0	8,0	10,0	16,0	19,0	21,0	24,0	26,0	30,0	
DI [dB]	:	3,0	3,0	3,0	3,0	3,0	3,0	3,0	3,0	3,0	
Cd [dB]	:	4,0	4,0	4,0	4,0	4,0	4,0	4,0	4,0	4,0	
Lw [dB(A)]	:	55,3	60,4	74,9	72,0	70,5	72,3	70,9	68,3	58,4	79,8

Behoort bij besluit van burgemeester en wethouders van Winterswijk van 7 april 2016 behorend bij vergunning zaaknummer ZZ17.000[illegible]
gemeente Winterswijk
Behoort bij besluit van burgemeester

II7 UITSTRALING GEBOUWEN

Onderdeel	:	Productie									
Bronnaam	:	054-056 Gevel oost v1 productie									
MeetDatum	:	13-12-2022									
Meetduur	:	:									
Type geluid	:	Continu									
Temperatuur [°C]	:	--									
Windsnelheid [m/s]	:	--									
Hoek windricht [°]	:	--									
RV [%]	:	--									
Opp. meetv [m²]	:	8,75									
Cd [dB]	:	4									
Frequentie [Hz]	:	31.5	63	125	250	500	1000	2000	4000	8000	dB(A)
Lp [dB(A)]	:	49,9	60,0	76,5	79,6	81,1	84,9	86,5	85,9	80,0	91,8
Achtergr [dB(A)]	:	--	--	--	--	--	--	--	--	--	--
10log(S) [dB]	:	9,4	9,4	9,4	9,4	9,4	9,4	9,4	9,4	9,4	
Isolatie [dB]	:	7,0	11,0	18,0	31,0	41,0	43,0	41,0	50,0	50,0	
DI [dB]	:	3,0	3,0	3,0	3,0	3,0	3,0	3,0	3,0	3,0	
Cd [dB]	:	4,0	4,0	4,0	4,0	4,0	4,0	4,0	4,0	4,0	
Lw [dB(A)]	:	51,3	57,4	66,9	57,0	48,5	50,3	53,9	44,3	38,4	68,2

II7 UITSTRALING GEBOUWEN

Onderdeel	:	Productie									
Bronnaam	:	057 Lichtstrook gevel oost v1 productie									
MeetDatum	:	13-12-2022									
Meetduur	:	:									
Type geluid	:	Continu									
Temperatuur [°C]	:	--									
Windsnelheid [m/s]	:	--									
Hoek windricht [°]	:	--									
RV [%]	:	--									
Opp. meetv [m²]	:	3,50									
Cd [dB]	:	4									
Frequentie [Hz]	:	31.5	63	125	250	500	1000	2000	4000	8000	dB(A)
Lp [dB(A)]	:	49,9	60,0	76,5	79,6	81,1	84,9	86,5	85,9	80,0	91,8
Achtergr [dB(A)]	:	--	--	--	--	--	--	--	--	--	--
10log(S) [dB]	:	5,4	5,4	5,4	5,4	5,4	5,4	5,4	5,4	5,4	
Isolatie [dB]	:	2,0	4,0	9,0	15,0	21,0	27,0	33,0	30,0	30,0	
DI [dB]	:	3,0	3,0	3,0	3,0	3,0	3,0	3,0	3,0	3,0	
Cd [dB]	:	4,0	4,0	4,0	4,0	4,0	4,0	4,0	4,0	4,0	
Lw [dB(A)]	:	52,3	60,4	71,9	69,0	64,5	62,3	57,9	60,3	54,4	75,0

II7 UITSTRALING GEBOUWEN

Onderdeel	:	Productie									
Bronnaam	:	058 Lichtstrook gevel west v1 productie									
MeetDatum	:	13-12-2022									
Meetduur	:	:									
Type geluid	:	Continu									
Temperatuur [°C]	:	--									
Windsnelheid [m/s]	:	--									
Hoek windricht [°]	:	--									
RV [%]	:	--									
Opp. meetv [m²]	:	3,50									
Cd [dB]	:	4									
Frequentie [Hz]	:	31.5	63	125	250	500	1000	2000	4000	8000	dB(A)
Lp [dB(A)]	:	49,9	60,0	76,5	79,6	81,1	84,9	86,5	85,9	80,0	91,8
Achtergr [dB(A)]	:	--	--	--	--	--	--	--	--	--	--
10log(S) [dB]	:	5,4	5,4	5,4	5,4	5,4	5,4	5,4	5,4	5,4	
Isolatie [dB]	:	2,0	4,0	9,0	15,0	21,0	27,0	33,0	30,0	30,0	
DI [dB]	:	3,0	3,0	3,0	3,0	3,0	3,0	3,0	3,0	3,0	
Cd [dB]	:	4,0	4,0	4,0	4,0	4,0	4,0	4,0	4,0	4,0	
Lw [dB(A)]	:	52,3	60,4	71,9	69,0	64,5	62,3	57,9	60,3	54,4	75,0

Behoort bij besluit van burgemeester en wethouders van Winterswijk van 7 april 2016 behorend bij vergunning zaaknummer ZA17.000[illegible]
gemeente Winterswijk
Behoort bij besluit van burgemeester

II7 UITSTRALING GEBOUWEN

Onderdeel	:	Productie									
Bronnaam	:	059-061 Gevel west v2 productie									
MeetDatum	:	13-12-2022									
Meetduur	:	: :									
Type geluid	:	Continu									
Temperatuur [°C]	:	--									
Windsnelheid [m/s]	:	--									
Hoek windricht [°]	:	--									
RV [%]	:	--									
Opp. meetv [m²]	:	7,50									
Cd [dB]	:	4									
Frequentie [Hz]	:	31.5	63	125	250	500	1000	2000	4000	8000	dB(A)
Lp [dB(A)]	:	41,5	56,8	67,3	76,5	77,3	79,4	75,7	75,1	70,5	84,3
Achtergr [dB(A)]	:	--	--	--	--	--	--	--	--	--	--
10log(S) [dB]	:	8,8	8,8	8,8	8,8	8,8	8,8	8,8	8,8	8,8	
Isolatie [dB]	:	3,0	8,0	10,0	16,0	19,0	21,0	24,0	26,0	30,0	
DI [dB]	:	3,0	3,0	3,0	3,0	3,0	3,0	3,0	3,0	3,0	
Cd [dB]	:	4,0	4,0	4,0	4,0	4,0	4,0	4,0	4,0	4,0	
Lw [dB(A)]	:	46,3	56,6	65,1	68,3	66,1	66,2	59,5	56,9	48,3	73,0

II7 UITSTRALING GEBOUWEN

Onderdeel	:	Productie									
Bronnaam	:	062-064 Gevel oost v2 productie									
MeetDatum	:	13-12-2022									
Meetduur	:	: :									
Type geluid	:	Continu									
Temperatuur [°C]	:	--									
Windsnelheid [m/s]	:	--									
Hoek windricht [°]	:	--									
RV [%]	:	--									
Opp. meetv [m²]	:	7,50									
Cd [dB]	:	4									
Frequentie [Hz]	:	31.5	63	125	250	500	1000	2000	4000	8000	dB(A)
Lp [dB(A)]	:	41,5	56,8	67,3	76,5	77,3	79,4	75,7	75,1	70,5	84,3
Achtergr [dB(A)]	:	--	--	--	--	--	--	--	--	--	--
10log(S) [dB]	:	8,8	8,8	8,8	8,8	8,8	8,8	8,8	8,8	8,8	
Isolatie [dB]	:	7,0	11,0	18,0	31,0	41,0	43,0	41,0	50,0	50,0	
DI [dB]	:	3,0	3,0	3,0	3,0	3,0	3,0	3,0	3,0	3,0	
Cd [dB]	:	4,0	4,0	4,0	4,0	4,0	4,0	4,0	4,0	4,0	
Lw [dB(A)]	:	42,3	53,6	57,1	53,3	44,1	44,2	42,5	32,9	28,3	60,1

II7 UITSTRALING GEBOUWEN

Onderdeel	:	Productie									
Bronnaam	:	065 Lichtstrook gevel oost v2 productie									
MeetDatum	:	13-12-2022									
Meetduur	:	: :									
Type geluid	:	Continu									
Temperatuur [°C]	:	--									
Windsnelheid [m/s]	:	--									
Hoek windricht [°]	:	--									
RV [%]	:	--									
Opp. meetv [m²]	:	3,00									
Cd [dB]	:	4									
Frequentie [Hz]	:	31.5	63	125	250	500	1000	2000	4000	8000	dB(A)
Lp [dB(A)]	:	41,5	56,8	67,3	76,5	77,3	79,4	75,7	75,1	70,5	84,3
Achtergr [dB(A)]	:	--	--	--	--	--	--	--	--	--	--
10log(S) [dB]	:	4,8	4,8	4,8	4,8	4,8	4,8	4,8	4,8	4,8	
Isolatie [dB]	:	2,0	4,0	9,0	15,0	21,0	27,0	33,0	30,0	30,0	
DI [dB]	:	3,0	3,0	3,0	3,0	3,0	3,0	3,0	3,0	3,0	
Cd [dB]	:	4,0	4,0	4,0	4,0	4,0	4,0	4,0	4,0	4,0	
Lw [dB(A)]	:	43,3	56,6	62,1	65,3	60,1	56,2	46,5	48,9	44,3	68,5

Behoort bij besluit van burgemeester en wethouders van Winterswijk van 7 april 2016 behorend bij vergunning zaaknummer ZA17.000[illegible]
gemeente Winterswijk
BEHOORT BIJ BESLUIT van burgemeester

II7 UITSTRALING GEBOUWEN

Onderdeel	:	Productie									
Bronnaam	:	066 Lichtstrook gevel west v2 productie									
MeetDatum	:	13-12-2022									
Meetduur	:	: :									
Type geluid	:	Continu									
Temperatuur [°C]	:	--									
Windsnelheid [m/s]	:	--									
Hoek windricht [°]	:	--									
RV [%]	:	--									
Opp. meetv [m²]	:	3,00									
Cd [dB]	:	4									
Frequentie [Hz]	:	31.5	63	125	250	500	1000	2000	4000	8000	dB(A)
Lp [dB(A)]	:	41,5	56,8	67,3	76,5	77,3	79,4	75,7	75,1	70,5	84,3
Achtergr [dB(A)]	:	--	--	--	--	--	--	--	--	--	--
10log(S) [dB]	:	4,8	4,8	4,8	4,8	4,8	4,8	4,8	4,8	4,8	
Isolatie [dB]	:	2,0	4,0	9,0	15,0	21,0	27,0	33,0	30,0	30,0	
DI [dB]	:	3,0	3,0	3,0	3,0	3,0	3,0	3,0	3,0	3,0	
Cd [dB]	:	4,0	4,0	4,0	4,0	4,0	4,0	4,0	4,0	4,0	
Lw [dB(A)]	:	43,3	56,6	62,1	65,3	60,1	56,2	46,5	48,9	44,3	68,5

II7 UITSTRALING GEBOUWEN

Onderdeel	:	Productie									
Bronnaam	:	067-069 Gevel west v3 productie									
MeetDatum	:	13-12-2022									
Meetduur	:	: :									
Type geluid	:	Continu									
Temperatuur [°C]	:	--									
Windsnelheid [m/s]	:	--									
Hoek windricht [°]	:	--									
RV [%]	:	--									
Opp. meetv [m²]	:	8,00									
Cd [dB]	:	4									
Frequentie [Hz]	:	31.5	63	125	250	500	1000	2000	4000	8000	dB(A)
Lp [dB(A)]	:	43,2	58,2	69,2	77,4	79,0	82,6	78,4	76,8	68,7	86,5
Achtergr [dB(A)]	:	--	--	--	--	--	--	--	--	--	--
10log(S) [dB]	:	9,0	9,0	9,0	9,0	9,0	9,0	9,0	9,0	9,0	
Isolatie [dB]	:	3,0	8,0	10,0	16,0	19,0	21,0	24,0	26,0	30,0	
DI [dB]	:	3,0	3,0	3,0	3,0	3,0	3,0	3,0	3,0	3,0	
Cd [dB]	:	4,0	4,0	4,0	4,0	4,0	4,0	4,0	4,0	4,0	
Lw [dB(A)]	:	48,2	58,2	67,2	69,4	68,0	69,6	62,4	58,8	46,7	75,2

II7 UITSTRALING GEBOUWEN

Onderdeel	:	Productie									
Bronnaam	:	070-072 Gevel oost v3 productie									
MeetDatum	:	13-12-2022									
Meetduur	:	: :									
Type geluid	:	Continu									
Temperatuur [°C]	:	--									
Windsnelheid [m/s]	:	--									
Hoek windricht [°]	:	--									
RV [%]	:	--									
Opp. meetv [m²]	:	8,00									
Cd [dB]	:	4									
Frequentie [Hz]	:	31.5	63	125	250	500	1000	2000	4000	8000	dB(A)
Lp [dB(A)]	:	43,2	58,2	69,2	77,4	79,0	82,6	78,4	76,8	68,7	86,5
Achtergr [dB(A)]	:	--	--	--	--	--	--	--	--	--	--
10log(S) [dB]	:	9,0	9,0	9,0	9,0	9,0	9,0	9,0	9,0	9,0	
Isolatie [dB]	:	7,0	11,0	18,0	31,0	41,0	43,0	41,0	50,0	50,0	
DI [dB]	:	3,0	3,0	3,0	3,0	3,0	3,0	3,0	3,0	3,0	
Cd [dB]	:	4,0	4,0	4,0	4,0	4,0	4,0	4,0	4,0	4,0	
Lw [dB(A)]	:	44,2	55,2	59,2	54,4	46,0	47,6	45,4	34,8	26,7	62,1

Behoort bij besluit van burgemeester en wethouders van Winterswijk van 7 april 2016 behorend bij vergunning zaaknummer ZZ17.000[illegible]
gemeente Winterswijk
BEHOORT BIJ BESLUIT van burgemeester

II7 UITSTRALING GEBOUWEN

Onderdeel	:	Productie
Bronnaam	:	073 Lichtstrook gevel oost v3 productie
MeetDatum	:	13-12-2022
Meetduur	:	:
Type geluid	:	Continu
Temperatuur [°C]	:	--
Windsnelheid [m/s]	:	--
Hoek windricht [°]	:	--
RV [%]	:	--
Opp. meetv [m²]	:	3,00
Cd [dB]	:	4

Frequentie [Hz]	31.5	63	125	250	500	1000	2000	4000	8000	dB(A)
Lp [dB(A)]	43,2	58,2	69,2	77,4	79,0	82,6	78,4	76,8	68,7	86,5
Achtergr [dB(A)]	--	--	--	--	--	--	--	--	--	--
10log(S) [dB]	4,8	4,8	4,8	4,8	4,8	4,8	4,8	4,8	4,8	
Isolatie [dB]	2,0	4,0	9,0	15,0	21,0	27,0	33,0	30,0	30,0	
DI [dB]	3,0	3,0	3,0	3,0	3,0	3,0	3,0	3,0	3,0	
Cd [dB]	4,0	4,0	4,0	4,0	4,0	4,0	4,0	4,0	4,0	
Lw [dB(A)]	45,0	58,0	64,0	66,2	61,8	59,4	49,2	50,6	42,5	69,9

II7 UITSTRALING GEBOUWEN

Onderdeel	:	Productie
Bronnaam	:	074 Lichtstrook gevel west v3 productie
MeetDatum	:	13-12-2022
Meetduur	:	:
Type geluid	:	Continu
Temperatuur [°C]	:	--
Windsnelheid [m/s]	:	--
Hoek windricht [°]	:	--
RV [%]	:	--
Opp. meetv [m²]	:	3,00
Cd [dB]	:	4

Frequentie [Hz]	31.5	63	125	250	500	1000	2000	4000	8000	dB(A)
Lp [dB(A)]	43,2	58,2	69,2	77,4	79,0	82,6	78,4	76,8	68,7	86,5
Achtergr [dB(A)]	--	--	--	--	--	--	--	--	--	--
10log(S) [dB]	4,8	4,8	4,8	4,8	4,8	4,8	4,8	4,8	4,8	
Isolatie [dB]	2,0	4,0	9,0	15,0	21,0	27,0	33,0	30,0	30,0	
DI [dB]	3,0	3,0	3,0	3,0	3,0	3,0	3,0	3,0	3,0	
Cd [dB]	4,0	4,0	4,0	4,0	4,0	4,0	4,0	4,0	4,0	
Lw [dB(A)]	45,0	58,0	64,0	66,2	61,8	59,4	49,2	50,6	42,5	69,9

II7 UITSTRALING GEBOUWEN

Onderdeel	:	Productie
Bronnaam	:	075-077 Gevel west v4 productie
MeetDatum	:	13-12-2022
Meetduur	:	:
Type geluid	:	Continu
Temperatuur [°C]	:	--
Windsnelheid [m/s]	:	--
Hoek windricht [°]	:	--
RV [%]	:	--
Opp. meetv [m²]	:	7,00
Cd [dB]	:	4

Frequentie [Hz]	31.5	63	125	250	500	1000	2000	4000	8000	dB(A)
Lp [dB(A)]	45,5	60,7	69,9	75,1	81,4	85,6	83,1	83,9	80,6	90,4
Achtergr [dB(A)]	--	--	--	--	--	--	--	--	--	--
10log(S) [dB]	8,5	8,5	8,5	8,5	8,5	8,5	8,5	8,5	8,5	
Isolatie [dB]	3,0	8,0	10,0	16,0	19,0	21,0	24,0	26,0	30,0	
DI [dB]	3,0	3,0	3,0	3,0	3,0	3,0	3,0	3,0	3,0	
Cd [dB]	4,0	4,0	4,0	4,0	4,0	4,0	4,0	4,0	4,0	
Lw [dB(A)]	50,0	60,2	67,4	66,6	69,9	72,1	66,6	65,4	58,1	76,6

Behoort bij besluit van burgemeester en wethouders van Winterswijk van 7 april 2016 behorend bij vergunning zaaknummer ZZ17.000[illegible]
gemeente Winterswijk
Behoort bij besluit van burgemeester

II7 UITSTRALING GEBOUWEN

Onderdeel	:	Productie									
Bronnaam	:	078-080 Gevel noord v4 productie									
MeetDatum	:	13-12-2022									
Meetduur	:	:									
Type geluid	:	Continu									
Temperatuur [°C]	:	--									
Windsnelheid [m/s]	:	--									
Hoek windricht [°]	:	--									
RV [%]	:	--									
Opp. meetv [m²]	:	8,00									
Cd [dB]	:	4									
Frequentie [Hz]	:	31.5	63	125	250	500	1000	2000	4000	8000	dB(A)
Lp [dB(A)]	:	45,5	60,7	69,9	75,1	81,4	85,6	83,1	83,9	80,6	90,4
Achtergr [dB(A)]	:	--	--	--	--	--	--	--	--	--	--
10log(S) [dB]	:	9,0	9,0	9,0	9,0	9,0	9,0	9,0	9,0	9,0	
Isolatie [dB]	:	7,0	11,0	18,0	31,0	41,0	43,0	41,0	50,0	50,0	
DI [dB]	:	3,0	3,0	3,0	3,0	3,0	3,0	3,0	3,0	3,0	
Cd [dB]	:	4,0	4,0	4,0	4,0	4,0	4,0	4,0	4,0	4,0	
Lw [dB(A)]	:	46,5	57,7	59,9	52,1	48,4	50,6	50,1	41,9	38,6	63,2

II7 UITSTRALING GEBOUWEN

Onderdeel	:	Productie									
Bronnaam	:	081-085 Gevel oost v4 productie									
MeetDatum	:	13-12-2022									
Meetduur	:	:									
Type geluid	:	Continu									
Temperatuur [°C]	:	--									
Windsnelheid [m/s]	:	--									
Hoek windricht [°]	:	--									
RV [%]	:	--									
Opp. meetv [m²]	:	7,50									
Cd [dB]	:	4									
Frequentie [Hz]	:	31.5	63	125	250	500	1000	2000	4000	8000	dB(A)
Lp [dB(A)]	:	45,5	60,7	69,9	75,1	81,4	85,6	83,1	83,9	80,6	90,4
Achtergr [dB(A)]	:	--	--	--	--	--	--	--	--	--	--
10log(S) [dB]	:	8,8	8,8	8,8	8,8	8,8	8,8	8,8	8,8	8,8	
Isolatie [dB]	:	7,0	11,0	18,0	31,0	41,0	43,0	41,0	50,0	50,0	
DI [dB]	:	3,0	3,0	3,0	3,0	3,0	3,0	3,0	3,0	3,0	
Cd [dB]	:	4,0	4,0	4,0	4,0	4,0	4,0	4,0	4,0	4,0	
Lw [dB(A)]	:	46,3	57,5	59,7	51,9	48,2	50,4	49,9	41,7	38,4	62,9

II7 UITSTRALING GEBOUWEN

Onderdeel	:	Productie									
Bronnaam	:	086 Lichtstrook gevel oost v4 productie									
MeetDatum	:	13-12-2022									
Meetduur	:	:									
Type geluid	:	Continu									
Temperatuur [°C]	:	--									
Windsnelheid [m/s]	:	--									
Hoek windricht [°]	:	--									
RV [%]	:	--									
Opp. meetv [m²]	:	2,80									
Cd [dB]	:	4									
Frequentie [Hz]	:	31.5	63	125	250	500	1000	2000	4000	8000	dB(A)
Lp [dB(A)]	:	45,5	60,7	69,9	75,1	81,4	85,6	83,1	83,9	80,6	90,4
Achtergr [dB(A)]	:	--	--	--	--	--	--	--	--	--	--
10log(S) [dB]	:	4,5	4,5	4,5	4,5	4,5	4,5	4,5	4,5	4,5	
Isolatie [dB]	:	2,0	4,0	9,0	15,0	21,0	27,0	33,0	30,0	30,0	
DI [dB]	:	3,0	3,0	3,0	3,0	3,0	3,0	3,0	3,0	3,0	
Cd [dB]	:	4,0	4,0	4,0	4,0	4,0	4,0	4,0	4,0	4,0	
Lw [dB(A)]	:	47,0	60,2	64,4	63,6	63,9	62,1	53,6	57,4	54,1	70,5

Behoort bij besluit van burgemeester en wethouders van Winterswijk van 7 april 2016 behorend bij vergunning zaaknummer ZA17.000[illegible]
gemeente Winterswijk
Behoort bij besluit van burgemeester

II7 UITSTRALING GEBOUWEN

Onderdeel	:	Productie
Bronnaam	:	087 Lichtstrook gevel west v4 productie
MeetDatum	:	13-12-2022
Meetduur	:	:
Type geluid	:	Continu
Temperatuur [°C]	:	--
Windsnelheid [m/s]	:	--
Hoek windricht [°]	:	--
RV [%]	:	--
Opp. meetv [m²]	:	2,80
Cd [dB]	:	4

Frequentie [Hz]	31.5	63	125	250	500	1000	2000	4000	8000	dB(A)
Lp [dB(A)]	45,5	60,7	69,9	75,1	81,4	85,6	83,1	83,9	80,6	90,4
Achtergr [dB(A)]	--	--	--	--	--	--	--	--	--	--
10log(S) [dB]	4,5	4,5	4,5	4,5	4,5	4,5	4,5	4,5	4,5	
Isolatie [dB]	2,0	4,0	9,0	15,0	21,0	27,0	33,0	30,0	30,0	
DI [dB]	3,0	3,0	3,0	3,0	3,0	3,0	3,0	3,0	3,0	
Cd [dB]	4,0	4,0	4,0	4,0	4,0	4,0	4,0	4,0	4,0	
Lw [dB(A)]	47,0	60,2	64,4	63,6	63,9	62,1	53,6	57,4	54,1	70,5

II7 UITSTRALING GEBOUWEN

Onderdeel	:	Productie
Bronnaam	:	088-100 Dak v4 productie
MeetDatum	:	13-12-2022
Meetduur	:	:
Type geluid	:	Continu
Temperatuur [°C]	:	--
Windsnelheid [m/s]	:	--
Hoek windricht [°]	:	--
RV [%]	:	--
Opp. meetv [m²]	:	8,20
Cd [dB]	:	4

Frequentie [Hz]	31.5	63	125	250	500	1000	2000	4000	8000	dB(A)
Lp [dB(A)]	45,5	60,7	69,9	75,1	81,4	85,6	83,1	83,9	80,6	90,4
Achtergr [dB(A)]	--	--	--	--	--	--	--	--	--	--
10log(S) [dB]	9,1	9,1	9,1	9,1	9,1	9,1	9,1	9,1	9,1	
Isolatie [dB]	11,0	18,0	24,0	31,0	41,0	50,0	57,0	60,0	60,0	
DI [dB]	0,0	0,0	2,0	2,0	2,0	2,0	2,0	2,0	2,0	
Cd [dB]	4,0	4,0	4,0	4,0	4,0	4,0	4,0	4,0	4,0	
Lw [dB(A)]	39,6	47,8	53,0	51,2	47,5	42,7	33,2	31,0	27,7	56,8

II7 UITSTRALING GEBOUWEN

Onderdeel	:	Laadstraat
Bronnaam	:	101-102 Gevel west bgg laadstraat
MeetDatum	:	13-12-2022
Meetduur	:	:
Type geluid	:	Continu
Temperatuur [°C]	:	--
Windsnelheid [m/s]	:	--
Hoek windricht [°]	:	--
RV [%]	:	--
Opp. meetv [m²]	:	11,50
Cd [dB]	:	4

Frequentie [Hz]	31.5	63	125	250	500	1000	2000	4000	8000	dB(A)
Lp [dB(A)]	44,6	53,8	63,4	70,7	77,6	79,9	82,4	86,3	80,8	89,5
Achtergr [dB(A)]	--	--	--	--	--	--	--	--	--	--
10log(S) [dB]	10,6	10,6	10,6	10,6	10,6	10,6	10,6	10,6	10,6	
Isolatie [dB]	3,0	8,0	10,0	16,0	19,0	21,0	24,0	26,0	30,0	
DI [dB]	3,0	3,0	3,0	3,0	3,0	3,0	3,0	3,0	3,0	
Cd [dB]	4,0	4,0	4,0	4,0	4,0	4,0	4,0	4,0	4,0	
Lw [dB(A)]	51,2	55,4	63,0	64,3	68,2	68,5	68,0	69,9	60,4	75,6

Behoort bij besluit van burgemeester en wethouders van Winterswijk van 7 april 2016 behorend bij vergunning zaaknummer ZZ17000[illegible]
gemeente Winterswijk
Behoort bij besluit van burgemeester

II7 UITSTRALING GEBOUWEN

Onderdeel	:	Laadstraat									
Bronnaam	:	103-109 Gevel noord bgg laadstraat									
MeetDatum	:	13-12-2022									
Meetduur	:	:									
Type geluid	:	Continu									
Temperatuur [°C]	:	--									
Windsnelheid [m/s]	:	--									
Hoek windricht [°]	:	--									
RV [%]	:	--									
Opp. meetv [m²]	:	22,75									
Cd [dB]	:	4									
Frequentie [Hz]	:	31.5	63	125	250	500	1000	2000	4000	8000	dB(A)
Lp [dB(A)]	:	44,6	53,8	63,4	70,7	77,6	79,9	82,4	86,3	80,8	89,5
Achtergr [dB(A)]	:	--	--	--	--	--	--	--	--	--	--
10log(S) [dB]	:	13,6	13,6	13,6	13,6	13,6	13,6	13,6	13,6	13,6	
Isolatie [dB]	:	3,0	8,0	10,0	16,0	19,0	21,0	24,0	26,0	30,0	
DI [dB]	:	3,0	3,0	3,0	3,0	3,0	3,0	3,0	3,0	3,0	
Cd [dB]	:	4,0	4,0	4,0	4,0	4,0	4,0	4,0	4,0	4,0	
Lw [dB(A)]	:	54,2	58,4	66,0	67,3	71,2	71,5	71,0	72,9	63,4	78,5

II7 UITSTRALING GEBOUWEN

Onderdeel	:	Laadstraat									
Bronnaam	:	110-111 Gevel oost bgg laadstraat									
MeetDatum	:	13-12-2022									
Meetduur	:	:									
Type geluid	:	Continu									
Temperatuur [°C]	:	--									
Windsnelheid [m/s]	:	--									
Hoek windricht [°]	:	--									
RV [%]	:	--									
Opp. meetv [m²]	:	11,50									
Cd [dB]	:	4									
Frequentie [Hz]	:	31.5	63	125	250	500	1000	2000	4000	8000	dB(A)
Lp [dB(A)]	:	44,6	53,8	63,4	70,7	77,6	79,9	82,4	86,3	80,8	89,5
Achtergr [dB(A)]	:	--	--	--	--	--	--	--	--	--	--
10log(S) [dB]	:	10,6	10,6	10,6	10,6	10,6	10,6	10,6	10,6	10,6	
Isolatie [dB]	:	3,0	8,0	10,0	16,0	19,0	21,0	24,0	26,0	30,0	
DI [dB]	:	3,0	3,0	3,0	3,0	3,0	3,0	3,0	3,0	3,0	
Cd [dB]	:	4,0	4,0	4,0	4,0	4,0	4,0	4,0	4,0	4,0	
Lw [dB(A)]	:	51,2	55,4	63,0	64,3	68,2	68,5	68,0	69,9	60,4	75,6

II7 UITSTRALING GEBOUWEN

Onderdeel	:	Laadstraat									
Bronnaam	:	012 Gesloten overheadeur west laadstraat									
MeetDatum	:	13-12-2022									
Meetduur	:	:									
Type geluid	:	Continu									
Temperatuur [°C]	:	--									
Windsnelheid [m/s]	:	--									
Hoek windricht [°]	:	--									
RV [%]	:	--									
Opp. meetv [m²]	:	17,50									
Cd [dB]	:	4									
Frequentie [Hz]	:	31.5	63	125	250	500	1000	2000	4000	8000	dB(A)
Lp [dB(A)]	:	44,6	53,8	63,4	70,7	77,6	79,9	82,4	86,3	80,8	89,5
Achtergr [dB(A)]	:	--	--	--	--	--	--	--	--	--	--
10log(S) [dB]	:	12,4	12,4	12,4	12,4	12,4	12,4	12,4	12,4	12,4	
Isolatie [dB]	:	5,0	8,0	12,0	12,0	14,0	17,0	17,0	30,0	35,0	
DI [dB]	:	3,0	3,0	3,0	3,0	3,0	3,0	3,0	3,0	3,0	
Cd [dB]	:	4,0	4,0	4,0	4,0	4,0	4,0	4,0	4,0	4,0	
Lw [dB(A)]	:	51,0	57,2	62,8	70,1	75,0	74,3	76,8	67,7	57,2	81,0

Behoort bij besluit van burgemeester en wethouders van Winterswijk van 7 april 2016 behorend bij vergunning zaaknummer ZZ17.000[illegible]
gemeente Winterswijk
Behoort bij besluit van burgemeester

II7 UITSTRALING GEBOUWEN

Onderdeel	:	Laadstraat									
Bronnaam	:	013 Gesloten lamellendeur oost laadstraat									
MeetDatum	:	13-12-2022									
Meetduur	:	:									
Type geluid	:	Continu									
Temperatuur [°C]	:	--									
Windsnelheid [m/s]	:	--									
Hoek windricht [°]	:	--									
RV [%]	:	--									
Opp. meetv [m²]	:	17,50									
Cd [dB]	:	4									
Frequentie [Hz]	:	31.5	63	125	250	500	1000	2000	4000	8000	dB(A)
Lp [dB(A)]	:	44,6	53,8	63,4	70,7	77,6	79,9	82,4	86,3	80,8	89,5
Achtergr [dB(A)]	:	--	--	--	--	--	--	--	--	--	--
10log(S) [dB]	:	12,4	12,4	12,4	12,4	12,4	12,4	12,4	12,4	12,4	
Isolatie [dB]	:	2,0	4,0	5,0	9,0	13,0	11,0	13,0	16,0	25,0	
DI [dB]	:	3,0	3,0	3,0	3,0	3,0	3,0	3,0	3,0	3,0	
Cd [dB]	:	4,0	4,0	4,0	4,0	4,0	4,0	4,0	4,0	4,0	
Lw [dB(A)]	:	54,0	61,2	69,8	73,1	76,0	80,3	80,8	81,7	67,2	86,6

II7 UITSTRALING GEBOUWEN

Onderdeel	:	Dakopbouw silo gereed product									
Bronnaam	:	014 Gevel west dakopbouw silo gereed product									
MeetDatum	:	13-12-2022									
Meetduur	:	:									
Type geluid	:	Continu									
Temperatuur [°C]	:	--									
Windsnelheid [m/s]	:	--									
Hoek windricht [°]	:	--									
RV [%]	:	--									
Opp. meetv [m²]	:	16,50									
Cd [dB]	:	4									
Frequentie [Hz]	:	31.5	63	125	250	500	1000	2000	4000	8000	dB(A)
Lp [dB(A)]	:	37,0	54,0	64,7	73,9	82,0	82,9	79,4	80,6	77,0	88,0
Achtergr [dB(A)]	:	--	--	--	--	--	--	--	--	--	--
10log(S) [dB]	:	12,2	12,2	12,2	12,2	12,2	12,2	12,2	12,2	12,2	
Isolatie [dB]	:	3,0	8,0	10,0	16,0	19,0	21,0	24,0	26,0	30,0	
DI [dB]	:	3,0	3,0	3,0	3,0	3,0	3,0	3,0	3,0	3,0	
Cd [dB]	:	4,0	4,0	4,0	4,0	4,0	4,0	4,0	4,0	4,0	
Lw [dB(A)]	:	45,2	57,2	65,9	69,1	74,2	73,1	66,6	65,8	58,2	78,3

II7 UITSTRALING GEBOUWEN

Onderdeel	:	Dakopbouw silo gereed product									
Bronnaam	:	015 Gevel noord dakopbouw silo gereed product									
MeetDatum	:	13-12-2022									
Meetduur	:	:									
Type geluid	:	Continu									
Temperatuur [°C]	:	--									
Windsnelheid [m/s]	:	--									
Hoek windricht [°]	:	--									
RV [%]	:	--									
Opp. meetv [m²]	:	9,00									
Cd [dB]	:	4									
Frequentie [Hz]	:	31.5	63	125	250	500	1000	2000	4000	8000	dB(A)
Lp [dB(A)]	:	37,0	54,0	64,7	73,9	82,0	82,9	79,4	80,6	77,0	88,0
Achtergr [dB(A)]	:	--	--	--	--	--	--	--	--	--	--
10log(S) [dB]	:	9,5	9,5	9,5	9,5	9,5	9,5	9,5	9,5	9,5	
Isolatie [dB]	:	3,0	8,0	10,0	16,0	19,0	21,0	24,0	26,0	30,0	
DI [dB]	:	3,0	3,0	3,0	3,0	3,0	3,0	3,0	3,0	3,0	
Cd [dB]	:	4,0	4,0	4,0	4,0	4,0	4,0	4,0	4,0	4,0	
Lw [dB(A)]	:	42,5	54,5	63,2	66,4	71,5	70,4	63,9	63,1	55,5	75,7

Behoort bij besluit van burgemeester en wethouders van Winterswijk van 7 april 2016 behorend bij vergunning zaaknummer ZS17.000[illegible]

II7 UITSTRALING GEBOUWEN

Onderdeel	:	Dakopbouw silo gereed product
Bronnaam	:	016 Gevel oost dakopbouw silo gereed product
MeetDatum	:	13-12-2022
Meetduur	:	:
Type geluid	:	Continu
Temperatuur [°C]	:	--
Windsnelheid [m/s]	:	--
Hoek windricht [°]	:	--
RV [%]	:	--
Opp. meetv [m²]	:	16,50
Cd [dB]	:	4

Frequentie [Hz]	:	31.5	63	125	250	500	1000	2000	4000	8000	dB(A)
Lp [dB(A)]	:	37,0	54,0	64,7	73,9	82,0	82,9	79,4	80,6	77,0	88,0
Achtergr [dB(A)]	:	--	--	--	--	--	--	--	--	--	--
10log(S) [dB]	:	12,2	12,2	12,2	12,2	12,2	12,2	12,2	12,2	12,2	
Isolatie [dB]	:	3,0	8,0	10,0	16,0	19,0	21,0	24,0	26,0	30,0	
DI [dB]	:	3,0	3,0	3,0	3,0	3,0	3,0	3,0	3,0	3,0	
Cd [dB]	:	4,0	4,0	4,0	4,0	4,0	4,0	4,0	4,0	4,0	
Lw [dB(A)]	:	45,2	57,2	65,9	69,1	74,2	73,1	66,6	65,8	58,2	78,3

II7 UITSTRALING GEBOUWEN

Onderdeel	:	Dakopbouw silo gereed product
Bronnaam	:	017 Gevel zuid dakopbouw silo gereed product
MeetDatum	:	13-12-2022
Meetduur	:	:
Type geluid	:	Continu
Temperatuur [°C]	:	--
Windsnelheid [m/s]	:	--
Hoek windricht [°]	:	--
RV [%]	:	--
Opp. meetv [m²]	:	9,00
Cd [dB]	:	4

Frequentie [Hz]	:	31.5	63	125	250	500	1000	2000	4000	8000	dB(A)
Lp [dB(A)]	:	37,0	54,0	64,7	73,9	82,0	82,9	79,4	80,6	77,0	88,0
Achtergr [dB(A)]	:	--	--	--	--	--	--	--	--	--	--
10log(S) [dB]	:	9,5	9,5	9,5	9,5	9,5	9,5	9,5	9,5	9,5	
Isolatie [dB]	:	3,0	8,0	10,0	16,0	19,0	21,0	24,0	26,0	30,0	
DI [dB]	:	3,0	3,0	3,0	3,0	3,0	3,0	3,0	3,0	3,0	
Cd [dB]	:	4,0	4,0	4,0	4,0	4,0	4,0	4,0	4,0	4,0	
Lw [dB(A)]	:	42,5	54,5	63,2	66,4	71,5	70,4	63,9	63,1	55,5	75,7

II7 UITSTRALING GEBOUWEN

Onderdeel	:	Dakopbouw silo gereed product
Bronnaam	:	018 Dak dakopbouw silo gereed product
MeetDatum	:	13-12-2022
Meetduur	:	:
Type geluid	:	Continu
Temperatuur [°C]	:	--
Windsnelheid [m/s]	:	--
Hoek windricht [°]	:	--
RV [%]	:	--
Opp. meetv [m²]	:	16,50
Cd [dB]	:	4

Frequentie [Hz]	:	31.5	63	125	250	500	1000	2000	4000	8000	dB(A)
Lp [dB(A)]	:	37,0	54,0	64,7	73,9	82,0	82,9	79,4	80,6	77,0	88,0
Achtergr [dB(A)]	:	--	--	--	--	--	--	--	--	--	--
10log(S) [dB]	:	12,2	12,2	12,2	12,2	12,2	12,2	12,2	12,2	12,2	
Isolatie [dB]	:	11,0	18,0	24,0	31,0	41,0	50,0	57,0	60,0	60,0	
DI [dB]	:	0,0	0,0	2,0	2,0	2,0	2,0	2,0	2,0	2,0	
Cd [dB]	:	4,0	4,0	4,0	4,0	4,0	4,0	4,0	4,0	4,0	
Lw [dB(A)]	:	34,2	44,2	50,9	53,1	51,2	43,1	32,6	30,8	27,2	57,1

Behoort bij besluit van burgemeester en wethouders van Winterswijk van 7 april 2016 behorend bij vergunning zaaknummer ZI17.000[illegible]
gemeente Winterswijk
BEHOORT BIJ BESLUIT van burgemeester

II7 UITSTRALING GEBOUWEN

Onderdeel	:	Dakopbouw silo grondstoffen
Bronnaam	:	019 Gevel west dakopbouw silo grondstoffen
MeetDatum	:	13-12-2022
Meetduur	:	:
Type geluid	:	Continu
Temperatuur [°C]	:	--
Windsnelheid [m/s]	:	--
Hoek windricht [°]	:	--
RV [%]	:	--
Opp. meetv [m²]	:	7,00
Cd [dB]	:	4

Frequentie [Hz]	31.5	63	125	250	500	1000	2000	4000	8000	dB(A)
Lp [dB(A)]	41,5	50,3	63,8	68,3	74,9	80,5	84,9	89,2	84,4	92,0
Achtergr [dB(A)]	--	--	--	--	--	--	--	--	--	--
10log(S) [dB]	8,5	8,5	8,5	8,5	8,5	8,5	8,5	8,5	8,5	
Isolatie [dB]	3,0	8,0	10,0	16,0	19,0	21,0	24,0	26,0	30,0	
DI [dB]	3,0	3,0	3,0	3,0	3,0	3,0	3,0	3,0	3,0	
Cd [dB]	4,0	4,0	4,0	4,0	4,0	4,0	4,0	4,0	4,0	
Lw [dB(A)]	46,0	49,8	61,3	59,8	63,4	67,0	68,4	70,7	61,9	74,7

II7 UITSTRALING GEBOUWEN

Onderdeel	:	Dakopbouw silo grondstoffen
Bronnaam	:	020 Gevel noord dakopbouw silo grondstoffen
MeetDatum	:	13-12-2022
Meetduur	:	:
Type geluid	:	Continu
Temperatuur [°C]	:	--
Windsnelheid [m/s]	:	--
Hoek windricht [°]	:	--
RV [%]	:	--
Opp. meetv [m²]	:	8,00
Cd [dB]	:	4

Frequentie [Hz]	31.5	63	125	250	500	1000	2000	4000	8000	dB(A)
Lp [dB(A)]	41,5	50,3	63,8	68,3	74,9	80,5	84,9	89,2	84,4	92,0
Achtergr [dB(A)]	--	--	--	--	--	--	--	--	--	--
10log(S) [dB]	9,0	9,0	9,0	9,0	9,0	9,0	9,0	9,0	9,0	
Isolatie [dB]	3,0	8,0	10,0	16,0	19,0	21,0	24,0	26,0	30,0	
DI [dB]	3,0	3,0	3,0	3,0	3,0	3,0	3,0	3,0	3,0	
Cd [dB]	4,0	4,0	4,0	4,0	4,0	4,0	4,0	4,0	4,0	
Lw [dB(A)]	46,5	50,3	61,8	60,3	63,9	67,5	68,9	71,2	62,4	75,3

II7 UITSTRALING GEBOUWEN

Onderdeel	:	Dakopbouw silo grondstoffen
Bronnaam	:	021 Gevel oost dakopbouw silo grondstoffen
MeetDatum	:	13-12-2022
Meetduur	:	:
Type geluid	:	Continu
Temperatuur [°C]	:	--
Windsnelheid [m/s]	:	--
Hoek windricht [°]	:	--
RV [%]	:	--
Opp. meetv [m²]	:	7,00
Cd [dB]	:	4

Frequentie [Hz]	31.5	63	125	250	500	1000	2000	4000	8000	dB(A)
Lp [dB(A)]	41,5	50,3	63,8	68,3	74,9	80,5	84,9	89,2	84,4	92,0
Achtergr [dB(A)]	--	--	--	--	--	--	--	--	--	--
10log(S) [dB]	8,5	8,5	8,5	8,5	8,5	8,5	8,5	8,5	8,5	
Isolatie [dB]	3,0	8,0	10,0	16,0	19,0	21,0	24,0	26,0	30,0	
DI [dB]	3,0	3,0	3,0	3,0	3,0	3,0	3,0	3,0	3,0	
Cd [dB]	4,0	4,0	4,0	4,0	4,0	4,0	4,0	4,0	4,0	
Lw [dB(A)]	46,0	49,8	61,3	59,8	63,4	67,0	68,4	70,7	61,9	74,7

Behoort bij besluit van burgemeester en wethouders van Winterswijk van 7 april 2016 behorend bij vergunning zaaknummer ZZ17.000[illegible]
gemeente Winterswijk
Behoort bij besluit van burgemeester

II7 UITSTRALING GEBOUWEN

Onderdeel	:	Dakopbouw silo grondstoffen									
Bronnaam	:	022 Gevel zuid dakopbouw silo grondstoffen									
MeetDatum	:	13-12-2022									
Meetduur	:	: :									
Type geluid	:	Continu									
Temperatuur [°C]	:	--									
Windsnelheid [m/s]	:	--									
Hoek windricht [°]	:	--									
RV [%]	:	--									
Opp. meetv [m²]	:	8,00									
Cd [dB]	:	4									
Frequentie [Hz]	:	31.5	63	125	250	500	1000	2000	4000	8000	dB(A)
Lp [dB(A)]	:	41,5	50,3	63,8	68,3	74,9	80,5	84,9	89,2	84,4	92,0
Achtergr [dB(A)]	:	--	--	--	--	--	--	--	--	--	--
10log(S) [dB]	:	9,0	9,0	9,0	9,0	9,0	9,0	9,0	9,0	9,0	
Isolatie [dB]	:	3,0	8,0	10,0	16,0	19,0	21,0	24,0	26,0	30,0	
DI [dB]	:	3,0	3,0	3,0	3,0	3,0	3,0	3,0	3,0	3,0	
Cd [dB]	:	4,0	4,0	4,0	4,0	4,0	4,0	4,0	4,0	4,0	
Lw [dB(A)]	:	46,5	50,3	61,8	60,3	63,9	67,5	68,9	71,2	62,4	75,3

II7 UITSTRALING GEBOUWEN

Onderdeel	:	Dakopbouw silo grondstoffen									
Bronnaam	:	023 Dak dakopbouw silo grondstoffen									
MeetDatum	:	13-12-2022									
Meetduur	:	: :									
Type geluid	:	Continu									
Temperatuur [°C]	:	--									
Windsnelheid [m/s]	:	--									
Hoek windricht [°]	:	--									
RV [%]	:	--									
Opp. meetv [m²]	:	14,00									
Cd [dB]	:	4									
Frequentie [Hz]	:	31.5	63	125	250	500	1000	2000	4000	8000	dB(A)
Lp [dB(A)]	:	41,5	50,3	63,8	68,3	74,9	80,5	84,9	89,2	84,4	92,0
Achtergr [dB(A)]	:	--	--	--	--	--	--	--	--	--	--
10log(S) [dB]	:	11,5	11,5	11,5	11,5	11,5	11,5	11,5	11,5	11,5	
Isolatie [dB]	:	11,0	18,0	24,0	31,0	41,0	50,0	57,0	60,0	60,0	
DI [dB]	:	0,0	0,0	2,0	2,0	2,0	2,0	2,0	2,0	2,0	
Cd [dB]	:	4,0	4,0	4,0	4,0	4,0	4,0	4,0	4,0	4,0	
Lw [dB(A)]	:	38,0	39,8	49,3	46,8	43,4	40,0	37,4	38,7	33,9	52,9

II7 UITSTRALING GEBOUWEN

Onderdeel	:	Opslagruimte									
Bronnaam	:	134-135 Gevel zuid bgg opslagruimte									
MeetDatum	:	13-12-2022									
Meetduur	:	: :									
Type geluid	:	Continu									
Temperatuur [°C]	:	--									
Windsnelheid [m/s]	:	--									
Hoek windricht [°]	:	--									
RV [%]	:	--									
Opp. meetv [m²]	:	6,50									
Cd [dB]	:	4									
Frequentie [Hz]	:	31.5	63	125	250	500	1000	2000	4000	8000	dB(A)
Lp [dB(A)]	:	46,7	55,2	64,2	70,5	72,9	76,3	74,2	71,8	63,8	80,8
Achtergr [dB(A)]	:	--	--	--	--	--	--	--	--	--	--
10log(S) [dB]	:	8,1	8,1	8,1	8,1	8,1	8,1	8,1	8,1	8,1	
Isolatie [dB]	:	3,0	8,0	10,0	16,0	19,0	21,0	24,0	26,0	30,0	
DI [dB]	:	3,0	3,0	3,0	3,0	3,0	3,0	3,0	3,0	3,0	
Cd [dB]	:	4,0	4,0	4,0	4,0	4,0	4,0	4,0	4,0	4,0	
Lw [dB(A)]	:	50,8	54,3	61,3	61,6	61,0	62,4	57,3	52,9	40,9	68,4

Behoort bij besluit van burgemeester en wethouders van Winterswijk van 7 april 2016
behorend bij vergunning zaaknummer Z2023-0000
gemeente Winterswijk
Behoort bij besluit van burgemeester

II7 UITSTRALING GEBOUWEN

Onderdeel	:	Opslagruimte
Bronnaam	:	136-137 Gevel west bgg opslagruimte
MeetDatum	:	13-12-2022
Meetduur	:	: :
Type geluid	:	Continu
Temperatuur [°C]	:	--
Windsnelheid [m/s]	:	--
Hoek windricht [°]	:	--
RV [%]	:	--
Opp. meetv [m²]	:	6,50
Cd [dB]	:	4

Frequentie [Hz]	:	31.5	63	125	250	500	1000	2000	4000	8000	dB(A)
Lp [dB(A)]	:	46,7	55,2	64,2	70,5	72,9	76,3	74,2	71,8	63,8	80,8
Achtergr [dB(A)]	:	--	--	--	--	--	--	--	--	--	--
10log(S) [dB]	:	8,1	8,1	8,1	8,1	8,1	8,1	8,1	8,1	8,1	
Isolatie [dB]	:	3,0	8,0	10,0	16,0	19,0	21,0	24,0	26,0	30,0	
DI [dB]	:	3,0	3,0	3,0	3,0	3,0	3,0	3,0	3,0	3,0	
Cd [dB]	:	4,0	4,0	4,0	4,0	4,0	4,0	4,0	4,0	4,0	
Lw [dB(A)]	:	50,8	54,3	61,3	61,6	61,0	62,4	57,3	52,9	40,9	68,4

II7 UITSTRALING GEBOUWEN

Onderdeel	:	Opslagruimte
Bronnaam	:	138-143 Dak bgg opslagruimte
MeetDatum	:	13-12-2022
Meetduur	:	: :
Type geluid	:	Continu
Temperatuur [°C]	:	--
Windsnelheid [m/s]	:	--
Hoek windricht [°]	:	--
RV [%]	:	--
Opp. meetv [m²]	:	11,00
Cd [dB]	:	4

Frequentie [Hz]	:	31.5	63	125	250	500	1000	2000	4000	8000	dB(A)
Lp [dB(A)]	:	46,7	55,2	64,2	70,5	72,9	76,3	74,2	71,8	63,8	80,8
Achtergr [dB(A)]	:	--	--	--	--	--	--	--	--	--	--
10log(S) [dB]	:	10,4	10,4	10,4	10,4	10,4	10,4	10,4	10,4	10,4	
Isolatie [dB]	:	11,0	18,0	24,0	31,0	41,0	50,0	57,0	60,0	60,0	
DI [dB]	:	0,0	0,0	2,0	2,0	2,0	2,0	2,0	2,0	2,0	
Cd [dB]	:	4,0	4,0	4,0	4,0	4,0	4,0	4,0	4,0	4,0	
Lw [dB(A)]	:	42,1	43,6	48,6	47,9	40,3	34,7	25,6	20,2	12,2	52,7

Behoort bij besluit
van burgemeester
en wethouders van
Winterswijk van
7 april 2016
behorend
bij vergunning
zaaknummer Z2023-0000515
gemeente Winterswijk
Behoort bij besluit
van burgemeester

HMRI, industrie, [Coops Winterwijk juli 2023 - RBS LAmax juli 2023] , Geomilieu V2022.4 rev 1 Licentiehouder: DGMR

AH.2022.1101.00.R001

Coops Mengvoeders B.V., Winterswijk

Geluidsbronnen RBS LAmax

Bijlage 1.2

Behoort bij besluit van burgemeester en wethouders van Winterswijk van 7 april 2022.
7 april 2022
behorend bij vergunning
zaaknummer Z2023-0000[illegible]
Behoort bij besluit van burgemeester

RBS LAmax juli 2023
Groep: (hoofdgroep)
Lijst van Puntbronnen, voor rekenmethode Industrielawaai - HMRI, industrie

Naam	Omschr.	X	Y	Maaiveld	Hoogte	Hdef.	Richt.	Hoek	Lwr 31	Lwr 63	Lwr 125	Lwr 250	Lwr 500	Lwr 1k	Lwr 2k	Lwr 4k	Lwr 8k	Lwr Totaal	Cb(D)	Cb(A)	Cb(N)	Tb(u)(D)	Tb(u)(A)	Tb(u)(N)
301	LAmax rammelen lepels heftruck	246647,14	442340,13	0,00	1,00	Relatief	0,00	360,00	69,00	92,00	101,00	107,00	105,00	106,00	105,00	98,00	88,00	112,41	0,00	--	--	12,0000	--	--
302	LAmax rammelen lepels heftruck	246655,62	442333,53	0,00	1,00	Relatief	0,00	360,00	69,00	92,00	101,00	107,00	105,00	106,00	105,00	98,00	88,00	112,41	0,00	--	--	12,0000	--	--
303	LAmax rammelen lepels heftruck	246662,39	442328,36	0,00	1,00	Relatief	0,00	360,00	69,00	92,00	101,00	107,00	105,00	106,00	105,00	98,00	88,00	112,41	0,00	--	--	12,0000	--	--
304	LAmax rammelen lepels heftruck	246679,42	442346,99	0,00	1,00	Relatief	0,00	360,00	69,00	92,00	101,00	107,00	105,00	106,00	105,00	98,00	88,00	112,41	0,00	--	--	12,0000	--	--
305	LAmax dichtslaan portier personenwagen	246677,64	442358,34	0,00	0,80	Relatief	0,00	360,00	70,00	81,00	86,00	89,00	93,00	92,00	90,00	89,00	84,00	98,42	0,00	--	--	12,0000	--	--
306	LAmax vrachtwagen inrit	246716,93	442321,21	0,00	1,00	Relatief	0,00	360,00	67,50	78,20	84,80	83,60	93,90	97,00	95,10	89,00	78,50	100,85	0,00	--	--	12,0000	--	--
307	LAmax vrachtwagen inrit	246714,91	442322,51	0,00	1,00	Relatief	0,00	360,00	67,50	78,20	84,80	83,60	93,90	97,00	95,10	89,00	78,50	100,85	0,00	--	--	12,0000	--	--
308	LAmax vrachtwagen inrit	246709,15	442326,33	0,00	1,00	Relatief	0,00	360,00	67,50	78,20	84,80	83,60	93,90	97,00	95,10	89,00	78,50	100,85	0,00	--	--	12,0000	--	--
309	LAmax vrachtwagen inrit	246703,43	442329,94	0,00	1,00	Relatief	0,00	360,00	67,50	78,20	84,80	83,60	93,90	97,00	95,10	89,00	78,50	100,85	0,00	--	--	12,0000	--	--
310	LAmax vrachtwagen uitrit	246648,58	442353,18	0,00	1,00	Relatief	0,00	360,00	71,50	82,20	88,80	93,00	97,90	101,00	99,10	93,00	82,50	105,05	0,00	--	--	12,0000	--	--
311	LAmax vrachtwagen vloeistoffen/premix	246685,82	442349,36	0,00	1,00	Relatief	0,00	360,00	78,50	89,20	95,80	100,00	104,90	108,00	106,10	100,00	89,50	112,05	0,00	--	--	12,0000	--	--
312	LAmax vrachtwagen uitrijden laadstraat	246680,60	442344,45	0,00	1,00	Relatief	0,00	360,00	71,50	82,20	88,80	93,00	97,90	101,00	99,10	93,00	82,50	105,05	0,00	--	--	12,0000	--	--
313	LAmax vrachtwagen manoeuvrenen achterterrein	246672,39	442351,40	0,00	1,00	Relatief	0,00	360,00	76,50	87,20	93,80	98,00	102,90	106,00	104,10	98,00	87,50	110,05	0,00	--	--	12,0000	--	--
314	LAmax vrachtwagen manoeuvrenen achterterrein	246668,32	442339,71	0,00	1,00	Relatief	0,00	360,00	76,50	87,20	93,80	98,00	102,90	106,00	104,10	98,00	87,50	110,05	0,00	--	--	12,0000	--	--
315	LAmax vrachtwagen manoeuvrenen achterterrein	246659,77	442329,97	0,00	1,00	Relatief	0,00	360,00	76,50	87,20	93,80	98,00	102,90	106,00	104,10	98,00	87,50	110,05	0,00	--	--	12,0000	--	--
316	LAmax vrachtwagen manoeuvrenen stortput	246680,09	442319,54	0,00	1,00	Relatief	0,00	360,00	76,50	87,20	93,80	98,00	102,90	106,00	104,10	98,00	87,50	110,05	0,00	--	--	12,0000	--	--
317	LAmax vrachtwagen manoeuvrenen stortput	246674,43	442323,59	0,00	1,00	Relatief	0,00	360,00	76,50	87,20	93,80	98,00	102,90	106,00	104,10	98,00	87,50	110,05	0,00	--	--	12,0000	--	--
318	LAmax vrachtwagen manoeuvrenen stortput	246669,78	442328,33	0,00	1,00	Relatief	0,00	360,00	76,50	87,20	93,80	98,00	102,90	106,00	104,10	98,00	87,50	110,05	0,00	--	--	12,0000	--	--

Behoort bij besluit
van burgemeester
en wethouders van
Winterswijk van
7 april 2023
behorend
bij vergunning
zaaknummer Z2023-0000025

gemeente winterswijk
Behoort bij besluit
van burgemeester

RBS LAmax Juli 2023
(hoofdgroep)
Lijst van Puntbronnen, Koop Zekkamtpoos Industrietawaai - HMRI, industrie

Naam	Type	Gekarteerd	Grondeffect	Red 31	Red 63	Red 125	Red 250	Red 500	Red 1k	Red 2k	Red 4k	Red 8k	Groep
301	Normale puntbron	Nee	Nee	0,00	0,00	0,00	0,00	0,00	0,00	0,00	0,00	0,00	--
302	Normale puntbron	Nee	Nee	0,00	0,00	0,00	0,00	0,00	0,00	0,00	0,00	0,00	--
303	Normale puntbron	Nee	Nee	0,00	0,00	0,00	0,00	0,00	0,00	0,00	0,00	0,00	--
304	Normale puntbron	Nee	Nee	0,00	0,00	0,00	0,00	0,00	0,00	0,00	0,00	0,00	--
305	Normale puntbron	Nee	Nee	0,00	0,00	0,00	0,00	0,00	0,00	0,00	0,00	0,00	--
306	Normale puntbron	Nee	Nee	-2,70	-2,70	-2,70	2,70	-2,70	-2,70	-2,70	-2,70	-2,70	--
307	Normale puntbron	Nee	Nee	-2,70	-2,70	-2,70	2,70	-2,70	-2,70	-2,70	-2,70	-2,70	--
308	Normale puntbron	Nee	Nee	-2,70	-2,70	-2,70	2,70	-2,70	-2,70	-2,70	-2,70	-2,70	--
309	Normale puntbron	Nee	Nee	-2,70	-2,70	-2,70	2,70	-2,70	-2,70	-2,70	-2,70	-2,70	--
310	Normale puntbron	Nee	Nee	-6,70	-6,70	-6,70	-6,70	-6,70	-6,70	-6,70	-6,70	-6,70	--
311	Normale puntbron	Nee	Nee	-13,70	-13,70	-13,70	-13,70	-13,70	-13,70	-13,70	-13,70	-13,70	--
312	Normale puntbron	Nee	Nee	-6,70	-6,70	-6,70	-6,70	-6,70	-6,70	-6,70	-6,70	-6,70	--
313	Normale puntbron	Nee	Nee	-11,70	-11,70	-11,70	-11,70	-11,70	-11,70	-11,70	-11,70	-11,70	--
314	Normale puntbron	Nee	Nee	-11,70	-11,70	-11,70	-11,70	-11,70	-11,70	-11,70	-11,70	-11,70	--
315	Normale puntbron	Nee	Nee	-11,70	-11,70	-11,70	-11,70	-11,70	-11,70	-11,70	-11,70	-11,70	--
316	Normale puntbron	Nee	Nee	-11,70	-11,70	-11,70	-11,70	-11,70	-11,70	-11,70	-11,70	-11,70	--
317	Normale puntbron	Nee	Nee	-11,70	-11,70	-11,70	-11,70	-11,70	-11,70	-11,70	-11,70	-11,70	--
318	Normale puntbron	Nee	Nee	-11,70	-11,70	-11,70	-11,70	-11,70	-11,70	-11,70	-11,70	-11,70	--

Behoort bij besluit
van burgemeester
en wethouders van
Winterswijk van
7 april 2016
behorend
bij vergunning
zaaknummer Z2023-0000[illegible]

gemeente Winterswijk
Behoort bij besluit
van burgemeester

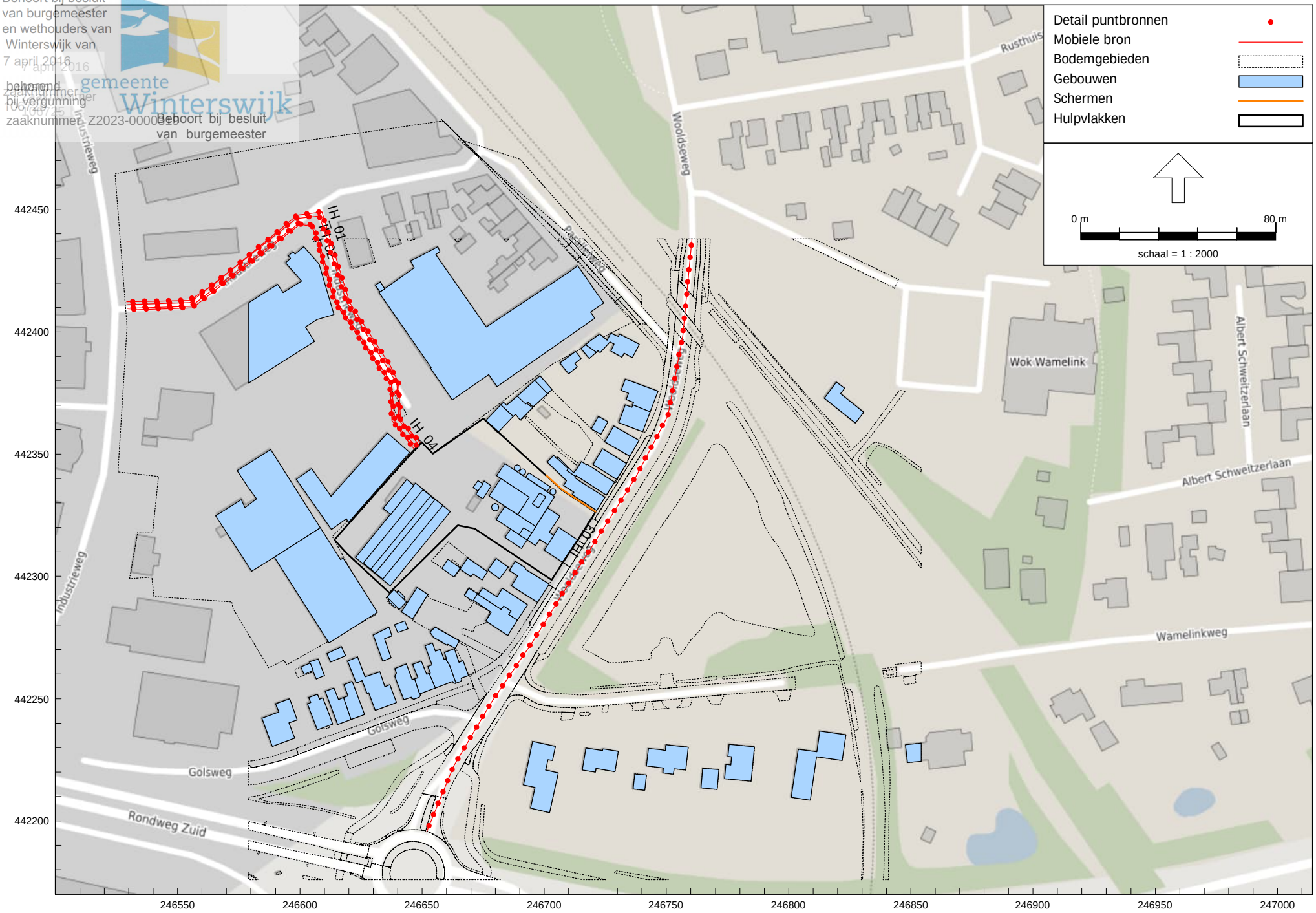

HMRI, industrie, [Coops Winterwijk juli 2023 - RBS IH juli 2023] , Geomilieu V2022.4 rev 1 Licentiehouder: DGMR

Behoort bij besluit
van burgemeester
en wethouders van
Winterswijk van
7 april 2023
behorend
bij vergunning
zaaknummer Z2023-0000025

gemeente Winterswijk
Behoort bij besluit
van burgemeester

RBS IH juli 2023
(hoofdgroep)
Lijst van Mobiele bron (voor rekenmethode Industrielawaai - HMRI, industrie

Naam	Omschr.	X-1	Y-1	M-1	H-1	X-n	Y-n	M-n	H-n	Hdef.	Lengte	Gem.snelheid	Aant.puntbr	Aantal(D)	Aantal(A)	Aantal(N)	Lwr 31	Lwr 63	Lwr 125	Lwr 250
IH_01	Vrachtwagens IH west vertrek	246649,21	442354,78	0,00	1,00	246529,16	442412,26	0,00	1,00	Relatief	196,72	35	40	16	--	--	61,40	76,90	83,90	90,50
IH_02	Vrachtwagens IH west aankomst	246529,74	442408,92	0,00	1,00	246646,89	442352,07	0,00	1,00	Relatief	189,68	35	38	8	--	--	61,40	76,90	83,90	90,50
IH_03	Vrachtwagens IH oost aankomst	246760,44	442437,82	0,00	1,00	246651,95	442195,55	0,00	1,00	Relatief	269,97	35	54	8	--	--	61,40	76,90	83,90	90,50
IH_04	Personenwagens IH west aankomst+vertrek	246529,42	442409,63	0,00	0,80	246529,42	442411,14	0,00	0,80	Relatief	385,24	35	78	3	--	--	65,00	75,00	80,00	83,00

Behoort bij besluit
van burgemeester
en wethouders van
Winterswijk van
7 april 2023
behorend
bij vergunning
zaaknummer Z2023-0000025

gemeente Winterswijk
Behoort bij besluit
van burgemeester

RBS IH juli 2023
Groep: (hoofdgroep)
Lijst van Mobiele bron (voor rekenmethode industrielawaai - HMRI, industrie

Naam	Lwr 500	Lwr 1k	Lwr 2k	Lwr 4k	Lwr 8k	Lwr Totaal	Red 31	Red 63	Red 125	Red 250	Red 500	Red 1k	Red 2k	Red 4k	Red 8k	Cb(D)	Cb(A)	Cb(N)	Groep
IH_01	95,90	97,20	95,00	88,30	77,10	101,60	0,00	0,00	0,00	0,00	0,00	0,00	0,00	0,00	0,00	37,27	--	--	--
IH_02	95,90	97,20	95,00	88,30	77,10	101,60	0,00	0,00	0,00	0,00	0,00	0,00	0,00	0,00	0,00	40,22	--	--	--
IH_03	95,90	97,20	95,00	88,30	77,10	101,60	0,00	0,00	0,00	0,00	0,00	0,00	0,00	0,00	0,00	40,21	--	--	--
IH_04	84,00	87,00	85,00	83,00	74,00	92,12	0,00	0,00	0,00	0,00	0,00	0,00	0,00	0,00	0,00	44,52	--	--	--

Behoort bij besluit
van burgemeester
en wethouders van
Winterswijk van
7 april 2016
behorend
bij vergunning
zaaknummer Z2023-0000
Behoort bij besluit
van burgemeester

Bijlage 2

Titel	Invoergegevens objecten

Behoort bij besluit
van burgemeester
en wethouders van
Winterswijk van
7 april 2016
behorend
bij vergunning
zaaknummer Z2023-0000

gemeente Winterswijk
Behoort bij besluit
van burgemeester

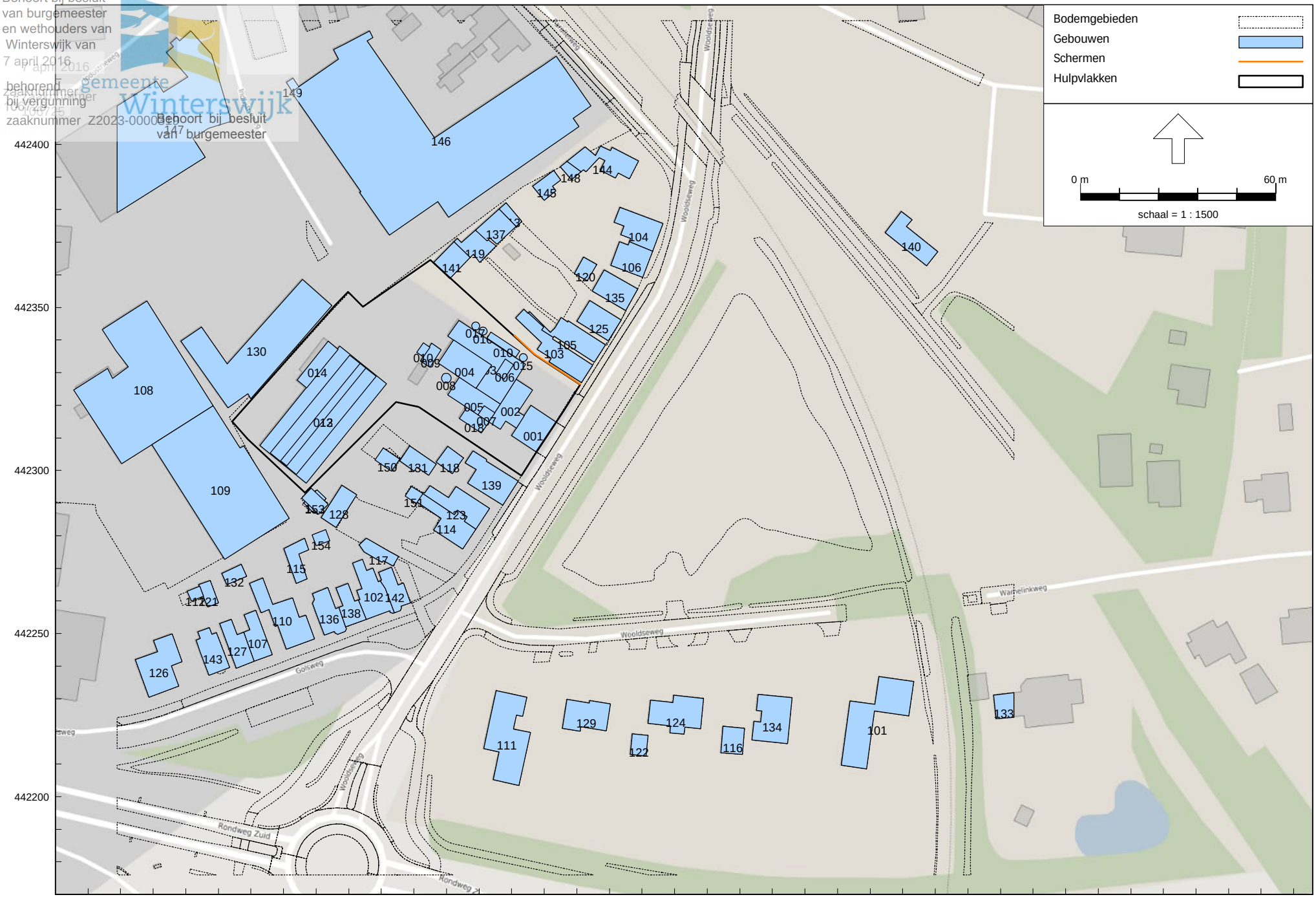

HMRI, industrie, [Coops Winterwijk juli 2023 - RBS LAr,LT juli 2023] , Geomilieu V2022.4 rev 1 Licentiehouder: DGMR

AH.2022.1101.00.R001
Coops Mengvoeders B.V., Winterswijk
Bijlage 2.1
Gebouwen

Behoort bij besluit
van burgemeester
en wethouders van
Winterswijk van
7 april 2016
behorend
bij vergunning
zaaknummer

Model: RBS LAr,LT juli 2023
Groep: (hoofdgroep)
Lijst van Gebouwen, voor rekenmethode Industrielawaai - HMRI, industrie

Naam	Omschr.	X-1	Y-1	Maaiveld	Hoogte	Hdef.	Refl. 31	Refl. 63	Refl. 125	Refl. 250	Refl. 500	Refl. 1k	Refl. 2k	Refl. 4k	Refl. 8k	Cp	Groep
001	Bedrijfswoning Wooldseweg 28a	246701,49	442313,00	0,00	8,50	Relatief	0,80	0,80	0,80	0,80	0,80	0,80	0,80	0,80	0,80	0 dB	Gebouwen
002	Opslag, kantoor, kantine en ketelhuis	246703,84	442316,77	0,00	4,00	Relatief	0,80	0,80	0,80	0,80	0,80	0,80	0,80	0,80	0,80	0 dB	Gebouwen
003	Silo's gereedproduct en laadruimte	246704,24	442332,54	0,00	19,00	Relatief	0,80	0,80	0,80	0,80	0,80	0,80	0,80	0,80	0,80	0 dB	Gebouwen
004	Opslagruimte	246682,18	442340,01	0,00	6,50	Relatief	0,80	0,80	0,80	0,80	0,80	0,80	0,80	0,80	0,80	0 dB	Gebouwen
005	Silogebouw	246680,34	442323,22	0,00	20,00	Relatief	0,80	0,80	0,80	0,80	0,80	0,80	0,80	0,80	0,80	0 dB	Gebouwen
006	Dakopbouw Silogebouw	246697,68	442327,93	0,00	22,00	Relatief	0,80	0,80	0,80	0,80	0,80	0,80	0,80	0,80	0,80	0 dB	Gebouwen
007	Dakopbouw silogebouw	246694,84	442317,76	0,00	22,00	Relatief	0,80	0,80	0,80	0,80	0,80	0,80	0,80	0,80	0,80	0 dB	Gebouwen
008	Tank	246681,38	442328,31	0,00	8,00	Relatief	0,80	0,80	0,80	0,80	0,80	0,80	0,80	0,80	0,80	0 dB	Gebouwen
009	Gebouw	246678,31	442337,00	0,00	3,20	Relatief	0,80	0,80	0,80	0,80	0,80	0,80	0,80	0,80	0,80	0 dB	Gebouwen
010	Fietsenhok	246674,92	442337,80	0,00	2,50	Relatief	0,80	0,80	0,80	0,80	0,80	0,80	0,80	0,80	0,80	0 dB	Gebouwen
010	Tank	246701,24	442334,69	0,00	3,50	Relatief	0,80	0,80	0,80	0,80	0,80	0,80	0,80	0,80	0,80	0 dB	Gebouwen
011	Opslaggebouw	246647,26	442338,09	0,00	4,00	Relatief	0,80	0,80	0,80	0,80	0,80	0,80	0,80	0,80	0,80	0 dB	Gebouwen
012	Opslaggebouw	246625,94	442305,38	0,00	6,50	Relatief	0,20	0,20	0,20	0,20	0,20	0,20	0,20	0,20	0,20	2 dB	Gebouwen
013	Nok opslaggebouw	246629,10	442302,94	0,00	7,50	Relatief	0,20	0,20	0,20	0,20	0,20	0,20	0,20	0,20	0,20	2 dB	Gebouwen
014	Aanbouw opslaggebouw	246637,11	442325,33	0,00	4,00	Relatief	0,80	0,80	0,80	0,80	0,80	0,80	0,80	0,80	0,80	0 dB	Gebouwen
015	Tank	246704,78	442334,61	0,00	5,00	Relatief	0,80	0,80	0,80	0,80	0,80	0,80	0,80	0,80	0,80	0 dB	Gebouwen
016	Tank	246692,42	442342,75	0,00	5,00	Relatief	0,80	0,80	0,80	0,80	0,80	0,80	0,80	0,80	0,80	0 dB	Gebouwen
017	Tank	246690,18	442344,31	0,00	5,00	Relatief	0,80	0,80	0,80	0,80	0,80	0,80	0,80	0,80	0,80	0 dB	Gebouwen
018	Stortput	246686,22	442319,39	0,00	9,50	Relatief	0,80	0,80	0,80	0,80	0,80	0,80	0,80	0,80	0,80	0 dB	Gebouwen
101	Omgevingsbebouwing	246823,38	442235,25	0,00	7,30	Relatief	0,80	0,80	0,80	0,80	0,80	0,80	0,80	0,80	0,80	0 dB	Gebouwen
102	Omgevingsbebouwing	246659,64	442266,18	0,00	6,43	Relatief	0,80	0,80	0,80	0,80	0,80	0,80	0,80	0,80	0,80	0 dB	Gebouwen
103	Omgevingsbebouwing	246705,20	442348,36	0,00	7,06	Relatief	0,80	0,80	0,80	0,80	0,80	0,80	0,80	0,80	0,80	0 dB	Gebouwen
104	Omgevingsbebouwing	246743,28	442367,27	0,00	8,06	Relatief	0,80	0,80	0,80	0,80	0,80	0,80	0,80	0,80	0,80	0 dB	Gebouwen
105	Omgevingsbebouwing	246712,84	442340,84	0,00	6,33	Relatief	0,80	0,80	0,80	0,80	0,80	0,80	0,80	0,80	0,80	0 dB	Gebouwen
106	Omgevingsbebouwing	246736,18	442370,14	0,00	8,10	Relatief	0,80	0,80	0,80	0,80	0,80	0,80	0,80	0,80	0,80	0 dB	Gebouwen
107	Omgevingsbebouwing	246620,98	442241,44	0,00	7,26	Relatief	0,80	0,80	0,80	0,80	0,80	0,80	0,80	0,80	0,80	0 dB	Gebouwen
108	Omgevingsbebouwing	246608,39	442319,80	0,00	9,76	Relatief	0,80	0,80	0,80	0,80	0,80	0,80	0,80	0,80	0,80	0 dB	Gebouwen
109	Omgevingsbebouwing	246589,62	442307,91	0,00	5,82	Relatief	0,80	0,80	0,80	0,80	0,80	0,80	0,80	0,80	0,80	0 dB	Gebouwen
110	Omgevingsbebouwing	246623,56	442267,00	0,00	7,02	Relatief	0,80	0,80	0,80	0,80	0,80	0,80	0,80	0,80	0,80	0 dB	Gebouwen
111	Omgevingsbebouwing	246704,62	442230,46	0,00	6,97	Relatief	0,80	0,80	0,80	0,80	0,80	0,80	0,80	0,80	0,80	0 dB	Gebouwen
112	Omgevingsbebouwing	246605,40	442261,41	0,00	2,46	Relatief	0,80	0,80	0,80	0,80	0,80	0,80	0,80	0,80	0,80	0 dB	Gebouwen
113	Omgevingsbebouwing	246701,38	442374,79	0,00	5,07	Relatief	0,80	0,80	0,80	0,80	0,80	0,80	0,80	0,80	0,80	0 dB	Gebouwen
114	Omgevingsbebouwing	246689,05	442282,03	0,00	7,07	Relatief	0,80	0,80	0,80	0,80	0,80	0,80	0,80	0,80	0,80	0 dB	Gebouwen
115	Omgevingsbebouwing	246637,26	442266,71	0,00	3,27	Relatief	0,80	0,80	0,80	0,80	0,80	0,80	0,80	0,80	0,80	0 dB	Gebouwen
116	Omgevingsbebouwing	246771,50	442220,95	0,00	4,83	Relatief	0,80	0,80	0,80	0,80	0,80	0,80	0,80	0,80	0,80	0 dB	Gebouwen
117	Omgevingsbebouwing	246665,26	442273,65	0,00	2,63	Relatief	0,80	0,80	0,80	0,80	0,80	0,80	0,80	0,80	0,80	0 dB	Gebouwen
118	Omgevingsbebouwing	246685,22	442303,80	0,00	3,72	Relatief	0,80	0,80	0,80	0,80	0,80	0,80	0,80	0,80	0,80	0 dB	Gebouwen
119	Omgevingsbebouwing	246695,27	442368,88	0,00	3,67	Relatief	0,80	0,80	0,80	0,80	0,80	0,80	0,80	0,80	0,80	0 dB	Gebouwen
120	Omgevingsbebouwing	246726,07	442363,22	0,00	5,05	Relatief	0,80	0,80	0,80	0,80	0,80	0,80	0,80	0,80	0,80	0 dB	Gebouwen
121	Omgevingsbebouwing	246605,40	442261,41	0,00	2,97	Relatief	0,80	0,80	0,80	0,80	0,80	0,80	0,80	0,80	0,80	0 dB	Gebouwen
122	Omgevingsbebouwing	246741,85	442218,73	0,00	5,54	Relatief	0,80	0,80	0,80	0,80	0,80	0,80	0,80	0,80	0,80	0 dB	Gebouwen
123	Omgevingsbebouwing	246689,05	442282,03	0,00	8,89	Relatief	0,80	0,80	0,80	0,80	0,80	0,80	0,80	0,80	0,80	0 dB	Gebouwen
124	Omgevingsbebouwing	246758,93	442230,09	0,00	7,61	Relatief	0,80	0,80	0,80	0,80	0,80	0,80	0,80	0,80	0,80	0 dB	Gebouwen
125	Omgevingsbebouwing	246733,59	442346,15	0,00	7,05	Relatief	0,80	0,80	0,80	0,80	0,80	0,80	0,80	0,80	0,80	0 dB	Gebouwen
126	Omgevingsbebouwing	246597,81	442233,84	0,00	8,46	Relatief	0,80	0,80	0,80	0,80	0,80	0,80	0,80	0,80	0,80	0 dB	Gebouwen
127	Omgevingsbebouwing	246617,80	442250,39	0,00	7,75	Relatief	0,80	0,80	0,80	0,80	0,80	0,80	0,80	0,80	0,80	0 dB	Gebouwen
128	Omgevingsbebouwing	246652,43	442292,58	0,00	3,23	Relatief	0,80	0,80	0,80	0,80	0,80	0,80	0,80	0,80	0,80	0 dB	Gebouwen
129	Omgevingsbebouwing	246717,03	442229,78	0,00	9,21	Relatief	0,80	0,80	0,80	0,80	0,80	0,80	0,80	0,80	0,80	0 dB	Gebouwen
130	Omgevingsbebouwing	246644,88	442350,65	0,00	5,79	Relatief	0,80	0,80	0,80	0,80	0,80	0,80	0,80	0,80	0,80	0 dB	Gebouwen
131	Omgevingsbebouwing	246676,82	442301,98	0,00	4,73	Relatief	0,80	0,80	0,80	0,80	0,80	0,80	0,80	0,80	0,80	0 dB	Gebouwen
132	Omgevingsbebouwing	246618,71	442267,56	0,00	2,66	Relatief	0,80	0,80	0,80	0,80	0,80	0,80	0,80	0,80	0,80	0 dB	Gebouwen
133	Omgevingsbebouwing	246854,15	442224,42	0,00	6,63	Relatief	0,80	0,80	0,80	0,80	0,80	0,80	0,80	0,80	0,80	0 dB	Gebouwen
134	Omgevingsbebouwing	246786,07	442230,27	0,00	9,17	Relatief	0,80	0,80	0,80	0,80	0,80	0,80	0,80	0,80	0,80	0 dB	Gebouwen
135	Omgevingsbebouwing	246738,71	442355,64	0,00	6,54	Relatief	0,80	0,80	0,80	0,80	0,80	0,80	0,80	0,80	0,80	0 dB	Gebouwen
136	Omgevingsbebouwing	246646,95	442258,03	0,00	6,46	Relatief	0,80	0,80	0,80	0,80	0,80	0,80	0,80	0,80	0,80	0 dB	Gebouwen
137	Omgevingsbebouwing	246701,38	442374,79	0,00	5,23	Relatief	0,80	0,80	0,80	0,80	0,80	0,80	0,80	0,80	0,80	0 dB	Gebouwen
138	Omgevingsbebouwing	246652,96	442260,29	0,00	6,44	Relatief	0,80	0,80	0,80	0,80	0,80	0,80	0,80	0,80	0,80	0 dB	Gebouwen
139	Omgevingsbebouwing	246701,98	442296,77	0,00	6,58	Relatief	0,80	0,80	0,80	0,80	0,80	0,80	0,80	0,80	0,80	0 dB	Gebouwen
140	Omgevingsbebouwing	246830,73	442367,14	0,00	5,08	Relatief	0,80	0,80	0,80	0,80	0,80	0,80	0,80	0,80	0,80	0 dB	Gebouwen
141	Omgevingsbebouwing	246687,31	442365,33	0,00	3,99	Relatief	0,80	0,80	0,80	0,80	0,80	0,80	0,80	0,80	0,80	0 dB	Gebouwen
142	Omgevingsbebouwing	246663,98	442256,33	0,00	6,28	Relatief	0,80	0,80	0,80	0,80	0,80	0,80	0,80	0,80	0,80	0 dB	Gebouwen
143	Omgevingsbebouwing	246607,22	442251,81	0,00	7,68	Relatief	0,80	0,80	0,80	0,80	0,80	0,80	0,80	0,80	0,80	0 dB	Gebouwen

Behoort bij besluit
van burgemeester
en wethouders van
Winterswijk van
7 april 2022.1
behorend
bij vergunning
zaaknummer Z2023-0000919

RBS LAr,LT juli 2023
Hoofdgroep:
Lijst van Gebouwen voor rekenmethode industrielawaai - HMRI, industrie

Naam	Omschr.	X-1	Y-1	Maaiveld	Hoogte	Hdef.	Refl. 31	Refl. 63	Refl. 125	Refl. 250	Refl. 500	Refl. 1k	Refl. 2k	Refl. 4k	Refl. 8k	Cp	Groep
144	Omgevingsbebouwing	246721,23	442391,57	0,00	8,56	Relatief	0,80	0,80	0,80	0,80	0,80	0,80	0,80	0,80	0,80	0 dB	Gebouwen
145	Omgevingsbebouwing	246713,56	442385,76	0,00	9,28	Relatief	0,80	0,80	0,80	0,80	0,80	0,80	0,80	0,80	0,80	0 dB	Gebouwen
146	Omgevingsbebouwing	246713,69	442427,04	0,00	6,39	Relatief	0,80	0,80	0,80	0,80	0,80	0,80	0,80	0,80	0,80	0 dB	Gebouwen
147	Omgevingsbebouwing	246601,56	442434,81	0,00	6,86	Relatief	0,80	0,80	0,80	0,80	0,80	0,80	0,80	0,80	0,80	0 dB	Gebouwen
148	Omgevingsbebouwing	246721,23	442391,57	0,00	9,14	Relatief	0,80	0,80	0,80	0,80	0,80	0,80	0,80	0,80	0,80	0 dB	Gebouwen
149	Omgevingsbebouwing	246634,72	442417,60	0,00	4,00	Relatief	0,80	0,80	0,80	0,80	0,80	0,80	0,80	0,80	0,80	0 dB	Gebouwen
150	Omgevingsbebouwing	246665,67	442303,45	0,00	4,00	Relatief	0,80	0,80	0,80	0,80	0,80	0,80	0,80	0,80	0,80	0 dB	Gebouwen
151	Omgevingsbebouwing	246672,72	442292,90	0,00	4,00	Relatief	0,80	0,80	0,80	0,80	0,80	0,80	0,80	0,80	0,80	0 dB	Gebouwen
152	Omgevingsbebouwing	246640,32	442294,13	0,00	4,00	Relatief	0,80	0,80	0,80	0,80	0,80	0,80	0,80	0,80	0,80	0 dB	Gebouwen
153	Omgevingsbebouwing	246643,65	442289,63	0,00	4,00	Relatief	0,80	0,80	0,80	0,80	0,80	0,80	0,80	0,80	0,80	0 dB	Gebouwen
154	Omgevingsbebouwing	246642,97	442281,84	0,00	4,00	Relatief	0,80	0,80	0,80	0,80	0,80	0,80	0,80	0,80	0,80	0 dB	Gebouwen

Behoort bij besluit
van burgemeester
en wethouders van
Winterswijk van
7 april 2016
behorend
bij vergunning
zaaknummer Z2023-0000[illegible]

gemeente Winterswijk
Behoort bij besluit
van burgemeester

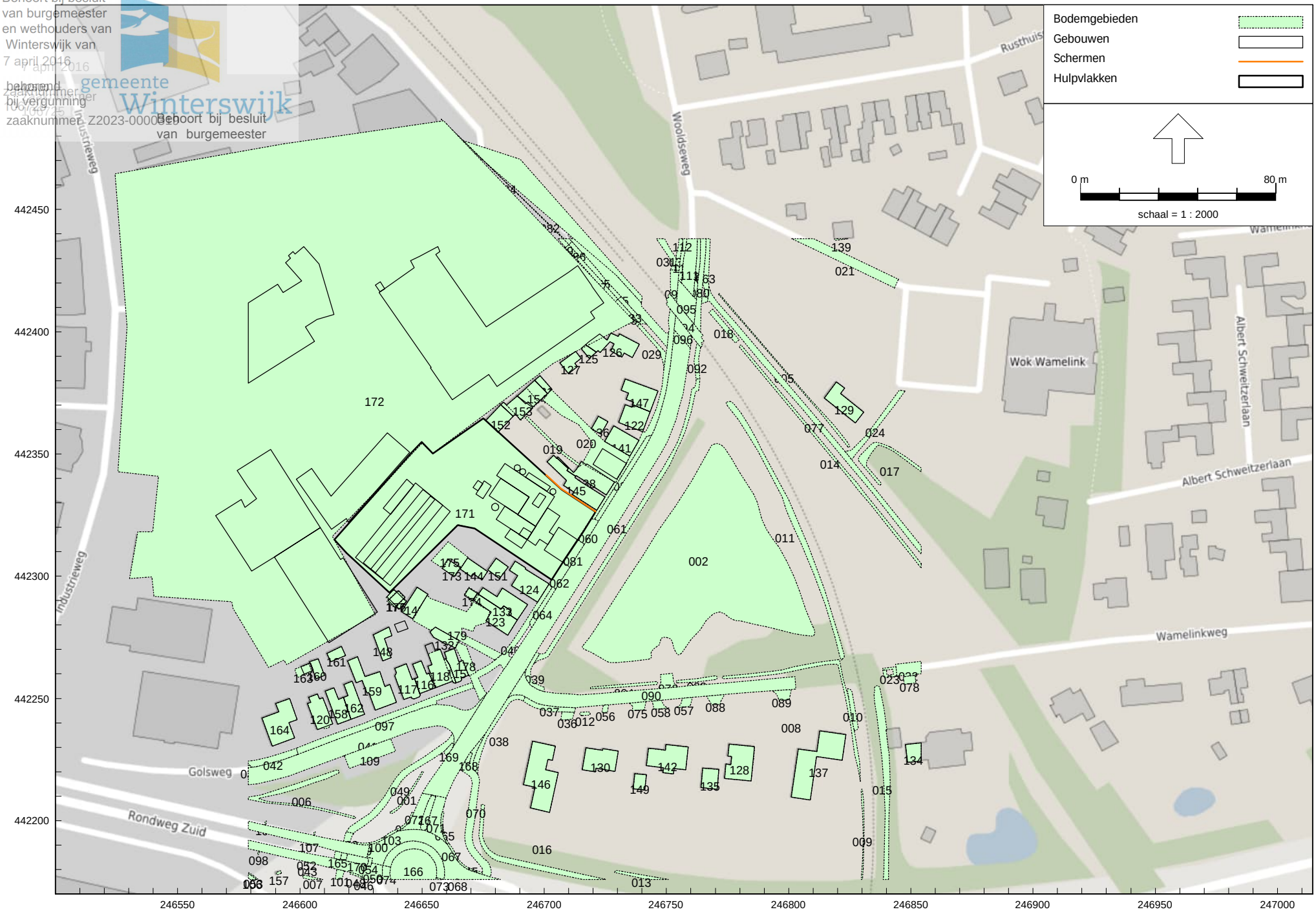

HMRI, industrie, [Coops Winterwijk juli 2023 - RBS LAr,LT juli 2023] , Geomilieu V2022.4 rev 1 Licentiehouder: DGMR

Behoort bij besluit
van burgemeester
en wethouders van
Winterswijk van
7 april 2023.
behorend
bij vergunning
zaaknummer Z2023-0000020

Behoort bij besluit
van burgemeester

Lijst van Bodemgebieden voor rekenmethode Industrielawaai - HMRI, industrie

Naam	Omschr.	X-1	Y-1	Bf
001	Water	246637,27	442203,78	0,00
002	Water	246809,87	442279,37	0,00
003	Water	246754,60	442256,33	0,00
004	Water	246719,07	442253,94	0,00
005	Water	246824,27	442352,84	0,00
006	Water	246622,23	442200,85	0,00
007	Water	246601,45	442177,80	0,00
008	Water	246824,52	442250,01	0,00
009	Water	246830,52	442180,57	0,00
010	Water	246826,74	442237,06	0,00
011	Water	246822,07	442266,17	0,00
012	Water	246715,31	442243,04	0,00
013	Water	246746,07	442176,72	0,00
014	Water	246854,15	442305,18	0,00
015	Water	246839,85	442237,13	0,00
016	Water	246724,47	442176,06	0,00
017	Water	246841,55	442352,91	0,00
018	Weg	246779,71	442396,71	0,00
019	Ontsluitingsweg	246714,18	442344,66	0,00
020	Ontsluitingsweg	246729,22	442338,36	0,00
021	Weg	246844,95	442421,43	0,00
022	Weg	246851,75	442259,41	0,00
023	Weg	246844,31	442259,10	0,00
024	Weg	246847,66	442375,81	0,00
025	Weg	246739,85	442411,86	0,00
026	Weg	246762,25	442413,21	0,00
027	Weg	246714,51	442430,60	0,00
028	Weg	246739,15	442403,36	0,00
029	Weg	246749,93	442391,59	0,00
030	Weg	246756,74	442437,84	0,00
031	Weg	246753,94	442430,04	0,00
032	Weg	246607,93	442437,54	0,00
033	Weg	246609,63	442438,00	0,00
034	Weg	246722,21	442322,39	0,00
035	Weg	246580,45	442221,87	0,00
036	Weg	246712,28	442244,30	0,00
037	Weg	246712,88	442246,26	0,00
038	Weg	246692,22	442250,66	0,00
039	Weg	246698,14	442268,15	0,00
040	Weg	246703,42	442295,65	0,00
041	Weg	246662,24	442229,30	0,00
042	Weg	246599,09	442227,13	0,00
043	Weg	246603,53	442182,85	0,00
044	Weg	246619,55	442186,45	0,00
045	Weg	246674,82	442178,74	0,00
046	Weg	246626,84	442175,95	0,00
047	Weg	246646,64	442203,28	0,00
048	Weg	246625,54	442176,94	0,00
049	Weg	246662,92	442231,07	0,00
050	Weg	246634,02	442181,65	0,00
051	Weg	246649,81	442196,29	0,00
052	Weg	246616,45	442184,04	0,00
053	Weg	246582,36	442175,95	0,00
054	Weg	246629,29	442182,72	0,00
055	Weg	246658,86	442175,95	0,00
056	Weg	246724,14	442247,25	0,00
057	Weg	246756,46	442250,01	0,00
058	Weg	246744,21	442248,96	0,00
059	Weg	246759,77	442393,37	0,00
060	Weg	246720,63	442323,37	0,00
061	Weg	246695,77	442264,09	0,00
062	Weg	246710,52	442303,83	0,00

Behoort bij besluit
van burgemeester
en wethouders van
Winterswijk van
7 april 2022.1
behorend
bij vergunning
zaaknummer
100/22/Groep:
zaaknummer Z2023-0000919

Behoort bij besluit
van burgemeester

RBS LAr,LT juli 2023
(hoofdgroep)
Lijst van Bodemgebieden voor rekenmethode Industrielawaai - HMRI, industrie

Naam	Omschr.	X-1	Y-1	Bf
063	Weg	246767,41	442418,54	0,00
064	Weg	246704,67	442294,84	0,00
065	Weg	246661,09	442190,71	0,00
066	Weg	246654,55	442210,32	0,00
067	Weg	246663,72	442186,34	0,00
068	Weg	246665,13	442175,95	0,00
069	Weg	246655,81	442210,05	0,00
070	Weg	246672,67	442219,06	0,00
071	Weg	246659,87	442209,28	0,00
072	Weg	246653,85	442210,47	0,00
073	Weg	246655,88	442176,59	0,00
074	Weg	246637,32	442175,95	0,00
075	Weg	246734,87	442248,12	0,00
076	Weg	246754,60	442254,72	0,00
077	Weg	246823,15	442351,00	0,00
078	Weg	246847,27	442258,96	0,00
079	Weg	246710,09	442435,74	0,00
080	Weg	246764,84	442419,57	0,00
081	Weg	246716,39	442313,15	0,00
082	Weg	246739,85	442411,86	0,00
083	Weg	246741,77	442403,19	0,00
084	Weg	246711,39	442436,86	0,00
085	Weg	246731,41	442414,37	0,00
086	Weg	246715,92	442431,86	0,00
087	Weg	246730,13	442413,36	0,00
088	Weg	246766,38	442250,90	0,00
089	Weg	246793,26	442253,12	0,00
090	Weg	246699,82	442252,80	0,00
091	Weg	246753,53	442425,16	0,00
092	Weg	246763,95	442393,70	0,00
093	Weg	246753,79	442406,55	0,00
094	Overweg	246751,88	442414,83	0,00
095	Weg	246756,17	442419,92	0,00
096	Weg	246760,47	442398,15	0,00
097	Weg	246671,22	442254,31	0,00
098	Weg	246583,52	442187,46	0,00
099	Weg	246628,77	442191,07	0,00
100	Weg	246635,58	442193,21	0,00
101	Weg	246618,58	442179,33	0,00
102	Weg	246622,06	442194,70	0,00
103	Weg	246640,00	442195,70	0,00
104	Weg	246585,98	442198,19	0,00
105	Weg	246606,02	442193,93	0,00
106	Weg	246582,36	442175,95	0,00
107	Weg	246585,45	442198,30	0,00
108	Weg	246643,10	442367,43	0,00
109	Weg	246618,26	442226,55	0,00
110	Weg	246756,17	442419,92	0,00
111	Weg	246760,93	442414,53	0,00
112	Weg	246756,74	442437,84	0,00
113	Pand	246630,84	442428,53	0,00
114	Pand	246733,59	442346,15	0,00
115	Pand	246662,32	442256,95	0,00
116	Pand	246653,42	442260,46	0,00
117	Pand	246646,95	442258,03	0,00
118	Pand	246659,05	442265,94	0,00
119	Pand	246634,72	442417,60	0,00
120	Pand	246607,22	442251,81	0,00
121	Pand	246685,56	442438,00	0,00
122	Pand	246736,18	442370,14	0,00
123	Pand	246689,05	442282,03	0,00
124	Pand	246701,88	442296,60	0,00

Behoort bij besluit
van burgemeester
en wethouders van
Winterswijk van
7 april 2022.1
behorend
bij vergunning
zaaknummer Z2023-0000919

RBS LAr,LT juli 2023
Hoofdgroep: Lijst van Bodemgebieden voor rekenmethode Industrielawaai - HMRI, industrie

Naam	Omschr.	X-1	Y-1	Bf
125	Pand	246721,23	442391,57	0,00
126	Pand	246721,23	442391,57	0,00
127	Pand	246713,56	442385,76	0,00
128	Pand	246785,57	442225,33	0,00
129	Pand	246830,73	442367,14	0,00
130	Pand	246717,03	442229,78	0,00
131	Pand	246701,38	442374,79	0,00
132	Pand	246665,26	442273,65	0,00
133	Pand	246689,05	442282,03	0,00
134	Pand	246854,15	442224,42	0,00
135	Pand	246771,50	442220,95	0,00
136	Pand	246726,07	442363,22	0,00
137	Pand	246823,38	442235,25	0,00
138	Pand	246712,84	442340,84	0,00
139	Pand	246824,32	442438,00	0,00
140	Pand	246666,17	442438,00	0,00
141	Pand	246738,71	442355,64	0,00
142	Pand	246758,93	442230,09	0,00
143	Pand	246652,43	442292,58	0,00
144	Pand	246676,82	442301,98	0,00
145	Pand	246705,20	442348,36	0,00
146	Pand	246704,62	442230,46	0,00
147	Pand	246743,28	442367,27	0,00
148	Pand	246637,26	442266,71	0,00
149	Pand	246741,85	442218,73	0,00
150	Pand	246641,52	442436,01	0,00
151	Pand	246685,22	442303,80	0,00
152	Pand	246684,64	442369,89	0,00
153	Pand	246690,52	442363,93	0,00
154	Pand	246701,38	442374,79	0,00
155	Pand	246646,89	442437,89	0,00
156	Pand	246646,89	442437,89	0,00
157	Pand	246592,51	442178,46	0,00
158	Pand	246617,80	442250,39	0,00
159	Pand	246623,56	442267,00	0,00
160	Pand	246607,46	442266,21	0,00
161	Pand	246618,71	442267,56	0,00
162	Pand	246620,98	442241,44	0,00
163	Pand	246604,94	442260,84	0,00
164	Pand	246597,81	442233,84	0,00
165	Verkeerseiland	246613,92	442184,59	0,00
166	Verkeerseiland	246655,78	442176,62	0,00
167	Verkeerseiland	246651,44	442196,25	0,00
168	Verkeerseiland	246668,64	442223,06	0,00
169	Verkeerseiland	246660,19	442226,49	0,00
170	Verkeerseiland	246626,64	442181,77	0,00
171	Verhard bedrijfsterrein	246702,96	442298,49	0,00
172	Verhard bedrijfsterrein	246736,71	442404,42	0,00
173	Verhard bedrijfsterrein	246665,97	442303,54	0,00
174	Verhard bedrijfsterrein	246673,32	442292,78	0,00
175	Vijver	246668,82	442307,59	0,00
176	Vijver	246640,41	442286,53	0,00
177	Vijver	246638,85	442287,08	0,00
178	Ontsluitingsweg	246669,35	442259,27	0,00
179	Ontsluitingsweg	246679,84	442265,60	0,00

Behoort bij besluit
van burgemeester
en wethouders van
Winterswijk van
7 april 2016
behorend
bij vergunning
zaaknummer Z2023-0000[illegible]
gemeente Winterswijk
Behoort bij besluit
van burgemeester

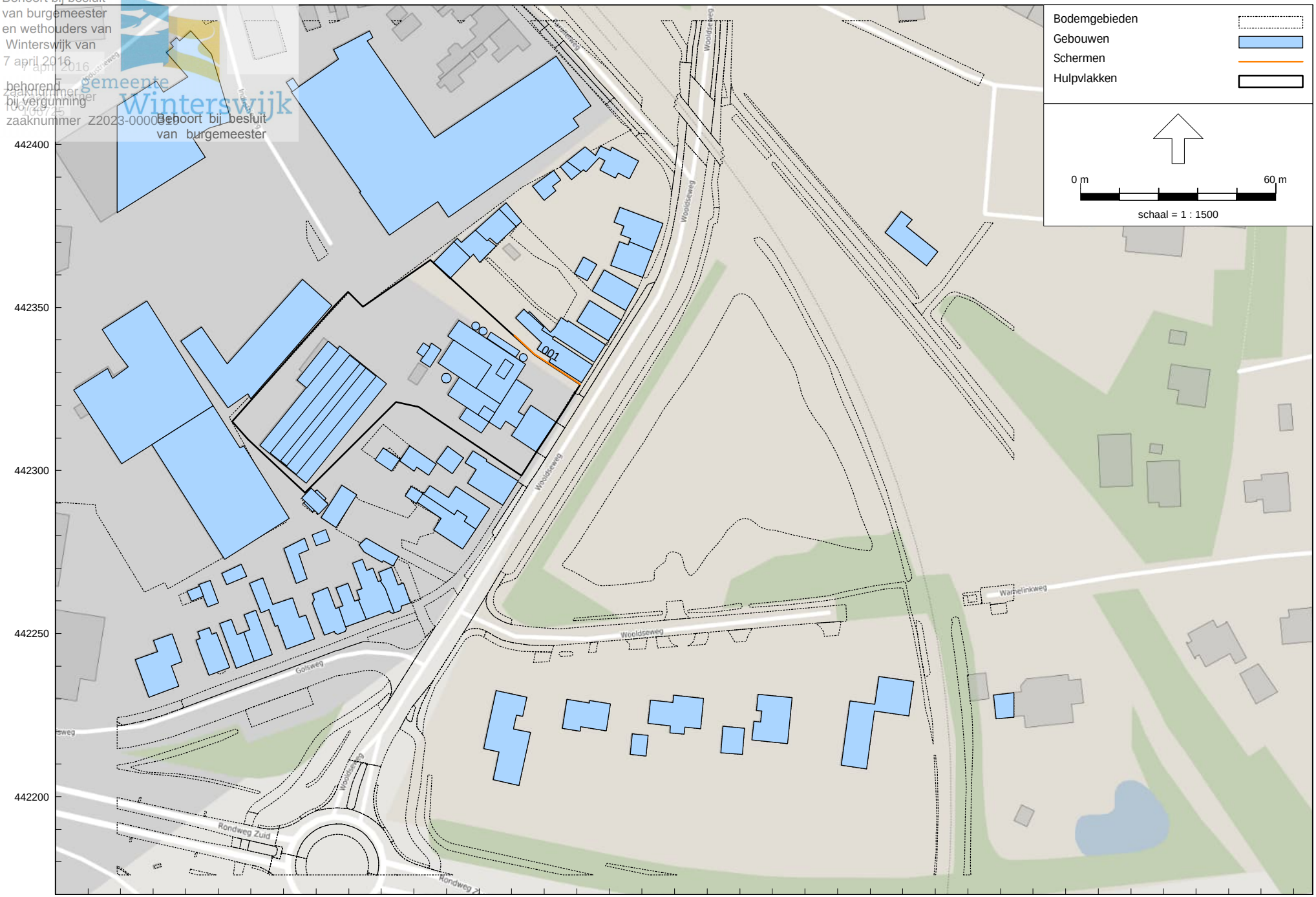

HMRI, industrie, [Coops Winterwijk juli 2023 - RBS LAr,LT juli 2023] , Geomilieu V2022.4 rev 1 Licentiehouder: DGMR

AH.2022.1101.00.R001
Coops Mengvoeders B.V., Winterswijk

Bijlage 2.3
Schermen

Behoort bij besluit
van burgemeester
en wethouders van
Winterswijk van
7 april 2016
behorend
bij vergunning
zaaknummer
100/7/2023
zaaknummer Z2023-0000015

RBS LAr,LT juli 2023
(hoofdgroep)
Lijst van Schermen, Bepaalde rekenmethode industrielawaai - HMRI, industrie

Naam	Omschr.	X-1	Y-1	M-1	H-1	X-n	Y-n	M-n	H-n	Hdef.	Refl.L 1k	Refl.R 1k	Cp	Lengte	Groep
001	Muur op erfgrens	246721,04	442326,50	0,00	2,00	246700,83	442341,39	0,00	2,00	Relatief	0,80	0,80	0 dB	25,18	Schermen

Behoort bij besluit
van burgemeester
en wethouders van
Winterswijk van
7 april 2016
behorend
bij vergunning
zaaknummer Z2023-0000519
gemeente
Winterswijk
Behoort bij besluit
van burgemeester

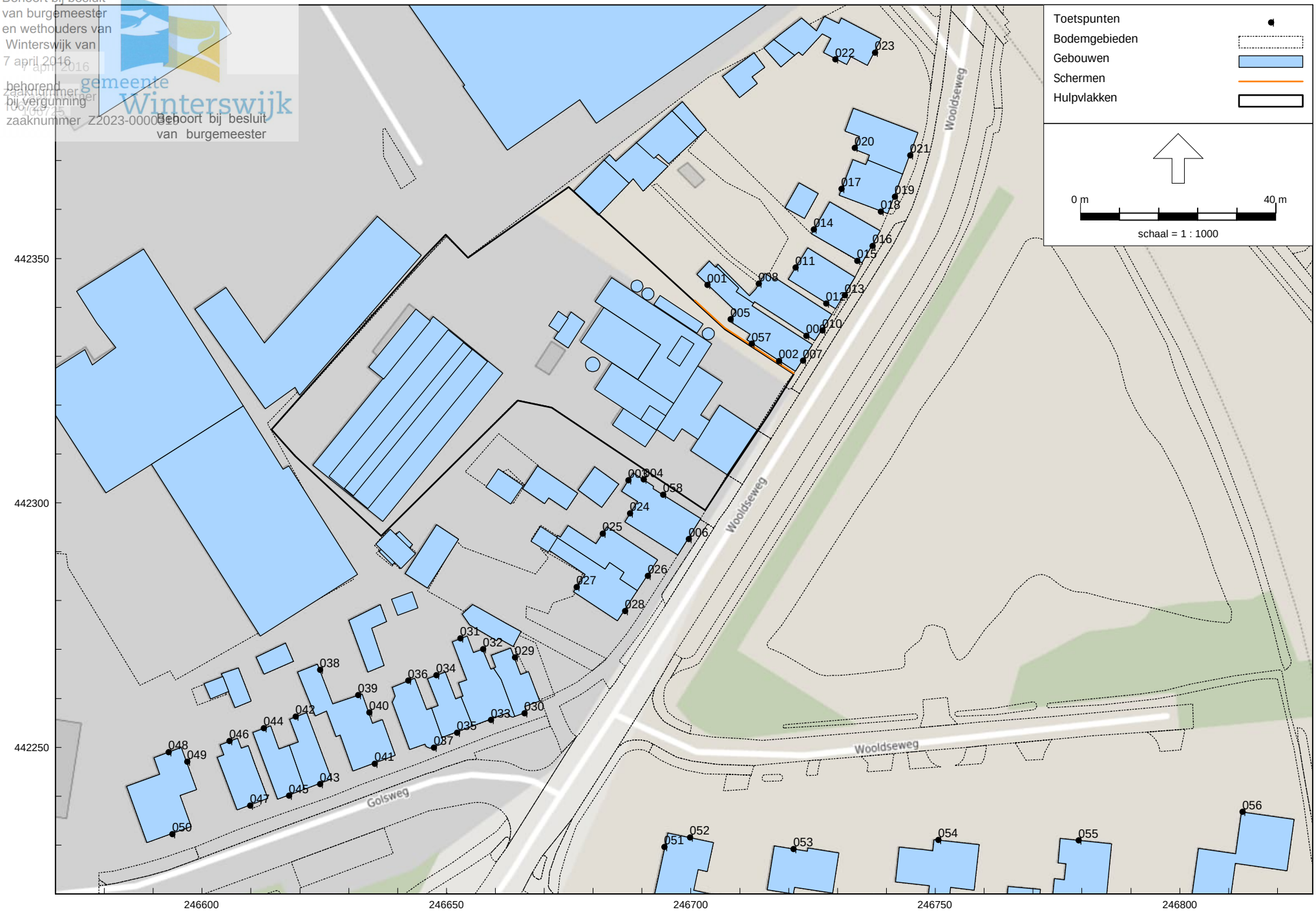

HMRI, industrie, [Coops Winterwijk juli 2023 - RBS LAr,LT juli 2023] , Geomilieu V2022.4 rev 1 Licentiehouder: DGMR

AH.2022.1101.00.R001

Coops Mengvoeders B.V., Winterswijk

Bijlage 2.4

Ontvangerpunten

Behoort bij besluit van burgemeester en wethouders van Winterswijk van 7 april 2022.
7 april 2022
behorend bij vergunning
zaaknummer Z2023-0000029
Behoort bij besluit van burgemeester

Groep: Lijst van Toetspunten Koop Veldhuisweg Industrielawaai - HMRI, industrie
(hoofdgroep)

Naam	Omschr.	X	Y	Maaiveld	Hdef.	Hoogte A	Hoogte B	Hoogte C	Hoogte D	Hoogte E	Hoogte F	Gevel
001	Wooldseweg 24	246703,31	442344,61	0,00	Relatief	1,50	--	--	--	--	--	Ja
002	Wooldseweg 24	246717,97	442329,05	0,00	Relatief	1,50	5,00	--	--	--	--	Ja
003	Wooldseweg 30	246687,18	442304,70	0,00	Relatief	1,50	5,00	--	--	--	--	Ja
004	Wooldseweg 30	246690,34	442304,79	0,00	Relatief	1,50	--	--	--	--	--	Ja
005	Wooldseweg 24	246708,07	442337,63	0,00	Relatief	1,50	--	--	--	--	--	Ja
006	Wooldseweg 30/30a	246699,51	442292,66	0,00	Relatief	1,50	5,00	--	--	--	--	Ja
007	Wooldseweg 24	246722,94	442329,15	0,00	Relatief	1,50	5,00	--	--	--	--	Ja
008	Wooldseweg 22	246713,84	442344,87	0,00	Relatief	1,50	5,00	--	--	--	--	Ja
009	Wooldseweg 18	246723,59	442334,24	0,00	Relatief	1,50	5,00	--	--	--	--	Ja
010	Wooldseweg 22	246726,86	442335,30	0,00	Relatief	1,50	5,00	--	--	--	--	Ja
011	Wooldseweg 20	246721,36	442348,16	0,00	Relatief	1,50	5,00	--	--	--	--	Ja
012	Wooldseweg 18	246727,64	442340,85	0,00	Relatief	1,50	5,00	--	--	--	--	Ja
013	Wooldseweg 20	246731,43	442342,47	0,00	Relatief	1,50	5,00	--	--	--	--	Ja
014	Wooldseweg 18	246725,11	442355,99	0,00	Relatief	1,50	5,00	--	--	--	--	Ja
015	Wooldseweg 18	246733,98	442349,58	0,00	Relatief	1,50	5,00	--	--	--	--	Ja
016	Wooldseweg 18	246737,09	442352,61	0,00	Relatief	1,50	5,00	--	--	--	--	Ja
017	Wooldseweg 16	246730,79	442364,29	0,00	Relatief	1,50	5,00	--	--	--	--	Ja
018	Wooldseweg 16	246738,84	442359,62	0,00	Relatief	1,50	5,00	--	--	--	--	Ja
019	Wooldseweg 16	246741,66	442362,68	0,00	Relatief	1,50	5,00	--	--	--	--	Ja
020	Wooldseweg 14	246733,51	442372,66	0,00	Relatief	1,50	5,00	--	--	--	--	Ja
021	Wooldseweg 14	246744,84	442371,10	0,00	Relatief	1,50	5,00	--	--	--	--	Ja
022	Parallelweg 102	246729,49	442390,78	0,00	Relatief	1,50	5,00	--	--	--	--	Ja
023	Parallelweg 102	246737,60	442392,15	0,00	Relatief	1,50	5,00	--	--	--	--	Ja
024	Wooldseweg 30a	246687,50	442297,88	0,00	Relatief	1,50	5,00	--	--	--	--	Ja
025	Wooldseweg 32	246681,89	442293,75	0,00	Relatief	1,50	5,00	--	--	--	--	Ja
026	Wooldseweg 32	246691,18	442285,08	0,00	Relatief	1,50	5,00	--	--	--	--	Ja
027	Wooldseweg 34	246676,58	442282,83	0,00	Relatief	1,50	5,00	--	--	--	--	Ja
028	Wooldseweg 34	246686,48	442277,95	0,00	Relatief	1,50	5,00	--	--	--	--	Ja
029	Golsweg 2	246663,97	442268,40	0,00	Relatief	1,50	5,00	--	--	--	--	Ja
030	Golsweg 2	246665,92	442256,97	0,00	Relatief	1,50	5,00	--	--	--	--	Ja
031	Golsweg 4	246652,81	442272,29	0,00	Relatief	1,50	5,00	--	--	--	--	Ja
032	Golsweg 4	246657,48	442270,12	0,00	Relatief	1,50	5,00	--	--	--	--	Ja
033	Golsweg 4	246659,08	442255,63	0,00	Relatief	1,50	5,00	--	--	--	--	Ja
034	Golsweg 6	246647,90	442264,81	0,00	Relatief	1,50	5,00	--	--	--	--	Ja
035	Golsweg 6	246652,15	442253,03	0,00	Relatief	1,50	5,00	--	--	--	--	Ja
036	Golsweg 8	246642,17	442263,66	0,00	Relatief	1,50	5,00	--	--	--	--	Ja
037	Golsweg 8	246647,34	442249,97	0,00	Relatief	1,50	5,00	--	--	--	--	Ja
038	Golsweg 10	246624,11	442265,88	0,00	Relatief	1,50	5,00	--	--	--	--	Ja
039	Golsweg 10	246631,92	442260,73	0,00	Relatief	1,50	5,00	--	--	--	--	Ja
040	Golsweg 10	246634,14	442257,18	0,00	Relatief	1,50	5,00	--	--	--	--	Ja
041	Golsweg 10	246635,31	442246,68	0,00	Relatief	1,50	5,00	--	--	--	--	Ja
042	Golsweg 14	246619,07	442256,29	0,00	Relatief	1,50	5,00	--	--	--	--	Ja
043	Golsweg 14	246624,10	442242,50	0,00	Relatief	1,50	5,00	--	--	--	--	Ja
044	Golsweg 16	246612,57	442253,92	0,00	Relatief	1,50	5,00	--	--	--	--	Ja
045	Golsweg 16	246617,77	442240,13	0,00	Relatief	1,50	5,00	--	--	--	--	Ja
046	Golsweg 18	246605,59	442251,31	0,00	Relatief	1,50	5,00	--	--	--	--	Ja
047	Golsweg 18	246609,76	442238,09	0,00	Relatief	1,50	5,00	--	--	--	--	Ja
048	Golsweg 20	246593,07	442249,05	0,00	Relatief	1,50	5,00	--	--	--	--	Ja
049	Golsweg 20	246596,90	442247,13	0,00	Relatief	1,50	5,00	--	--	--	--	Ja
050	Golsweg 20	246593,84	442232,27	0,00	Relatief	1,50	5,00	--	--	--	--	Ja
051	Wooldseweg 97	246694,57	442229,68	0,00	Relatief	1,50	5,00	--	--	--	--	Ja
052	Wooldseweg 97	246699,77	442231,61	0,00	Relatief	1,50	5,00	--	--	--	--	Ja
053	Wooldseweg 95	246720,93	442229,25	0,00	Relatief	1,50	5,00	--	--	--	--	Ja
054	Wooldseweg 93	246750,55	442231,08	0,00	Relatief	1,50	5,00	--	--	--	--	Ja
055	Wooldseweg 91	246779,26	442231,05	0,00	Relatief	1,50	5,00	--	--	--	--	Ja
056	Wooldseweg 89	246812,85	442236,82	0,00	Relatief	1,50	5,00	--	--	--	--	Ja
057	Wooldseweg 24	246712,41	442332,64	0,00	Relatief	1,50	5,00	--	--	--	--	Ja
058	Wooldseweg 30	246694,32	442301,70	0,00	Relatief	1,50	5,00	--	--	--	--	Ja

Behoort bij besluit van burgemeester en wethouders van Winterswijk van 7 april 2016
behorend bij vergunning
zaaknummer
gemeente Winterswijk

Rapport: Lijst van model eigenschappen
Model: RBS LAr,LT juli 2023

Model eigenschap	
Omschrijving	RBS LAr,LT juli 2023
Verantwoordelijke	SA
Rekenmethode	#2|Industrielawaai|HMRI, industrie|
Aangemaakt door	SA op 12-12-2022
Laatst ingezien door	SA op 25-7-2023
Model aangemaakt met	Geomilieu V2022.4 rev 1
Dagperiode	07:00 - 19:00
Avondperiode	19:00 - 23:00
Nachtperiode	23:00 - 07:00
Samengestelde periode	Etmaalwaarde
Waarde	Max(Dag, Avond + 5, Nacht + 10)
Standaard maaiveldhoogte	0
Rekenhoogte contouren	4
Detailniveau toetspunt resultaten	Bronresultaten
Detailniveau resultaten grids	Groepsresultaten
Rekenoptimalisatie aan	Ja
Zoekafstand [m]	5000
Meteorologische correctie	Toepassen standaard, 5,0
Standaard bodemfactor	1,0
Absorptiestandaarden	HMRI-II.8
Dynamische foutmarge	--
Clusteren gebouwen	Ja
Verwijderen binnenwanden	Ja
Max.refl.afstand	--
Max.refl.diepte	1

Behoort bij besluit
van burgemeester
en wethouders van
Winterswijk van
7 april 2016
behorend
bij vergunning
zaaknummer
gemeente
Winterswijk

Commentaar

Behoort bij besluit
van burgemeester
en wethouders van
Winterswijk van
7 april 2016
behorend
bij vergunning
zaaknummer Z2023-0000

Bijlage 3

Titel	Rekenresultaten $L_{Ar,LT}$

Behoort bij besluit van burgemeester en wethouders van Winterswijk van 7 april 2016
behorend bij vergunning
zaaknummer
gemeente Winterswijk
Behoort bij besluit van burgemeester

Rapport: Resultatentabel
Model: RBS LAr,LT juli 2023
LAeq totaalresultaten voor toetspunten
Groep: (hoofdgroep)
Groepsreductie: Nee

Naam Toetspunt	Omschrijving	X	Y	Hoogte	Dag	Avond	Nacht	Etmaal	Li
001_A	Wooldseweg 24	246703,31	442344,61	1,50	55	--	--	55	79
002_A	Wooldseweg 24	246717,97	442329,05	1,50	53	--	--	53	71
002_B	Wooldseweg 24	246717,97	442329,05	5,00	60	--	--	60	80
003_A	Wooldseweg 30	246687,18	442304,70	1,50	53	--	--	53	81
003_B	Wooldseweg 30	246687,18	442304,70	5,00	54	--	--	54	80
004_A	Wooldseweg 30	246690,34	442304,79	1,50	55	--	--	55	78
005_A	Wooldseweg 24	246708,07	442337,63	1,50	58	--	--	58	76
006_A	Wooldseweg 30/30a	246699,51	442292,66	1,50	45	--	--	45	61
006_B	Wooldseweg 30/30a	246699,51	442292,66	5,00	46	--	--	46	61
007_A	Wooldseweg 24	246722,94	442329,15	1,50	46	--	--	46	67
007_B	Wooldseweg 24	246722,94	442329,15	5,00	47	--	--	47	66
008_A	Wooldseweg 22	246713,84	442344,87	1,50	45	--	--	45	64
008_B	Wooldseweg 22	246713,84	442344,87	5,00	51	--	--	51	69
009_A	Wooldseweg 18	246723,59	442334,24	1,50	43	--	--	43	61
009_B	Wooldseweg 18	246723,59	442334,24	5,00	46	--	--	46	62
010_A	Wooldseweg 22	246726,86	442335,30	1,50	45	--	--	45	61
010_B	Wooldseweg 22	246726,86	442335,30	5,00	45	--	--	45	61
011_A	Wooldseweg 20	246721,36	442348,16	1,50	46	--	--	46	71
011_B	Wooldseweg 20	246721,36	442348,16	5,00	53	--	--	53	72
012_A	Wooldseweg 18	246727,64	442340,85	1,50	42	--	--	42	63
012_B	Wooldseweg 18	246727,64	442340,85	5,00	48	--	--	48	67
013_A	Wooldseweg 20	246731,43	442342,47	1,50	45	--	--	45	60
013_B	Wooldseweg 20	246731,43	442342,47	5,00	45	--	--	45	61
014_A	Wooldseweg 18	246725,11	442355,99	1,50	52	--	--	52	74
014_B	Wooldseweg 18	246725,11	442355,99	5,00	52	--	--	52	76
015_A	Wooldseweg 18	246733,98	442349,58	1,50	42	--	--	42	64
015_B	Wooldseweg 18	246733,98	442349,58	5,00	47	--	--	47	68
016_A	Wooldseweg 18	246737,09	442352,61	1,50	43	--	--	43	59
016_B	Wooldseweg 18	246737,09	442352,61	5,00	45	--	--	45	59
017_A	Wooldseweg 16	246730,79	442364,29	1,50	48	--	--	48	67
017_B	Wooldseweg 16	246730,79	442364,29	5,00	50	--	--	50	72
018_A	Wooldseweg 16	246738,84	442359,62	1,50	40	--	--	40	61
018_B	Wooldseweg 16	246738,84	442359,62	5,00	46	--	--	46	65
019_A	Wooldseweg 16	246741,66	442362,68	1,50	40	--	--	40	57
019_B	Wooldseweg 16	246741,66	442362,68	5,00	41	--	--	41	57
020_A	Wooldseweg 14	246733,51	442372,66	1,50	48	--	--	48	75
020_B	Wooldseweg 14	246733,51	442372,66	5,00	51	--	--	51	76
021_A	Wooldseweg 14	246744,84	442371,10	1,50	36	--	--	36	56
021_B	Wooldseweg 14	246744,84	442371,10	5,00	37	--	--	37	56
022_A	Parallelweg 102	246729,49	442390,78	1,50	44	--	--	44	73
022_B	Parallelweg 102	246729,49	442390,78	5,00	47	--	--	47	74
023_A	Parallelweg 102	246737,60	442392,15	1,50	41	--	--	41	60
023_B	Parallelweg 102	246737,60	442392,15	5,00	42	--	--	42	60
024_A	Wooldseweg 30a	246687,50	442297,88	1,50	51	--	--	51	70
024_B	Wooldseweg 30a	246687,50	442297,88	5,00	55	--	--	55	77
025_A	Wooldseweg 32	246681,89	442293,75	1,50	52	--	--	52	71
025_B	Wooldseweg 32	246681,89	442293,75	5,00	54	--	--	54	77
026_A	Wooldseweg 32	246691,18	442285,08	1,50	43	--	--	43	59
026_B	Wooldseweg 32	246691,18	442285,08	5,00	44	--	--	44	58
027_A	Wooldseweg 34	246676,58	442282,83	1,50	38	--	--	38	64
027_B	Wooldseweg 34	246676,58	442282,83	5,00	45	--	--	45	61
028_A	Wooldseweg 34	246686,48	442277,95	1,50	40	--	--	40	57
028_B	Wooldseweg 34	246686,48	442277,95	5,00	42	--	--	42	57
029_A	Golsweg 2	246663,97	442268,40	1,50	46	--	--	46	64
029_B	Golsweg 2	246663,97	442268,40	5,00	48	--	--	48	70
030_A	Golsweg 2	246665,92	442256,97	1,50	39	--	--	39	55
030_B	Golsweg 2	246665,92	442256,97	5,00	42	--	--	42	55
031_A	Golsweg 4	246652,81	442272,29	1,50	45	--	--	45	66
031_B	Golsweg 4	246652,81	442272,29	5,00	48	--	--	48	71
032_A	Golsweg 4	246657,48	442270,12	1,50	48	--	--	48	61
032_B	Golsweg 4	246657,48	442270,12	5,00	51	--	--	51	72
033_A	Golsweg 4	246659,08	442255,63	1,50	35	--	--	35	55
033_B	Golsweg 4	246659,08	442255,63	5,00	36	--	--	36	54
034_A	Golsweg 6	246647,90	442264,81	1,50	41	--	--	41	68
034_B	Golsweg 6	246647,90	442264,81	5,00	44	--	--	44	71

Alle getoonde dB-waarden zijn A-gewogen

Behoort bij besluit van burgemeester en wethouders van Winterswijk van 7 april 2016
behorend bij vergunning
zaaknummer
gemeente Winterswijk
Coops Meegaarders Besluit van burgemeester

Rapport: Resultatentabel
Model: RBS LAr,LT juli 2023
LAeq totaalresultaten voor toetspunten
Groep: (hoofdgroep)
Groepsreductie: Nee

Naam Toetspunt	Omschrijving	X	Y	Hoogte	Dag	Avond	Nacht	Etmaal	Li
035_A	Golsweg 6	246652,15	442253,03	1,50	35	--	--	35	55
035_B	Golsweg 6	246652,15	442253,03	5,00	35	--	--	35	54
036_A	Golsweg 8	246642,17	442263,66	1,50	45	--	--	45	67
036_B	Golsweg 8	246642,17	442263,66	5,00	47	--	--	47	71
037_A	Golsweg 8	246647,34	442249,97	1,50	36	--	--	36	54
037_B	Golsweg 8	246647,34	442249,97	5,00	35	--	--	35	55
038_A	Golsweg 10	246624,11	442265,88	1,50	42	--	--	42	63
038_B	Golsweg 10	246624,11	442265,88	5,00	46	--	--	46	70
039_A	Golsweg 10	246631,92	442260,73	1,50	45	--	--	45	62
039_B	Golsweg 10	246631,92	442260,73	5,00	48	--	--	48	71
040_A	Golsweg 10	246634,14	442257,18	1,50	41	--	--	41	65
040_B	Golsweg 10	246634,14	442257,18	5,00	45	--	--	45	70
041_A	Golsweg 10	246635,31	442246,68	1,50	37	--	--	37	54
041_B	Golsweg 10	246635,31	442246,68	5,00	35	--	--	35	55
042_A	Golsweg 14	246619,07	442256,29	1,50	30	--	--	30	57
042_B	Golsweg 14	246619,07	442256,29	5,00	36	--	--	36	61
043_A	Golsweg 14	246624,10	442242,50	1,50	36	--	--	36	54
043_B	Golsweg 14	246624,10	442242,50	5,00	37	--	--	37	55
044_A	Golsweg 16	246612,57	442253,92	1,50	34	--	--	34	61
044_B	Golsweg 16	246612,57	442253,92	5,00	41	--	--	41	64
045_A	Golsweg 16	246617,77	442240,13	1,50	34	--	--	34	53
045_B	Golsweg 16	246617,77	442240,13	5,00	36	--	--	36	52
046_A	Golsweg 18	246605,59	442251,31	1,50	37	--	--	37	61
046_B	Golsweg 18	246605,59	442251,31	5,00	43	--	--	43	66
047_A	Golsweg 18	246609,76	442238,09	1,50	34	--	--	34	52
047_B	Golsweg 18	246609,76	442238,09	5,00	36	--	--	36	52
048_A	Golsweg 20	246593,07	442249,05	1,50	39	--	--	39	58
048_B	Golsweg 20	246593,07	442249,05	5,00	42	--	--	42	62
049_A	Golsweg 20	246596,90	442247,13	1,50	38	--	--	38	59
049_B	Golsweg 20	246596,90	442247,13	5,00	42	--	--	42	64
050_A	Golsweg 20	246593,84	442232,27	1,50	32	--	--	32	51
050_B	Golsweg 20	246593,84	442232,27	5,00	32	--	--	32	51
051_A	Wooldseweg 97	246694,57	442229,68	1,50	44	--	--	44	61
051_B	Wooldseweg 97	246694,57	442229,68	5,00	46	--	--	46	61
052_A	Wooldseweg 97	246699,77	442231,61	1,50	43	--	--	43	61
052_B	Wooldseweg 97	246699,77	442231,61	5,00	46	--	--	46	62
053_A	Wooldseweg 95	246720,93	442229,25	1,50	41	--	--	41	62
053_B	Wooldseweg 95	246720,93	442229,25	5,00	45	--	--	45	62
054_A	Wooldseweg 93	246750,55	442231,08	1,50	42	--	--	42	62
054_B	Wooldseweg 93	246750,55	442231,08	5,00	45	--	--	45	63
055_A	Wooldseweg 91	246779,26	442231,05	1,50	40	--	--	40	62
055_B	Wooldseweg 91	246779,26	442231,05	5,00	43	--	--	43	62
056_A	Wooldseweg 89	246812,85	442236,82	1,50	38	--	--	38	60
056_B	Wooldseweg 89	246812,85	442236,82	5,00	41	--	--	41	60
057_A	Wooldseweg 24	246712,41	442332,64	1,50	54	--	--	54	72
057_B	Wooldseweg 24	246712,41	442332,64	5,00	62	--	--	62	81
058_A	Wooldseweg 30	246694,32	442301,70	1,50	56	--	--	56	77
058_B	Wooldseweg 30	246694,32	442301,70	5,00	57	--	--	57	77

Alle getoonde dB-waarden zijn A-gewogen

Behoort bij besluit van burgemeester en wethouders van Winterswijk van 7 april 2016
behorend bij vergunning
zaaknummer
gemeente Winterswijk Besluit van burgemeester

Rapport: Resultatentabel
Model: RBS LAr,LT juli 2023
LAeq totaalresultaten voor toetspunten
Groep: (hoofdgroep)
Groepsreductie: Nee

Naam Toetspunt	Omschrijving	X	Y	Hoogte	Dag	Avond	Nacht	Etmaal	Li
001_A	Wooldseweg 24	246703,31	442344,61	1,50	54,7	--	--	54,7	79,0
002_A	Wooldseweg 24	246717,97	442329,05	1,50	53,3	--	--	53,3	70,7
002_B	Wooldseweg 24	246717,97	442329,05	5,00	59,9	--	--	59,9	80,4
003_A	Wooldseweg 30	246687,18	442304,70	1,50	53,3	--	--	53,3	80,6
003_B	Wooldseweg 30	246687,18	442304,70	5,00	54,0	--	--	54,0	80,0
004_A	Wooldseweg 30	246690,34	442304,79	1,50	54,8	--	--	54,8	78,4
005_A	Wooldseweg 24	246708,07	442337,63	1,50	57,9	--	--	57,9	76,4
006_A	Wooldseweg 30/30a	246699,51	442292,66	1,50	45,2	--	--	45,2	61,3
006_B	Wooldseweg 30/30a	246699,51	442292,66	5,00	45,8	--	--	45,8	61,2
007_A	Wooldseweg 24	246722,94	442329,15	1,50	45,6	--	--	45,6	66,7
007_B	Wooldseweg 24	246722,94	442329,15	5,00	47,0	--	--	47,0	66,4
008_A	Wooldseweg 22	246713,84	442344,87	1,50	45,0	--	--	45,0	64,4
008_B	Wooldseweg 22	246713,84	442344,87	5,00	50,6	--	--	50,6	68,8
009_A	Wooldseweg 18	246723,59	442334,24	1,50	42,7	--	--	42,7	60,6
009_B	Wooldseweg 18	246723,59	442334,24	5,00	46,4	--	--	46,4	61,5
010_A	Wooldseweg 22	246726,86	442335,30	1,50	44,6	--	--	44,6	61,4
010_B	Wooldseweg 22	246726,86	442335,30	5,00	44,9	--	--	44,9	61,0
011_A	Wooldseweg 20	246721,36	442348,16	1,50	46,1	--	--	46,1	70,5
011_B	Wooldseweg 20	246721,36	442348,16	5,00	53,0	--	--	53,0	72,3
012_A	Wooldseweg 18	246727,64	442340,85	1,50	41,6	--	--	41,6	62,7
012_B	Wooldseweg 18	246727,64	442340,85	5,00	47,6	--	--	47,6	66,6
013_A	Wooldseweg 20	246731,43	442342,47	1,50	45,2	--	--	45,2	60,4
013_B	Wooldseweg 20	246731,43	442342,47	5,00	44,8	--	--	44,8	60,7
014_A	Wooldseweg 18	246725,11	442355,99	1,50	52,1	--	--	52,1	74,4
014_B	Wooldseweg 18	246725,11	442355,99	5,00	52,4	--	--	52,4	75,7
015_A	Wooldseweg 18	246733,98	442349,58	1,50	42,3	--	--	42,3	63,6
015_B	Wooldseweg 18	246733,98	442349,58	5,00	46,6	--	--	46,6	68,0
016_A	Wooldseweg 18	246737,09	442352,61	1,50	43,5	--	--	43,5	58,5
016_B	Wooldseweg 18	246737,09	442352,61	5,00	44,9	--	--	44,9	59,2
017_A	Wooldseweg 16	246730,79	442364,29	1,50	47,6	--	--	47,6	67,0
017_B	Wooldseweg 16	246730,79	442364,29	5,00	50,3	--	--	50,3	71,5
018_A	Wooldseweg 16	246738,84	442359,62	1,50	40,0	--	--	40,0	61,2
018_B	Wooldseweg 16	246738,84	442359,62	5,00	45,9	--	--	45,9	65,4
019_A	Wooldseweg 16	246741,66	442362,68	1,50	39,9	--	--	39,9	57,3
019_B	Wooldseweg 16	246741,66	442362,68	5,00	40,6	--	--	40,6	57,2
020_A	Wooldseweg 14	246733,51	442372,66	1,50	48,2	--	--	48,2	74,7
020_B	Wooldseweg 14	246733,51	442372,66	5,00	50,8	--	--	50,8	75,6
021_A	Wooldseweg 14	246744,84	442371,10	1,50	36,2	--	--	36,2	55,8
021_B	Wooldseweg 14	246744,84	442371,10	5,00	37,2	--	--	37,2	55,8
022_A	Parallelweg 102	246729,49	442390,78	1,50	44,4	--	--	44,4	72,8
022_B	Parallelweg 102	246729,49	442390,78	5,00	47,0	--	--	47,0	73,9
023_A	Parallelweg 102	246737,60	442392,15	1,50	41,2	--	--	41,2	59,8
023_B	Parallelweg 102	246737,60	442392,15	5,00	41,8	--	--	41,8	59,9
024_A	Wooldseweg 30a	246687,50	442297,88	1,50	50,8	--	--	50,8	70,2
024_B	Wooldseweg 30a	246687,50	442297,88	5,00	55,5	--	--	55,5	76,9
025_A	Wooldseweg 32	246681,89	442293,75	1,50	51,8	--	--	51,8	71,2
025_B	Wooldseweg 32	246681,89	442293,75	5,00	53,5	--	--	53,5	77,1
026_A	Wooldseweg 32	246691,18	442285,08	1,50	43,4	--	--	43,4	58,7
026_B	Wooldseweg 32	246691,18	442285,08	5,00	44,3	--	--	44,3	58,4
027_A	Wooldseweg 34	246676,58	442282,83	1,50	37,9	--	--	37,9	64,2
027_B	Wooldseweg 34	246676,58	442282,83	5,00	45,4	--	--	45,4	61,5
028_A	Wooldseweg 34	246686,48	442277,95	1,50	39,8	--	--	39,8	56,8
028_B	Wooldseweg 34	246686,48	442277,95	5,00	41,6	--	--	41,6	56,8
029_A	Golsweg 2	246663,97	442268,40	1,50	46,4	--	--	46,4	64,0
029_B	Golsweg 2	246663,97	442268,40	5,00	48,0	--	--	48,0	70,3
030_A	Golsweg 2	246665,92	442256,97	1,50	38,7	--	--	38,7	55,2
030_B	Golsweg 2	246665,92	442256,97	5,00	41,6	--	--	41,6	55,0
031_A	Golsweg 4	246652,81	442272,29	1,50	44,6	--	--	44,6	66,3
031_B	Golsweg 4	246652,81	442272,29	5,00	47,7	--	--	47,7	71,3
032_A	Golsweg 4	246657,48	442270,12	1,50	48,3	--	--	48,3	61,3
032_B	Golsweg 4	246657,48	442270,12	5,00	51,5	--	--	51,5	71,6
033_A	Golsweg 4	246659,08	442255,63	1,50	34,9	--	--	34,9	55,3
033_B	Golsweg 4	246659,08	442255,63	5,00	36,0	--	--	36,0	54,4
034_A	Golsweg 6	246647,90	442264,81	1,50	41,3	--	--	41,3	68,4
034_B	Golsweg 6	246647,90	442264,81	5,00	44,1	--	--	44,1	70,6

Alle getoonde dB-waarden zijn A-gewogen

Behoort bij besluit van burgemeester en wethouders van Winterswijk van 7 april 2016
behorend bij vergunning
zaaknummer
gemeente Winterswijk
Coops Meegweders Bswit, Winterswijk

Rapport: Resultatentabel
Model: RBS LAr,LT juli 2023
LAeq totaalresultaten voor toetspunten
Groep: (hoofdgroep)
Groepsreductie: Nee

Naam Toetspunt	Omschrijving	X	Y	Hoogte	Dag	Avond	Nacht	Etmaal	Li
035_A	Golsweg 6	246652,15	442253,03	1,50	35,3	--	--	35,3	54,5
035_B	Golsweg 6	246652,15	442253,03	5,00	35,2	--	--	35,2	54,2
036_A	Golsweg 8	246642,17	442263,66	1,50	45,4	--	--	45,4	67,4
036_B	Golsweg 8	246642,17	442263,66	5,00	46,6	--	--	46,6	70,8
037_A	Golsweg 8	246647,34	442249,97	1,50	36,2	--	--	36,2	54,1
037_B	Golsweg 8	246647,34	442249,97	5,00	34,8	--	--	34,8	54,7
038_A	Golsweg 10	246624,11	442265,88	1,50	42,3	--	--	42,3	63,0
038_B	Golsweg 10	246624,11	442265,88	5,00	45,8	--	--	45,8	69,7
039_A	Golsweg 10	246631,92	442260,73	1,50	44,6	--	--	44,6	61,9
039_B	Golsweg 10	246631,92	442260,73	5,00	47,8	--	--	47,8	70,9
040_A	Golsweg 10	246634,14	442257,18	1,50	41,4	--	--	41,4	64,6
040_B	Golsweg 10	246634,14	442257,18	5,00	44,7	--	--	44,7	70,3
041_A	Golsweg 10	246635,31	442246,68	1,50	36,7	--	--	36,7	54,1
041_B	Golsweg 10	246635,31	442246,68	5,00	35,2	--	--	35,2	54,6
042_A	Golsweg 14	246619,07	442256,29	1,50	30,3	--	--	30,3	57,4
042_B	Golsweg 14	246619,07	442256,29	5,00	36,5	--	--	36,5	60,7
043_A	Golsweg 14	246624,10	442242,50	1,50	35,8	--	--	35,8	54,3
043_B	Golsweg 14	246624,10	442242,50	5,00	37,0	--	--	37,0	54,7
044_A	Golsweg 16	246612,57	442253,92	1,50	33,7	--	--	33,7	60,7
044_B	Golsweg 16	246612,57	442253,92	5,00	40,9	--	--	40,9	63,6
045_A	Golsweg 16	246617,77	442240,13	1,50	34,2	--	--	34,2	52,7
045_B	Golsweg 16	246617,77	442240,13	5,00	36,2	--	--	36,2	52,4
046_A	Golsweg 18	246605,59	442251,31	1,50	37,2	--	--	37,2	60,6
046_B	Golsweg 18	246605,59	442251,31	5,00	42,9	--	--	42,9	65,6
047_A	Golsweg 18	246609,76	442238,09	1,50	33,6	--	--	33,6	52,4
047_B	Golsweg 18	246609,76	442238,09	5,00	36,0	--	--	36,0	52,4
048_A	Golsweg 20	246593,07	442249,05	1,50	38,7	--	--	38,7	58,0
048_B	Golsweg 20	246593,07	442249,05	5,00	42,1	--	--	42,1	62,1
049_A	Golsweg 20	246596,90	442247,13	1,50	38,2	--	--	38,2	58,8
049_B	Golsweg 20	246596,90	442247,13	5,00	42,2	--	--	42,2	63,5
050_A	Golsweg 20	246593,84	442232,27	1,50	31,8	--	--	31,8	50,9
050_B	Golsweg 20	246593,84	442232,27	5,00	32,2	--	--	32,2	50,7
051_A	Wooldseweg 97	246694,57	442229,68	1,50	43,5	--	--	43,5	61,0
051_B	Wooldseweg 97	246694,57	442229,68	5,00	45,8	--	--	45,8	61,4
052_A	Wooldseweg 97	246699,77	442231,61	1,50	43,4	--	--	43,4	61,2
052_B	Wooldseweg 97	246699,77	442231,61	5,00	45,9	--	--	45,9	61,7
053_A	Wooldseweg 95	246720,93	442229,25	1,50	41,5	--	--	41,5	61,9
053_B	Wooldseweg 95	246720,93	442229,25	5,00	44,6	--	--	44,6	62,5
054_A	Wooldseweg 93	246750,55	442231,08	1,50	41,7	--	--	41,7	62,3
054_B	Wooldseweg 93	246750,55	442231,08	5,00	44,6	--	--	44,6	62,7
055_A	Wooldseweg 91	246779,26	442231,05	1,50	40,0	--	--	40,0	62,3
055_B	Wooldseweg 91	246779,26	442231,05	5,00	43,1	--	--	43,1	62,4
056_A	Wooldseweg 89	246812,85	442236,82	1,50	38,2	--	--	38,2	59,9
056_B	Wooldseweg 89	246812,85	442236,82	5,00	41,2	--	--	41,2	60,3
057_A	Wooldseweg 24	246712,41	442332,64	1,50	54,4	--	--	54,4	71,6
057_B	Wooldseweg 24	246712,41	442332,64	5,00	62,2	--	--	62,2	81,3
058_A	Wooldseweg 30	246694,32	442301,70	1,50	56,2	--	--	56,2	76,6
058_B	Wooldseweg 30	246694,32	442301,70	5,00	57,4	--	--	57,4	76,8

Alle getoonde dB-waarden zijn A-gewogen

Behoort bij besluit van burgemeester en wethouders van Winterswijk van 7 april 2016
behorend bij vergunning
zaaknummer
gemeente winterswijk
Behoort bij besluit van burgemeester

Rapport: Resultatentabel
Model: RBS LAr,LT juli 2023
LAeq bij Bron voor toetspunt: 001_A - Wooldseweg 24
Groep: (hoofdgroep)
Groepsreductie: Nee

Naam Bron	Omschrijving	X	Y	Hoogte	Dag	Avond	Nacht	Etmaal	Li
001_A	Wooldseweg 24	246703,31	442344,61	1,50	54,7	--	--	54,7	79,0
108	Gevel noord bgg laadstraat	246699,12	442336,05	4,30	46,6	--	--	46,6	46,6
107	Gevel noord bgg laadstraat	246696,44	442337,82	4,30	46,5	--	--	46,5	46,5
109	Gevel noord bgg laadstraat	246701,46	442334,50	4,30	46,4	--	--	46,4	46,4
106	Gevel noord bgg laadstraat	246693,90	442339,50	4,30	46,3	--	--	46,3	46,3
105	Gevel noord bgg laadstraat	246691,40	442341,16	4,30	45,6	--	--	45,6	45,6
007	Uitlaat perslijn 2	246696,05	442321,05	6,00	41,5	--	--	41,5	41,5
116	Gevel noord v4 silodek gereed product	246691,77	442340,91	17,90	38,9	--	--	38,9	38,9
118	Gevel noord v4 silodek gereed product	246696,85	442337,56	17,90	38,5	--	--	38,5	38,5
115	Gevel noord v4 silodek gereed product	246689,22	442342,60	17,90	38,4	--	--	38,4	38,4
117	Gevel noord v4 silodek gereed product	246694,30	442339,26	17,90	38,3	--	--	38,3	38,3
114	Gevel noord v4 silodek gereed product	246686,72	442344,25	17,90	37,7	--	--	37,7	37,7
013	Gesloten lamellendeur oost laadstraat	246702,98	442330,37	3,00	36,9	--	--	36,9	36,9
104	Gevel noord bgg laadstraat	246688,91	442342,80	4,30	36,9	--	--	36,9	36,9
103	Gevel noord bgg laadstraat	246686,42	442344,45	4,30	35,8	--	--	35,8	35,8
201	Vrachtwagens aanvoer stortput	246649,65	442354,60	1,00	31,7	--	--	31,7	69,2
006	Uitlaat perslijn 1	246696,00	442321,00	6,00	31,4	--	--	31,4	31,4
202	Bulkwagens aanvoer vloeistoffen/premix	246648,91	442353,86	1,00	31,0	--	--	31,0	76,2
205	Vrachtwagens afvoer gereed product routedeel2	246682,11	442343,49	1,00	29,9	--	--	29,9	66,8
078	Gevel noord v4 productie	246698,90	442336,19	17,90	29,8	--	--	29,8	29,8
110	Gevel oost bgg laadstraat	246703,27	442330,81	4,30	29,7	--	--	29,7	29,7
079	Gevel noord v4 productie	246700,70	442335,00	17,90	29,7	--	--	29,7	29,7
080	Gevel noord v4 productie	246702,44	442333,78	17,90	29,4	--	--	29,4	29,4
004	Uitlaat stoomketel	246696,41	442320,60	20,00	29,4	--	--	29,4	29,4
015	Gevel noord dakopbouw silo gereed product	246699,45	442333,37	20,90	29,2	--	--	29,2	29,2
003	Explosierooster	246697,64	442321,98	8,00	28,6	--	--	28,6	28,6
008	Uitlaat hamermolen	246690,65	442325,46	22,50	28,2	--	--	28,2	28,2
204	Vrachtwagens afvoer gereed product routedeel1	246717,36	442320,88	1,00	27,8	--	--	27,8	63,9
012	Gesloten overheaddeur west laadstraat	246682,12	442343,76	3,00	27,7	--	--	27,7	27,7
208	Achteruitrijsignalering bw aanvoer vl./premix	246690,17	442347,20	1,00	27,0	--	--	27,0	72,2
016	Gevel oost dakopbouw silo gereed product	246699,20	442330,08	20,90	26,4	--	--	26,4	26,4
014	Gevel west dakopbouw silo gereed product	246696,47	442331,87	21,00	25,8	--	--	25,8	25,8
052	Gevel west v1 productie	246691,58	442329,19	8,80	25,7	--	--	25,7	25,7
051	Gevel west v1 productie	246690,38	442327,35	8,80	25,3	--	--	25,3	25,3
207	Achteruitrijsignalering vw aanvoer stortput	246672,51	442351,11	1,00	25,3	--	--	25,3	62,3
053	Gevel west v1 productie	246692,94	442331,27	8,80	25,2	--	--	25,2	25,2
102	Gevel west bgg laadstraat	246682,61	442344,46	4,30	25,0	--	--	25,0	25,0
002	Splitunit	246701,70	442324,81	4,50	25,0	--	--	25,0	25,0
005	Uitlaat stortput	246692,70	442314,88	24,60	23,7	--	--	23,7	23,7
111	Gevel oost bgg laadstraat	246701,75	442328,44	4,30	23,4	--	--	23,4	23,4
101	Gevel west bgg laadstraat	246681,44	442342,77	4,30	22,5	--	--	22,5	22,5
Rest		0,00	0,00	0,00	35,8	--	--	35,8	66,3

Alle getoonde dB-waarden zijn A-gewogen

Behoort bij besluit van burgemeester en wethouders van Winterswijk van 7 april 2016
behorend bij vergunning
zaaknummer

Rapport: Resultatentabel
Model: RBS LAr,LT juli 2023
LAeq bij Bron voor toetspunt: 002_A - Wooldseweg 24
Groep: (hoofdgroep)
Groepsreductie: Nee

Naam Bron	Omschrijving	X	Y	Hoogte	Dag	Avond	Nacht	Etmaal	Li
002_A	Wooldseweg 24	246717,97	442329,05	1,50	53,3	--	--	53,3	70,7
007	Uitlaat perslijn 2	246696,05	442321,05	6,00	50,0	--	--	50,0	50,0
013	Gesloten lamellendeur oost laadstraat	246702,98	442330,37	3,00	44,8	--	--	44,8	44,8
006	Uitlaat perslijn 1	246696,00	442321,00	6,00	40,2	--	--	40,2	40,2
003	Explosierooster	246697,64	442321,98	8,00	39,4	--	--	39,4	39,4
004	Uitlaat stoomketel	246696,41	442320,60	20,00	38,6	--	--	38,6	38,6
110	Gevel oost bgg laadstraat	246703,27	442330,81	4,30	35,9	--	--	35,9	35,9
118	Gevel noord v4 silodek gereed product	246696,85	442337,56	17,90	35,7	--	--	35,7	35,7
057	Lichtstrook gevel oost v1 productie	246698,67	442323,60	8,80	34,9	--	--	34,9	34,9
117	Gevel noord v4 silodek gereed product	246694,30	442339,26	17,90	34,9	--	--	34,9	34,9
002	Splitunit	246701,70	442324,81	4,50	34,4	--	--	34,4	34,4
116	Gevel noord v4 silodek gereed product	246691,77	442340,91	17,90	34,1	--	--	34,1	34,1
005	Uitlaat stortput	246692,70	442314,88	24,60	33,7	--	--	33,7	33,7
115	Gevel noord v4 silodek gereed product	246689,22	442342,60	17,90	33,5	--	--	33,5	33,5
111	Gevel oost bgg laadstraat	246701,75	442328,44	4,30	33,3	--	--	33,3	33,3
114	Gevel noord v4 silodek gereed product	246686,72	442344,25	17,90	32,9	--	--	32,9	32,9
204	Vrachtwagens afvoer gereed product routedeel1	246717,36	442320,88	1,00	32,6	--	--	32,6	68,6
109	Gevel noord bgg laadstraat	246701,46	442334,50	4,30	32,2	--	--	32,2	32,2
107	Gevel noord bgg laadstraat	246696,44	442337,82	4,30	32,2	--	--	32,2	32,2
106	Gevel noord bgg laadstraat	246693,90	442339,50	4,30	31,9	--	--	31,9	31,9
105	Gevel noord bgg laadstraat	246691,40	442341,16	4,30	31,8	--	--	31,8	31,8
108	Gevel noord bgg laadstraat	246699,12	442336,05	4,30	31,2	--	--	31,2	31,2
008	Uitlaat hamermolen	246690,65	442325,46	22,50	31,2	--	--	31,2	31,2
054	Gevel oost v1 productie	246700,44	442326,38	8,80	30,8	--	--	30,8	30,8
086	Lichtstrook gevel oost v4 productie	246699,02	442324,15	17,90	30,2	--	--	30,2	30,2
055	Gevel oost v1 productie	246699,14	442324,43	8,80	30,0	--	--	30,0	30,0
073	Lichtstrook gevel oost v3 productie	246698,92	442323,98	15,10	29,8	--	--	29,8	29,8
016	Gevel oost dakopbouw silo gereed product	246699,20	442330,08	20,90	29,8	--	--	29,8	29,8
104	Gevel noord bgg laadstraat	246688,91	442342,80	4,30	29,2	--	--	29,2	29,2
056	Gevel oost v1 productie	246697,78	442322,20	8,80	29,1	--	--	29,1	29,1
103	Gevel noord bgg laadstraat	246686,42	442344,45	4,30	29,1	--	--	29,1	29,1
065	Lichtstrook gevel oost v2 productie	246698,79	442323,79	12,00	28,6	--	--	28,6	28,6
021	Gevel oost dakopbouw silo grondstoffen	246693,99	442316,28	21,30	28,6	--	--	28,6	28,6
080	Gevel noord v4 productie	246702,44	442333,78	17,90	28,0	--	--	28,0	28,0
079	Gevel noord v4 productie	246700,70	442335,00	17,90	27,5	--	--	27,5	27,5
081	Gevel oost v4 productie	246703,15	442330,63	17,90	27,1	--	--	27,1	27,1
078	Gevel noord v4 productie	246698,90	442336,19	17,90	26,9	--	--	26,9	26,9
082	Gevel oost v4 productie	246701,88	442328,65	17,90	26,3	--	--	26,3	26,3
083	Gevel oost v4 productie	246700,85	442327,03	17,90	25,7	--	--	25,7	25,7
084	Gevel oost v4 productie	246699,59	442325,04	17,90	25,1	--	--	25,1	25,1
070	Gevel oost v3 productie	246700,73	442326,83	15,10	24,6	--	--	24,6	24,6
Rest		0,00	0,00	0,00	36,3	--	--	36,3	66,3

Alle getoonde dB-waarden zijn A-gewogen

Behoort bij besluit van burgemeester en wethouders van Winterswijk van 7 april 2016
behorend bij vergunning
zaaknummer
gemeente Winterswijk

Rapport: Resultatentabel
Model: RBS LAr,LT juli 2023
LAeq bij Bron voor toetspunt: 002_B - Wooldseweg 24
Groep: (hoofdgroep)
Groepsreductie: Nee

Naam Bron	Omschrijving	X	Y	Hoogte	Dag	Avond	Nacht	Etmaal	Li
002_B	Wooldseweg 24	246717,97	442329,05	5,00	59,9	--	--	59,9	80,4
013	Gesloten lamellendeur oost laadstraat	246702,98	442330,37	3,00	56,1	--	--	56,1	56,1
007	Uitlaat perslijn 2	246696,05	442321,05	6,00	54,7	--	--	54,7	54,7
003	Explosierooster	246697,64	442321,98	8,00	46,8	--	--	46,8	46,8
006	Uitlaat perslijn 1	246696,00	442321,00	6,00	44,8	--	--	44,8	44,8
204	Vrachtwagens afvoer gereed product routedeel1	246717,36	442320,88	1,00	43,9	--	--	43,9	79,9
004	Uitlaat stoomketel	246696,41	442320,60	20,00	43,5	--	--	43,5	43,5
110	Gevel oost bgg laadstraat	246703,27	442330,81	4,30	43,0	--	--	43,0	43,0
111	Gevel oost bgg laadstraat	246701,75	442328,44	4,30	42,2	--	--	42,2	42,2
057	Lichtstrook gevel oost v1 productie	246698,67	442323,60	8,80	39,9	--	--	39,9	39,9
005	Uitlaat stortput	246692,70	442314,88	24,60	38,7	--	--	38,7	38,7
105	Gevel noord bgg laadstraat	246691,40	442341,16	4,30	38,7	--	--	38,7	38,7
002	Splitunit	246701,70	442324,81	4,50	38,1	--	--	38,1	38,1
106	Gevel noord bgg laadstraat	246693,90	442339,50	4,30	37,9	--	--	37,9	37,9
107	Gevel noord bgg laadstraat	246696,44	442337,82	4,30	37,5	--	--	37,5	37,5
109	Gevel noord bgg laadstraat	246701,46	442334,50	4,30	37,4	--	--	37,4	37,4
108	Gevel noord bgg laadstraat	246699,12	442336,05	4,30	37,1	--	--	37,1	37,1
118	Gevel noord v4 silodek gereed product	246696,85	442337,56	17,90	36,4	--	--	36,4	36,4
117	Gevel noord v4 silodek gereed product	246694,30	442339,26	17,90	35,5	--	--	35,5	35,5
021	Gevel oost dakopbouw silo grondstoffen	246693,99	442316,28	21,30	35,3	--	--	35,3	35,3
116	Gevel noord v4 silodek gereed product	246691,77	442340,91	17,90	34,7	--	--	34,7	34,7
054	Gevel oost v1 productie	246700,44	442326,38	8,80	34,6	--	--	34,6	34,6
086	Lichtstrook gevel oost v4 productie	246699,02	442324,15	17,90	34,6	--	--	34,6	34,6
073	Lichtstrook gevel oost v3 productie	246698,92	442323,98	15,10	34,4	--	--	34,4	34,4
115	Gevel noord v4 silodek gereed product	246689,22	442342,60	17,90	34,0	--	--	34,0	34,0
055	Gevel oost v1 productie	246699,14	442324,43	8,80	33,9	--	--	33,9	33,9
008	Uitlaat hamermolen	246690,65	442325,46	22,50	33,6	--	--	33,6	33,6
104	Gevel noord bgg laadstraat	246688,91	442342,80	4,30	33,5	--	--	33,5	33,5
065	Lichtstrook gevel oost v2 productie	246698,79	442323,79	12,00	33,4	--	--	33,4	33,4
114	Gevel noord v4 silodek gereed product	246686,72	442344,25	17,90	33,3	--	--	33,3	33,3
103	Gevel noord bgg laadstraat	246686,42	442344,45	4,30	33,1	--	--	33,1	33,1
056	Gevel oost v1 productie	246697,78	442322,20	8,80	33,1	--	--	33,1	33,1
016	Gevel oost dakopbouw silo gereed product	246699,20	442330,08	20,90	32,8	--	--	32,8	32,8
081	Gevel oost v4 productie	246703,15	442330,63	17,90	29,6	--	--	29,6	29,6
080	Gevel noord v4 productie	246702,44	442333,78	17,90	29,3	--	--	29,3	29,3
082	Gevel oost v4 productie	246701,88	442328,65	17,90	29,3	--	--	29,3	29,3
083	Gevel oost v4 productie	246700,85	442327,03	17,90	28,9	--	--	28,9	28,9
079	Gevel noord v4 productie	246700,70	442335,00	17,90	28,7	--	--	28,7	28,7
084	Gevel oost v4 productie	246699,59	442325,04	17,90	28,4	--	--	28,4	28,4
070	Gevel oost v3 productie	246700,73	442326,83	15,10	28,2	--	--	28,2	28,2
078	Gevel noord v4 productie	246698,90	442336,19	17,90	28,0	--	--	28,0	28,0
Rest		0,00	0,00	0,00	39,4	--	--	39,4	70,6

Alle getoonde dB-waarden zijn A-gewogen

Behoort bij besluit van burgemeester en wethouders van Winterswijk van 7 april 2016
behorend bij vergunning
zaaknummer
gemeente Winterswijk

Rapport: Resultatentabel
Model: RBS LAr,LT juli 2023
LAeq bij Bron voor toetspunt: 003_A - Wooldseweg 30
Groep: (hoofdgroep)
Groepsreductie: Nee

Naam Bron	Omschrijving	X	Y	Hoogte	Dag	Avond	Nacht	Etmaal	Li
003_A	Wooldseweg 30	246687,18	442304,70	1,50	53,3	--	--	53,3	80,6
007	Uitlaat perslijn 2	246696,05	442321,05	6,00	48,7	--	--	48,7	48,7
003	Explosierooster	246697,64	442321,98	8,00	46,6	--	--	46,6	46,6
005	Uitlaat stortput	246692,70	442314,88	24,60	40,6	--	--	40,6	40,6
201	Vrachtwagens aanvoer stortput	246649,65	442354,60	1,00	40,5	--	--	40,5	77,1
022	Gevel west dakopbouw silo grondstoffen	246691,36	442315,87	21,30	38,7	--	--	38,7	38,7
006	Uitlaat perslijn 1	246696,00	442321,00	6,00	38,6	--	--	38,6	38,6
057	Lichtstrook gevel oost v1 productie	246698,67	442323,60	8,80	38,4	--	--	38,4	38,4
021	Gevel oost dakopbouw silo grondstoffen	246693,99	442316,28	21,30	37,9	--	--	37,9	37,9
207	Achteruitrijsignalering vw aanvoer stortput	246672,51	442351,11	1,00	36,2	--	--	36,2	72,7
207	Heftruck gas	246656,00	442334,04	1,00	35,2	--	--	35,2	51,1
008	Uitlaat hamermolen	246690,65	442325,46	22,50	35,1	--	--	35,1	35,1
026	Gevel zuid bgg silo grondstoffen	246682,22	442321,86	4,30	34,2	--	--	34,2	34,2
086	Lichtstrook gevel oost v4 productie	246699,02	442324,15	17,90	33,3	--	--	33,3	33,3
073	Lichtstrook gevel oost v3 productie	246698,92	442323,98	15,10	33,0	--	--	33,0	33,0
056	Gevel oost v1 productie	246697,78	442322,20	8,80	32,9	--	--	32,9	32,9
013	Gesloten lamellendeur oost laadstraat	246702,98	442330,37	3,00	32,3	--	--	32,3	32,3
065	Lichtstrook gevel oost v2 productie	246698,79	442323,79	12,00	32,0	--	--	32,0	32,0
024	Geveluitlaat grondstoffen	246680,77	442324,06	2,00	31,3	--	--	31,3	31,3
055	Gevel oost v1 productie	246699,14	442324,43	8,80	30,7	--	--	30,7	30,7
004	Uitlaat stoomketel	246696,41	442320,60	20,00	30,6	--	--	30,6	30,6
111	Gevel oost bgg laadstraat	246701,75	442328,44	4,30	29,9	--	--	29,9	29,9
205	Vrachtwagens afvoer gereed product routedeel2	246682,11	442343,49	1,00	29,7	--	--	29,7	68,0
054	Gevel oost v1 productie	246700,44	442326,38	8,80	29,1	--	--	29,1	29,1
110	Gevel oost bgg laadstraat	246703,27	442330,81	4,30	29,0	--	--	29,0	29,0
002	Splitunit	246701,70	442324,81	4,50	28,7	--	--	28,7	28,7
085	Gevel oost v4 productie	246698,21	442322,97	17,90	27,5	--	--	27,5	27,5
019	Gevel west dakopbouw silo grondstoffen	246690,56	442318,54	21,30	27,4	--	--	27,4	27,4
084	Gevel oost v4 productie	246699,59	442325,04	17,90	26,9	--	--	26,9	26,9
072	Gevel oost v3 productie	246698,12	442322,73	15,10	26,6	--	--	26,6	26,6
083	Gevel oost v4 productie	246700,85	442327,03	17,90	26,4	--	--	26,4	26,4
082	Gevel oost v4 productie	246701,88	442328,65	17,90	26,0	--	--	26,0	26,0
071	Gevel oost v3 productie	246699,43	442324,88	15,10	26,0	--	--	26,0	26,0
203	Vrachtwagens aanvoer zakgoed	246648,62	442353,20	1,00	25,8	--	--	25,8	72,8
030	Gevel oost v4 silo grondstoffen	246694,20	442316,70	18,70	25,7	--	--	25,7	25,7
081	Gevel oost v4 productie	246703,15	442330,63	17,90	25,5	--	--	25,5	25,5
064	Gevel oost v2 productie	246697,91	442322,50	12,00	25,4	--	--	25,4	25,4
070	Gevel oost v3 productie	246700,73	442326,83	15,10	25,4	--	--	25,4	25,4
034	Gevel zuid v4 silo grondstoffen	246685,71	442319,57	18,70	25,4	--	--	25,4	25,4
037	Gevel west v4 silo grondstoffen	246681,29	442324,85	18,70	25,4	--	--	25,4	25,4
029	Gevel oost v4 silo grondstoffen	246695,36	442318,51	18,70	25,2	--	--	25,2	25,2
Rest		0,00	0,00	0,00	38,5	--	--	38,5	72,9

Alle getoonde dB-waarden zijn A-gewogen

Behoort bij besluit van burgemeester en wethouders van Winterswijk van 7 april 2016
behorend bij vergunning
zaaknummer
gemeente Winterswijk

Rapport: Resultatentabel
Model: RBS LAr,LT juli 2023
LAeq bij Bron voor toetspunt: 003_B - Wooldseweg 30
Groep: (hoofdgroep)
Groepsreductie: Nee

Naam Bron	Omschrijving	X	Y	Hoogte	Dag	Avond	Nacht	Etmaal	Li
003_B	Wooldseweg 30	246687,18	442304,70	5,00	54,0	--	--	54,0	80,0
007	Uitlaat perslijn 2	246696,05	442321,05	6,00	48,9	--	--	48,9	48,9
003	Explosierooster	246697,64	442321,98	8,00	47,4	--	--	47,4	47,4
005	Uitlaat stortput	246692,70	442314,88	24,60	41,9	--	--	41,9	41,9
201	Vrachtwagens aanvoer stortput	246649,65	442354,60	1,00	40,5	--	--	40,5	76,3
022	Gevel west dakopbouw silo grondstoffen	246691,36	442315,87	21,30	39,3	--	--	39,3	39,3
057	Lichtstrook gevel oost v1 productie	246698,67	442323,60	8,80	39,2	--	--	39,2	39,2
006	Uitlaat perslijn 1	246696,00	442321,00	6,00	38,8	--	--	38,8	38,8
021	Gevel oost dakopbouw silo grondstoffen	246693,99	442316,28	21,30	38,5	--	--	38,5	38,5
207	Heftruck gas	246656,00	442334,04	1,00	37,8	--	--	37,8	51,6
111	Gevel oost bgg laadstraat	246701,75	442328,44	4,30	37,5	--	--	37,5	37,5
013	Gesloten lamellendeur oost laadstraat	246702,98	442330,37	3,00	36,9	--	--	36,9	36,9
110	Gevel oost bgg laadstraat	246703,27	442330,81	4,30	36,4	--	--	36,4	36,4
207	Achteruitrijsignalering vw aanvoer stortput	246672,51	442351,11	1,00	35,7	--	--	35,7	71,7
086	Lichtstrook gevel oost v4 productie	246699,02	442324,15	17,90	34,0	--	--	34,0	34,0
073	Lichtstrook gevel oost v3 productie	246698,92	442323,98	15,10	33,7	--	--	33,7	33,7
008	Uitlaat hamermolen	246690,65	442325,46	22,50	33,6	--	--	33,6	33,6
056	Gevel oost v1 productie	246697,78	442322,20	8,80	33,4	--	--	33,4	33,4
002	Splitunit	246701,70	442324,81	4,50	33,3	--	--	33,3	33,3
026	Gevel zuid bgg silo grondstoffen	246682,22	442321,86	4,30	33,0	--	--	33,0	33,0
065	Lichtstrook gevel oost v2 productie	246698,79	442323,79	12,00	32,7	--	--	32,7	32,7
055	Gevel oost v1 productie	246699,14	442324,43	8,80	32,5	--	--	32,5	32,5
205	Vrachtwagens afvoer gereed product routedeel2	246682,11	442343,49	1,00	31,9	--	--	31,9	67,8
054	Gevel oost v1 productie	246700,44	442326,38	8,80	31,7	--	--	31,7	31,7
024	Geveluitlaat grondstoffen	246680,77	442324,06	2,00	31,3	--	--	31,3	31,3
004	Uitlaat stoomketel	246696,41	442320,60	20,00	30,9	--	--	30,9	30,9
109	Gevel noord bgg laadstraat	246701,46	442334,50	4,30	29,9	--	--	29,9	29,9
085	Gevel oost v4 productie	246698,21	442322,97	17,90	28,1	--	--	28,1	28,1
203	Vrachtwagens aanvoer zakgoed	246648,62	442353,20	1,00	27,8	--	--	27,8	72,6
019	Gevel west dakopbouw silo grondstoffen	246690,56	442318,54	21,30	27,7	--	--	27,7	27,7
084	Gevel oost v4 productie	246699,59	442325,04	17,90	27,4	--	--	27,4	27,4
072	Gevel oost v3 productie	246698,12	442322,73	15,10	27,2	--	--	27,2	27,2
202	Bulkwagens aanvoer vloeistoffen/premix	246648,91	442353,86	1,00	26,8	--	--	26,8	71,6
083	Gevel oost v4 productie	246700,85	442327,03	17,90	26,8	--	--	26,8	26,8
071	Gevel oost v3 productie	246699,43	442324,88	15,10	26,5	--	--	26,5	26,5
082	Gevel oost v4 productie	246701,88	442328,65	17,90	26,4	--	--	26,4	26,4
030	Gevel oost v4 silo grondstoffen	246694,20	442316,70	18,70	26,2	--	--	26,2	26,2
064	Gevel oost v2 productie	246697,91	442322,50	12,00	25,9	--	--	25,9	25,9
081	Gevel oost v4 productie	246703,15	442330,63	17,90	25,8	--	--	25,8	25,8
070	Gevel oost v3 productie	246700,73	442326,83	15,10	25,8	--	--	25,8	25,8
031	Gevel zuid v4 silo grondstoffen	246691,55	442315,70	18,70	25,8	--	--	25,8	25,8
Rest		0,00	0,00	0,00	38,5	--	--	38,5	66,2

Alle getoonde dB-waarden zijn A-gewogen

Behoort bij besluit van burgemeester en wethouders van Winterswijk van 7 april 2016
behorend bij vergunning
zaaknummer
gemeente Winterswijk Coops Meegweders BsvL van burgemeester

Rapport: Resultatentabel
Model: RBS LAr,LT juli 2023
LAeq bij Bron voor toetspunt: 004_A - Wooldseweg 30
Groep: (hoofdgroep)
Groepsreductie: Nee

Naam Bron	Omschrijving	X	Y	Hoogte	Dag	Avond	Nacht	Etmaal	Li
004_A	Wooldseweg 30	246690,34	442304,79	1,50	54,8	--	--	54,8	78,4
007	Uitlaat perslijn 2	246696,05	442321,05	6,00	52,0	--	--	52,0	52,0
003	Explosierooster	246697,64	442321,98	8,00	47,2	--	--	47,2	47,2
006	Uitlaat perslijn 1	246696,00	442321,00	6,00	42,2	--	--	42,2	42,2
005	Uitlaat stortput	246692,70	442314,88	24,60	41,2	--	--	41,2	41,2
022	Gevel west dakopbouw silo grondstoffen	246691,36	442315,87	21,30	38,5	--	--	38,5	38,5
201	Vrachtwagens aanvoer stortput	246649,65	442354,60	1,00	38,1	--	--	38,1	74,9
057	Lichtstrook gevel oost v1 productie	246698,67	442323,60	8,80	38,0	--	--	38,0	38,0
021	Gevel oost dakopbouw silo grondstoffen	246693,99	442316,28	21,30	37,9	--	--	37,9	37,9
004	Uitlaat stoomketel	246696,41	442320,60	20,00	36,3	--	--	36,3	36,3
207	Achteruitrijsignalering vw aanvoer stortput	246672,51	442351,11	1,00	33,9	--	--	33,9	70,5
207	Heftruck gas	246656,00	442334,04	1,00	33,4	--	--	33,4	49,4
086	Lichtstrook gevel oost v4 productie	246699,02	442324,15	17,90	33,3	--	--	33,3	33,3
073	Lichtstrook gevel oost v3 productie	246698,92	442323,98	15,10	33,2	--	--	33,2	33,2
056	Gevel oost v1 productie	246697,78	442322,20	8,80	33,2	--	--	33,2	33,2
013	Gesloten lamellendeur oost laadstraat	246702,98	442330,37	3,00	32,9	--	--	32,9	32,9
065	Lichtstrook gevel oost v2 productie	246698,79	442323,79	12,00	32,3	--	--	32,3	32,3
001	Gevelrooster ketelruimte	246694,09	442314,09	1,00	31,6	--	--	31,6	31,6
008	Uitlaat hamermolen	246690,65	442325,46	22,50	31,6	--	--	31,6	31,6
055	Gevel oost v1 productie	246699,14	442324,43	8,80	30,1	--	--	30,1	30,1
002	Splitunit	246701,70	442324,81	4,50	29,1	--	--	29,1	29,1
054	Gevel oost v1 productie	246700,44	442326,38	8,80	28,4	--	--	28,4	28,4
110	Gevel oost bgg laadstraat	246703,27	442330,81	4,30	27,9	--	--	27,9	27,9
085	Gevel oost v4 productie	246698,21	442322,97	17,90	27,3	--	--	27,3	27,3
111	Gevel oost bgg laadstraat	246701,75	442328,44	4,30	27,1	--	--	27,1	27,1
084	Gevel oost v4 productie	246699,59	442325,04	17,90	26,7	--	--	26,7	26,7
205	Vrachtwagens afvoer gereed product routedeel2	246682,11	442343,49	1,00	26,7	--	--	26,7	65,2
072	Gevel oost v3 productie	246698,12	442322,73	15,10	26,6	--	--	26,6	26,6
083	Gevel oost v4 productie	246700,85	442327,03	17,90	26,2	--	--	26,2	26,2
071	Gevel oost v3 productie	246699,43	442324,88	15,10	25,9	--	--	25,9	25,9
082	Gevel oost v4 productie	246701,88	442328,65	17,90	25,8	--	--	25,8	25,8
030	Gevel oost v4 silo grondstoffen	246694,20	442316,70	18,70	25,6	--	--	25,6	25,6
064	Gevel oost v2 productie	246697,91	442322,50	12,00	25,6	--	--	25,6	25,6
081	Gevel oost v4 productie	246703,15	442330,63	17,90	25,5	--	--	25,5	25,5
070	Gevel oost v3 productie	246700,73	442326,83	15,10	25,4	--	--	25,4	25,4
029	Gevel oost v4 silo grondstoffen	246695,36	442318,51	18,70	25,1	--	--	25,1	25,1
024	Geveluitlaat grondstoffen	246680,77	442324,06	2,00	25,1	--	--	25,1	25,1
031	Gevel zuid v4 silo grondstoffen	246691,55	442315,70	18,70	24,8	--	--	24,8	24,8
063	Gevel oost v2 productie	246699,30	442324,68	12,00	24,7	--	--	24,7	24,7
019	Gevel west dakopbouw silo grondstoffen	246690,56	442318,54	21,30	24,3	--	--	24,3	24,3
203	Vrachtwagens aanvoer zakgoed	246648,62	442353,20	1,00	23,8	--	--	23,8	70,9
Rest		0,00	0,00	0,00	36,9	--	--	36,9	70,3

Alle getoonde dB-waarden zijn A-gewogen

Behoort bij besluit van burgemeester en wethouders van Winterswijk van 7 april 2016
behorend bij vergunning
zaaknummer
gemeente winterswijk
Coops Meegwedders BesVil, Winterswijk
van burgemeester

Rapport: Resultatentabel
Model: RBS LAr,LT juli 2023
LAeq bij Bron voor toetspunt: 005_A - Wooldseweg 24
Groep: (hoofdgroep)
Groepsreductie: Nee

Naam Bron	Omschrijving	X	Y	Hoogte	Dag	Avond	Nacht	Etmaal	Li
005_A	Wooldseweg 24	246708,07	442337,63	1,50	57,9	--	--	57,9	76,4
013	Gesloten lamellendeur oost laadstraat	246702,98	442330,37	3,00	54,0	--	--	54,0	54,0
108	Gevel noord bgg laadstraat	246699,12	442336,05	4,30	46,7	--	--	46,7	46,7
110	Gevel oost bgg laadstraat	246703,27	442330,81	4,30	46,5	--	--	46,5	46,5
107	Gevel noord bgg laadstraat	246696,44	442337,82	4,30	45,1	--	--	45,1	45,1
003	Explosierooster	246697,64	442321,98	8,00	44,6	--	--	44,6	44,6
105	Gevel noord bgg laadstraat	246691,40	442341,16	4,30	44,0	--	--	44,0	44,0
109	Gevel noord bgg laadstraat	246701,46	442334,50	4,30	43,9	--	--	43,9	43,9
106	Gevel noord bgg laadstraat	246693,90	442339,50	4,30	43,9	--	--	43,9	43,9
111	Gevel oost bgg laadstraat	246701,75	442328,44	4,30	41,7	--	--	41,7	41,7
007	Uitlaat perslijn 2	246696,05	442321,05	6,00	40,9	--	--	40,9	40,9
118	Gevel noord v4 silodek gereed product	246696,85	442337,56	17,90	40,4	--	--	40,4	40,4
117	Gevel noord v4 silodek gereed product	246694,30	442339,26	17,90	39,8	--	--	39,8	39,8
116	Gevel noord v4 silodek gereed product	246691,77	442340,91	17,90	39,1	--	--	39,1	39,1
057	Lichtstrook gevel oost v1 productie	246698,67	442323,60	8,80	39,0	--	--	39,0	39,0
115	Gevel noord v4 silodek gereed product	246689,22	442342,60	17,90	38,3	--	--	38,3	38,3
114	Gevel noord v4 silodek gereed product	246686,72	442344,25	17,90	37,6	--	--	37,6	37,6
104	Gevel noord bgg laadstraat	246688,91	442342,80	4,30	36,3	--	--	36,3	36,3
002	Splitunit	246701,70	442324,81	4,50	35,3	--	--	35,3	35,3
021	Gevel oost dakopbouw silo grondstoffen	246693,99	442316,28	21,30	35,0	--	--	35,0	35,0
103	Gevel noord bgg laadstraat	246686,42	442344,45	4,30	34,7	--	--	34,7	34,7
086	Lichtstrook gevel oost v4 productie	246699,02	442324,15	17,90	34,5	--	--	34,5	34,5
054	Gevel oost v1 productie	246700,44	442326,38	8,80	34,5	--	--	34,5	34,5
073	Lichtstrook gevel oost v3 productie	246698,92	442323,98	15,10	34,4	--	--	34,4	34,4
065	Lichtstrook gevel oost v2 productie	246698,79	442323,79	12,00	33,6	--	--	33,6	33,6
055	Gevel oost v1 productie	246699,14	442324,43	8,80	33,0	--	--	33,0	33,0
005	Uitlaat stortput	246692,70	442314,88	24,60	32,9	--	--	32,9	32,9
080	Gevel noord v4 productie	246702,44	442333,78	17,90	32,6	--	--	32,6	32,6
079	Gevel noord v4 productie	246700,70	442335,00	17,90	32,4	--	--	32,4	32,4
078	Gevel noord v4 productie	246698,90	442336,19	17,90	32,1	--	--	32,1	32,1
056	Gevel oost v1 productie	246697,78	442322,20	8,80	31,9	--	--	31,9	31,9
004	Uitlaat stoomketel	246696,41	442320,60	20,00	31,5	--	--	31,5	31,5
006	Uitlaat perslijn 1	246696,00	442321,00	6,00	30,7	--	--	30,7	30,7
015	Gevel noord dakopbouw silo gereed product	246699,45	442333,37	20,90	30,6	--	--	30,6	30,6
008	Uitlaat hamermolen	246690,65	442325,46	22,50	30,6	--	--	30,6	30,6
081	Gevel oost v4 productie	246703,15	442330,63	17,90	30,1	--	--	30,1	30,1
082	Gevel oost v4 productie	246701,88	442328,65	17,90	29,7	--	--	29,7	29,7
083	Gevel oost v4 productie	246700,85	442327,03	17,90	29,3	--	--	29,3	29,3
084	Gevel oost v4 productie	246699,59	442325,04	17,90	28,8	--	--	28,8	28,8
070	Gevel oost v3 productie	246700,73	442326,83	15,10	28,8	--	--	28,8	28,8
202	Bulkwagens aanvoer vloeistoffen/premix	246648,91	442353,86	1,00	28,4	--	--	28,4	73,7
Rest		0,00	0,00	0,00	40,8	--	--	40,8	72,8

Alle getoonde dB-waarden zijn A-gewogen

Behoort bij besluit van burgemeester en wethouders van Winterswijk van 7 april 2016
behorend bij vergunning
zaaknummer

Rapport: Resultatentabel
Model: RBS LAr,LT juli 2023
LAeq bij Bron voor toetspunt: 006_A - Wooldseweg 30/30a
Groep: (hoofdgroep)
Groepsreductie: Nee

Naam Bron	Omschrijving	X	Y	Hoogte	Dag	Avond	Nacht	Etmaal	Li
006_A	Wooldseweg 30/30a	246699,51	442292,66	1,50	45,2	--	--	45,2	61,3
007	Uitlaat perslijn 2	246696,05	442321,05	6,00	43,9	--	--	43,9	43,9
006	Uitlaat perslijn 1	246696,00	442321,00	6,00	33,9	--	--	33,9	33,9
003	Explosierooster	246697,64	442321,98	8,00	30,2	--	--	30,2	30,2
005	Uitlaat stortput	246692,70	442314,88	24,60	28,5	--	--	28,5	28,5
008	Uitlaat hamermolen	246690,65	442325,46	22,50	26,5	--	--	26,5	26,5
057	Lichtstrook gevel oost v1 productie	246698,67	442323,60	8,80	25,8	--	--	25,8	25,8
013	Gesloten lamellendeur oost laadstraat	246702,98	442330,37	3,00	25,3	--	--	25,3	25,3
004	Uitlaat stoomketel	246696,41	442320,60	20,00	24,8	--	--	24,8	24,8
086	Lichtstrook gevel oost v4 productie	246699,02	442324,15	17,90	22,5	--	--	22,5	22,5
002	Splitunit	246701,70	442324,81	4,50	21,4	--	--	21,4	21,4
056	Gevel oost v1 productie	246697,78	442322,20	8,80	21,2	--	--	21,2	21,2
055	Gevel oost v1 productie	246699,14	442324,43	8,80	20,9	--	--	20,9	20,9
073	Lichtstrook gevel oost v3 productie	246698,92	442323,98	15,10	20,8	--	--	20,8	20,8
054	Gevel oost v1 productie	246700,44	442326,38	8,80	20,7	--	--	20,7	20,7
022	Gevel west dakopbouw silo grondstoffen	246691,36	442315,87	21,30	20,2	--	--	20,2	20,2
021	Gevel oost dakopbouw silo grondstoffen	246693,99	442316,28	21,30	20,1	--	--	20,1	20,1
065	Lichtstrook gevel oost v2 productie	246698,79	442323,79	12,00	19,3	--	--	19,3	19,3
204	Vrachtwagens afvoer gereed product routedeel1	246717,36	442320,88	1,00	19,2	--	--	19,2	56,5
016	Gevel oost dakopbouw silo gereed product	246699,20	442330,08	20,90	18,8	--	--	18,8	18,8
085	Gevel oost v4 productie	246698,21	442322,97	17,90	18,4	--	--	18,4	18,4
084	Gevel oost v4 productie	246699,59	442325,04	17,90	18,2	--	--	18,2	18,2
083	Gevel oost v4 productie	246700,85	442327,03	17,90	18,0	--	--	18,0	18,0
111	Gevel oost bgg laadstraat	246701,75	442328,44	4,30	17,8	--	--	17,8	17,8
110	Gevel oost bgg laadstraat	246703,27	442330,81	4,30	17,0	--	--	17,0	17,0
201	Vrachtwagens aanvoer stortput	246649,65	442354,60	1,00	16,9	--	--	16,9	55,1
072	Gevel oost v3 productie	246698,12	442322,73	15,10	16,0	--	--	16,0	16,0
082	Gevel oost v4 productie	246701,88	442328,65	17,90	15,9	--	--	15,9	15,9
071	Gevel oost v3 productie	246699,43	442324,88	15,10	15,7	--	--	15,7	15,7
081	Gevel oost v4 productie	246703,15	442330,63	17,90	15,7	--	--	15,7	15,7
070	Gevel oost v3 productie	246700,73	442326,83	15,10	15,5	--	--	15,5	15,5
029	Gevel oost v4 silo grondstoffen	246695,36	442318,51	18,70	15,1	--	--	15,1	15,1
030	Gevel oost v4 silo grondstoffen	246694,20	442316,70	18,70	14,9	--	--	14,9	14,9
017	Gevel zuid dakopbouw silo gereed product	246696,38	442328,66	20,90	14,5	--	--	14,5	14,5
064	Gevel oost v2 productie	246697,91	442322,50	12,00	14,2	--	--	14,2	14,2
063	Gevel oost v2 productie	246699,30	442324,68	12,00	14,0	--	--	14,0	14,0
107	Gevel noord bgg laadstraat	246696,44	442337,82	4,30	13,9	--	--	13,9	13,9
207	Heftruck gas	246656,00	442334,04	1,00	13,8	--	--	13,8	30,6
062	Gevel oost v2 productie	246700,61	442326,64	12,00	13,8	--	--	13,8	13,8
106	Gevel noord bgg laadstraat	246693,90	442339,50	4,30	13,7	--	--	13,7	13,7
031	Gevel zuid v4 silo grondstoffen	246691,55	442315,70	18,70	13,6	--	--	13,6	13,6
Rest		0,00	0,00	0,00	26,4	--	--	26,4	57,3

Alle getoonde dB-waarden zijn A-gewogen

Behoort bij besluit van burgemeester en wethouders van Winterswijk van 7 april 2016
behorend bij vergunning
zaaknummer

Rapport: Resultatentabel
Model: RBS LAr,LT juli 2023
LAeq bij Bron voor toetspunt: 006_B - Wooldseweg 30/30a
Groep: (hoofdgroep)
Groepsreductie: Nee

Naam Bron	Omschrijving	X	Y	Hoogte	Dag	Avond	Nacht	Etmaal	Li
006_B	Wooldseweg 30/30a	246699,51	442292,66	5,00	45,8	--	--	45,8	61,2
007	Uitlaat perslijn 2	246696,05	442321,05	6,00	44,3	--	--	44,3	44,3
006	Uitlaat perslijn 1	246696,00	442321,00	6,00	34,2	--	--	34,2	34,2
003	Explosierooster	246697,64	442321,98	8,00	32,3	--	--	32,3	32,3
005	Uitlaat stortput	246692,70	442314,88	24,60	29,4	--	--	29,4	29,4
057	Lichtstrook gevel oost v1 productie	246698,67	442323,60	8,80	28,5	--	--	28,5	28,5
004	Uitlaat stoomketel	246696,41	442320,60	20,00	27,2	--	--	27,2	27,2
008	Uitlaat hamermolen	246690,65	442325,46	22,50	27,2	--	--	27,2	27,2
013	Gesloten lamellendeur oost laadstraat	246702,98	442330,37	3,00	25,7	--	--	25,7	25,7
086	Lichtstrook gevel oost v4 productie	246699,02	442324,15	17,90	24,1	--	--	24,1	24,1
056	Gevel oost v1 productie	246697,78	442322,20	8,80	23,8	--	--	23,8	23,8
055	Gevel oost v1 productie	246699,14	442324,43	8,80	23,5	--	--	23,5	23,5
073	Lichtstrook gevel oost v3 productie	246698,92	442323,98	15,10	23,4	--	--	23,4	23,4
002	Splitunit	246701,70	442324,81	4,50	22,4	--	--	22,4	22,4
065	Lichtstrook gevel oost v2 productie	246698,79	442323,79	12,00	22,0	--	--	22,0	22,0
022	Gevel west dakopbouw silo grondstoffen	246691,36	442315,87	21,30	20,6	--	--	20,6	20,6
021	Gevel oost dakopbouw silo grondstoffen	246693,99	442316,28	21,30	20,5	--	--	20,5	20,5
054	Gevel oost v1 productie	246700,44	442326,38	8,80	20,3	--	--	20,3	20,3
085	Gevel oost v4 productie	246698,21	442322,97	17,90	20,1	--	--	20,1	20,1
084	Gevel oost v4 productie	246699,59	442325,04	17,90	19,8	--	--	19,8	19,8
201	Vrachtwagens aanvoer stortput	246649,65	442354,60	1,00	19,7	--	--	19,7	55,6
016	Gevel oost dakopbouw silo gereed product	246699,20	442330,08	20,90	19,6	--	--	19,6	19,6
083	Gevel oost v4 productie	246700,85	442327,03	17,90	19,5	--	--	19,5	19,5
204	Vrachtwagens afvoer gereed product routedeel1	246717,36	442320,88	1,00	19,0	--	--	19,0	55,0
072	Gevel oost v3 productie	246698,12	442322,73	15,10	18,6	--	--	18,6	18,6
071	Gevel oost v3 productie	246699,43	442324,88	15,10	18,3	--	--	18,3	18,3
111	Gevel oost bgg laadstraat	246701,75	442328,44	4,30	18,2	--	--	18,2	18,2
070	Gevel oost v3 productie	246700,73	442326,83	15,10	18,0	--	--	18,0	18,0
082	Gevel oost v4 productie	246701,88	442328,65	17,90	17,4	--	--	17,4	17,4
110	Gevel oost bgg laadstraat	246703,27	442330,81	4,30	17,4	--	--	17,4	17,4
081	Gevel oost v4 productie	246703,15	442330,63	17,90	17,2	--	--	17,2	17,2
207	Heftruck gas	246656,00	442334,04	1,00	17,0	--	--	17,0	30,8
029	Gevel oost v4 silo grondstoffen	246695,36	442318,51	18,70	16,9	--	--	16,9	16,9
064	Gevel oost v2 productie	246697,91	442322,50	12,00	16,9	--	--	16,9	16,9
030	Gevel oost v4 silo grondstoffen	246694,20	442316,70	18,70	16,9	--	--	16,9	16,9
063	Gevel oost v2 productie	246699,30	442324,68	12,00	16,6	--	--	16,6	16,6
062	Gevel oost v2 productie	246700,61	442326,64	12,00	16,3	--	--	16,3	16,3
031	Gevel zuid v4 silo grondstoffen	246691,55	442315,70	18,70	15,7	--	--	15,7	15,7
017	Gevel zuid dakopbouw silo gereed product	246696,38	442328,66	20,90	15,3	--	--	15,3	15,3
032	Gevel zuid v4 silo grondstoffen	246689,62	442316,98	18,70	15,1	--	--	15,1	15,1
207	Achteruitrijsignalering vw aanvoer stortput	246672,51	442351,11	1,00	14,6	--	--	14,6	50,5
Rest		0,00	0,00	0,00	27,9	--	--	27,9	57,0

Alle getoonde dB-waarden zijn A-gewogen

Behoort bij besluit van burgemeester en wethouders van Winterswijk van 7 april 2016
behorend bij vergunning
zaaknummer
gemeente winterswijk

Rapport: Resultatentabel
Model: RBS LAr,LT juli 2023
LAeq bij Bron voor toetspunt: 007_A - Wooldseweg 24
Groep: (hoofdgroep)
Groepsreductie: Nee

Naam Bron	Omschrijving	X	Y	Hoogte	Dag	Avond	Nacht	Etmaal	Li
007_A	Wooldseweg 24	246722,94	442329,15	1,50	45,6	--	--	45,6	66,7
007	Uitlaat perslijn 2	246696,05	442321,05	6,00	43,1	--	--	43,1	43,1
013	Gesloten lamellendeur oost laadstraat	246702,98	442330,37	3,00	34,9	--	--	34,9	34,9
006	Uitlaat perslijn 1	246696,00	442321,00	6,00	33,0	--	--	33,0	33,0
003	Explosierooster	246697,64	442321,98	8,00	32,6	--	--	32,6	32,6
004	Uitlaat stoomketel	246696,41	442320,60	20,00	31,6	--	--	31,6	31,6
204	Vrachtwagens afvoer gereed product routedeel1	246717,36	442320,88	1,00	29,9	--	--	29,9	66,0
005	Uitlaat stortput	246692,70	442314,88	24,60	28,5	--	--	28,5	28,5
057	Lichtstrook gevel oost v1 productie	246698,67	442323,60	8,80	28,3	--	--	28,3	28,3
002	Splitunit	246701,70	442324,81	4,50	27,1	--	--	27,1	27,1
008	Uitlaat hamermolen	246690,65	442325,46	22,50	25,4	--	--	25,4	25,4
054	Gevel oost v1 productie	246700,44	442326,38	8,80	23,6	--	--	23,6	23,6
055	Gevel oost v1 productie	246699,14	442324,43	8,80	23,4	--	--	23,4	23,4
073	Lichtstrook gevel oost v3 productie	246698,92	442323,98	15,10	23,2	--	--	23,2	23,2
056	Gevel oost v1 productie	246697,78	442322,20	8,80	23,2	--	--	23,2	23,2
086	Lichtstrook gevel oost v4 productie	246699,02	442324,15	17,90	23,2	--	--	23,2	23,2
108	Gevel noord bgg laadstraat	246699,12	442336,05	4,30	22,4	--	--	22,4	22,4
016	Gevel oost dakopbouw silo gereed product	246699,20	442330,08	20,90	22,2	--	--	22,2	22,2
110	Gevel oost bgg laadstraat	246703,27	442330,81	4,30	22,1	--	--	22,1	22,1
111	Gevel oost bgg laadstraat	246701,75	442328,44	4,30	21,8	--	--	21,8	21,8
109	Gevel noord bgg laadstraat	246701,46	442334,50	4,30	21,7	--	--	21,7	21,7
065	Lichtstrook gevel oost v2 productie	246698,79	442323,79	12,00	21,6	--	--	21,6	21,6
107	Gevel noord bgg laadstraat	246696,44	442337,82	4,30	21,4	--	--	21,4	21,4
105	Gevel noord bgg laadstraat	246691,40	442341,16	4,30	21,1	--	--	21,1	21,1
106	Gevel noord bgg laadstraat	246693,90	442339,50	4,30	20,3	--	--	20,3	20,3
021	Gevel oost dakopbouw silo grondstoffen	246693,99	442316,28	21,30	20,0	--	--	20,0	20,0
118	Gevel noord v4 silodek gereed product	246696,85	442337,56	17,90	19,1	--	--	19,1	19,1
084	Gevel oost v4 productie	246699,59	442325,04	17,90	19,1	--	--	19,1	19,1
085	Gevel oost v4 productie	246698,21	442322,97	17,90	18,9	--	--	18,9	18,9
117	Gevel noord v4 silodek gereed product	246694,30	442339,26	17,90	18,4	--	--	18,4	18,4
071	Gevel oost v3 productie	246699,43	442324,88	15,10	18,2	--	--	18,2	18,2
072	Gevel oost v3 productie	246698,12	442322,73	15,10	18,2	--	--	18,2	18,2
103	Gevel noord bgg laadstraat	246686,42	442344,45	4,30	18,2	--	--	18,2	18,2
081	Gevel oost v4 productie	246703,15	442330,63	17,90	18,1	--	--	18,1	18,1
082	Gevel oost v4 productie	246701,88	442328,65	17,90	18,1	--	--	18,1	18,1
083	Gevel oost v4 productie	246700,85	442327,03	17,90	18,1	--	--	18,1	18,1
070	Gevel oost v3 productie	246700,73	442326,83	15,10	17,8	--	--	17,8	17,8
104	Gevel noord bgg laadstraat	246688,91	442342,80	4,30	17,7	--	--	17,7	17,7
116	Gevel noord v4 silodek gereed product	246691,77	442340,91	17,90	17,7	--	--	17,7	17,7
080	Gevel noord v4 productie	246702,44	442333,78	17,90	17,6	--	--	17,6	17,6
015	Gevel noord dakopbouw silo gereed product	246699,45	442333,37	20,90	17,2	--	--	17,2	17,2
Rest		0,00	0,00	0,00	29,1	--	--	29,1	58,5

Alle getoonde dB-waarden zijn A-gewogen

Behoort bij besluit van burgemeester en wethouders van Winterswijk van 7 april 2016
behorend bij vergunning
zaaknummer

Rapport: Resultatentabel
Model: RBS LAr,LT juli 2023
LAeq bij Bron voor toetspunt: 007_B - Wooldseweg 24
Groep: (hoofdgroep)
Groepsreductie: Nee

Naam Bron	Omschrijving	X	Y	Hoogte	Dag	Avond	Nacht	Etmaal	Li
007_B	Wooldseweg 24	246722,94	442329,15	5,00	47,0	--	--	47,0	66,4
007	Uitlaat perslijn 2	246696,05	442321,05	6,00	44,9	--	--	44,9	44,9
013	Gesloten lamellendeur oost laadstraat	246702,98	442330,37	3,00	35,3	--	--	35,3	35,3
006	Uitlaat perslijn 1	246696,00	442321,00	6,00	34,8	--	--	34,8	34,8
003	Explosierooster	246697,64	442321,98	8,00	33,7	--	--	33,7	33,7
004	Uitlaat stoomketel	246696,41	442320,60	20,00	32,6	--	--	32,6	32,6
204	Vrachtwagens afvoer gereed product routedeel1	246717,36	442320,88	1,00	29,7	--	--	29,7	65,7
057	Lichtstrook gevel oost v1 productie	246698,67	442323,60	8,80	29,4	--	--	29,4	29,4
005	Uitlaat stortput	246692,70	442314,88	24,60	28,8	--	--	28,8	28,8
002	Splitunit	246701,70	442324,81	4,50	27,8	--	--	27,8	27,8
008	Uitlaat hamermolen	246690,65	442325,46	22,50	26,4	--	--	26,4	26,4
054	Gevel oost v1 productie	246700,44	442326,38	8,80	24,7	--	--	24,7	24,7
055	Gevel oost v1 productie	246699,14	442324,43	8,80	24,5	--	--	24,5	24,5
056	Gevel oost v1 productie	246697,78	442322,20	8,80	24,2	--	--	24,2	24,2
086	Lichtstrook gevel oost v4 productie	246699,02	442324,15	17,90	23,8	--	--	23,8	23,8
073	Lichtstrook gevel oost v3 productie	246698,92	442323,98	15,10	23,2	--	--	23,2	23,2
108	Gevel noord bgg laadstraat	246699,12	442336,05	4,30	23,0	--	--	23,0	23,0
110	Gevel oost bgg laadstraat	246703,27	442330,81	4,30	22,8	--	--	22,8	22,8
109	Gevel noord bgg laadstraat	246701,46	442334,50	4,30	22,7	--	--	22,7	22,7
111	Gevel oost bgg laadstraat	246701,75	442328,44	4,30	22,6	--	--	22,6	22,6
065	Lichtstrook gevel oost v2 productie	246698,79	442323,79	12,00	21,8	--	--	21,8	21,8
107	Gevel noord bgg laadstraat	246696,44	442337,82	4,30	21,7	--	--	21,7	21,7
016	Gevel oost dakopbouw silo gereed product	246699,20	442330,08	20,90	21,7	--	--	21,7	21,7
118	Gevel noord v4 silodek gereed product	246696,85	442337,56	17,90	21,1	--	--	21,1	21,1
106	Gevel noord bgg laadstraat	246693,90	442339,50	4,30	20,8	--	--	20,8	20,8
081	Gevel oost v4 productie	246703,15	442330,63	17,90	20,3	--	--	20,3	20,3
117	Gevel noord v4 silodek gereed product	246694,30	442339,26	17,90	20,2	--	--	20,2	20,2
082	Gevel oost v4 productie	246701,88	442328,65	17,90	20,1	--	--	20,1	20,1
021	Gevel oost dakopbouw silo grondstoffen	246693,99	442316,28	21,30	20,1	--	--	20,1	20,1
105	Gevel noord bgg laadstraat	246691,40	442341,16	4,30	20,0	--	--	20,0	20,0
083	Gevel oost v4 productie	246700,85	442327,03	17,90	19,9	--	--	19,9	19,9
080	Gevel noord v4 productie	246702,44	442333,78	17,90	19,8	--	--	19,8	19,8
084	Gevel oost v4 productie	246699,59	442325,04	17,90	19,7	--	--	19,7	19,7
116	Gevel noord v4 silodek gereed product	246691,77	442340,91	17,90	19,5	--	--	19,5	19,5
085	Gevel oost v4 productie	246698,21	442322,97	17,90	19,4	--	--	19,4	19,4
079	Gevel noord v4 productie	246700,70	442335,00	17,90	19,1	--	--	19,1	19,1
104	Gevel noord bgg laadstraat	246688,91	442342,80	4,30	18,8	--	--	18,8	18,8
115	Gevel noord v4 silodek gereed product	246689,22	442342,60	17,90	18,7	--	--	18,7	18,7
070	Gevel oost v3 productie	246700,73	442326,83	15,10	18,5	--	--	18,5	18,5
103	Gevel noord bgg laadstraat	246686,42	442344,45	4,30	18,4	--	--	18,4	18,4
078	Gevel noord v4 productie	246698,90	442336,19	17,90	18,4	--	--	18,4	18,4
Rest		0,00	0,00	0,00	30,1	--	--	30,1	57,8

Alle getoonde dB-waarden zijn A-gewogen

Behoort bij besluit van burgemeester en wethouders van Winterswijk van 7 april 2016
behorend bij vergunning
zaaknummer

Rapport: Resultatentabel
Model: RBS LAr,LT juli 2023
LAeq bij Bron voor toetspunt: 008_A - Wooldseweg 22
Groep: (hoofdgroep)
Groepsreductie: Nee

Naam Bron	Omschrijving	X	Y	Hoogte	Dag	Avond	Nacht	Etmaal	Li
008_A	Wooldseweg 22	246713,84	442344,87	1,50	45,0	--	--	45,0	64,4
007	Uitlaat perslijn 2	246696,05	442321,05	6,00	41,1	--	--	41,1	41,1
013	Gesloten lamellendeur oost laadstraat	246702,98	442330,37	3,00	34,9	--	--	34,9	34,9
109	Gevel noord bgg laadstraat	246701,46	442334,50	4,30	31,7	--	--	31,7	31,7
107	Gevel noord bgg laadstraat	246696,44	442337,82	4,30	31,2	--	--	31,2	31,2
003	Explosierooster	246697,64	442321,98	8,00	31,1	--	--	31,1	31,1
006	Uitlaat perslijn 1	246696,00	442321,00	6,00	31,0	--	--	31,0	31,0
108	Gevel noord bgg laadstraat	246699,12	442336,05	4,30	31,0	--	--	31,0	31,0
106	Gevel noord bgg laadstraat	246693,90	442339,50	4,30	29,4	--	--	29,4	29,4
008	Uitlaat hamermolen	246690,65	442325,46	22,50	27,7	--	--	27,7	27,7
057	Lichtstrook gevel oost v1 productie	246698,67	442323,60	8,80	26,4	--	--	26,4	26,4
105	Gevel noord bgg laadstraat	246691,40	442341,16	4,30	25,5	--	--	25,5	25,5
118	Gevel noord v4 silodek gereed product	246696,85	442337,56	17,90	25,3	--	--	25,3	25,3
103	Gevel noord bgg laadstraat	246686,42	442344,45	4,30	24,8	--	--	24,8	24,8
016	Gevel oost dakopbouw silo gereed product	246699,20	442330,08	20,90	24,7	--	--	24,7	24,7
117	Gevel noord v4 silodek gereed product	246694,30	442339,26	17,90	24,6	--	--	24,6	24,6
004	Uitlaat stoomketel	246696,41	442320,60	20,00	24,5	--	--	24,5	24,5
005	Uitlaat stortput	246692,70	442314,88	24,60	23,7	--	--	23,7	23,7
015	Gevel noord dakopbouw silo gereed product	246699,45	442333,37	20,90	23,7	--	--	23,7	23,7
102	Gevel west bgg laadstraat	246682,61	442344,46	4,30	23,5	--	--	23,5	23,5
110	Gevel oost bgg laadstraat	246703,27	442330,81	4,30	23,3	--	--	23,3	23,3
116	Gevel noord v4 silodek gereed product	246691,77	442340,91	17,90	23,2	--	--	23,2	23,2
104	Gevel noord bgg laadstraat	246688,91	442342,80	4,30	23,1	--	--	23,1	23,1
012	Gesloten overheaddeur west laadstraat	246682,12	442343,76	3,00	23,0	--	--	23,0	23,0
115	Gevel noord v4 silodek gereed product	246689,22	442342,60	17,90	22,6	--	--	22,6	22,6
111	Gevel oost bgg laadstraat	246701,75	442328,44	4,30	22,3	--	--	22,3	22,3
054	Gevel oost v1 productie	246700,44	442326,38	8,80	22,1	--	--	22,1	22,1
080	Gevel noord v4 productie	246702,44	442333,78	17,90	22,1	--	--	22,1	22,1
114	Gevel noord v4 silodek gereed product	246686,72	442344,25	17,90	22,1	--	--	22,1	22,1
079	Gevel noord v4 productie	246700,70	442335,00	17,90	21,9	--	--	21,9	21,9
078	Gevel noord v4 productie	246698,90	442336,19	17,90	21,5	--	--	21,5	21,5
014	Gevel west dakopbouw silo gereed product	246696,47	442331,87	21,00	21,2	--	--	21,2	21,2
055	Gevel oost v1 productie	246699,14	442324,43	8,80	21,1	--	--	21,1	21,1
081	Gevel oost v4 productie	246703,15	442330,63	17,90	21,0	--	--	21,0	21,0
204	Vrachtwagens afvoer gereed product routedeel1	246717,36	442320,88	1,00	20,9	--	--	20,9	57,0
086	Lichtstrook gevel oost v4 productie	246699,02	442324,15	17,90	20,8	--	--	20,8	20,8
065	Lichtstrook gevel oost v2 productie	246698,79	442323,79	12,00	20,7	--	--	20,7	20,7
101	Gevel west bgg laadstraat	246681,44	442342,77	4,30	20,5	--	--	20,5	20,5
056	Gevel oost v1 productie	246697,78	442322,20	8,80	20,3	--	--	20,3	20,3
002	Splitunit	246701,70	442324,81	4,50	20,2	--	--	20,2	20,2
082	Gevel oost v4 productie	246701,88	442328,65	17,90	19,5	--	--	19,5	19,5
Rest		0,00	0,00	0,00	30,9	--	--	30,9	63,4

Alle getoonde dB-waarden zijn A-gewogen

Behoort bij besluit van burgemeester en wethouders van Winterswijk van 7 april 2016
behorend bij vergunning
zaaknummer
gemeente Winterswijk
Coops Meppeders BsW, Winterswijk
van burgemeester

Rapport: Resultatentabel
Model: RBS LAr,LT juli 2023
LAeq bij Bron voor toetspunt: 008_B - Wooldseweg 22
Groep: (hoofdgroep)
Groepsreductie: Nee

Naam Bron	Omschrijving	X	Y	Hoogte	Dag	Avond	Nacht	Etmaal	Li
008_B	Wooldseweg 22	246713,84	442344,87	5,00	50,6	--	--	50,6	68,8
007	Uitlaat perslijn 2	246696,05	442321,05	6,00	47,8	--	--	47,8	47,8
006	Uitlaat perslijn 1	246696,00	442321,00	6,00	37,7	--	--	37,7	37,7
118	Gevel noord v4 silodek gereed product	246696,85	442337,56	17,90	36,8	--	--	36,8	36,8
117	Gevel noord v4 silodek gereed product	246694,30	442339,26	17,90	35,9	--	--	35,9	35,9
013	Gesloten lamellendeur oost laadstraat	246702,98	442330,37	3,00	35,9	--	--	35,9	35,9
004	Uitlaat stoomketel	246696,41	442320,60	20,00	35,5	--	--	35,5	35,5
116	Gevel noord v4 silodek gereed product	246691,77	442340,91	17,90	34,3	--	--	34,3	34,3
015	Gevel noord dakopbouw silo gereed product	246699,45	442333,37	20,90	33,9	--	--	33,9	33,9
115	Gevel noord v4 silodek gereed product	246689,22	442342,60	17,90	33,3	--	--	33,3	33,3
003	Explosierooster	246697,64	442321,98	8,00	32,7	--	--	32,7	32,7
005	Uitlaat stortput	246692,70	442314,88	24,60	32,6	--	--	32,6	32,6
114	Gevel noord v4 silodek gereed product	246686,72	442344,25	17,90	32,5	--	--	32,5	32,5
012	Gesloten overheaddeur west laadstraat	246682,12	442343,76	3,00	30,7	--	--	30,7	30,7
008	Uitlaat hamermolen	246690,65	442325,46	22,50	30,1	--	--	30,1	30,1
109	Gevel noord bgg laadstraat	246701,46	442334,50	4,30	29,7	--	--	29,7	29,7
016	Gevel oost dakopbouw silo gereed product	246699,20	442330,08	20,90	29,6	--	--	29,6	29,6
108	Gevel noord bgg laadstraat	246699,12	442336,05	4,30	29,5	--	--	29,5	29,5
106	Gevel noord bgg laadstraat	246693,90	442339,50	4,30	29,4	--	--	29,4	29,4
107	Gevel noord bgg laadstraat	246696,44	442337,82	4,30	28,8	--	--	28,8	28,8
057	Lichtstrook gevel oost v1 productie	246698,67	442323,60	8,80	28,7	--	--	28,7	28,7
086	Lichtstrook gevel oost v4 productie	246699,02	442324,15	17,90	28,3	--	--	28,3	28,3
105	Gevel noord bgg laadstraat	246691,40	442341,16	4,30	27,8	--	--	27,8	27,8
021	Gevel oost dakopbouw silo grondstoffen	246693,99	442316,28	21,30	27,8	--	--	27,8	27,8
079	Gevel noord v4 productie	246700,70	442335,00	17,90	27,2	--	--	27,2	27,2
080	Gevel noord v4 productie	246702,44	442333,78	17,90	26,9	--	--	26,9	26,9
073	Lichtstrook gevel oost v3 productie	246698,92	442323,98	15,10	26,7	--	--	26,7	26,7
078	Gevel noord v4 productie	246698,90	442336,19	17,90	26,6	--	--	26,6	26,6
201	Vrachtwagens aanvoer stortput	246649,65	442354,60	1,00	26,3	--	--	26,3	62,1
014	Gevel west dakopbouw silo gereed product	246696,47	442331,87	21,00	25,7	--	--	25,7	25,7
081	Gevel oost v4 productie	246703,15	442330,63	17,90	25,3	--	--	25,3	25,3
110	Gevel oost bgg laadstraat	246703,27	442330,81	4,30	25,0	--	--	25,0	25,0
054	Gevel oost v1 productie	246700,44	442326,38	8,80	24,8	--	--	24,8	24,8
111	Gevel oost bgg laadstraat	246701,75	442328,44	4,30	24,3	--	--	24,3	24,3
082	Gevel oost v4 productie	246701,88	442328,65	17,90	24,1	--	--	24,1	24,1
052	Gevel west v1 productie	246691,58	442329,19	8,80	24,0	--	--	24,0	24,0
104	Gevel noord bgg laadstraat	246688,91	442342,80	4,30	23,9	--	--	23,9	23,9
065	Lichtstrook gevel oost v2 productie	246698,79	442323,79	12,00	23,9	--	--	23,9	23,9
055	Gevel oost v1 productie	246699,14	442324,43	8,80	23,9	--	--	23,9	23,9
051	Gevel west v1 productie	246690,38	442327,35	8,80	23,7	--	--	23,7	23,7
083	Gevel oost v4 productie	246700,85	442327,03	17,90	23,1	--	--	23,1	23,1
Rest		0,00	0,00	0,00	36,3	--	--	36,3	67,6

Alle getoonde dB-waarden zijn A-gewogen

Behoort bij besluit van burgemeester en wethouders van Winterswijk van 7 april 2016
behorend bij vergunning
zaaknummer
gemeente Winterswijk

Rapport: Resultatentabel
Model: RBS LAr,LT juli 2023
LAeq bij Bron voor toetspunt: 009_A - Wooldseweg 18
Groep: (hoofdgroep)
Groepsreductie: Nee

Naam Bron	Omschrijving	X	Y	Hoogte	Dag	Avond	Nacht	Etmaal	Li
009_A	Wooldseweg 18	246723,59	442334,24	1,50	42,7	--	--	42,7	60,6
007	Uitlaat perslijn 2	246696,05	442321,05	6,00	39,9	--	--	39,9	39,9
013	Gesloten lamellendeur oost laadstraat	246702,98	442330,37	3,00	33,6	--	--	33,6	33,6
006	Uitlaat perslijn 1	246696,00	442321,00	6,00	29,9	--	--	29,9	29,9
003	Explosierooster	246697,64	442321,98	8,00	28,1	--	--	28,1	28,1
004	Uitlaat stoomketel	246696,41	442320,60	20,00	28,0	--	--	28,0	28,0
008	Uitlaat hamermolen	246690,65	442325,46	22,50	25,6	--	--	25,6	25,6
057	Lichtstrook gevel oost v1 productie	246698,67	442323,60	8,80	24,4	--	--	24,4	24,4
005	Uitlaat stortput	246692,70	442314,88	24,60	23,0	--	--	23,0	23,0
108	Gevel noord bgg laadstraat	246699,12	442336,05	4,30	22,6	--	--	22,6	22,6
107	Gevel noord bgg laadstraat	246696,44	442337,82	4,30	21,9	--	--	21,9	21,9
002	Splitunit	246701,70	442324,81	4,50	21,6	--	--	21,6	21,6
110	Gevel oost bgg laadstraat	246703,27	442330,81	4,30	21,4	--	--	21,4	21,4
106	Gevel noord bgg laadstraat	246693,90	442339,50	4,30	21,0	--	--	21,0	21,0
105	Gevel noord bgg laadstraat	246691,40	442341,16	4,30	21,0	--	--	21,0	21,0
111	Gevel oost bgg laadstraat	246701,75	442328,44	4,30	20,9	--	--	20,9	20,9
086	Lichtstrook gevel oost v4 productie	246699,02	442324,15	17,90	20,3	--	--	20,3	20,3
054	Gevel oost v1 productie	246700,44	442326,38	8,80	20,2	--	--	20,2	20,2
204	Vrachtwagens afvoer gereed product routedeel1	246717,36	442320,88	1,00	20,2	--	--	20,2	56,2
109	Gevel noord bgg laadstraat	246701,46	442334,50	4,30	19,8	--	--	19,8	19,8
055	Gevel oost v1 productie	246699,14	442324,43	8,80	19,6	--	--	19,6	19,6
073	Lichtstrook gevel oost v3 productie	246698,92	442323,98	15,10	19,4	--	--	19,4	19,4
056	Gevel oost v1 productie	246697,78	442322,20	8,80	19,0	--	--	19,0	19,0
118	Gevel noord v4 silodek gereed product	246696,85	442337,56	17,90	18,8	--	--	18,8	18,8
016	Gevel oost dakopbouw silo gereed product	246699,20	442330,08	20,90	18,7	--	--	18,7	18,7
065	Lichtstrook gevel oost v2 productie	246698,79	442323,79	12,00	18,7	--	--	18,7	18,7
117	Gevel noord v4 silodek gereed product	246694,30	442339,26	17,90	18,3	--	--	18,3	18,3
116	Gevel noord v4 silodek gereed product	246691,77	442340,91	17,90	17,7	--	--	17,7	17,7
015	Gevel noord dakopbouw silo gereed product	246699,45	442333,37	20,90	17,2	--	--	17,2	17,2
115	Gevel noord v4 silodek gereed product	246689,22	442342,60	17,90	17,1	--	--	17,1	17,1
080	Gevel noord v4 productie	246702,44	442333,78	17,90	17,1	--	--	17,1	17,1
083	Gevel oost v4 productie	246700,85	442327,03	17,90	17,0	--	--	17,0	17,0
081	Gevel oost v4 productie	246703,15	442330,63	17,90	16,9	--	--	16,9	16,9
103	Gevel noord bgg laadstraat	246686,42	442344,45	4,30	16,9	--	--	16,9	16,9
021	Gevel oost dakopbouw silo grondstoffen	246693,99	442316,28	21,30	16,8	--	--	16,8	16,8
114	Gevel noord v4 silodek gereed product	246686,72	442344,25	17,90	16,7	--	--	16,7	16,7
104	Gevel noord bgg laadstraat	246688,91	442342,80	4,30	16,5	--	--	16,5	16,5
079	Gevel noord v4 productie	246700,70	442335,00	17,90	16,5	--	--	16,5	16,5
084	Gevel oost v4 productie	246699,59	442325,04	17,90	16,5	--	--	16,5	16,5
082	Gevel oost v4 productie	246701,88	442328,65	17,90	16,3	--	--	16,3	16,3
085	Gevel oost v4 productie	246698,21	442322,97	17,90	16,0	--	--	16,0	16,0
Rest		0,00	0,00	0,00	27,6	--	--	27,6	58,6

Alle getoonde dB-waarden zijn A-gewogen

Behoort bij besluit van burgemeester en wethouders van Winterswijk van 7 april 2016
behorend bij vergunning
zaaknummer
gemeente Winterswijk

Rapport: Resultatentabel
Model: RBS LAr,LT juli 2023
LAeq bij Bron voor toetspunt: 009_B - Wooldseweg 18
Groep: (hoofdgroep)
Groepsreductie: Nee

Naam Bron	Omschrijving	X	Y	Hoogte	Dag	Avond	Nacht	Etmaal	Li
009_B	Wooldseweg 18	246723,59	442334,24	5,00	46,4	--	--	46,4	61,5
007	Uitlaat perslijn 2	246696,05	442321,05	6,00	44,5	--	--	44,5	44,5
006	Uitlaat perslijn 1	246696,00	442321,00	6,00	34,3	--	--	34,3	34,3
013	Gesloten lamellendeur oost laadstraat	246702,98	442330,37	3,00	34,1	--	--	34,1	34,1
003	Explosierooster	246697,64	442321,98	8,00	31,7	--	--	31,7	31,7
004	Uitlaat stoomketel	246696,41	442320,60	20,00	31,3	--	--	31,3	31,3
008	Uitlaat hamermolen	246690,65	442325,46	22,50	28,0	--	--	28,0	28,0
057	Lichtstrook gevel oost v1 productie	246698,67	442323,60	8,80	27,5	--	--	27,5	27,5
005	Uitlaat stortput	246692,70	442314,88	24,60	26,8	--	--	26,8	26,8
118	Gevel noord v4 silodek gereed product	246696,85	442337,56	17,90	24,7	--	--	24,7	24,7
117	Gevel noord v4 silodek gereed product	246694,30	442339,26	17,90	24,2	--	--	24,2	24,2
108	Gevel noord bgg laadstraat	246699,12	442336,05	4,30	24,1	--	--	24,1	24,1
002	Splitunit	246701,70	442324,81	4,50	23,9	--	--	23,9	23,9
116	Gevel noord v4 silodek gereed product	246691,77	442340,91	17,90	23,6	--	--	23,6	23,6
107	Gevel noord bgg laadstraat	246696,44	442337,82	4,30	23,4	--	--	23,4	23,4
054	Gevel oost v1 productie	246700,44	442326,38	8,80	23,3	--	--	23,3	23,3
115	Gevel noord v4 silodek gereed product	246689,22	442342,60	17,90	23,0	--	--	23,0	23,0
086	Lichtstrook gevel oost v4 productie	246699,02	442324,15	17,90	22,9	--	--	22,9	22,9
016	Gevel oost dakopbouw silo gereed product	246699,20	442330,08	20,90	22,9	--	--	22,9	22,9
106	Gevel noord bgg laadstraat	246693,90	442339,50	4,30	22,8	--	--	22,8	22,8
105	Gevel noord bgg laadstraat	246691,40	442341,16	4,30	22,8	--	--	22,8	22,8
055	Gevel oost v1 productie	246699,14	442324,43	8,80	22,8	--	--	22,8	22,8
110	Gevel oost bgg laadstraat	246703,27	442330,81	4,30	22,7	--	--	22,7	22,7
056	Gevel oost v1 productie	246697,78	442322,20	8,80	22,6	--	--	22,6	22,6
114	Gevel noord v4 silodek gereed product	246686,72	442344,25	17,90	22,5	--	--	22,5	22,5
111	Gevel oost bgg laadstraat	246701,75	442328,44	4,30	22,3	--	--	22,3	22,3
015	Gevel noord dakopbouw silo gereed product	246699,45	442333,37	20,90	22,2	--	--	22,2	22,2
073	Lichtstrook gevel oost v3 productie	246698,92	442323,98	15,10	21,9	--	--	21,9	21,9
109	Gevel noord bgg laadstraat	246701,46	442334,50	4,30	21,9	--	--	21,9	21,9
080	Gevel noord v4 productie	246702,44	442333,78	17,90	21,5	--	--	21,5	21,5
081	Gevel oost v4 productie	246703,15	442330,63	17,90	21,1	--	--	21,1	21,1
079	Gevel noord v4 productie	246700,70	442335,00	17,90	21,0	--	--	21,0	21,0
078	Gevel noord v4 productie	246698,90	442336,19	17,90	20,5	--	--	20,5	20,5
204	Vrachtwagens afvoer gereed product routedeel1	246717,36	442320,88	1,00	20,4	--	--	20,4	56,4
082	Gevel oost v4 productie	246701,88	442328,65	17,90	20,3	--	--	20,3	20,3
065	Lichtstrook gevel oost v2 productie	246698,79	442323,79	12,00	20,1	--	--	20,1	20,1
083	Gevel oost v4 productie	246700,85	442327,03	17,90	19,7	--	--	19,7	19,7
104	Gevel noord bgg laadstraat	246688,91	442342,80	4,30	19,2	--	--	19,2	19,2
103	Gevel noord bgg laadstraat	246686,42	442344,45	4,30	19,1	--	--	19,1	19,1
084	Gevel oost v4 productie	246699,59	442325,04	17,90	19,0	--	--	19,0	19,0
085	Gevel oost v4 productie	246698,21	442322,97	17,90	18,3	--	--	18,3	18,3
Rest		0,00	0,00	0,00	30,2	--	--	30,2	59,8

Alle getoonde dB-waarden zijn A-gewogen

Behoort bij besluit van burgemeester en wethouders van Winterswijk van 7 april 2016
behorend bij vergunning
zaaknummer

Rapport: Resultatentabel
Model: RBS LAr,LT juli 2023
LAeq bij Bron voor toetspunt: 010_A - Wooldseweg 22
Groep: (hoofdgroep)
Groepsreductie: Nee

Naam Bron	Omschrijving	X	Y	Hoogte	Dag	Avond	Nacht	Etmaal	Li
010_A	Wooldseweg 22	246726,86	442335,30	1,50	44,6	--	--	44,6	61,4
007	Uitlaat perslijn 2	246696,05	442321,05	6,00	43,0	--	--	43,0	43,0
006	Uitlaat perslijn 1	246696,00	442321,00	6,00	32,9	--	--	32,9	32,9
013	Gesloten lamellendeur oost laadstraat	246702,98	442330,37	3,00	32,1	--	--	32,1	32,1
004	Uitlaat stoomketel	246696,41	442320,60	20,00	29,4	--	--	29,4	29,4
005	Uitlaat stortput	246692,70	442314,88	24,60	27,0	--	--	27,0	27,0
003	Explosierooster	246697,64	442321,98	8,00	26,9	--	--	26,9	26,9
008	Uitlaat hamermolen	246690,65	442325,46	22,50	24,3	--	--	24,3	24,3
057	Lichtstrook gevel oost v1 productie	246698,67	442323,60	8,80	23,1	--	--	23,1	23,1
086	Lichtstrook gevel oost v4 productie	246699,02	442324,15	17,90	21,7	--	--	21,7	21,7
204	Vrachtwagens afvoer gereed product routedeel1	246717,36	442320,88	1,00	21,6	--	--	21,6	57,6
073	Lichtstrook gevel oost v3 productie	246698,92	442323,98	15,10	21,1	--	--	21,1	21,1
108	Gevel noord bgg laadstraat	246699,12	442336,05	4,30	20,9	--	--	20,9	20,9
015	Gevel noord dakopbouw silo gereed product	246699,45	442333,37	20,90	20,2	--	--	20,2	20,2
107	Gevel noord bgg laadstraat	246696,44	442337,82	4,30	19,9	--	--	19,9	19,9
118	Gevel noord v4 silodek gereed product	246696,85	442337,56	17,90	19,9	--	--	19,9	19,9
065	Lichtstrook gevel oost v2 productie	246698,79	442323,79	12,00	19,8	--	--	19,8	19,8
110	Gevel oost bgg laadstraat	246703,27	442330,81	4,30	19,6	--	--	19,6	19,6
117	Gevel noord v4 silodek gereed product	246694,30	442339,26	17,90	19,3	--	--	19,3	19,3
106	Gevel noord bgg laadstraat	246693,90	442339,50	4,30	19,2	--	--	19,2	19,2
111	Gevel oost bgg laadstraat	246701,75	442328,44	4,30	19,1	--	--	19,1	19,1
002	Splitunit	246701,70	442324,81	4,50	19,1	--	--	19,1	19,1
105	Gevel noord bgg laadstraat	246691,40	442341,16	4,30	19,0	--	--	19,0	19,0
109	Gevel noord bgg laadstraat	246701,46	442334,50	4,30	18,9	--	--	18,9	18,9
054	Gevel oost v1 productie	246700,44	442326,38	8,80	18,7	--	--	18,7	18,7
116	Gevel noord v4 silodek gereed product	246691,77	442340,91	17,90	18,7	--	--	18,7	18,7
021	Gevel oost dakopbouw silo grondstoffen	246693,99	442316,28	21,30	18,5	--	--	18,5	18,5
055	Gevel oost v1 productie	246699,14	442324,43	8,80	18,2	--	--	18,2	18,2
016	Gevel oost dakopbouw silo gereed product	246699,20	442330,08	20,90	18,2	--	--	18,2	18,2
081	Gevel oost v4 productie	246703,15	442330,63	17,90	18,2	--	--	18,2	18,2
115	Gevel noord v4 silodek gereed product	246689,22	442342,60	17,90	18,1	--	--	18,1	18,1
082	Gevel oost v4 productie	246701,88	442328,65	17,90	18,0	--	--	18,0	18,0
080	Gevel noord v4 productie	246702,44	442333,78	17,90	18,0	--	--	18,0	18,0
083	Gevel oost v4 productie	246700,85	442327,03	17,90	17,8	--	--	17,8	17,8
056	Gevel oost v1 productie	246697,78	442322,20	8,80	17,8	--	--	17,8	17,8
084	Gevel oost v4 productie	246699,59	442325,04	17,90	17,6	--	--	17,6	17,6
020	Gevel noord dakopbouw silo grondstoffen	246693,22	442318,95	21,30	17,5	--	--	17,5	17,5
079	Gevel noord v4 productie	246700,70	442335,00	17,90	17,4	--	--	17,4	17,4
114	Gevel noord v4 silodek gereed product	246686,72	442344,25	17,90	17,4	--	--	17,4	17,4
085	Gevel oost v4 productie	246698,21	442322,97	17,90	17,4	--	--	17,4	17,4
078	Gevel noord v4 productie	246698,90	442336,19	17,90	16,9	--	--	16,9	16,9
Rest		0,00	0,00	0,00	27,8	--	--	27,8	58,9

Alle getoonde dB-waarden zijn A-gewogen

Behoort bij besluit van burgemeester en wethouders van Winterswijk van 7 april 2016
behorend bij vergunning
zaaknummer

Rapport: Resultatentabel
Model: RBS LAr,LT juli 2023
LAeq bij Bron voor toetspunt: 010_B - Wooldseweg 22
Groep: (hoofdgroep)
Groepsreductie: Nee

Naam Bron	Omschrijving	X	Y	Hoogte	Dag	Avond	Nacht	Etmaal	Li
010_B	Wooldseweg 22	246726,86	442335,30	5,00	44,9	--	--	44,9	61,0
007	Uitlaat perslijn 2	246696,05	442321,05	6,00	42,9	--	--	42,9	42,9
006	Uitlaat perslijn 1	246696,00	442321,00	6,00	32,8	--	--	32,8	32,8
013	Gesloten lamellendeur oost laadstraat	246702,98	442330,37	3,00	32,1	--	--	32,1	32,1
004	Uitlaat stoomketel	246696,41	442320,60	20,00	30,2	--	--	30,2	30,2
003	Explosierooster	246697,64	442321,98	8,00	29,8	--	--	29,8	29,8
057	Lichtstrook gevel oost v1 productie	246698,67	442323,60	8,80	28,4	--	--	28,4	28,4
005	Uitlaat stortput	246692,70	442314,88	24,60	26,3	--	--	26,3	26,3
008	Uitlaat hamermolen	246690,65	442325,46	22,50	25,3	--	--	25,3	25,3
054	Gevel oost v1 productie	246700,44	442326,38	8,80	23,7	--	--	23,7	23,7
055	Gevel oost v1 productie	246699,14	442324,43	8,80	23,4	--	--	23,4	23,4
073	Lichtstrook gevel oost v3 productie	246698,92	442323,98	15,10	23,4	--	--	23,4	23,4
015	Gevel noord dakopbouw silo gereed product	246699,45	442333,37	20,90	22,4	--	--	22,4	22,4
204	Vrachtwagens afvoer gereed product routedeel1	246717,36	442320,88	1,00	22,2	--	--	22,2	58,2
056	Gevel oost v1 productie	246697,78	442322,20	8,80	22,1	--	--	22,1	22,1
065	Lichtstrook gevel oost v2 productie	246698,79	442323,79	12,00	21,9	--	--	21,9	21,9
086	Lichtstrook gevel oost v4 productie	246699,02	442324,15	17,90	21,6	--	--	21,6	21,6
108	Gevel noord bgg laadstraat	246699,12	442336,05	4,30	20,8	--	--	20,8	20,8
109	Gevel noord bgg laadstraat	246701,46	442334,50	4,30	20,6	--	--	20,6	20,6
002	Splitunit	246701,70	442324,81	4,50	20,6	--	--	20,6	20,6
118	Gevel noord v4 silodek gereed product	246696,85	442337,56	17,90	20,4	--	--	20,4	20,4
016	Gevel oost dakopbouw silo gereed product	246699,20	442330,08	20,90	20,2	--	--	20,2	20,2
107	Gevel noord bgg laadstraat	246696,44	442337,82	4,30	20,0	--	--	20,0	20,0
110	Gevel oost bgg laadstraat	246703,27	442330,81	4,30	20,0	--	--	20,0	20,0
111	Gevel oost bgg laadstraat	246701,75	442328,44	4,30	19,7	--	--	19,7	19,7
117	Gevel noord v4 silodek gereed product	246694,30	442339,26	17,90	19,6	--	--	19,6	19,6
105	Gevel noord bgg laadstraat	246691,40	442341,16	4,30	19,3	--	--	19,3	19,3
106	Gevel noord bgg laadstraat	246693,90	442339,50	4,30	19,3	--	--	19,3	19,3
116	Gevel noord v4 silodek gereed product	246691,77	442340,91	17,90	18,9	--	--	18,9	18,9
081	Gevel oost v4 productie	246703,15	442330,63	17,90	18,7	--	--	18,7	18,7
080	Gevel noord v4 productie	246702,44	442333,78	17,90	18,6	--	--	18,6	18,6
071	Gevel oost v3 productie	246699,43	442324,88	15,10	18,4	--	--	18,4	18,4
082	Gevel oost v4 productie	246701,88	442328,65	17,90	18,3	--	--	18,3	18,3
115	Gevel noord v4 silodek gereed product	246689,22	442342,60	17,90	18,3	--	--	18,3	18,3
072	Gevel oost v3 productie	246698,12	442322,73	15,10	18,0	--	--	18,0	18,0
083	Gevel oost v4 productie	246700,85	442327,03	17,90	18,0	--	--	18,0	18,0
079	Gevel noord v4 productie	246700,70	442335,00	17,90	18,0	--	--	18,0	18,0
114	Gevel noord v4 silodek gereed product	246686,72	442344,25	17,90	17,6	--	--	17,6	17,6
084	Gevel oost v4 productie	246699,59	442325,04	17,90	17,6	--	--	17,6	17,6
104	Gevel noord bgg laadstraat	246688,91	442342,80	4,30	17,6	--	--	17,6	17,6
021	Gevel oost dakopbouw silo grondstoffen	246693,99	442316,28	21,30	17,6	--	--	17,6	17,6
Rest		0,00	0,00	0,00	29,2	--	--	29,2	57,5

Alle getoonde dB-waarden zijn A-gewogen

Behoort bij besluit van burgemeester en wethouders van Winterswijk van 7 april 2016
behorend bij vergunning
zaaknummer
gemeente Winterswijk

Rapport: Resultatentabel
Model: RBS LAr,LT juli 2023
LAeq bij Bron voor toetspunt: 011_A - Wooldseweg 20
Groep: (hoofdgroep)
Groepsreductie: Nee

Naam Bron	Omschrijving	X	Y	Hoogte	Dag	Avond	Nacht	Etmaal	Li
011_A	Wooldseweg 20	246721,36	442348,16	1,50	46,1	--	--	46,1	70,5
007	Uitlaat perslijn 2	246696,05	442321,05	6,00	43,0	--	--	43,0	43,0
006	Uitlaat perslijn 1	246696,00	442321,00	6,00	32,9	--	--	32,9	32,9
115	Gevel noord v4 silodek gereed product	246689,22	442342,60	17,90	32,3	--	--	32,3	32,3
013	Gesloten lamellendeur oost laadstraat	246702,98	442330,37	3,00	32,1	--	--	32,1	32,1
114	Gevel noord v4 silodek gereed product	246686,72	442344,25	17,90	31,7	--	--	31,7	31,7
107	Gevel noord bgg laadstraat	246696,44	442337,82	4,30	30,9	--	--	30,9	30,9
108	Gevel noord bgg laadstraat	246699,12	442336,05	4,30	30,4	--	--	30,4	30,4
106	Gevel noord bgg laadstraat	246693,90	442339,50	4,30	30,3	--	--	30,3	30,3
103	Gevel noord bgg laadstraat	246686,42	442344,45	4,30	30,0	--	--	30,0	30,0
109	Gevel noord bgg laadstraat	246701,46	442334,50	4,30	29,9	--	--	29,9	29,9
104	Gevel noord bgg laadstraat	246688,91	442342,80	4,30	29,5	--	--	29,5	29,5
004	Uitlaat stoomketel	246696,41	442320,60	20,00	28,7	--	--	28,7	28,7
105	Gevel noord bgg laadstraat	246691,40	442341,16	4,30	28,5	--	--	28,5	28,5
003	Explosierooster	246697,64	442321,98	8,00	27,4	--	--	27,4	27,4
008	Uitlaat hamermolen	246690,65	442325,46	22,50	27,1	--	--	27,1	27,1
015	Gevel noord dakopbouw silo gereed product	246699,45	442333,37	20,90	25,9	--	--	25,9	25,9
012	Gesloten overheaddeur west laadstraat	246682,12	442343,76	3,00	24,7	--	--	24,7	24,7
118	Gevel noord v4 silodek gereed product	246696,85	442337,56	17,90	24,3	--	--	24,3	24,3
005	Uitlaat stortput	246692,70	442314,88	24,60	24,2	--	--	24,2	24,2
117	Gevel noord v4 silodek gereed product	246694,30	442339,26	17,90	24,0	--	--	24,0	24,0
116	Gevel noord v4 silodek gereed product	246691,77	442340,91	17,90	23,7	--	--	23,7	23,7
057	Lichtstrook gevel oost v1 productie	246698,67	442323,60	8,80	23,7	--	--	23,7	23,7
102	Gevel west bgg laadstraat	246682,61	442344,46	4,30	23,6	--	--	23,6	23,6
101	Gevel west bgg laadstraat	246681,44	442342,77	4,30	23,2	--	--	23,2	23,2
201	Vrachtwagens aanvoer stortput	246649,65	442354,60	1,00	22,8	--	--	22,8	61,4
016	Gevel oost dakopbouw silo gereed product	246699,20	442330,08	20,90	21,4	--	--	21,4	21,4
207	Heftruck gas	246656,00	442334,04	1,00	20,9	--	--	20,9	37,8
202	Bulkwagens aanvoer vloeistoffen/premix	246648,91	442353,86	1,00	20,6	--	--	20,6	67,3
110	Gevel oost bgg laadstraat	246703,27	442330,81	4,30	20,4	--	--	20,4	20,4
086	Lichtstrook gevel oost v4 productie	246699,02	442324,15	17,90	20,1	--	--	20,1	20,1
078	Gevel noord v4 productie	246698,90	442336,19	17,90	19,9	--	--	19,9	19,9
002	Splitunit	246701,70	442324,81	4,50	19,9	--	--	19,9	19,9
111	Gevel oost bgg laadstraat	246701,75	442328,44	4,30	19,9	--	--	19,9	19,9
080	Gevel noord v4 productie	246702,44	442333,78	17,90	19,8	--	--	19,8	19,8
079	Gevel noord v4 productie	246700,70	442335,00	17,90	19,7	--	--	19,7	19,7
054	Gevel oost v1 productie	246700,44	442326,38	8,80	19,5	--	--	19,5	19,5
055	Gevel oost v1 productie	246699,14	442324,43	8,80	18,9	--	--	18,9	18,9
081	Gevel oost v4 productie	246703,15	442330,63	17,90	18,8	--	--	18,8	18,8
073	Lichtstrook gevel oost v3 productie	246698,92	442323,98	15,10	18,7	--	--	18,7	18,7
204	Vrachtwagens afvoer gereed product routedeel1	246717,36	442320,88	1,00	18,6	--	--	18,6	54,7
Rest		0,00	0,00	0,00	31,6	--	--	31,6	66,1

Alle getoonde dB-waarden zijn A-gewogen

Behoort bij besluit van burgemeester en wethouders van Winterswijk van 7 april 2016
behorend bij vergunning
zaaknummer

Rapport: Resultatentabel
Model: RBS LAr,LT juli 2023
LAeq bij Bron voor toetspunt: 011_B - Wooldseweg 20
Groep: (hoofdgroep)
Groepsreductie: Nee

Naam Bron	Omschrijving	X	Y	Hoogte	Dag	Avond	Nacht	Etmaal	Li
011_B	Wooldseweg 20	246721,36	442348,16	5,00	53,0	--	--	53,0	72,3
007	Uitlaat perslijn 2	246696,05	442321,05	6,00	51,4	--	--	51,4	51,4
006	Uitlaat perslijn 1	246696,00	442321,00	6,00	41,4	--	--	41,4	41,4
004	Uitlaat stoomketel	246696,41	442320,60	20,00	37,1	--	--	37,1	37,1
015	Gevel noord dakopbouw silo gereed product	246699,45	442333,37	20,90	36,1	--	--	36,1	36,1
118	Gevel noord v4 silodek gereed product	246696,85	442337,56	17,90	34,7	--	--	34,7	34,7
117	Gevel noord v4 silodek gereed product	246694,30	442339,26	17,90	34,2	--	--	34,2	34,2
005	Uitlaat stortput	246692,70	442314,88	24,60	33,6	--	--	33,6	33,6
116	Gevel noord v4 silodek gereed product	246691,77	442340,91	17,90	33,6	--	--	33,6	33,6
003	Explosierooster	246697,64	442321,98	8,00	33,6	--	--	33,6	33,6
013	Gesloten lamellendeur oost laadstraat	246702,98	442330,37	3,00	33,4	--	--	33,4	33,4
115	Gevel noord v4 silodek gereed product	246689,22	442342,60	17,90	33,2	--	--	33,2	33,2
114	Gevel noord v4 silodek gereed product	246686,72	442344,25	17,90	32,7	--	--	32,7	32,7
016	Gevel oost dakopbouw silo gereed product	246699,20	442330,08	20,90	32,0	--	--	32,0	32,0
008	Uitlaat hamermolen	246690,65	442325,46	22,50	31,4	--	--	31,4	31,4
021	Gevel oost dakopbouw silo grondstoffen	246693,99	442316,28	21,30	31,2	--	--	31,2	31,2
012	Gesloten overheaddeur west laadstraat	246682,12	442343,76	3,00	30,4	--	--	30,4	30,4
057	Lichtstrook gevel oost v1 productie	246698,67	442323,60	8,80	28,6	--	--	28,6	28,6
201	Vrachtwagens aanvoer stortput	246649,65	442354,60	1,00	28,5	--	--	28,5	64,5
014	Gevel west dakopbouw silo gereed product	246696,47	442331,87	21,00	28,2	--	--	28,2	28,2
086	Lichtstrook gevel oost v4 productie	246699,02	442324,15	17,90	27,6	--	--	27,6	27,6
103	Gevel noord bgg laadstraat	246686,42	442344,45	4,30	27,3	--	--	27,3	27,3
108	Gevel noord bgg laadstraat	246699,12	442336,05	4,30	26,7	--	--	26,7	26,7
073	Lichtstrook gevel oost v3 productie	246698,92	442323,98	15,10	26,1	--	--	26,1	26,1
109	Gevel noord bgg laadstraat	246701,46	442334,50	4,30	26,1	--	--	26,1	26,1
107	Gevel noord bgg laadstraat	246696,44	442337,82	4,30	25,6	--	--	25,6	25,6
106	Gevel noord bgg laadstraat	246693,90	442339,50	4,30	25,5	--	--	25,5	25,5
105	Gevel noord bgg laadstraat	246691,40	442341,16	4,30	25,3	--	--	25,3	25,3
104	Gevel noord bgg laadstraat	246688,91	442342,80	4,30	24,9	--	--	24,9	24,9
078	Gevel noord v4 productie	246698,90	442336,19	17,90	24,8	--	--	24,8	24,8
080	Gevel noord v4 productie	246702,44	442333,78	17,90	24,8	--	--	24,8	24,8
205	Vrachtwagens afvoer gereed product routedeel2	246682,11	442343,49	1,00	24,7	--	--	24,7	60,7
079	Gevel noord v4 productie	246700,70	442335,00	17,90	24,6	--	--	24,6	24,6
054	Gevel oost v1 productie	246700,44	442326,38	8,80	23,9	--	--	23,9	23,9
065	Lichtstrook gevel oost v2 productie	246698,79	442323,79	12,00	23,8	--	--	23,8	23,8
207	Achteruitrijsignalering vw aanvoer stortput	246672,51	442351,11	1,00	23,7	--	--	23,7	59,6
202	Bulkwagens aanvoer vloeistoffen/premix	246648,91	442353,86	1,00	23,6	--	--	23,6	68,4
081	Gevel oost v4 productie	246703,15	442330,63	17,90	23,6	--	--	23,6	23,6
002	Splitunit	246701,70	442324,81	4,50	23,2	--	--	23,2	23,2
055	Gevel oost v1 productie	246699,14	442324,43	8,80	23,2	--	--	23,2	23,2
110	Gevel oost bgg laadstraat	246703,27	442330,81	4,30	22,9	--	--	22,9	22,9
Rest		0,00	0,00	0,00	35,9	--	--	35,9	66,8

Alle getoonde dB-waarden zijn A-gewogen

Behoort bij besluit van burgemeester en wethouders van Winterswijk van 7 april 2016
behorend bij vergunning
zaaknummer
gemeente Winterswijk

Rapport: Resultatentabel
Model: RBS LAr,LT juli 2023
LAeq bij Bron voor toetspunt: 012_A - Wooldseweg 18
Groep: (hoofdgroep)
Groepsreductie: Nee

Naam Bron	Omschrijving	X	Y	Hoogte	Dag	Avond	Nacht	Etmaal	Li
012_A	Wooldseweg 18	246727,64	442340,85	1,50	41,6	--	--	41,6	62,7
007	Uitlaat perslijn 2	246696,05	442321,05	6,00	39,0	--	--	39,0	39,0
013	Gesloten lamellendeur oost laadstraat	246702,98	442330,37	3,00	31,4	--	--	31,4	31,4
006	Uitlaat perslijn 1	246696,00	442321,00	6,00	28,9	--	--	28,9	28,9
003	Explosierooster	246697,64	442321,98	8,00	26,3	--	--	26,3	26,3
004	Uitlaat stoomketel	246696,41	442320,60	20,00	26,1	--	--	26,1	26,1
008	Uitlaat hamermolen	246690,65	442325,46	22,50	24,6	--	--	24,6	24,6
057	Lichtstrook gevel oost v1 productie	246698,67	442323,60	8,80	22,7	--	--	22,7	22,7
005	Uitlaat stortput	246692,70	442314,88	24,60	22,1	--	--	22,1	22,1
106	Gevel noord bgg laadstraat	246693,90	442339,50	4,30	22,0	--	--	22,0	22,0
107	Gevel noord bgg laadstraat	246696,44	442337,82	4,30	22,0	--	--	22,0	22,0
108	Gevel noord bgg laadstraat	246699,12	442336,05	4,30	21,0	--	--	21,0	21,0
103	Gevel noord bgg laadstraat	246686,42	442344,45	4,30	20,8	--	--	20,8	20,8
012	Gesloten overheaddeur west laadstraat	246682,12	442343,76	3,00	20,6	--	--	20,6	20,7
110	Gevel oost bgg laadstraat	246703,27	442330,81	4,30	19,5	--	--	19,5	19,5
015	Gevel noord dakopbouw silo gereed product	246699,45	442333,37	20,90	19,5	--	--	19,5	19,5
105	Gevel noord bgg laadstraat	246691,40	442341,16	4,30	19,4	--	--	19,4	19,4
002	Splitunit	246701,70	442324,81	4,50	19,2	--	--	19,2	19,2
109	Gevel noord bgg laadstraat	246701,46	442334,50	4,30	18,7	--	--	18,7	18,7
111	Gevel oost bgg laadstraat	246701,75	442328,44	4,30	18,7	--	--	18,7	18,7
204	Vrachtwagens afvoer gereed product routedeel1	246717,36	442320,88	1,00	18,5	--	--	18,5	54,5
054	Gevel oost v1 productie	246700,44	442326,38	8,80	18,4	--	--	18,4	18,4
118	Gevel noord v4 silodek gereed product	246696,85	442337,56	17,90	18,2	--	--	18,2	18,2
073	Lichtstrook gevel oost v3 productie	246698,92	442323,98	15,10	18,1	--	--	18,1	18,1
101	Gevel west bgg laadstraat	246681,44	442342,77	4,30	18,0	--	--	18,0	18,0
055	Gevel oost v1 productie	246699,14	442324,43	8,80	17,9	--	--	17,9	17,9
086	Lichtstrook gevel oost v4 productie	246699,02	442324,15	17,90	17,8	--	--	17,8	17,8
117	Gevel noord v4 silodek gereed product	246694,30	442339,26	17,90	17,8	--	--	17,8	17,8
116	Gevel noord v4 silodek gereed product	246691,77	442340,91	17,90	17,6	--	--	17,6	17,6
102	Gevel west bgg laadstraat	246682,61	442344,46	4,30	17,5	--	--	17,5	17,5
056	Gevel oost v1 productie	246697,78	442322,20	8,80	17,4	--	--	17,4	17,4
115	Gevel noord v4 silodek gereed product	246689,22	442342,60	17,90	17,4	--	--	17,4	17,4
114	Gevel noord v4 silodek gereed product	246686,72	442344,25	17,90	17,3	--	--	17,3	17,3
065	Lichtstrook gevel oost v2 productie	246698,79	442323,79	12,00	17,2	--	--	17,2	17,2
201	Vrachtwagens aanvoer stortput	246649,65	442354,60	1,00	16,8	--	--	16,8	55,5
104	Gevel noord bgg laadstraat	246688,91	442342,80	4,30	16,6	--	--	16,6	16,6
016	Gevel oost dakopbouw silo gereed product	246699,20	442330,08	20,90	16,1	--	--	16,1	16,1
080	Gevel noord v4 productie	246702,44	442333,78	17,90	15,9	--	--	15,9	15,9
079	Gevel noord v4 productie	246700,70	442335,00	17,90	15,6	--	--	15,6	15,6
081	Gevel oost v4 productie	246703,15	442330,63	17,90	15,5	--	--	15,5	15,5
078	Gevel noord v4 productie	246698,90	442336,19	17,90	15,3	--	--	15,3	15,3
Rest		0,00	0,00	0,00	27,9	--	--	27,9	60,8

Alle getoonde dB-waarden zijn A-gewogen

Behoort bij besluit van burgemeester en wethouders van Winterswijk van 7 april 2016
behorend bij vergunning
zaaknummer

Rapport: Resultatentabel
Model: RBS LAr,LT juli 2023
LAeq bij Bron voor toetspunt: 012_B - Wooldseweg 18
Groep: (hoofdgroep)
Groepsreductie: Nee

Naam Bron	Omschrijving	X	Y	Hoogte	Dag	Avond	Nacht	Etmaal	Li
012_B	Wooldseweg 18	246727,64	442340,85	5,00	47,6	--	--	47,6	66,6
007	Uitlaat perslijn 2	246696,05	442321,05	6,00	45,9	--	--	45,9	45,9
006	Uitlaat perslijn 1	246696,00	442321,00	6,00	35,8	--	--	35,8	35,8
004	Uitlaat stoomketel	246696,41	442320,60	20,00	32,6	--	--	32,6	32,6
013	Gesloten lamellendeur oost laadstraat	246702,98	442330,37	3,00	32,0	--	--	32,0	32,0
003	Explosierooster	246697,64	442321,98	8,00	30,5	--	--	30,5	30,5
015	Gevel noord dakopbouw silo gereed product	246699,45	442333,37	20,90	29,7	--	--	29,7	29,7
008	Uitlaat hamermolen	246690,65	442325,46	22,50	28,9	--	--	28,9	28,9
005	Uitlaat stortput	246692,70	442314,88	24,60	28,5	--	--	28,5	28,5
118	Gevel noord v4 silodek gereed product	246696,85	442337,56	17,90	26,7	--	--	26,7	26,7
057	Lichtstrook gevel oost v1 productie	246698,67	442323,60	8,80	26,4	--	--	26,4	26,4
117	Gevel noord v4 silodek gereed product	246694,30	442339,26	17,90	26,2	--	--	26,2	26,2
116	Gevel noord v4 silodek gereed product	246691,77	442340,91	17,90	25,9	--	--	25,9	25,9
115	Gevel noord v4 silodek gereed product	246689,22	442342,60	17,90	25,5	--	--	25,5	25,5
114	Gevel noord v4 silodek gereed product	246686,72	442344,25	17,90	25,2	--	--	25,2	25,2
201	Vrachtwagens aanvoer stortput	246649,65	442354,60	1,00	25,0	--	--	25,0	60,8
016	Gevel oost dakopbouw silo gereed product	246699,20	442330,08	20,90	24,8	--	--	24,8	24,8
012	Gesloten overheaddeur west laadstraat	246682,12	442343,76	3,00	23,8	--	--	23,8	23,8
086	Lichtstrook gevel oost v4 productie	246699,02	442324,15	17,90	23,6	--	--	23,6	23,6
073	Lichtstrook gevel oost v3 productie	246698,92	442323,98	15,10	22,6	--	--	22,6	22,6
108	Gevel noord bgg laadstraat	246699,12	442336,05	4,30	22,4	--	--	22,4	22,4
107	Gevel noord bgg laadstraat	246696,44	442337,82	4,30	22,3	--	--	22,3	22,3
109	Gevel noord bgg laadstraat	246701,46	442334,50	4,30	22,2	--	--	22,2	22,2
002	Splitunit	246701,70	442324,81	4,50	22,1	--	--	22,1	22,1
106	Gevel noord bgg laadstraat	246693,90	442339,50	4,30	22,0	--	--	22,0	22,0
054	Gevel oost v1 productie	246700,44	442326,38	8,80	22,0	--	--	22,0	22,0
207	Achteruitrijsignalering vw aanvoer stortput	246672,51	442351,11	1,00	21,8	--	--	21,8	57,8
105	Gevel noord bgg laadstraat	246691,40	442341,16	4,30	21,8	--	--	21,8	21,8
080	Gevel noord v4 productie	246702,44	442333,78	17,90	21,3	--	--	21,3	21,3
055	Gevel oost v1 productie	246699,14	442324,43	8,80	21,3	--	--	21,3	21,3
110	Gevel oost bgg laadstraat	246703,27	442330,81	4,30	21,1	--	--	21,1	21,1
079	Gevel noord v4 productie	246700,70	442335,00	17,90	21,0	--	--	21,0	21,0
020	Gevel noord dakopbouw silo grondstoffen	246693,22	442318,95	21,30	20,8	--	--	20,8	20,8
081	Gevel oost v4 productie	246703,15	442330,63	17,90	20,8	--	--	20,8	20,8
065	Lichtstrook gevel oost v2 productie	246698,79	442323,79	12,00	20,6	--	--	20,6	20,6
056	Gevel oost v1 productie	246697,78	442322,20	8,80	20,6	--	--	20,6	20,6
078	Gevel noord v4 productie	246698,90	442336,19	17,90	20,6	--	--	20,6	20,6
205	Vrachtwagens afvoer gereed product routedeel2	246682,11	442343,49	1,00	20,4	--	--	20,4	56,4
111	Gevel oost bgg laadstraat	246701,75	442328,44	4,30	20,3	--	--	20,3	20,3
082	Gevel oost v4 productie	246701,88	442328,65	17,90	20,2	--	--	20,2	20,2
103	Gevel noord bgg laadstraat	246686,42	442344,45	4,30	20,1	--	--	20,1	20,1
Rest		0,00	0,00	0,00	32,1	--	--	32,1	63,5

Alle getoonde dB-waarden zijn A-gewogen

Behoort bij besluit van burgemeester en wethouders van Winterswijk van 7 april 2016
behorend bij vergunning
zaaknummer
gemeente Winterswijk
Besluit van burgemeester

Rapport: Resultatentabel
Model: RBS LAr,LT juli 2023
LAeq bij Bron voor toetspunt: 013_A - Wooldseweg 20
Groep: (hoofdgroep)
Groepsreductie: Nee

Naam Bron	Omschrijving	X	Y	Hoogte	Dag	Avond	Nacht	Etmaal	Li
013_A	Wooldseweg 20	246731,43	442342,47	1,50	45,2	--	--	45,2	60,4
007	Uitlaat perslijn 2	246696,05	442321,05	6,00	43,8	--	--	43,8	43,8
006	Uitlaat perslijn 1	246696,00	442321,00	6,00	33,7	--	--	33,7	33,7
004	Uitlaat stoomketel	246696,41	442320,60	20,00	30,0	--	--	30,0	30,0
013	Gesloten lamellendeur oost laadstraat	246702,98	442330,37	3,00	30,0	--	--	30,0	30,0
005	Uitlaat stortput	246692,70	442314,88	24,60	27,3	--	--	27,3	27,3
003	Explosierooster	246697,64	442321,98	8,00	25,4	--	--	25,4	25,4
016	Gevel oost dakopbouw silo gereed product	246699,20	442330,08	20,90	23,7	--	--	23,7	23,7
008	Uitlaat hamermolen	246690,65	442325,46	22,50	23,1	--	--	23,1	23,1
086	Lichtstrook gevel oost v4 productie	246699,02	442324,15	17,90	21,9	--	--	21,9	21,9
057	Lichtstrook gevel oost v1 productie	246698,67	442323,60	8,80	21,6	--	--	21,6	21,6
073	Lichtstrook gevel oost v3 productie	246698,92	442323,98	15,10	20,7	--	--	20,7	20,7
015	Gevel noord dakopbouw silo gereed product	246699,45	442333,37	20,90	20,3	--	--	20,3	20,3
109	Gevel noord bgg laadstraat	246701,46	442334,50	4,30	20,2	--	--	20,2	20,2
118	Gevel noord v4 silodek gereed product	246696,85	442337,56	17,90	20,1	--	--	20,1	20,1
117	Gevel noord v4 silodek gereed product	246694,30	442339,26	17,90	19,4	--	--	19,4	19,4
108	Gevel noord bgg laadstraat	246699,12	442336,05	4,30	19,2	--	--	19,2	19,2
081	Gevel oost v4 productie	246703,15	442330,63	17,90	19,1	--	--	19,1	19,1
082	Gevel oost v4 productie	246701,88	442328,65	17,90	19,0	--	--	19,0	19,0
021	Gevel oost dakopbouw silo grondstoffen	246693,99	442316,28	21,30	18,9	--	--	18,9	18,9
020	Gevel noord dakopbouw silo grondstoffen	246693,22	442318,95	21,30	18,8	--	--	18,8	18,8
107	Gevel noord bgg laadstraat	246696,44	442337,82	4,30	18,7	--	--	18,7	18,7
204	Vrachtwagens afvoer gereed product routedeel1	246717,36	442320,88	1,00	18,4	--	--	18,4	54,7
080	Gevel noord v4 productie	246702,44	442333,78	17,90	18,3	--	--	18,3	18,3
106	Gevel noord bgg laadstraat	246693,90	442339,50	4,30	18,3	--	--	18,3	18,3
083	Gevel oost v4 productie	246700,85	442327,03	17,90	18,1	--	--	18,1	18,1
065	Lichtstrook gevel oost v2 productie	246698,79	442323,79	12,00	18,1	--	--	18,1	18,1
084	Gevel oost v4 productie	246699,59	442325,04	17,90	17,9	--	--	17,9	17,9
079	Gevel noord v4 productie	246700,70	442335,00	17,90	17,8	--	--	17,8	17,8
111	Gevel oost bgg laadstraat	246701,75	442328,44	4,30	17,6	--	--	17,6	17,6
110	Gevel oost bgg laadstraat	246703,27	442330,81	4,30	17,6	--	--	17,6	17,6
105	Gevel noord bgg laadstraat	246691,40	442341,16	4,30	17,4	--	--	17,4	17,4
078	Gevel noord v4 productie	246698,90	442336,19	17,90	17,3	--	--	17,3	17,3
085	Gevel oost v4 productie	246698,21	442322,97	17,90	17,3	--	--	17,3	17,3
116	Gevel noord v4 silodek gereed product	246691,77	442340,91	17,90	17,1	--	--	17,1	17,1
054	Gevel oost v1 productie	246700,44	442326,38	8,80	17,1	--	--	17,1	17,1
002	Splitunit	246701,70	442324,81	4,50	16,8	--	--	16,8	16,8
055	Gevel oost v1 productie	246699,14	442324,43	8,80	16,7	--	--	16,7	16,7
017	Gevel zuid dakopbouw silo gereed product	246696,38	442328,66	20,90	16,6	--	--	16,6	16,6
115	Gevel noord v4 silodek gereed product	246689,22	442342,60	17,90	16,4	--	--	16,4	16,4
103	Gevel noord bgg laadstraat	246686,42	442344,45	4,30	16,4	--	--	16,4	16,4
Rest		0,00	0,00	0,00	28,2	--	--	28,2	58,9

Alle getoonde dB-waarden zijn A-gewogen

Behoort bij besluit van burgemeester en wethouders van Winterswijk van 7 april 2016
behorend bij vergunning
zaaknummer
gemeente Winterswijk Besluit van burgemeester

Rapport: Resultatentabel
Model: RBS LAr,LT juli 2023
LAeq bij Bron voor toetspunt: 013_B - Wooldseweg 20
Groep: (hoofdgroep)
Groepsreductie: Nee

Naam Bron	Omschrijving	X	Y	Hoogte	Dag	Avond	Nacht	Etmaal	Li
013_B	Wooldseweg 20	246731,43	442342,47	5,00	44,8	--	--	44,8	60,7
007	Uitlaat perslijn 2	246696,05	442321,05	6,00	43,2	--	--	43,2	43,2
006	Uitlaat perslijn 1	246696,00	442321,00	6,00	33,1	--	--	33,1	33,1
004	Uitlaat stoomketel	246696,41	442320,60	20,00	30,8	--	--	30,8	30,8
013	Gesloten lamellendeur oost laadstraat	246702,98	442330,37	3,00	30,0	--	--	30,0	30,0
003	Explosierooster	246697,64	442321,98	8,00	28,0	--	--	28,0	28,0
005	Uitlaat stortput	246692,70	442314,88	24,60	27,0	--	--	27,0	27,0
057	Lichtstrook gevel oost v1 productie	246698,67	442323,60	8,80	24,5	--	--	24,5	24,5
008	Uitlaat hamermolen	246690,65	442325,46	22,50	24,0	--	--	24,0	24,0
054	Gevel oost v1 productie	246700,44	442326,38	8,80	22,2	--	--	22,2	22,2
015	Gevel noord dakopbouw silo gereed product	246699,45	442333,37	20,90	21,9	--	--	21,9	21,9
086	Lichtstrook gevel oost v4 productie	246699,02	442324,15	17,90	21,8	--	--	21,8	21,8
073	Lichtstrook gevel oost v3 productie	246698,92	442323,98	15,10	21,2	--	--	21,2	21,2
109	Gevel noord bgg laadstraat	246701,46	442334,50	4,30	20,8	--	--	20,8	20,8
065	Lichtstrook gevel oost v2 productie	246698,79	442323,79	12,00	20,4	--	--	20,4	20,4
016	Gevel oost dakopbouw silo gereed product	246699,20	442330,08	20,90	20,0	--	--	20,0	20,0
118	Gevel noord v4 silodek gereed product	246696,85	442337,56	17,90	19,8	--	--	19,8	19,8
055	Gevel oost v1 productie	246699,14	442324,43	8,80	19,5	--	--	19,5	19,5
117	Gevel noord v4 silodek gereed product	246694,30	442339,26	17,90	19,1	--	--	19,1	19,1
108	Gevel noord bgg laadstraat	246699,12	442336,05	4,30	19,1	--	--	19,1	19,1
204	Vrachtwagens afvoer gereed product routedeel1	246717,36	442320,88	1,00	19,1	--	--	19,1	55,1
056	Gevel oost v1 productie	246697,78	442322,20	8,80	19,0	--	--	19,0	19,0
107	Gevel noord bgg laadstraat	246696,44	442337,82	4,30	18,6	--	--	18,6	18,6
116	Gevel noord v4 silodek gereed product	246691,77	442340,91	17,90	18,5	--	--	18,5	18,5
021	Gevel oost dakopbouw silo grondstoffen	246693,99	442316,28	21,30	18,4	--	--	18,4	18,4
020	Gevel noord dakopbouw silo grondstoffen	246693,22	442318,95	21,30	18,3	--	--	18,3	18,3
081	Gevel oost v4 productie	246703,15	442330,63	17,90	18,3	--	--	18,3	18,3
080	Gevel noord v4 productie	246702,44	442333,78	17,90	18,2	--	--	18,2	18,2
106	Gevel noord bgg laadstraat	246693,90	442339,50	4,30	18,1	--	--	18,1	18,1
002	Splitunit	246701,70	442324,81	4,50	18,1	--	--	18,1	18,1
082	Gevel oost v4 productie	246701,88	442328,65	17,90	18,1	--	--	18,1	18,1
111	Gevel oost bgg laadstraat	246701,75	442328,44	4,30	18,0	--	--	18,0	18,0
110	Gevel oost bgg laadstraat	246703,27	442330,81	4,30	17,9	--	--	17,9	17,9
115	Gevel noord v4 silodek gereed product	246689,22	442342,60	17,90	17,9	--	--	17,9	17,9
083	Gevel oost v4 productie	246700,85	442327,03	17,90	17,8	--	--	17,8	17,8
079	Gevel noord v4 productie	246700,70	442335,00	17,90	17,6	--	--	17,6	17,6
105	Gevel noord bgg laadstraat	246691,40	442341,16	4,30	17,6	--	--	17,6	17,6
084	Gevel oost v4 productie	246699,59	442325,04	17,90	17,6	--	--	17,6	17,6
085	Gevel oost v4 productie	246698,21	442322,97	17,90	17,3	--	--	17,3	17,3
114	Gevel noord v4 silodek gereed product	246686,72	442344,25	17,90	17,2	--	--	17,2	17,2
104	Gevel noord bgg laadstraat	246688,91	442342,80	4,30	17,2	--	--	17,2	17,2
Rest		0,00	0,00	0,00	29,2	--	--	29,2	59,1

Alle getoonde dB-waarden zijn A-gewogen

Behoort bij besluit van burgemeester en wethouders van Winterswijk van 7 april 2016
behorend bij vergunning
zaaknummer
gemeente Winterswijk

Rapport: Resultatentabel
Model: RBS LAr,LT juli 2023
LAeq bij Bron voor toetspunt: 014_A - Wooldseweg 18
Groep: (hoofdgroep)
Groepsreductie: Nee

Naam Bron	Omschrijving	X	Y	Hoogte	Dag	Avond	Nacht	Etmaal	Li
014_A	Wooldseweg 18	246725,11	442355,99	1,50	52,1	--	--	52,1	74,4
007	Uitlaat perslijn 2	246696,05	442321,05	6,00	50,6	--	--	50,6	50,6
006	Uitlaat perslijn 1	246696,00	442321,00	6,00	40,7	--	--	40,7	40,7
004	Uitlaat stoomketel	246696,41	442320,60	20,00	35,8	--	--	35,8	35,8
015	Gevel noord dakopbouw silo gereed product	246699,45	442333,37	20,90	33,3	--	--	33,3	33,3
005	Uitlaat stortput	246692,70	442314,88	24,60	33,1	--	--	33,1	33,1
118	Gevel noord v4 silodek gereed product	246696,85	442337,56	17,90	32,2	--	--	32,2	32,2
013	Gesloten lamellendeur oost laadstraat	246702,98	442330,37	3,00	32,2	--	--	32,2	32,2
117	Gevel noord v4 silodek gereed product	246694,30	442339,26	17,90	32,0	--	--	32,0	32,0
116	Gevel noord v4 silodek gereed product	246691,77	442340,91	17,90	31,7	--	--	31,7	31,7
106	Gevel noord bgg laadstraat	246693,90	442339,50	4,30	31,2	--	--	31,2	31,2
115	Gevel noord v4 silodek gereed product	246689,22	442342,60	17,90	31,2	--	--	31,2	31,2
103	Gevel noord bgg laadstraat	246686,42	442344,45	4,30	30,9	--	--	30,9	30,9
021	Gevel oost dakopbouw silo grondstoffen	246693,99	442316,28	21,30	30,7	--	--	30,7	30,7
114	Gevel noord v4 silodek gereed product	246686,72	442344,25	17,90	30,7	--	--	30,7	30,7
003	Explosierooster	246697,64	442321,98	8,00	30,3	--	--	30,3	30,3
109	Gevel noord bgg laadstraat	246701,46	442334,50	4,30	30,2	--	--	30,2	30,2
008	Uitlaat hamermolen	246690,65	442325,46	22,50	30,1	--	--	30,1	30,1
016	Gevel oost dakopbouw silo gereed product	246699,20	442330,08	20,90	29,9	--	--	29,9	29,9
201	Vrachtwagens aanvoer stortput	246649,65	442354,60	1,00	27,7	--	--	27,7	66,5
086	Lichtstrook gevel oost v4 productie	246699,02	442324,15	17,90	27,2	--	--	27,2	27,2
014	Gevel west dakopbouw silo gereed product	246696,47	442331,87	21,00	27,1	--	--	27,1	27,1
105	Gevel noord bgg laadstraat	246691,40	442341,16	4,30	26,4	--	--	26,4	26,4
205	Vrachtwagens afvoer gereed product routedeel2	246682,11	442343,49	1,00	26,4	--	--	26,4	65,1
057	Lichtstrook gevel oost v1 productie	246698,67	442323,60	8,80	25,3	--	--	25,3	25,3
108	Gevel noord bgg laadstraat	246699,12	442336,05	4,30	25,1	--	--	25,1	25,1
107	Gevel noord bgg laadstraat	246696,44	442337,82	4,30	25,1	--	--	25,1	25,1
104	Gevel noord bgg laadstraat	246688,91	442342,80	4,30	24,6	--	--	24,6	24,6
079	Gevel noord v4 productie	246700,70	442335,00	17,90	24,3	--	--	24,3	24,3
073	Lichtstrook gevel oost v3 productie	246698,92	442323,98	15,10	24,2	--	--	24,2	24,2
078	Gevel noord v4 productie	246698,90	442336,19	17,90	24,1	--	--	24,1	24,1
012	Gesloten overheaddeur west laadstraat	246682,12	442343,76	3,00	23,8	--	--	23,8	23,8
080	Gevel noord v4 productie	246702,44	442333,78	17,90	23,3	--	--	23,3	23,3
202	Bulkwagens aanvoer vloeistoffen/premix	246648,91	442353,86	1,00	23,3	--	--	23,3	70,5
081	Gevel oost v4 productie	246703,15	442330,63	17,90	22,3	--	--	22,3	22,3
017	Gevel zuid dakopbouw silo gereed product	246696,38	442328,66	20,90	22,0	--	--	22,0	22,0
110	Gevel oost bgg laadstraat	246703,27	442330,81	4,30	21,3	--	--	21,3	21,3
111	Gevel oost bgg laadstraat	246701,75	442328,44	4,30	21,1	--	--	21,1	21,1
207	Achteruitrijsignalering vw aanvoer stortput	246672,51	442351,11	1,00	21,1	--	--	21,1	59,8
082	Gevel oost v4 productie	246701,88	442328,65	17,90	21,1	--	--	21,1	21,1
054	Gevel oost v1 productie	246700,44	442326,38	8,80	20,9	--	--	20,9	20,9
Rest		0,00	0,00	0,00	34,6	--	--	34,6	68,9

Alle getoonde dB-waarden zijn A-gewogen

Behoort bij besluit van burgemeester en wethouders van Winterswijk van 7 april 2016
behorend bij vergunning
zaaknummer
gemeente Winterswijk

Rapport: Resultatentabel
Model: RBS LAr,LT juli 2023
LAeq bij Bron voor toetspunt: 014_B - Wooldseweg 18
Groep: (hoofdgroep)
Groepsreductie: Nee

Naam Bron	Omschrijving	X	Y	Hoogte	Dag	Avond	Nacht	Etmaal	Li
014_B	Wooldseweg 18	246725,11	442355,99	5,00	52,4	--	--	52,4	75,7
007	Uitlaat perslijn 2	246696,05	442321,05	6,00	50,6	--	--	50,6	50,6
006	Uitlaat perslijn 1	246696,00	442321,00	6,00	40,9	--	--	40,9	40,9
003	Explosieroester	246697,64	442321,98	8,00	37,6	--	--	37,6	37,6
004	Uitlaat stoomketel	246696,41	442320,60	20,00	36,6	--	--	36,6	36,6
005	Uitlaat stortput	246692,70	442314,88	24,60	34,5	--	--	34,5	34,5
015	Gevel noord dakopbouw silo gereed product	246699,45	442333,37	20,90	34,2	--	--	34,2	34,2
013	Gesloten lamellendeur oost laadstraat	246702,98	442330,37	3,00	33,5	--	--	33,5	33,5
008	Uitlaat hamermolen	246690,65	442325,46	22,50	32,9	--	--	32,9	32,9
016	Gevel oost dakopbouw silo gereed product	246699,20	442330,08	20,90	32,8	--	--	32,8	32,8
118	Gevel noord v4 silodek gereed product	246696,85	442337,56	17,90	32,7	--	--	32,7	32,7
117	Gevel noord v4 silodek gereed product	246694,30	442339,26	17,90	32,4	--	--	32,4	32,4
201	Vrachtwagens aanvoer stortput	246649,65	442354,60	1,00	32,3	--	--	32,3	68,4
116	Gevel noord v4 silodek gereed product	246691,77	442340,91	17,90	32,0	--	--	32,0	32,0
115	Gevel noord v4 silodek gereed product	246689,22	442342,60	17,90	31,5	--	--	31,5	31,5
103	Gevel noord bgg laadstraat	246686,42	442344,45	4,30	31,4	--	--	31,4	31,4
114	Gevel noord v4 silodek gereed product	246686,72	442344,25	17,90	31,0	--	--	31,0	31,0
021	Gevel oost dakopbouw silo grondstoffen	246693,99	442316,28	21,30	30,5	--	--	30,5	30,5
057	Lichtstrook gevel oost v1 productie	246698,67	442323,60	8,80	30,3	--	--	30,3	30,3
205	Vrachtwagens afvoer gereed product routedeel2	246682,11	442343,49	1,00	30,2	--	--	30,2	66,4
086	Lichtstrook gevel oost v4 productie	246699,02	442324,15	17,90	29,8	--	--	29,8	29,8
073	Lichtstrook gevel oost v3 productie	246698,92	442323,98	15,10	28,6	--	--	28,6	28,6
106	Gevel noord bgg laadstraat	246693,90	442339,50	4,30	28,4	--	--	28,4	28,4
014	Gevel west dakopbouw silo gereed product	246696,47	442331,87	21,00	27,9	--	--	27,9	27,9
105	Gevel noord bgg laadstraat	246691,40	442341,16	4,30	27,4	--	--	27,4	27,4
207	Achteruitrijsignalering vw aanvoer stortput	246672,51	442351,11	1,00	26,5	--	--	26,5	62,5
202	Bulkwagens aanvoer vloeistoffen/premix	246648,91	442353,86	1,00	26,4	--	--	26,4	71,4
012	Gesloten overheaddeur west laadstraat	246682,12	442343,76	3,00	25,7	--	--	25,7	25,7
065	Lichtstrook gevel oost v2 productie	246698,79	442323,79	12,00	25,6	--	--	25,6	25,6
108	Gevel noord bgg laadstraat	246699,12	442336,05	4,30	25,5	--	--	25,5	25,5
107	Gevel noord bgg laadstraat	246696,44	442337,82	4,30	25,1	--	--	25,1	25,1
109	Gevel noord bgg laadstraat	246701,46	442334,50	4,30	24,9	--	--	24,9	24,9
080	Gevel noord v4 productie	246702,44	442333,78	17,90	24,8	--	--	24,8	24,8
104	Gevel noord bgg laadstraat	246688,91	442342,80	4,30	24,8	--	--	24,8	24,8
079	Gevel noord v4 productie	246700,70	442335,00	17,90	24,6	--	--	24,6	24,6
081	Gevel oost v4 productie	246703,15	442330,63	17,90	24,5	--	--	24,5	24,5
078	Gevel noord v4 productie	246698,90	442336,19	17,90	24,3	--	--	24,3	24,3
054	Gevel oost v1 productie	246700,44	442326,38	8,80	24,3	--	--	24,3	24,3
082	Gevel oost v4 productie	246701,88	442328,65	17,90	24,0	--	--	24,0	24,0
055	Gevel oost v1 productie	246699,14	442324,43	8,80	23,8	--	--	23,8	23,8
111	Gevel oost bgg laadstraat	246701,75	442328,44	4,30	23,8	--	--	23,8	23,8
Rest		0,00	0,00	0,00	36,5	--	--	36,5	70,1

Alle getoonde dB-waarden zijn A-gewogen

Behoort bij besluit van burgemeester en wethouders van Winterswijk van 7 april 2016
behorend bij vergunning
zaaknummer
gemeente winterswijk
Besluit van burgemeester

Rapport: Resultatentabel
Model: RBS LAr,LT juli 2023
LAeq bij Bron voor toetspunt: 015_A - Wooldseweg 18
Groep: (hoofdgroep)
Groepsreductie: Nee

Naam Bron	Omschrijving	X	Y	Hoogte	Dag	Avond	Nacht	Etmaal	Li
015_A	Wooldseweg 18	246733,98	442349,58	1,50	42,3	--	--	42,3	63,6
007	Uitlaat perslijn 2	246696,05	442321,05	6,00	40,3	--	--	40,3	40,3
006	Uitlaat perslijn 1	246696,00	442321,00	6,00	30,2	--	--	30,2	30,2
013	Gesloten lamellendeur oost laadstraat	246702,98	442330,37	3,00	29,0	--	--	29,0	29,0
004	Uitlaat stoomketel	246696,41	442320,60	20,00	27,3	--	--	27,3	27,3
003	Explosierooster	246697,64	442321,98	8,00	26,4	--	--	26,4	26,4
008	Uitlaat hamermolen	246690,65	442325,46	22,50	24,6	--	--	24,6	24,6
005	Uitlaat stortput	246692,70	442314,88	24,60	23,6	--	--	23,6	23,6
103	Gevel noord bgg laadstraat	246686,42	442344,45	4,30	22,6	--	--	22,6	22,6
057	Lichtstrook gevel oost v1 productie	246698,67	442323,60	8,80	22,5	--	--	22,5	22,5
015	Gevel noord dakopbouw silo gereed product	246699,45	442333,37	20,90	20,4	--	--	20,4	20,4
106	Gevel noord bgg laadstraat	246693,90	442339,50	4,30	20,3	--	--	20,3	20,3
107	Gevel noord bgg laadstraat	246696,44	442337,82	4,30	20,0	--	--	20,0	20,0
108	Gevel noord bgg laadstraat	246699,12	442336,05	4,30	19,9	--	--	19,9	19,9
109	Gevel noord bgg laadstraat	246701,46	442334,50	4,30	19,8	--	--	19,8	19,8
016	Gevel oost dakopbouw silo gereed product	246699,20	442330,08	20,90	19,6	--	--	19,6	19,6
118	Gevel noord v4 silodek gereed product	246696,85	442337,56	17,90	19,2	--	--	19,2	19,2
086	Lichtstrook gevel oost v4 productie	246699,02	442324,15	17,90	19,0	--	--	19,0	19,0
105	Gevel noord bgg laadstraat	246691,40	442341,16	4,30	18,6	--	--	18,6	18,6
002	Splitunit	246701,70	442324,81	4,50	18,6	--	--	18,6	18,6
117	Gevel noord v4 silodek gereed product	246694,30	442339,26	17,90	18,2	--	--	18,2	18,2
073	Lichtstrook gevel oost v3 productie	246698,92	442323,98	15,10	18,1	--	--	18,1	18,1
116	Gevel noord v4 silodek gereed product	246691,77	442340,91	17,90	18,0	--	--	18,0	18,0
115	Gevel noord v4 silodek gereed product	246689,22	442342,60	17,90	17,9	--	--	17,9	17,9
054	Gevel oost v1 productie	246700,44	442326,38	8,80	17,9	--	--	17,9	17,9
114	Gevel noord v4 silodek gereed product	246686,72	442344,25	17,90	17,8	--	--	17,8	17,8
104	Gevel noord bgg laadstraat	246688,91	442342,80	4,30	17,8	--	--	17,8	17,8
055	Gevel oost v1 productie	246699,14	442324,43	8,80	17,5	--	--	17,5	17,5
110	Gevel oost bgg laadstraat	246703,27	442330,81	4,30	17,3	--	--	17,3	17,3
201	Vrachtwagens aanvoer stortput	246649,65	442354,60	1,00	17,1	--	--	17,1	56,1
111	Gevel oost bgg laadstraat	246701,75	442328,44	4,30	17,1	--	--	17,1	17,1
056	Gevel oost v1 productie	246697,78	442322,20	8,80	17,1	--	--	17,1	17,1
065	Lichtstrook gevel oost v2 productie	246698,79	442323,79	12,00	16,6	--	--	16,6	16,6
080	Gevel noord v4 productie	246702,44	442333,78	17,90	16,5	--	--	16,5	16,5
079	Gevel noord v4 productie	246700,70	442335,00	17,90	16,3	--	--	16,3	16,3
078	Gevel noord v4 productie	246698,90	442336,19	17,90	16,1	--	--	16,1	16,1
081	Gevel oost v4 productie	246703,15	442330,63	17,90	16,1	--	--	16,1	16,1
012	Gesloten overheaddeur west laadstraat	246682,12	442343,76	3,00	16,0	--	--	16,0	16,7
082	Gevel oost v4 productie	246701,88	442328,65	17,90	15,8	--	--	15,8	15,8
017	Gevel zuid dakopbouw silo gereed product	246696,38	442328,66	20,90	15,5	--	--	15,5	15,5
083	Gevel oost v4 productie	246700,85	442327,03	17,90	15,5	--	--	15,5	15,5
Rest		0,00	0,00	0,00	28,0	--	--	28,0	62,7

Alle getoonde dB-waarden zijn A-gewogen

Behoort bij besluit van burgemeester en wethouders van Winterswijk van 7 april 2016
behorend bij vergunning
zaaknummer
gemeente Winterswijk

Rapport: Resultatentabel
Model: RBS LAr,LT juli 2023
LAeq bij Bron voor toetspunt: 015_B - Wooldseweg 18
Groep: (hoofdgroep)
Groepsreductie: Nee

Naam Bron	Omschrijving	X	Y	Hoogte	Dag	Avond	Nacht	Etmaal	Li
015_B	Wooldseweg 18	246733,98	442349,58	5,00	46,6	--	--	46,6	68,0
007	Uitlaat perslijn 2	246696,05	442321,05	6,00	44,9	--	--	44,9	44,9
006	Uitlaat perslijn 1	246696,00	442321,00	6,00	34,8	--	--	34,8	34,8
004	Uitlaat stoomketel	246696,41	442320,60	20,00	31,3	--	--	31,3	31,3
003	Explosierooster	246697,64	442321,98	8,00	29,9	--	--	29,9	29,9
013	Gesloten lamellendeur oost laadstraat	246702,98	442330,37	3,00	29,6	--	--	29,6	29,6
016	Gevel oost dakopbouw silo gereed product	246699,20	442330,08	20,90	29,4	--	--	29,4	29,4
008	Uitlaat hamermolen	246690,65	442325,46	22,50	28,9	--	--	28,9	28,9
015	Gevel noord dakopbouw silo gereed product	246699,45	442333,37	20,90	27,8	--	--	27,8	27,8
005	Uitlaat stortput	246692,70	442314,88	24,60	27,7	--	--	27,7	27,7
057	Lichtstrook gevel oost v1 productie	246698,67	442323,60	8,80	25,8	--	--	25,8	25,8
201	Vrachtwagens aanvoer stortput	246649,65	442354,60	1,00	25,7	--	--	25,7	62,1
118	Gevel noord v4 silodek gereed product	246696,85	442337,56	17,90	24,8	--	--	24,8	24,8
117	Gevel noord v4 silodek gereed product	246694,30	442339,26	17,90	24,4	--	--	24,4	24,4
116	Gevel noord v4 silodek gereed product	246691,77	442340,91	17,90	24,2	--	--	24,2	24,2
115	Gevel noord v4 silodek gereed product	246689,22	442342,60	17,90	23,9	--	--	23,9	23,9
114	Gevel noord v4 silodek gereed product	246686,72	442344,25	17,90	23,6	--	--	23,6	23,6
086	Lichtstrook gevel oost v4 productie	246699,02	442324,15	17,90	22,7	--	--	22,7	22,7
073	Lichtstrook gevel oost v3 productie	246698,92	442323,98	15,10	21,6	--	--	21,6	21,6
205	Vrachtwagens afvoer gereed product routedeel2	246682,11	442343,49	1,00	21,6	--	--	21,6	57,9
207	Achteruitrijsignalering vw aanvoer stortput	246672,51	442351,11	1,00	21,4	--	--	21,4	57,8
054	Gevel oost v1 productie	246700,44	442326,38	8,80	21,1	--	--	21,1	21,1
108	Gevel noord bgg laadstraat	246699,12	442336,05	4,30	20,9	--	--	20,9	20,9
055	Gevel oost v1 productie	246699,14	442324,43	8,80	20,8	--	--	20,8	20,8
002	Splitunit	246701,70	442324,81	4,50	20,8	--	--	20,8	20,8
107	Gevel noord bgg laadstraat	246696,44	442337,82	4,30	20,6	--	--	20,6	20,6
109	Gevel noord bgg laadstraat	246701,46	442334,50	4,30	20,5	--	--	20,5	20,5
106	Gevel noord bgg laadstraat	246693,90	442339,50	4,30	20,4	--	--	20,4	20,4
056	Gevel oost v1 productie	246697,78	442322,20	8,80	20,4	--	--	20,4	20,4
105	Gevel noord bgg laadstraat	246691,40	442341,16	4,30	20,3	--	--	20,3	20,3
012	Gesloten overheaddeur west laadstraat	246682,12	442343,76	3,00	20,3	--	--	20,3	20,3
020	Gevel noord dakopbouw silo grondstoffen	246693,22	442318,95	21,30	19,7	--	--	19,7	19,7
065	Lichtstrook gevel oost v2 productie	246698,79	442323,79	12,00	19,7	--	--	19,7	19,7
080	Gevel noord v4 productie	246702,44	442333,78	17,90	19,5	--	--	19,5	19,5
079	Gevel noord v4 productie	246700,70	442335,00	17,90	19,3	--	--	19,3	19,3
017	Gevel zuid dakopbouw silo gereed product	246696,38	442328,66	20,90	19,3	--	--	19,3	19,3
103	Gevel noord bgg laadstraat	246686,42	442344,45	4,30	19,2	--	--	19,2	19,2
104	Gevel noord bgg laadstraat	246688,91	442342,80	4,30	19,1	--	--	19,1	19,1
078	Gevel noord v4 productie	246698,90	442336,19	17,90	19,1	--	--	19,1	19,1
081	Gevel oost v4 productie	246703,15	442330,63	17,90	19,0	--	--	19,0	19,0
021	Gevel oost dakopbouw silo grondstoffen	246693,99	442316,28	21,30	18,9	--	--	18,9	18,9
Rest		0,00	0,00	0,00	31,3	--	--	31,3	65,4

Alle getoonde dB-waarden zijn A-gewogen

Behoort bij besluit van burgemeester en wethouders van Winterswijk van 7 april 2016
behorend bij vergunning
zaaknummer
gemeente winterswijk
Behoort bij besluit van burgemeester

Rapport: Resultatentabel
Model: RBS LAr,LT juli 2023
LAeq bij Bron voor toetspunt: 016_A - Wooldseweg 18
Groep: (hoofdgroep)
Groepsreductie: Nee

Naam Bron	Omschrijving	X	Y	Hoogte	Dag	Avond	Nacht	Etmaal	Li
016_A	Wooldseweg 18	246737,09	442352,61	1,50	43,5	--	--	43,5	58,5
007	Uitlaat perslijn 2	246696,05	442321,05	6,00	42,1	--	--	42,1	42,1
006	Uitlaat perslijn 1	246696,00	442321,00	6,00	32,0	--	--	32,0	32,0
004	Uitlaat stoomketel	246696,41	442320,60	20,00	29,2	--	--	29,2	29,2
013	Gesloten lamellendeur oost laadstraat	246702,98	442330,37	3,00	27,6	--	--	27,6	27,6
005	Uitlaat stortput	246692,70	442314,88	24,60	26,1	--	--	26,1	26,1
008	Uitlaat hamermolen	246690,65	442325,46	22,50	24,1	--	--	24,1	24,1
003	Explosierooster	246697,64	442321,98	8,00	22,6	--	--	22,6	22,6
016	Gevel oost dakopbouw silo gereed product	246699,20	442330,08	20,90	21,2	--	--	21,2	21,2
015	Gevel noord dakopbouw silo gereed product	246699,45	442333,37	20,90	20,8	--	--	20,8	20,8
086	Lichtstrook gevel oost v4 productie	246699,02	442324,15	17,90	20,8	--	--	20,8	20,8
073	Lichtstrook gevel oost v3 productie	246698,92	442323,98	15,10	19,7	--	--	19,7	19,7
118	Gevel noord v4 silodek gereed product	246696,85	442337,56	17,90	19,1	--	--	19,1	19,1
057	Lichtstrook gevel oost v1 productie	246698,67	442323,60	8,80	18,9	--	--	18,9	18,9
117	Gevel noord v4 silodek gereed product	246694,30	442339,26	17,90	18,5	--	--	18,5	18,5
105	Gevel noord bgg laadstraat	246691,40	442341,16	4,30	17,8	--	--	17,8	17,8
116	Gevel noord v4 silodek gereed product	246691,77	442340,91	17,90	17,5	--	--	17,5	17,5
020	Gevel noord dakopbouw silo grondstoffen	246693,22	442318,95	21,30	17,4	--	--	17,4	17,4
108	Gevel noord bgg laadstraat	246699,12	442336,05	4,30	17,4	--	--	17,4	17,4
103	Gevel noord bgg laadstraat	246686,42	442344,45	4,30	17,3	--	--	17,3	17,3
106	Gevel noord bgg laadstraat	246693,90	442339,50	4,30	17,2	--	--	17,2	17,2
107	Gevel noord bgg laadstraat	246696,44	442337,82	4,30	17,0	--	--	17,0	17,0
115	Gevel noord v4 silodek gereed product	246689,22	442342,60	17,90	16,9	--	--	16,9	16,9
081	Gevel oost v4 productie	246703,15	442330,63	17,90	16,9	--	--	16,9	16,9
021	Gevel oost dakopbouw silo grondstoffen	246693,99	442316,28	21,30	16,8	--	--	16,8	16,8
084	Gevel oost v4 productie	246699,59	442325,04	17,90	16,7	--	--	16,7	16,7
082	Gevel oost v4 productie	246701,88	442328,65	17,90	16,7	--	--	16,7	16,7
083	Gevel oost v4 productie	246700,85	442327,03	17,90	16,5	--	--	16,5	16,5
114	Gevel noord v4 silodek gereed product	246686,72	442344,25	17,90	16,4	--	--	16,4	16,4
085	Gevel oost v4 productie	246698,21	442322,97	17,90	16,3	--	--	16,3	16,3
104	Gevel noord bgg laadstraat	246688,91	442342,80	4,30	15,4	--	--	15,4	15,4
065	Lichtstrook gevel oost v2 productie	246698,79	442323,79	12,00	15,3	--	--	15,3	15,3
110	Gevel oost bgg laadstraat	246703,27	442330,81	4,30	15,2	--	--	15,2	15,2
070	Gevel oost v3 productie	246700,73	442326,83	15,10	15,2	--	--	15,2	15,2
080	Gevel noord v4 productie	246702,44	442333,78	17,90	15,0	--	--	15,0	15,0
079	Gevel noord v4 productie	246700,70	442335,00	17,90	14,9	--	--	14,9	14,9
111	Gevel oost bgg laadstraat	246701,75	442328,44	4,30	14,9	--	--	14,9	14,9
109	Gevel noord bgg laadstraat	246701,46	442334,50	4,30	14,8	--	--	14,8	14,8
071	Gevel oost v3 productie	246699,43	442324,88	15,10	14,8	--	--	14,8	14,8
054	Gevel oost v1 productie	246700,44	442326,38	8,80	14,5	--	--	14,5	14,5
078	Gevel noord v4 productie	246698,90	442336,19	17,90	14,5	--	--	14,5	14,5
Rest		0,00	0,00	0,00	26,6	--	--	26,6	58,4

Alle getoonde dB-waarden zijn A-gewogen

Behoort bij besluit van burgemeester en wethouders van Winterswijk van 7 april 2016
behorend bij vergunning
zaaknummer
gemeente Winterswijk
Besluit van burgemeester en wethouders van burgemeester

Rapport: Resultatentabel
Model: RBS LAr,LT juli 2023
LAeq bij Bron voor toetspunt: 016_B - Wooldseweg 18
Groep: (hoofdgroep)
Groepsreductie: Nee

Naam Bron	Omschrijving	X	Y	Hoogte	Dag	Avond	Nacht	Etmaal	Li
016_B	Wooldseweg 18	246737,09	442352,61	5,00	44,9	--	--	44,9	59,2
007	Uitlaat perslijn 2	246696,05	442321,05	6,00	43,4	--	--	43,4	43,4
006	Uitlaat perslijn 1	246696,00	442321,00	6,00	33,3	--	--	33,3	33,3
004	Uitlaat stoomketel	246696,41	442320,60	20,00	30,3	--	--	30,3	30,3
013	Gesloten lamellendeur oost laadstraat	246702,98	442330,37	3,00	27,6	--	--	27,6	27,6
005	Uitlaat stortput	246692,70	442314,88	24,60	27,1	--	--	27,1	27,1
057	Lichtstrook gevel oost v1 productie	246698,67	442323,60	8,80	26,1	--	--	26,1	26,1
003	Explosierooster	246697,64	442321,98	8,00	26,0	--	--	26,0	26,0
008	Uitlaat hamermolen	246690,65	442325,46	22,50	25,5	--	--	25,5	25,5
016	Gevel oost dakopbouw silo gereed product	246699,20	442330,08	20,90	25,3	--	--	25,3	25,3
015	Gevel noord dakopbouw silo gereed product	246699,45	442333,37	20,90	22,5	--	--	22,5	22,5
086	Lichtstrook gevel oost v4 productie	246699,02	442324,15	17,90	21,8	--	--	21,8	21,8
054	Gevel oost v1 productie	246700,44	442326,38	8,80	21,2	--	--	21,2	21,2
073	Lichtstrook gevel oost v3 productie	246698,92	442323,98	15,10	21,1	--	--	21,1	21,1
055	Gevel oost v1 productie	246699,14	442324,43	8,80	21,0	--	--	21,0	21,0
056	Gevel oost v1 productie	246697,78	442322,20	8,80	20,7	--	--	20,7	20,7
118	Gevel noord v4 silodek gereed product	246696,85	442337,56	17,90	20,4	--	--	20,4	20,4
117	Gevel noord v4 silodek gereed product	246694,30	442339,26	17,90	19,8	--	--	19,8	19,8
065	Lichtstrook gevel oost v2 productie	246698,79	442323,79	12,00	19,7	--	--	19,7	19,7
116	Gevel noord v4 silodek gereed product	246691,77	442340,91	17,90	19,2	--	--	19,2	19,2
115	Gevel noord v4 silodek gereed product	246689,22	442342,60	17,90	18,6	--	--	18,6	18,6
020	Gevel noord dakopbouw silo grondstoffen	246693,22	442318,95	21,30	18,4	--	--	18,4	18,4
080	Gevel noord v4 productie	246702,44	442333,78	17,90	18,3	--	--	18,3	18,3
081	Gevel oost v4 productie	246703,15	442330,63	17,90	18,3	--	--	18,3	18,3
021	Gevel oost dakopbouw silo grondstoffen	246693,99	442316,28	21,30	18,3	--	--	18,3	18,3
114	Gevel noord v4 silodek gereed product	246686,72	442344,25	17,90	18,1	--	--	18,1	18,1
082	Gevel oost v4 productie	246701,88	442328,65	17,90	18,0	--	--	18,0	18,0
079	Gevel noord v4 productie	246700,70	442335,00	17,90	17,9	--	--	17,9	17,9
083	Gevel oost v4 productie	246700,85	442327,03	17,90	17,8	--	--	17,8	17,8
078	Gevel noord v4 productie	246698,90	442336,19	17,90	17,5	--	--	17,5	17,5
084	Gevel oost v4 productie	246699,59	442325,04	17,90	17,5	--	--	17,5	17,5
085	Gevel oost v4 productie	246698,21	442322,97	17,90	17,2	--	--	17,2	17,2
108	Gevel noord bgg laadstraat	246699,12	442336,05	4,30	17,1	--	--	17,1	17,1
104	Gevel noord bgg laadstraat	246688,91	442342,80	4,30	16,6	--	--	16,6	16,6
107	Gevel noord bgg laadstraat	246696,44	442337,82	4,30	16,6	--	--	16,6	16,6
105	Gevel noord bgg laadstraat	246691,40	442341,16	4,30	16,6	--	--	16,6	16,6
103	Gevel noord bgg laadstraat	246686,42	442344,45	4,30	16,4	--	--	16,4	16,4
106	Gevel noord bgg laadstraat	246693,90	442339,50	4,30	16,2	--	--	16,2	16,2
070	Gevel oost v3 productie	246700,73	442326,83	15,10	16,2	--	--	16,2	16,2
071	Gevel oost v3 productie	246699,43	442324,88	15,10	15,9	--	--	15,9	15,9
002	Splitunit	246701,70	442324,81	4,50	15,8	--	--	15,8	15,8
Rest		0,00	0,00	0,00	28,2	--	--	28,2	59,0

Alle getoonde dB-waarden zijn A-gewogen

Behoort bij besluit van burgemeester en wethouders van Winterswijk van 7 april 2016
behorend bij vergunning
zaaknummer
gemeente Winterswijk

Rapport: Resultatentabel
Model: RBS LAr,LT juli 2023
LAeq bij Bron voor toetspunt: 017_A - Wooldseweg 16
Groep: (hoofdgroep)
Groepsreductie: Nee

Naam Bron	Omschrijving	X	Y	Hoogte	Dag	Avond	Nacht	Etmaal	Li
017_A	Wooldseweg 16	246730,79	442364,29	1,50	47,6	--	--	47,6	67,0
007	Uitlaat perslijn 2	246696,05	442321,05	6,00	45,4	--	--	45,4	45,4
006	Uitlaat perslijn 1	246696,00	442321,00	6,00	35,6	--	--	35,6	35,6
004	Uitlaat stoomketel	246696,41	442320,60	20,00	32,6	--	--	32,6	32,6
016	Gevel oost dakopbouw silo gereed product	246699,20	442330,08	20,90	32,0	--	--	32,0	32,0
015	Gevel noord dakopbouw silo gereed product	246699,45	442333,37	20,90	31,9	--	--	31,9	31,9
008	Uitlaat hamermolen	246690,65	442325,46	22,50	30,8	--	--	30,8	30,8
013	Gesloten lamellendeur oost laadstraat	246702,98	442330,37	3,00	30,1	--	--	30,1	30,1
003	Explosierooster	246697,64	442321,98	8,00	29,9	--	--	29,9	29,9
108	Gevel noord bgg laadstraat	246699,12	442336,05	4,30	29,9	--	--	29,9	29,9
109	Gevel noord bgg laadstraat	246701,46	442334,50	4,30	29,9	--	--	29,9	29,9
005	Uitlaat stortput	246692,70	442314,88	24,60	29,8	--	--	29,8	29,8
118	Gevel noord v4 silodek gereed product	246696,85	442337,56	17,90	29,0	--	--	29,0	29,0
057	Lichtstrook gevel oost v1 productie	246698,67	442323,60	8,80	26,4	--	--	26,4	26,4
117	Gevel noord v4 silodek gereed product	246694,30	442339,26	17,90	26,0	--	--	26,0	26,0
021	Gevel oost dakopbouw silo grondstoffen	246693,99	442316,28	21,30	26,0	--	--	26,0	26,0
014	Gevel west dakopbouw silo gereed product	246696,47	442331,87	21,00	25,4	--	--	25,4	25,4
086	Lichtstrook gevel oost v4 productie	246699,02	442324,15	17,90	24,2	--	--	24,2	24,2
116	Gevel noord v4 silodek gereed product	246691,77	442340,91	17,90	23,9	--	--	23,9	23,9
073	Lichtstrook gevel oost v3 productie	246698,92	442323,98	15,10	23,5	--	--	23,5	23,5
107	Gevel noord bgg laadstraat	246696,44	442337,82	4,30	23,3	--	--	23,3	23,3
106	Gevel noord bgg laadstraat	246693,90	442339,50	4,30	23,0	--	--	23,0	23,0
103	Gevel noord bgg laadstraat	246686,42	442344,45	4,30	22,9	--	--	22,9	22,9
080	Gevel noord v4 productie	246702,44	442333,78	17,90	22,7	--	--	22,7	22,7
079	Gevel noord v4 productie	246700,70	442335,00	17,90	22,6	--	--	22,6	22,6
115	Gevel noord v4 silodek gereed product	246689,22	442342,60	17,90	22,3	--	--	22,3	22,3
105	Gevel noord bgg laadstraat	246691,40	442341,16	4,30	22,1	--	--	22,1	22,1
078	Gevel noord v4 productie	246698,90	442336,19	17,90	21,9	--	--	21,9	21,9
065	Lichtstrook gevel oost v2 productie	246698,79	442323,79	12,00	21,8	--	--	21,8	21,8
207	Heftruck gas	246656,00	442334,04	1,00	21,6	--	--	21,6	38,8
104	Gevel noord bgg laadstraat	246688,91	442342,80	4,30	21,5	--	--	21,5	21,5
054	Gevel oost v1 productie	246700,44	442326,38	8,80	21,4	--	--	21,4	21,4
114	Gevel noord v4 silodek gereed product	246686,72	442344,25	17,90	21,2	--	--	21,2	21,2
201	Vrachtwagens aanvoer stortput	246649,65	442354,60	1,00	21,0	--	--	21,0	60,0
055	Gevel oost v1 productie	246699,14	442324,43	8,80	20,8	--	--	20,8	20,8
017	Gevel zuid dakopbouw silo gereed product	246696,38	442328,66	20,90	20,6	--	--	20,6	20,6
056	Gevel oost v1 productie	246697,78	442322,20	8,80	20,3	--	--	20,3	20,3
110	Gevel oost bgg laadstraat	246703,27	442330,81	4,30	20,2	--	--	20,2	20,2
111	Gevel oost bgg laadstraat	246701,75	442328,44	4,30	20,0	--	--	20,0	20,0
002	Splitunit	246701,70	442324,81	4,50	19,7	--	--	19,7	19,7
012	Gesloten overheaddeur west laadstraat	246682,12	442343,76	3,00	19,4	--	--	19,4	20,2
Rest		0,00	0,00	0,00	32,5	--	--	32,5	66,0

Alle getoonde dB-waarden zijn A-gewogen

Behoort bij besluit van burgemeester en wethouders van Winterswijk van 7 april 2016
behorend bij vergunning
zaaknummer
gemeente winterswijk
Besluit van burgemeester

Rapport: Resultatentabel
Model: RBS LAr,LT juli 2023
LAeq bij Bron voor toetspunt: 017_B - Wooldseweg 16
Groep: (hoofdgroep)
Groepsreductie: Nee

Naam Bron	Omschrijving	X	Y	Hoogte	Dag	Avond	Nacht	Etmaal	Li
017_B	Wooldseweg 16	246730,79	442364,29	5,00	50,3	--	--	50,3	71,5
007	Uitlaat perslijn 2	246696,05	442321,05	6,00	48,2	--	--	48,2	48,2
006	Uitlaat perslijn 1	246696,00	442321,00	6,00	38,2	--	--	38,2	38,2
003	Explosieroooster	246697,64	442321,98	8,00	36,1	--	--	36,1	36,1
004	Uitlaat stoomketel	246696,41	442320,60	20,00	34,9	--	--	34,9	34,9
008	Uitlaat hamermolen	246690,65	442325,46	22,50	34,0	--	--	34,0	34,0
016	Gevel oost dakopbouw silo gereed product	246699,20	442330,08	20,90	33,9	--	--	33,9	33,9
015	Gevel noord dakopbouw silo gereed product	246699,45	442333,37	20,90	33,2	--	--	33,2	33,2
005	Uitlaat stortput	246692,70	442314,88	24,60	32,2	--	--	32,2	32,2
013	Gesloten lamellendeur oost laadstraat	246702,98	442330,37	3,00	30,7	--	--	30,7	30,7
103	Gevel noord bgg laadstraat	246686,42	442344,45	4,30	30,5	--	--	30,5	30,5
118	Gevel noord v4 silodek gereed product	246696,85	442337,56	17,90	30,4	--	--	30,4	30,4
117	Gevel noord v4 silodek gereed product	246694,30	442339,26	17,90	30,3	--	--	30,3	30,3
116	Gevel noord v4 silodek gereed product	246691,77	442340,91	17,90	30,1	--	--	30,1	30,1
104	Gevel noord bgg laadstraat	246688,91	442342,80	4,30	30,1	--	--	30,1	30,1
012	Gesloten overheaddeur west laadstraat	246682,12	442343,76	3,00	29,9	--	--	29,9	29,9
115	Gevel noord v4 silodek gereed product	246689,22	442342,60	17,90	29,7	--	--	29,7	29,7
114	Gevel noord v4 silodek gereed product	246686,72	442344,25	17,90	29,4	--	--	29,4	29,4
057	Lichtstrook gevel oost v1 productie	246698,67	442323,60	8,80	29,1	--	--	29,1	29,1
207	Heftruck gas	246656,00	442334,04	1,00	28,2	--	--	28,2	43,3
201	Vrachtwagens aanvoer stortput	246649,65	442354,60	1,00	28,1	--	--	28,1	64,6
105	Gevel noord bgg laadstraat	246691,40	442341,16	4,30	27,8	--	--	27,8	27,8
021	Gevel oost dakopbouw silo grondstoffen	246693,99	442316,28	21,30	27,2	--	--	27,2	27,2
014	Gevel west dakopbouw silo gereed product	246696,47	442331,87	21,00	26,7	--	--	26,7	26,7
086	Lichtstrook gevel oost v4 productie	246699,02	442324,15	17,90	26,0	--	--	26,0	26,0
205	Vrachtwagens afvoer gereed product routedeel2	246682,11	442343,49	1,00	25,5	--	--	25,5	62,1
073	Lichtstrook gevel oost v3 productie	246698,92	442323,98	15,10	25,4	--	--	25,4	25,4
106	Gevel noord bgg laadstraat	246693,90	442339,50	4,30	24,3	--	--	24,3	24,3
065	Lichtstrook gevel oost v2 productie	246698,79	442323,79	12,00	23,8	--	--	23,8	23,8
109	Gevel noord bgg laadstraat	246701,46	442334,50	4,30	23,7	--	--	23,7	23,7
054	Gevel oost v1 productie	246700,44	442326,38	8,80	23,2	--	--	23,2	23,2
107	Gevel noord bgg laadstraat	246696,44	442337,82	4,30	23,0	--	--	23,0	23,0
108	Gevel noord bgg laadstraat	246699,12	442336,05	4,30	22,9	--	--	22,9	22,9
080	Gevel noord v4 productie	246702,44	442333,78	17,90	22,9	--	--	22,9	22,9
055	Gevel oost v1 productie	246699,14	442324,43	8,80	22,9	--	--	22,9	22,9
079	Gevel noord v4 productie	246700,70	442335,00	17,90	22,7	--	--	22,7	22,7
056	Gevel oost v1 productie	246697,78	442322,20	8,80	22,5	--	--	22,5	22,5
078	Gevel noord v4 productie	246698,90	442336,19	17,90	22,0	--	--	22,0	22,0
202	Bulkwagens aanvoer vloeistoffen/premix	246648,91	442353,86	1,00	21,4	--	--	21,4	66,8
207	Achteruitrijsignalering vw aanvoer stortput	246672,51	442351,11	1,00	21,3	--	--	21,3	57,6
111	Gevel oost bgg laadstraat	246701,75	442328,44	4,30	21,2	--	--	21,2	21,2
Rest		0,00	0,00	0,00	34,3	--	--	34,3	66,3

Alle getoonde dB-waarden zijn A-gewogen

Behoort bij besluit van burgemeester en wethouders van Winterswijk van 7 april 2016
behorend bij vergunning
zaaknummer
gemeente Winterswijk

Rapport: Resultatentabel
Model: RBS LAr,LT juli 2023
LAeq bij Bron voor toetspunt: 018_A - Wooldseweg 16
Groep: (hoofdgroep)
Groepsreductie: Nee

Naam Bron	Omschrijving	X	Y	Hoogte	Dag	Avond	Nacht	Etmaal	Li
018_A	Wooldseweg 16	246738,84	442359,62	1,50	40,0	--	--	40,0	61,2
007	Uitlaat perslijn 2	246696,05	442321,05	6,00	37,9	--	--	37,9	37,9
006	Uitlaat perslijn 1	246696,00	442321,00	6,00	27,8	--	--	27,8	27,8
004	Uitlaat stoomketel	246696,41	442320,60	20,00	25,1	--	--	25,1	25,1
003	Explosierooster	246697,64	442321,98	8,00	24,1	--	--	24,1	24,1
013	Gesloten lamellendeur oost laadstraat	246702,98	442330,37	3,00	23,1	--	--	23,1	23,2
008	Uitlaat hamermolen	246690,65	442325,46	22,50	22,4	--	--	22,4	22,4
012	Gesloten overheaddeur west laadstraat	246682,12	442343,76	3,00	21,4	--	--	21,4	22,6
016	Gevel oost dakopbouw silo gereed product	246699,20	442330,08	20,90	21,3	--	--	21,3	21,3
005	Uitlaat stortput	246692,70	442314,88	24,60	21,3	--	--	21,3	21,3
103	Gevel noord bgg laadstraat	246686,42	442344,45	4,30	20,9	--	--	20,9	20,9
109	Gevel noord bgg laadstraat	246701,46	442334,50	4,30	20,7	--	--	20,7	20,7
057	Lichtstrook gevel oost v1 productie	246698,67	442323,60	8,80	20,5	--	--	20,5	20,5
015	Gevel noord dakopbouw silo gereed product	246699,45	442333,37	20,90	17,9	--	--	17,9	17,9
105	Gevel noord bgg laadstraat	246691,40	442341,16	4,30	17,5	--	--	17,5	17,5
108	Gevel noord bgg laadstraat	246699,12	442336,05	4,30	17,4	--	--	17,4	17,4
106	Gevel noord bgg laadstraat	246693,90	442339,50	4,30	17,3	--	--	17,3	17,3
107	Gevel noord bgg laadstraat	246696,44	442337,82	4,30	17,3	--	--	17,3	17,3
117	Gevel noord v4 silodek gereed product	246694,30	442339,26	17,90	16,9	--	--	16,9	16,9
104	Gevel noord bgg laadstraat	246688,91	442342,80	4,30	16,7	--	--	16,7	16,7
118	Gevel noord v4 silodek gereed product	246696,85	442337,56	17,90	16,5	--	--	16,5	16,5
086	Lichtstrook gevel oost v4 productie	246699,02	442324,15	17,90	16,5	--	--	16,5	16,5
116	Gevel noord v4 silodek gereed product	246691,77	442340,91	17,90	16,4	--	--	16,4	16,4
101	Gevel west bgg laadstraat	246681,44	442342,77	4,30	16,4	--	--	16,4	16,6
102	Gevel west bgg laadstraat	246682,61	442344,46	4,30	16,3	--	--	16,3	16,3
114	Gevel noord v4 silodek gereed product	246686,72	442344,25	17,90	16,2	--	--	16,2	16,2
115	Gevel noord v4 silodek gereed product	246689,22	442342,60	17,90	16,2	--	--	16,2	16,2
054	Gevel oost v1 productie	246700,44	442326,38	8,80	15,9	--	--	15,9	15,9
201	Vrachtwagens aanvoer stortput	246649,65	442354,60	1,00	15,7	--	--	15,7	54,8
055	Gevel oost v1 productie	246699,14	442324,43	8,80	15,5	--	--	15,5	15,5
073	Lichtstrook gevel oost v3 productie	246698,92	442323,98	15,10	15,5	--	--	15,5	15,5
002	Splitunit	246701,70	442324,81	4,50	15,3	--	--	15,3	15,3
056	Gevel oost v1 productie	246697,78	442322,20	8,80	15,2	--	--	15,2	15,2
111	Gevel oost bgg laadstraat	246701,75	442328,44	4,30	14,9	--	--	14,9	14,9
065	Lichtstrook gevel oost v2 productie	246698,79	442323,79	12,00	14,4	--	--	14,4	14,4
080	Gevel noord v4 productie	246702,44	442333,78	17,90	14,1	--	--	14,1	14,1
207	Heftruck gas	246656,00	442334,04	1,00	13,9	--	--	13,9	31,3
079	Gevel noord v4 productie	246700,70	442335,00	17,90	13,9	--	--	13,9	13,9
081	Gevel oost v4 productie	246703,15	442330,63	17,90	13,7	--	--	13,7	13,7
078	Gevel noord v4 productie	246698,90	442336,19	17,90	13,7	--	--	13,7	13,7
082	Gevel oost v4 productie	246701,88	442328,65	17,90	13,3	--	--	13,3	13,3
Rest		0,00	0,00	0,00	26,2	--	--	26,2	60,1

Alle getoonde dB-waarden zijn A-gewogen

Behoort bij besluit van burgemeester en wethouders van Winterswijk van 7 april 2016
behorend bij vergunning
zaaknummer
gemeente Winterswijk

Rapport: Resultatentabel
Model: RBS LAr,LT juli 2023
LAeq bij Bron voor toetspunt: 018_B - Wooldseweg 16
Groep: (hoofdgroep)
Groepsreductie: Nee

Naam Bron	Omschrijving	X	Y	Hoogte	Dag	Avond	Nacht	Etmaal	Li
018_B	Wooldseweg 16	246738,84	442359,62	5,00	45,9	--	--	45,9	65,4
007	Uitlaat perslijn 2	246696,05	442321,05	6,00	44,1	--	--	44,1	44,1
006	Uitlaat perslijn 1	246696,00	442321,00	6,00	34,2	--	--	34,2	34,2
004	Uitlaat stoomketel	246696,41	442320,60	20,00	31,2	--	--	31,2	31,2
016	Gevel oost dakopbouw silo gereed product	246699,20	442330,08	20,90	30,1	--	--	30,1	30,1
012	Gesloten overheaddeur west laadstraat	246682,12	442343,76	3,00	29,7	--	--	29,7	29,7
008	Uitlaat hamermolen	246690,65	442325,46	22,50	29,0	--	--	29,0	29,0
003	Explosierooster	246697,64	442321,98	8,00	28,9	--	--	28,9	28,9
005	Uitlaat stortput	246692,70	442314,88	24,60	27,8	--	--	27,8	27,8
015	Gevel noord dakopbouw silo gereed product	246699,45	442333,37	20,90	27,7	--	--	27,7	27,7
118	Gevel noord v4 silodek gereed product	246696,85	442337,56	17,90	24,4	--	--	24,4	24,4
013	Gesloten lamellendeur oost laadstraat	246702,98	442330,37	3,00	24,4	--	--	24,4	24,4
117	Gevel noord v4 silodek gereed product	246694,30	442339,26	17,90	24,2	--	--	24,2	24,2
116	Gevel noord v4 silodek gereed product	246691,77	442340,91	17,90	23,9	--	--	23,9	23,9
115	Gevel noord v4 silodek gereed product	246689,22	442342,60	17,90	23,7	--	--	23,7	23,7
057	Lichtstrook gevel oost v1 productie	246698,67	442323,60	8,80	23,6	--	--	23,6	23,6
114	Gevel noord v4 silodek gereed product	246686,72	442344,25	17,90	23,3	--	--	23,3	23,3
201	Vrachtwagens aanvoer stortput	246649,65	442354,60	1,00	22,5	--	--	22,5	59,3
086	Lichtstrook gevel oost v4 productie	246699,02	442324,15	17,90	21,4	--	--	21,4	21,4
207	Heftruck gas	246656,00	442334,04	1,00	21,0	--	--	21,0	36,3
020	Gevel noord dakopbouw silo grondstoffen	246693,22	442318,95	21,30	20,9	--	--	20,9	20,9
073	Lichtstrook gevel oost v3 productie	246698,92	442323,98	15,10	20,4	--	--	20,4	20,4
021	Gevel oost dakopbouw silo grondstoffen	246693,99	442316,28	21,30	20,0	--	--	20,0	20,0
014	Gevel west dakopbouw silo gereed product	246696,47	442331,87	21,00	19,8	--	--	19,8	19,8
103	Gevel noord bgg laadstraat	246686,42	442344,45	4,30	19,6	--	--	19,6	19,6
104	Gevel noord bgg laadstraat	246688,91	442342,80	4,30	19,3	--	--	19,3	19,3
105	Gevel noord bgg laadstraat	246691,40	442341,16	4,30	19,1	--	--	19,1	19,1
056	Gevel oost v1 productie	246697,78	442322,20	8,80	18,7	--	--	18,7	18,7
017	Gevel zuid dakopbouw silo gereed product	246696,38	442328,66	20,90	18,7	--	--	18,7	18,7
108	Gevel noord bgg laadstraat	246699,12	442336,05	4,30	18,6	--	--	18,6	18,6
054	Gevel oost v1 productie	246700,44	442326,38	8,80	18,6	--	--	18,6	18,6
205	Vrachtwagens afvoer gereed product routedeel2	246682,11	442343,49	1,00	18,5	--	--	18,5	55,4
065	Lichtstrook gevel oost v2 productie	246698,79	442323,79	12,00	18,4	--	--	18,4	18,4
107	Gevel noord bgg laadstraat	246696,44	442337,82	4,30	18,3	--	--	18,3	18,3
106	Gevel noord bgg laadstraat	246693,90	442339,50	4,30	18,3	--	--	18,3	18,3
055	Gevel oost v1 productie	246699,14	442324,43	8,80	18,2	--	--	18,2	18,2
080	Gevel noord v4 productie	246702,44	442333,78	17,90	18,1	--	--	18,1	18,1
079	Gevel noord v4 productie	246700,70	442335,00	17,90	17,9	--	--	17,9	17,9
002	Splitunit	246701,70	442324,81	4,50	17,9	--	--	17,9	17,9
078	Gevel noord v4 productie	246698,90	442336,19	17,90	17,7	--	--	17,7	17,7
081	Gevel oost v4 productie	246703,15	442330,63	17,90	17,6	--	--	17,6	17,6
Rest		0,00	0,00	0,00	29,9	--	--	29,9	63,5

Alle getoonde dB-waarden zijn A-gewogen

Behoort bij besluit van burgemeester en wethouders van Winterswijk van 7 april 2016
behorend bij vergunning
zaaknummer
gemeente Winterswijk
Besluit van burgemeester en wethouders van Winterswijk van burgemeester

Rapport: Resultatentabel
Model: RBS LAr,LT juli 2023
LAeq bij Bron voor toetspunt: 019_A - Wooldseweg 16
Groep: (hoofdgroep)
Groepsreductie: Nee

Naam Bron	Omschrijving	X	Y	Hoogte	Dag	Avond	Nacht	Etmaal	Li
019_A	Wooldseweg 16	246741,66	442362,68	1,50	39,9	--	--	39,9	57,3
007	Uitlaat perslijn 2	246696,05	442321,05	6,00	38,4	--	--	38,4	38,4
006	Uitlaat perslijn 1	246696,00	442321,00	6,00	28,3	--	--	28,3	28,3
004	Uitlaat stoomketel	246696,41	442320,60	20,00	26,0	--	--	26,0	26,0
008	Uitlaat hamermolen	246690,65	442325,46	22,50	22,6	--	--	22,6	22,6
005	Uitlaat stortput	246692,70	442314,88	24,60	22,2	--	--	22,2	22,2
013	Gesloten lamellendeur oost laadstraat	246702,98	442330,37	3,00	21,8	--	--	21,8	22,4
016	Gevel oost dakopbouw silo gereed product	246699,20	442330,08	20,90	21,8	--	--	21,8	21,8
003	Explosierooster	246697,64	442321,98	8,00	19,3	--	--	19,3	19,3
015	Gevel noord dakopbouw silo gereed product	246699,45	442333,37	20,90	17,3	--	--	17,3	17,3
073	Lichtstrook gevel oost v3 productie	246698,92	442323,98	15,10	16,9	--	--	16,9	16,9
086	Lichtstrook gevel oost v4 productie	246699,02	442324,15	17,90	16,8	--	--	16,8	16,8
057	Lichtstrook gevel oost v1 productie	246698,67	442323,60	8,80	15,6	--	--	15,6	15,6
118	Gevel noord v4 silodek gereed product	246696,85	442337,56	17,90	15,3	--	--	15,3	15,3
109	Gevel noord bgg laadstraat	246701,46	442334,50	4,30	15,1	--	--	15,1	15,1
108	Gevel noord bgg laadstraat	246699,12	442336,05	4,30	15,0	--	--	15,0	15,0
106	Gevel noord bgg laadstraat	246693,90	442339,50	4,30	14,9	--	--	14,9	14,9
117	Gevel noord v4 silodek gereed product	246694,30	442339,26	17,90	14,6	--	--	14,6	14,6
103	Gevel noord bgg laadstraat	246686,42	442344,45	4,30	14,6	--	--	14,6	14,6
116	Gevel noord v4 silodek gereed product	246691,77	442340,91	17,90	14,0	--	--	14,0	14,0
105	Gevel noord bgg laadstraat	246691,40	442341,16	4,30	13,9	--	--	13,9	13,9
104	Gevel noord bgg laadstraat	246688,91	442342,80	4,30	13,8	--	--	13,8	13,8
020	Gevel noord dakopbouw silo grondstoffen	246693,22	442318,95	21,30	13,6	--	--	13,6	13,6
021	Gevel oost dakopbouw silo grondstoffen	246693,99	442316,28	21,30	13,5	--	--	13,5	13,5
115	Gevel noord v4 silodek gereed product	246689,22	442342,60	17,90	13,4	--	--	13,4	13,4
081	Gevel oost v4 productie	246703,15	442330,63	17,90	13,3	--	--	13,3	13,3
080	Gevel noord v4 productie	246702,44	442333,78	17,90	13,3	--	--	13,3	13,3
082	Gevel oost v4 productie	246701,88	442328,65	17,90	13,1	--	--	13,1	13,1
107	Gevel noord bgg laadstraat	246696,44	442337,82	4,30	13,0	--	--	13,0	13,0
079	Gevel noord v4 productie	246700,70	442335,00	17,90	12,9	--	--	12,9	12,9
083	Gevel oost v4 productie	246700,85	442327,03	17,90	12,9	--	--	12,9	12,9
111	Gevel oost bgg laadstraat	246701,75	442328,44	4,30	12,9	--	--	12,9	12,9
114	Gevel noord v4 silodek gereed product	246686,72	442344,25	17,90	12,7	--	--	12,7	12,7
084	Gevel oost v4 productie	246699,59	442325,04	17,90	12,6	--	--	12,6	12,6
017	Gevel zuid dakopbouw silo gereed product	246696,38	442328,66	20,90	12,5	--	--	12,5	12,5
078	Gevel noord v4 productie	246698,90	442336,19	17,90	12,4	--	--	12,4	12,4
085	Gevel oost v4 productie	246698,21	442322,97	17,90	12,4	--	--	12,4	12,4
002	Splitunit	246701,70	442324,81	4,50	12,3	--	--	12,3	12,3
014	Gevel west dakopbouw silo gereed product	246696,47	442331,87	21,00	11,9	--	--	11,9	11,9
072	Gevel oost v3 productie	246698,12	442322,73	15,10	11,7	--	--	11,7	11,7
070	Gevel oost v3 productie	246700,73	442326,83	15,10	11,3	--	--	11,3	11,3
Rest		0,00	0,00	0,00	24,3	--	--	24,3	57,2

Alle getoonde dB-waarden zijn A-gewogen

Behoort bij besluit van burgemeester en wethouders van Winterswijk van 7 april 2016
behorend bij vergunning
zaaknummer
gemeente winterswijk

Rapport: Resultatentabel
Model: RBS LAr,LT juli 2023
LAeq bij Bron voor toetspunt: 019_B - Wooldseweg 16
Groep: (hoofdgroep)
Groepsreductie: Nee

Naam Bron	Omschrijving	X	Y	Hoogte	Dag	Avond	Nacht	Etmaal	Li
019_B	Wooldseweg 16	246741,66	442362,68	5,00	40,6	--	--	40,6	57,2
007	Uitlaat perslijn 2	246696,05	442321,05	6,00	39,0	--	--	39,0	39,0
006	Uitlaat perslijn 1	246696,00	442321,00	6,00	28,9	--	--	28,9	28,9
004	Uitlaat stoomketel	246696,41	442320,60	20,00	26,5	--	--	26,5	26,5
008	Uitlaat hamermolen	246690,65	442325,46	22,50	23,3	--	--	23,3	23,3
005	Uitlaat stortput	246692,70	442314,88	24,60	22,8	--	--	22,8	22,8
013	Gesloten lamellendeur oost laadstraat	246702,98	442330,37	3,00	22,4	--	--	22,4	22,4
016	Gevel oost dakopbouw silo gereed product	246699,20	442330,08	20,90	22,4	--	--	22,4	22,4
003	Explosierooster	246697,64	442321,98	8,00	21,7	--	--	21,7	21,7
057	Lichtstrook gevel oost v1 productie	246698,67	442323,60	8,80	21,7	--	--	21,7	21,7
015	Gevel noord dakopbouw silo gereed product	246699,45	442333,37	20,90	18,1	--	--	18,1	18,1
086	Lichtstrook gevel oost v4 productie	246699,02	442324,15	17,90	17,4	--	--	17,4	17,4
054	Gevel oost v1 productie	246700,44	442326,38	8,80	17,0	--	--	17,0	17,0
073	Lichtstrook gevel oost v3 productie	246698,92	442323,98	15,10	16,8	--	--	16,8	16,8
055	Gevel oost v1 productie	246699,14	442324,43	8,80	16,7	--	--	16,7	16,7
056	Gevel oost v1 productie	246697,78	442322,20	8,80	16,5	--	--	16,5	16,5
118	Gevel noord v4 silodek gereed product	246696,85	442337,56	17,90	16,0	--	--	16,0	16,0
117	Gevel noord v4 silodek gereed product	246694,30	442339,26	17,90	15,3	--	--	15,3	15,3
065	Lichtstrook gevel oost v2 productie	246698,79	442323,79	12,00	15,3	--	--	15,3	15,3
116	Gevel noord v4 silodek gereed product	246691,77	442340,91	17,90	14,7	--	--	14,7	14,7
104	Gevel noord bgg laadstraat	246688,91	442342,80	4,30	14,3	--	--	14,3	14,3
106	Gevel noord bgg laadstraat	246693,90	442339,50	4,30	14,2	--	--	14,2	14,2
020	Gevel noord dakopbouw silo grondstoffen	246693,22	442318,95	21,30	14,2	--	--	14,2	14,2
115	Gevel noord v4 silodek gereed product	246689,22	442342,60	17,90	14,1	--	--	14,1	14,1
103	Gevel noord bgg laadstraat	246686,42	442344,45	4,30	14,1	--	--	14,1	14,1
080	Gevel noord v4 productie	246702,44	442333,78	17,90	14,0	--	--	14,0	14,0
081	Gevel oost v4 productie	246703,15	442330,63	17,90	14,0	--	--	14,0	14,0
105	Gevel noord bgg laadstraat	246691,40	442341,16	4,30	14,0	--	--	14,0	14,0
021	Gevel oost dakopbouw silo grondstoffen	246693,99	442316,28	21,30	13,9	--	--	13,9	13,9
082	Gevel oost v4 productie	246701,88	442328,65	17,90	13,7	--	--	13,7	13,7
079	Gevel noord v4 productie	246700,70	442335,00	17,90	13,6	--	--	13,6	13,6
083	Gevel oost v4 productie	246700,85	442327,03	17,90	13,5	--	--	13,5	13,5
114	Gevel noord v4 silodek gereed product	246686,72	442344,25	17,90	13,5	--	--	13,5	13,5
084	Gevel oost v4 productie	246699,59	442325,04	17,90	13,2	--	--	13,2	13,2
078	Gevel noord v4 productie	246698,90	442336,19	17,90	13,2	--	--	13,2	13,2
201	Vrachtwagens aanvoer stortput	246649,65	442354,60	1,00	13,1	--	--	13,1	50,1
111	Gevel oost bgg laadstraat	246701,75	442328,44	4,30	13,0	--	--	13,0	13,0
085	Gevel oost v4 productie	246698,21	442322,97	17,90	13,0	--	--	13,0	13,0
017	Gevel zuid dakopbouw silo gereed product	246696,38	442328,66	20,90	12,9	--	--	12,9	12,9
002	Splitunit	246701,70	442324,81	4,50	12,9	--	--	12,9	12,9
012	Gesloten overheaddeur west laadstraat	246682,12	442343,76	3,00	12,7	--	--	12,7	12,7
Rest		0,00	0,00	0,00	25,6	--	--	25,6	56,1

Alle getoonde dB-waarden zijn A-gewogen

Behoort bij besluit van burgemeester en wethouders van Winterswijk van 7 april 2016
behorend bij vergunning
zaaknummer
gemeente Winterswijk
Coops Meegdeers BesVt, van burgemeester

Rapport: Resultatentabel
Model: RBS LAr,LT juli 2023
LAeq bij Bron voor toetspunt: 020_A - Wooldseweg 14
Groep: (hoofdgroep)
Groepsreductie: Nee

Naam Bron	Omschrijving	X	Y	Hoogte	Dag	Avond	Nacht	Etmaal	Li
020_A	Wooldseweg 14	246733,51	442372,66	1,50	48,2	--	--	48,2	74,7
007	Uitlaat perslijn 2	246696,05	442321,05	6,00	45,0	--	--	45,0	45,0
006	Uitlaat perslijn 1	246696,00	442321,00	6,00	35,5	--	--	35,5	35,5
008	Uitlaat hamermolen	246690,65	442325,46	22,50	34,7	--	--	34,7	34,7
103	Gevel noord bgg laadstraat	246686,42	442344,45	4,30	34,3	--	--	34,3	34,3
005	Uitlaat stortput	246692,70	442314,88	24,60	32,0	--	--	32,0	32,0
105	Gevel noord bgg laadstraat	246691,40	442341,16	4,30	31,8	--	--	31,8	31,8
016	Gevel oost dakopbouw silo gereed product	246699,20	442330,08	20,90	31,5	--	--	31,5	31,5
015	Gevel noord dakopbouw silo gereed product	246699,45	442333,37	20,90	31,3	--	--	31,3	31,3
004	Uitlaat stoomketel	246696,41	442320,60	20,00	30,8	--	--	30,8	30,8
106	Gevel noord bgg laadstraat	246693,90	442339,50	4,30	30,4	--	--	30,4	30,4
118	Gevel noord v4 silodek gereed product	246696,85	442337,56	17,90	30,0	--	--	30,0	30,0
003	Explosierooster	246697,64	442321,98	8,00	29,9	--	--	29,9	29,9
104	Gevel noord bgg laadstraat	246688,91	442342,80	4,30	29,8	--	--	29,8	29,8
117	Gevel noord v4 silodek gereed product	246694,30	442339,26	17,90	29,8	--	--	29,8	29,8
107	Gevel noord bgg laadstraat	246696,44	442337,82	4,30	29,7	--	--	29,7	29,7
108	Gevel noord bgg laadstraat	246699,12	442336,05	4,30	29,5	--	--	29,5	29,5
116	Gevel noord v4 silodek gereed product	246691,77	442340,91	17,90	29,4	--	--	29,4	29,4
114	Gevel noord v4 silodek gereed product	246686,72	442344,25	17,90	29,0	--	--	29,0	29,0
115	Gevel noord v4 silodek gereed product	246689,22	442342,60	17,90	28,9	--	--	28,9	28,9
021	Gevel oost dakopbouw silo grondstoffen	246693,99	442316,28	21,30	28,8	--	--	28,8	28,8
201	Vrachtwagens aanvoer stortput	246649,65	442354,60	1,00	28,2	--	--	28,2	67,3
207	Heftruck gas	246656,00	442334,04	1,00	28,1	--	--	28,1	45,5
014	Gevel west dakopbouw silo gereed product	246696,47	442331,87	21,00	27,8	--	--	27,8	27,8
013	Gesloten lamellendeur oost laadstraat	246702,98	442330,37	3,00	27,4	--	--	27,4	28,1
057	Lichtstrook gevel oost v1 productie	246698,67	442323,60	8,80	26,4	--	--	26,4	26,4
205	Vrachtwagens afvoer gereed product routedeel2	246682,11	442343,49	1,00	26,1	--	--	26,1	65,3
086	Lichtstrook gevel oost v4 productie	246699,02	442324,15	17,90	25,5	--	--	25,5	25,5
073	Lichtstrook gevel oost v3 productie	246698,92	442323,98	15,10	24,1	--	--	24,1	24,1
012	Gesloten overheaddeur west laadstraat	246682,12	442343,76	3,00	23,3	--	--	23,3	24,5
054	Gevel oost v1 productie	246700,44	442326,38	8,80	23,1	--	--	23,1	23,1
109	Gevel noord bgg laadstraat	246701,46	442334,50	4,30	23,1	--	--	23,1	23,1
202	Bulkwagens aanvoer vloeistoffen/premix	246648,91	442353,86	1,00	22,3	--	--	22,3	70,2
065	Lichtstrook gevel oost v2 productie	246698,79	442323,79	12,00	22,1	--	--	22,1	22,1
207	Achteruitrijsignalering vw aanvoer stortput	246672,51	442351,11	1,00	21,8	--	--	21,8	61,0
102	Gevel west bgg laadstraat	246682,61	442344,46	4,30	21,3	--	--	21,3	21,3
055	Gevel oost v1 productie	246699,14	442324,43	8,80	20,8	--	--	20,8	20,8
080	Gevel noord v4 productie	246702,44	442333,78	17,90	20,7	--	--	20,7	20,7
081	Gevel oost v4 productie	246703,15	442330,63	17,90	20,7	--	--	20,7	20,7
079	Gevel noord v4 productie	246700,70	442335,00	17,90	20,6	--	--	20,6	20,6
056	Gevel oost v1 productie	246697,78	442322,20	8,80	20,5	--	--	20,5	20,5
Rest		0,00	0,00	0,00	33,9	--	--	33,9	69,5

Alle getoonde dB-waarden zijn A-gewogen

Behoort bij besluit van burgemeester en wethouders van Winterswijk van 7 april 2016
behorend bij vergunning
zaaknummer
gemeente Winterswijk

Rapport: Resultatentabel
Model: RBS LAr,LT juli 2023
LAeq bij Bron voor toetspunt: 020_B - Wooldseweg 14
Groep: (hoofdgroep)
Groepsreductie: Nee

Naam Bron	Omschrijving	X	Y	Hoogte	Dag	Avond	Nacht	Etmaal	Li
020_B	Wooldseweg 14	246733,51	442372,66	5,00	50,8	--	--	50,8	75,6
007	Uitlaat perslijn 2	246696,05	442321,05	6,00	48,2	--	--	48,2	48,2
006	Uitlaat perslijn 1	246696,00	442321,00	6,00	38,3	--	--	38,3	38,3
008	Uitlaat hamermolen	246690,65	442325,46	22,50	37,0	--	--	37,0	37,0
003	Explosierooster	246697,64	442321,98	8,00	36,0	--	--	36,0	36,0
105	Gevel noord bgg laadstraat	246691,40	442341,16	4,30	34,8	--	--	34,8	34,8
103	Gevel noord bgg laadstraat	246686,42	442344,45	4,30	34,8	--	--	34,8	34,8
016	Gevel oost dakopbouw silo gereed product	246699,20	442330,08	20,90	34,5	--	--	34,5	34,5
104	Gevel noord bgg laadstraat	246688,91	442342,80	4,30	33,5	--	--	33,5	33,5
005	Uitlaat stortput	246692,70	442314,88	24,60	33,4	--	--	33,4	33,4
015	Gevel noord dakopbouw silo gereed product	246699,45	442333,37	20,90	32,8	--	--	32,8	32,8
004	Uitlaat stoomketel	246696,41	442320,60	20,00	32,5	--	--	32,5	32,5
207	Heftruck gas	246656,00	442334,04	1,00	31,7	--	--	31,7	47,0
201	Vrachtwagens aanvoer stortput	246649,65	442354,60	1,00	31,6	--	--	31,6	68,4
118	Gevel noord v4 silodek gereed product	246696,85	442337,56	17,90	31,2	--	--	31,2	31,2
012	Gesloten overheaddeur west laadstraat	246682,12	442343,76	3,00	31,0	--	--	31,0	31,0
117	Gevel noord v4 silodek gereed product	246694,30	442339,26	17,90	31,0	--	--	31,0	31,0
116	Gevel noord v4 silodek gereed product	246691,77	442340,91	17,90	30,6	--	--	30,6	30,6
115	Gevel noord v4 silodek gereed product	246689,22	442342,60	17,90	30,3	--	--	30,3	30,3
114	Gevel noord v4 silodek gereed product	246686,72	442344,25	17,90	30,1	--	--	30,1	30,1
205	Vrachtwagens afvoer gereed product routedeel2	246682,11	442343,49	1,00	29,5	--	--	29,5	66,3
021	Gevel oost dakopbouw silo grondstoffen	246693,99	442316,28	21,30	29,4	--	--	29,4	29,4
014	Gevel west dakopbouw silo gereed product	246696,47	442331,87	21,00	29,3	--	--	29,3	29,3
013	Gesloten lamellendeur oost laadstraat	246702,98	442330,37	3,00	28,6	--	--	28,6	28,6
057	Lichtstrook gevel oost v1 productie	246698,67	442323,60	8,80	28,2	--	--	28,2	28,2
106	Gevel noord bgg laadstraat	246693,90	442339,50	4,30	28,1	--	--	28,1	28,1
086	Lichtstrook gevel oost v4 productie	246699,02	442324,15	17,90	27,0	--	--	27,0	27,0
073	Lichtstrook gevel oost v3 productie	246698,92	442323,98	15,10	26,4	--	--	26,4	26,4
202	Bulkwagens aanvoer vloeistoffen/premix	246648,91	442353,86	1,00	25,6	--	--	25,6	71,0
207	Achteruitrijsignalering vw aanvoer stortput	246672,51	442351,11	1,00	25,3	--	--	25,3	62,0
065	Lichtstrook gevel oost v2 productie	246698,79	442323,79	12,00	24,9	--	--	24,9	24,9
107	Gevel noord bgg laadstraat	246696,44	442337,82	4,30	24,0	--	--	24,0	24,0
108	Gevel noord bgg laadstraat	246699,12	442336,05	4,30	23,1	--	--	23,1	23,1
109	Gevel noord bgg laadstraat	246701,46	442334,50	4,30	22,9	--	--	22,9	22,9
079	Gevel noord v4 productie	246700,70	442335,00	17,90	21,7	--	--	21,7	21,7
080	Gevel noord v4 productie	246702,44	442333,78	17,90	21,7	--	--	21,7	21,7
203	Vrachtwagens aanvoer zakgoed	246648,62	442353,20	1,00	21,7	--	--	21,7	67,9
078	Gevel noord v4 productie	246698,90	442336,19	17,90	21,6	--	--	21,6	21,6
054	Gevel oost v1 productie	246700,44	442326,38	8,80	21,3	--	--	21,3	21,3
081	Gevel oost v4 productie	246703,15	442330,63	17,90	21,1	--	--	21,1	21,1
055	Gevel oost v1 productie	246699,14	442324,43	8,80	21,0	--	--	21,0	21,0
Rest		0,00	0,00	0,00	35,0	--	--	35,0	66,9

Alle getoonde dB-waarden zijn A-gewogen

Behoort bij besluit van burgemeester en wethouders van Winterswijk van 7 april 2016
behorend bij vergunning
zaaknummer
gemeente winterswijk
Coops Meegwedders BsW, Winterswijk
van burgemeester

Rapport: Resultatentabel
Model: RBS LAr,LT juli 2023
LAeq bij Bron voor toetspunt: 021_A - Wooldseweg 14
Groep: (hoofdgroep)
Groepsreductie: Nee

Naam Bron	Omschrijving	X	Y	Hoogte	Dag	Avond	Nacht	Etmaal	Li
021_A	Wooldseweg 14	246744,84	442371,10	1,50	36,2	--	--	36,2	55,8
007	Uitlaat perslijn 2	246696,05	442321,05	6,00	34,5	--	--	34,5	34,5
006	Uitlaat perslijn 1	246696,00	442321,00	6,00	24,5	--	--	24,5	24,5
004	Uitlaat stoomketel	246696,41	442320,60	20,00	22,1	--	--	22,1	22,1
013	Gesloten lamellendeur oost laadstraat	246702,98	442330,37	3,00	19,7	--	--	19,7	20,8
008	Uitlaat hamermolen	246690,65	442325,46	22,50	19,4	--	--	19,4	19,4
005	Uitlaat stortput	246692,70	442314,88	24,60	18,3	--	--	18,3	18,3
003	Explosierooster	246697,64	442321,98	8,00	18,3	--	--	18,3	18,3
016	Gevel oost dakopbouw silo gereed product	246699,20	442330,08	20,90	17,0	--	--	17,0	17,0
057	Lichtstrook gevel oost v1 productie	246698,67	442323,60	8,80	14,1	--	--	14,1	14,1
015	Gevel noord dakopbouw silo gereed product	246699,45	442333,37	20,90	13,4	--	--	13,4	13,4
107	Gevel noord bgg laadstraat	246696,44	442337,82	4,30	13,3	--	--	13,3	13,3
108	Gevel noord bgg laadstraat	246699,12	442336,05	4,30	13,2	--	--	13,2	13,2
106	Gevel noord bgg laadstraat	246693,90	442339,50	4,30	13,1	--	--	13,1	13,2
103	Gevel noord bgg laadstraat	246686,42	442344,45	4,30	12,7	--	--	12,7	13,2
104	Gevel noord bgg laadstraat	246688,91	442342,80	4,30	11,3	--	--	11,3	11,7
118	Gevel noord v4 silodek gereed product	246696,85	442337,56	17,90	11,2	--	--	11,2	11,2
109	Gevel noord bgg laadstraat	246701,46	442334,50	4,30	11,0	--	--	11,0	11,0
117	Gevel noord v4 silodek gereed product	246694,30	442339,26	17,90	10,9	--	--	10,9	10,9
116	Gevel noord v4 silodek gereed product	246691,77	442340,91	17,90	10,6	--	--	10,6	10,6
086	Lichtstrook gevel oost v4 productie	246699,02	442324,15	17,90	10,5	--	--	10,5	10,5
020	Gevel noord dakopbouw silo grondstoffen	246693,22	442318,95	21,30	10,3	--	--	10,3	10,3
115	Gevel noord v4 silodek gereed product	246689,22	442342,60	17,90	10,2	--	--	10,2	10,2
105	Gevel noord bgg laadstraat	246691,40	442341,16	4,30	10,0	--	--	10,0	10,3
021	Gevel oost dakopbouw silo grondstoffen	246693,99	442316,28	21,30	9,9	--	--	9,9	9,9
114	Gevel noord v4 silodek gereed product	246686,72	442344,25	17,90	9,9	--	--	9,9	9,9
002	Splitunit	246701,70	442324,81	4,50	9,6	--	--	9,6	9,8
054	Gevel oost v1 productie	246700,44	442326,38	8,80	9,4	--	--	9,4	9,4
111	Gevel oost bgg laadstraat	246701,75	442328,44	4,30	9,4	--	--	9,4	9,6
201	Vrachtwagens aanvoer stortput	246649,65	442354,60	1,00	9,3	--	--	9,3	48,6
055	Gevel oost v1 productie	246699,14	442324,43	8,80	9,2	--	--	9,2	9,2
073	Lichtstrook gevel oost v3 productie	246698,92	442323,98	15,10	9,2	--	--	9,2	9,2
056	Gevel oost v1 productie	246697,78	442322,20	8,80	9,0	--	--	9,0	9,0
014	Gevel west dakopbouw silo gereed product	246696,47	442331,87	21,00	8,8	--	--	8,8	8,8
110	Gevel oost bgg laadstraat	246703,27	442330,81	4,30	8,8	--	--	8,8	8,8
207	Heftruck gas	246656,00	442334,04	1,00	8,7	--	--	8,7	26,2
080	Gevel noord v4 productie	246702,44	442333,78	17,90	8,1	--	--	8,1	8,1
079	Gevel noord v4 productie	246700,70	442335,00	17,90	7,9	--	--	7,9	7,9
078	Gevel noord v4 productie	246698,90	442336,19	17,90	7,7	--	--	7,7	7,7
081	Gevel oost v4 productie	246703,15	442330,63	17,90	7,7	--	--	7,7	7,7
012	Gesloten overheaddeur west laadstraat	246682,12	442343,76	3,00	7,3	--	--	7,3	9,1
Rest		0,00	0,00	0,00	21,1	--	--	21,1	54,9

Alle getoonde dB-waarden zijn A-gewogen

Behoort bij besluit van burgemeester en wethouders van Winterswijk van 7 april 2016
behorend bij vergunning
zaaknummer
gemeente Winterswijk
Coops Meegwaders BsW, van burgemeester

Rapport: Resultatentabel
Model: RBS LAr,LT juli 2023
LAeq bij Bron voor toetspunt: 021_B - Wooldseweg 14
Groep: (hoofdgroep)
Groepsreductie: Nee

Naam Bron	Omschrijving	X	Y	Hoogte	Dag	Avond	Nacht	Etmaal	Li
021_B	Wooldseweg 14	246744,84	442371,10	5,00	37,2	--	--	37,2	55,8
007	Uitlaat perslijn 2	246696,05	442321,05	6,00	35,5	--	--	35,5	35,5
006	Uitlaat perslijn 1	246696,00	442321,00	6,00	25,4	--	--	25,4	25,4
004	Uitlaat stoomketel	246696,41	442320,60	20,00	23,0	--	--	23,0	23,0
013	Gesloten lamellendeur oost laadstraat	246702,98	442330,37	3,00	20,9	--	--	20,9	20,9
008	Uitlaat hamermolen	246690,65	442325,46	22,50	20,5	--	--	20,5	20,5
005	Uitlaat stortput	246692,70	442314,88	24,60	19,1	--	--	19,1	19,1
003	Explosieroooster	246697,64	442321,98	8,00	18,9	--	--	18,9	18,9
016	Gevel oost dakopbouw silo gereed product	246699,20	442330,08	20,90	18,5	--	--	18,5	18,5
057	Lichtstrook gevel oost v1 productie	246698,67	442323,60	8,80	15,1	--	--	15,1	15,1
015	Gevel noord dakopbouw silo gereed product	246699,45	442333,37	20,90	14,4	--	--	14,4	14,4
086	Lichtstrook gevel oost v4 productie	246699,02	442324,15	17,90	14,1	--	--	14,1	14,1
073	Lichtstrook gevel oost v3 productie	246698,92	442323,98	15,10	13,2	--	--	13,2	13,2
118	Gevel noord v4 silodek gereed product	246696,85	442337,56	17,90	12,8	--	--	12,8	12,8
103	Gevel noord bgg laadstraat	246686,42	442344,45	4,30	12,5	--	--	12,5	12,5
104	Gevel noord bgg laadstraat	246688,91	442342,80	4,30	12,4	--	--	12,4	12,4
117	Gevel noord v4 silodek gereed product	246694,30	442339,26	17,90	12,3	--	--	12,3	12,3
116	Gevel noord v4 silodek gereed product	246691,77	442340,91	17,90	12,0	--	--	12,0	12,0
012	Gesloten overheaddeur west laadstraat	246682,12	442343,76	3,00	11,9	--	--	11,9	11,9
115	Gevel noord v4 silodek gereed product	246689,22	442342,60	17,90	11,6	--	--	11,6	11,6
114	Gevel noord v4 silodek gereed product	246686,72	442344,25	17,90	11,3	--	--	11,3	11,3
201	Vrachtwagens aanvoer stortput	246649,65	442354,60	1,00	11,3	--	--	11,3	48,6
105	Gevel noord bgg laadstraat	246691,40	442341,16	4,30	11,0	--	--	11,0	11,0
020	Gevel noord dakopbouw silo grondstoffen	246693,22	442318,95	21,30	11,0	--	--	11,0	11,0
080	Gevel noord v4 productie	246702,44	442333,78	17,90	10,9	--	--	10,9	10,9
081	Gevel oost v4 productie	246703,15	442330,63	17,90	10,9	--	--	10,9	10,9
082	Gevel oost v4 productie	246701,88	442328,65	17,90	10,6	--	--	10,6	10,6
054	Gevel oost v1 productie	246700,44	442326,38	8,80	10,6	--	--	10,6	10,6
021	Gevel oost dakopbouw silo grondstoffen	246693,99	442316,28	21,30	10,6	--	--	10,6	10,6
079	Gevel noord v4 productie	246700,70	442335,00	17,90	10,5	--	--	10,5	10,5
083	Gevel oost v4 productie	246700,85	442327,03	17,90	10,4	--	--	10,4	10,4
002	Splitunit	246701,70	442324,81	4,50	10,4	--	--	10,4	10,4
055	Gevel oost v1 productie	246699,14	442324,43	8,80	10,3	--	--	10,3	10,3
084	Gevel oost v4 productie	246699,59	442325,04	17,90	10,2	--	--	10,2	10,2
078	Gevel noord v4 productie	246698,90	442336,19	17,90	10,2	--	--	10,2	10,2
207	Heftruck gas	246656,00	442334,04	1,00	10,2	--	--	10,2	25,8
111	Gevel oost bgg laadstraat	246701,75	442328,44	4,30	10,1	--	--	10,1	10,1
056	Gevel oost v1 productie	246697,78	442322,20	8,80	10,0	--	--	10,0	10,0
085	Gevel oost v4 productie	246698,21	442322,97	17,90	10,0	--	--	10,0	10,0
014	Gevel west dakopbouw silo gereed product	246696,47	442331,87	21,00	9,9	--	--	9,9	9,9
106	Gevel noord bgg laadstraat	246693,90	442339,50	4,30	9,8	--	--	9,8	9,8
Rest		0,00	0,00	0,00	22,7	--	--	22,7	54,8

Alle getoonde dB-waarden zijn A-gewogen

Behoort bij besluit van burgemeester en wethouders van Winterswijk van 7 april 2016
behorend bij vergunning
zaaknummer

Rapport: Resultatentabel
Model: RBS LAr,LT juli 2023
LAeq bij Bron voor toetspunt: 022_A - Parallelweg 102
Groep: (hoofdgroep)
Groepsreductie: Nee

Naam Bron	Omschrijving	X	Y	Hoogte	Dag	Avond	Nacht	Etmaal	Li
022_A	Parallelweg 102	246729,49	442390,78	1,50	44,4	--	--	44,4	72,8
007	Uitlaat perslijn 2	246696,05	442321,05	6,00	40,5	--	--	40,5	40,7
008	Uitlaat hamermolen	246690,65	442325,46	22,50	32,2	--	--	32,2	32,2
103	Gevel noord bgg laadstraat	246686,42	442344,45	4,30	32,1	--	--	32,1	32,6
006	Uitlaat perslijn 1	246696,00	442321,00	6,00	31,2	--	--	31,2	31,3
106	Gevel noord bgg laadstraat	246693,90	442339,50	4,30	30,3	--	--	30,3	30,7
014	Gevel west dakopbouw silo gereed product	246696,47	442331,87	21,00	28,6	--	--	28,6	28,6
118	Gevel noord v4 silodek gereed product	246696,85	442337,56	17,90	28,0	--	--	28,0	28,0
115	Gevel noord v4 silodek gereed product	246689,22	442342,60	17,90	27,7	--	--	27,7	27,7
114	Gevel noord v4 silodek gereed product	246686,72	442344,25	17,90	27,7	--	--	27,7	27,7
207	Heftruck gas	246656,00	442334,04	1,00	27,3	--	--	27,3	44,7
116	Gevel noord v4 silodek gereed product	246691,77	442340,91	17,90	26,6	--	--	26,6	26,6
015	Gevel noord dakopbouw silo gereed product	246699,45	442333,37	20,90	26,5	--	--	26,5	26,5
104	Gevel noord bgg laadstraat	246688,91	442342,80	4,30	26,1	--	--	26,1	26,5
201	Vrachtwagens aanvoer stortput	246649,65	442354,60	1,00	26,1	--	--	26,1	65,3
003	Explosierooster	246697,64	442321,98	8,00	26,0	--	--	26,0	26,0
117	Gevel noord v4 silodek gereed product	246694,30	442339,26	17,90	25,9	--	--	25,9	25,9
005	Uitlaat stortput	246692,70	442314,88	24,60	25,9	--	--	25,9	25,9
105	Gevel noord bgg laadstraat	246691,40	442341,16	4,30	25,7	--	--	25,7	26,0
004	Uitlaat stoomketel	246696,41	442320,60	20,00	25,4	--	--	25,4	25,4
107	Gevel noord bgg laadstraat	246696,44	442337,82	4,30	24,4	--	--	24,4	24,8
012	Gesloten overheaddeur west laadstraat	246682,12	442343,76	3,00	24,2	--	--	24,2	25,8
205	Vrachtwagens afvoer gereed product routedeel2	246682,11	442343,49	1,00	24,0	--	--	24,0	63,2
016	Gevel oost dakopbouw silo gereed product	246699,20	442330,08	20,90	23,6	--	--	23,6	23,6
013	Gesloten lamellendeur oost laadstraat	246702,98	442330,37	3,00	22,0	--	--	22,0	23,6
207	Achteruitrijsignalering vw aanvoer stortput	246672,51	442351,11	1,00	21,5	--	--	21,5	60,8
108	Gevel noord bgg laadstraat	246699,12	442336,05	4,30	20,9	--	--	20,9	21,2
102	Gevel west bgg laadstraat	246682,61	442344,46	4,30	20,8	--	--	20,8	21,4
109	Gevel noord bgg laadstraat	246701,46	442334,50	4,30	20,3	--	--	20,3	20,7
202	Bulkwagens aanvoer vloeistoffen/premix	246648,91	442353,86	1,00	20,1	--	--	20,1	68,1
057	Lichtstrook gevel oost v1 productie	246698,67	442323,60	8,80	20,1	--	--	20,1	20,1
080	Gevel noord v4 productie	246702,44	442333,78	17,90	19,6	--	--	19,6	19,6
113	Gevel west v4 silodek gereed product	246682,79	442344,73	17,90	19,6	--	--	19,6	19,6
079	Gevel noord v4 productie	246700,70	442335,00	17,90	19,5	--	--	19,5	19,5
078	Gevel noord v4 productie	246698,90	442336,19	17,90	19,4	--	--	19,4	19,4
101	Gevel west bgg laadstraat	246681,44	442342,77	4,30	18,7	--	--	18,7	19,4
086	Lichtstrook gevel oost v4 productie	246699,02	442324,15	17,90	17,8	--	--	17,8	17,8
112	Gevel west v4 silodek gereed product	246681,27	442342,52	17,90	17,5	--	--	17,5	17,5
076	Gevel west v4 productie	246691,97	442329,78	17,90	17,4	--	--	17,4	17,4
075	Gevel west v4 productie	246690,79	442327,99	17,90	17,3	--	--	17,3	17,3
077	Gevel west v4 productie	246693,32	442331,86	17,90	16,8	--	--	16,8	16,8
Rest		0,00	0,00	0,00	30,7	--	--	30,7	67,7

Alle getoonde dB-waarden zijn A-gewogen

Behoort bij besluit van burgemeester en wethouders van Winterswijk van 7 april 2016
behorend bij vergunning
zaaknummer
gemeente Winterswijk
Behoort bij besluit van burgemeester en wethouders van Winterswijk van 7 april 2016

Rapport: Resultatentabel
Model: RBS LAr,LT juli 2023
LAeq bij Bron voor toetspunt: 022_B - Parallelweg 102
Groep: (hoofdgroep)
Groepsreductie: Nee

Naam Bron	Omschrijving	X	Y	Hoogte	Dag	Avond	Nacht	Etmaal	Li
022_B	Parallelweg 102	246729,49	442390,78	5,00	47,0	--	--	47,0	73,9
007	Uitlaat perslijn 2	246696,05	442321,05	6,00	44,0	--	--	44,0	44,0
008	Uitlaat hamermolen	246690,65	442325,46	22,50	35,2	--	--	35,2	35,2
006	Uitlaat perslijn 1	246696,00	442321,00	6,00	34,2	--	--	34,2	34,2
103	Gevel noord bgg laadstraat	246686,42	442344,45	4,30	33,4	--	--	33,4	33,4
106	Gevel noord bgg laadstraat	246693,90	442339,50	4,30	31,4	--	--	31,4	31,4
014	Gevel west dakopbouw silo gereed product	246696,47	442331,87	21,00	30,6	--	--	30,6	30,6
207	Heftruck gas	246656,00	442334,04	1,00	30,5	--	--	30,5	46,1
201	Vrachtwagens aanvoer stortput	246649,65	442354,60	1,00	29,6	--	--	29,6	66,6
115	Gevel noord v4 silodek gereed product	246689,22	442342,60	17,90	28,8	--	--	28,8	28,8
114	Gevel noord v4 silodek gereed product	246686,72	442344,25	17,90	28,7	--	--	28,7	28,7
015	Gevel noord dakopbouw silo gereed product	246699,45	442333,37	20,90	28,4	--	--	28,4	28,4
003	Explosierooster	246697,64	442321,98	8,00	28,1	--	--	28,1	28,1
116	Gevel noord v4 silodek gereed product	246691,77	442340,91	17,90	28,0	--	--	28,0	28,0
005	Uitlaat stortput	246692,70	442314,88	24,60	28,0	--	--	28,0	28,0
104	Gevel noord bgg laadstraat	246688,91	442342,80	4,30	27,7	--	--	27,7	27,7
205	Vrachtwagens afvoer gereed product routedeel2	246682,11	442343,49	1,00	27,5	--	--	27,5	64,4
004	Uitlaat stoomketel	246696,41	442320,60	20,00	27,4	--	--	27,4	27,4
105	Gevel noord bgg laadstraat	246691,40	442341,16	4,30	26,9	--	--	26,9	26,9
118	Gevel noord v4 silodek gereed product	246696,85	442337,56	17,90	26,9	--	--	26,9	26,9
012	Gesloten overheaddeur west laadstraat	246682,12	442343,76	3,00	26,9	--	--	26,9	26,9
117	Gevel noord v4 silodek gereed product	246694,30	442339,26	17,90	26,8	--	--	26,8	26,8
016	Gevel oost dakopbouw silo gereed product	246699,20	442330,08	20,90	25,6	--	--	25,6	25,6
107	Gevel noord bgg laadstraat	246696,44	442337,82	4,30	25,2	--	--	25,2	25,2
207	Achteruitrijsignalering vw aanvoer stortput	246672,51	442351,11	1,00	24,7	--	--	24,7	61,8
013	Gesloten lamellendeur oost laadstraat	246702,98	442330,37	3,00	24,1	--	--	24,1	24,1
202	Bulkwagens aanvoer vloeistoffen/premix	246648,91	442353,86	1,00	23,6	--	--	23,6	69,1
108	Gevel noord bgg laadstraat	246699,12	442336,05	4,30	22,3	--	--	22,3	22,3
102	Gevel west bgg laadstraat	246682,61	442344,46	4,30	22,2	--	--	22,2	22,2
109	Gevel noord bgg laadstraat	246701,46	442334,50	4,30	21,9	--	--	21,9	21,9
039	Gevel noord v4 silo grondstoffen	246685,45	442327,74	18,70	21,1	--	--	21,1	21,1
057	Lichtstrook gevel oost v1 productie	246698,67	442323,60	8,80	20,9	--	--	20,9	20,9
113	Gevel west v4 silodek gereed product	246682,79	442344,73	17,90	20,7	--	--	20,7	20,7
203	Vrachtwagens aanvoer zakgoed	246648,62	442353,20	1,00	20,2	--	--	20,2	66,6
101	Gevel west bgg laadstraat	246681,44	442342,77	4,30	20,2	--	--	20,2	20,2
080	Gevel noord v4 productie	246702,44	442333,78	17,90	18,9	--	--	18,9	18,9
208	Achteruitrijsignalering bw aanvoer vl./premix	246690,17	442347,20	1,00	18,9	--	--	18,9	64,3
086	Lichtstrook gevel oost v4 productie	246699,02	442324,15	17,90	18,8	--	--	18,8	18,8
079	Gevel noord v4 productie	246700,70	442335,00	17,90	18,7	--	--	18,7	18,7
078	Gevel noord v4 productie	246698,90	442336,19	17,90	18,6	--	--	18,6	18,6
112	Gevel west v4 silodek gereed product	246681,27	442342,52	17,90	18,5	--	--	18,5	18,5
Rest		0,00	0,00	0,00	31,8	--	--	31,8	55,9

Alle getoonde dB-waarden zijn A-gewogen

Behoort bij besluit van burgemeester en wethouders van Winterswijk van 7 april 2016
behorend bij vergunning
zaaknummer
gemeente Winterswijk
Coops Meegdeers BsW, Winterswijk
van burgemeester

Rapport: Resultatentabel
Model: RBS LAr,LT juli 2023
LAeq bij Bron voor toetspunt: 023_A - Parallelweg 102
Groep: (hoofdgroep)
Groepsreductie: Nee

Naam Bron	Omschrijving	X	Y	Hoogte	Dag	Avond	Nacht	Etmaal	Li
023_A	Parallelweg 102	246737,60	442392,15	1,50	41,2	--	--	41,2	59,8
007	Uitlaat perslijn 2	246696,05	442321,05	6,00	38,7	--	--	38,7	39,2
008	Uitlaat hamermolen	246690,65	442325,46	22,50	30,6	--	--	30,6	30,6
006	Uitlaat perslijn 1	246696,00	442321,00	6,00	28,9	--	--	28,9	29,3
003	Explosierooster	246697,64	442321,98	8,00	27,5	--	--	27,5	27,5
016	Gevel oost dakopbouw silo gereed product	246699,20	442330,08	20,90	25,6	--	--	25,6	25,6
014	Gevel west dakopbouw silo gereed product	246696,47	442331,87	21,00	24,5	--	--	24,5	24,5
005	Uitlaat stortput	246692,70	442314,88	24,60	23,9	--	--	23,9	23,9
004	Uitlaat stoomketel	246696,41	442320,60	20,00	23,8	--	--	23,8	23,8
015	Gevel noord dakopbouw silo gereed product	246699,45	442333,37	20,90	22,4	--	--	22,4	22,4
013	Gesloten lamellendeur oost laadstraat	246702,98	442330,37	3,00	21,8	--	--	21,8	23,6
106	Gevel noord bgg laadstraat	246693,90	442339,50	4,30	21,5	--	--	21,5	22,3
057	Lichtstrook gevel oost v1 productie	246698,67	442323,60	8,80	20,1	--	--	20,1	20,1
118	Gevel noord v4 silodek gereed product	246696,85	442337,56	17,90	19,4	--	--	19,4	19,4
103	Gevel noord bgg laadstraat	246686,42	442344,45	4,30	19,2	--	--	19,2	20,0
117	Gevel noord v4 silodek gereed product	246694,30	442339,26	17,90	18,5	--	--	18,5	18,5
116	Gevel noord v4 silodek gereed product	246691,77	442340,91	17,90	17,7	--	--	17,7	17,7
105	Gevel noord bgg laadstraat	246691,40	442341,16	4,30	17,2	--	--	17,2	18,0
086	Lichtstrook gevel oost v4 productie	246699,02	442324,15	17,90	17,0	--	--	17,0	17,0
115	Gevel noord v4 silodek gereed product	246689,22	442342,60	17,90	17,0	--	--	17,0	17,0
114	Gevel noord v4 silodek gereed product	246686,72	442344,25	17,90	16,3	--	--	16,3	16,3
107	Gevel noord bgg laadstraat	246696,44	442337,82	4,30	16,2	--	--	16,2	17,0
111	Gevel oost bgg laadstraat	246701,75	442328,44	4,30	16,1	--	--	16,1	17,2
110	Gevel oost bgg laadstraat	246703,27	442330,81	4,30	16,0	--	--	16,0	16,8
073	Lichtstrook gevel oost v3 productie	246698,92	442323,98	15,10	15,7	--	--	15,7	15,7
104	Gevel noord bgg laadstraat	246688,91	442342,80	4,30	15,5	--	--	15,5	16,3
081	Gevel oost v4 productie	246703,15	442330,63	17,90	14,9	--	--	14,9	14,9
108	Gevel noord bgg laadstraat	246699,12	442336,05	4,30	14,8	--	--	14,8	15,6
082	Gevel oost v4 productie	246701,88	442328,65	17,90	14,7	--	--	14,7	14,7
083	Gevel oost v4 productie	246700,85	442327,03	17,90	14,6	--	--	14,6	14,6
065	Lichtstrook gevel oost v2 productie	246698,79	442323,79	12,00	14,2	--	--	14,2	14,2
207	Heftruck gas	246656,00	442334,04	1,00	14,1	--	--	14,1	31,7
002	Splitunit	246701,70	442324,81	4,50	14,1	--	--	14,1	15,1
056	Gevel oost v1 productie	246697,78	442322,20	8,80	14,1	--	--	14,1	14,1
054	Gevel oost v1 productie	246700,44	442326,38	8,80	14,0	--	--	14,0	14,0
055	Gevel oost v1 productie	246699,14	442324,43	8,80	14,0	--	--	14,0	14,0
109	Gevel noord bgg laadstraat	246701,46	442334,50	4,30	13,9	--	--	13,9	14,6
080	Gevel noord v4 productie	246702,44	442333,78	17,90	13,7	--	--	13,7	13,7
079	Gevel noord v4 productie	246700,70	442335,00	17,90	13,6	--	--	13,6	13,6
012	Gesloten overheaddeur west laadstraat	246682,12	442343,76	3,00	13,6	--	--	13,6	15,5
078	Gevel noord v4 productie	246698,90	442336,19	17,90	13,5	--	--	13,5	13,5
Rest		0,00	0,00	0,00	26,0	--	--	26,0	59,8

Alle getoonde dB-waarden zijn A-gewogen

Behoort bij besluit van burgemeester en wethouders van Winterswijk van 7 april 2016
behorend bij vergunning
zaaknummer
gemeente Winterswijk
Besluit van burgemeester

Rapport: Resultatentabel
Model: RBS LAr,LT juli 2023
LAeq bij Bron voor toetspunt: 023_B - Parallelweg 102
Groep: (hoofdgroep)
Groepsreductie: Nee

Naam Bron	Omschrijving	X	Y	Hoogte	Dag	Avond	Nacht	Etmaal	Li
023_B	Parallelweg 102	246737,60	442392,15	5,00	41,8	--	--	41,8	59,9
007	Uitlaat perslijn 2	246696,05	442321,05	6,00	39,4	--	--	39,4	39,4
008	Uitlaat hamermolen	246690,65	442325,46	22,50	30,9	--	--	30,9	30,9
006	Uitlaat perslijn 1	246696,00	442321,00	6,00	29,6	--	--	29,6	29,6
003	Explosierooster	246697,64	442321,98	8,00	27,7	--	--	27,7	27,7
013	Gesloten lamellendeur oost laadstraat	246702,98	442330,37	3,00	26,8	--	--	26,8	26,8
016	Gevel oost dakopbouw silo gereed product	246699,20	442330,08	20,90	25,7	--	--	25,7	25,7
014	Gevel west dakopbouw silo gereed product	246696,47	442331,87	21,00	24,6	--	--	24,6	24,6
005	Uitlaat stortput	246692,70	442314,88	24,60	24,2	--	--	24,2	24,2
004	Uitlaat stoomketel	246696,41	442320,60	20,00	23,9	--	--	23,9	23,9
015	Gevel noord dakopbouw silo gereed product	246699,45	442333,37	20,90	22,6	--	--	22,6	22,6
106	Gevel noord bgg laadstraat	246693,90	442339,50	4,30	22,1	--	--	22,1	22,1
057	Lichtstrook gevel oost v1 productie	246698,67	442323,60	8,80	20,1	--	--	20,1	20,1
103	Gevel noord bgg laadstraat	246686,42	442344,45	4,30	19,7	--	--	19,7	19,7
118	Gevel noord v4 silodek gereed product	246696,85	442337,56	17,90	19,5	--	--	19,5	19,5
117	Gevel noord v4 silodek gereed product	246694,30	442339,26	17,90	18,5	--	--	18,5	18,5
105	Gevel noord bgg laadstraat	246691,40	442341,16	4,30	18,0	--	--	18,0	18,0
111	Gevel oost bgg laadstraat	246701,75	442328,44	4,30	17,9	--	--	17,9	17,9
116	Gevel noord v4 silodek gereed product	246691,77	442340,91	17,90	17,7	--	--	17,7	17,7
110	Gevel oost bgg laadstraat	246703,27	442330,81	4,30	17,5	--	--	17,5	17,5
086	Lichtstrook gevel oost v4 productie	246699,02	442324,15	17,90	17,4	--	--	17,4	17,4
115	Gevel noord v4 silodek gereed product	246689,22	442342,60	17,90	17,0	--	--	17,0	17,0
104	Gevel noord bgg laadstraat	246688,91	442342,80	4,30	16,3	--	--	16,3	16,3
114	Gevel noord v4 silodek gereed product	246686,72	442344,25	17,90	16,3	--	--	16,3	16,3
002	Splitunit	246701,70	442324,81	4,50	16,3	--	--	16,3	16,3
107	Gevel noord bgg laadstraat	246696,44	442337,82	4,30	16,1	--	--	16,1	16,1
073	Lichtstrook gevel oost v3 productie	246698,92	442323,98	15,10	15,9	--	--	15,9	15,9
207	Heftruck gas	246656,00	442334,04	1,00	15,8	--	--	15,8	31,6
021	Gevel oost dakopbouw silo grondstoffen	246693,99	442316,28	21,30	15,7	--	--	15,7	15,7
201	Vrachtwagens aanvoer stortput	246649,65	442354,60	1,00	15,4	--	--	15,4	52,7
081	Gevel oost v4 productie	246703,15	442330,63	17,90	15,1	--	--	15,1	15,1
109	Gevel noord bgg laadstraat	246701,46	442334,50	4,30	14,9	--	--	14,9	14,9
082	Gevel oost v4 productie	246701,88	442328,65	17,90	14,9	--	--	14,9	14,9
083	Gevel oost v4 productie	246700,85	442327,03	17,90	14,8	--	--	14,8	14,8
108	Gevel noord bgg laadstraat	246699,12	442336,05	4,30	14,4	--	--	14,4	14,4
065	Lichtstrook gevel oost v2 productie	246698,79	442323,79	12,00	14,3	--	--	14,3	14,3
056	Gevel oost v1 productie	246697,78	442322,20	8,80	14,1	--	--	14,1	14,1
054	Gevel oost v1 productie	246700,44	442326,38	8,80	14,1	--	--	14,1	14,1
055	Gevel oost v1 productie	246699,14	442324,43	8,80	14,0	--	--	14,0	14,0
080	Gevel noord v4 productie	246702,44	442333,78	17,90	14,0	--	--	14,0	14,0
079	Gevel noord v4 productie	246700,70	442335,00	17,90	13,8	--	--	13,8	13,8
Rest		0,00	0,00	0,00	26,6	--	--	26,6	58,9

Alle getoonde dB-waarden zijn A-gewogen

Behoort bij besluit van burgemeester en wethouders van Winterswijk van 7 april 2016
behorend bij vergunning
zaaknummer
gemeente Winterswijk

Rapport: Resultatentabel
Model: RBS LAr,LT juli 2023
LAeq bij Bron voor toetspunt: 024_A - Wooldseweg 30a
Groep: (hoofdgroep)
Groepsreductie: Nee

Naam Bron	Omschrijving	X	Y	Hoogte	Dag	Avond	Nacht	Etmaal	Li
024_A	Wooldseweg 30a	246687,50	442297,88	1,50	50,8	--	--	50,8	70,2
007	Uitlaat perslijn 2	246696,05	442321,05	6,00	49,3	--	--	49,3	49,3
006	Uitlaat perslijn 1	246696,00	442321,00	6,00	39,4	--	--	39,4	39,4
005	Uitlaat stortput	246692,70	442314,88	24,60	37,7	--	--	37,7	37,7
008	Uitlaat hamermolen	246690,65	442325,46	22,50	33,5	--	--	33,5	33,5
022	Gevel west dakopbouw silo grondstoffen	246691,36	442315,87	21,30	33,5	--	--	33,5	33,5
003	Explosierooster	246697,64	442321,98	8,00	33,4	--	--	33,4	33,4
021	Gevel oost dakopbouw silo grondstoffen	246693,99	442316,28	21,30	32,7	--	--	32,7	32,7
004	Uitlaat stoomketel	246696,41	442320,60	20,00	32,0	--	--	32,0	32,0
201	Vrachtwagens aanvoer stortput	246649,65	442354,60	1,00	29,7	--	--	29,7	66,8
057	Lichtstrook gevel oost v1 productie	246698,67	442323,60	8,80	28,2	--	--	28,2	28,2
013	Gesloten lamellendeur oost laadstraat	246702,98	442330,37	3,00	27,5	--	--	27,5	27,5
086	Lichtstrook gevel oost v4 productie	246699,02	442324,15	17,90	26,6	--	--	26,6	26,6
207	Achteruitrijsignalering vw aanvoer stortput	246672,51	442351,11	1,00	25,0	--	--	25,0	62,2
073	Lichtstrook gevel oost v3 productie	246698,92	442323,98	15,10	24,9	--	--	24,9	24,9
056	Gevel oost v1 productie	246697,78	442322,20	8,80	23,9	--	--	23,9	23,9
002	Splitunit	246701,70	442324,81	4,50	23,7	--	--	23,7	23,7
055	Gevel oost v1 productie	246699,14	442324,43	8,80	23,1	--	--	23,1	23,1
019	Gevel west dakopbouw silo grondstoffen	246690,56	442318,54	21,30	23,0	--	--	23,0	23,0
111	Gevel oost bgg laadstraat	246701,75	442328,44	4,30	22,7	--	--	22,7	22,7
065	Lichtstrook gevel oost v2 productie	246698,79	442323,79	12,00	22,5	--	--	22,5	22,5
054	Gevel oost v1 productie	246700,44	442326,38	8,80	22,5	--	--	22,5	22,5
110	Gevel oost bgg laadstraat	246703,27	442330,81	4,30	21,7	--	--	21,7	21,7
085	Gevel oost v4 productie	246698,21	442322,97	17,90	21,5	--	--	21,5	21,5
030	Gevel oost v4 silo grondstoffen	246694,20	442316,70	18,70	21,3	--	--	21,3	21,3
016	Gevel oost dakopbouw silo gereed product	246699,20	442330,08	20,90	21,2	--	--	21,2	21,2
031	Gevel zuid v4 silo grondstoffen	246691,55	442315,70	18,70	21,0	--	--	21,0	21,0
026	Gevel zuid bgg silo grondstoffen	246682,22	442321,86	4,30	20,9	--	--	20,9	20,9
084	Gevel oost v4 productie	246699,59	442325,04	17,90	20,8	--	--	20,8	20,8
207	Heftruck gas	246656,00	442334,04	1,00	20,7	--	--	20,7	36,9
032	Gevel zuid v4 silo grondstoffen	246689,62	442316,98	18,70	20,7	--	--	20,7	20,7
033	Gevel zuid v4 silo grondstoffen	246687,63	442318,31	18,70	20,6	--	--	20,6	20,6
029	Gevel oost v4 silo grondstoffen	246695,36	442318,51	18,70	20,5	--	--	20,5	20,5
024	Geveluitlaat grondstoffen	246680,77	442324,06	2,00	20,3	--	--	20,3	20,3
083	Gevel oost v4 productie	246700,85	442327,03	17,90	20,3	--	--	20,3	20,3
082	Gevel oost v4 productie	246701,88	442328,65	17,90	19,8	--	--	19,8	19,8
072	Gevel oost v3 productie	246698,12	442322,73	15,10	19,8	--	--	19,8	19,8
017	Gevel zuid dakopbouw silo gereed product	246696,38	442328,66	20,90	19,2	--	--	19,2	19,2
081	Gevel oost v4 productie	246703,15	442330,63	17,90	19,2	--	--	19,2	19,2
205	Vrachtwagens afvoer gereed product routedeel2	246682,11	442343,49	1,00	19,0	--	--	19,0	57,6
071	Gevel oost v3 productie	246699,43	442324,88	15,10	19,0	--	--	19,0	19,0
Rest		0,00	0,00	0,00	32,8	--	--	32,8	65,2

Alle getoonde dB-waarden zijn A-gewogen

Behoort bij besluit van burgemeester en wethouders van Winterswijk van 7 april 2016
behorend bij vergunning
zaaknummer
gemeente Winterswijk

Rapport: Resultatentabel
Model: RBS LAr,LT juli 2023
LAeq bij Bron voor toetspunt: 024_B - Wooldseweg 30a
Groep: (hoofdgroep)
Groepsreductie: Nee

Naam Bron	Omschrijving	X	Y	Hoogte	Dag	Avond	Nacht	Etmaal	Li
024_B	Wooldseweg 30a	246687,50	442297,88	5,00	55,5	--	--	55,5	76,9
007	Uitlaat perslijn 2	246696,05	442321,05	6,00	54,0	--	--	54,0	54,0
006	Uitlaat perslijn 1	246696,00	442321,00	6,00	44,1	--	--	44,1	44,1
005	Uitlaat stortput	246692,70	442314,88	24,60	42,1	--	--	42,1	42,1
022	Gevel west dakopbouw silo grondstoffen	246691,36	442315,87	21,30	39,0	--	--	39,0	39,0
003	Explosierooster	246697,64	442321,98	8,00	38,7	--	--	38,7	38,7
021	Gevel oost dakopbouw silo grondstoffen	246693,99	442316,28	21,30	38,2	--	--	38,2	38,2
004	Uitlaat stoomketel	246696,41	442320,60	20,00	37,1	--	--	37,1	37,1
201	Vrachtwagens aanvoer stortput	246649,65	442354,60	1,00	37,1	--	--	37,1	72,8
008	Uitlaat hamermolen	246690,65	442325,46	22,50	37,0	--	--	37,0	37,0
207	Heftruck gas	246656,00	442334,04	1,00	33,1	--	--	33,1	46,9
057	Lichtstrook gevel oost v1 productie	246698,67	442323,60	8,80	32,3	--	--	32,3	32,3
207	Achteruitrijsignalering vw aanvoer stortput	246672,51	442351,11	1,00	32,3	--	--	32,3	68,2
086	Lichtstrook gevel oost v4 productie	246699,02	442324,15	17,90	30,6	--	--	30,6	30,6
073	Lichtstrook gevel oost v3 productie	246698,92	442323,98	15,10	29,7	--	--	29,7	29,7
013	Gesloten lamellendeur oost laadstraat	246702,98	442330,37	3,00	29,6	--	--	29,6	29,6
024	Geveluitlaat grondstoffen	246680,77	442324,06	2,00	29,5	--	--	29,5	29,5
205	Vrachtwagens afvoer gereed product routedeel2	246682,11	442343,49	1,00	29,3	--	--	29,3	65,2
065	Lichtstrook gevel oost v2 productie	246698,79	442323,79	12,00	27,2	--	--	27,2	27,2
019	Gevel west dakopbouw silo grondstoffen	246690,56	442318,54	21,30	27,1	--	--	27,1	27,1
056	Gevel oost v1 productie	246697,78	442322,20	8,80	27,1	--	--	27,1	27,1
002	Splitunit	246701,70	442324,81	4,50	26,4	--	--	26,4	26,4
055	Gevel oost v1 productie	246699,14	442324,43	8,80	26,3	--	--	26,3	26,3
054	Gevel oost v1 productie	246700,44	442326,38	8,80	25,7	--	--	25,7	25,7
111	Gevel oost bgg laadstraat	246701,75	442328,44	4,30	25,7	--	--	25,7	25,7
085	Gevel oost v4 productie	246698,21	442322,97	17,90	24,9	--	--	24,9	24,9
203	Vrachtwagens aanvoer zakgoed	246648,62	442353,20	1,00	24,7	--	--	24,7	69,6
110	Gevel oost bgg laadstraat	246703,27	442330,81	4,30	24,7	--	--	24,7	24,7
026	Gevel zuid bgg silo grondstoffen	246682,22	442321,86	4,30	24,5	--	--	24,5	24,5
084	Gevel oost v4 productie	246699,59	442325,04	17,90	24,3	--	--	24,3	24,3
030	Gevel oost v4 silo grondstoffen	246694,20	442316,70	18,70	24,1	--	--	24,1	24,1
202	Bulkwagens aanvoer vloeistoffen/premix	246648,91	442353,86	1,00	24,1	--	--	24,1	68,9
016	Gevel oost dakopbouw silo gereed product	246699,20	442330,08	20,90	23,9	--	--	23,9	23,9
037	Gevel west v4 silo grondstoffen	246681,29	442324,85	18,70	23,9	--	--	23,9	23,9
031	Gevel zuid v4 silo grondstoffen	246691,55	442315,70	18,70	23,7	--	--	23,7	23,7
083	Gevel oost v4 productie	246700,85	442327,03	17,90	23,7	--	--	23,7	23,7
032	Gevel zuid v4 silo grondstoffen	246689,62	442316,98	18,70	23,4	--	--	23,4	23,4
072	Gevel oost v3 productie	246698,12	442322,73	15,10	23,3	--	--	23,3	23,3
029	Gevel oost v4 silo grondstoffen	246695,36	442318,51	18,70	23,3	--	--	23,3	23,3
082	Gevel oost v4 productie	246701,88	442328,65	17,90	23,1	--	--	23,1	23,1
033	Gevel zuid v4 silo grondstoffen	246687,63	442318,31	18,70	23,0	--	--	23,0	23,0
Rest		0,00	0,00	0,00	36,3	--	--	36,3	63,4

Alle getoonde dB-waarden zijn A-gewogen

Behoort bij besluit van burgemeester en wethouders van Winterswijk van 7 april 2016
behorend bij vergunning
zaaknummer

Rapport: Resultatentabel
Model: RBS LAr,LT juli 2023
LAeq bij Bron voor toetspunt: 025_A - Wooldseweg 32
Groep: (hoofdgroep)
Groepsreductie: Nee

Naam Bron	Omschrijving	X	Y	Hoogte	Dag	Avond	Nacht	Etmaal	Li
025_A	Wooldseweg 32	246681,89	442293,75	1,50	51,8	--	--	51,8	71,2
007	Uitlaat perslijn 2	246696,05	442321,05	6,00	49,8	--	--	49,8	49,8
006	Uitlaat perslijn 1	246696,00	442321,00	6,00	39,8	--	--	39,8	39,8
005	Uitlaat stortput	246692,70	442314,88	24,60	39,8	--	--	39,8	39,8
003	Explosierooster	246697,64	442321,98	8,00	38,7	--	--	38,7	38,7
022	Gevel west dakopbouw silo grondstoffen	246691,36	442315,87	21,30	36,6	--	--	36,6	36,6
021	Gevel oost dakopbouw silo grondstoffen	246693,99	442316,28	21,30	36,2	--	--	36,2	36,2
008	Uitlaat hamermolen	246690,65	442325,46	22,50	34,6	--	--	34,6	34,6
004	Uitlaat stoomketel	246696,41	442320,60	20,00	33,9	--	--	33,9	33,9
057	Lichtstrook gevel oost v1 productie	246698,67	442323,60	8,80	31,9	--	--	31,9	31,9
086	Lichtstrook gevel oost v4 productie	246699,02	442324,15	17,90	29,5	--	--	29,5	29,5
013	Gesloten lamellendeur oost laadstraat	246702,98	442330,37	3,00	29,4	--	--	29,4	29,4
201	Vrachtwagens aanvoer stortput	246649,65	442354,60	1,00	28,7	--	--	28,7	66,4
073	Lichtstrook gevel oost v3 productie	246698,92	442323,98	15,10	28,2	--	--	28,2	28,2
019	Gevel west dakopbouw silo grondstoffen	246690,56	442318,54	21,30	27,6	--	--	27,6	27,6
111	Gevel oost bgg laadstraat	246701,75	442328,44	4,30	26,9	--	--	26,9	26,9
056	Gevel oost v1 productie	246697,78	442322,20	8,80	26,7	--	--	26,7	26,7
002	Splitunit	246701,70	442324,81	4,50	26,1	--	--	26,1	26,1
065	Lichtstrook gevel oost v2 productie	246698,79	442323,79	12,00	26,1	--	--	26,1	26,1
055	Gevel oost v1 productie	246699,14	442324,43	8,80	26,1	--	--	26,1	26,1
054	Gevel oost v1 productie	246700,44	442326,38	8,80	25,5	--	--	25,5	25,5
110	Gevel oost bgg laadstraat	246703,27	442330,81	4,30	25,1	--	--	25,1	25,1
085	Gevel oost v4 productie	246698,21	442322,97	17,90	24,1	--	--	24,1	24,1
207	Achteruitrijsignalering vw aanvoer stortput	246672,51	442351,11	1,00	23,7	--	--	23,7	61,4
084	Gevel oost v4 productie	246699,59	442325,04	17,90	23,4	--	--	23,4	23,4
030	Gevel oost v4 silo grondstoffen	246694,20	442316,70	18,70	23,2	--	--	23,2	23,2
207	Heftruck gas	246656,00	442334,04	1,00	23,1	--	--	23,1	39,3
031	Gevel zuid v4 silo grondstoffen	246691,55	442315,70	18,70	23,0	--	--	23,0	23,0
025	Gevel zuid bgg silo grondstoffen	246684,17	442320,58	4,30	23,0	--	--	23,0	23,0
032	Gevel zuid v4 silo grondstoffen	246689,62	442316,98	18,70	22,9	--	--	22,9	22,9
033	Gevel zuid v4 silo grondstoffen	246687,63	442318,31	18,70	22,9	--	--	22,9	22,9
083	Gevel oost v4 productie	246700,85	442327,03	17,90	22,8	--	--	22,8	22,8
034	Gevel zuid v4 silo grondstoffen	246685,71	442319,57	18,70	22,8	--	--	22,8	22,8
029	Gevel oost v4 silo grondstoffen	246695,36	442318,51	18,70	22,6	--	--	22,6	22,6
026	Gevel zuid bgg silo grondstoffen	246682,22	442321,86	4,30	22,5	--	--	22,5	22,5
037	Gevel west v4 silo grondstoffen	246681,29	442324,85	18,70	22,5	--	--	22,5	22,5
072	Gevel oost v3 productie	246698,12	442322,73	15,10	22,4	--	--	22,4	22,4
082	Gevel oost v4 productie	246701,88	442328,65	17,90	22,4	--	--	22,4	22,4
035	Gevel zuid v4 silo grondstoffen	246683,74	442320,87	18,70	22,3	--	--	22,3	22,3
205	Vrachtwagens afvoer gereed product routedeel2	246682,11	442343,49	1,00	22,3	--	--	22,3	61,0
024	Geveluitlaat grondstoffen	246680,77	442324,06	2,00	22,2	--	--	22,2	22,2
Rest		0,00	0,00	0,00	35,9	--	--	35,9	67,7

Alle getoonde dB-waarden zijn A-gewogen

Behoort bij besluit van burgemeester en wethouders van Winterswijk van 7 april 2016
behorend bij vergunning
zaaknummer

Rapport: Resultatentabel
Model: RBS LAr,LT juli 2023
LAeq bij Bron voor toetspunt: 025_B - Wooldseweg 32
Groep: (hoofdgroep)
Groepsreductie: Nee

Naam Bron	Omschrijving	X	Y	Hoogte	Dag	Avond	Nacht	Etmaal	Li
025_B	Wooldseweg 32	246681,89	442293,75	5,00	53,5	--	--	53,5	77,1
007	Uitlaat perslijn 2	246696,05	442321,05	6,00	51,2	--	--	51,2	51,2
003	Explosierooster	246697,64	442321,98	8,00	41,7	--	--	41,7	41,7
006	Uitlaat perslijn 1	246696,00	442321,00	6,00	41,2	--	--	41,2	41,2
005	Uitlaat stortput	246692,70	442314,88	24,60	40,7	--	--	40,7	40,7
008	Uitlaat hamermolen	246690,65	442325,46	22,50	37,4	--	--	37,4	37,4
022	Gevel west dakopbouw silo grondstoffen	246691,36	442315,87	21,30	37,3	--	--	37,3	37,3
201	Vrachtwagens aanvoer stortput	246649,65	442354,60	1,00	37,1	--	--	37,1	72,9
021	Gevel oost dakopbouw silo grondstoffen	246693,99	442316,28	21,30	36,9	--	--	36,9	36,9
004	Uitlaat stoomketel	246696,41	442320,60	20,00	34,8	--	--	34,8	34,8
057	Lichtstrook gevel oost v1 productie	246698,67	442323,60	8,80	34,3	--	--	34,3	34,3
207	Achteruitrijsignalering vw aanvoer stortput	246672,51	442351,11	1,00	32,3	--	--	32,3	68,3
207	Heftruck gas	246656,00	442334,04	1,00	32,1	--	--	32,1	45,9
086	Lichtstrook gevel oost v4 productie	246699,02	442324,15	17,90	32,0	--	--	32,0	32,0
073	Lichtstrook gevel oost v3 productie	246698,92	442323,98	15,10	31,3	--	--	31,3	31,3
205	Vrachtwagens afvoer gereed product routedeel2	246682,11	442343,49	1,00	30,3	--	--	30,3	66,3
013	Gesloten lamellendeur oost laadstraat	246702,98	442330,37	3,00	30,1	--	--	30,1	30,1
025	Gevel zuid bgg silo grondstoffen	246684,17	442320,58	4,30	29,8	--	--	29,8	29,8
026	Gevel zuid bgg silo grondstoffen	246682,22	442321,86	4,30	29,5	--	--	29,5	29,5
065	Lichtstrook gevel oost v2 productie	246698,79	442323,79	12,00	29,0	--	--	29,0	29,0
111	Gevel oost bgg laadstraat	246701,75	442328,44	4,30	29,0	--	--	29,0	29,0
056	Gevel oost v1 productie	246697,78	442322,20	8,80	28,5	--	--	28,5	28,5
110	Gevel oost bgg laadstraat	246703,27	442330,81	4,30	28,4	--	--	28,4	28,4
019	Gevel west dakopbouw silo grondstoffen	246690,56	442318,54	21,30	28,3	--	--	28,3	28,3
055	Gevel oost v1 productie	246699,14	442324,43	8,80	27,9	--	--	27,9	27,9
002	Splitunit	246701,70	442324,81	4,50	27,6	--	--	27,6	27,6
054	Gevel oost v1 productie	246700,44	442326,38	8,80	27,3	--	--	27,3	27,3
024	Geveluitlaat grondstoffen	246680,77	442324,06	2,00	26,7	--	--	26,7	26,7
085	Gevel oost v4 productie	246698,21	442322,97	17,90	26,0	--	--	26,0	26,0
084	Gevel oost v4 productie	246699,59	442325,04	17,90	25,4	--	--	25,4	25,4
202	Bulkwagens aanvoer vloeistoffen/premix	246648,91	442353,86	1,00	24,9	--	--	24,9	69,7
083	Gevel oost v4 productie	246700,85	442327,03	17,90	24,8	--	--	24,8	24,8
072	Gevel oost v3 productie	246698,12	442322,73	15,10	24,5	--	--	24,5	24,5
082	Gevel oost v4 productie	246701,88	442328,65	17,90	24,4	--	--	24,4	24,4
203	Vrachtwagens aanvoer zakgoed	246648,62	442353,20	1,00	24,4	--	--	24,4	69,3
030	Gevel oost v4 silo grondstoffen	246694,20	442316,70	18,70	24,2	--	--	24,2	24,2
037	Gevel west v4 silo grondstoffen	246681,29	442324,85	18,70	23,8	--	--	23,8	23,8
081	Gevel oost v4 productie	246703,15	442330,63	17,90	23,8	--	--	23,8	23,8
029	Gevel oost v4 silo grondstoffen	246695,36	442318,51	18,70	23,7	--	--	23,7	23,7
071	Gevel oost v3 productie	246699,43	442324,88	15,10	23,7	--	--	23,7	23,7
031	Gevel zuid v4 silo grondstoffen	246691,55	442315,70	18,70	23,5	--	--	23,5	23,5
Rest		0,00	0,00	0,00	37,3	--	--	37,3	64,9

Alle getoonde dB-waarden zijn A-gewogen

Behoort bij besluit van burgemeester en wethouders van Winterswijk van 7 april 2016
behorend bij vergunning
zaaknummer
gemeente Winterswijk

Rapport: Resultatentabel
Model: RBS LAr,LT juli 2023
LAeq bij Bron voor toetspunt: 026_A - Wooldseweg 32
Groep: (hoofdgroep)
Groepsreductie: Nee

Naam Bron	Omschrijving	X	Y	Hoogte	Dag	Avond	Nacht	Etmaal	Li
026_A	Wooldseweg 32	246691,18	442285,08	1,50	43,4	--	--	43,4	58,7
007	Uitlaat perslijn 2	246696,05	442321,05	6,00	42,2	--	--	42,2	42,2
006	Uitlaat perslijn 1	246696,00	442321,00	6,00	32,1	--	--	32,1	32,1
005	Uitlaat stortput	246692,70	442314,88	24,60	26,7	--	--	26,7	26,7
004	Uitlaat stoomketel	246696,41	442320,60	20,00	25,3	--	--	25,3	25,3
008	Uitlaat hamermolen	246690,65	442325,46	22,50	25,3	--	--	25,3	25,3
013	Gesloten lamellendeur oost laadstraat	246702,98	442330,37	3,00	25,1	--	--	25,1	25,3
003	Explosierooster	246697,64	442321,98	8,00	23,2	--	--	23,2	23,2
016	Gevel oost dakopbouw silo gereed product	246699,20	442330,08	20,90	22,1	--	--	22,1	22,1
086	Lichtstrook gevel oost v4 productie	246699,02	442324,15	17,90	20,5	--	--	20,5	20,5
073	Lichtstrook gevel oost v3 productie	246698,92	442323,98	15,10	19,9	--	--	19,9	19,9
057	Lichtstrook gevel oost v1 productie	246698,67	442323,60	8,80	19,2	--	--	19,2	19,2
021	Gevel oost dakopbouw silo grondstoffen	246693,99	442316,28	21,30	18,2	--	--	18,2	18,2
022	Gevel west dakopbouw silo grondstoffen	246691,36	442315,87	21,30	18,1	--	--	18,1	18,1
065	Lichtstrook gevel oost v2 productie	246698,79	442323,79	12,00	17,7	--	--	17,7	17,7
002	Splitunit	246701,70	442324,81	4,50	16,3	--	--	16,3	16,3
085	Gevel oost v4 productie	246698,21	442322,97	17,90	16,2	--	--	16,2	16,2
083	Gevel oost v4 productie	246700,85	442327,03	17,90	15,9	--	--	15,9	15,9
084	Gevel oost v4 productie	246699,59	442325,04	17,90	15,9	--	--	15,9	15,9
082	Gevel oost v4 productie	246701,88	442328,65	17,90	15,5	--	--	15,5	15,5
111	Gevel oost bgg laadstraat	246701,75	442328,44	4,30	15,5	--	--	15,5	15,5
110	Gevel oost bgg laadstraat	246703,27	442330,81	4,30	15,3	--	--	15,3	15,3
072	Gevel oost v3 productie	246698,12	442322,73	15,10	15,1	--	--	15,1	15,1
201	Vrachtwagens aanvoer stortput	246649,65	442354,60	1,00	15,0	--	--	15,0	53,4
081	Gevel oost v4 productie	246703,15	442330,63	17,90	15,0	--	--	15,0	15,0
056	Gevel oost v1 productie	246697,78	442322,20	8,80	14,6	--	--	14,6	14,6
071	Gevel oost v3 productie	246699,43	442324,88	15,10	14,5	--	--	14,5	14,5
055	Gevel oost v1 productie	246699,14	442324,43	8,80	14,0	--	--	14,0	14,0
070	Gevel oost v3 productie	246700,73	442326,83	15,10	13,9	--	--	13,9	13,9
014	Gevel west dakopbouw silo gereed product	246696,47	442331,87	21,00	13,9	--	--	13,9	13,9
204	Vrachtwagens afvoer gereed product routedeel1	246717,36	442320,88	1,00	13,8	--	--	13,8	52,1
054	Gevel oost v1 productie	246700,44	442326,38	8,80	13,6	--	--	13,6	13,6
108	Gevel noord bgg laadstraat	246699,12	442336,05	4,30	13,4	--	--	13,4	13,4
017	Gevel zuid dakopbouw silo gereed product	246696,38	442328,66	20,90	12,9	--	--	12,9	12,9
030	Gevel oost v4 silo grondstoffen	246694,20	442316,70	18,70	12,8	--	--	12,8	12,8
107	Gevel noord bgg laadstraat	246696,44	442337,82	4,30	12,8	--	--	12,8	12,8
064	Gevel oost v2 productie	246697,91	442322,50	12,00	12,8	--	--	12,8	12,8
029	Gevel oost v4 silo grondstoffen	246695,36	442318,51	18,70	12,7	--	--	12,7	12,7
063	Gevel oost v2 productie	246699,30	442324,68	12,00	12,2	--	--	12,2	12,2
106	Gevel noord bgg laadstraat	246693,90	442339,50	4,30	11,8	--	--	11,8	11,8
062	Gevel oost v2 productie	246700,61	442326,64	12,00	11,7	--	--	11,7	11,7
Rest		0,00	0,00	0,00	25,7	--	--	25,7	55,3

Alle getoonde dB-waarden zijn A-gewogen

Behoort bij besluit van burgemeester en wethouders van Winterswijk van 7 april 2016
behorend bij vergunning
zaaknummer
gemeente Winterswijk

Rapport: Resultatentabel
Model: RBS LAr,LT juli 2023
LAeq bij Bron voor toetspunt: 026_B - Wooldseweg 32
Groep: (hoofdgroep)
Groepsreductie: Nee

Naam Bron	Omschrijving	X	Y	Hoogte	Dag	Avond	Nacht	Etmaal	Li
026_B	Wooldseweg 32	246691,18	442285,08	5,00	44,3	--	--	44,3	58,4
007	Uitlaat perslijn 2	246696,05	442321,05	6,00	42,9	--	--	42,9	42,9
006	Uitlaat perslijn 1	246696,00	442321,00	6,00	32,8	--	--	32,8	32,8
003	Explosieroester	246697,64	442321,98	8,00	30,9	--	--	30,9	30,9
005	Uitlaat stortput	246692,70	442314,88	24,60	27,6	--	--	27,6	27,6
008	Uitlaat hamermolen	246690,65	442325,46	22,50	25,9	--	--	25,9	25,9
004	Uitlaat stoomketel	246696,41	442320,60	20,00	25,9	--	--	25,9	25,9
057	Lichtstrook gevel oost v1 productie	246698,67	442323,60	8,80	25,7	--	--	25,7	25,7
013	Gesloten lamellendeur oost laadstraat	246702,98	442330,37	3,00	25,4	--	--	25,4	25,4
086	Lichtstrook gevel oost v4 productie	246699,02	442324,15	17,90	21,0	--	--	21,0	21,0
056	Gevel oost v1 productie	246697,78	442322,20	8,80	20,6	--	--	20,6	20,6
073	Lichtstrook gevel oost v3 productie	246698,92	442323,98	15,10	20,5	--	--	20,5	20,5
055	Gevel oost v1 productie	246699,14	442324,43	8,80	20,3	--	--	20,3	20,3
054	Gevel oost v1 productie	246700,44	442326,38	8,80	20,1	--	--	20,1	20,1
016	Gevel oost dakopbouw silo gereed product	246699,20	442330,08	20,90	19,3	--	--	19,3	19,3
065	Lichtstrook gevel oost v2 productie	246698,79	442323,79	12,00	19,2	--	--	19,2	19,2
021	Gevel oost dakopbouw silo grondstoffen	246693,99	442316,28	21,30	18,9	--	--	18,9	18,9
022	Gevel west dakopbouw silo grondstoffen	246691,36	442315,87	21,30	18,9	--	--	18,9	18,9
002	Splitunit	246701,70	442324,81	4,50	18,0	--	--	18,0	18,0
201	Vrachtwagens aanvoer stortput	246649,65	442354,60	1,00	17,5	--	--	17,5	53,5
085	Gevel oost v4 productie	246698,21	442322,97	17,90	16,7	--	--	16,7	16,7
111	Gevel oost bgg laadstraat	246701,75	442328,44	4,30	16,6	--	--	16,6	16,6
110	Gevel oost bgg laadstraat	246703,27	442330,81	4,30	16,5	--	--	16,5	16,5
084	Gevel oost v4 productie	246699,59	442325,04	17,90	16,5	--	--	16,5	16,5
083	Gevel oost v4 productie	246700,85	442327,03	17,90	16,2	--	--	16,2	16,2
082	Gevel oost v4 productie	246701,88	442328,65	17,90	16,0	--	--	16,0	16,0
081	Gevel oost v4 productie	246703,15	442330,63	17,90	15,7	--	--	15,7	15,7
072	Gevel oost v3 productie	246698,12	442322,73	15,10	15,3	--	--	15,3	15,3
071	Gevel oost v3 productie	246699,43	442324,88	15,10	15,0	--	--	15,0	15,0
070	Gevel oost v3 productie	246700,73	442326,83	15,10	14,8	--	--	14,8	14,8
108	Gevel noord bgg laadstraat	246699,12	442336,05	4,30	14,6	--	--	14,6	14,6
014	Gevel west dakopbouw silo gereed product	246696,47	442331,87	21,00	14,4	--	--	14,4	14,4
107	Gevel noord bgg laadstraat	246696,44	442337,82	4,30	14,0	--	--	14,0	14,0
207	Heftruck gas	246656,00	442334,04	1,00	13,9	--	--	13,9	27,7
064	Gevel oost v2 productie	246697,91	442322,50	12,00	13,7	--	--	13,7	13,7
030	Gevel oost v4 silo grondstoffen	246694,20	442316,70	18,70	13,6	--	--	13,6	13,6
063	Gevel oost v2 productie	246699,30	442324,68	12,00	13,4	--	--	13,4	13,4
017	Gevel zuid dakopbouw silo gereed product	246696,38	442328,66	20,90	13,4	--	--	13,4	13,4
029	Gevel oost v4 silo grondstoffen	246695,36	442318,51	18,70	13,4	--	--	13,4	13,4
062	Gevel oost v2 productie	246700,61	442326,64	12,00	13,1	--	--	13,1	13,1
204	Vrachtwagens afvoer gereed product routedeel1	246717,36	442320,88	1,00	13,0	--	--	13,0	49,1
Rest		0,00	0,00	0,00	26,4	--	--	26,4	55,6

Alle getoonde dB-waarden zijn A-gewogen

Behoort bij besluit van burgemeester en wethouders van Winterswijk van 7 april 2016
behorend bij vergunning
zaaknummer
gemeente Winterswijk
Coops Meegweders BsvL, Winterswijk
van burgemeester

Rapport: Resultatentabel
Model: RBS LAr,LT juli 2023
LAeq bij Bron voor toetspunt: 027_A - Wooldseweg 34
Groep: (hoofdgroep)
Groepsreductie: Nee

Naam Bron	Omschrijving	X	Y	Hoogte	Dag	Avond	Nacht	Etmaal	Li
027_A	Wooldseweg 34	246676,58	442282,83	1,50	37,9	--	--	37,9	64,2
007	Uitlaat perslijn 2	246696,05	442321,05	6,00	35,9	--	--	35,9	35,9
006	Uitlaat perslijn 1	246696,00	442321,00	6,00	25,9	--	--	25,9	25,9
005	Uitlaat stortput	246692,70	442314,88	24,60	23,5	--	--	23,5	23,5
003	Explosierooster	246697,64	442321,98	8,00	22,9	--	--	22,9	22,9
008	Uitlaat hamermolen	246690,65	442325,46	22,50	22,2	--	--	22,2	22,2
201	Vrachtwagens aanvoer stortput	246649,65	442354,60	1,00	21,1	--	--	21,1	59,6
004	Uitlaat stoomketel	246696,41	442320,60	20,00	19,3	--	--	19,3	19,3
057	Lichtstrook gevel oost v1 productie	246698,67	442323,60	8,80	18,4	--	--	18,4	18,4
013	Gesloten lamellendeur oost laadstraat	246702,98	442330,37	3,00	17,4	--	--	17,4	18,3
024	Geveluitlaat grondstoffen	246680,77	442324,06	2,00	17,1	--	--	17,1	17,9
207	Achteruitrijsignalering vw aanvoer stortput	246672,51	442351,11	1,00	16,3	--	--	16,3	54,9
022	Gevel west dakopbouw silo grondstoffen	246691,36	442315,87	21,30	15,1	--	--	15,1	15,1
002	Splitunit	246701,70	442324,81	4,50	15,0	--	--	15,0	15,0
086	Lichtstrook gevel oost v4 productie	246699,02	442324,15	17,90	14,7	--	--	14,7	14,7
021	Gevel oost dakopbouw silo grondstoffen	246693,99	442316,28	21,30	14,6	--	--	14,6	14,6
073	Lichtstrook gevel oost v3 productie	246698,92	442323,98	15,10	14,5	--	--	14,5	14,5
016	Gevel oost dakopbouw silo gereed product	246699,20	442330,08	20,90	14,5	--	--	14,5	14,5
205	Vrachtwagens afvoer gereed product routedeel2	246682,11	442343,49	1,00	14,4	--	--	14,4	53,4
111	Gevel oost bgg laadstraat	246701,75	442328,44	4,30	14,3	--	--	14,3	14,3
056	Gevel oost v1 productie	246697,78	442322,20	8,80	13,8	--	--	13,8	13,8
110	Gevel oost bgg laadstraat	246703,27	442330,81	4,30	13,4	--	--	13,4	13,4
055	Gevel oost v1 productie	246699,14	442324,43	8,80	13,3	--	--	13,3	13,3
207	Heftruck gas	246656,00	442334,04	1,00	13,0	--	--	13,0	29,5
054	Gevel oost v1 productie	246700,44	442326,38	8,80	12,9	--	--	12,9	12,9
065	Lichtstrook gevel oost v2 productie	246698,79	442323,79	12,00	12,5	--	--	12,5	12,5
026	Gevel zuid bgg silo grondstoffen	246682,22	442321,86	4,30	12,1	--	--	12,1	12,1
017	Gevel zuid dakopbouw silo gereed product	246696,38	442328,66	20,90	12,1	--	--	12,1	12,1
025	Gevel zuid bgg silo grondstoffen	246684,17	442320,58	4,30	11,9	--	--	11,9	11,9
014	Gevel west dakopbouw silo gereed product	246696,47	442331,87	21,00	11,5	--	--	11,5	11,5
108	Gevel noord bgg laadstraat	246699,12	442336,05	4,30	11,4	--	--	11,4	11,4
039	Gevel noord v4 silo grondstoffen	246685,45	442327,74	18,70	11,3	--	--	11,3	11,3
085	Gevel oost v4 productie	246698,21	442322,97	17,90	11,2	--	--	11,2	11,2
011	Gesloten lamellen deur opslagruimte	246681,32	442338,90	3,00	11,0	--	--	11,0	12,0
084	Gevel oost v4 productie	246699,59	442325,04	17,90	10,7	--	--	10,7	10,7
107	Gevel noord bgg laadstraat	246696,44	442337,82	4,30	10,5	--	--	10,5	10,5
083	Gevel oost v4 productie	246700,85	442327,03	17,90	10,2	--	--	10,2	10,2
106	Gevel noord bgg laadstraat	246693,90	442339,50	4,30	10,0	--	--	10,0	10,1
123	Gevel zuid v4 silodek gereedproduct	246682,91	442339,36	17,90	10,0	--	--	10,0	10,0
082	Gevel oost v4 productie	246701,88	442328,65	17,90	9,9	--	--	9,9	9,9
072	Gevel oost v3 productie	246698,12	442322,73	15,10	9,8	--	--	9,8	9,8
Rest		0,00	0,00	0,00	24,2	--	--	24,2	60,6

Alle getoonde dB-waarden zijn A-gewogen

Behoort bij besluit van burgemeester en wethouders van Winterswijk van 7 april 2016
behorend bij vergunning
zaaknummer
gemeente Winterswijk
Coops Meegweders Besluit van burgemeester

Rapport: Resultatentabel
Model: RBS LAr,LT juli 2023
LAeq bij Bron voor toetspunt: 027_B - Wooldseweg 34
Groep: (hoofdgroep)
Groepsreductie: Nee

Naam Bron	Omschrijving	X	Y	Hoogte	Dag	Avond	Nacht	Etmaal	Li
027_B	Wooldseweg 34	246676,58	442282,83	5,00	45,4	--	--	45,4	61,5
007	Uitlaat perslijn 2	246696,05	442321,05	6,00	44,3	--	--	44,3	44,3
006	Uitlaat perslijn 1	246696,00	442321,00	6,00	34,3	--	--	34,3	34,3
005	Uitlaat stortput	246692,70	442314,88	24,60	31,3	--	--	31,3	31,3
008	Uitlaat hamermolen	246690,65	442325,46	22,50	29,2	--	--	29,2	29,2
003	Explosierooster	246697,64	442321,98	8,00	26,2	--	--	26,2	26,2
004	Uitlaat stoomketel	246696,41	442320,60	20,00	25,7	--	--	25,7	25,7
022	Gevel west dakopbouw silo grondstoffen	246691,36	442315,87	21,30	22,3	--	--	22,3	22,3
057	Lichtstrook gevel oost v1 productie	246698,67	442323,60	8,80	21,4	--	--	21,4	21,4
021	Gevel oost dakopbouw silo grondstoffen	246693,99	442316,28	21,30	21,2	--	--	21,2	21,2
201	Vrachtwagens aanvoer stortput	246649,65	442354,60	1,00	21,1	--	--	21,1	57,0
024	Geveluitlaat grondstoffen	246680,77	442324,06	2,00	20,9	--	--	20,9	20,9
086	Lichtstrook gevel oost v4 productie	246699,02	442324,15	17,90	18,9	--	--	18,9	18,9
014	Gevel west dakopbouw silo gereed product	246696,47	442331,87	21,00	17,9	--	--	17,9	17,9
073	Lichtstrook gevel oost v3 productie	246698,92	442323,98	15,10	17,5	--	--	17,5	17,5
016	Gevel oost dakopbouw silo gereed product	246699,20	442330,08	20,90	17,5	--	--	17,5	17,5
013	Gesloten lamellendeur oost laadstraat	246702,98	442330,37	3,00	17,2	--	--	17,2	17,2
002	Splitunit	246701,70	442324,81	4,50	16,7	--	--	16,7	16,7
056	Gevel oost v1 productie	246697,78	442322,20	8,80	16,6	--	--	16,6	16,6
055	Gevel oost v1 productie	246699,14	442324,43	8,80	16,1	--	--	16,1	16,1
019	Gevel west dakopbouw silo grondstoffen	246690,56	442318,54	21,30	15,9	--	--	15,9	15,9
054	Gevel oost v1 productie	246700,44	442326,38	8,80	15,7	--	--	15,7	15,7
207	Achteruitrijsignalering vw aanvoer stortput	246672,51	442351,11	1,00	15,5	--	--	15,5	51,5
111	Gevel oost bgg laadstraat	246701,75	442328,44	4,30	15,5	--	--	15,5	15,5
065	Lichtstrook gevel oost v2 productie	246698,79	442323,79	12,00	15,4	--	--	15,4	15,4
017	Gevel zuid dakopbouw silo gereed product	246696,38	442328,66	20,90	15,4	--	--	15,4	15,4
110	Gevel oost bgg laadstraat	246703,27	442330,81	4,30	15,1	--	--	15,1	15,1
085	Gevel oost v4 productie	246698,21	442322,97	17,90	14,9	--	--	14,9	14,9
011	Gesloten lamellen deur opslagruimte	246681,32	442338,90	3,00	14,7	--	--	14,7	14,7
037	Gevel west v4 silo grondstoffen	246681,29	442324,85	18,70	14,6	--	--	14,6	14,6
207	Heftruck gas	246656,00	442334,04	1,00	14,5	--	--	14,5	28,3
026	Gevel zuid bgg silo grondstoffen	246682,22	442321,86	4,30	14,3	--	--	14,3	14,3
084	Gevel oost v4 productie	246699,59	442325,04	17,90	14,3	--	--	14,3	14,3
205	Vrachtwagens afvoer gereed product routedeel2	246682,11	442343,49	1,00	14,2	--	--	14,2	50,5
025	Gevel zuid bgg silo grondstoffen	246684,17	442320,58	4,30	14,1	--	--	14,1	14,1
083	Gevel oost v4 productie	246700,85	442327,03	17,90	13,8	--	--	13,8	13,8
039	Gevel noord v4 silo grondstoffen	246685,45	442327,74	18,70	13,5	--	--	13,5	13,5
082	Gevel oost v4 productie	246701,88	442328,65	17,90	13,5	--	--	13,5	13,5
081	Gevel oost v4 productie	246703,15	442330,63	17,90	13,0	--	--	13,0	13,0
030	Gevel oost v4 silo grondstoffen	246694,20	442316,70	18,70	13,0	--	--	13,0	13,0
072	Gevel oost v3 productie	246698,12	442322,73	15,10	12,8	--	--	12,8	12,8
Rest		0,00	0,00	0,00	27,6	--	--	27,6	57,9

Alle getoonde dB-waarden zijn A-gewogen

Behoort bij besluit van burgemeester en wethouders van Winterswijk van 7 april 2016
behorend bij vergunning
zaaknummer
gemeente Winterswijk

Rapport: Resultatentabel
Model: RBS LAr,LT juli 2023
LAeq bij Bron voor toetspunt: 028_A - Wooldseweg 34
Groep: (hoofdgroep)
Groepsreductie: Nee

Naam Bron	Omschrijving	X	Y	Hoogte	Dag	Avond	Nacht	Etmaal	Li
028_A	Wooldseweg 34	246686,48	442277,95	1,50	39,8	--	--	39,8	56,8
007	Uitlaat perslijn 2	246696,05	442321,05	6,00	38,6	--	--	38,6	38,6
006	Uitlaat perslijn 1	246696,00	442321,00	6,00	28,6	--	--	28,6	28,6
008	Uitlaat hamermolen	246690,65	442325,46	22,50	24,1	--	--	24,1	24,1
005	Uitlaat stortput	246692,70	442314,88	24,60	23,2	--	--	23,2	23,2
004	Uitlaat stoomketel	246696,41	442320,60	20,00	21,4	--	--	21,4	21,4
003	Explosierooster	246697,64	442321,98	8,00	21,2	--	--	21,2	21,2
013	Gesloten lamellendeur oost laadstraat	246702,98	442330,37	3,00	20,9	--	--	20,9	21,8
057	Lichtstrook gevel oost v1 productie	246698,67	442323,60	8,80	16,7	--	--	16,7	16,7
022	Gevel west dakopbouw silo grondstoffen	246691,36	442315,87	21,30	15,2	--	--	15,2	15,2
021	Gevel oost dakopbouw silo grondstoffen	246693,99	442316,28	21,30	15,0	--	--	15,0	15,0
016	Gevel oost dakopbouw silo gereed product	246699,20	442330,08	20,90	14,4	--	--	14,4	14,4
111	Gevel oost bgg laadstraat	246701,75	442328,44	4,30	13,8	--	--	13,8	13,8
086	Lichtstrook gevel oost v4 productie	246699,02	442324,15	17,90	13,8	--	--	13,8	13,8
110	Gevel oost bgg laadstraat	246703,27	442330,81	4,30	13,6	--	--	13,6	13,6
002	Splitunit	246701,70	442324,81	4,50	13,3	--	--	13,3	13,3
201	Vrachtwagens aanvoer stortput	246649,65	442354,60	1,00	13,1	--	--	13,1	51,7
073	Lichtstrook gevel oost v3 productie	246698,92	442323,98	15,10	12,5	--	--	12,5	12,5
056	Gevel oost v1 productie	246697,78	442322,20	8,80	12,0	--	--	12,0	12,0
017	Gevel zuid dakopbouw silo gereed product	246696,38	442328,66	20,90	11,7	--	--	11,7	11,7
055	Gevel oost v1 productie	246699,14	442324,43	8,80	11,7	--	--	11,7	11,7
108	Gevel noord bgg laadstraat	246699,12	442336,05	4,30	11,6	--	--	11,6	11,8
054	Gevel oost v1 productie	246700,44	442326,38	8,80	11,4	--	--	11,4	11,4
014	Gevel west dakopbouw silo gereed product	246696,47	442331,87	21,00	10,8	--	--	10,8	10,8
107	Gevel noord bgg laadstraat	246696,44	442337,82	4,30	10,8	--	--	10,8	11,0
204	Vrachtwagens afvoer gereed product routedeel1	246717,36	442320,88	1,00	10,8	--	--	10,8	49,5
065	Lichtstrook gevel oost v2 productie	246698,79	442323,79	12,00	10,6	--	--	10,6	10,6
106	Gevel noord bgg laadstraat	246693,90	442339,50	4,30	10,0	--	--	10,0	10,4
085	Gevel oost v4 productie	246698,21	442322,97	17,90	9,9	--	--	9,9	9,9
030	Gevel oost v4 silo grondstoffen	246694,20	442316,70	18,70	9,9	--	--	9,9	9,9
207	Heftruck gas	246656,00	442334,04	1,00	9,7	--	--	9,7	26,6
029	Gevel oost v4 silo grondstoffen	246695,36	442318,51	18,70	9,7	--	--	9,7	9,7
105	Gevel noord bgg laadstraat	246691,40	442341,16	4,30	9,6	--	--	9,6	10,0
084	Gevel oost v4 productie	246699,59	442325,04	17,90	9,5	--	--	9,5	9,5
104	Gevel noord bgg laadstraat	246688,91	442342,80	4,30	9,3	--	--	9,3	9,8
083	Gevel oost v4 productie	246700,85	442327,03	17,90	9,1	--	--	9,1	9,1
082	Gevel oost v4 productie	246701,88	442328,65	17,90	8,8	--	--	8,8	8,8
031	Gevel zuid v4 silo grondstoffen	246691,55	442315,70	18,70	8,6	--	--	8,6	8,6
081	Gevel oost v4 productie	246703,15	442330,63	17,90	8,5	--	--	8,5	8,5
024	Geveluitlaat grondstoffen	246680,77	442324,06	2,00	8,3	--	--	8,3	9,5
207	Achteruitrijsignalering vw aanvoer stortput	246672,51	442351,11	1,00	8,2	--	--	8,2	46,8
Rest		0,00	0,00	0,00	22,7	--	--	22,7	52,6

Alle getoonde dB-waarden zijn A-gewogen

Behoort bij besluit van burgemeester en wethouders van Winterswijk van 7 april 2016
behorend bij vergunning
zaaknummer
gemeente winterswijk
besluit van burgemeester

Rapport: Resultatentabel
Model: RBS LAr,LT juli 2023
LAeq bij Bron voor toetspunt: 028_B - Wooldseweg 34
Groep: (hoofdgroep)
Groepsreductie: Nee

Naam Bron	Omschrijving	X	Y	Hoogte	Dag	Avond	Nacht	Etmaal	Li
028_B	Wooldseweg 34	246686,48	442277,95	5,00	41,6	--	--	41,6	56,8
007	Uitlaat perslijn 2	246696,05	442321,05	6,00	40,4	--	--	40,4	40,4
006	Uitlaat perslijn 1	246696,00	442321,00	6,00	30,3	--	--	30,3	30,3
005	Uitlaat stortput	246692,70	442314,88	24,60	25,3	--	--	25,3	25,3
008	Uitlaat hamermolen	246690,65	442325,46	22,50	24,9	--	--	24,9	24,9
004	Uitlaat stoomketel	246696,41	442320,60	20,00	22,9	--	--	22,9	22,9
013	Gesloten lamellendeur oost laadstraat	246702,98	442330,37	3,00	22,5	--	--	22,5	22,5
003	Explosierooster	246697,64	442321,98	8,00	22,4	--	--	22,4	22,4
086	Lichtstrook gevel oost v4 productie	246699,02	442324,15	17,90	18,4	--	--	18,4	18,4
057	Lichtstrook gevel oost v1 productie	246698,67	442323,60	8,80	18,2	--	--	18,2	18,2
073	Lichtstrook gevel oost v3 productie	246698,92	442323,98	15,10	17,6	--	--	17,6	17,6
022	Gevel west dakopbouw silo grondstoffen	246691,36	442315,87	21,30	16,7	--	--	16,7	16,7
021	Gevel oost dakopbouw silo grondstoffen	246693,99	442316,28	21,30	16,4	--	--	16,4	16,4
201	Vrachtwagens aanvoer stortput	246649,65	442354,60	1,00	15,7	--	--	15,7	51,8
016	Gevel oost dakopbouw silo gereed product	246699,20	442330,08	20,90	15,3	--	--	15,3	15,3
002	Splitunit	246701,70	442324,81	4,50	15,2	--	--	15,2	15,2
111	Gevel oost bgg laadstraat	246701,75	442328,44	4,30	14,9	--	--	14,9	14,9
110	Gevel oost bgg laadstraat	246703,27	442330,81	4,30	14,8	--	--	14,8	14,8
085	Gevel oost v4 productie	246698,21	442322,97	17,90	14,4	--	--	14,4	14,4
084	Gevel oost v4 productie	246699,59	442325,04	17,90	14,2	--	--	14,2	14,2
083	Gevel oost v4 productie	246700,85	442327,03	17,90	14,0	--	--	14,0	14,0
082	Gevel oost v4 productie	246701,88	442328,65	17,90	13,8	--	--	13,8	13,8
081	Gevel oost v4 productie	246703,15	442330,63	17,90	13,6	--	--	13,6	13,6
056	Gevel oost v1 productie	246697,78	442322,20	8,80	13,5	--	--	13,5	13,5
055	Gevel oost v1 productie	246699,14	442324,43	8,80	13,2	--	--	13,2	13,2
108	Gevel noord bgg laadstraat	246699,12	442336,05	4,30	13,1	--	--	13,1	13,1
054	Gevel oost v1 productie	246700,44	442326,38	8,80	12,9	--	--	12,9	12,9
072	Gevel oost v3 productie	246698,12	442322,73	15,10	12,8	--	--	12,8	12,8
065	Lichtstrook gevel oost v2 productie	246698,79	442323,79	12,00	12,6	--	--	12,6	12,6
071	Gevel oost v3 productie	246699,43	442324,88	15,10	12,6	--	--	12,6	12,6
204	Vrachtwagens afvoer gereed product routedeel1	246717,36	442320,88	1,00	12,5	--	--	12,5	48,5
014	Gevel west dakopbouw silo gereed product	246696,47	442331,87	21,00	12,4	--	--	12,4	12,4
070	Gevel oost v3 productie	246700,73	442326,83	15,10	12,4	--	--	12,4	12,4
017	Gevel zuid dakopbouw silo gereed product	246696,38	442328,66	20,90	12,1	--	--	12,1	12,1
030	Gevel oost v4 silo grondstoffen	246694,20	442316,70	18,70	11,4	--	--	11,4	11,4
107	Gevel noord bgg laadstraat	246696,44	442337,82	4,30	11,3	--	--	11,3	11,3
029	Gevel oost v4 silo grondstoffen	246695,36	442318,51	18,70	11,1	--	--	11,1	11,1
207	Achteruitrijsignalering vw aanvoer stortput	246672,51	442351,11	1,00	10,7	--	--	10,7	46,7
106	Gevel noord bgg laadstraat	246693,90	442339,50	4,30	10,5	--	--	10,5	10,5
031	Gevel zuid v4 silo grondstoffen	246691,55	442315,70	18,70	10,2	--	--	10,2	10,2
105	Gevel noord bgg laadstraat	246691,40	442341,16	4,30	10,1	--	--	10,1	10,1
Rest		0,00	0,00	0,00	24,2	--	--	24,2	52,9

Alle getoonde dB-waarden zijn A-gewogen

Behoort bij besluit van burgemeester en wethouders van Winterswijk van 7 april 2016
behorend bij vergunning
zaaknummer
gemeente winterswijk
Besluit van burgemeester

Rapport: Resultatentabel
Model: RBS LAr,LT juli 2023
LAeq bij Bron voor toetspunt: 029_A - Golsweg 2
Groep: (hoofdgroep)
Groepsreductie: Nee

Naam Bron	Omschrijving	X	Y	Hoogte	Dag	Avond	Nacht	Etmaal	Li
029_A	Golsweg 2	246663,97	442268,40	1,50	46,4	--	--	46,4	64,0
007	Uitlaat perslijn 2	246696,05	442321,05	6,00	44,6	--	--	44,6	44,6
008	Uitlaat hamermolen	246690,65	442325,46	22,50	35,4	--	--	35,4	35,4
006	Uitlaat perslijn 1	246696,00	442321,00	6,00	35,1	--	--	35,1	35,1
005	Uitlaat stortput	246692,70	442314,88	24,60	32,7	--	--	32,7	32,7
022	Gevel west dakopbouw silo grondstoffen	246691,36	442315,87	21,30	29,5	--	--	29,5	29,5
021	Gevel oost dakopbouw silo grondstoffen	246693,99	442316,28	21,30	28,3	--	--	28,3	28,3
004	Uitlaat stoomketel	246696,41	442320,60	20,00	26,4	--	--	26,4	26,4
123	Gevel zuid v4 silodek gereedproduct	246682,91	442339,36	17,90	25,6	--	--	25,6	25,6
003	Explosierooster	246697,64	442321,98	8,00	24,5	--	--	24,5	24,5
019	Gevel west dakopbouw silo grondstoffen	246690,56	442318,54	21,30	24,3	--	--	24,3	24,3
201	Vrachtwagens aanvoer stortput	246649,65	442354,60	1,00	20,5	--	--	20,5	59,4
053	Gevel west v1 productie	246692,94	442331,27	8,80	20,2	--	--	20,2	20,2
057	Lichtstrook gevel oost v1 productie	246698,67	442323,60	8,80	20,0	--	--	20,0	20,0
016	Gevel oost dakopbouw silo gereed product	246699,20	442330,08	20,90	20,0	--	--	20,0	20,0
086	Lichtstrook gevel oost v4 productie	246699,02	442324,15	17,90	19,7	--	--	19,7	19,7
014	Gevel west dakopbouw silo gereed product	246696,47	442331,87	21,00	19,7	--	--	19,7	19,7
024	Geveluitlaat grondstoffen	246680,77	442324,06	2,00	19,3	--	--	19,3	21,3
013	Gesloten lamellendeur oost laadstraat	246702,98	442330,37	3,00	18,6	--	--	18,6	20,5
052	Gevel west v1 productie	246691,58	442329,19	8,80	17,9	--	--	17,9	17,9
073	Lichtstrook gevel oost v3 productie	246698,92	442323,98	15,10	17,4	--	--	17,4	17,4
017	Gevel zuid dakopbouw silo gereed product	246696,38	442328,66	20,90	17,3	--	--	17,3	17,3
037	Gevel west v4 silo grondstoffen	246681,29	442324,85	18,70	17,3	--	--	17,3	17,3
058	Lichtstrook gevel west v1 productie	246692,43	442330,50	8,80	17,0	--	--	17,0	17,0
077	Gevel west v4 productie	246693,32	442331,86	17,90	16,4	--	--	16,4	16,4
038	Gevel west v4 silo grondstoffen	246682,74	442327,06	18,70	16,3	--	--	16,3	16,3
032	Gevel zuid v4 silo grondstoffen	246689,62	442316,98	18,70	16,2	--	--	16,2	16,2
025	Gevel zuid bgg silo grondstoffen	246684,17	442320,58	4,30	16,2	--	--	16,2	16,2
112	Gevel west v4 silodek gereed product	246681,27	442342,52	17,90	16,0	--	--	16,0	16,0
002	Splitunit	246701,70	442324,81	4,50	15,7	--	--	15,7	16,3
026	Gevel zuid bgg silo grondstoffen	246682,22	442321,86	4,30	15,6	--	--	15,6	15,6
056	Gevel oost v1 productie	246697,78	442322,20	8,80	15,5	--	--	15,5	15,5
039	Gevel noord v4 silo grondstoffen	246685,45	442327,74	18,70	15,4	--	--	15,4	15,4
075	Gevel west v4 productie	246690,79	442327,99	17,90	15,3	--	--	15,3	15,3
076	Gevel west v4 productie	246691,97	442329,78	17,90	15,2	--	--	15,2	15,2
040	Gevel noord v4 silo grondstoffen	246687,44	442326,44	18,70	15,2	--	--	15,2	15,2
055	Gevel oost v1 productie	246699,14	442324,43	8,80	15,1	--	--	15,1	15,1
135	Gevel zuid bgg opslagruimte	246679,39	442331,50	4,30	15,1	--	--	15,1	15,6
085	Gevel oost v4 productie	246698,21	442322,97	17,90	15,0	--	--	15,0	15,0
207	Achteruitrijsignalering vw aanvoer stortput	246672,51	442351,11	1,00	15,0	--	--	15,0	54,0
054	Gevel oost v1 productie	246700,44	442326,38	8,80	14,8	--	--	14,8	14,8
Rest		0,00	0,00	0,00	29,9	--	--	29,9	61,3

Alle getoonde dB-waarden zijn A-gewogen

Behoort bij besluit van burgemeester en wethouders van Winterswijk van 7 april 2016
behorend bij vergunning
zaaknummer
gemeente Winterswijk

Rapport: Resultatentabel
Model: RBS LAr,LT juli 2023
LAeq bij Bron voor toetspunt: 029_B - Golsweg 2
Groep: (hoofdgroep)
Groepsreductie: Nee

Naam Bron	Omschrijving	X	Y	Hoogte	Dag	Avond	Nacht	Etmaal	Li
029_B	Golsweg 2	246663,97	442268,40	5,00	48,0	--	--	48,0	70,3
007	Uitlaat perslijn 2	246696,05	442321,05	6,00	46,1	--	--	46,1	46,1
008	Uitlaat hamermolen	246690,65	442325,46	22,50	37,2	--	--	37,2	37,2
006	Uitlaat perslijn 1	246696,00	442321,00	6,00	36,4	--	--	36,4	36,4
005	Uitlaat stortput	246692,70	442314,88	24,60	33,2	--	--	33,2	33,2
024	Geveluitlaat grondstoffen	246680,77	442324,06	2,00	32,6	--	--	32,6	32,6
022	Gevel west dakopbouw silo grondstoffen	246691,36	442315,87	21,30	29,8	--	--	29,8	29,8
201	Vrachtwagens aanvoer stortput	246649,65	442354,60	1,00	29,4	--	--	29,4	65,8
021	Gevel oost dakopbouw silo grondstoffen	246693,99	442316,28	21,30	28,9	--	--	28,9	28,9
003	Explosierooster	246697,64	442321,98	8,00	27,6	--	--	27,6	27,6
004	Uitlaat stoomketel	246696,41	442320,60	20,00	27,5	--	--	27,5	27,5
123	Gevel zuid v4 silodek gereedproduct	246682,91	442339,36	17,90	26,4	--	--	26,4	26,4
019	Gevel west dakopbouw silo grondstoffen	246690,56	442318,54	21,30	24,5	--	--	24,5	24,5
207	Achteruitrijsignalering vw aanvoer stortput	246672,51	442351,11	1,00	24,0	--	--	24,0	60,4
012	Gesloten overheaddeur west laadstraat	246682,12	442343,76	3,00	23,8	--	--	23,8	23,8
086	Lichtstrook gevel oost v4 productie	246699,02	442324,15	17,90	23,3	--	--	23,3	23,3
205	Vrachtwagens afvoer gereed product routedeel2	246682,11	442343,49	1,00	22,8	--	--	22,8	59,8
057	Lichtstrook gevel oost v1 productie	246698,67	442323,60	8,80	22,4	--	--	22,4	22,4
016	Gevel oost dakopbouw silo gereed product	246699,20	442330,08	20,90	22,2	--	--	22,2	22,2
073	Lichtstrook gevel oost v3 productie	246698,92	442323,98	15,10	21,4	--	--	21,4	21,4
013	Gesloten lamellendeur oost laadstraat	246702,98	442330,37	3,00	21,4	--	--	21,4	21,4
014	Gevel west dakopbouw silo gereed product	246696,47	442331,87	21,00	20,7	--	--	20,7	20,7
011	Gesloten lamellen deur opslagruimte	246681,32	442338,90	3,00	19,4	--	--	19,4	19,4
026	Gevel zuid bgg silo grondstoffen	246682,22	442321,86	4,30	19,2	--	--	19,2	19,2
017	Gevel zuid dakopbouw silo gereed product	246696,38	442328,66	20,90	19,1	--	--	19,1	19,1
135	Gevel zuid bgg opslagruimte	246679,39	442331,50	4,30	18,6	--	--	18,6	18,6
025	Gevel zuid bgg silo grondstoffen	246684,17	442320,58	4,30	18,3	--	--	18,3	18,3
207	Heftruck gas	246656,00	442334,04	1,00	18,2	--	--	18,2	32,5
065	Lichtstrook gevel oost v2 productie	246698,79	442323,79	12,00	18,2	--	--	18,2	18,2
037	Gevel west v4 silo grondstoffen	246681,29	442324,85	18,70	18,1	--	--	18,1	18,1
032	Gevel zuid v4 silo grondstoffen	246689,62	442316,98	18,70	17,7	--	--	17,7	17,7
038	Gevel west v4 silo grondstoffen	246682,74	442327,06	18,70	17,7	--	--	17,7	17,7
202	Bulkwagens aanvoer vloeistoffen/premix	246648,91	442353,86	1,00	17,5	--	--	17,5	63,5
002	Splitunit	246701,70	442324,81	4,50	17,5	--	--	17,5	17,5
056	Gevel oost v1 productie	246697,78	442322,20	8,80	17,4	--	--	17,4	17,4
101	Gevel west bgg laadstraat	246681,44	442342,77	4,30	17,4	--	--	17,4	17,4
055	Gevel oost v1 productie	246699,14	442324,43	8,80	17,1	--	--	17,1	17,1
077	Gevel west v4 productie	246693,32	442331,86	17,90	17,0	--	--	17,0	17,0
112	Gevel west v4 silodek gereed product	246681,27	442342,52	17,90	16,8	--	--	16,8	16,8
054	Gevel oost v1 productie	246700,44	442326,38	8,80	16,8	--	--	16,8	16,8
085	Gevel oost v4 productie	246698,21	442322,97	17,90	16,4	--	--	16,4	16,4
Rest		0,00	0,00	0,00	32,0	--	--	32,0	64,1

Alle getoonde dB-waarden zijn A-gewogen

Behoort bij besluit van burgemeester en wethouders van Winterswijk van 7 april 2016
behorend bij vergunning
zaaknummer
gemeente Winterswijk

Rapport: Resultatentabel
Model: RBS LAr,LT juli 2023
LAeq bij Bron voor toetspunt: 030_A - Golsweg 2
Groep: (hoofdgroep)
Groepsreductie: Nee

Naam Bron	Omschrijving	X	Y	Hoogte	Dag	Avond	Nacht	Etmaal	Li
030_A	Golsweg 2	246665,92	442256,97	1,50	38,7	--	--	38,7	55,2
007	Uitlaat perslijn 2	246696,05	442321,05	6,00	37,4	--	--	37,4	37,4
006	Uitlaat perslijn 1	246696,00	442321,00	6,00	27,4	--	--	27,4	27,4
008	Uitlaat hamermolen	246690,65	442325,46	22,50	26,4	--	--	26,4	26,4
005	Uitlaat stortput	246692,70	442314,88	24,60	22,5	--	--	22,5	22,5
004	Uitlaat stoomketel	246696,41	442320,60	20,00	19,0	--	--	19,0	19,0
003	Explosierooster	246697,64	442321,98	8,00	17,4	--	--	17,4	17,4
086	Lichtstrook gevel oost v4 productie	246699,02	442324,15	17,90	15,5	--	--	15,5	15,5
022	Gevel west dakopbouw silo grondstoffen	246691,36	442315,87	21,30	14,8	--	--	14,8	14,8
021	Gevel oost dakopbouw silo grondstoffen	246693,99	442316,28	21,30	14,6	--	--	14,6	14,6
057	Lichtstrook gevel oost v1 productie	246698,67	442323,60	8,80	13,2	--	--	13,2	13,2
123	Gevel zuid v4 silodek gereedproduct	246682,91	442339,36	17,90	13,0	--	--	13,0	13,0
073	Lichtstrook gevel oost v3 productie	246698,92	442323,98	15,10	13,0	--	--	13,0	13,0
013	Gesloten lamellendeur oost laadstraat	246702,98	442330,37	3,00	12,4	--	--	12,4	14,7
201	Vrachtwagens aanvoer stortput	246649,65	442354,60	1,00	11,6	--	--	11,6	50,8
085	Gevel oost v4 productie	246698,21	442322,97	17,90	11,6	--	--	11,6	11,6
014	Gevel west dakopbouw silo gereed product	246696,47	442331,87	21,00	11,5	--	--	11,5	11,5
084	Gevel oost v4 productie	246699,59	442325,04	17,90	11,3	--	--	11,3	11,3
083	Gevel oost v4 productie	246700,85	442327,03	17,90	11,1	--	--	11,1	11,1
016	Gevel oost dakopbouw silo gereed product	246699,20	442330,08	20,90	11,0	--	--	11,0	11,0
082	Gevel oost v4 productie	246701,88	442328,65	17,90	10,9	--	--	10,9	10,9
081	Gevel oost v4 productie	246703,15	442330,63	17,90	10,7	--	--	10,7	10,7
024	Geveluitlaat grondstoffen	246680,77	442324,06	2,00	10,2	--	--	10,2	12,6
072	Gevel oost v3 productie	246698,12	442322,73	15,10	9,9	--	--	9,9	9,9
019	Gevel west dakopbouw silo grondstoffen	246690,56	442318,54	21,30	9,7	--	--	9,7	9,7
065	Lichtstrook gevel oost v2 productie	246698,79	442323,79	12,00	9,6	--	--	9,6	9,6
012	Gesloten overheaddeur west laadstraat	246682,12	442343,76	3,00	9,4	--	--	9,4	11,9
111	Gevel oost bgg laadstraat	246701,75	442328,44	4,30	9,0	--	--	9,0	10,3
002	Splitunit	246701,70	442324,81	4,50	8,8	--	--	8,8	9,9
052	Gevel west v1 productie	246691,58	442329,19	8,80	8,6	--	--	8,6	8,6
056	Gevel oost v1 productie	246697,78	442322,20	8,80	8,6	--	--	8,6	8,6
053	Gevel west v1 productie	246692,94	442331,27	8,80	8,6	--	--	8,6	8,6
030	Gevel oost v4 silo grondstoffen	246694,20	442316,70	18,70	8,4	--	--	8,4	8,4
055	Gevel oost v1 productie	246699,14	442324,43	8,80	8,4	--	--	8,4	8,4
029	Gevel oost v4 silo grondstoffen	246695,36	442318,51	18,70	8,2	--	--	8,2	8,2
054	Gevel oost v1 productie	246700,44	442326,38	8,80	8,1	--	--	8,1	8,1
031	Gevel zuid v4 silo grondstoffen	246691,55	442315,70	18,70	7,8	--	--	7,8	7,8
071	Gevel oost v3 productie	246699,43	442324,88	15,10	7,8	--	--	7,8	7,8
032	Gevel zuid v4 silo grondstoffen	246689,62	442316,98	18,70	7,6	--	--	7,6	7,6
017	Gevel zuid dakopbouw silo gereed product	246696,38	442328,66	20,90	7,5	--	--	7,5	7,5
070	Gevel oost v3 productie	246700,73	442326,83	15,10	7,4	--	--	7,4	7,4
Rest		0,00	0,00	0,00	22,2	--	--	22,2	53,1

Alle getoonde dB-waarden zijn A-gewogen

Behoort bij besluit van burgemeester en wethouders van Winterswijk van 7 april 2016
behorend bij vergunning
zaaknummer
gemeente Winterswijk
Behoort bij besluit van burgemeester

Rapport: Resultatentabel
Model: RBS LAr,LT juli 2023
LAeq bij Bron voor toetspunt: 030_B - Golsweg 2
Groep: (hoofdgroep)
Groepsreductie: Nee

Naam Bron	Omschrijving	X	Y	Hoogte	Dag	Avond	Nacht	Etmaal	Li
030_B	Golsweg 2	246665,92	442256,97	5,00	41,6	--	--	41,6	55,0
007	Uitlaat perslijn 2	246696,05	442321,05	6,00	40,3	--	--	40,3	40,3
008	Uitlaat hamermolen	246690,65	442325,46	22,50	30,2	--	--	30,2	30,2
006	Uitlaat perslijn 1	246696,00	442321,00	6,00	30,2	--	--	30,2	30,2
005	Uitlaat stortput	246692,70	442314,88	24,60	25,6	--	--	25,6	25,6
004	Uitlaat stoomketel	246696,41	442320,60	20,00	22,3	--	--	22,3	22,3
003	Explosierooster	246697,64	442321,98	8,00	20,9	--	--	20,9	20,9
086	Lichtstrook gevel oost v4 productie	246699,02	442324,15	17,90	18,4	--	--	18,4	18,4
073	Lichtstrook gevel oost v3 productie	246698,92	442323,98	15,10	17,5	--	--	17,5	17,5
022	Gevel west dakopbouw silo grondstoffen	246691,36	442315,87	21,30	17,5	--	--	17,5	17,5
021	Gevel oost dakopbouw silo grondstoffen	246693,99	442316,28	21,30	17,3	--	--	17,3	17,3
057	Lichtstrook gevel oost v1 productie	246698,67	442323,60	8,80	16,7	--	--	16,7	16,7
013	Gesloten lamellendeur oost laadstraat	246702,98	442330,37	3,00	16,6	--	--	16,6	16,7
016	Gevel oost dakopbouw silo gereed product	246699,20	442330,08	20,90	16,2	--	--	16,2	16,2
065	Lichtstrook gevel oost v2 productie	246698,79	442323,79	12,00	16,0	--	--	16,0	16,0
014	Gevel west dakopbouw silo gereed product	246696,47	442331,87	21,00	15,1	--	--	15,1	15,1
024	Geveluitlaat grondstoffen	246680,77	442324,06	2,00	14,9	--	--	14,9	14,9
123	Gevel zuid v4 silodek gereedproduct	246682,91	442339,36	17,90	14,5	--	--	14,5	14,5
085	Gevel oost v4 productie	246698,21	442322,97	17,90	14,1	--	--	14,1	14,1
084	Gevel oost v4 productie	246699,59	442325,04	17,90	13,9	--	--	13,9	13,9
083	Gevel oost v4 productie	246700,85	442327,03	17,90	13,6	--	--	13,6	13,6
082	Gevel oost v4 productie	246701,88	442328,65	17,90	13,4	--	--	13,4	13,4
201	Vrachtwagens aanvoer stortput	246649,65	442354,60	1,00	13,4	--	--	13,4	50,3
081	Gevel oost v4 productie	246703,15	442330,63	17,90	13,2	--	--	13,2	13,2
017	Gevel zuid dakopbouw silo gereed product	246696,38	442328,66	20,90	12,6	--	--	12,6	12,6
072	Gevel oost v3 productie	246698,12	442322,73	15,10	12,5	--	--	12,5	12,5
111	Gevel oost bgg laadstraat	246701,75	442328,44	4,30	12,3	--	--	12,3	12,3
002	Splitunit	246701,70	442324,81	4,50	12,3	--	--	12,3	12,3
071	Gevel oost v3 productie	246699,43	442324,88	15,10	12,2	--	--	12,2	12,2
070	Gevel oost v3 productie	246700,73	442326,83	15,10	11,9	--	--	11,9	11,9
056	Gevel oost v1 productie	246697,78	442322,20	8,80	11,8	--	--	11,8	11,8
055	Gevel oost v1 productie	246699,14	442324,43	8,80	11,6	--	--	11,6	11,6
054	Gevel oost v1 productie	246700,44	442326,38	8,80	11,3	--	--	11,3	11,3
030	Gevel oost v4 silo grondstoffen	246694,20	442316,70	18,70	11,0	--	--	11,0	11,0
108	Gevel noord bgg laadstraat	246699,12	442336,05	4,30	10,9	--	--	10,9	10,9
029	Gevel oost v4 silo grondstoffen	246695,36	442318,51	18,70	10,8	--	--	10,8	10,8
019	Gevel west dakopbouw silo grondstoffen	246690,56	442318,54	21,30	10,7	--	--	10,7	10,7
064	Gevel oost v2 productie	246697,91	442322,50	12,00	10,6	--	--	10,6	10,6
110	Gevel oost bgg laadstraat	246703,27	442330,81	4,30	10,5	--	--	10,5	10,5
063	Gevel oost v2 productie	246699,30	442324,68	12,00	10,4	--	--	10,4	10,4
012	Gesloten overheaddeur west laadstraat	246682,12	442343,76	3,00	10,2	--	--	10,2	10,7
Rest		0,00	0,00	0,00	24,3	--	--	24,3	52,9

Alle getoonde dB-waarden zijn A-gewogen

Behoort bij besluit van burgemeester en wethouders van Winterswijk van 7 april 2016
behorend bij vergunning
zaaknummer
gemeente Winterswijk
Coops Meegwedders BsvI, Winterswijk
van burgemeester

Rapport: Resultatentabel
Model: RBS LAr,LT juli 2023
LAeq bij Bron voor toetspunt: 031_A - Golsweg 4
Groep: (hoofdgroep)
Groepsreductie: Nee

Naam Bron	Omschrijving	X	Y	Hoogte	Dag	Avond	Nacht	Etmaal	Li
031_A	Golsweg 4	246652,81	442272,29	1,50	44,6	--	--	44,6	66,3
007	Uitlaat perslijn 2	246696,05	442321,05	6,00	42,5	--	--	42,5	42,5
008	Uitlaat hamermolen	246690,65	442325,46	22,50	34,3	--	--	34,3	34,3
006	Uitlaat perslijn 1	246696,00	442321,00	6,00	32,9	--	--	32,9	32,9
024	Geveluitlaat grondstoffen	246680,77	442324,06	2,00	30,0	--	--	30,0	32,1
005	Uitlaat stortput	246692,70	442314,88	24,60	29,6	--	--	29,6	29,6
022	Gevel west dakopbouw silo grondstoffen	246691,36	442315,87	21,30	27,1	--	--	27,1	27,1
019	Gevel west dakopbouw silo grondstoffen	246690,56	442318,54	21,30	26,5	--	--	26,5	26,5
004	Uitlaat stoomketel	246696,41	442320,60	20,00	25,1	--	--	25,1	25,1
053	Gevel west v1 productie	246692,94	442331,27	8,80	24,7	--	--	24,7	24,7
201	Vrachtwagens aanvoer stortput	246649,65	442354,60	1,00	23,9	--	--	23,9	62,6
012	Gesloten overheaddeur west laadstraat	246682,12	442343,76	3,00	23,0	--	--	23,0	25,1
021	Gevel oost dakopbouw silo grondstoffen	246693,99	442316,28	21,30	21,8	--	--	21,8	21,8
003	Explosierooster	246697,64	442321,98	8,00	21,6	--	--	21,6	21,6
123	Gevel zuid v4 silodek gereedproduct	246682,91	442339,36	17,90	21,2	--	--	21,2	21,2
122	Gevel zuid v4 silodek gereedproduct	246685,36	442337,74	17,90	21,2	--	--	21,2	21,2
016	Gevel oost dakopbouw silo gereed product	246699,20	442330,08	20,90	20,7	--	--	20,7	20,7
058	Lichtstrook gevel west v1 productie	246692,43	442330,50	8,80	20,1	--	--	20,1	20,1
207	Achteruitrijsignalering vw aanvoer stortput	246672,51	442351,11	1,00	19,7	--	--	19,7	58,5
011	Gesloten lamellen deur opslagruimte	246681,32	442338,90	3,00	18,6	--	--	18,6	20,5
101	Gevel west bgg laadstraat	246681,44	442342,77	4,30	18,0	--	--	18,0	19,2
102	Gevel west bgg laadstraat	246682,61	442344,46	4,30	17,4	--	--	17,4	18,7
013	Gesloten lamellendeur oost laadstraat	246702,98	442330,37	3,00	17,4	--	--	17,4	19,5
037	Gevel west v4 silo grondstoffen	246681,29	442324,85	18,70	17,3	--	--	17,3	17,3
014	Gevel west dakopbouw silo gereed product	246696,47	442331,87	21,00	17,2	--	--	17,2	17,2
135	Gevel zuid bgg opslagruimte	246679,39	442331,50	4,30	17,2	--	--	17,2	17,7
057	Lichtstrook gevel oost v1 productie	246698,67	442323,60	8,80	16,5	--	--	16,5	16,5
009	Deurrooster grondstoffen	246683,11	442327,63	1,00	16,4	--	--	16,4	19,5
038	Gevel west v4 silo grondstoffen	246682,74	442327,06	18,70	16,0	--	--	16,0	16,0
061	Gevel west v2 productie	246693,08	442331,49	12,00	15,4	--	--	15,4	15,4
136	Gevel west bgg opslagruimte	246678,99	442335,37	4,30	15,3	--	--	15,3	16,1
205	Vrachtwagens afvoer gereed product routedeel2	246682,11	442343,49	1,00	15,2	--	--	15,2	54,5
002	Splitunit	246701,70	442324,81	4,50	15,2	--	--	15,2	16,0
032	Gevel zuid v4 silo grondstoffen	246689,62	442316,98	18,70	15,1	--	--	15,1	15,1
025	Gevel zuid bgg silo grondstoffen	246684,17	442320,58	4,30	15,1	--	--	15,1	15,1
039	Gevel noord v4 silo grondstoffen	246685,45	442327,74	18,70	15,0	--	--	15,0	15,0
076	Gevel west v4 productie	246691,97	442329,78	17,90	14,8	--	--	14,8	14,8
077	Gevel west v4 productie	246693,32	442331,86	17,90	14,7	--	--	14,7	14,7
086	Lichtstrook gevel oost v4 productie	246699,02	442324,15	17,90	14,5	--	--	14,5	14,5
075	Gevel west v4 productie	246690,79	442327,99	17,90	14,3	--	--	14,3	14,3
112	Gevel west v4 silodek gereed product	246681,27	442342,52	17,90	14,1	--	--	14,1	14,1
Rest		0,00	0,00	0,00	28,9	--	--	28,9	61,5

Alle getoonde dB-waarden zijn A-gewogen

Behoort bij besluit van burgemeester en wethouders van Winterswijk van 7 april 2016
behorend bij vergunning
zaaknummer

Rapport: Resultatentabel
Model: RBS LAr,LT juli 2023
LAeq bij Bron voor toetspunt: 031_B - Golsweg 4
Groep: (hoofdgroep)
Groepsreductie: Nee

Naam Bron	Omschrijving	X	Y	Hoogte	Dag	Avond	Nacht	Etmaal	Li
031_B	Golsweg 4	246652,81	442272,29	5,00	47,7	--	--	47,7	71,3
007	Uitlaat perslijn 2	246696,05	442321,05	6,00	45,5	--	--	45,5	45,5
008	Uitlaat hamermolen	246690,65	442325,46	22,50	36,9	--	--	36,9	36,9
006	Uitlaat perslijn 1	246696,00	442321,00	6,00	35,9	--	--	35,9	35,9
024	Geveluitlaat grondstoffen	246680,77	442324,06	2,00	33,7	--	--	33,7	33,7
005	Uitlaat stortput	246692,70	442314,88	24,60	32,7	--	--	32,7	32,7
201	Vrachtwagens aanvoer stortput	246649,65	442354,60	1,00	30,9	--	--	30,9	67,1
022	Gevel west dakopbouw silo grondstoffen	246691,36	442315,87	21,30	29,1	--	--	29,1	29,1
019	Gevel west dakopbouw silo grondstoffen	246690,56	442318,54	21,30	28,5	--	--	28,5	28,5
003	Explosierooster	246697,64	442321,98	8,00	27,4	--	--	27,4	27,4
207	Achteruitrijsignalering vw aanvoer stortput	246672,51	442351,11	1,00	26,8	--	--	26,8	63,1
122	Gevel zuid v4 silodek gereedproduct	246685,36	442337,74	17,90	26,3	--	--	26,3	26,3
123	Gevel zuid v4 silodek gereedproduct	246682,91	442339,36	17,90	26,3	--	--	26,3	26,3
012	Gesloten overheaddeur west laadstraat	246682,12	442343,76	3,00	25,8	--	--	25,8	25,8
004	Uitlaat stoomketel	246696,41	442320,60	20,00	25,7	--	--	25,7	25,7
205	Vrachtwagens afvoer gereed product routedeel2	246682,11	442343,49	1,00	23,6	--	--	23,6	60,5
135	Gevel zuid bgg opslagruimte	246679,39	442331,50	4,30	22,3	--	--	22,3	22,3
021	Gevel oost dakopbouw silo grondstoffen	246693,99	442316,28	21,30	21,8	--	--	21,8	21,8
134	Gevel zuid bgg opslagruimte	246682,35	442329,54	4,30	21,5	--	--	21,5	21,5
026	Gevel zuid bgg silo grondstoffen	246682,22	442321,86	4,30	21,0	--	--	21,0	21,0
057	Lichtstrook gevel oost v1 productie	246698,67	442323,60	8,80	21,0	--	--	21,0	21,0
016	Gevel oost dakopbouw silo gereed product	246699,20	442330,08	20,90	20,7	--	--	20,7	20,7
025	Gevel zuid bgg silo grondstoffen	246684,17	442320,58	4,30	20,6	--	--	20,6	20,6
014	Gevel west dakopbouw silo gereed product	246696,47	442331,87	21,00	20,4	--	--	20,4	20,4
101	Gevel west bgg laadstraat	246681,44	442342,77	4,30	20,1	--	--	20,1	20,1
009	Deurrooster grondstoffen	246683,11	442327,63	1,00	20,0	--	--	20,0	20,3
013	Gesloten lamellendeur oost laadstraat	246702,98	442330,37	3,00	19,7	--	--	19,7	19,7
011	Gesloten lamellen deur opslagruimte	246681,32	442338,90	3,00	19,5	--	--	19,5	19,5
077	Gevel west v4 productie	246693,32	442331,86	17,90	19,0	--	--	19,0	19,0
002	Splitunit	246701,70	442324,81	4,50	18,9	--	--	18,9	18,9
112	Gevel west v4 silodek gereed product	246681,27	442342,52	17,90	18,7	--	--	18,7	18,7
076	Gevel west v4 productie	246691,97	442329,78	17,90	18,6	--	--	18,6	18,6
037	Gevel west v4 silo grondstoffen	246681,29	442324,85	18,70	18,6	--	--	18,6	18,6
017	Gevel zuid dakopbouw silo gereed product	246696,38	442328,66	20,90	18,5	--	--	18,5	18,5
202	Bulkwagens aanvoer vloeistoffen/premix	246648,91	442353,86	1,00	18,3	--	--	18,3	64,3
075	Gevel west v4 productie	246690,79	442327,99	17,90	18,2	--	--	18,2	18,2
102	Gevel west bgg laadstraat	246682,61	442344,46	4,30	18,0	--	--	18,0	18,0
086	Lichtstrook gevel oost v4 productie	246699,02	442324,15	17,90	17,8	--	--	17,8	17,8
032	Gevel zuid v4 silo grondstoffen	246689,62	442316,98	18,70	17,6	--	--	17,6	17,6
056	Gevel oost v1 productie	246697,78	442322,20	8,80	17,5	--	--	17,5	17,5
038	Gevel west v4 silo grondstoffen	246682,74	442327,06	18,70	17,5	--	--	17,5	17,5
Rest		0,00	0,00	0,00	31,9	--	--	31,9	64,1

Alle getoonde dB-waarden zijn A-gewogen

Behoort bij besluit van burgemeester en wethouders van Winterswijk van 7 april 2016
behorend bij vergunning
zaaknummer
gemeente Winterswijk

Rapport: Resultatentabel
Model: RBS LAr,LT juli 2023
LAeq bij Bron voor toetspunt: 032_A - Golsweg 4
Groep: (hoofdgroep)
Groepsreductie: Nee

Naam Bron	Omschrijving	X	Y	Hoogte	Dag	Avond	Nacht	Etmaal	Li
032_A	Golsweg 4	246657,48	442270,12	1,50	48,3	--	--	48,3	61,3
007	Uitlaat perslijn 2	246696,05	442321,05	6,00	46,6	--	--	46,6	46,6
008	Uitlaat hamermolen	246690,65	442325,46	22,50	37,9	--	--	37,9	37,9
006	Uitlaat perslijn 1	246696,00	442321,00	6,00	37,1	--	--	37,1	37,1
005	Uitlaat stortput	246692,70	442314,88	24,60	34,4	--	--	34,4	34,4
022	Gevel west dakopbouw silo grondstoffen	246691,36	442315,87	21,30	31,6	--	--	31,6	31,6
019	Gevel west dakopbouw silo grondstoffen	246690,56	442318,54	21,30	30,7	--	--	30,7	30,7
021	Gevel oost dakopbouw silo grondstoffen	246693,99	442316,28	21,30	29,3	--	--	29,3	29,3
004	Uitlaat stoomketel	246696,41	442320,60	20,00	28,5	--	--	28,5	28,5
003	Explosierooster	246697,64	442321,98	8,00	27,6	--	--	27,6	27,6
122	Gevel zuid v4 silodek gereedproduct	246685,36	442337,74	17,90	26,0	--	--	26,0	26,0
123	Gevel zuid v4 silodek gereedproduct	246682,91	442339,36	17,90	25,9	--	--	25,9	25,9
016	Gevel oost dakopbouw silo gereed product	246699,20	442330,08	20,90	22,1	--	--	22,1	22,1
014	Gevel west dakopbouw silo gereed product	246696,47	442331,87	21,00	21,1	--	--	21,1	21,1
053	Gevel west v1 productie	246692,94	442331,27	8,80	20,7	--	--	20,7	20,7
057	Lichtstrook gevel oost v1 productie	246698,67	442323,60	8,80	20,2	--	--	20,2	20,2
013	Gesloten lamellendeur oost laadstraat	246702,98	442330,37	3,00	19,9	--	--	19,9	22,0
086	Lichtstrook gevel oost v4 productie	246699,02	442324,15	17,90	19,7	--	--	19,7	19,7
024	Geveluitlaat grondstoffen	246680,77	442324,06	2,00	19,1	--	--	19,1	21,1
037	Gevel west v4 silo grondstoffen	246681,29	442324,85	18,70	18,9	--	--	18,9	18,9
017	Gevel zuid dakopbouw silo gereed product	246696,38	442328,66	20,90	18,7	--	--	18,7	18,7
201	Vrachtwagens aanvoer stortput	246649,65	442354,60	1,00	18,4	--	--	18,4	57,2
112	Gevel west v4 silodek gereed product	246681,27	442342,52	17,90	18,3	--	--	18,3	18,3
038	Gevel west v4 silo grondstoffen	246682,74	442327,06	18,70	17,8	--	--	17,8	17,8
077	Gevel west v4 productie	246693,32	442331,86	17,90	17,7	--	--	17,7	17,7
058	Lichtstrook gevel west v1 productie	246692,43	442330,50	8,80	17,2	--	--	17,2	17,2
076	Gevel west v4 productie	246691,97	442329,78	17,90	17,1	--	--	17,1	17,1
075	Gevel west v4 productie	246690,79	442327,99	17,90	16,8	--	--	16,8	16,8
012	Gesloten overheaddeur west laadstraat	246682,12	442343,76	3,00	16,4	--	--	16,4	18,5
032	Gevel zuid v4 silo grondstoffen	246689,62	442316,98	18,70	16,3	--	--	16,3	16,3
073	Lichtstrook gevel oost v3 productie	246698,92	442323,98	15,10	16,0	--	--	16,0	16,0
113	Gevel west v4 silodek gereed product	246682,79	442344,73	17,90	15,7	--	--	15,7	15,7
051	Gevel west v1 productie	246690,38	442327,35	8,80	15,5	--	--	15,5	15,5
052	Gevel west v1 productie	246691,58	442329,19	8,80	15,5	--	--	15,5	15,5
025	Gevel zuid bgg silo grondstoffen	246684,17	442320,58	4,30	15,5	--	--	15,5	15,5
039	Gevel noord v4 silo grondstoffen	246685,45	442327,74	18,70	15,4	--	--	15,4	15,4
040	Gevel noord v4 silo grondstoffen	246687,44	442326,44	18,70	15,4	--	--	15,4	15,4
034	Gevel zuid v4 silo grondstoffen	246685,71	442319,57	18,70	15,1	--	--	15,1	15,1
002	Splitunit	246701,70	442324,81	4,50	15,0	--	--	15,0	15,8
035	Gevel zuid v4 silo grondstoffen	246683,74	442320,87	18,70	15,0	--	--	15,0	15,0
056	Gevel oost v1 productie	246697,78	442322,20	8,80	15,0	--	--	15,0	15,0
Rest		0,00	0,00	0,00	29,9	--	--	29,9	58,9

Alle getoonde dB-waarden zijn A-gewogen

Behoort bij besluit van burgemeester en wethouders van Winterswijk van 7 april 2016
behorend bij vergunning
zaaknummer
gemeente Winterswijk Besluit van burgemeester

Rapport: Resultatentabel
Model: RBS LAr,LT juli 2023
LAeq bij Bron voor toetspunt: 032_B - Golsweg 4
Groep: (hoofdgroep)
Groepsreductie: Nee

Naam Bron	Omschrijving	X	Y	Hoogte	Dag	Avond	Nacht	Etmaal	Li
032_B	Golsweg 4	246657,48	442270,12	5,00	51,5	--	--	51,5	71,6
007	Uitlaat perslijn 2	246696,05	442321,05	6,00	49,7	--	--	49,7	49,7
008	Uitlaat hamermolen	246690,65	442325,46	22,50	41,0	--	--	41,0	41,0
006	Uitlaat perslijn 1	246696,00	442321,00	6,00	40,0	--	--	40,0	40,0
005	Uitlaat stortput	246692,70	442314,88	24,60	36,6	--	--	36,6	36,6
022	Gevel west dakopbouw silo grondstoffen	246691,36	442315,87	21,30	33,2	--	--	33,2	33,2
024	Geveluitlaat grondstoffen	246680,77	442324,06	2,00	32,9	--	--	32,9	32,9
019	Gevel west dakopbouw silo grondstoffen	246690,56	442318,54	21,30	32,4	--	--	32,4	32,4
201	Vrachtwagens aanvoer stortput	246649,65	442354,60	1,00	31,1	--	--	31,1	67,3
004	Uitlaat stoomketel	246696,41	442320,60	20,00	30,5	--	--	30,5	30,5
122	Gevel zuid v4 silodek gereedproduct	246685,36	442337,74	17,90	30,0	--	--	30,0	30,0
123	Gevel zuid v4 silodek gereedproduct	246682,91	442339,36	17,90	29,9	--	--	29,9	29,9
021	Gevel oost dakopbouw silo grondstoffen	246693,99	442316,28	21,30	29,7	--	--	29,7	29,7
012	Gesloten overheaddeur west laadstraat	246682,12	442343,76	3,00	27,6	--	--	27,6	27,6
207	Achteruitrijsignalering vw aanvoer stortput	246672,51	442351,11	1,00	27,1	--	--	27,1	63,5
003	Explosierooster	246697,64	442321,98	8,00	26,5	--	--	26,5	26,5
016	Gevel oost dakopbouw silo gereed product	246699,20	442330,08	20,90	25,0	--	--	25,0	25,0
134	Gevel zuid bgg opslagruimte	246682,35	442329,54	4,30	24,4	--	--	24,4	24,4
025	Gevel zuid bgg silo grondstoffen	246684,17	442320,58	4,30	24,4	--	--	24,4	24,4
014	Gevel west dakopbouw silo gereed product	246696,47	442331,87	21,00	24,3	--	--	24,3	24,3
013	Gesloten lamellendeur oost laadstraat	246702,98	442330,37	3,00	24,2	--	--	24,2	24,2
135	Gevel zuid bgg opslagruimte	246679,39	442331,50	4,30	24,1	--	--	24,1	24,1
026	Gevel zuid bgg silo grondstoffen	246682,22	442321,86	4,30	23,9	--	--	23,9	23,9
205	Vrachtwagens afvoer gereed product routedeel2	246682,11	442343,49	1,00	23,9	--	--	23,9	60,9
017	Gevel zuid dakopbouw silo gereed product	246696,38	442328,66	20,90	22,5	--	--	22,5	22,5
101	Gevel west bgg laadstraat	246681,44	442342,77	4,30	22,4	--	--	22,4	22,4
086	Lichtstrook gevel oost v4 productie	246699,02	442324,15	17,90	22,0	--	--	22,0	22,0
037	Gevel west v4 silo grondstoffen	246681,29	442324,85	18,70	21,6	--	--	21,6	21,6
073	Lichtstrook gevel oost v3 productie	246698,92	442323,98	15,10	21,3	--	--	21,3	21,3
112	Gevel west v4 silodek gereed product	246681,27	442342,52	17,90	21,1	--	--	21,1	21,1
077	Gevel west v4 productie	246693,32	442331,86	17,90	20,9	--	--	20,9	20,9
038	Gevel west v4 silo grondstoffen	246682,74	442327,06	18,70	20,8	--	--	20,8	20,8
011	Gesloten lamellen deur opslagruimte	246681,32	442338,90	3,00	20,1	--	--	20,1	20,1
102	Gevel west bgg laadstraat	246682,61	442344,46	4,30	20,0	--	--	20,0	20,0
002	Splitunit	246701,70	442324,81	4,50	19,9	--	--	19,9	19,9
076	Gevel west v4 productie	246691,97	442329,78	17,90	19,4	--	--	19,4	19,4
057	Lichtstrook gevel oost v1 productie	246698,67	442323,60	8,80	19,3	--	--	19,3	19,3
075	Gevel west v4 productie	246690,79	442327,99	17,90	18,9	--	--	18,9	18,9
032	Gevel zuid v4 silo grondstoffen	246689,62	442316,98	18,70	18,9	--	--	18,9	18,9
053	Gevel west v1 productie	246692,94	442331,27	8,80	18,7	--	--	18,7	18,7
202	Bulkwagens aanvoer vloeistoffen/premix	246648,91	442353,86	1,00	18,6	--	--	18,6	64,6
Rest		0,00	0,00	0,00	33,3	--	--	33,3	63,9

Alle getoonde dB-waarden zijn A-gewogen

Behoort bij besluit van burgemeester en wethouders van Winterswijk van 7 april 2016
behorend bij vergunning
zaaknummer
gemeente Winterswijk

Rapport: Resultatentabel
Model: RBS LAr,LT juli 2023
LAeq bij Bron voor toetspunt: 033_A - Golsweg 4
Groep: (hoofdgroep)
Groepsreductie: Nee

Naam Bron	Omschrijving	X	Y	Hoogte	Dag	Avond	Nacht	Etmaal	Li
033_A	Golsweg 4	246659,08	442255,63	1,50	34,9	--	--	34,9	55,3
007	Uitlaat perslijn 2	246696,05	442321,05	6,00	33,5	--	--	33,5	33,5
008	Uitlaat hamermolen	246690,65	442325,46	22,50	23,7	--	--	23,7	23,7
006	Uitlaat perslijn 1	246696,00	442321,00	6,00	23,4	--	--	23,4	23,4
005	Uitlaat stortput	246692,70	442314,88	24,60	18,8	--	--	18,8	18,8
003	Explosierooster	246697,64	442321,98	8,00	15,3	--	--	15,3	15,3
004	Uitlaat stoomketel	246696,41	442320,60	20,00	13,9	--	--	13,9	13,9
022	Gevel west dakopbouw silo grondstoffen	246691,36	442315,87	21,30	12,8	--	--	12,8	12,8
201	Vrachtwagens aanvoer stortput	246649,65	442354,60	1,00	11,9	--	--	11,9	51,1
024	Geveluitlaat grondstoffen	246680,77	442324,06	2,00	11,4	--	--	11,4	13,9
021	Gevel oost dakopbouw silo grondstoffen	246693,99	442316,28	21,30	11,0	--	--	11,0	11,0
123	Gevel zuid v4 silodek gereedproduct	246682,91	442339,36	17,90	10,7	--	--	10,7	10,7
019	Gevel west dakopbouw silo grondstoffen	246690,56	442318,54	21,30	10,5	--	--	10,5	10,5
086	Lichtstrook gevel oost v4 productie	246699,02	442324,15	17,90	10,0	--	--	10,0	10,0
057	Lichtstrook gevel oost v1 productie	246698,67	442323,60	8,80	9,4	--	--	9,4	9,4
012	Gesloten overheaddeur west laadstraat	246682,12	442343,76	3,00	9,0	--	--	9,0	11,6
073	Lichtstrook gevel oost v3 productie	246698,92	442323,98	15,10	9,0	--	--	9,0	9,0
122	Gevel zuid v4 silodek gereedproduct	246685,36	442337,74	17,90	8,0	--	--	8,0	8,0
014	Gevel west dakopbouw silo gereed product	246696,47	442331,87	21,00	7,9	--	--	7,9	7,9
013	Gesloten lamellendeur oost laadstraat	246702,98	442330,37	3,00	7,7	--	--	7,7	10,1
207	Achteruitrijsignalering vw aanvoer stortput	246672,51	442351,11	1,00	7,7	--	--	7,7	47,1
011	Gesloten lamellen deur opslagruimte	246681,32	442338,90	3,00	6,7	--	--	6,7	9,1
016	Gevel oost dakopbouw silo gereed product	246699,20	442330,08	20,90	6,4	--	--	6,4	6,4
085	Gevel oost v4 productie	246698,21	442322,97	17,90	6,4	--	--	6,4	6,4
032	Gevel zuid v4 silo grondstoffen	246689,62	442316,98	18,70	6,3	--	--	6,3	6,3
135	Gevel zuid bgg opslagruimte	246679,39	442331,50	4,30	6,2	--	--	6,2	7,5
053	Gevel west v1 productie	246692,94	442331,27	8,80	6,2	--	--	6,2	6,2
084	Gevel oost v4 productie	246699,59	442325,04	17,90	6,1	--	--	6,1	6,1
025	Gevel zuid bgg silo grondstoffen	246684,17	442320,58	4,30	6,1	--	--	6,1	6,9
083	Gevel oost v4 productie	246700,85	442327,03	17,90	5,9	--	--	5,9	5,9
111	Gevel oost bgg laadstraat	246701,75	442328,44	4,30	5,8	--	--	5,8	7,3
082	Gevel oost v4 productie	246701,88	442328,65	17,90	5,7	--	--	5,7	5,7
026	Gevel zuid bgg silo grondstoffen	246682,22	442321,86	4,30	5,7	--	--	5,7	6,5
081	Gevel oost v4 productie	246703,15	442330,63	17,90	5,5	--	--	5,5	5,5
110	Gevel oost bgg laadstraat	246703,27	442330,81	4,30	5,4	--	--	5,4	7,1
205	Vrachtwagens afvoer gereed product routedeel2	246682,11	442343,49	1,00	4,9	--	--	4,9	44,4
002	Splitunit	246701,70	442324,81	4,50	4,7	--	--	4,7	6,0
072	Gevel oost v3 productie	246698,12	442322,73	15,10	4,7	--	--	4,7	4,7
031	Gevel zuid v4 silo grondstoffen	246691,55	442315,70	18,70	4,6	--	--	4,6	4,6
056	Gevel oost v1 productie	246697,78	442322,20	8,80	4,6	--	--	4,6	4,6
109	Gevel noord bgg laadstraat	246701,46	442334,50	4,30	4,5	--	--	4,5	6,3
Rest		0,00	0,00	0,00	19,2	--	--	19,2	51,1

Alle getoonde dB-waarden zijn A-gewogen

Behoort bij besluit van burgemeester en wethouders van Winterswijk van 7 april 2016
behorend bij vergunning
zaaknummer
gemeente Winterswijk

Rapport: Resultatentabel
Model: RBS LAr,LT juli 2023
LAeq bij Bron voor toetspunt: 033_B - Golsweg 4
Groep: (hoofdgroep)
Groepsreductie: Nee

Naam Bron	Omschrijving	X	Y	Hoogte	Dag	Avond	Nacht	Etmaal	Li
033_B	Golsweg 4	246659,08	442255,63	5,00	36,0	--	--	36,0	54,4
007	Uitlaat perslijn 2	246696,05	442321,05	6,00	34,5	--	--	34,5	34,5
006	Uitlaat perslijn 1	246696,00	442321,00	6,00	24,5	--	--	24,5	24,5
008	Uitlaat hamermolen	246690,65	442325,46	22,50	24,1	--	--	24,1	24,1
005	Uitlaat stortput	246692,70	442314,88	24,60	19,5	--	--	19,5	19,5
004	Uitlaat stoomketel	246696,41	442320,60	20,00	16,7	--	--	16,7	16,7
003	Explosierooster	246697,64	442321,98	8,00	15,6	--	--	15,6	15,6
024	Geveluitlaat grondstoffen	246680,77	442324,06	2,00	14,7	--	--	14,7	14,8
201	Vrachtwagens aanvoer stortput	246649,65	442354,60	1,00	13,0	--	--	13,0	50,0
086	Lichtstrook gevel oost v4 productie	246699,02	442324,15	17,90	12,6	--	--	12,6	12,6
013	Gesloten lamellendeur oost laadstraat	246702,98	442330,37	3,00	11,9	--	--	11,9	12,3
073	Lichtstrook gevel oost v3 productie	246698,92	442323,98	15,10	11,6	--	--	11,6	11,6
022	Gevel west dakopbouw silo grondstoffen	246691,36	442315,87	21,30	11,5	--	--	11,5	11,5
057	Lichtstrook gevel oost v1 productie	246698,67	442323,60	8,80	11,0	--	--	11,0	11,0
021	Gevel oost dakopbouw silo grondstoffen	246693,99	442316,28	21,30	10,8	--	--	10,8	10,8
014	Gevel west dakopbouw silo gereed product	246696,47	442331,87	21,00	10,8	--	--	10,8	10,8
123	Gevel zuid v4 silodek gereedproduct	246682,91	442339,36	17,90	10,7	--	--	10,7	10,7
016	Gevel oost dakopbouw silo gereed product	246699,20	442330,08	20,90	10,4	--	--	10,4	10,4
065	Lichtstrook gevel oost v2 productie	246698,79	442323,79	12,00	10,2	--	--	10,2	10,2
012	Gesloten overheaddeur west laadstraat	246682,12	442343,76	3,00	9,4	--	--	9,4	10,0
085	Gevel oost v4 productie	246698,21	442322,97	17,90	8,8	--	--	8,8	8,8
084	Gevel oost v4 productie	246699,59	442325,04	17,90	8,6	--	--	8,6	8,6
109	Gevel noord bgg laadstraat	246701,46	442334,50	4,30	8,5	--	--	8,5	8,5
207	Achteruitrijsignalering vw aanvoer stortput	246672,51	442351,11	1,00	8,4	--	--	8,4	45,5
083	Gevel oost v4 productie	246700,85	442327,03	17,90	8,3	--	--	8,3	8,3
135	Gevel zuid bgg opslagruimte	246679,39	442331,50	4,30	8,2	--	--	8,2	8,2
082	Gevel oost v4 productie	246701,88	442328,65	17,90	8,2	--	--	8,2	8,2
081	Gevel oost v4 productie	246703,15	442330,63	17,90	7,9	--	--	7,9	7,9
011	Gesloten lamellen deur opslagruimte	246681,32	442338,90	3,00	7,8	--	--	7,8	8,2
032	Gevel zuid v4 silo grondstoffen	246689,62	442316,98	18,70	7,7	--	--	7,7	7,7
111	Gevel oost bgg laadstraat	246701,75	442328,44	4,30	7,5	--	--	7,5	7,5
110	Gevel oost bgg laadstraat	246703,27	442330,81	4,30	7,3	--	--	7,3	7,3
072	Gevel oost v3 productie	246698,12	442322,73	15,10	7,1	--	--	7,1	7,1
019	Gevel west dakopbouw silo grondstoffen	246690,56	442318,54	21,30	6,9	--	--	6,9	6,9
071	Gevel oost v3 productie	246699,43	442324,88	15,10	6,8	--	--	6,8	6,8
002	Splitunit	246701,70	442324,81	4,50	6,7	--	--	6,7	6,7
070	Gevel oost v3 productie	246700,73	442326,83	15,10	6,6	--	--	6,6	6,6
017	Gevel zuid dakopbouw silo gereed product	246696,38	442328,66	20,90	6,5	--	--	6,5	6,5
025	Gevel zuid bgg silo grondstoffen	246684,17	442320,58	4,30	6,4	--	--	6,4	6,4
056	Gevel oost v1 productie	246697,78	442322,20	8,80	6,4	--	--	6,4	6,4
205	Vrachtwagens afvoer gereed product routedeel2	246682,11	442343,49	1,00	6,3	--	--	6,3	43,9
Rest		0,00	0,00	0,00	21,2	--	--	21,2	50,5

Alle getoonde dB-waarden zijn A-gewogen

Behoort bij besluit van burgemeester en wethouders van Winterswijk van 7 april 2016
behorend bij vergunning zaaknummer
gemeente Winterswijk van burgemeester

Rapport: Resultatentabel
Model: RBS LAr,LT juli 2023
LAeq bij Bron voor toetspunt: 034_A - Golsweg 6
Groep: (hoofdgroep)
Groepsreductie: Nee

Naam Bron	Omschrijving	X	Y	Hoogte	Dag	Avond	Nacht	Etmaal	Li
034_A	Golsweg 6	246647,90	442264,81	1,50	41,3	--	--	41,3	68,4
007	Uitlaat perslijn 2	246696,05	442321,05	6,00	38,7	--	--	38,7	38,7
008	Uitlaat hamermolen	246690,65	442325,46	22,50	30,8	--	--	30,8	30,8
006	Uitlaat perslijn 1	246696,00	442321,00	6,00	29,3	--	--	29,3	29,3
024	Geveluitlaat grondstoffen	246680,77	442324,06	2,00	25,9	--	--	25,9	28,3
005	Uitlaat stortput	246692,70	442314,88	24,60	25,5	--	--	25,5	25,5
201	Vrachtwagens aanvoer stortput	246649,65	442354,60	1,00	25,3	--	--	25,3	64,3
053	Gevel west v1 productie	246692,94	442331,27	8,80	24,2	--	--	24,2	24,2
123	Gevel zuid v4 silodek gereedproduct	246682,91	442339,36	17,90	24,1	--	--	24,1	24,1
037	Gevel west v4 silo grondstoffen	246681,29	442324,85	18,70	22,9	--	--	22,9	22,9
038	Gevel west v4 silo grondstoffen	246682,74	442327,06	18,70	22,7	--	--	22,7	22,7
022	Gevel west dakopbouw silo grondstoffen	246691,36	442315,87	21,30	21,7	--	--	21,7	21,7
019	Gevel west dakopbouw silo grondstoffen	246690,56	442318,54	21,30	21,2	--	--	21,2	21,2
207	Achteruitrijsignalering vw aanvoer stortput	246672,51	442351,11	1,00	21,0	--	--	21,0	60,2
012	Gesloten overheaddeur west laadstraat	246682,12	442343,76	3,00	20,1	--	--	20,1	22,5
004	Uitlaat stoomketel	246696,41	442320,60	20,00	19,0	--	--	19,0	19,0
121	Gevel zuid v4 silodek gereedproduct	246687,90	442336,06	17,90	18,9	--	--	18,9	18,9
135	Gevel zuid bgg opslagruimte	246679,39	442331,50	4,30	18,9	--	--	18,9	19,9
101	Gevel west bgg laadstraat	246681,44	442342,77	4,30	17,9	--	--	17,9	19,5
205	Vrachtwagens afvoer gereed product routedeel2	246682,11	442343,49	1,00	17,7	--	--	17,7	57,1
112	Gevel west v4 silodek gereed product	246681,27	442342,52	17,90	17,0	--	--	17,0	17,0
026	Gevel zuid bgg silo grondstoffen	246682,22	442321,86	4,30	16,7	--	--	16,7	17,4
027	Gevel west bgg silo grondstoffen	246681,41	442325,04	4,30	16,4	--	--	16,4	17,2
028	Gevel west bgg silo grondstoffen	246682,61	442326,86	4,30	16,1	--	--	16,1	17,0
016	Gevel oost dakopbouw silo gereed product	246699,20	442330,08	20,90	16,1	--	--	16,1	16,1
058	Lichtstrook gevel west v1 productie	246692,43	442330,50	8,80	16,0	--	--	16,0	16,0
014	Gevel west dakopbouw silo gereed product	246696,47	442331,87	21,00	15,8	--	--	15,8	15,8
003	Explosierooster	246697,64	442321,98	8,00	15,8	--	--	15,8	15,8
025	Gevel zuid bgg silo grondstoffen	246684,17	442320,58	4,30	15,7	--	--	15,7	16,3
102	Gevel west bgg laadstraat	246682,61	442344,46	4,30	15,6	--	--	15,6	17,2
136	Gevel west bgg opslagruimte	246678,99	442335,37	4,30	15,6	--	--	15,6	16,8
113	Gevel west v4 silodek gereed product	246682,79	442344,73	17,90	15,0	--	--	15,0	15,0
137	Gevel west bgg opslagruimte	246680,56	442337,74	4,30	14,1	--	--	14,1	15,4
134	Gevel zuid bgg opslagruimte	246682,35	442329,54	4,30	13,9	--	--	13,9	14,9
061	Gevel west v2 productie	246693,08	442331,49	12,00	13,6	--	--	13,6	13,6
013	Gesloten lamellendeur oost laadstraat	246702,98	442330,37	3,00	13,5	--	--	13,5	15,9
017	Gevel zuid dakopbouw silo gereed product	246696,38	442328,66	20,90	13,5	--	--	13,5	13,5
011	Gesloten lamellen deur opslagruimte	246681,32	442338,90	3,00	13,1	--	--	13,1	15,3
202	Bulkwagens aanvoer vloeistoffen/premix	246648,91	442353,86	1,00	12,8	--	--	12,8	61,1
009	Deurrooster grondstoffen	246683,11	442327,63	1,00	12,7	--	--	12,7	16,0
077	Gevel west v4 productie	246693,32	442331,86	17,90	12,7	--	--	12,7	12,7
Rest		0,00	0,00	0,00	26,8	--	--	26,8	61,4

Alle getoonde dB-waarden zijn A-gewogen

Behoort bij besluit van burgemeester en wethouders van Winterswijk van 7 april 2016
behorend bij vergunning zaaknummer
gemeente Winterswijk Besluit van burgemeester

Rapport: Resultatentabel
Model: RBS LAr,LT juli 2023
LAeq bij Bron voor toetspunt: 034_B - Golsweg 6
Groep: (hoofdgroep)
Groepsreductie: Nee

Naam Bron	Omschrijving	X	Y	Hoogte	Dag	Avond	Nacht	Etmaal	Li
034_B	Golsweg 6	246647,90	442264,81	5,00	44,1	--	--	44,1	70,6
007	Uitlaat perslijn 2	246696,05	442321,05	6,00	41,2	--	--	41,2	41,2
008	Uitlaat hamermolen	246690,65	442325,46	22,50	34,4	--	--	34,4	34,4
024	Geveluitlaat grondstoffen	246680,77	442324,06	2,00	32,8	--	--	32,8	32,8
006	Uitlaat perslijn 1	246696,00	442321,00	6,00	31,8	--	--	31,8	31,8
201	Vrachtwagens aanvoer stortput	246649,65	442354,60	1,00	29,8	--	--	29,8	66,5
005	Uitlaat stortput	246692,70	442314,88	24,60	28,9	--	--	28,9	28,9
022	Gevel west dakopbouw silo grondstoffen	246691,36	442315,87	21,30	26,7	--	--	26,7	26,7
019	Gevel west dakopbouw silo grondstoffen	246690,56	442318,54	21,30	26,1	--	--	26,1	26,1
207	Achteruitrijsignalering vw aanvoer stortput	246672,51	442351,11	1,00	25,8	--	--	25,8	62,6
123	Gevel zuid v4 silodek gereedproduct	246682,91	442339,36	17,90	25,1	--	--	25,1	25,1
012	Gesloten overheaddeur west laadstraat	246682,12	442343,76	3,00	24,9	--	--	24,9	25,3
004	Uitlaat stoomketel	246696,41	442320,60	20,00	24,7	--	--	24,7	24,7
122	Gevel zuid v4 silodek gereedproduct	246685,36	442337,74	17,90	22,3	--	--	22,3	22,3
205	Vrachtwagens afvoer gereed product routedeel2	246682,11	442343,49	1,00	22,1	--	--	22,1	59,4
003	Explosierooster	246697,64	442321,98	8,00	21,2	--	--	21,2	21,2
021	Gevel oost dakopbouw silo grondstoffen	246693,99	442316,28	21,30	21,1	--	--	21,1	21,1
135	Gevel zuid bgg opslagruimte	246679,39	442331,50	4,30	21,1	--	--	21,1	21,1
016	Gevel oost dakopbouw silo gereed product	246699,20	442330,08	20,90	20,6	--	--	20,6	20,6
014	Gevel west dakopbouw silo gereed product	246696,47	442331,87	21,00	20,3	--	--	20,3	20,3
101	Gevel west bgg laadstraat	246681,44	442342,77	4,30	19,4	--	--	19,4	19,4
009	Deurrooster grondstoffen	246683,11	442327,63	1,00	18,8	--	--	18,8	19,6
017	Gevel zuid dakopbouw silo gereed product	246696,38	442328,66	20,90	18,4	--	--	18,4	18,4
077	Gevel west v4 productie	246693,32	442331,86	17,90	18,2	--	--	18,2	18,2
112	Gevel west v4 silodek gereed product	246681,27	442342,52	17,90	17,9	--	--	17,9	17,9
037	Gevel west v4 silo grondstoffen	246681,29	442324,85	18,70	17,6	--	--	17,6	17,6
102	Gevel west bgg laadstraat	246682,61	442344,46	4,30	17,4	--	--	17,4	17,4
013	Gesloten lamellendeur oost laadstraat	246702,98	442330,37	3,00	17,4	--	--	17,4	17,7
202	Bulkwagens aanvoer vloeistoffen/premix	246648,91	442353,86	1,00	17,2	--	--	17,2	63,5
038	Gevel west v4 silo grondstoffen	246682,74	442327,06	18,70	16,8	--	--	16,8	16,8
011	Gesloten lamellen deur opslagruimte	246681,32	442338,90	3,00	16,7	--	--	16,7	16,7
076	Gevel west v4 productie	246691,97	442329,78	17,90	16,5	--	--	16,5	16,5
026	Gevel zuid bgg silo grondstoffen	246682,22	442321,86	4,30	16,4	--	--	16,4	16,4
025	Gevel zuid bgg silo grondstoffen	246684,17	442320,58	4,30	16,1	--	--	16,1	16,1
075	Gevel west v4 productie	246690,79	442327,99	17,90	16,0	--	--	16,0	16,0
113	Gevel west v4 silodek gereed product	246682,79	442344,73	17,90	15,9	--	--	15,9	15,9
057	Lichtstrook gevel oost v1 productie	246698,67	442323,60	8,80	15,7	--	--	15,7	15,7
027	Gevel west bgg silo grondstoffen	246681,41	442325,04	4,30	15,7	--	--	15,7	15,7
087	Lichtstrook gevel west v4 productie	246692,82	442331,09	17,90	15,6	--	--	15,6	15,6
028	Gevel west bgg silo grondstoffen	246682,61	442326,86	4,30	15,5	--	--	15,5	15,5
134	Gevel zuid bgg opslagruimte	246682,35	442329,54	4,30	15,2	--	--	15,2	15,2
Rest		0,00	0,00	0,00	28,6	--	--	28,6	63,3

Alle getoonde dB-waarden zijn A-gewogen

Behoort bij besluit van burgemeester en wethouders van Winterswijk van 7 april 2016
behorend bij vergunning
zaaknummer
gemeente Winterswijk

Rapport: Resultatentabel
Model: RBS LAr,LT juli 2023
LAeq bij Bron voor toetspunt: 035_A - Golsweg 6
Groep: (hoofdgroep)
Groepsreductie: Nee

Naam Bron	Omschrijving	X	Y	Hoogte	Dag	Avond	Nacht	Etmaal	Li
035_A	Golsweg 6	246652,15	442253,03	1,50	35,3	--	--	35,3	54,5
007	Uitlaat perslijn 2	246696,05	442321,05	6,00	34,0	--	--	34,0	34,4
006	Uitlaat perslijn 1	246696,00	442321,00	6,00	24,0	--	--	24,0	24,3
008	Uitlaat hamermolen	246690,65	442325,46	22,50	23,2	--	--	23,2	23,2
005	Uitlaat stortput	246692,70	442314,88	24,60	19,6	--	--	19,6	19,6
003	Explosierooster	246697,64	442321,98	8,00	14,9	--	--	14,9	14,9
022	Gevel west dakopbouw silo grondstoffen	246691,36	442315,87	21,30	13,0	--	--	13,0	13,0
004	Uitlaat stoomketel	246696,41	442320,60	20,00	12,8	--	--	12,8	12,8
019	Gevel west dakopbouw silo grondstoffen	246690,56	442318,54	21,30	12,4	--	--	12,4	12,4
024	Geveluitlaat grondstoffen	246680,77	442324,06	2,00	11,1	--	--	11,1	13,8
201	Vrachtwagens aanvoer stortput	246649,65	442354,60	1,00	10,9	--	--	10,9	50,1
021	Gevel oost dakopbouw silo grondstoffen	246693,99	442316,28	21,30	10,5	--	--	10,5	10,5
122	Gevel zuid v4 silodek gereedproduct	246685,36	442337,74	17,90	10,3	--	--	10,3	10,3
123	Gevel zuid v4 silodek gereedproduct	246682,91	442339,36	17,90	10,1	--	--	10,1	10,1
012	Gesloten overheaddeur west laadstraat	246682,12	442343,76	3,00	9,4	--	--	9,4	12,0
057	Lichtstrook gevel oost v1 productie	246698,67	442323,60	8,80	9,1	--	--	9,1	9,1
037	Gevel west v4 silo grondstoffen	246681,29	442324,85	18,70	7,1	--	--	7,1	7,1
038	Gevel west v4 silo grondstoffen	246682,74	442327,06	18,70	6,8	--	--	6,8	6,8
013	Gesloten lamellendeur oost laadstraat	246702,98	442330,37	3,00	6,6	--	--	6,6	9,1
032	Gevel zuid v4 silo grondstoffen	246689,62	442316,98	18,70	6,2	--	--	6,2	6,2
207	Achteruitrijsignalering vw aanvoer stortput	246672,51	442351,11	1,00	6,2	--	--	6,2	45,6
054	Gevel oost v1 productie	246700,44	442326,38	8,80	6,1	--	--	6,1	6,1
086	Lichtstrook gevel oost v4 productie	246699,02	442324,15	17,90	5,6	--	--	5,6	5,6
053	Gevel west v1 productie	246692,94	442331,27	8,80	5,4	--	--	5,4	5,4
016	Gevel oost dakopbouw silo gereed product	246699,20	442330,08	20,90	5,4	--	--	5,4	5,4
111	Gevel oost bgg laadstraat	246701,75	442328,44	4,30	5,1	--	--	5,1	6,9
109	Gevel noord bgg laadstraat	246701,46	442334,50	4,30	5,0	--	--	5,0	7,0
031	Gevel zuid v4 silo grondstoffen	246691,55	442315,70	18,70	5,0	--	--	5,0	5,0
112	Gevel west v4 silodek gereed product	246681,27	442342,52	17,90	5,0	--	--	5,0	5,0
025	Gevel zuid bgg silo grondstoffen	246684,17	442320,58	4,30	4,8	--	--	4,8	5,9
121	Gevel zuid v4 silodek gereedproduct	246687,90	442336,06	17,90	4,6	--	--	4,6	4,6
135	Gevel zuid bgg opslagruimte	246679,39	442331,50	4,30	4,6	--	--	4,6	6,1
014	Gevel west dakopbouw silo gereed product	246696,47	442331,87	21,00	4,5	--	--	4,5	4,5
113	Gevel west v4 silodek gereed product	246682,79	442344,73	17,90	4,4	--	--	4,4	4,4
205	Vrachtwagens afvoer gereed product routedeel2	246682,11	442343,49	1,00	4,3	--	--	4,3	43,9
073	Lichtstrook gevel oost v3 productie	246698,92	442323,98	15,10	4,3	--	--	4,3	4,3
026	Gevel zuid bgg silo grondstoffen	246682,22	442321,86	4,30	4,3	--	--	4,3	5,4
101	Gevel west bgg laadstraat	246681,44	442342,77	4,30	4,2	--	--	4,2	6,1
056	Gevel oost v1 productie	246697,78	442322,20	8,80	4,1	--	--	4,1	4,1
002	Splitunit	246701,70	442324,81	4,50	4,1	--	--	4,1	5,7
011	Gesloten lamellen deur opslagruimte	246681,32	442338,90	3,00	4,1	--	--	4,1	6,6
Rest		0,00	0,00	0,00	18,4	--	--	18,4	50,6

Alle getoonde dB-waarden zijn A-gewogen

Behoort bij besluit van burgemeester en wethouders van Winterswijk van 7 april 2016
behorend bij vergunning
zaaknummer
gemeente winterswijk
Besluit van burgemeester en wethouders van burgemeester

Rapport: Resultatentabel
Model: RBS LAr,LT juli 2023
LAeq bij Bron voor toetspunt: 035_B - Golsweg 6
Groep: (hoofdgroep)
Groepsreductie: Nee

Naam Bron	Omschrijving	X	Y	Hoogte	Dag	Avond	Nacht	Etmaal	Li
035_B	Golsweg 6	246652,15	442253,03	5,00	35,2	--	--	35,2	54,2
007	Uitlaat perslijn 2	246696,05	442321,05	6,00	33,7	--	--	33,7	33,7
006	Uitlaat perslijn 1	246696,00	442321,00	6,00	23,7	--	--	23,7	23,7
008	Uitlaat hamermolen	246690,65	442325,46	22,50	23,0	--	--	23,0	23,0
005	Uitlaat stortput	246692,70	442314,88	24,60	18,5	--	--	18,5	18,5
003	Explosierooster	246697,64	442321,98	8,00	16,4	--	--	16,4	16,4
004	Uitlaat stoomketel	246696,41	442320,60	20,00	15,5	--	--	15,5	15,5
057	Lichtstrook gevel oost v1 productie	246698,67	442323,60	8,80	13,2	--	--	13,2	13,2
012	Gesloten overheaddeur west laadstraat	246682,12	442343,76	3,00	12,6	--	--	12,6	13,4
201	Vrachtwagens aanvoer stortput	246649,65	442354,60	1,00	12,4	--	--	12,4	49,6
024	Geveluitlaat grondstoffen	246680,77	442324,06	2,00	11,9	--	--	11,9	12,4
122	Gevel zuid v4 silodek gereedproduct	246685,36	442337,74	17,90	11,7	--	--	11,7	11,7
123	Gevel zuid v4 silodek gereedproduct	246682,91	442339,36	17,90	11,6	--	--	11,6	11,6
019	Gevel west dakopbouw silo grondstoffen	246690,56	442318,54	21,30	10,8	--	--	10,8	10,8
022	Gevel west dakopbouw silo grondstoffen	246691,36	442315,87	21,30	10,7	--	--	10,7	10,7
013	Gesloten lamellendeur oost laadstraat	246702,98	442330,37	3,00	10,4	--	--	10,4	11,1
016	Gevel oost dakopbouw silo gereed product	246699,20	442330,08	20,90	10,0	--	--	10,0	10,0
021	Gevel oost dakopbouw silo grondstoffen	246693,99	442316,28	21,30	9,8	--	--	9,8	9,8
056	Gevel oost v1 productie	246697,78	442322,20	8,80	8,9	--	--	8,9	8,9
109	Gevel noord bgg laadstraat	246701,46	442334,50	4,30	8,7	--	--	8,7	8,9
086	Lichtstrook gevel oost v4 productie	246699,02	442324,15	17,90	8,3	--	--	8,3	8,3
134	Gevel zuid bgg opslagruimte	246682,35	442329,54	4,30	8,0	--	--	8,0	8,0
101	Gevel west bgg laadstraat	246681,44	442342,77	4,30	7,9	--	--	7,9	8,0
014	Gevel west dakopbouw silo gereed product	246696,47	442331,87	21,00	7,7	--	--	7,7	7,7
207	Achteruitrijsignalering vw aanvoer stortput	246672,51	442351,11	1,00	7,5	--	--	7,5	44,8
135	Gevel zuid bgg opslagruimte	246679,39	442331,50	4,30	7,5	--	--	7,5	7,5
011	Gesloten lamellen deur opslagruimte	246681,32	442338,90	3,00	7,5	--	--	7,5	8,1
102	Gevel west bgg laadstraat	246682,61	442344,46	4,30	7,4	--	--	7,4	7,5
026	Gevel zuid bgg silo grondstoffen	246682,22	442321,86	4,30	7,2	--	--	7,2	7,2
032	Gevel zuid v4 silo grondstoffen	246689,62	442316,98	18,70	7,1	--	--	7,1	7,1
073	Lichtstrook gevel oost v3 productie	246698,92	442323,98	15,10	7,0	--	--	7,0	7,0
025	Gevel zuid bgg silo grondstoffen	246684,17	442320,58	4,30	6,8	--	--	6,8	6,8
111	Gevel oost bgg laadstraat	246701,75	442328,44	4,30	6,6	--	--	6,6	6,6
110	Gevel oost bgg laadstraat	246703,27	442330,81	4,30	6,4	--	--	6,4	6,4
002	Splitunit	246701,70	442324,81	4,50	6,2	--	--	6,2	6,2
055	Gevel oost v1 productie	246699,14	442324,43	8,80	6,1	--	--	6,1	6,1
077	Gevel west v4 productie	246693,32	442331,86	17,90	6,1	--	--	6,1	6,1
054	Gevel oost v1 productie	246700,44	442326,38	8,80	6,0	--	--	6,0	6,0
205	Vrachtwagens afvoer gereed product routedeel2	246682,11	442343,49	1,00	6,0	--	--	6,0	43,7
017	Gevel zuid dakopbouw silo gereed product	246696,38	442328,66	20,90	5,7	--	--	5,7	5,7
065	Lichtstrook gevel oost v2 productie	246698,79	442323,79	12,00	5,3	--	--	5,3	5,3
Rest		0,00	0,00	0,00	20,4	--	--	20,4	50,5

Alle getoonde dB-waarden zijn A-gewogen

Behoort bij besluit van burgemeester en wethouders van Winterswijk van 7 april 2016
behorend bij vergunning
zaaknummer
gemeente Winterswijk Besluit van burgemeester

Rapport: Resultatentabel
Model: RBS LAr,LT juli 2023
LAeq bij Bron voor toetspunt: 036_A - Golsweg 8
Groep: (hoofdgroep)
Groepsreductie: Nee

Naam Bron	Omschrijving	X	Y	Hoogte	Dag	Avond	Nacht	Etmaal	Li
036_A	Golsweg 8	246642,17	442263,66	1,50	45,4	--	--	45,4	67,4
007	Uitlaat perslijn 2	246696,05	442321,05	6,00	43,1	--	--	43,1	43,3
008	Uitlaat hamermolen	246690,65	442325,46	22,50	35,0	--	--	35,0	35,0
006	Uitlaat perslijn 1	246696,00	442321,00	6,00	33,8	--	--	33,8	34,0
005	Uitlaat stortput	246692,70	442314,88	24,60	30,9	--	--	30,9	30,9
037	Gevel west v4 silo grondstoffen	246681,29	442324,85	18,70	29,2	--	--	29,2	29,2
038	Gevel west v4 silo grondstoffen	246682,74	442327,06	18,70	28,9	--	--	28,9	28,9
022	Gevel west dakopbouw silo grondstoffen	246691,36	442315,87	21,30	27,8	--	--	27,8	27,8
019	Gevel west dakopbouw silo grondstoffen	246690,56	442318,54	21,30	27,2	--	--	27,2	27,2
122	Gevel zuid v4 silodek gereedproduct	246685,36	442337,74	17,90	25,2	--	--	25,2	25,2
123	Gevel zuid v4 silodek gereedproduct	246682,91	442339,36	17,90	25,2	--	--	25,2	25,2
121	Gevel zuid v4 silodek gereedproduct	246687,90	442336,06	17,90	25,1	--	--	25,1	25,1
201	Vrachtwagens aanvoer stortput	246649,65	442354,60	1,00	24,1	--	--	24,1	63,2
004	Uitlaat stoomketel	246696,41	442320,60	20,00	23,9	--	--	23,9	23,9
024	Geveluitlaat grondstoffen	246680,77	442324,06	2,00	23,5	--	--	23,5	26,1
003	Explosierooster	246697,64	442321,98	8,00	23,2	--	--	23,2	23,2
101	Gevel west bgg laadstraat	246681,44	442342,77	4,30	21,0	--	--	21,0	22,7
112	Gevel west v4 silodek gereed product	246681,27	442342,52	17,90	20,7	--	--	20,7	20,7
102	Gevel west bgg laadstraat	246682,61	442344,46	4,30	20,1	--	--	20,1	21,9
113	Gevel west v4 silodek gereed product	246682,79	442344,73	17,90	19,9	--	--	19,9	19,9
053	Gevel west v1 productie	246692,94	442331,27	8,80	19,6	--	--	19,6	19,6
012	Gesloten overheaddeur west laadstraat	246682,12	442343,76	3,00	19,6	--	--	19,6	22,1
207	Achteruitrijsignalering vw aanvoer stortput	246672,51	442351,11	1,00	19,5	--	--	19,5	58,8
016	Gevel oost dakopbouw silo gereed product	246699,20	442330,08	20,90	19,5	--	--	19,5	19,5
021	Gevel oost dakopbouw silo grondstoffen	246693,99	442316,28	21,30	19,5	--	--	19,5	19,5
014	Gevel west dakopbouw silo gereed product	246696,47	442331,87	21,00	19,3	--	--	19,3	19,3
057	Lichtstrook gevel oost v1 productie	246698,67	442323,60	8,80	19,0	--	--	19,0	19,0
135	Gevel zuid bgg opslagruimte	246679,39	442331,50	4,30	18,8	--	--	18,8	20,1
013	Gesloten lamellendeur oost laadstraat	246702,98	442330,37	3,00	18,2	--	--	18,2	20,7
077	Gevel west v4 productie	246693,32	442331,86	17,90	17,8	--	--	17,8	17,8
011	Gesloten lamellen deur opslagruimte	246681,32	442338,90	3,00	17,8	--	--	17,8	20,2
076	Gevel west v4 productie	246691,97	442329,78	17,90	17,4	--	--	17,4	17,4
025	Gevel zuid bgg silo grondstoffen	246684,17	442320,58	4,30	17,4	--	--	17,4	18,3
205	Vrachtwagens afvoer gereed product routedeel2	246682,11	442343,49	1,00	17,4	--	--	17,4	56,8
017	Gevel zuid dakopbouw silo gereed product	246696,38	442328,66	20,90	17,2	--	--	17,2	17,2
075	Gevel west v4 productie	246690,79	442327,99	17,90	16,9	--	--	16,9	16,9
027	Gevel west bgg silo grondstoffen	246681,41	442325,04	4,30	16,5	--	--	16,5	17,5
032	Gevel zuid v4 silo grondstoffen	246689,62	442316,98	18,70	16,4	--	--	16,4	16,4
026	Gevel zuid bgg silo grondstoffen	246682,22	442321,86	4,30	16,4	--	--	16,4	17,3
086	Lichtstrook gevel oost v4 productie	246699,02	442324,15	17,90	16,3	--	--	16,3	16,3
028	Gevel west bgg silo grondstoffen	246682,61	442326,86	4,30	16,3	--	--	16,3	17,4
Rest		0,00	0,00	0,00	30,6	--	--	30,6	63,3

Alle getoonde dB-waarden zijn A-gewogen

Behoort bij besluit van burgemeester en wethouders van Winterswijk van 7 april 2016
behorend bij vergunning
zaaknummer
gemeente winterswijk
besluit van burgemeester

Rapport: Resultatentabel
Model: RBS LAr,LT juli 2023
LAeq bij Bron voor toetspunt: 036_B - Golsweg 8
Groep: (hoofdgroep)
Groepsreductie: Nee

Naam Bron	Omschrijving	X	Y	Hoogte	Dag	Avond	Nacht	Etmaal	Li
036_B	Golsweg 8	246642,17	442263,66	5,00	46,6	--	--	46,6	70,8
007	Uitlaat perslijn 2	246696,05	442321,05	6,00	44,3	--	--	44,3	44,3
008	Uitlaat hamermolen	246690,65	442325,46	22,50	36,5	--	--	36,5	36,5
006	Uitlaat perslijn 1	246696,00	442321,00	6,00	34,5	--	--	34,5	34,5
005	Uitlaat stortput	246692,70	442314,88	24,60	30,6	--	--	30,6	30,6
201	Vrachtwagens aanvoer stortput	246649,65	442354,60	1,00	30,2	--	--	30,2	67,0
024	Geveluitlaat grondstoffen	246680,77	442324,06	2,00	29,9	--	--	29,9	30,0
037	Gevel west v4 silo grondstoffen	246681,29	442324,85	18,70	28,4	--	--	28,4	28,4
012	Gesloten overheaddeur west laadstraat	246682,12	442343,76	3,00	28,4	--	--	28,4	28,9
038	Gevel west v4 silo grondstoffen	246682,74	442327,06	18,70	28,1	--	--	28,1	28,1
022	Gevel west dakopbouw silo grondstoffen	246691,36	442315,87	21,30	27,0	--	--	27,0	27,0
019	Gevel west dakopbouw silo grondstoffen	246690,56	442318,54	21,30	26,4	--	--	26,4	26,4
207	Achteruitrijsignalering vw aanvoer stortput	246672,51	442351,11	1,00	26,3	--	--	26,3	63,3
003	Explosierooster	246697,64	442321,98	8,00	25,6	--	--	25,6	25,6
122	Gevel zuid v4 silodek gereedproduct	246685,36	442337,74	17,90	24,8	--	--	24,8	24,8
123	Gevel zuid v4 silodek gereedproduct	246682,91	442339,36	17,90	24,7	--	--	24,7	24,7
121	Gevel zuid v4 silodek gereedproduct	246687,90	442336,06	17,90	24,7	--	--	24,7	24,7
011	Gesloten lamellen deur opslagruimte	246681,32	442338,90	3,00	24,5	--	--	24,5	24,8
101	Gevel west bgg laadstraat	246681,44	442342,77	4,30	24,1	--	--	24,1	24,1
004	Uitlaat stoomketel	246696,41	442320,60	20,00	23,5	--	--	23,5	23,5
102	Gevel west bgg laadstraat	246682,61	442344,46	4,30	23,4	--	--	23,4	23,4
135	Gevel zuid bgg opslagruimte	246679,39	442331,50	4,30	22,1	--	--	22,1	22,1
205	Vrachtwagens afvoer gereed product routedeel2	246682,11	442343,49	1,00	21,9	--	--	21,9	59,4
016	Gevel oost dakopbouw silo gereed product	246699,20	442330,08	20,90	20,2	--	--	20,2	20,2
014	Gevel west dakopbouw silo gereed product	246696,47	442331,87	21,00	20,1	--	--	20,1	20,1
026	Gevel zuid bgg silo grondstoffen	246682,22	442321,86	4,30	19,9	--	--	19,9	19,9
025	Gevel zuid bgg silo grondstoffen	246684,17	442320,58	4,30	19,7	--	--	19,7	19,7
009	Deurrooster grondstoffen	246683,11	442327,63	1,00	19,7	--	--	19,7	20,7
027	Gevel west bgg silo grondstoffen	246681,41	442325,04	4,30	19,6	--	--	19,6	19,6
028	Gevel west bgg silo grondstoffen	246682,61	442326,86	4,30	19,5	--	--	19,5	19,5
057	Lichtstrook gevel oost v1 productie	246698,67	442323,60	8,80	19,3	--	--	19,3	19,3
013	Gesloten lamellendeur oost laadstraat	246702,98	442330,37	3,00	19,3	--	--	19,3	19,9
021	Gevel oost dakopbouw silo grondstoffen	246693,99	442316,28	21,30	19,2	--	--	19,2	19,2
136	Gevel west bgg opslagruimte	246678,99	442335,37	4,30	18,3	--	--	18,3	18,3
112	Gevel west v4 silodek gereed product	246681,27	442342,52	17,90	18,3	--	--	18,3	18,3
137	Gevel west bgg opslagruimte	246680,56	442337,74	4,30	18,1	--	--	18,1	18,1
017	Gevel zuid dakopbouw silo gereed product	246696,38	442328,66	20,90	18,1	--	--	18,1	18,1
134	Gevel zuid bgg opslagruimte	246682,35	442329,54	4,30	18,0	--	--	18,0	18,0
077	Gevel west v4 productie	246693,32	442331,86	17,90	18,0	--	--	18,0	18,0
076	Gevel west v4 productie	246691,97	442329,78	17,90	17,8	--	--	17,8	17,8
002	Splitunit	246701,70	442324,81	4,50	17,5	--	--	17,5	17,5
Rest		0,00	0,00	0,00	31,2	--	--	31,2	66,1

Alle getoonde dB-waarden zijn A-gewogen

Behoort bij besluit van burgemeester en wethouders van Winterswijk van 7 april 2016
behorend bij vergunning
zaaknummer
gemeente winterswijk
Besluit van burgemeester

Rapport: Resultatentabel
Model: RBS LAr,LT juli 2023
LAeq bij Bron voor toetspunt: 037_A - Golsweg 8
Groep: (hoofdgroep)
Groepsreductie: Nee

Naam Bron	Omschrijving	X	Y	Hoogte	Dag	Avond	Nacht	Etmaal	Li
037_A	Golsweg 8	246647,34	442249,97	1,50	36,2	--	--	36,2	54,1
007	Uitlaat perslijn 2	246696,05	442321,05	6,00	34,9	--	--	34,9	35,6
006	Uitlaat perslijn 1	246696,00	442321,00	6,00	24,9	--	--	24,9	25,5
008	Uitlaat hamermolen	246690,65	442325,46	22,50	24,6	--	--	24,6	24,6
005	Uitlaat stortput	246692,70	442314,88	24,60	20,8	--	--	20,8	20,8
037	Gevel west v4 silo grondstoffen	246681,29	442324,85	18,70	13,1	--	--	13,1	13,1
022	Gevel west dakopbouw silo grondstoffen	246691,36	442315,87	21,30	12,7	--	--	12,7	12,7
122	Gevel zuid v4 silodek gereedproduct	246685,36	442337,74	17,90	12,5	--	--	12,5	12,5
004	Uitlaat stoomketel	246696,41	442320,60	20,00	12,4	--	--	12,4	12,4
123	Gevel zuid v4 silodek gereedproduct	246682,91	442339,36	17,90	12,4	--	--	12,4	12,4
121	Gevel zuid v4 silodek gereedproduct	246687,90	442336,06	17,90	12,3	--	--	12,3	12,3
019	Gevel west dakopbouw silo grondstoffen	246690,56	442318,54	21,30	12,3	--	--	12,3	12,3
003	Explosierooster	246697,64	442321,98	8,00	11,7	--	--	11,7	11,7
201	Vrachtwagens aanvoer stortput	246649,65	442354,60	1,00	10,5	--	--	10,5	49,8
024	Geveluitlaat grondstoffen	246680,77	442324,06	2,00	9,3	--	--	9,3	12,2
038	Gevel west v4 silo grondstoffen	246682,74	442327,06	18,70	9,2	--	--	9,2	9,2
012	Gesloten overheaddeur west laadstraat	246682,12	442343,76	3,00	8,4	--	--	8,4	11,2
057	Lichtstrook gevel oost v1 productie	246698,67	442323,60	8,80	7,9	--	--	7,9	7,9
021	Gevel oost dakopbouw silo grondstoffen	246693,99	442316,28	21,30	7,7	--	--	7,7	7,7
032	Gevel zuid v4 silo grondstoffen	246689,62	442316,98	18,70	7,4	--	--	7,4	7,4
112	Gevel west v4 silodek gereed product	246681,27	442342,52	17,90	7,1	--	--	7,1	7,1
031	Gevel zuid v4 silo grondstoffen	246691,55	442315,70	18,70	6,7	--	--	6,7	6,7
113	Gevel west v4 silodek gereed product	246682,79	442344,73	17,90	6,7	--	--	6,7	6,7
033	Gevel zuid v4 silo grondstoffen	246687,63	442318,31	18,70	6,3	--	--	6,3	6,3
034	Gevel zuid v4 silo grondstoffen	246685,71	442319,57	18,70	6,2	--	--	6,2	6,2
207	Achteruitrijsignalering vw aanvoer stortput	246672,51	442351,11	1,00	6,1	--	--	6,1	45,6
053	Gevel west v1 productie	246692,94	442331,27	8,80	5,9	--	--	5,9	5,9
013	Gesloten lamellendeur oost laadstraat	246702,98	442330,37	3,00	5,9	--	--	5,9	8,6
035	Gevel zuid v4 silo grondstoffen	246683,74	442320,87	18,70	5,8	--	--	5,8	5,8
036	Gevel zuid v4 silo grondstoffen	246681,81	442322,13	18,70	5,7	--	--	5,7	5,7
086	Lichtstrook gevel oost v4 productie	246699,02	442324,15	17,90	5,3	--	--	5,3	5,3
016	Gevel oost dakopbouw silo gereed product	246699,20	442330,08	20,90	5,1	--	--	5,1	5,1
011	Gesloten lamellen deur opslagruimte	246681,32	442338,90	3,00	4,5	--	--	4,5	7,1
135	Gevel zuid bgg opslagruimte	246679,39	442331,50	4,30	4,4	--	--	4,4	6,1
014	Gevel west dakopbouw silo gereed product	246696,47	442331,87	21,00	4,3	--	--	4,3	4,3
025	Gevel zuid bgg silo grondstoffen	246684,17	442320,58	4,30	4,1	--	--	4,1	5,5
026	Gevel zuid bgg silo grondstoffen	246682,22	442321,86	4,30	4,0	--	--	4,0	5,4
056	Gevel oost v1 productie	246697,78	442322,20	8,80	3,8	--	--	3,8	3,8
205	Vrachtwagens afvoer gereed product routedeel2	246682,11	442343,49	1,00	3,7	--	--	3,7	43,3
077	Gevel west v4 productie	246693,32	442331,86	17,90	3,6	--	--	3,6	3,6
055	Gevel oost v1 productie	246699,14	442324,43	8,80	3,4	--	--	3,4	3,4
Rest		0,00	0,00	0,00	18,0	--	--	18,0	50,0

Alle getoonde dB-waarden zijn A-gewogen

Behoort bij besluit van burgemeester en wethouders van Winterswijk van 7 april 2016
behorend bij vergunning
zaaknummer
gemeente Winterswijk
Besluit van burgemeester en wethouders van burgemeester

Rapport: Resultatentabel
Model: RBS LAr,LT juli 2023
LAeq bij Bron voor toetspunt: 037_B - Golsweg 8
Groep: (hoofdgroep)
Groepsreductie: Nee

Naam Bron	Omschrijving	X	Y	Hoogte	Dag	Avond	Nacht	Etmaal	Li
037_B	Golsweg 8	246647,34	442249,97	5,00	34,8	--	--	34,8	54,7
007	Uitlaat perslijn 2	246696,05	442321,05	6,00	33,3	--	--	33,3	33,3
006	Uitlaat perslijn 1	246696,00	442321,00	6,00	23,3	--	--	23,3	23,3
008	Uitlaat hamermolen	246690,65	442325,46	22,50	22,4	--	--	22,4	22,4
005	Uitlaat stortput	246692,70	442314,88	24,60	18,2	--	--	18,2	18,2
004	Uitlaat stoomketel	246696,41	442320,60	20,00	15,3	--	--	15,3	15,3
003	Explosierooster	246697,64	442321,98	8,00	14,6	--	--	14,6	14,6
201	Vrachtwagens aanvoer stortput	246649,65	442354,60	1,00	12,9	--	--	12,9	50,2
122	Gevel zuid v4 silodek gereedproduct	246685,36	442337,74	17,90	12,7	--	--	12,7	12,7
024	Geveluitlaat grondstoffen	246680,77	442324,06	2,00	12,7	--	--	12,7	13,4
123	Gevel zuid v4 silodek gereedproduct	246682,91	442339,36	17,90	12,6	--	--	12,6	12,6
012	Gesloten overheaddeur west laadstraat	246682,12	442343,76	3,00	11,1	--	--	11,1	12,1
121	Gevel zuid v4 silodek gereedproduct	246687,90	442336,06	17,90	10,7	--	--	10,7	10,7
057	Lichtstrook gevel oost v1 productie	246698,67	442323,60	8,80	10,4	--	--	10,4	10,4
019	Gevel west dakopbouw silo grondstoffen	246690,56	442318,54	21,30	10,3	--	--	10,3	10,3
022	Gevel west dakopbouw silo grondstoffen	246691,36	442315,87	21,30	10,1	--	--	10,1	10,1
013	Gesloten lamellendeur oost laadstraat	246702,98	442330,37	3,00	9,7	--	--	9,7	10,6
021	Gevel oost dakopbouw silo grondstoffen	246693,99	442316,28	21,30	9,3	--	--	9,3	9,3
207	Achteruitrijsignalering vw aanvoer stortput	246672,51	442351,11	1,00	8,8	--	--	8,8	46,3
016	Gevel oost dakopbouw silo gereed product	246699,20	442330,08	20,90	8,2	--	--	8,2	8,2
135	Gevel zuid bgg opslagruimte	246679,39	442331,50	4,30	8,1	--	--	8,1	8,1
032	Gevel zuid v4 silo grondstoffen	246689,62	442316,98	18,70	8,0	--	--	8,0	8,0
086	Lichtstrook gevel oost v4 productie	246699,02	442324,15	17,90	8,0	--	--	8,0	8,0
011	Gesloten lamellen deur opslagruimte	246681,32	442338,90	3,00	7,7	--	--	7,7	8,5
014	Gevel west dakopbouw silo gereed product	246696,47	442331,87	21,00	7,4	--	--	7,4	7,4
025	Gevel zuid bgg silo grondstoffen	246684,17	442320,58	4,30	7,4	--	--	7,4	7,4
026	Gevel zuid bgg silo grondstoffen	246682,22	442321,86	4,30	7,3	--	--	7,3	7,3
031	Gevel zuid v4 silo grondstoffen	246691,55	442315,70	18,70	6,7	--	--	6,7	6,7
134	Gevel zuid bgg opslagruimte	246682,35	442329,54	4,30	6,5	--	--	6,5	6,5
033	Gevel zuid v4 silo grondstoffen	246687,63	442318,31	18,70	6,3	--	--	6,3	6,3
101	Gevel west bgg laadstraat	246681,44	442342,77	4,30	6,2	--	--	6,2	6,5
077	Gevel west v4 productie	246693,32	442331,86	17,90	6,2	--	--	6,2	6,2
034	Gevel zuid v4 silo grondstoffen	246685,71	442319,57	18,70	6,2	--	--	6,2	6,2
205	Vrachtwagens afvoer gereed product routedeel2	246682,11	442343,49	1,00	6,1	--	--	6,1	44,0
056	Gevel oost v1 productie	246697,78	442322,20	8,80	6,1	--	--	6,1	6,1
073	Lichtstrook gevel oost v3 productie	246698,92	442323,98	15,10	5,9	--	--	5,9	5,9
055	Gevel oost v1 productie	246699,14	442324,43	8,80	5,8	--	--	5,8	5,8
109	Gevel noord bgg laadstraat	246701,46	442334,50	4,30	5,7	--	--	5,7	6,1
002	Splitunit	246701,70	442324,81	4,50	5,6	--	--	5,6	5,6
136	Gevel west bgg opslagruimte	246678,99	442335,37	4,30	5,6	--	--	5,6	5,6
054	Gevel oost v1 productie	246700,44	442326,38	8,80	5,6	--	--	5,6	5,6
Rest		0,00	0,00	0,00	20,3	--	--	20,3	50,7

Alle getoonde dB-waarden zijn A-gewogen

Behoort bij besluit van burgemeester en wethouders van Winterswijk van 7 april 2016
behorend bij vergunning
zaaknummer
gemeente Winterswijk

Rapport: Resultatentabel
Model: RBS LAr,LT juli 2023
LAeq bij Bron voor toetspunt: 038_A - Golsweg 10
Groep: (hoofdgroep)
Groepsreductie: Nee

Naam Bron	Omschrijving	X	Y	Hoogte	Dag	Avond	Nacht	Etmaal	Li
038_A	Golsweg 10	246624,11	442265,88	1,50	42,3	--	--	42,3	63,0
007	Uitlaat perslijn 2	246696,05	442321,05	6,00	38,4	--	--	38,4	39,3
008	Uitlaat hamermolen	246690,65	442325,46	22,50	35,1	--	--	35,1	35,1
037	Gevel west v4 silo grondstoffen	246681,29	442324,85	18,70	29,6	--	--	29,6	29,6
038	Gevel west v4 silo grondstoffen	246682,74	442327,06	18,70	29,4	--	--	29,4	29,4
006	Uitlaat perslijn 1	246696,00	442321,00	6,00	29,4	--	--	29,4	30,2
005	Uitlaat stortput	246692,70	442314,88	24,60	26,8	--	--	26,8	26,8
019	Gevel west dakopbouw silo grondstoffen	246690,56	442318,54	21,30	26,3	--	--	26,3	26,3
022	Gevel west dakopbouw silo grondstoffen	246691,36	442315,87	21,30	24,8	--	--	24,8	24,8
121	Gevel zuid v4 silodek gereedproduct	246687,90	442336,06	17,90	24,2	--	--	24,2	24,2
039	Gevel noord v4 silo grondstoffen	246685,45	442327,74	18,70	23,4	--	--	23,4	23,4
024	Geveluitlaat grondstoffen	246680,77	442324,06	2,00	22,4	--	--	22,4	25,2
122	Gevel zuid v4 silodek gereedproduct	246685,36	442337,74	17,90	21,7	--	--	21,7	21,7
123	Gevel zuid v4 silodek gereedproduct	246682,91	442339,36	17,90	21,6	--	--	21,6	21,6
004	Uitlaat stoomketel	246696,41	442320,60	20,00	20,5	--	--	20,5	20,5
112	Gevel west v4 silodek gereed product	246681,27	442342,52	17,90	20,4	--	--	20,4	20,4
113	Gevel west v4 silodek gereed product	246682,79	442344,73	17,90	20,1	--	--	20,1	20,1
201	Vrachtwagens aanvoer stortput	246649,65	442354,60	1,00	19,6	--	--	19,6	58,9
012	Gesloten overheaddeur west laadstraat	246682,12	442343,76	3,00	19,3	--	--	19,3	22,0
014	Gevel west dakopbouw silo gereed product	246696,47	442331,87	21,00	19,1	--	--	19,1	19,1
016	Gevel oost dakopbouw silo gereed product	246699,20	442330,08	20,90	18,9	--	--	18,9	18,9
011	Gesloten lamellen deur opslagruimte	246681,32	442338,90	3,00	17,3	--	--	17,3	19,9
017	Gevel zuid dakopbouw silo gereed product	246696,38	442328,66	20,90	16,9	--	--	16,9	16,9
076	Gevel west v4 productie	246691,97	442329,78	17,90	16,6	--	--	16,6	16,6
077	Gevel west v4 productie	246693,32	442331,86	17,90	16,6	--	--	16,6	16,6
075	Gevel west v4 productie	246690,79	442327,99	17,90	16,0	--	--	16,0	16,0
101	Gevel west bgg laadstraat	246681,44	442342,77	4,30	15,9	--	--	15,9	17,9
102	Gevel west bgg laadstraat	246682,61	442344,46	4,30	15,6	--	--	15,6	17,7
027	Gevel west bgg silo grondstoffen	246681,41	442325,04	4,30	15,2	--	--	15,2	16,7
028	Gevel west bgg silo grondstoffen	246682,61	442326,86	4,30	15,0	--	--	15,0	16,6
207	Achteruitrijsignalering vw aanvoer stortput	246672,51	442351,11	1,00	14,8	--	--	14,8	54,1
021	Gevel oost dakopbouw silo grondstoffen	246693,99	442316,28	21,30	14,2	--	--	14,2	14,2
135	Gevel zuid bgg opslagruimte	246679,39	442331,50	4,30	13,8	--	--	13,8	15,4
134	Gevel zuid bgg opslagruimte	246682,35	442329,54	4,30	13,8	--	--	13,8	15,4
087	Lichtstrook gevel west v4 productie	246692,82	442331,09	17,90	13,6	--	--	13,6	13,6
040	Gevel noord v4 silo grondstoffen	246687,44	442326,44	18,70	13,5	--	--	13,5	13,5
032	Gevel zuid v4 silo grondstoffen	246689,62	442316,98	18,70	13,0	--	--	13,0	13,0
003	Explosierooster	246697,64	442321,98	8,00	12,8	--	--	12,8	12,8
205	Vrachtwagens afvoer gereed product routedeel2	246682,11	442343,49	1,00	12,8	--	--	12,8	52,3
026	Gevel zuid bgg silo grondstoffen	246682,22	442321,86	4,30	12,5	--	--	12,5	13,9
020	Gevel noord dakopbouw silo grondstoffen	246693,22	442318,95	21,30	12,5	--	--	12,5	12,5
Rest		0,00	0,00	0,00	27,4	--	--	27,4	59,0

Alle getoonde dB-waarden zijn A-gewogen

Behoort bij besluit van burgemeester en wethouders van Winterswijk van 7 april 2016
behorend bij vergunning
zaaknummer
gemeente winterswijk
van burgemeester

Rapport: Resultatentabel
Model: RBS LAr,LT juli 2023
LAeq bij Bron voor toetspunt: 038_B - Golsweg 10
Groep: (hoofdgroep)
Groepsreductie: Nee

Naam Bron	Omschrijving	X	Y	Hoogte	Dag	Avond	Nacht	Etmaal	Li
038_B	Golsweg 10	246624,11	442265,88	5,00	45,8	--	--	45,8	69,7
007	Uitlaat perslijn 2	246696,05	442321,05	6,00	43,0	--	--	43,0	43,0
008	Uitlaat hamermolen	246690,65	442325,46	22,50	35,7	--	--	35,7	35,7
006	Uitlaat perslijn 1	246696,00	442321,00	6,00	33,2	--	--	33,2	33,2
024	Geveluitlaat grondstoffen	246680,77	442324,06	2,00	32,5	--	--	32,5	33,2
012	Gesloten overheaddeur west laadstraat	246682,12	442343,76	3,00	29,8	--	--	29,8	30,7
005	Uitlaat stortput	246692,70	442314,88	24,60	29,1	--	--	29,1	29,1
037	Gevel west v4 silo grondstoffen	246681,29	442324,85	18,70	29,1	--	--	29,1	29,1
038	Gevel west v4 silo grondstoffen	246682,74	442327,06	18,70	29,0	--	--	29,0	29,0
201	Vrachtwagens aanvoer stortput	246649,65	442354,60	1,00	28,8	--	--	28,8	65,9
011	Gesloten lamellen deur opslagruimte	246681,32	442338,90	3,00	28,2	--	--	28,2	28,8
022	Gevel west dakopbouw silo grondstoffen	246691,36	442315,87	21,30	25,4	--	--	25,4	25,4
101	Gevel west bgg laadstraat	246681,44	442342,77	4,30	24,9	--	--	24,9	25,0
019	Gevel west dakopbouw silo grondstoffen	246690,56	442318,54	21,30	24,8	--	--	24,8	24,8
207	Achteruitrijsignalering vw aanvoer stortput	246672,51	442351,11	1,00	24,7	--	--	24,7	61,9
039	Gevel noord v4 silo grondstoffen	246685,45	442327,74	18,70	24,6	--	--	24,6	24,6
102	Gevel west bgg laadstraat	246682,61	442344,46	4,30	24,6	--	--	24,6	24,9
121	Gevel zuid v4 silodek gereedproduct	246687,90	442336,06	17,90	23,9	--	--	23,9	23,9
122	Gevel zuid v4 silodek gereedproduct	246685,36	442337,74	17,90	23,9	--	--	23,9	23,9
123	Gevel zuid v4 silodek gereedproduct	246682,91	442339,36	17,90	23,8	--	--	23,8	23,8
112	Gevel west v4 silodek gereed product	246681,27	442342,52	17,90	22,4	--	--	22,4	22,4
113	Gevel west v4 silodek gereed product	246682,79	442344,73	17,90	22,1	--	--	22,1	22,1
027	Gevel west bgg silo grondstoffen	246681,41	442325,04	4,30	21,2	--	--	21,2	21,2
136	Gevel west bgg opslagruimte	246678,99	442335,37	4,30	21,1	--	--	21,1	21,1
137	Gevel west bgg opslagruimte	246680,56	442337,74	4,30	21,1	--	--	21,1	21,1
004	Uitlaat stoomketel	246696,41	442320,60	20,00	21,1	--	--	21,1	21,1
205	Vrachtwagens afvoer gereed product routedeel2	246682,11	442343,49	1,00	20,9	--	--	20,9	58,4
028	Gevel west bgg silo grondstoffen	246682,61	442326,86	4,30	20,8	--	--	20,8	20,8
013	Gesloten lamellendeur oost laadstraat	246702,98	442330,37	3,00	20,3	--	--	20,3	21,4
003	Explosierooster	246697,64	442321,98	8,00	20,2	--	--	20,2	20,2
014	Gevel west dakopbouw silo gereed product	246696,47	442331,87	21,00	20,2	--	--	20,2	20,2
016	Gevel oost dakopbouw silo gereed product	246699,20	442330,08	20,90	19,7	--	--	19,7	19,7
135	Gevel zuid bgg opslagruimte	246679,39	442331,50	4,30	19,7	--	--	19,7	19,7
026	Gevel zuid bgg silo grondstoffen	246682,22	442321,86	4,30	19,2	--	--	19,2	19,2
025	Gevel zuid bgg silo grondstoffen	246684,17	442320,58	4,30	19,0	--	--	19,0	19,0
110	Gevel oost bgg laadstraat	246703,27	442330,81	4,30	18,1	--	--	18,1	18,5
017	Gevel zuid dakopbouw silo gereed product	246696,38	442328,66	20,90	18,0	--	--	18,0	18,0
077	Gevel west v4 productie	246693,32	442331,86	17,90	17,6	--	--	17,6	17,6
076	Gevel west v4 productie	246691,97	442329,78	17,90	17,1	--	--	17,1	17,1
010	Deurrooster opslagruimte	246679,97	442336,86	1,00	16,7	--	--	16,7	18,4
075	Gevel west v4 productie	246690,79	442327,99	17,90	16,6	--	--	16,6	16,6
Rest		0,00	0,00	0,00	30,0	--	--	30,0	64,9

Alle getoonde dB-waarden zijn A-gewogen

Behoort bij besluit van burgemeester en wethouders van Winterswijk van 7 april 2016
behorend bij vergunning
zaaknummer
gemeente Winterswijk
Behoort bij besluit van burgemeester

Rapport: Resultatentabel
Model: RBS LAr,LT juli 2023
LAeq bij Bron voor toetspunt: 039_A - Golsweg 10
Groep: (hoofdgroep)
Groepsreductie: Nee

Naam Bron	Omschrijving	X	Y	Hoogte	Dag	Avond	Nacht	Etmaal	Li
039_A	Golsweg 10	246631,92	442260,73	1,50	44,6	--	--	44,6	61,9
007	Uitlaat perslijn 2	246696,05	442321,05	6,00	42,3	--	--	42,3	43,0
008	Uitlaat hamermolen	246690,65	442325,46	22,50	35,5	--	--	35,5	35,5
006	Uitlaat perslijn 1	246696,00	442321,00	6,00	32,9	--	--	32,9	33,6
005	Uitlaat stortput	246692,70	442314,88	24,60	30,3	--	--	30,3	30,3
037	Gevel west v4 silo grondstoffen	246681,29	442324,85	18,70	28,6	--	--	28,6	28,6
038	Gevel west v4 silo grondstoffen	246682,74	442327,06	18,70	27,9	--	--	27,9	27,9
022	Gevel west dakopbouw silo grondstoffen	246691,36	442315,87	21,30	27,3	--	--	27,3	27,3
019	Gevel west dakopbouw silo grondstoffen	246690,56	442318,54	21,30	26,7	--	--	26,7	26,7
004	Uitlaat stoomketel	246696,41	442320,60	20,00	23,0	--	--	23,0	23,0
121	Gevel zuid v4 silodek gereedproduct	246687,90	442336,06	17,90	23,0	--	--	23,0	23,0
122	Gevel zuid v4 silodek gereedproduct	246685,36	442337,74	17,90	22,8	--	--	22,8	22,8
123	Gevel zuid v4 silodek gereedproduct	246682,91	442339,36	17,90	22,6	--	--	22,6	22,6
003	Explosierooster	246697,64	442321,98	8,00	21,3	--	--	21,3	21,3
024	Geveluitlaat grondstoffen	246680,77	442324,06	2,00	20,4	--	--	20,4	23,2
112	Gevel west v4 silodek gereed product	246681,27	442342,52	17,90	20,3	--	--	20,3	20,3
113	Gevel west v4 silodek gereed product	246682,79	442344,73	17,90	20,1	--	--	20,1	20,1
012	Gesloten overheaddeur west laadstraat	246682,12	442343,76	3,00	19,7	--	--	19,7	22,4
014	Gevel west dakopbouw silo gereed product	246696,47	442331,87	21,00	19,5	--	--	19,5	19,5
016	Gevel oost dakopbouw silo gereed product	246699,20	442330,08	20,90	19,4	--	--	19,4	19,4
201	Vrachtwagens aanvoer stortput	246649,65	442354,60	1,00	18,1	--	--	18,1	57,3
021	Gevel oost dakopbouw silo grondstoffen	246693,99	442316,28	21,30	17,9	--	--	17,9	17,9
077	Gevel west v4 productie	246693,32	442331,86	17,90	17,7	--	--	17,7	17,7
057	Lichtstrook gevel oost v1 productie	246698,67	442323,60	8,80	17,7	--	--	17,7	17,7
017	Gevel zuid dakopbouw silo gereed product	246696,38	442328,66	20,90	17,3	--	--	17,3	17,3
076	Gevel west v4 productie	246691,97	442329,78	17,90	16,9	--	--	16,9	16,9
013	Gesloten lamellendeur oost laadstraat	246702,98	442330,37	3,00	16,7	--	--	16,7	19,4
075	Gevel west v4 productie	246690,79	442327,99	17,90	16,4	--	--	16,4	16,4
011	Gesloten lamellen deur opslagruimte	246681,32	442338,90	3,00	16,2	--	--	16,2	18,8
101	Gevel west bgg laadstraat	246681,44	442342,77	4,30	15,9	--	--	15,9	17,9
027	Gevel west bgg silo grondstoffen	246681,41	442325,04	4,30	15,7	--	--	15,7	17,1
102	Gevel west bgg laadstraat	246682,61	442344,46	4,30	15,6	--	--	15,6	17,7
028	Gevel west bgg silo grondstoffen	246682,61	442326,86	4,30	15,5	--	--	15,5	17,0
032	Gevel zuid v4 silo grondstoffen	246689,62	442316,98	18,70	15,4	--	--	15,4	15,4
086	Lichtstrook gevel oost v4 productie	246699,02	442324,15	17,90	15,2	--	--	15,2	15,2
135	Gevel zuid bgg opslagruimte	246679,39	442331,50	4,30	15,2	--	--	15,2	16,8
136	Gevel west bgg opslagruimte	246678,99	442335,37	4,30	15,0	--	--	15,0	16,7
087	Lichtstrook gevel west v4 productie	246692,82	442331,09	17,90	15,0	--	--	15,0	15,0
053	Gevel west v1 productie	246692,94	442331,27	8,80	14,9	--	--	14,9	14,9
052	Gevel west v1 productie	246691,58	442329,19	8,80	14,9	--	--	14,9	14,9
051	Gevel west v1 productie	246690,38	442327,35	8,80	14,8	--	--	14,8	14,8
Rest		0,00	0,00	0,00	29,2	--	--	29,2	59,9

Alle getoonde dB-waarden zijn A-gewogen

Behoort bij besluit van burgemeester en wethouders van Winterswijk van 7 april 2016
behorend bij vergunning
zaaknummer
gemeente Winterswijk

Rapport: Resultatentabel
Model: RBS LAr,LT juli 2023
LAeq bij Bron voor toetspunt: 039_B - Golsweg 10
Groep: (hoofdgroep)
Groepsreductie: Nee

Naam Bron	Omschrijving	X	Y	Hoogte	Dag	Avond	Nacht	Etmaal	Li
039_B	Golsweg 10	246631,92	442260,73	5,00	47,8	--	--	47,8	70,9
007	Uitlaat perslijn 2	246696,05	442321,05	6,00	45,3	--	--	45,3	45,3
008	Uitlaat hamermolen	246690,65	442325,46	22,50	37,8	--	--	37,8	37,8
006	Uitlaat perslijn 1	246696,00	442321,00	6,00	35,5	--	--	35,5	35,5
024	Geveluitlaat grondstoffen	246680,77	442324,06	2,00	33,6	--	--	33,6	34,3
005	Uitlaat stortput	246692,70	442314,88	24,60	31,5	--	--	31,5	31,5
037	Gevel west v4 silo grondstoffen	246681,29	442324,85	18,70	30,6	--	--	30,6	30,6
038	Gevel west v4 silo grondstoffen	246682,74	442327,06	18,70	30,4	--	--	30,4	30,4
012	Gesloten overheaddeur west laadstraat	246682,12	442343,76	3,00	30,3	--	--	30,3	31,2
201	Vrachtwagens aanvoer stortput	246649,65	442354,60	1,00	30,0	--	--	30,0	67,1
022	Gevel west dakopbouw silo grondstoffen	246691,36	442315,87	21,30	27,8	--	--	27,8	27,8
019	Gevel west dakopbouw silo grondstoffen	246690,56	442318,54	21,30	27,1	--	--	27,1	27,1
122	Gevel zuid v4 silodek gereedproduct	246685,36	442337,74	17,90	26,1	--	--	26,1	26,1
123	Gevel zuid v4 silodek gereedproduct	246682,91	442339,36	17,90	26,1	--	--	26,1	26,1
121	Gevel zuid v4 silodek gereedproduct	246687,90	442336,06	17,90	26,0	--	--	26,0	26,0
207	Achteruitrijsignalering vw aanvoer stortput	246672,51	442351,11	1,00	26,0	--	--	26,0	63,2
101	Gevel west bgg laadstraat	246681,44	442342,77	4,30	25,9	--	--	25,9	26,0
102	Gevel west bgg laadstraat	246682,61	442344,46	4,30	25,5	--	--	25,5	25,8
011	Gesloten lamellen deur opslagruimte	246681,32	442338,90	3,00	24,9	--	--	24,9	25,6
003	Explosierooster	246697,64	442321,98	8,00	24,0	--	--	24,0	24,0
004	Uitlaat stoomketel	246696,41	442320,60	20,00	23,8	--	--	23,8	23,8
112	Gevel west v4 silodek gereed product	246681,27	442342,52	17,90	22,8	--	--	22,8	22,8
014	Gevel west dakopbouw silo gereed product	246696,47	442331,87	21,00	22,5	--	--	22,5	22,5
113	Gevel west v4 silodek gereed product	246682,79	442344,73	17,90	22,5	--	--	22,5	22,5
016	Gevel oost dakopbouw silo gereed product	246699,20	442330,08	20,90	22,3	--	--	22,3	22,3
205	Vrachtwagens afvoer gereed product routedeel2	246682,11	442343,49	1,00	22,2	--	--	22,2	59,8
136	Gevel west bgg opslagruimte	246678,99	442335,37	4,30	22,0	--	--	22,0	22,0
135	Gevel zuid bgg opslagruimte	246679,39	442331,50	4,30	21,5	--	--	21,5	21,5
027	Gevel west bgg silo grondstoffen	246681,41	442325,04	4,30	21,1	--	--	21,1	21,1
028	Gevel west bgg silo grondstoffen	246682,61	442326,86	4,30	21,1	--	--	21,1	21,1
013	Gesloten lamellendeur oost laadstraat	246702,98	442330,37	3,00	20,6	--	--	20,6	21,6
017	Gevel zuid dakopbouw silo gereed product	246696,38	442328,66	20,90	20,5	--	--	20,5	20,5
026	Gevel zuid bgg silo grondstoffen	246682,22	442321,86	4,30	19,7	--	--	19,7	19,7
025	Gevel zuid bgg silo grondstoffen	246684,17	442320,58	4,30	19,4	--	--	19,4	19,4
009	Deurrooster grondstoffen	246683,11	442327,63	1,00	19,2	--	--	19,2	20,6
137	Gevel west bgg opslagruimte	246680,56	442337,74	4,30	18,9	--	--	18,9	18,9
077	Gevel west v4 productie	246693,32	442331,86	17,90	18,8	--	--	18,8	18,8
021	Gevel oost dakopbouw silo grondstoffen	246693,99	442316,28	21,30	18,6	--	--	18,6	18,6
076	Gevel west v4 productie	246691,97	442329,78	17,90	18,2	--	--	18,2	18,2
057	Lichtstrook gevel oost v1 productie	246698,67	442323,60	8,80	17,9	--	--	17,9	17,9
075	Gevel west v4 productie	246690,79	442327,99	17,90	17,7	--	--	17,7	17,7
Rest		0,00	0,00	0,00	31,4	--	--	31,4	66,1

Alle getoonde dB-waarden zijn A-gewogen

Behoort bij besluit van burgemeester en wethouders van Winterswijk van 7 april 2016
behorend bij vergunning
zaaknummer
gemeente Winterswijk
Besluit van burgemeester

Rapport: Resultatentabel
Model: RBS LAr,LT juli 2023
LAeq bij Bron voor toetspunt: 040_A - Golsweg 10
Groep: (hoofdgroep)
Groepsreductie: Nee

Naam Bron	Omschrijving	X	Y	Hoogte	Dag	Avond	Nacht	Etmaal	Li
040_A	Golsweg 10	246634,14	442257,18	1,50	41,4	--	--	41,4	64,6
007	Uitlaat perslijn 2	246696,05	442321,05	6,00	38,0	--	--	38,0	38,8
008	Uitlaat hamermolen	246690,65	442325,46	22,50	33,3	--	--	33,3	33,3
006	Uitlaat perslijn 1	246696,00	442321,00	6,00	28,3	--	--	28,3	29,1
037	Gevel west v4 silo grondstoffen	246681,29	442324,85	18,70	28,1	--	--	28,1	28,1
038	Gevel west v4 silo grondstoffen	246682,74	442327,06	18,70	28,0	--	--	28,0	28,0
024	Geveluitlaat grondstoffen	246680,77	442324,06	2,00	26,1	--	--	26,1	29,0
005	Uitlaat stortput	246692,70	442314,88	24,60	24,8	--	--	24,8	24,8
019	Gevel west dakopbouw silo grondstoffen	246690,56	442318,54	21,30	24,5	--	--	24,5	24,5
121	Gevel zuid v4 silodek gereedproduct	246687,90	442336,06	17,90	22,6	--	--	22,6	22,6
122	Gevel zuid v4 silodek gereedproduct	246685,36	442337,74	17,90	22,6	--	--	22,6	22,6
123	Gevel zuid v4 silodek gereedproduct	246682,91	442339,36	17,90	22,6	--	--	22,6	22,6
201	Vrachtwagens aanvoer stortput	246649,65	442354,60	1,00	21,5	--	--	21,5	60,8
022	Gevel west dakopbouw silo grondstoffen	246691,36	442315,87	21,30	20,7	--	--	20,7	20,7
003	Explosierooster	246697,64	442321,98	8,00	18,9	--	--	18,9	18,9
004	Uitlaat stoomketel	246696,41	442320,60	20,00	17,8	--	--	17,8	17,8
101	Gevel west bgg laadstraat	246681,44	442342,77	4,30	17,2	--	--	17,2	19,2
016	Gevel oost dakopbouw silo gereed product	246699,20	442330,08	20,90	17,1	--	--	17,1	17,1
207	Achteruitrijsignalering vw aanvoer stortput	246672,51	442351,11	1,00	17,0	--	--	17,0	56,4
112	Gevel west v4 silodek gereed product	246681,27	442342,52	17,90	17,0	--	--	17,0	17,0
014	Gevel west dakopbouw silo gereed product	246696,47	442331,87	21,00	17,0	--	--	17,0	17,0
077	Gevel west v4 productie	246693,32	442331,86	17,90	16,4	--	--	16,4	16,4
135	Gevel zuid bgg opslagruimte	246679,39	442331,50	4,30	16,3	--	--	16,3	17,9
102	Gevel west bgg laadstraat	246682,61	442344,46	4,30	15,9	--	--	15,9	18,0
027	Gevel west bgg silo grondstoffen	246681,41	442325,04	4,30	15,8	--	--	15,8	17,3
076	Gevel west v4 productie	246691,97	442329,78	17,90	15,7	--	--	15,7	15,7
028	Gevel west bgg silo grondstoffen	246682,61	442326,86	4,30	15,6	--	--	15,6	17,2
113	Gevel west v4 silodek gereed product	246682,79	442344,73	17,90	15,4	--	--	15,4	15,4
075	Gevel west v4 productie	246690,79	442327,99	17,90	15,2	--	--	15,2	15,2
017	Gevel zuid dakopbouw silo gereed product	246696,38	442328,66	20,90	14,9	--	--	14,9	14,9
032	Gevel zuid v4 silo grondstoffen	246689,62	442316,98	18,70	14,4	--	--	14,4	14,4
205	Vrachtwagens afvoer gereed product routedeel2	246682,11	442343,49	1,00	14,0	--	--	14,0	53,6
013	Gesloten lamellendeur oost laadstraat	246702,98	442330,37	3,00	13,7	--	--	13,7	16,4
009	Deurrooster grondstoffen	246683,11	442327,63	1,00	13,6	--	--	13,6	17,1
053	Gevel west v1 productie	246692,94	442331,27	8,80	13,5	--	--	13,5	13,5
052	Gevel west v1 productie	246691,58	442329,19	8,80	13,5	--	--	13,5	13,5
051	Gevel west v1 productie	246690,38	442327,35	8,80	13,5	--	--	13,5	13,5
087	Lichtstrook gevel west v4 productie	246692,82	442331,09	17,90	13,5	--	--	13,5	13,5
012	Gesloten overheaddeur west laadstraat	246682,12	442343,76	3,00	13,3	--	--	13,3	16,1
134	Gevel zuid bgg opslagruimte	246682,35	442329,54	4,30	13,0	--	--	13,0	14,6
039	Gevel noord v4 silo grondstoffen	246685,45	442327,74	18,70	13,0	--	--	13,0	13,0
Rest		0,00	0,00	0,00	27,4	--	--	27,4	60,1

Alle getoonde dB-waarden zijn A-gewogen

Behoort bij besluit van burgemeester en wethouders van Winterswijk van 7 april 2016
behorend bij vergunning
zaaknummer
gemeente Winterswijk

Rapport: Resultatentabel
Model: RBS LAr,LT juli 2023
LAeq bij Bron voor toetspunt: 040_B - Golsweg 10
Groep: (hoofdgroep)
Groepsreductie: Nee

Naam Bron	Omschrijving	X	Y	Hoogte	Dag	Avond	Nacht	Etmaal	Li
040_B	Golsweg 10	246634,14	442257,18	5,00	44,7	--	--	44,7	70,3
007	Uitlaat perslijn 2	246696,05	442321,05	6,00	41,9	--	--	41,9	41,9
008	Uitlaat hamermolen	246690,65	442325,46	22,50	35,6	--	--	35,6	35,6
006	Uitlaat perslijn 1	246696,00	442321,00	6,00	32,2	--	--	32,2	32,2
024	Geveluitlaat grondstoffen	246680,77	442324,06	2,00	30,4	--	--	30,4	31,1
201	Vrachtwagens aanvoer stortput	246649,65	442354,60	1,00	29,0	--	--	29,0	66,3
037	Gevel west v4 silo grondstoffen	246681,29	442324,85	18,70	28,8	--	--	28,8	28,8
038	Gevel west v4 silo grondstoffen	246682,74	442327,06	18,70	28,7	--	--	28,7	28,7
005	Uitlaat stortput	246692,70	442314,88	24,60	28,2	--	--	28,2	28,2
207	Achteruitrijsignalering vw aanvoer stortput	246672,51	442351,11	1,00	25,3	--	--	25,3	62,7
022	Gevel west dakopbouw silo grondstoffen	246691,36	442315,87	21,30	25,3	--	--	25,3	25,3
019	Gevel west dakopbouw silo grondstoffen	246690,56	442318,54	21,30	25,0	--	--	25,0	25,0
012	Gesloten overheaddeur west laadstraat	246682,12	442343,76	3,00	24,5	--	--	24,5	25,5
121	Gevel zuid v4 silodek gereedproduct	246687,90	442336,06	17,90	23,7	--	--	23,7	23,7
122	Gevel zuid v4 silodek gereedproduct	246685,36	442337,74	17,90	23,7	--	--	23,7	23,7
123	Gevel zuid v4 silodek gereedproduct	246682,91	442339,36	17,90	23,6	--	--	23,6	23,6
004	Uitlaat stoomketel	246696,41	442320,60	20,00	22,2	--	--	22,2	22,2
205	Vrachtwagens afvoer gereed product routedeel2	246682,11	442343,49	1,00	21,4	--	--	21,4	59,1
003	Explosierooster	246697,64	442321,98	8,00	20,4	--	--	20,4	20,4
101	Gevel west bgg laadstraat	246681,44	442342,77	4,30	20,3	--	--	20,3	20,6
014	Gevel west dakopbouw silo gereed product	246696,47	442331,87	21,00	20,0	--	--	20,0	20,0
016	Gevel oost dakopbouw silo gereed product	246699,20	442330,08	20,90	19,9	--	--	19,9	19,9
135	Gevel zuid bgg opslagruimte	246679,39	442331,50	4,30	19,8	--	--	19,8	19,8
027	Gevel west bgg silo grondstoffen	246681,41	442325,04	4,30	19,4	--	--	19,4	19,4
028	Gevel west bgg silo grondstoffen	246682,61	442326,86	4,30	19,4	--	--	19,4	19,4
102	Gevel west bgg laadstraat	246682,61	442344,46	4,30	19,2	--	--	19,2	19,6
009	Deurrooster grondstoffen	246683,11	442327,63	1,00	18,5	--	--	18,5	20,0
011	Gesloten lamellen deur opslagruimte	246681,32	442338,90	3,00	18,1	--	--	18,1	18,9
112	Gevel west v4 silodek gereed product	246681,27	442342,52	17,90	18,1	--	--	18,1	18,1
017	Gevel zuid dakopbouw silo gereed product	246696,38	442328,66	20,90	18,0	--	--	18,0	18,0
021	Gevel oost dakopbouw silo grondstoffen	246693,99	442316,28	21,30	17,7	--	--	17,7	17,7
026	Gevel zuid bgg silo grondstoffen	246682,22	442321,86	4,30	17,3	--	--	17,3	17,3
077	Gevel west v4 productie	246693,32	442331,86	17,90	17,2	--	--	17,2	17,2
025	Gevel zuid bgg silo grondstoffen	246684,17	442320,58	4,30	17,1	--	--	17,1	17,1
076	Gevel west v4 productie	246691,97	442329,78	17,90	17,0	--	--	17,0	17,0
113	Gevel west v4 silodek gereed product	246682,79	442344,73	17,90	16,6	--	--	16,6	16,6
013	Gesloten lamellendeur oost laadstraat	246702,98	442330,37	3,00	16,5	--	--	16,5	17,5
075	Gevel west v4 productie	246690,79	442327,99	17,90	16,3	--	--	16,3	16,3
202	Bulkwagens aanvoer vloeistoffen/premix	246648,91	442353,86	1,00	15,9	--	--	15,9	62,6
134	Gevel zuid bgg opslagruimte	246682,35	442329,54	4,30	15,6	--	--	15,6	15,6
207	Heftruck gas	246656,00	442334,04	1,00	15,5	--	--	15,5	30,5
Rest		0,00	0,00	0,00	29,4	--	--	29,4	62,6

Alle getoonde dB-waarden zijn A-gewogen

Behoort bij besluit van burgemeester en wethouders van Winterswijk van 7 april 2016
behorend bij vergunning
zaaknummer

Rapport: Resultatentabel
Model: RBS LAr,LT juli 2023
LAeq bij Bron voor toetspunt: 041_A - Golsweg 10
Groep: (hoofdgroep)
Groepsreductie: Nee

Naam Bron	Omschrijving	X	Y	Hoogte	Dag	Avond	Nacht	Etmaal	Li
041_A	Golsweg 10	246635,31	442246,68	1,50	36,7	--	--	36,7	54,1
007	Uitlaat perslijn 2	246696,05	442321,05	6,00	35,2	--	--	35,2	36,3
008	Uitlaat hamermolen	246690,65	442325,46	22,50	26,3	--	--	26,3	26,3
006	Uitlaat perslijn 1	246696,00	442321,00	6,00	25,2	--	--	25,2	26,3
005	Uitlaat stortput	246692,70	442314,88	24,60	21,4	--	--	21,4	21,4
037	Gevel west v4 silo grondstoffen	246681,29	442324,85	18,70	15,4	--	--	15,4	15,4
038	Gevel west v4 silo grondstoffen	246682,74	442327,06	18,70	14,0	--	--	14,0	14,0
022	Gevel west dakopbouw silo grondstoffen	246691,36	442315,87	21,30	13,8	--	--	13,8	13,8
019	Gevel west dakopbouw silo grondstoffen	246690,56	442318,54	21,30	13,3	--	--	13,3	13,3
121	Gevel zuid v4 silodek gereedproduct	246687,90	442336,06	17,90	13,3	--	--	13,3	13,3
003	Explosierooster	246697,64	442321,98	8,00	13,2	--	--	13,2	13,4
004	Uitlaat stoomketel	246696,41	442320,60	20,00	13,1	--	--	13,1	13,1
122	Gevel zuid v4 silodek gereedproduct	246685,36	442337,74	17,90	12,8	--	--	12,8	12,8
123	Gevel zuid v4 silodek gereedproduct	246682,91	442339,36	17,90	11,9	--	--	11,9	11,9
014	Gevel west dakopbouw silo gereed product	246696,47	442331,87	21,00	11,2	--	--	11,2	11,2
024	Geveluitlaat grondstoffen	246680,77	442324,06	2,00	10,9	--	--	10,9	13,9
201	Vrachtwagens aanvoer stortput	246649,65	442354,60	1,00	10,0	--	--	10,0	49,4
016	Gevel oost dakopbouw silo gereed product	246699,20	442330,08	20,90	9,6	--	--	9,6	9,6
057	Lichtstrook gevel oost v1 productie	246698,67	442323,60	8,80	9,5	--	--	9,5	9,5
112	Gevel west v4 silodek gereed product	246681,27	442342,52	17,90	8,9	--	--	8,9	8,9
017	Gevel zuid dakopbouw silo gereed product	246696,38	442328,66	20,90	8,9	--	--	8,9	8,9
032	Gevel zuid v4 silo grondstoffen	246689,62	442316,98	18,70	8,1	--	--	8,1	8,1
013	Gesloten lamellendeur oost laadstraat	246702,98	442330,37	3,00	7,8	--	--	7,8	10,7
012	Gesloten overheaddeur west laadstraat	246682,12	442343,76	3,00	7,5	--	--	7,5	10,4
031	Gevel zuid v4 silo grondstoffen	246691,55	442315,70	18,70	7,5	--	--	7,5	7,5
101	Gevel west bgg laadstraat	246681,44	442342,77	4,30	7,3	--	--	7,3	9,6
077	Gevel west v4 productie	246693,32	442331,86	17,90	7,1	--	--	7,1	7,1
135	Gevel zuid bgg opslagruimte	246679,39	442331,50	4,30	6,9	--	--	6,9	8,9
033	Gevel zuid v4 silo grondstoffen	246687,63	442318,31	18,70	6,8	--	--	6,8	6,8
034	Gevel zuid v4 silo grondstoffen	246685,71	442319,57	18,70	6,7	--	--	6,7	6,7
086	Lichtstrook gevel oost v4 productie	246699,02	442324,15	17,90	6,7	--	--	6,7	6,7
076	Gevel west v4 productie	246691,97	442329,78	17,90	6,7	--	--	6,7	6,7
035	Gevel zuid v4 silo grondstoffen	246683,74	442320,87	18,70	6,7	--	--	6,7	6,7
011	Gesloten lamellen deur opslagruimte	246681,32	442338,90	3,00	6,6	--	--	6,6	9,4
002	Splitunit	246701,70	442324,81	4,50	6,5	--	--	6,5	8,6
036	Gevel zuid v4 silo grondstoffen	246681,81	442322,13	18,70	6,5	--	--	6,5	6,5
075	Gevel west v4 productie	246690,79	442327,99	17,90	6,3	--	--	6,3	6,3
113	Gevel west v4 silodek gereed product	246682,79	442344,73	17,90	5,8	--	--	5,8	5,8
087	Lichtstrook gevel west v4 productie	246692,82	442331,09	17,90	5,4	--	--	5,4	5,4
056	Gevel oost v1 productie	246697,78	442322,20	8,80	5,3	--	--	5,3	5,3
207	Achteruitrijsignalering vw aanvoer stortput	246672,51	442351,11	1,00	5,1	--	--	5,1	44,7
Rest		0,00	0,00	0,00	19,7	--	--	19,7	51,2

Alle getoonde dB-waarden zijn A-gewogen

Behoort bij besluit van burgemeester en wethouders van Winterswijk van 7 april 2016
behorend bij vergunning
zaaknummer

Rapport: Resultatentabel
Model: RBS LAr,LT juli 2023
LAeq bij Bron voor toetspunt: 041_B - Golsweg 10
Groep: (hoofdgroep)
Groepsreductie: Nee

Naam Bron	Omschrijving	X	Y	Hoogte	Dag	Avond	Nacht	Etmaal	Li
041_B	Golsweg 10	246635,31	442246,68	5,00	35,2	--	--	35,2	54,6
007	Uitlaat perslijn 2	246696,05	442321,05	6,00	33,7	--	--	33,7	33,7
006	Uitlaat perslijn 1	246696,00	442321,00	6,00	23,7	--	--	23,7	23,7
008	Uitlaat hamermolen	246690,65	442325,46	22,50	22,9	--	--	22,9	22,9
005	Uitlaat stortput	246692,70	442314,88	24,60	18,7	--	--	18,7	18,7
003	Explosierooster	246697,64	442321,98	8,00	14,1	--	--	14,1	14,1
004	Uitlaat stoomketel	246696,41	442320,60	20,00	13,9	--	--	13,9	13,9
201	Vrachtwagens aanvoer stortput	246649,65	442354,60	1,00	12,4	--	--	12,4	50,0
122	Gevel zuid v4 silodek gereedproduct	246685,36	442337,74	17,90	11,9	--	--	11,9	11,9
123	Gevel zuid v4 silodek gereedproduct	246682,91	442339,36	17,90	11,8	--	--	11,8	11,8
024	Geveluitlaat grondstoffen	246680,77	442324,06	2,00	11,6	--	--	11,6	12,7
037	Gevel west v4 silo grondstoffen	246681,29	442324,85	18,70	11,5	--	--	11,5	11,5
016	Gevel oost dakopbouw silo gereed product	246699,20	442330,08	20,90	10,5	--	--	10,5	10,5
057	Lichtstrook gevel oost v1 productie	246698,67	442323,60	8,80	10,2	--	--	10,2	10,2
022	Gevel west dakopbouw silo grondstoffen	246691,36	442315,87	21,30	10,1	--	--	10,1	10,1
013	Gesloten lamellendeur oost laadstraat	246702,98	442330,37	3,00	10,1	--	--	10,1	11,4
019	Gevel west dakopbouw silo grondstoffen	246690,56	442318,54	21,30	10,0	--	--	10,0	10,0
135	Gevel zuid bgg opslagruimte	246679,39	442331,50	4,30	9,9	--	--	9,9	10,1
101	Gevel west bgg laadstraat	246681,44	442342,77	4,30	9,8	--	--	9,8	10,4
012	Gesloten overheaddeur west laadstraat	246682,12	442343,76	3,00	9,7	--	--	9,7	11,0
011	Gesloten lamellen deur opslagruimte	246681,32	442338,90	3,00	9,6	--	--	9,6	10,7
121	Gevel zuid v4 silodek gereedproduct	246687,90	442336,06	17,90	9,1	--	--	9,1	9,1
002	Splitunit	246701,70	442324,81	4,50	8,9	--	--	8,9	9,3
014	Gevel west dakopbouw silo gereed product	246696,47	442331,87	21,00	8,5	--	--	8,5	8,5
112	Gevel west v4 silodek gereed product	246681,27	442342,52	17,90	8,4	--	--	8,4	8,4
077	Gevel west v4 productie	246693,32	442331,86	17,90	7,9	--	--	7,9	7,9
207	Achteruitrijsignalering vw aanvoer stortput	246672,51	442351,11	1,00	7,8	--	--	7,8	45,6
032	Gevel zuid v4 silo grondstoffen	246689,62	442316,98	18,70	7,7	--	--	7,7	7,7
076	Gevel west v4 productie	246691,97	442329,78	17,90	7,7	--	--	7,7	7,7
086	Lichtstrook gevel oost v4 productie	246699,02	442324,15	17,90	7,6	--	--	7,6	7,6
134	Gevel zuid bgg opslagruimte	246682,35	442329,54	4,30	7,6	--	--	7,6	7,7
075	Gevel west v4 productie	246690,79	442327,99	17,90	7,3	--	--	7,3	7,3
017	Gevel zuid dakopbouw silo gereed product	246696,38	442328,66	20,90	6,6	--	--	6,6	6,6
087	Lichtstrook gevel west v4 productie	246692,82	442331,09	17,90	6,5	--	--	6,5	6,5
205	Vrachtwagens afvoer gereed product routedeel2	246682,11	442343,49	1,00	6,2	--	--	6,2	44,3
031	Gevel zuid v4 silo grondstoffen	246691,55	442315,70	18,70	6,2	--	--	6,2	6,2
026	Gevel zuid bgg silo grondstoffen	246682,22	442321,86	4,30	6,1	--	--	6,1	6,1
038	Gevel west v4 silo grondstoffen	246682,74	442327,06	18,70	6,1	--	--	6,1	6,1
056	Gevel oost v1 productie	246697,78	442322,20	8,80	6,0	--	--	6,0	6,0
136	Gevel west bgg opslagruimte	246678,99	442335,37	4,30	5,9	--	--	5,9	6,2
033	Gevel zuid v4 silo grondstoffen	246687,63	442318,31	18,70	5,9	--	--	5,9	5,9
Rest		0,00	0,00	0,00	21,0	--	--	21,0	50,8

Alle getoonde dB-waarden zijn A-gewogen

Behoort bij besluit van burgemeester en wethouders van Winterswijk van 7 april 2016
behorend bij vergunning zaaknummer
gemeente Winterswijk van burgemeester

Rapport: Resultatentabel
Model: RBS LAr,LT juli 2023
LAeq bij Bron voor toetspunt: 042_A - Golsweg 14
Groep: (hoofdgroep)
Groepsreductie: Nee

Naam Bron	Omschrijving	X	Y	Hoogte	Dag	Avond	Nacht	Etmaal	Li
042_A	Golsweg 14	246619,07	442256,29	1,50	30,3	--	--	30,3	57,4
007	Uitlaat perslijn 2	246696,05	442321,05	6,00	28,0	--	--	28,0	29,2
008	Uitlaat hamermolen	246690,65	442325,46	22,50	19,9	--	--	19,9	19,9
006	Uitlaat perslijn 1	246696,00	442321,00	6,00	18,1	--	--	18,1	19,4
005	Uitlaat stortput	246692,70	442314,88	24,60	14,1	--	--	14,1	14,1
201	Vrachtwagens aanvoer stortput	246649,65	442354,60	1,00	12,4	--	--	12,4	51,8
037	Gevel west v4 silo grondstoffen	246681,29	442324,85	18,70	11,6	--	--	11,6	11,6
038	Gevel west v4 silo grondstoffen	246682,74	442327,06	18,70	11,6	--	--	11,6	11,6
011	Gesloten lamellen deur opslagruimte	246681,32	442338,90	3,00	11,2	--	--	11,2	14,1
024	Geveluitlaat grondstoffen	246680,77	442324,06	2,00	11,2	--	--	11,2	14,3
012	Gesloten overheaddeur west laadstraat	246682,12	442343,76	3,00	10,9	--	--	10,9	13,8
205	Vrachtwagens afvoer gereed product routedeel2	246682,11	442343,49	1,00	8,5	--	--	8,5	48,1
123	Gevel zuid v4 silodek gereedproduct	246682,91	442339,36	17,90	8,4	--	--	8,4	8,4
122	Gevel zuid v4 silodek gereedproduct	246685,36	442337,74	17,90	8,2	--	--	8,2	8,2
121	Gevel zuid v4 silodek gereedproduct	246687,90	442336,06	17,90	8,0	--	--	8,0	8,0
004	Uitlaat stoomketel	246696,41	442320,60	20,00	8,0	--	--	8,0	8,0
039	Gevel noord v4 silo grondstoffen	246685,45	442327,74	18,70	7,7	--	--	7,7	7,7
101	Gevel west bgg laadstraat	246681,44	442342,77	4,30	7,6	--	--	7,6	9,9
102	Gevel west bgg laadstraat	246682,61	442344,46	4,30	7,4	--	--	7,4	9,7
136	Gevel west bgg opslagruimte	246678,99	442335,37	4,30	7,1	--	--	7,1	9,2
137	Gevel west bgg opslagruimte	246680,56	442337,74	4,30	7,0	--	--	7,0	9,1
112	Gevel west v4 silodek gereed product	246681,27	442342,52	17,90	7,0	--	--	7,0	7,0
022	Gevel west dakopbouw silo grondstoffen	246691,36	442315,87	21,30	6,8	--	--	6,8	6,8
113	Gevel west v4 silodek gereed product	246682,79	442344,73	17,90	6,8	--	--	6,8	6,8
019	Gevel west dakopbouw silo grondstoffen	246690,56	442318,54	21,30	6,3	--	--	6,3	6,3
207	Achteruitrijsignalering vw aanvoer stortput	246672,51	442351,11	1,00	6,2	--	--	6,2	45,8
135	Gevel zuid bgg opslagruimte	246679,39	442331,50	4,30	5,9	--	--	5,9	7,9
077	Gevel west v4 productie	246693,32	442331,86	17,90	5,4	--	--	5,4	5,4
076	Gevel west v4 productie	246691,97	442329,78	17,90	5,3	--	--	5,3	5,3
014	Gevel west dakopbouw silo gereed product	246696,47	442331,87	21,00	4,9	--	--	4,9	4,9
016	Gevel oost dakopbouw silo gereed product	246699,20	442330,08	20,90	4,9	--	--	4,9	4,9
075	Gevel west v4 productie	246690,79	442327,99	17,90	4,8	--	--	4,8	4,8
003	Explosierooster	246697,64	442321,98	8,00	4,6	--	--	4,6	4,9
027	Gevel west bgg silo grondstoffen	246681,41	442325,04	4,30	4,2	--	--	4,2	6,1
028	Gevel west bgg silo grondstoffen	246682,61	442326,86	4,30	4,0	--	--	4,0	6,0
087	Lichtstrook gevel west v4 productie	246692,82	442331,09	17,90	3,9	--	--	3,9	3,9
032	Gevel zuid v4 silo grondstoffen	246689,62	442316,98	18,70	3,4	--	--	3,4	3,4
202	Bulkwagens aanvoer vloeistoffen/premix	246648,91	442353,86	1,00	3,2	--	--	3,2	51,7
020	Gevel noord dakopbouw silo grondstoffen	246693,22	442318,95	21,30	3,1	--	--	3,1	3,1
057	Lichtstrook gevel oost v1 productie	246698,67	442323,60	8,80	2,9	--	--	2,9	3,0
017	Gevel zuid dakopbouw silo gereed product	246696,38	442328,66	20,90	2,5	--	--	2,5	2,5
Rest		0,00	0,00	0,00	17,6	--	--	17,6	51,4

Alle getoonde dB-waarden zijn A-gewogen

Behoort bij besluit van burgemeester en wethouders van Winterswijk van 7 april 2016
behorend bij vergunning
zaaknummer
gemeente Winterswijk
Coops Meegwedders BesVl, Winterswijk
van burgemeester

Rapport: Resultatentabel
Model: RBS LAr,LT juli 2023
LAeq bij Bron voor toetspunt: 042_B - Golsweg 14
Groep: (hoofdgroep)
Groepsreductie: Nee

Naam Bron	Omschrijving	X	Y	Hoogte	Dag	Avond	Nacht	Etmaal	Li
042_B	Golsweg 14	246619,07	442256,29	5,00	36,5	--	--	36,5	60,7
007	Uitlaat perslijn 2	246696,05	442321,05	6,00	34,7	--	--	34,7	34,7
008	Uitlaat hamermolen	246690,65	442325,46	22,50	25,4	--	--	25,4	25,4
006	Uitlaat perslijn 1	246696,00	442321,00	6,00	24,7	--	--	24,7	24,7
005	Uitlaat stortput	246692,70	442314,88	24,60	20,0	--	--	20,0	20,0
201	Vrachtwagens aanvoer stortput	246649,65	442354,60	1,00	17,5	--	--	17,5	55,2
024	Geveluitlaat grondstoffen	246680,77	442324,06	2,00	16,7	--	--	16,7	17,9
011	Gesloten lamellen deur opslagruimte	246681,32	442338,90	3,00	16,0	--	--	16,0	17,1
037	Gevel west v4 silo grondstoffen	246681,29	442324,85	18,70	16,0	--	--	16,0	16,0
012	Gesloten overheaddeur west laadstraat	246682,12	442343,76	3,00	15,9	--	--	15,9	17,2
038	Gevel west v4 silo grondstoffen	246682,74	442327,06	18,70	15,9	--	--	15,9	15,9
205	Vrachtwagens afvoer gereed product routedeel2	246682,11	442343,49	1,00	13,3	--	--	13,3	51,2
004	Uitlaat stoomketel	246696,41	442320,60	20,00	12,8	--	--	12,8	12,8
123	Gevel zuid v4 silodek gereedproduct	246682,91	442339,36	17,90	12,8	--	--	12,8	12,8
122	Gevel zuid v4 silodek gereedproduct	246685,36	442337,74	17,90	12,6	--	--	12,6	12,6
121	Gevel zuid v4 silodek gereedproduct	246687,90	442336,06	17,90	12,4	--	--	12,4	12,4
039	Gevel noord v4 silo grondstoffen	246685,45	442327,74	18,70	11,8	--	--	11,8	11,8
022	Gevel west dakopbouw silo grondstoffen	246691,36	442315,87	21,30	11,5	--	--	11,5	11,5
207	Achteruitrijsignalering vw aanvoer stortput	246672,51	442351,11	1,00	11,4	--	--	11,4	49,2
112	Gevel west v4 silodek gereed product	246681,27	442342,52	17,90	11,4	--	--	11,4	11,4
101	Gevel west bgg laadstraat	246681,44	442342,77	4,30	11,4	--	--	11,4	12,0
136	Gevel west bgg opslagruimte	246678,99	442335,37	4,30	11,2	--	--	11,2	11,5
113	Gevel west v4 silodek gereed product	246682,79	442344,73	17,90	11,1	--	--	11,1	11,1
102	Gevel west bgg laadstraat	246682,61	442344,46	4,30	11,1	--	--	11,1	11,8
137	Gevel west bgg opslagruimte	246680,56	442337,74	4,30	11,0	--	--	11,0	11,4
019	Gevel west dakopbouw silo grondstoffen	246690,56	442318,54	21,30	11,0	--	--	11,0	11,0
014	Gevel west dakopbouw silo gereed product	246696,47	442331,87	21,00	10,5	--	--	10,5	10,5
016	Gevel oost dakopbouw silo gereed product	246699,20	442330,08	20,90	10,1	--	--	10,1	10,1
135	Gevel zuid bgg opslagruimte	246679,39	442331,50	4,30	9,7	--	--	9,7	9,8
077	Gevel west v4 productie	246693,32	442331,86	17,90	9,4	--	--	9,4	9,4
076	Gevel west v4 productie	246691,97	442329,78	17,90	9,2	--	--	9,2	9,2
027	Gevel west bgg silo grondstoffen	246681,41	442325,04	4,30	9,2	--	--	9,2	9,2
003	Explosierooster	246697,64	442321,98	8,00	9,1	--	--	9,1	9,1
028	Gevel west bgg silo grondstoffen	246682,61	442326,86	4,30	8,9	--	--	8,9	9,0
075	Gevel west v4 productie	246690,79	442327,99	17,90	8,7	--	--	8,7	8,7
202	Bulkwagens aanvoer vloeistoffen/premix	246648,91	442353,86	1,00	8,3	--	--	8,3	55,2
017	Gevel zuid dakopbouw silo gereed product	246696,38	442328,66	20,90	8,2	--	--	8,2	8,2
087	Lichtstrook gevel west v4 productie	246692,82	442331,09	17,90	7,8	--	--	7,8	7,8
026	Gevel zuid bgg silo grondstoffen	246682,22	442321,86	4,30	6,9	--	--	6,9	6,9
032	Gevel zuid v4 silo grondstoffen	246689,62	442316,98	18,70	6,8	--	--	6,8	6,8
025	Gevel zuid bgg silo grondstoffen	246684,17	442320,58	4,30	6,7	--	--	6,7	6,7
Rest		0,00	0,00	0,00	21,4	--	--	21,4	54,5

Alle getoonde dB-waarden zijn A-gewogen

Behoort bij besluit van burgemeester en wethouders van Winterswijk van 7 april 2016
behorend bij vergunning
zaaknummer
gemeente Winterswijk
Besluit van burgemeester en wethouders van burgemeester

Rapport: Resultatentabel
Model: RBS LAr,LT juli 2023
LAeq bij Bron voor toetspunt: 043_A - Golsweg 14
Groep: (hoofdgroep)
Groepsreductie: Nee

Naam Bron	Omschrijving	X	Y	Hoogte	Dag	Avond	Nacht	Etmaal	Li
043_A	Golsweg 14	246624,10	442242,50	1,50	35,8	--	--	35,8	54,3
007	Uitlaat perslijn 2	246696,05	442321,05	6,00	34,2	--	--	34,2	35,7
008	Uitlaat hamermolen	246690,65	442325,46	22,50	25,0	--	--	25,0	25,0
006	Uitlaat perslijn 1	246696,00	442321,00	6,00	24,2	--	--	24,2	25,7
005	Uitlaat stortput	246692,70	442314,88	24,60	20,8	--	--	20,8	20,8
037	Gevel west v4 silo grondstoffen	246681,29	442324,85	18,70	14,6	--	--	14,6	14,6
038	Gevel west v4 silo grondstoffen	246682,74	442327,06	18,70	14,4	--	--	14,4	14,4
004	Uitlaat stoomketel	246696,41	442320,60	20,00	13,5	--	--	13,5	13,5
003	Explosierooster	246697,64	442321,98	8,00	12,7	--	--	12,7	13,3
022	Gevel west dakopbouw silo grondstoffen	246691,36	442315,87	21,30	12,0	--	--	12,0	12,0
121	Gevel zuid v4 silodek gereedproduct	246687,90	442336,06	17,90	12,0	--	--	12,0	12,0
122	Gevel zuid v4 silodek gereedproduct	246685,36	442337,74	17,90	11,9	--	--	11,9	11,9
123	Gevel zuid v4 silodek gereedproduct	246682,91	442339,36	17,90	11,8	--	--	11,8	11,8
019	Gevel west dakopbouw silo grondstoffen	246690,56	442318,54	21,30	11,6	--	--	11,6	11,6
024	Geveluitlaat grondstoffen	246680,77	442324,06	2,00	11,4	--	--	11,4	14,6
016	Gevel oost dakopbouw silo gereed product	246699,20	442330,08	20,90	10,3	--	--	10,3	10,3
201	Vrachtwagens aanvoer stortput	246649,65	442354,60	1,00	10,1	--	--	10,1	49,6
012	Gesloten overheaddeur west laadstraat	246682,12	442343,76	3,00	10,0	--	--	10,0	13,0
112	Gevel west v4 silodek gereed product	246681,27	442342,52	17,90	9,4	--	--	9,4	9,4
014	Gevel west dakopbouw silo gereed product	246696,47	442331,87	21,00	9,0	--	--	9,0	9,0
057	Lichtstrook gevel oost v1 productie	246698,67	442323,60	8,80	8,9	--	--	8,9	9,2
011	Gesloten lamellen deur opslagruimte	246681,32	442338,90	3,00	8,2	--	--	8,2	11,2
077	Gevel west v4 productie	246693,32	442331,86	17,90	8,1	--	--	8,1	8,1
113	Gevel west v4 silodek gereed product	246682,79	442344,73	17,90	7,8	--	--	7,8	7,8
101	Gevel west bgg laadstraat	246681,44	442342,77	4,30	7,7	--	--	7,7	10,2
076	Gevel west v4 productie	246691,97	442329,78	17,90	7,7	--	--	7,7	7,7
075	Gevel west v4 productie	246690,79	442327,99	17,90	7,2	--	--	7,2	7,2
013	Gesloten lamellendeur oost laadstraat	246702,98	442330,37	3,00	7,0	--	--	7,0	10,1
017	Gevel zuid dakopbouw silo gereed product	246696,38	442328,66	20,90	6,9	--	--	6,9	6,9
032	Gevel zuid v4 silo grondstoffen	246689,62	442316,98	18,70	6,8	--	--	6,8	6,8
086	Lichtstrook gevel oost v4 productie	246699,02	442324,15	17,90	6,7	--	--	6,7	6,7
087	Lichtstrook gevel west v4 productie	246692,82	442331,09	17,90	6,3	--	--	6,3	6,3
135	Gevel zuid bgg opslagruimte	246679,39	442331,50	4,30	6,2	--	--	6,2	8,4
002	Splitunit	246701,70	442324,81	4,50	6,0	--	--	6,0	8,3
102	Gevel west bgg laadstraat	246682,61	442344,46	4,30	5,8	--	--	5,8	8,4
031	Gevel zuid v4 silo grondstoffen	246691,55	442315,70	18,70	5,6	--	--	5,6	5,6
207	Achteruitrijsignalering vw aanvoer stortput	246672,51	442351,11	1,00	5,5	--	--	5,5	45,2
028	Gevel west bgg silo grondstoffen	246682,61	442326,86	4,30	5,5	--	--	5,5	7,7
021	Gevel oost dakopbouw silo grondstoffen	246693,99	442316,28	21,30	5,4	--	--	5,4	5,4
033	Gevel zuid v4 silo grondstoffen	246687,63	442318,31	18,70	5,3	--	--	5,3	5,3
034	Gevel zuid v4 silo grondstoffen	246685,71	442319,57	18,70	5,2	--	--	5,2	5,2
Rest		0,00	0,00	0,00	20,4	--	--	20,4	51,4

Alle getoonde dB-waarden zijn A-gewogen

Behoort bij besluit van burgemeester en wethouders van Winterswijk van 7 april 2016
behorend bij vergunning
zaaknummer

Rapport: Resultatentabel
Model: RBS LAr,LT juli 2023
LAeq bij Bron voor toetspunt: 043_B - Golsweg 14
Groep: (hoofdgroep)
Groepsreductie: Nee

Naam Bron	Omschrijving	X	Y	Hoogte	Dag	Avond	Nacht	Etmaal	Li
043_B	Golsweg 14	246624,10	442242,50	5,00	37,0	--	--	37,0	54,7
007	Uitlaat perslijn 2	246696,05	442321,05	6,00	35,6	--	--	35,6	35,6
006	Uitlaat perslijn 1	246696,00	442321,00	6,00	25,6	--	--	25,6	25,6
008	Uitlaat hamermolen	246690,65	442325,46	22,50	25,0	--	--	25,0	25,0
005	Uitlaat stortput	246692,70	442314,88	24,60	20,6	--	--	20,6	20,6
037	Gevel west v4 silo grondstoffen	246681,29	442324,85	18,70	15,5	--	--	15,5	15,5
038	Gevel west v4 silo grondstoffen	246682,74	442327,06	18,70	15,4	--	--	15,4	15,4
004	Uitlaat stoomketel	246696,41	442320,60	20,00	13,9	--	--	13,9	13,9
003	Explosierooster	246697,64	442321,98	8,00	13,7	--	--	13,7	13,7
121	Gevel zuid v4 silodek gereedproduct	246687,90	442336,06	17,90	13,5	--	--	13,5	13,5
012	Gesloten overheaddeur west laadstraat	246682,12	442343,76	3,00	13,1	--	--	13,1	14,7
122	Gevel zuid v4 silodek gereedproduct	246685,36	442337,74	17,90	12,7	--	--	12,7	12,7
123	Gevel zuid v4 silodek gereedproduct	246682,91	442339,36	17,90	12,6	--	--	12,6	12,6
201	Vrachtwagens aanvoer stortput	246649,65	442354,60	1,00	12,4	--	--	12,4	50,2
024	Geveluitlaat grondstoffen	246680,77	442324,06	2,00	12,3	--	--	12,3	13,7
022	Gevel west dakopbouw silo grondstoffen	246691,36	442315,87	21,30	12,2	--	--	12,2	12,2
019	Gevel west dakopbouw silo grondstoffen	246690,56	442318,54	21,30	11,7	--	--	11,7	11,7
016	Gevel oost dakopbouw silo gereed product	246699,20	442330,08	20,90	10,9	--	--	10,9	10,9
017	Gevel zuid dakopbouw silo gereed product	246696,38	442328,66	20,90	10,8	--	--	10,8	10,8
011	Gesloten lamellen deur opslagruimte	246681,32	442338,90	3,00	10,8	--	--	10,8	12,2
101	Gevel west bgg laadstraat	246681,44	442342,77	4,30	10,5	--	--	10,5	11,5
014	Gevel west dakopbouw silo gereed product	246696,47	442331,87	21,00	9,9	--	--	9,9	9,9
057	Lichtstrook gevel oost v1 productie	246698,67	442323,60	8,80	9,6	--	--	9,6	9,6
112	Gevel west v4 silodek gereed product	246681,27	442342,52	17,90	9,4	--	--	9,4	9,4
135	Gevel zuid bgg opslagruimte	246679,39	442331,50	4,30	9,2	--	--	9,2	9,7
027	Gevel west bgg silo grondstoffen	246681,41	442325,04	4,30	9,0	--	--	9,0	9,4
013	Gesloten lamellendeur oost laadstraat	246702,98	442330,37	3,00	9,0	--	--	9,0	10,6
028	Gevel west bgg silo grondstoffen	246682,61	442326,86	4,30	8,8	--	--	8,8	9,3
102	Gevel west bgg laadstraat	246682,61	442344,46	4,30	8,8	--	--	8,8	9,9
077	Gevel west v4 productie	246693,32	442331,86	17,90	8,6	--	--	8,6	8,6
076	Gevel west v4 productie	246691,97	442329,78	17,90	8,3	--	--	8,3	8,3
002	Splitunit	246701,70	442324,81	4,50	8,0	--	--	8,0	8,8
075	Gevel west v4 productie	246690,79	442327,99	17,90	7,9	--	--	7,9	7,9
032	Gevel zuid v4 silo grondstoffen	246689,62	442316,98	18,70	7,9	--	--	7,9	7,9
025	Gevel zuid bgg silo grondstoffen	246684,17	442320,58	4,30	7,8	--	--	7,8	8,1
026	Gevel zuid bgg silo grondstoffen	246682,22	442321,86	4,30	7,7	--	--	7,7	8,0
207	Achteruitrijsignalering vw aanvoer stortput	246672,51	442351,11	1,00	7,7	--	--	7,7	45,6
113	Gevel west v4 silodek gereed product	246682,79	442344,73	17,90	7,3	--	--	7,3	7,3
086	Lichtstrook gevel oost v4 productie	246699,02	442324,15	17,90	7,2	--	--	7,2	7,2
087	Lichtstrook gevel west v4 productie	246692,82	442331,09	17,90	7,1	--	--	7,1	7,1
136	Gevel west bgg opslagruimte	246678,99	442335,37	4,30	7,0	--	--	7,0	7,7
Rest		0,00	0,00	0,00	21,4	--	--	21,4	51,7

Alle getoonde dB-waarden zijn A-gewogen

Behoort bij besluit van burgemeester en wethouders van Winterswijk van 7 april 2016
behorend bij vergunning
zaaknummer
gemeente Winterswijk

Rapport: Resultatentabel
Model: RBS LAr,LT juli 2023
LAeq bij Bron voor toetspunt: 044_A - Golsweg 16
Groep: (hoofdgroep)
Groepsreductie: Nee

Naam Bron	Omschrijving	X	Y	Hoogte	Dag	Avond	Nacht	Etmaal	Li
044_A	Golsweg 16	246612,57	442253,92	1,50	33,7	--	--	33,7	60,7
007	Uitlaat perslijn 2	246696,05	442321,05	6,00	31,1	--	--	31,1	32,6
008	Uitlaat hamermolen	246690,65	442325,46	22,50	24,1	--	--	24,1	24,1
006	Uitlaat perslijn 1	246696,00	442321,00	6,00	21,3	--	--	21,3	22,8
005	Uitlaat stortput	246692,70	442314,88	24,60	17,6	--	--	17,6	17,6
201	Vrachtwagens aanvoer stortput	246649,65	442354,60	1,00	16,3	--	--	16,3	55,8
037	Gevel west v4 silo grondstoffen	246681,29	442324,85	18,70	15,5	--	--	15,5	15,5
038	Gevel west v4 silo grondstoffen	246682,74	442327,06	18,70	15,5	--	--	15,5	15,5
012	Gesloten overheaddeur west laadstraat	246682,12	442343,76	3,00	15,5	--	--	15,5	18,5
011	Gesloten lamellen deur opslagruimte	246681,32	442338,90	3,00	14,4	--	--	14,4	17,3
024	Geveluitlaat grondstoffen	246680,77	442324,06	2,00	13,8	--	--	13,8	17,0
123	Gevel zuid v4 silodek gereedproduct	246682,91	442339,36	17,90	13,2	--	--	13,2	13,2
101	Gevel west bgg laadstraat	246681,44	442342,77	4,30	12,9	--	--	12,9	15,3
102	Gevel west bgg laadstraat	246682,61	442344,46	4,30	12,8	--	--	12,8	15,2
122	Gevel zuid v4 silodek gereedproduct	246685,36	442337,74	17,90	12,6	--	--	12,6	12,6
112	Gevel west v4 silodek gereed product	246681,27	442342,52	17,90	12,5	--	--	12,5	12,5
113	Gevel west v4 silodek gereed product	246682,79	442344,73	17,90	12,4	--	--	12,4	12,4
121	Gevel zuid v4 silodek gereedproduct	246687,90	442336,06	17,90	12,3	--	--	12,3	12,3
039	Gevel noord v4 silo grondstoffen	246685,45	442327,74	18,70	11,6	--	--	11,6	11,6
207	Achteruitrijsignalering vw aanvoer stortput	246672,51	442351,11	1,00	11,1	--	--	11,1	50,8
205	Vrachtwagens afvoer gereed product routedeel2	246682,11	442343,49	1,00	11,0	--	--	11,0	50,7
004	Uitlaat stoomketel	246696,41	442320,60	20,00	11,0	--	--	11,0	11,0
136	Gevel west bgg opslagruimte	246678,99	442335,37	4,30	10,9	--	--	10,9	13,2
137	Gevel west bgg opslagruimte	246680,56	442337,74	4,30	10,8	--	--	10,8	13,1
022	Gevel west dakopbouw silo grondstoffen	246691,36	442315,87	21,30	9,3	--	--	9,3	9,3
014	Gevel west dakopbouw silo gereed product	246696,47	442331,87	21,00	9,1	--	--	9,1	9,1
019	Gevel west dakopbouw silo grondstoffen	246690,56	442318,54	21,30	9,0	--	--	9,0	9,0
077	Gevel west v4 productie	246693,32	442331,86	17,90	8,9	--	--	8,9	8,9
076	Gevel west v4 productie	246691,97	442329,78	17,90	8,9	--	--	8,9	8,9
016	Gevel oost dakopbouw silo gereed product	246699,20	442330,08	20,90	8,3	--	--	8,3	8,3
075	Gevel west v4 productie	246690,79	442327,99	17,90	8,3	--	--	8,3	8,3
135	Gevel zuid bgg opslagruimte	246679,39	442331,50	4,30	7,7	--	--	7,7	9,8
027	Gevel west bgg silo grondstoffen	246681,41	442325,04	4,30	7,4	--	--	7,4	9,5
087	Lichtstrook gevel west v4 productie	246692,82	442331,09	17,90	7,4	--	--	7,4	7,4
028	Gevel west bgg silo grondstoffen	246682,61	442326,86	4,30	7,3	--	--	7,3	9,4
003	Explosierooster	246697,64	442321,98	8,00	6,7	--	--	6,7	7,3
017	Gevel zuid dakopbouw silo gereed product	246696,38	442328,66	20,90	6,4	--	--	6,4	6,4
207	Heftruck gas	246656,00	442334,04	1,00	6,1	--	--	6,1	23,5
032	Gevel zuid v4 silo grondstoffen	246689,62	442316,98	18,70	6,1	--	--	6,1	6,1
202	Bulkwagens aanvoer vloeistoffen/premix	246648,91	442353,86	1,00	5,9	--	--	5,9	54,5
040	Gevel noord v4 silo grondstoffen	246687,44	442326,44	18,70	5,1	--	--	5,1	5,1
Rest		0,00	0,00	0,00	20,4	--	--	20,4	54,3

Alle getoonde dB-waarden zijn A-gewogen

Behoort bij besluit van burgemeester en wethouders van Winterswijk van 7 april 2016
behorend bij vergunning
zaaknummer
gemeente Winterswijk Besluit van burgemeester

Rapport: Resultatentabel
Model: RBS LAr,LT juli 2023
LAeq bij Bron voor toetspunt: 044_B - Golsweg 16
Groep: (hoofdgroep)
Groepsreductie: Nee

Naam Bron	Omschrijving	X	Y	Hoogte	Dag	Avond	Nacht	Etmaal	Li
044_B	Golsweg 16	246612,57	442253,92	5,00	40,9	--	--	40,9	63,6
007	Uitlaat perslijn 2	246696,05	442321,05	6,00	38,2	--	--	38,2	38,2
008	Uitlaat hamermolen	246690,65	442325,46	22,50	32,1	--	--	32,1	32,1
006	Uitlaat perslijn 1	246696,00	442321,00	6,00	28,8	--	--	28,8	28,8
037	Gevel west v4 silo grondstoffen	246681,29	442324,85	18,70	25,4	--	--	25,4	25,4
038	Gevel west v4 silo grondstoffen	246682,74	442327,06	18,70	25,2	--	--	25,2	25,2
005	Uitlaat stortput	246692,70	442314,88	24,60	25,2	--	--	25,2	25,2
022	Gevel west dakopbouw silo grondstoffen	246691,36	442315,87	21,30	22,9	--	--	22,9	22,9
012	Gesloten overheaddeur west laadstraat	246682,12	442343,76	3,00	22,5	--	--	22,5	24,0
019	Gevel west dakopbouw silo grondstoffen	246690,56	442318,54	21,30	22,3	--	--	22,3	22,3
201	Vrachtwagens aanvoer stortput	246649,65	442354,60	1,00	20,6	--	--	20,6	58,4
011	Gesloten lamellen deur opslagruimte	246681,32	442338,90	3,00	20,2	--	--	20,2	21,6
014	Gevel west dakopbouw silo gereed product	246696,47	442331,87	21,00	20,1	--	--	20,1	20,1
024	Geveluitlaat grondstoffen	246680,77	442324,06	2,00	20,0	--	--	20,0	21,4
123	Gevel zuid v4 silodek gereedproduct	246682,91	442339,36	17,90	19,6	--	--	19,6	19,6
004	Uitlaat stoomketel	246696,41	442320,60	20,00	19,6	--	--	19,6	19,6
039	Gevel noord v4 silo grondstoffen	246685,45	442327,74	18,70	19,2	--	--	19,2	19,2
122	Gevel zuid v4 silodek gereedproduct	246685,36	442337,74	17,90	19,0	--	--	19,0	19,0
016	Gevel oost dakopbouw silo gereed product	246699,20	442330,08	20,90	18,8	--	--	18,8	18,8
121	Gevel zuid v4 silodek gereedproduct	246687,90	442336,06	17,90	18,6	--	--	18,6	18,6
112	Gevel west v4 silodek gereed product	246681,27	442342,52	17,90	18,5	--	--	18,5	18,5
113	Gevel west v4 silodek gereed product	246682,79	442344,73	17,90	17,9	--	--	17,9	17,9
017	Gevel zuid dakopbouw silo gereed product	246696,38	442328,66	20,90	17,9	--	--	17,9	17,9
205	Vrachtwagens afvoer gereed product routedeel2	246682,11	442343,49	1,00	15,6	--	--	15,6	53,6
207	Achteruitrijsignalering vw aanvoer stortput	246672,51	442351,11	1,00	15,3	--	--	15,3	53,2
101	Gevel west bgg laadstraat	246681,44	442342,77	4,30	14,8	--	--	14,8	15,6
102	Gevel west bgg laadstraat	246682,61	442344,46	4,30	14,6	--	--	14,6	15,5
075	Gevel west v4 productie	246690,79	442327,99	17,90	14,1	--	--	14,1	14,1
021	Gevel oost dakopbouw silo grondstoffen	246693,99	442316,28	21,30	14,1	--	--	14,1	14,1
136	Gevel west bgg opslagruimte	246678,99	442335,37	4,30	13,5	--	--	13,5	14,1
137	Gevel west bgg opslagruimte	246680,56	442337,74	4,30	13,4	--	--	13,4	14,1
020	Gevel noord dakopbouw silo grondstoffen	246693,22	442318,95	21,30	13,3	--	--	13,3	13,3
077	Gevel west v4 productie	246693,32	442331,86	17,90	13,1	--	--	13,1	13,1
076	Gevel west v4 productie	246691,97	442329,78	17,90	12,6	--	--	12,6	12,6
003	Explosierooster	246697,64	442321,98	8,00	11,6	--	--	11,6	11,6
135	Gevel zuid bgg opslagruimte	246679,39	442331,50	4,30	11,5	--	--	11,5	12,0
027	Gevel west bgg silo grondstoffen	246681,41	442325,04	4,30	11,5	--	--	11,5	11,8
040	Gevel noord v4 silo grondstoffen	246687,44	442326,44	18,70	11,3	--	--	11,3	11,3
028	Gevel west bgg silo grondstoffen	246682,61	442326,86	4,30	11,3	--	--	11,3	11,7
015	Gevel noord dakopbouw silo gereed product	246699,45	442333,37	20,90	11,1	--	--	11,1	11,1
202	Bulkwagens aanvoer vloeistoffen/premix	246648,91	442353,86	1,00	10,6	--	--	10,6	57,6
Rest		0,00	0,00	0,00	24,5	--	--	24,5	57,5

Alle getoonde dB-waarden zijn A-gewogen

Behoort bij besluit van burgemeester en wethouders van Winterswijk van 7 april 2016
behorend bij vergunning
zaaknummer
gemeente Winterswijk
Besluit van burgemeester en wethouders van burgemeester

Rapport: Resultatentabel
Model: RBS LAr,LT juli 2023
LAeq bij Bron voor toetspunt: 045_A - Golsweg 16
Groep: (hoofdgroep)
Groepsreductie: Nee

Naam Bron	Omschrijving	X	Y	Hoogte	Dag	Avond	Nacht	Etmaal	Li
045_A	Golsweg 16	246617,77	442240,13	1,50	34,2	--	--	34,2	52,7
007	Uitlaat perslijn 2	246696,05	442321,05	6,00	32,8	--	--	32,8	34,5
006	Uitlaat perslijn 1	246696,00	442321,00	6,00	22,8	--	--	22,8	24,5
008	Uitlaat hamermolen	246690,65	442325,46	22,50	22,2	--	--	22,2	22,2
005	Uitlaat stortput	246692,70	442314,88	24,60	19,6	--	--	19,6	19,6
037	Gevel west v4 silo grondstoffen	246681,29	442324,85	18,70	13,4	--	--	13,4	13,4
038	Gevel west v4 silo grondstoffen	246682,74	442327,06	18,70	12,7	--	--	12,7	12,7
122	Gevel zuid v4 silodek gereedproduct	246685,36	442337,74	17,90	10,9	--	--	10,9	10,9
123	Gevel zuid v4 silodek gereedproduct	246682,91	442339,36	17,90	10,9	--	--	10,9	10,9
022	Gevel west dakopbouw silo grondstoffen	246691,36	442315,87	21,30	10,8	--	--	10,8	10,8
012	Gesloten overheaddeur west laadstraat	246682,12	442343,76	3,00	10,4	--	--	10,4	13,5
019	Gevel west dakopbouw silo grondstoffen	246690,56	442318,54	21,30	10,2	--	--	10,2	10,2
121	Gevel zuid v4 silodek gereedproduct	246687,90	442336,06	17,90	10,1	--	--	10,1	10,1
024	Geveluitlaat grondstoffen	246680,77	442324,06	2,00	9,7	--	--	9,7	13,0
004	Uitlaat stoomketel	246696,41	442320,60	20,00	9,7	--	--	9,7	9,7
112	Gevel west v4 silodek gereed product	246681,27	442342,52	17,90	9,5	--	--	9,5	9,5
201	Vrachtwagens aanvoer stortput	246649,65	442354,60	1,00	8,4	--	--	8,4	48,0
113	Gevel west v4 silodek gereed product	246682,79	442344,73	17,90	8,3	--	--	8,3	8,3
011	Gesloten lamellen deur opslagruimte	246681,32	442338,90	3,00	8,3	--	--	8,3	11,4
101	Gevel west bgg laadstraat	246681,44	442342,77	4,30	7,6	--	--	7,6	10,2
003	Explosierooster	246697,64	442321,98	8,00	7,6	--	--	7,6	8,4
016	Gevel oost dakopbouw silo gereed product	246699,20	442330,08	20,90	6,1	--	--	6,1	6,1
102	Gevel west bgg laadstraat	246682,61	442344,46	4,30	5,9	--	--	5,9	8,6
032	Gevel zuid v4 silo grondstoffen	246689,62	442316,98	18,70	5,6	--	--	5,6	5,6
014	Gevel west dakopbouw silo gereed product	246696,47	442331,87	21,00	5,4	--	--	5,4	5,4
077	Gevel west v4 productie	246693,32	442331,86	17,90	5,1	--	--	5,1	5,1
057	Lichtstrook gevel oost v1 productie	246698,67	442323,60	8,80	5,0	--	--	5,0	5,5
076	Gevel west v4 productie	246691,97	442329,78	17,90	4,8	--	--	4,8	4,8
031	Gevel zuid v4 silo grondstoffen	246691,55	442315,70	18,70	4,4	--	--	4,4	4,4
075	Gevel west v4 productie	246690,79	442327,99	17,90	4,4	--	--	4,4	4,4
033	Gevel zuid v4 silo grondstoffen	246687,63	442318,31	18,70	4,2	--	--	4,2	4,2
036	Gevel zuid v4 silo grondstoffen	246681,81	442322,13	18,70	4,0	--	--	4,0	4,0
136	Gevel west bgg opslagruimte	246678,99	442335,37	4,30	3,7	--	--	3,7	6,2
087	Lichtstrook gevel west v4 productie	246692,82	442331,09	17,90	3,6	--	--	3,6	3,6
086	Lichtstrook gevel oost v4 productie	246699,02	442324,15	17,90	3,4	--	--	3,4	3,4
207	Achteruitrijsignalering vw aanvoer stortput	246672,51	442351,11	1,00	3,4	--	--	3,4	43,2
017	Gevel zuid dakopbouw silo gereed product	246696,38	442328,66	20,90	3,2	--	--	3,2	3,2
002	Splitunit	246701,70	442324,81	4,50	3,0	--	--	3,0	5,5
137	Gevel west bgg opslagruimte	246680,56	442337,74	4,30	3,0	--	--	3,0	5,5
034	Gevel zuid v4 silo grondstoffen	246685,71	442319,57	18,70	2,8	--	--	2,8	2,8
013	Gesloten lamellendeur oost laadstraat	246702,98	442330,37	3,00	2,7	--	--	2,7	5,9
Rest		0,00	0,00	0,00	17,4	--	--	17,4	50,0

Alle getoonde dB-waarden zijn A-gewogen

Behoort bij besluit van burgemeester en wethouders van Winterswijk van 7 april 2016
behorend bij vergunning
zaaknummer
gemeente winterswijk
Coops Meegwedders BsW, Winterswijk
van burgemeester

Rapport: Resultatentabel
Model: RBS LAr,LT juli 2023
LAeq bij Bron voor toetspunt: 045_B - Golsweg 16
Groep: (hoofdgroep)
Groepsreductie: Nee

Naam Bron	Omschrijving	X	Y	Hoogte	Dag	Avond	Nacht	Etmaal	Li
045_B	Golsweg 16	246617,77	442240,13	5,00	36,2	--	--	36,2	52,4
007	Uitlaat perslijn 2	246696,05	442321,05	6,00	34,8	--	--	34,8	35,0
006	Uitlaat perslijn 1	246696,00	442321,00	6,00	24,9	--	--	24,9	25,0
008	Uitlaat hamermolen	246690,65	442325,46	22,50	24,6	--	--	24,6	24,6
005	Uitlaat stortput	246692,70	442314,88	24,60	20,2	--	--	20,2	20,2
037	Gevel west v4 silo grondstoffen	246681,29	442324,85	18,70	15,1	--	--	15,1	15,1
038	Gevel west v4 silo grondstoffen	246682,74	442327,06	18,70	15,0	--	--	15,0	15,0
012	Gesloten overheaddeur west laadstraat	246682,12	442343,76	3,00	13,0	--	--	13,0	14,7
121	Gevel zuid v4 silodek gereedproduct	246687,90	442336,06	17,90	12,9	--	--	12,9	12,9
122	Gevel zuid v4 silodek gereedproduct	246685,36	442337,74	17,90	12,8	--	--	12,8	12,8
123	Gevel zuid v4 silodek gereedproduct	246682,91	442339,36	17,90	12,7	--	--	12,7	12,7
022	Gevel west dakopbouw silo grondstoffen	246691,36	442315,87	21,30	11,5	--	--	11,5	11,5
024	Geveluitlaat grondstoffen	246680,77	442324,06	2,00	11,5	--	--	11,5	13,1
112	Gevel west v4 silodek gereed product	246681,27	442342,52	17,90	11,4	--	--	11,4	11,4
019	Gevel west dakopbouw silo grondstoffen	246690,56	442318,54	21,30	10,9	--	--	10,9	10,9
004	Uitlaat stoomketel	246696,41	442320,60	20,00	10,5	--	--	10,5	10,5
113	Gevel west v4 silodek gereed product	246682,79	442344,73	17,90	10,4	--	--	10,4	10,4
101	Gevel west bgg laadstraat	246681,44	442342,77	4,30	10,2	--	--	10,2	11,3
011	Gesloten lamellen deur opslagruimte	246681,32	442338,90	3,00	9,8	--	--	9,8	11,4
201	Vrachtwagens aanvoer stortput	246649,65	442354,60	1,00	9,6	--	--	9,6	47,6
003	Explosierooster	246697,64	442321,98	8,00	9,2	--	--	9,2	9,2
102	Gevel west bgg laadstraat	246682,61	442344,46	4,30	8,6	--	--	8,6	9,8
016	Gevel oost dakopbouw silo gereed product	246699,20	442330,08	20,90	7,1	--	--	7,1	7,1
032	Gevel zuid v4 silo grondstoffen	246689,62	442316,98	18,70	7,0	--	--	7,0	7,0
014	Gevel west dakopbouw silo gereed product	246696,47	442331,87	21,00	6,8	--	--	6,8	6,8
057	Lichtstrook gevel oost v1 productie	246698,67	442323,60	8,80	6,3	--	--	6,3	6,3
077	Gevel west v4 productie	246693,32	442331,86	17,90	6,3	--	--	6,3	6,3
031	Gevel zuid v4 silo grondstoffen	246691,55	442315,70	18,70	6,0	--	--	6,0	6,0
076	Gevel west v4 productie	246691,97	442329,78	17,90	5,9	--	--	5,9	5,9
033	Gevel zuid v4 silo grondstoffen	246687,63	442318,31	18,70	5,8	--	--	5,8	5,8
036	Gevel zuid v4 silo grondstoffen	246681,81	442322,13	18,70	5,5	--	--	5,5	5,5
075	Gevel west v4 productie	246690,79	442327,99	17,90	5,4	--	--	5,4	5,4
002	Splitunit	246701,70	442324,81	4,50	5,3	--	--	5,3	6,3
013	Gesloten lamellendeur oost laadstraat	246702,98	442330,37	3,00	5,0	--	--	5,0	6,8
087	Lichtstrook gevel west v4 productie	246692,82	442331,09	17,90	4,9	--	--	4,9	4,9
207	Achteruitrijsignalering vw aanvoer stortput	246672,51	442351,11	1,00	4,8	--	--	4,8	42,9
136	Gevel west bgg opslagruimte	246678,99	442335,37	4,30	4,8	--	--	4,8	5,7
017	Gevel zuid dakopbouw silo gereed product	246696,38	442328,66	20,90	4,5	--	--	4,5	4,5
034	Gevel zuid v4 silo grondstoffen	246685,71	442319,57	18,70	4,5	--	--	4,5	4,5
137	Gevel west bgg opslagruimte	246680,56	442337,74	4,30	4,5	--	--	4,5	5,5
086	Lichtstrook gevel oost v4 productie	246699,02	442324,15	17,90	4,4	--	--	4,4	4,4
Rest		0,00	0,00	0,00	18,9	--	--	18,9	49,7

Alle getoonde dB-waarden zijn A-gewogen

Behoort bij besluit van burgemeester en wethouders van Winterswijk van 7 april 2016
behorend bij vergunning
zaaknummer

Rapport: Resultatentabel
Model: RBS LAr,LT juli 2023
LAeq bij Bron voor toetspunt: 046_A - Golsweg 18
Groep: (hoofdgroep)
Groepsreductie: Nee

Naam Bron	Omschrijving	X	Y	Hoogte	Dag	Avond	Nacht	Etmaal	Li
046_A	Golsweg 18	246605,59	442251,31	1,50	37,2	--	--	37,2	60,6
007	Uitlaat perslijn 2	246696,05	442321,05	6,00	33,5	--	--	33,5	35,2
008	Uitlaat hamermolen	246690,65	442325,46	22,50	28,1	--	--	28,1	28,1
006	Uitlaat perslijn 1	246696,00	442321,00	6,00	23,8	--	--	23,8	25,5
038	Gevel west v4 silo grondstoffen	246682,74	442327,06	18,70	23,5	--	--	23,5	23,5
037	Gevel west v4 silo grondstoffen	246681,29	442324,85	18,70	23,3	--	--	23,3	23,3
024	Geveluitlaat grondstoffen	246680,77	442324,06	2,00	21,2	--	--	21,2	24,6
039	Gevel noord v4 silo grondstoffen	246685,45	442327,74	18,70	21,1	--	--	21,1	21,1
005	Uitlaat stortput	246692,70	442314,88	24,60	20,7	--	--	20,7	20,7
012	Gesloten overheaddeur west laadstraat	246682,12	442343,76	3,00	20,2	--	--	20,2	23,3
123	Gevel zuid v4 silodek gereedproduct	246682,91	442339,36	17,90	20,1	--	--	20,1	20,1
121	Gevel zuid v4 silodek gereedproduct	246687,90	442336,06	17,90	20,0	--	--	20,0	20,0
122	Gevel zuid v4 silodek gereedproduct	246685,36	442337,74	17,90	20,0	--	--	20,0	20,0
101	Gevel west bgg laadstraat	246681,44	442342,77	4,30	18,8	--	--	18,8	21,4
112	Gevel west v4 silodek gereed product	246681,27	442342,52	17,90	18,8	--	--	18,8	18,8
102	Gevel west bgg laadstraat	246682,61	442344,46	4,30	18,6	--	--	18,6	21,2
113	Gevel west v4 silodek gereed product	246682,79	442344,73	17,90	18,6	--	--	18,6	18,6
011	Gesloten lamellen deur opslagruimte	246681,32	442338,90	3,00	18,2	--	--	18,2	21,2
201	Vrachtwagens aanvoer stortput	246649,65	442354,60	1,00	16,6	--	--	16,6	56,2
136	Gevel west bgg opslagruimte	246678,99	442335,37	4,30	14,4	--	--	14,4	16,8
137	Gevel west bgg opslagruimte	246680,56	442337,74	4,30	14,3	--	--	14,3	16,7
004	Uitlaat stoomketel	246696,41	442320,60	20,00	13,7	--	--	13,7	13,7
014	Gevel west dakopbouw silo gereed product	246696,47	442331,87	21,00	13,3	--	--	13,3	13,3
019	Gevel west dakopbouw silo grondstoffen	246690,56	442318,54	21,30	13,1	--	--	13,1	13,1
022	Gevel west dakopbouw silo grondstoffen	246691,36	442315,87	21,30	13,1	--	--	13,1	13,1
135	Gevel zuid bgg opslagruimte	246679,39	442331,50	4,30	12,8	--	--	12,8	15,1
077	Gevel west v4 productie	246693,32	442331,86	17,90	11,9	--	--	11,9	11,9
016	Gevel oost dakopbouw silo gereed product	246699,20	442330,08	20,90	11,8	--	--	11,8	11,8
076	Gevel west v4 productie	246691,97	442329,78	17,90	11,6	--	--	11,6	11,6
075	Gevel west v4 productie	246690,79	442327,99	17,90	11,1	--	--	11,1	11,1
207	Achteruitrijsignalering vw aanvoer stortput	246672,51	442351,11	1,00	11,0	--	--	11,0	50,7
027	Gevel west bgg silo grondstoffen	246681,41	442325,04	4,30	10,8	--	--	10,8	13,0
028	Gevel west bgg silo grondstoffen	246682,61	442326,86	4,30	10,7	--	--	10,7	13,0
017	Gevel zuid dakopbouw silo gereed product	246696,38	442328,66	20,90	10,4	--	--	10,4	10,4
205	Vrachtwagens afvoer gereed product routedeel2	246682,11	442343,49	1,00	10,0	--	--	10,0	49,8
087	Lichtstrook gevel west v4 productie	246692,82	442331,09	17,90	9,7	--	--	9,7	9,7
003	Explosierooster	246697,64	442321,98	8,00	8,8	--	--	8,8	9,7
040	Gevel noord v4 silo grondstoffen	246687,44	442326,44	18,70	8,4	--	--	8,4	8,4
134	Gevel zuid bgg opslagruimte	246682,35	442329,54	4,30	8,4	--	--	8,4	10,7
026	Gevel zuid bgg silo grondstoffen	246682,22	442321,86	4,30	8,3	--	--	8,3	10,5
032	Gevel zuid v4 silo grondstoffen	246689,62	442316,98	18,70	8,1	--	--	8,1	8,1
Rest		0,00	0,00	0,00	22,8	--	--	22,8	57,1

Alle getoonde dB-waarden zijn A-gewogen

Behoort bij besluit van burgemeester en wethouders van Winterswijk van 7 april 2016
behorend bij vergunning
zaaknummer
gemeente Winterswijk

Rapport: Resultatentabel
Model: RBS LAr,LT juli 2023
LAeq bij Bron voor toetspunt: 046_B - Golsweg 18
Groep: (hoofdgroep)
Groepsreductie: Nee

Naam Bron	Omschrijving	X	Y	Hoogte	Dag	Avond	Nacht	Etmaal	Li
046_B	Golsweg 18	246605,59	442251,31	5,00	42,9	--	--	42,9	65,6
007	Uitlaat perslijn 2	246696,05	442321,05	6,00	40,3	--	--	40,3	40,4
008	Uitlaat hamermolen	246690,65	442325,46	22,50	33,7	--	--	33,7	33,7
006	Uitlaat perslijn 1	246696,00	442321,00	6,00	30,5	--	--	30,5	30,6
024	Geveluitlaat grondstoffen	246680,77	442324,06	2,00	26,7	--	--	26,7	28,4
005	Uitlaat stortput	246692,70	442314,88	24,60	26,5	--	--	26,5	26,5
037	Gevel west v4 silo grondstoffen	246681,29	442324,85	18,70	26,5	--	--	26,5	26,5
038	Gevel west v4 silo grondstoffen	246682,74	442327,06	18,70	26,4	--	--	26,4	26,4
012	Gesloten overheaddeur west laadstraat	246682,12	442343,76	3,00	26,2	--	--	26,2	27,8
011	Gesloten lamellen deur opslagruimte	246681,32	442338,90	3,00	24,4	--	--	24,4	26,0
201	Vrachtwagens aanvoer stortput	246649,65	442354,60	1,00	24,0	--	--	24,0	61,9
022	Gevel west dakopbouw silo grondstoffen	246691,36	442315,87	21,30	22,8	--	--	22,8	22,8
019	Gevel west dakopbouw silo grondstoffen	246690,56	442318,54	21,30	22,3	--	--	22,3	22,3
039	Gevel noord v4 silo grondstoffen	246685,45	442327,74	18,70	22,3	--	--	22,3	22,3
101	Gevel west bgg laadstraat	246681,44	442342,77	4,30	21,6	--	--	21,6	22,7
123	Gevel zuid v4 silodek gereedproduct	246682,91	442339,36	17,90	21,6	--	--	21,6	21,6
121	Gevel zuid v4 silodek gereedproduct	246687,90	442336,06	17,90	21,6	--	--	21,6	21,6
122	Gevel zuid v4 silodek gereedproduct	246685,36	442337,74	17,90	21,5	--	--	21,5	21,5
102	Gevel west bgg laadstraat	246682,61	442344,46	4,30	21,5	--	--	21,5	22,6
112	Gevel west v4 silodek gereed product	246681,27	442342,52	17,90	20,3	--	--	20,3	20,3
113	Gevel west v4 silodek gereed product	246682,79	442344,73	17,90	20,1	--	--	20,1	20,1
014	Gevel west dakopbouw silo gereed product	246696,47	442331,87	21,00	20,1	--	--	20,1	20,1
207	Achteruitrijsignalering vw aanvoer stortput	246672,51	442351,11	1,00	19,2	--	--	19,2	57,2
004	Uitlaat stoomketel	246696,41	442320,60	20,00	19,0	--	--	19,0	19,0
016	Gevel oost dakopbouw silo gereed product	246699,20	442330,08	20,90	18,0	--	--	18,0	18,0
017	Gevel zuid dakopbouw silo gereed product	246696,38	442328,66	20,90	17,9	--	--	17,9	17,9
136	Gevel west bgg opslagruimte	246678,99	442335,37	4,30	17,7	--	--	17,7	18,5
137	Gevel west bgg opslagruimte	246680,56	442337,74	4,30	17,5	--	--	17,5	18,5
077	Gevel west v4 productie	246693,32	442331,86	17,90	16,4	--	--	16,4	16,4
135	Gevel zuid bgg opslagruimte	246679,39	442331,50	4,30	16,1	--	--	16,1	16,8
205	Vrachtwagens afvoer gereed product routedeel2	246682,11	442343,49	1,00	15,7	--	--	15,7	53,8
076	Gevel west v4 productie	246691,97	442329,78	17,90	15,6	--	--	15,6	15,6
075	Gevel west v4 productie	246690,79	442327,99	17,90	15,1	--	--	15,1	15,1
021	Gevel oost dakopbouw silo grondstoffen	246693,99	442316,28	21,30	14,8	--	--	14,8	14,8
027	Gevel west bgg silo grondstoffen	246681,41	442325,04	4,30	13,7	--	--	13,7	14,3
087	Lichtstrook gevel west v4 productie	246692,82	442331,09	17,90	13,7	--	--	13,7	13,7
028	Gevel west bgg silo grondstoffen	246682,61	442326,86	4,30	13,6	--	--	13,6	14,3
020	Gevel noord dakopbouw silo grondstoffen	246693,22	442318,95	21,30	13,3	--	--	13,3	13,3
003	Explosierooster	246697,64	442321,98	8,00	13,2	--	--	13,2	13,2
040	Gevel noord v4 silo grondstoffen	246687,44	442326,44	18,70	12,7	--	--	12,7	12,7
119	Gevel zuid v4 silodek gereedproduct	246692,93	442332,73	17,90	12,1	--	--	12,1	12,1
Rest		0,00	0,00	0,00	26,3	--	--	26,3	61,2

Alle getoonde dB-waarden zijn A-gewogen

Behoort bij besluit van burgemeester en wethouders van Winterswijk van 7 april 2016
behorend bij vergunning
zaaknummer
gemeente Winterswijk
Coops Meegweders BesVt, van burgemeester

Rapport: Resultatentabel
Model: RBS LAr,LT juli 2023
LAeq bij Bron voor toetspunt: 047_A - Golsweg 18
Groep: (hoofdgroep)
Groepsreductie: Nee

Naam Bron	Omschrijving	X	Y	Hoogte	Dag	Avond	Nacht	Etmaal	Li
047_A	Golsweg 18	246609,76	442238,09	1,50	33,6	--	--	33,6	52,4
007	Uitlaat perslijn 2	246696,05	442321,05	6,00	31,9	--	--	31,9	33,7
008	Uitlaat hamermolen	246690,65	442325,46	22,50	23,5	--	--	23,5	23,5
006	Uitlaat perslijn 1	246696,00	442321,00	6,00	21,9	--	--	21,9	23,7
005	Uitlaat stortput	246692,70	442314,88	24,60	18,9	--	--	18,9	18,9
037	Gevel west v4 silo grondstoffen	246681,29	442324,85	18,70	12,6	--	--	12,6	12,6
038	Gevel west v4 silo grondstoffen	246682,74	442327,06	18,70	12,4	--	--	12,4	12,4
004	Uitlaat stoomketel	246696,41	442320,60	20,00	12,0	--	--	12,0	12,0
022	Gevel west dakopbouw silo grondstoffen	246691,36	442315,87	21,30	10,5	--	--	10,5	10,5
019	Gevel west dakopbouw silo grondstoffen	246690,56	442318,54	21,30	10,0	--	--	10,0	10,0
121	Gevel zuid v4 silodek gereedproduct	246687,90	442336,06	17,90	9,8	--	--	9,8	9,8
122	Gevel zuid v4 silodek gereedproduct	246685,36	442337,74	17,90	9,8	--	--	9,8	9,8
003	Explosierooster	246697,64	442321,98	8,00	9,4	--	--	9,4	10,5
016	Gevel oost dakopbouw silo gereed product	246699,20	442330,08	20,90	8,4	--	--	8,4	8,4
014	Gevel west dakopbouw silo gereed product	246696,47	442331,87	21,00	8,4	--	--	8,4	8,4
024	Geveluitlaat grondstoffen	246680,77	442324,06	2,00	8,4	--	--	8,4	11,8
123	Gevel zuid v4 silodek gereedproduct	246682,91	442339,36	17,90	7,7	--	--	7,7	7,7
201	Vrachtwagens aanvoer stortput	246649,65	442354,60	1,00	7,6	--	--	7,6	47,2
077	Gevel west v4 productie	246693,32	442331,86	17,90	7,4	--	--	7,4	7,4
076	Gevel west v4 productie	246691,97	442329,78	17,90	7,0	--	--	7,0	7,0
012	Gesloten overheaddeur west laadstraat	246682,12	442343,76	3,00	7,0	--	--	7,0	10,2
075	Gevel west v4 productie	246690,79	442327,99	17,90	6,5	--	--	6,5	6,5
112	Gevel west v4 silodek gereed product	246681,27	442342,52	17,90	6,5	--	--	6,5	6,5
113	Gevel west v4 silodek gereed product	246682,79	442344,73	17,90	6,3	--	--	6,3	6,3
057	Lichtstrook gevel oost v1 productie	246698,67	442323,60	8,80	6,3	--	--	6,3	7,1
017	Gevel zuid dakopbouw silo gereed product	246696,38	442328,66	20,90	6,2	--	--	6,2	6,2
011	Gesloten lamellen deur opslagruimte	246681,32	442338,90	3,00	6,0	--	--	6,0	9,2
087	Lichtstrook gevel west v4 productie	246692,82	442331,09	17,90	5,6	--	--	5,6	5,6
032	Gevel zuid v4 silo grondstoffen	246689,62	442316,98	18,70	4,9	--	--	4,9	4,9
086	Lichtstrook gevel oost v4 productie	246699,02	442324,15	17,90	4,8	--	--	4,8	4,8
013	Gesloten lamellendeur oost laadstraat	246702,98	442330,37	3,00	4,0	--	--	4,0	7,3
031	Gevel zuid v4 silo grondstoffen	246691,55	442315,70	18,70	4,0	--	--	4,0	4,0
002	Splitunit	246701,70	442324,81	4,50	3,7	--	--	3,7	6,3
021	Gevel oost dakopbouw silo grondstoffen	246693,99	442316,28	21,30	3,6	--	--	3,6	3,6
039	Gevel noord v4 silo grondstoffen	246685,45	442327,74	18,70	3,4	--	--	3,4	3,4
033	Gevel zuid v4 silo grondstoffen	246687,63	442318,31	18,70	3,3	--	--	3,3	3,3
034	Gevel zuid v4 silo grondstoffen	246685,71	442319,57	18,70	3,2	--	--	3,2	3,2
040	Gevel noord v4 silo grondstoffen	246687,44	442326,44	18,70	3,1	--	--	3,1	3,1
035	Gevel zuid v4 silo grondstoffen	246683,74	442320,87	18,70	3,0	--	--	3,0	3,0
036	Gevel zuid v4 silo grondstoffen	246681,81	442322,13	18,70	3,0	--	--	3,0	3,0
051	Gevel west v1 productie	246690,38	442327,35	8,80	2,7	--	--	2,7	3,5
Rest		0,00	0,00	0,00	18,4	--	--	18,4	50,7

Alle getoonde dB-waarden zijn A-gewogen

Behoort bij besluit van burgemeester en wethouders van Winterswijk van 7 april 2016
behorend bij vergunning
zaaknummer
gemeente Winterswijk
Besluit van burgemeester

Rapport: Resultatentabel
Model: RBS LAr,LT juli 2023
LAeq bij Bron voor toetspunt: 047_B - Golsweg 18
Groep: (hoofdgroep)
Groepsreductie: Nee

Naam Bron	Omschrijving	X	Y	Hoogte	Dag	Avond	Nacht	Etmaal	Li
047_B	Golsweg 18	246609,76	442238,09	5,00	36,0	--	--	36,0	52,4
007	Uitlaat perslijn 2	246696,05	442321,05	6,00	34,6	--	--	34,6	35,0
008	Uitlaat hamermolen	246690,65	442325,46	22,50	24,9	--	--	24,9	24,9
006	Uitlaat perslijn 1	246696,00	442321,00	6,00	24,6	--	--	24,6	25,0
005	Uitlaat stortput	246692,70	442314,88	24,60	20,1	--	--	20,1	20,1
014	Gevel west dakopbouw silo gereed product	246696,47	442331,87	21,00	14,5	--	--	14,5	14,5
037	Gevel west v4 silo grondstoffen	246681,29	442324,85	18,70	14,3	--	--	14,3	14,3
038	Gevel west v4 silo grondstoffen	246682,74	442327,06	18,70	14,1	--	--	14,1	14,1
017	Gevel zuid dakopbouw silo gereed product	246696,38	442328,66	20,90	12,1	--	--	12,1	12,1
004	Uitlaat stoomketel	246696,41	442320,60	20,00	12,0	--	--	12,0	12,0
022	Gevel west dakopbouw silo grondstoffen	246691,36	442315,87	21,30	11,8	--	--	11,8	11,8
121	Gevel zuid v4 silodek gereedproduct	246687,90	442336,06	17,90	11,5	--	--	11,5	11,5
122	Gevel zuid v4 silodek gereedproduct	246685,36	442337,74	17,90	11,4	--	--	11,4	11,4
019	Gevel west dakopbouw silo grondstoffen	246690,56	442318,54	21,30	11,2	--	--	11,2	11,2
003	Explosierooster	246697,64	442321,98	8,00	10,6	--	--	10,6	10,6
024	Geveluitlaat grondstoffen	246680,77	442324,06	2,00	10,0	--	--	10,0	11,8
201	Vrachtwagens aanvoer stortput	246649,65	442354,60	1,00	9,2	--	--	9,2	47,3
123	Gevel zuid v4 silodek gereedproduct	246682,91	442339,36	17,90	9,0	--	--	9,0	9,0
012	Gesloten overheaddeur west laadstraat	246682,12	442343,76	3,00	8,7	--	--	8,7	10,6
016	Gevel oost dakopbouw silo gereed product	246699,20	442330,08	20,90	8,7	--	--	8,7	8,7
011	Gesloten lamellen deur opslagruimte	246681,32	442338,90	3,00	7,8	--	--	7,8	9,6
077	Gevel west v4 productie	246693,32	442331,86	17,90	7,7	--	--	7,7	7,7
112	Gevel west v4 silodek gereed product	246681,27	442342,52	17,90	7,6	--	--	7,6	7,6
113	Gevel west v4 silodek gereed product	246682,79	442344,73	17,90	7,4	--	--	7,4	7,4
076	Gevel west v4 productie	246691,97	442329,78	17,90	7,3	--	--	7,3	7,3
057	Lichtstrook gevel oost v1 productie	246698,67	442323,60	8,80	7,2	--	--	7,2	7,2
075	Gevel west v4 productie	246690,79	442327,99	17,90	6,9	--	--	6,9	6,9
032	Gevel zuid v4 silo grondstoffen	246689,62	442316,98	18,70	6,3	--	--	6,3	6,3
087	Lichtstrook gevel west v4 productie	246692,82	442331,09	17,90	6,2	--	--	6,2	6,2
013	Gesloten lamellendeur oost laadstraat	246702,98	442330,37	3,00	5,5	--	--	5,5	7,4
002	Splitunit	246701,70	442324,81	4,50	5,4	--	--	5,4	6,7
086	Lichtstrook gevel oost v4 productie	246699,02	442324,15	17,90	5,1	--	--	5,1	5,1
135	Gevel zuid bgg opslagruimte	246679,39	442331,50	4,30	4,7	--	--	4,7	5,7
031	Gevel zuid v4 silo grondstoffen	246691,55	442315,70	18,70	4,6	--	--	4,6	4,6
033	Gevel zuid v4 silo grondstoffen	246687,63	442318,31	18,70	4,4	--	--	4,4	4,4
034	Gevel zuid v4 silo grondstoffen	246685,71	442319,57	18,70	4,3	--	--	4,3	4,3
035	Gevel zuid v4 silo grondstoffen	246683,74	442320,87	18,70	4,2	--	--	4,2	4,2
036	Gevel zuid v4 silo grondstoffen	246681,81	442322,13	18,70	4,1	--	--	4,1	4,1
039	Gevel noord v4 silo grondstoffen	246685,45	442327,74	18,70	3,8	--	--	3,8	3,8
205	Vrachtwagens afvoer gereed product routedeel2	246682,11	442343,49	1,00	3,8	--	--	3,8	42,2
101	Gevel west bgg laadstraat	246681,44	442342,77	4,30	3,8	--	--	3,8	5,2
Rest		0,00	0,00	0,00	19,5	--	--	19,5	49,9

Alle getoonde dB-waarden zijn A-gewogen

Behoort bij besluit van burgemeester en wethouders van Winterswijk van 7 april 2016
behorend bij vergunning
zaaknummer
gemeente Winterswijk
Besluit van burgemeester en wethouders

Rapport: Resultatentabel
Model: RBS LAr,LT juli 2023
LAeq bij Bron voor toetspunt: 048_A - Golsweg 20
Groep: (hoofdgroep)
Groepsreductie: Nee

Naam Bron	Omschrijving	X	Y	Hoogte	Dag	Avond	Nacht	Etmaal	Li
048_A	Golsweg 20	246593,07	442249,05	1,50	38,7	--	--	38,7	58,0
007	Uitlaat perslijn 2	246696,05	442321,05	6,00	35,1	--	--	35,1	37,1
008	Uitlaat hamermolen	246690,65	442325,46	22,50	30,4	--	--	30,4	30,4
006	Uitlaat perslijn 1	246696,00	442321,00	6,00	25,8	--	--	25,8	27,8
037	Gevel west v4 silo grondstoffen	246681,29	442324,85	18,70	24,8	--	--	24,8	24,8
038	Gevel west v4 silo grondstoffen	246682,74	442327,06	18,70	24,8	--	--	24,8	24,8
005	Uitlaat stortput	246692,70	442314,88	24,60	24,2	--	--	24,2	24,2
122	Gevel zuid v4 silodek gereedproduct	246685,36	442337,74	17,90	21,4	--	--	21,4	21,4
022	Gevel west dakopbouw silo grondstoffen	246691,36	442315,87	21,30	21,2	--	--	21,2	21,2
039	Gevel noord v4 silo grondstoffen	246685,45	442327,74	18,70	20,6	--	--	20,6	20,6
019	Gevel west dakopbouw silo grondstoffen	246690,56	442318,54	21,30	20,6	--	--	20,6	20,6
040	Gevel noord v4 silo grondstoffen	246687,44	442326,44	18,70	20,5	--	--	20,5	20,5
121	Gevel zuid v4 silodek gereedproduct	246687,90	442336,06	17,90	19,3	--	--	19,3	19,3
120	Gevel zuid v4 silodek gereedproduct	246690,42	442334,40	17,90	19,2	--	--	19,2	19,2
123	Gevel zuid v4 silodek gereedproduct	246682,91	442339,36	17,90	19,2	--	--	19,2	19,2
112	Gevel west v4 silodek gereed product	246681,27	442342,52	17,90	18,4	--	--	18,4	18,4
113	Gevel west v4 silodek gereed product	246682,79	442344,73	17,90	18,2	--	--	18,2	18,2
004	Uitlaat stoomketel	246696,41	442320,60	20,00	16,9	--	--	16,9	16,9
014	Gevel west dakopbouw silo gereed product	246696,47	442331,87	21,00	16,3	--	--	16,3	16,3
024	Geveluitlaat grondstoffen	246680,77	442324,06	2,00	16,0	--	--	16,0	19,5
012	Gesloten overheaddeur west laadstraat	246682,12	442343,76	3,00	15,4	--	--	15,4	18,7
077	Gevel west v4 productie	246693,32	442331,86	17,90	14,7	--	--	14,7	14,7
016	Gevel oost dakopbouw silo gereed product	246699,20	442330,08	20,90	14,2	--	--	14,2	14,2
076	Gevel west v4 productie	246691,97	442329,78	17,90	14,0	--	--	14,0	14,0
017	Gevel zuid dakopbouw silo gereed product	246696,38	442328,66	20,90	13,9	--	--	13,9	13,9
201	Vrachtwagens aanvoer stortput	246649,65	442354,60	1,00	13,6	--	--	13,6	53,3
011	Gesloten lamellen deur opslagruimte	246681,32	442338,90	3,00	13,5	--	--	13,5	16,7
075	Gevel west v4 productie	246690,79	442327,99	17,90	13,4	--	--	13,4	13,4
021	Gevel oost dakopbouw silo grondstoffen	246693,99	442316,28	21,30	11,9	--	--	11,9	11,9
087	Lichtstrook gevel west v4 productie	246692,82	442331,09	17,90	11,9	--	--	11,9	11,9
013	Gesloten lamellendeur oost laadstraat	246702,98	442330,37	3,00	11,2	--	--	11,2	14,6
003	Explosierooster	246697,64	442321,98	8,00	11,1	--	--	11,1	12,4
101	Gevel west bgg laadstraat	246681,44	442342,77	4,30	10,9	--	--	10,9	13,7
102	Gevel west bgg laadstraat	246682,61	442344,46	4,30	10,7	--	--	10,7	13,5
020	Gevel noord dakopbouw silo grondstoffen	246693,22	442318,95	21,30	10,6	--	--	10,6	10,6
032	Gevel zuid v4 silo grondstoffen	246689,62	442316,98	18,70	10,3	--	--	10,3	10,3
053	Gevel west v1 productie	246692,94	442331,27	8,80	10,2	--	--	10,2	11,3
028	Gevel west bgg silo grondstoffen	246682,61	442326,86	4,30	10,1	--	--	10,1	12,7
051	Gevel west v1 productie	246690,38	442327,35	8,80	9,9	--	--	9,9	10,8
052	Gevel west v1 productie	246691,58	442329,19	8,80	9,9	--	--	9,9	10,8
027	Gevel west bgg silo grondstoffen	246681,41	442325,04	4,30	9,4	--	--	9,4	11,9
Rest		0,00	0,00	0,00	24,4	--	--	24,4	56,2

Alle getoonde dB-waarden zijn A-gewogen

Behoort bij besluit van burgemeester en wethouders van Winterswijk van 7 april 2016
behorend bij vergunning
zaaknummer
gemeente Winterswijk

Rapport: Resultatentabel
Model: RBS LAr,LT juli 2023
LAeq bij Bron voor toetspunt: 048_B - Golsweg 20
Groep: (hoofdgroep)
Groepsreductie: Nee

Naam Bron	Omschrijving	X	Y	Hoogte	Dag	Avond	Nacht	Etmaal	Li
048_B	Golsweg 20	246593,07	442249,05	5,00	42,1	--	--	42,1	62,1
007	Uitlaat perslijn 2	246696,05	442321,05	6,00	39,3	--	--	39,3	39,9
008	Uitlaat hamermolen	246690,65	442325,46	22,50	32,7	--	--	32,7	32,7
006	Uitlaat perslijn 1	246696,00	442321,00	6,00	29,5	--	--	29,5	30,2
012	Gesloten overheaddeur west laadstraat	246682,12	442343,76	3,00	26,1	--	--	26,1	28,0
005	Uitlaat stortput	246692,70	442314,88	24,60	25,9	--	--	25,9	25,9
024	Geveluitlaat grondstoffen	246680,77	442324,06	2,00	25,8	--	--	25,8	27,8
037	Gevel west v4 silo grondstoffen	246681,29	442324,85	18,70	25,7	--	--	25,7	25,7
038	Gevel west v4 silo grondstoffen	246682,74	442327,06	18,70	25,7	--	--	25,7	25,7
011	Gesloten lamellen deur opslagruimte	246681,32	442338,90	3,00	23,7	--	--	23,7	25,5
122	Gevel zuid v4 silodek gereedproduct	246685,36	442337,74	17,90	22,9	--	--	22,9	22,9
022	Gevel west dakopbouw silo grondstoffen	246691,36	442315,87	21,30	22,0	--	--	22,0	22,0
039	Gevel noord v4 silo grondstoffen	246685,45	442327,74	18,70	21,6	--	--	21,6	21,6
040	Gevel noord v4 silo grondstoffen	246687,44	442326,44	18,70	21,5	--	--	21,5	21,5
019	Gevel west dakopbouw silo grondstoffen	246690,56	442318,54	21,30	21,3	--	--	21,3	21,3
101	Gevel west bgg laadstraat	246681,44	442342,77	4,30	21,3	--	--	21,3	22,7
102	Gevel west bgg laadstraat	246682,61	442344,46	4,30	20,9	--	--	20,9	22,4
121	Gevel zuid v4 silodek gereedproduct	246687,90	442336,06	17,90	20,8	--	--	20,8	20,8
123	Gevel zuid v4 silodek gereedproduct	246682,91	442339,36	17,90	20,8	--	--	20,8	20,8
120	Gevel zuid v4 silodek gereedproduct	246690,42	442334,40	17,90	20,7	--	--	20,7	20,7
112	Gevel west v4 silodek gereed product	246681,27	442342,52	17,90	20,2	--	--	20,2	20,2
014	Gevel west dakopbouw silo gereed product	246696,47	442331,87	21,00	20,0	--	--	20,0	20,0
201	Vrachtwagens aanvoer stortput	246649,65	442354,60	1,00	20,0	--	--	20,0	58,1
113	Gevel west v4 silodek gereed product	246682,79	442344,73	17,90	20,0	--	--	20,0	20,0
004	Uitlaat stoomketel	246696,41	442320,60	20,00	18,1	--	--	18,1	18,1
017	Gevel zuid dakopbouw silo gereed product	246696,38	442328,66	20,90	17,8	--	--	17,8	17,8
137	Gevel west bgg opslagruimte	246680,56	442337,74	4,30	16,8	--	--	16,8	18,0
136	Gevel west bgg opslagruimte	246678,99	442335,37	4,30	16,5	--	--	16,5	17,7
016	Gevel oost dakopbouw silo gereed product	246699,20	442330,08	20,90	16,4	--	--	16,4	16,4
013	Gesloten lamellendeur oost laadstraat	246702,98	442330,37	3,00	16,4	--	--	16,4	18,4
077	Gevel west v4 productie	246693,32	442331,86	17,90	16,2	--	--	16,2	16,2
003	Explosierooster	246697,64	442321,98	8,00	16,1	--	--	16,1	16,1
028	Gevel west bgg silo grondstoffen	246682,61	442326,86	4,30	15,2	--	--	15,2	16,3
009	Deurrooster grondstoffen	246683,11	442327,63	1,00	15,1	--	--	15,1	17,6
076	Gevel west v4 productie	246691,97	442329,78	17,90	15,1	--	--	15,1	15,1
135	Gevel zuid bgg opslagruimte	246679,39	442331,50	4,30	14,7	--	--	14,7	15,8
207	Achteruitrijsignalering vw aanvoer stortput	246672,51	442351,11	1,00	14,5	--	--	14,5	52,8
075	Gevel west v4 productie	246690,79	442327,99	17,90	14,5	--	--	14,5	14,5
027	Gevel west bgg silo grondstoffen	246681,41	442325,04	4,30	14,3	--	--	14,3	15,3
134	Gevel zuid bgg opslagruimte	246682,35	442329,54	4,30	14,1	--	--	14,1	15,2
026	Gevel zuid bgg silo grondstoffen	246682,22	442321,86	4,30	13,4	--	--	13,4	14,3
Rest		0,00	0,00	0,00	26,7	--	--	26,7	58,9

Alle getoonde dB-waarden zijn A-gewogen

Behoort bij besluit van burgemeester en wethouders van Winterswijk van 7 april 2016
behorend bij vergunning
zaaknummer
gemeente Winterswijk
Coops Meegdeers BsW, Winterswijk
van burgemeester

Rapport: Resultatentabel
Model: RBS LAr,LT juli 2023
LAeq bij Bron voor toetspunt: 049_A - Golsweg 20
Groep: (hoofdgroep)
Groepsreductie: Nee

Naam Bron	Omschrijving	X	Y	Hoogte	Dag	Avond	Nacht	Etmaal	Li
049_A	Golsweg 20	246596,90	442247,13	1,50	38,2	--	--	38,2	58,8
007	Uitlaat perslijn 2	246696,05	442321,05	6,00	34,6	--	--	34,6	36,5
008	Uitlaat hamermolen	246690,65	442325,46	22,50	29,6	--	--	29,6	29,6
006	Uitlaat perslijn 1	246696,00	442321,00	6,00	25,4	--	--	25,4	27,4
037	Gevel west v4 silo grondstoffen	246681,29	442324,85	18,70	24,7	--	--	24,7	24,7
038	Gevel west v4 silo grondstoffen	246682,74	442327,06	18,70	24,7	--	--	24,7	24,7
005	Uitlaat stortput	246692,70	442314,88	24,60	23,6	--	--	23,6	23,6
022	Gevel west dakopbouw silo grondstoffen	246691,36	442315,87	21,30	21,4	--	--	21,4	21,4
122	Gevel zuid v4 silodek gereedproduct	246685,36	442337,74	17,90	21,3	--	--	21,3	21,3
019	Gevel west dakopbouw silo grondstoffen	246690,56	442318,54	21,30	20,8	--	--	20,8	20,8
039	Gevel noord v4 silo grondstoffen	246685,45	442327,74	18,70	20,5	--	--	20,5	20,5
123	Gevel zuid v4 silodek gereedproduct	246682,91	442339,36	17,90	19,4	--	--	19,4	19,4
121	Gevel zuid v4 silodek gereedproduct	246687,90	442336,06	17,90	19,2	--	--	19,2	19,2
024	Geveluitlaat grondstoffen	246680,77	442324,06	2,00	18,7	--	--	18,7	22,1
112	Gevel west v4 silodek gereed product	246681,27	442342,52	17,90	18,3	--	--	18,3	18,3
113	Gevel west v4 silodek gereed product	246682,79	442344,73	17,90	18,1	--	--	18,1	18,1
011	Gesloten lamellen deur opslagruimte	246681,32	442338,90	3,00	17,3	--	--	17,3	20,5
004	Uitlaat stoomketel	246696,41	442320,60	20,00	17,2	--	--	17,2	17,2
014	Gevel west dakopbouw silo gereed product	246696,47	442331,87	21,00	15,7	--	--	15,7	15,7
201	Vrachtwagens aanvoer stortput	246649,65	442354,60	1,00	14,4	--	--	14,4	54,0
016	Gevel oost dakopbouw silo gereed product	246699,20	442330,08	20,90	14,3	--	--	14,3	14,3
012	Gesloten overheaddeur west laadstraat	246682,12	442343,76	3,00	14,3	--	--	14,3	17,6
077	Gevel west v4 productie	246693,32	442331,86	17,90	14,1	--	--	14,1	14,1
076	Gevel west v4 productie	246691,97	442329,78	17,90	13,6	--	--	13,6	13,6
017	Gevel zuid dakopbouw silo gereed product	246696,38	442328,66	20,90	13,5	--	--	13,5	13,5
075	Gevel west v4 productie	246690,79	442327,99	17,90	13,0	--	--	13,0	13,0
021	Gevel oost dakopbouw silo grondstoffen	246693,99	442316,28	21,30	12,3	--	--	12,3	12,3
028	Gevel west bgg silo grondstoffen	246682,61	442326,86	4,30	12,2	--	--	12,2	14,7
087	Lichtstrook gevel west v4 productie	246692,82	442331,09	17,90	11,6	--	--	11,6	11,6
027	Gevel west bgg silo grondstoffen	246681,41	442325,04	4,30	11,6	--	--	11,6	14,0
136	Gevel west bgg opslagruimte	246678,99	442335,37	4,30	10,8	--	--	10,8	13,4
026	Gevel zuid bgg silo grondstoffen	246682,22	442321,86	4,30	10,8	--	--	10,8	13,2
040	Gevel noord v4 silo grondstoffen	246687,44	442326,44	18,70	10,6	--	--	10,6	10,6
137	Gevel west bgg opslagruimte	246680,56	442337,74	4,30	10,6	--	--	10,6	13,3
135	Gevel zuid bgg opslagruimte	246679,39	442331,50	4,30	10,6	--	--	10,6	13,1
020	Gevel noord dakopbouw silo grondstoffen	246693,22	442318,95	21,30	10,5	--	--	10,5	10,5
025	Gevel zuid bgg silo grondstoffen	246684,17	442320,58	4,30	10,3	--	--	10,3	12,8
101	Gevel west bgg laadstraat	246681,44	442342,77	4,30	10,0	--	--	10,0	12,7
102	Gevel west bgg laadstraat	246682,61	442344,46	4,30	9,8	--	--	9,8	12,5
051	Gevel west v1 productie	246690,38	442327,35	8,80	9,6	--	--	9,6	10,4
052	Gevel west v1 productie	246691,58	442329,19	8,80	9,5	--	--	9,5	10,4
Rest		0,00	0,00	0,00	23,6	--	--	23,6	56,9

Alle getoonde dB-waarden zijn A-gewogen

Behoort bij besluit van burgemeester en wethouders van Winterswijk van 7 april 2016
behorend bij vergunning
zaaknummer
gemeente Winterswijk Besluit van burgemeester

Rapport: Resultatentabel
Model: RBS LAr,LT juli 2023
LAeq bij Bron voor toetspunt: 049_B - Golsweg 20
Groep: (hoofdgroep)
Groepsreductie: Nee

Naam Bron	Omschrijving	X	Y	Hoogte	Dag	Avond	Nacht	Etmaal	Li
049_B	Golsweg 20	246596,90	442247,13	5,00	42,2	--	--	42,2	63,5
007	Uitlaat perslijn 2	246696,05	442321,05	6,00	39,5	--	--	39,5	40,1
008	Uitlaat hamermolen	246690,65	442325,46	22,50	32,8	--	--	32,8	32,8
006	Uitlaat perslijn 1	246696,00	442321,00	6,00	29,8	--	--	29,8	30,3
005	Uitlaat stortput	246692,70	442314,88	24,60	26,1	--	--	26,1	26,1
037	Gevel west v4 silo grondstoffen	246681,29	442324,85	18,70	25,7	--	--	25,7	25,7
038	Gevel west v4 silo grondstoffen	246682,74	442327,06	18,70	25,6	--	--	25,6	25,6
024	Geveluitlaat grondstoffen	246680,77	442324,06	2,00	25,5	--	--	25,5	27,4
012	Gesloten overheaddeur west laadstraat	246682,12	442343,76	3,00	25,4	--	--	25,4	27,3
011	Gesloten lamellen deur opslagruimte	246681,32	442338,90	3,00	23,3	--	--	23,3	25,1
122	Gevel zuid v4 silodek gereedproduct	246685,36	442337,74	17,90	23,0	--	--	23,0	23,0
022	Gevel west dakopbouw silo grondstoffen	246691,36	442315,87	21,30	22,2	--	--	22,2	22,2
019	Gevel west dakopbouw silo grondstoffen	246690,56	442318,54	21,30	21,6	--	--	21,6	21,6
201	Vrachtwagens aanvoer stortput	246649,65	442354,60	1,00	21,6	--	--	21,6	59,7
039	Gevel noord v4 silo grondstoffen	246685,45	442327,74	18,70	21,5	--	--	21,5	21,5
102	Gevel west bgg laadstraat	246682,61	442344,46	4,30	21,2	--	--	21,2	22,6
101	Gevel west bgg laadstraat	246681,44	442342,77	4,30	21,0	--	--	21,0	22,4
123	Gevel zuid v4 silodek gereedproduct	246682,91	442339,36	17,90	20,8	--	--	20,8	20,8
121	Gevel zuid v4 silodek gereedproduct	246687,90	442336,06	17,90	20,8	--	--	20,8	20,8
112	Gevel west v4 silodek gereed product	246681,27	442342,52	17,90	20,1	--	--	20,1	20,1
014	Gevel west dakopbouw silo gereed product	246696,47	442331,87	21,00	20,0	--	--	20,0	20,0
113	Gevel west v4 silodek gereed product	246682,79	442344,73	17,90	20,0	--	--	20,0	20,0
004	Uitlaat stoomketel	246696,41	442320,60	20,00	18,3	--	--	18,3	18,3
017	Gevel zuid dakopbouw silo gereed product	246696,38	442328,66	20,90	17,8	--	--	17,8	17,8
016	Gevel oost dakopbouw silo gereed product	246699,20	442330,08	20,90	17,0	--	--	17,0	17,0
207	Achteruitrijsignalering vw aanvoer stortput	246672,51	442351,11	1,00	16,9	--	--	16,9	55,1
136	Gevel west bgg opslagruimte	246678,99	442335,37	4,30	16,9	--	--	16,9	18,0
003	Explosierooster	246697,64	442321,98	8,00	16,9	--	--	16,9	16,9
137	Gevel west bgg opslagruimte	246680,56	442337,74	4,30	16,7	--	--	16,7	17,9
077	Gevel west v4 productie	246693,32	442331,86	17,90	15,7	--	--	15,7	15,7
028	Gevel west bgg silo grondstoffen	246682,61	442326,86	4,30	15,2	--	--	15,2	16,2
135	Gevel zuid bgg opslagruimte	246679,39	442331,50	4,30	15,1	--	--	15,1	16,2
076	Gevel west v4 productie	246691,97	442329,78	17,90	14,9	--	--	14,9	14,9
075	Gevel west v4 productie	246690,79	442327,99	17,90	14,4	--	--	14,4	14,4
027	Gevel west bgg silo grondstoffen	246681,41	442325,04	4,30	14,3	--	--	14,3	15,3
009	Deurrooster grondstoffen	246683,11	442327,63	1,00	13,9	--	--	13,9	16,4
021	Gevel oost dakopbouw silo grondstoffen	246693,99	442316,28	21,30	13,8	--	--	13,8	13,8
020	Gevel noord dakopbouw silo grondstoffen	246693,22	442318,95	21,30	13,3	--	--	13,3	13,3
025	Gevel zuid bgg silo grondstoffen	246684,17	442320,58	4,30	13,3	--	--	13,3	14,2
026	Gevel zuid bgg silo grondstoffen	246682,22	442321,86	4,30	13,3	--	--	13,3	14,2
205	Vrachtwagens afvoer gereed product routedeel2	246682,11	442343,49	1,00	13,3	--	--	13,3	51,6
Rest		0,00	0,00	0,00	26,4	--	--	26,4	59,2

Alle getoonde dB-waarden zijn A-gewogen

Behoort bij besluit van burgemeester en wethouders van Winterswijk van 7 april 2016
behorend bij vergunning
zaaknummer
gemeente winterswijk
Behoort bij besluit van burgemeester

Rapport: Resultatentabel
Model: RBS LAr,LT juli 2023
LAeq bij Bron voor toetspunt: 050_A - Golsweg 20
Groep: (hoofdgroep)
Groepsreductie: Nee

Naam Bron	Omschrijving	X	Y	Hoogte	Dag	Avond	Nacht	Etmaal	Li
050_A	Golsweg 20	246593,84	442232,27	1,50	31,8	--	--	31,8	50,9
007	Uitlaat perslijn 2	246696,05	442321,05	6,00	30,0	--	--	30,0	32,3
008	Uitlaat hamermolen	246690,65	442325,46	22,50	21,2	--	--	21,2	21,2
006	Uitlaat perslijn 1	246696,00	442321,00	6,00	20,0	--	--	20,0	22,3
005	Uitlaat stortput	246692,70	442314,88	24,60	17,2	--	--	17,2	17,2
037	Gevel west v4 silo grondstoffen	246681,29	442324,85	18,70	11,4	--	--	11,4	11,4
038	Gevel west v4 silo grondstoffen	246682,74	442327,06	18,70	11,3	--	--	11,3	11,3
004	Uitlaat stoomketel	246696,41	442320,60	20,00	11,0	--	--	11,0	11,0
022	Gevel west dakopbouw silo grondstoffen	246691,36	442315,87	21,30	8,1	--	--	8,1	8,1
121	Gevel zuid v4 silodek gereedproduct	246687,90	442336,06	17,90	8,1	--	--	8,1	8,1
012	Gesloten overheaddeur west laadstraat	246682,12	442343,76	3,00	8,1	--	--	8,1	11,5
014	Gevel west dakopbouw silo gereed product	246696,47	442331,87	21,00	8,0	--	--	8,0	8,0
122	Gevel zuid v4 silodek gereedproduct	246685,36	442337,74	17,90	7,8	--	--	7,8	7,8
039	Gevel noord v4 silo grondstoffen	246685,45	442327,74	18,70	7,7	--	--	7,7	7,7
019	Gevel west dakopbouw silo grondstoffen	246690,56	442318,54	21,30	7,6	--	--	7,6	7,6
123	Gevel zuid v4 silodek gereedproduct	246682,91	442339,36	17,90	7,5	--	--	7,5	7,5
024	Geveluitlaat grondstoffen	246680,77	442324,06	2,00	7,2	--	--	7,2	10,8
016	Gevel oost dakopbouw silo gereed product	246699,20	442330,08	20,90	7,1	--	--	7,1	7,1
003	Explosierooster	246697,64	442321,98	8,00	7,0	--	--	7,0	8,6
077	Gevel west v4 productie	246693,32	442331,86	17,90	6,8	--	--	6,8	6,8
076	Gevel west v4 productie	246691,97	442329,78	17,90	6,4	--	--	6,4	6,4
201	Vrachtwagens aanvoer stortput	246649,65	442354,60	1,00	6,0	--	--	6,0	45,7
075	Gevel west v4 productie	246690,79	442327,99	17,90	5,9	--	--	5,9	5,9
112	Gevel west v4 silodek gereed product	246681,27	442342,52	17,90	5,9	--	--	5,9	5,9
017	Gevel zuid dakopbouw silo gereed product	246696,38	442328,66	20,90	5,8	--	--	5,8	5,8
113	Gevel west v4 silodek gereed product	246682,79	442344,73	17,90	5,7	--	--	5,7	5,7
087	Lichtstrook gevel west v4 productie	246692,82	442331,09	17,90	4,9	--	--	4,9	4,9
032	Gevel zuid v4 silo grondstoffen	246689,62	442316,98	18,70	4,6	--	--	4,6	4,6
101	Gevel west bgg laadstraat	246681,44	442342,77	4,30	4,2	--	--	4,2	7,1
057	Lichtstrook gevel oost v1 productie	246698,67	442323,60	8,80	4,1	--	--	4,1	5,4
102	Gevel west bgg laadstraat	246682,61	442344,46	4,30	4,1	--	--	4,1	7,0
011	Gesloten lamellen deur opslagruimte	246681,32	442338,90	3,00	3,7	--	--	3,7	7,1
086	Lichtstrook gevel oost v4 productie	246699,02	442324,15	17,90	3,3	--	--	3,3	3,3
040	Gevel noord v4 silo grondstoffen	246687,44	442326,44	18,70	2,5	--	--	2,5	2,5
021	Gevel oost dakopbouw silo grondstoffen	246693,99	442316,28	21,30	2,3	--	--	2,3	2,3
034	Gevel zuid v4 silo grondstoffen	246685,71	442319,57	18,70	2,2	--	--	2,2	2,2
013	Gesloten lamellendeur oost laadstraat	246702,98	442330,37	3,00	2,2	--	--	2,2	5,6
033	Gevel zuid v4 silo grondstoffen	246687,63	442318,31	18,70	2,1	--	--	2,1	2,1
031	Gevel zuid v4 silo grondstoffen	246691,55	442315,70	18,70	2,0	--	--	2,0	2,0
020	Gevel noord dakopbouw silo grondstoffen	246693,22	442318,95	21,30	1,9	--	--	1,9	1,9
069	Gevel west v3 productie	246693,21	442331,68	15,10	1,7	--	--	1,7	1,7
Rest		0,00	0,00	0,00	17,0	--	--	17,0	49,2

Alle getoonde dB-waarden zijn A-gewogen

Behoort bij besluit van burgemeester en wethouders van Winterswijk van 7 april 2016
behorend bij vergunning
zaaknummer
gemeente Winterswijk
Coops Meegdeers BsW, Winterswijk
van burgemeester

Rapport: Resultatentabel
Model: RBS LAr,LT juli 2023
LAeq bij Bron voor toetspunt: 050_B - Golsweg 20
Groep: (hoofdgroep)
Groepsreductie: Nee

Naam Bron	Omschrijving	X	Y	Hoogte	Dag	Avond	Nacht	Etmaal	Li
050_B	Golsweg 20	246593,84	442232,27	5,00	32,2	--	--	32,2	50,7
007	Uitlaat perslijn 2	246696,05	442321,05	6,00	30,5	--	--	30,5	31,4
008	Uitlaat hamermolen	246690,65	442325,46	22,50	21,3	--	--	21,3	21,3
006	Uitlaat perslijn 1	246696,00	442321,00	6,00	20,5	--	--	20,5	21,5
005	Uitlaat stortput	246692,70	442314,88	24,60	16,7	--	--	16,7	16,7
014	Gevel west dakopbouw silo gereed product	246696,47	442331,87	21,00	12,8	--	--	12,8	12,8
037	Gevel west v4 silo grondstoffen	246681,29	442324,85	18,70	11,5	--	--	11,5	11,5
038	Gevel west v4 silo grondstoffen	246682,74	442327,06	18,70	11,5	--	--	11,5	11,5
004	Uitlaat stoomketel	246696,41	442320,60	20,00	10,5	--	--	10,5	10,5
017	Gevel zuid dakopbouw silo gereed product	246696,38	442328,66	20,90	10,4	--	--	10,4	10,4
024	Geveluitlaat grondstoffen	246680,77	442324,06	2,00	8,4	--	--	8,4	10,7
022	Gevel west dakopbouw silo grondstoffen	246691,36	442315,87	21,30	8,2	--	--	8,2	8,2
121	Gevel zuid v4 silodek gereedproduct	246687,90	442336,06	17,90	8,2	--	--	8,2	8,2
003	Explosierooster	246697,64	442321,98	8,00	8,1	--	--	8,1	8,4
039	Gevel noord v4 silo grondstoffen	246685,45	442327,74	18,70	7,9	--	--	7,9	7,9
122	Gevel zuid v4 silodek gereedproduct	246685,36	442337,74	17,90	7,8	--	--	7,8	7,8
123	Gevel zuid v4 silodek gereedproduct	246682,91	442339,36	17,90	7,6	--	--	7,6	7,6
201	Vrachtwagens aanvoer stortput	246649,65	442354,60	1,00	7,5	--	--	7,5	45,9
019	Gevel west dakopbouw silo grondstoffen	246690,56	442318,54	21,30	7,4	--	--	7,4	7,4
016	Gevel oost dakopbouw silo gereed product	246699,20	442330,08	20,90	7,1	--	--	7,1	7,1
077	Gevel west v4 productie	246693,32	442331,86	17,90	7,0	--	--	7,0	7,0
076	Gevel west v4 productie	246691,97	442329,78	17,90	6,5	--	--	6,5	6,5
075	Gevel west v4 productie	246690,79	442327,99	17,90	6,0	--	--	6,0	6,0
112	Gevel west v4 silodek gereed product	246681,27	442342,52	17,90	5,9	--	--	5,9	5,9
113	Gevel west v4 silodek gereed product	246682,79	442344,73	17,90	5,8	--	--	5,8	5,8
087	Lichtstrook gevel west v4 productie	246692,82	442331,09	17,90	5,5	--	--	5,5	5,5
012	Gesloten overheaddeur west laadstraat	246682,12	442343,76	3,00	5,4	--	--	5,4	7,6
011	Gesloten lamellen deur opslagruimte	246681,32	442338,90	3,00	5,2	--	--	5,2	7,3
057	Lichtstrook gevel oost v1 productie	246698,67	442323,60	8,80	5,0	--	--	5,0	5,0
032	Gevel zuid v4 silo grondstoffen	246689,62	442316,98	18,70	3,9	--	--	3,9	3,9
086	Lichtstrook gevel oost v4 productie	246699,02	442324,15	17,90	3,4	--	--	3,4	3,4
013	Gesloten lamellendeur oost laadstraat	246702,98	442330,37	3,00	3,2	--	--	3,2	5,4
002	Splitunit	246701,70	442324,81	4,50	2,9	--	--	2,9	4,5
040	Gevel noord v4 silo grondstoffen	246687,44	442326,44	18,70	2,7	--	--	2,7	2,7
051	Gevel west v1 productie	246690,38	442327,35	8,80	2,5	--	--	2,5	2,5
052	Gevel west v1 productie	246691,58	442329,19	8,80	2,4	--	--	2,4	2,4
053	Gevel west v1 productie	246692,94	442331,27	8,80	2,3	--	--	2,3	2,4
020	Gevel noord dakopbouw silo grondstoffen	246693,22	442318,95	21,30	2,3	--	--	2,3	2,3
021	Gevel oost dakopbouw silo grondstoffen	246693,99	442316,28	21,30	2,1	--	--	2,1	2,1
069	Gevel west v3 productie	246693,21	442331,68	15,10	1,7	--	--	1,7	1,7
205	Vrachtwagens afvoer gereed product routedeel2	246682,11	442343,49	1,00	1,6	--	--	1,6	40,2
Rest		0,00	0,00	0,00	17,6	--	--	17,6	48,1

Alle getoonde dB-waarden zijn A-gewogen

Behoort bij besluit van burgemeester en wethouders van Winterswijk van 7 april 2016
behorend bij vergunning zaaknummer
gemeente Winterswijk

Rapport: Resultatentabel
Model: RBS LAr,LT juli 2023
LAeq bij Bron voor toetspunt: 051_A - Wooldseweg 97
Groep: (hoofdgroep)
Groepsreductie: Nee

Naam Bron	Omschrijving	X	Y	Hoogte	Dag	Avond	Nacht	Etmaal	Li
051_A	Wooldseweg 97	246694,57	442229,68	1,50	43,5	--	--	43,5	61,0
007	Uitlaat perslijn 2	246696,05	442321,05	6,00	41,4	--	--	41,4	42,3
008	Uitlaat hamermolen	246690,65	442325,46	22,50	33,1	--	--	33,1	33,1
006	Uitlaat perslijn 1	246696,00	442321,00	6,00	31,8	--	--	31,8	32,7
005	Uitlaat stortput	246692,70	442314,88	24,60	29,0	--	--	29,0	29,0
003	Explosierooster	246697,64	442321,98	8,00	28,4	--	--	28,4	28,4
016	Gevel oost dakopbouw silo gereed product	246699,20	442330,08	20,90	26,4	--	--	26,4	26,4
004	Uitlaat stoomketel	246696,41	442320,60	20,00	25,9	--	--	25,9	25,9
022	Gevel west dakopbouw silo grondstoffen	246691,36	442315,87	21,30	25,4	--	--	25,4	25,4
021	Gevel oost dakopbouw silo grondstoffen	246693,99	442316,28	21,30	24,9	--	--	24,9	24,9
057	Lichtstrook gevel oost v1 productie	246698,67	442323,60	8,80	22,6	--	--	22,6	22,6
017	Gevel zuid dakopbouw silo gereed product	246696,38	442328,66	20,90	21,4	--	--	21,4	21,4
086	Lichtstrook gevel oost v4 productie	246699,02	442324,15	17,90	20,7	--	--	20,7	20,7
013	Gesloten lamellendeur oost laadstraat	246702,98	442330,37	3,00	20,4	--	--	20,4	23,1
073	Lichtstrook gevel oost v3 productie	246698,92	442323,98	15,10	19,6	--	--	19,6	19,6
024	Geveluitlaat grondstoffen	246680,77	442324,06	2,00	19,0	--	--	19,0	22,2
065	Lichtstrook gevel oost v2 productie	246698,79	442323,79	12,00	17,2	--	--	17,2	17,2
054	Gevel oost v1 productie	246700,44	442326,38	8,80	16,7	--	--	16,7	16,7
056	Gevel oost v1 productie	246697,78	442322,20	8,80	16,7	--	--	16,7	16,7
055	Gevel oost v1 productie	246699,14	442324,43	8,80	16,7	--	--	16,7	16,7
002	Splitunit	246701,70	442324,81	4,50	16,5	--	--	16,5	18,3
201	Vrachtwagens aanvoer stortput	246649,65	442354,60	1,00	15,7	--	--	15,7	55,3
014	Gevel west dakopbouw silo gereed product	246696,47	442331,87	21,00	15,7	--	--	15,7	15,7
085	Gevel oost v4 productie	246698,21	442322,97	17,90	15,4	--	--	15,4	15,4
084	Gevel oost v4 productie	246699,59	442325,04	17,90	15,2	--	--	15,2	15,2
111	Gevel oost bgg laadstraat	246701,75	442328,44	4,30	15,2	--	--	15,2	17,2
105	Gevel noord bgg laadstraat	246691,40	442341,16	4,30	15,1	--	--	15,1	17,5
083	Gevel oost v4 productie	246700,85	442327,03	17,90	15,0	--	--	15,0	15,0
082	Gevel oost v4 productie	246701,88	442328,65	17,90	14,8	--	--	14,8	14,8
110	Gevel oost bgg laadstraat	246703,27	442330,81	4,30	14,8	--	--	14,8	16,9
204	Vrachtwagens afvoer gereed product routedeel1	246717,36	442320,88	1,00	14,8	--	--	14,8	54,5
081	Gevel oost v4 productie	246703,15	442330,63	17,90	14,7	--	--	14,7	14,7
011	Gesloten lamellen deur opslagruimte	246681,32	442338,90	3,00	13,9	--	--	13,9	16,9
072	Gevel oost v3 productie	246698,12	442322,73	15,10	13,9	--	--	13,9	13,9
071	Gevel oost v3 productie	246699,43	442324,88	15,10	13,6	--	--	13,6	13,6
106	Gevel noord bgg laadstraat	246693,90	442339,50	4,30	13,5	--	--	13,5	15,9
070	Gevel oost v3 productie	246700,73	442326,83	15,10	13,4	--	--	13,4	13,4
051	Gevel west v1 productie	246690,38	442327,35	8,80	12,8	--	--	12,8	12,8
030	Gevel oost v4 silo grondstoffen	246694,20	442316,70	18,70	12,7	--	--	12,7	12,7
037	Gevel west v4 silo grondstoffen	246681,29	442324,85	18,70	12,6	--	--	12,6	12,6
029	Gevel oost v4 silo grondstoffen	246695,36	442318,51	18,70	12,4	--	--	12,4	12,4
Rest		0,00	0,00	0,00	27,6	--	--	27,6	57,9

Alle getoonde dB-waarden zijn A-gewogen

Behoort bij besluit van burgemeester en wethouders van Winterswijk van 7 april 2016
behorend bij vergunning
zaaknummer
gemeente Winterswijk

Rapport: Resultatentabel
Model: RBS LAr,LT juli 2023
LAeq bij Bron voor toetspunt: 051_B - Wooldseweg 97
Groep: (hoofdgroep)
Groepsreductie: Nee

Naam Bron	Omschrijving	X	Y	Hoogte	Dag	Avond	Nacht	Etmaal	Li
051_B	Wooldseweg 97	246694,57	442229,68	5,00	45,8	--	--	45,8	61,4
007	Uitlaat perslijn 2	246696,05	442321,05	6,00	43,9	--	--	43,9	43,9
008	Uitlaat hamermolen	246690,65	442325,46	22,50	35,3	--	--	35,3	35,3
006	Uitlaat perslijn 1	246696,00	442321,00	6,00	34,0	--	--	34,0	34,0
003	Explosierooster	246697,64	442321,98	8,00	32,7	--	--	32,7	32,7
005	Uitlaat stortput	246692,70	442314,88	24,60	29,7	--	--	29,7	29,7
016	Gevel oost dakopbouw silo gereed product	246699,20	442330,08	20,90	28,2	--	--	28,2	28,2
004	Uitlaat stoomketel	246696,41	442320,60	20,00	27,2	--	--	27,2	27,2
022	Gevel west dakopbouw silo grondstoffen	246691,36	442315,87	21,30	25,7	--	--	25,7	25,7
021	Gevel oost dakopbouw silo grondstoffen	246693,99	442316,28	21,30	25,2	--	--	25,2	25,2
057	Lichtstrook gevel oost v1 productie	246698,67	442323,60	8,80	24,0	--	--	24,0	24,0
017	Gevel zuid dakopbouw silo gereed product	246696,38	442328,66	20,90	23,7	--	--	23,7	23,7
013	Gesloten lamellendeur oost laadstraat	246702,98	442330,37	3,00	23,3	--	--	23,3	24,4
086	Lichtstrook gevel oost v4 productie	246699,02	442324,15	17,90	21,7	--	--	21,7	21,7
073	Lichtstrook gevel oost v3 productie	246698,92	442323,98	15,10	21,0	--	--	21,0	21,0
024	Geveluitlaat grondstoffen	246680,77	442324,06	2,00	20,8	--	--	20,8	22,1
065	Lichtstrook gevel oost v2 productie	246698,79	442323,79	12,00	19,4	--	--	19,4	19,4
002	Splitunit	246701,70	442324,81	4,50	19,4	--	--	19,4	19,4
111	Gevel oost bgg laadstraat	246701,75	442328,44	4,30	19,0	--	--	19,0	19,3
201	Vrachtwagens aanvoer stortput	246649,65	442354,60	1,00	17,9	--	--	17,9	55,9
110	Gevel oost bgg laadstraat	246703,27	442330,81	4,30	17,6	--	--	17,6	18,0
054	Gevel oost v1 productie	246700,44	442326,38	8,80	17,2	--	--	17,2	17,2
105	Gevel noord bgg laadstraat	246691,40	442341,16	4,30	17,2	--	--	17,2	18,0
055	Gevel oost v1 productie	246699,14	442324,43	8,80	17,2	--	--	17,2	17,2
014	Gevel west dakopbouw silo gereed product	246696,47	442331,87	21,00	17,2	--	--	17,2	17,2
056	Gevel oost v1 productie	246697,78	442322,20	8,80	17,1	--	--	17,1	17,1
204	Vrachtwagens afvoer gereed product routedeel1	246717,36	442320,88	1,00	17,1	--	--	17,1	55,0
106	Gevel noord bgg laadstraat	246693,90	442339,50	4,30	15,9	--	--	15,9	16,6
011	Gesloten lamellen deur opslagruimte	246681,32	442338,90	3,00	15,7	--	--	15,7	17,0
085	Gevel oost v4 productie	246698,21	442322,97	17,90	15,6	--	--	15,6	15,6
084	Gevel oost v4 productie	246699,59	442325,04	17,90	15,4	--	--	15,4	15,4
083	Gevel oost v4 productie	246700,85	442327,03	17,90	15,2	--	--	15,2	15,2
082	Gevel oost v4 productie	246701,88	442328,65	17,90	15,1	--	--	15,1	15,1
081	Gevel oost v4 productie	246703,15	442330,63	17,90	15,0	--	--	15,0	15,0
072	Gevel oost v3 productie	246698,12	442322,73	15,10	14,2	--	--	14,2	14,2
071	Gevel oost v3 productie	246699,43	442324,88	15,10	14,0	--	--	14,0	14,0
070	Gevel oost v3 productie	246700,73	442326,83	15,10	13,8	--	--	13,8	13,8
015	Gevel noord dakopbouw silo gereed product	246699,45	442333,37	20,90	13,3	--	--	13,3	13,3
207	Heftruck gas	246656,00	442334,04	1,00	13,3	--	--	13,3	29,4
107	Gevel noord bgg laadstraat	246696,44	442337,82	4,30	13,3	--	--	13,3	14,0
037	Gevel west v4 silo grondstoffen	246681,29	442324,85	18,70	13,0	--	--	13,0	13,0
Rest		0,00	0,00	0,00	28,0	--	--	28,0	58,1

Alle getoonde dB-waarden zijn A-gewogen

Behoort bij besluit van burgemeester en wethouders van Winterswijk van 7 april 2016
behorend bij vergunning
zaaknummer
gemeente Winterswijk

Rapport: Resultatentabel
Model: RBS LAr,LT juli 2023
LAeq bij Bron voor toetspunt: 052_A - Wooldseweg 97
Groep: (hoofdgroep)
Groepsreductie: Nee

Naam Bron	Omschrijving	X	Y	Hoogte	Dag	Avond	Nacht	Etmaal	Li
052_A	Wooldseweg 97	246699,77	442231,61	1,50	43,4	--	--	43,4	61,2
007	Uitlaat perslijn 2	246696,05	442321,05	6,00	41,2	--	--	41,2	42,0
008	Uitlaat hamermolen	246690,65	442325,46	22,50	32,9	--	--	32,9	32,9
006	Uitlaat perslijn 1	246696,00	442321,00	6,00	31,7	--	--	31,7	32,5
005	Uitlaat stortput	246692,70	442314,88	24,60	28,7	--	--	28,7	28,7
003	Explosierooster	246697,64	442321,98	8,00	28,2	--	--	28,2	28,2
016	Gevel oost dakopbouw silo gereed product	246699,20	442330,08	20,90	26,2	--	--	26,2	26,2
004	Uitlaat stoomketel	246696,41	442320,60	20,00	25,9	--	--	25,9	25,9
022	Gevel west dakopbouw silo grondstoffen	246691,36	442315,87	21,30	25,3	--	--	25,3	25,3
021	Gevel oost dakopbouw silo grondstoffen	246693,99	442316,28	21,30	24,8	--	--	24,8	24,8
013	Gesloten lamellendeur oost laadstraat	246702,98	442330,37	3,00	23,1	--	--	23,1	25,8
057	Lichtstrook gevel oost v1 productie	246698,67	442323,60	8,80	22,8	--	--	22,8	22,8
017	Gevel zuid dakopbouw silo gereed product	246696,38	442328,66	20,90	22,4	--	--	22,4	22,4
086	Lichtstrook gevel oost v4 productie	246699,02	442324,15	17,90	20,6	--	--	20,6	20,6
073	Lichtstrook gevel oost v3 productie	246698,92	442323,98	15,10	19,4	--	--	19,4	19,4
024	Geveluitlaat grondstoffen	246680,77	442324,06	2,00	18,2	--	--	18,2	21,3
002	Splitunit	246701,70	442324,81	4,50	17,7	--	--	17,7	19,5
065	Lichtstrook gevel oost v2 productie	246698,79	442323,79	12,00	17,2	--	--	17,2	17,2
055	Gevel oost v1 productie	246699,14	442324,43	8,80	17,1	--	--	17,1	17,1
056	Gevel oost v1 productie	246697,78	442322,20	8,80	17,0	--	--	17,0	17,0
054	Gevel oost v1 productie	246700,44	442326,38	8,80	17,0	--	--	17,0	17,0
204	Vrachtwagens afvoer gereed product routedeel1	246717,36	442320,88	1,00	16,4	--	--	16,4	56,1
085	Gevel oost v4 productie	246698,21	442322,97	17,90	15,5	--	--	15,5	15,5
201	Vrachtwagens aanvoer stortput	246649,65	442354,60	1,00	15,3	--	--	15,3	54,9
084	Gevel oost v4 productie	246699,59	442325,04	17,90	15,3	--	--	15,3	15,3
014	Gevel west dakopbouw silo gereed product	246696,47	442331,87	21,00	15,1	--	--	15,1	15,1
083	Gevel oost v4 productie	246700,85	442327,03	17,90	15,0	--	--	15,0	15,0
111	Gevel oost bgg laadstraat	246701,75	442328,44	4,30	15,0	--	--	15,0	17,0
082	Gevel oost v4 productie	246701,88	442328,65	17,90	14,9	--	--	14,9	14,9
081	Gevel oost v4 productie	246703,15	442330,63	17,90	14,8	--	--	14,8	14,8
072	Gevel oost v3 productie	246698,12	442322,73	15,10	13,9	--	--	13,9	13,9
071	Gevel oost v3 productie	246699,43	442324,88	15,10	13,7	--	--	13,7	13,7
207	Heftruck gas	246656,00	442334,04	1,00	13,6	--	--	13,6	31,2
110	Gevel oost bgg laadstraat	246703,27	442330,81	4,30	13,5	--	--	13,5	15,6
070	Gevel oost v3 productie	246700,73	442326,83	15,10	13,4	--	--	13,4	13,4
011	Gesloten lamellen deur opslagruimte	246681,32	442338,90	3,00	13,3	--	--	13,3	16,2
012	Gesloten overheaddeur west laadstraat	246682,12	442343,76	3,00	13,1	--	--	13,1	16,2
105	Gevel noord bgg laadstraat	246691,40	442341,16	4,30	13,1	--	--	13,1	15,5
106	Gevel noord bgg laadstraat	246693,90	442339,50	4,30	12,8	--	--	12,8	15,1
030	Gevel oost v4 silo grondstoffen	246694,20	442316,70	18,70	12,7	--	--	12,7	12,7
037	Gevel west v4 silo grondstoffen	246681,29	442324,85	18,70	12,6	--	--	12,6	12,6
Rest		0,00	0,00	0,00	27,6	--	--	27,6	57,6

Alle getoonde dB-waarden zijn A-gewogen

Behoort bij besluit van burgemeester en wethouders van Winterswijk van 7 april 2016
behorend bij vergunning
zaaknummer
gemeente Winterswijk

Rapport: Resultatentabel
Model: RBS LAr,LT juli 2023
LAeq bij Bron voor toetspunt: 052_B - Wooldseweg 97
Groep: (hoofdgroep)
Groepsreductie: Nee

Naam Bron	Omschrijving	X	Y	Hoogte	Dag	Avond	Nacht	Etmaal	Li
052_B	Wooldseweg 97	246699,77	442231,61	5,00	45,9	--	--	45,9	61,7
007	Uitlaat perslijn 2	246696,05	442321,05	6,00	44,0	--	--	44,0	44,0
008	Uitlaat hamermolen	246690,65	442325,46	22,50	35,3	--	--	35,3	35,3
006	Uitlaat perslijn 1	246696,00	442321,00	6,00	34,1	--	--	34,1	34,1
003	Explosierooster	246697,64	442321,98	8,00	32,9	--	--	32,9	32,9
005	Uitlaat stortput	246692,70	442314,88	24,60	29,8	--	--	29,8	29,8
016	Gevel oost dakopbouw silo gereed product	246699,20	442330,08	20,90	28,2	--	--	28,2	28,2
004	Uitlaat stoomketel	246696,41	442320,60	20,00	27,4	--	--	27,4	27,4
013	Gesloten lamellendeur oost laadstraat	246702,98	442330,37	3,00	26,3	--	--	26,3	27,2
022	Gevel west dakopbouw silo grondstoffen	246691,36	442315,87	21,30	25,8	--	--	25,8	25,8
021	Gevel oost dakopbouw silo grondstoffen	246693,99	442316,28	21,30	25,3	--	--	25,3	25,3
017	Gevel zuid dakopbouw silo gereed product	246696,38	442328,66	20,90	24,9	--	--	24,9	24,9
057	Lichtstrook gevel oost v1 productie	246698,67	442323,60	8,80	24,3	--	--	24,3	24,3
086	Lichtstrook gevel oost v4 productie	246699,02	442324,15	17,90	21,7	--	--	21,7	21,7
073	Lichtstrook gevel oost v3 productie	246698,92	442323,98	15,10	21,1	--	--	21,1	21,1
002	Splitunit	246701,70	442324,81	4,50	20,2	--	--	20,2	20,2
065	Lichtstrook gevel oost v2 productie	246698,79	442323,79	12,00	19,6	--	--	19,6	19,6
204	Vrachtwagens afvoer gereed product routedeel1	246717,36	442320,88	1,00	19,1	--	--	19,1	56,9
024	Geveluitlaat grondstoffen	246680,77	442324,06	2,00	18,1	--	--	18,1	19,3
111	Gevel oost bgg laadstraat	246701,75	442328,44	4,30	18,0	--	--	18,0	18,2
055	Gevel oost v1 productie	246699,14	442324,43	8,80	17,6	--	--	17,6	17,6
054	Gevel oost v1 productie	246700,44	442326,38	8,80	17,6	--	--	17,6	17,6
056	Gevel oost v1 productie	246697,78	442322,20	8,80	17,5	--	--	17,5	17,5
201	Vrachtwagens aanvoer stortput	246649,65	442354,60	1,00	17,3	--	--	17,3	55,3
014	Gevel west dakopbouw silo gereed product	246696,47	442331,87	21,00	16,9	--	--	16,9	16,9
110	Gevel oost bgg laadstraat	246703,27	442330,81	4,30	16,5	--	--	16,5	16,9
085	Gevel oost v4 productie	246698,21	442322,97	17,90	15,7	--	--	15,7	15,7
105	Gevel noord bgg laadstraat	246691,40	442341,16	4,30	15,6	--	--	15,6	16,3
084	Gevel oost v4 productie	246699,59	442325,04	17,90	15,5	--	--	15,5	15,5
083	Gevel oost v4 productie	246700,85	442327,03	17,90	15,3	--	--	15,3	15,3
106	Gevel noord bgg laadstraat	246693,90	442339,50	4,30	15,3	--	--	15,3	16,0
082	Gevel oost v4 productie	246701,88	442328,65	17,90	15,1	--	--	15,1	15,1
081	Gevel oost v4 productie	246703,15	442330,63	17,90	15,1	--	--	15,1	15,1
072	Gevel oost v3 productie	246698,12	442322,73	15,10	14,3	--	--	14,3	14,3
011	Gesloten lamellen deur opslagruimte	246681,32	442338,90	3,00	14,3	--	--	14,3	15,6
071	Gevel oost v3 productie	246699,43	442324,88	15,10	14,1	--	--	14,1	14,1
070	Gevel oost v3 productie	246700,73	442326,83	15,10	13,9	--	--	13,9	13,9
207	Heftruck gas	246656,00	442334,04	1,00	13,5	--	--	13,5	29,6
015	Gevel noord dakopbouw silo gereed product	246699,45	442333,37	20,90	13,5	--	--	13,5	13,5
107	Gevel noord bgg laadstraat	246696,44	442337,82	4,30	13,2	--	--	13,2	13,9
040	Gevel noord v4 silo grondstoffen	246687,44	442326,44	18,70	13,0	--	--	13,0	13,0
Rest		0,00	0,00	0,00	28,1	--	--	28,1	57,8

Alle getoonde dB-waarden zijn A-gewogen

Behoort bij besluit van burgemeester en wethouders van Winterswijk van 7 april 2016
behorend bij vergunning
zaaknummer
gemeente Winterswijk

Rapport: Resultatentabel
Model: RBS LAr,LT juli 2023
LAeq bij Bron voor toetspunt: 053_A - Wooldseweg 95
Groep: (hoofdgroep)
Groepsreductie: Nee

Naam Bron	Omschrijving	X	Y	Hoogte	Dag	Avond	Nacht	Etmaal	Li
053_A	Wooldseweg 95	246720,93	442229,25	1,50	41,5	--	--	41,5	61,9
007	Uitlaat perslijn 2	246696,05	442321,05	6,00	39,3	--	--	39,3	40,3
006	Uitlaat perslijn 1	246696,00	442321,00	6,00	29,9	--	--	29,9	31,0
005	Uitlaat stortput	246692,70	442314,88	24,60	27,0	--	--	27,0	27,0
008	Uitlaat hamermolen	246690,65	442325,46	22,50	26,9	--	--	26,9	26,9
013	Gesloten lamellendeur oost laadstraat	246702,98	442330,37	3,00	26,7	--	--	26,7	29,5
003	Explosierooster	246697,64	442321,98	8,00	25,8	--	--	25,8	25,8
016	Gevel oost dakopbouw silo gereed product	246699,20	442330,08	20,90	25,3	--	--	25,3	25,3
004	Uitlaat stoomketel	246696,41	442320,60	20,00	24,9	--	--	24,9	24,9
022	Gevel west dakopbouw silo grondstoffen	246691,36	442315,87	21,30	24,0	--	--	24,0	24,0
021	Gevel oost dakopbouw silo grondstoffen	246693,99	442316,28	21,30	23,5	--	--	23,5	23,5
017	Gevel zuid dakopbouw silo gereed product	246696,38	442328,66	20,90	22,4	--	--	22,4	22,4
057	Lichtstrook gevel oost v1 productie	246698,67	442323,60	8,80	20,9	--	--	20,9	20,9
086	Lichtstrook gevel oost v4 productie	246699,02	442324,15	17,90	19,7	--	--	19,7	19,7
111	Gevel oost bgg laadstraat	246701,75	442328,44	4,30	19,5	--	--	19,5	21,7
073	Lichtstrook gevel oost v3 productie	246698,92	442323,98	15,10	18,4	--	--	18,4	18,4
204	Vrachtwagens afvoer gereed product routedeel1	246717,36	442320,88	1,00	17,5	--	--	17,5	57,2
002	Splitunit	246701,70	442324,81	4,50	17,1	--	--	17,1	19,0
056	Gevel oost v1 productie	246697,78	442322,20	8,80	16,5	--	--	16,5	16,5
065	Lichtstrook gevel oost v2 productie	246698,79	442323,79	12,00	16,4	--	--	16,4	16,4
201	Vrachtwagens aanvoer stortput	246649,65	442354,60	1,00	16,0	--	--	16,0	55,8
055	Gevel oost v1 productie	246699,14	442324,43	8,80	15,5	--	--	15,5	15,5
085	Gevel oost v4 productie	246698,21	442322,97	17,90	14,8	--	--	14,8	14,8
054	Gevel oost v1 productie	246700,44	442326,38	8,80	14,8	--	--	14,8	14,8
084	Gevel oost v4 productie	246699,59	442325,04	17,90	14,7	--	--	14,7	14,7
083	Gevel oost v4 productie	246700,85	442327,03	17,90	14,5	--	--	14,5	14,5
082	Gevel oost v4 productie	246701,88	442328,65	17,90	14,4	--	--	14,4	14,4
081	Gevel oost v4 productie	246703,15	442330,63	17,90	14,3	--	--	14,3	14,3
072	Gevel oost v3 productie	246698,12	442322,73	15,10	13,2	--	--	13,2	13,2
071	Gevel oost v3 productie	246699,43	442324,88	15,10	13,0	--	--	13,0	13,0
070	Gevel oost v3 productie	246700,73	442326,83	15,10	12,8	--	--	12,8	12,8
014	Gevel west dakopbouw silo gereed product	246696,47	442331,87	21,00	12,7	--	--	12,7	12,7
030	Gevel oost v4 silo grondstoffen	246694,20	442316,70	18,70	11,8	--	--	11,8	11,8
029	Gevel oost v4 silo grondstoffen	246695,36	442318,51	18,70	11,6	--	--	11,6	11,6
015	Gevel noord dakopbouw silo gereed product	246699,45	442333,37	20,90	11,4	--	--	11,4	11,4
024	Geveluitlaat grondstoffen	246680,77	442324,06	2,00	11,4	--	--	11,4	14,7
064	Gevel oost v2 productie	246697,91	442322,50	12,00	11,1	--	--	11,1	11,1
040	Gevel noord v4 silo grondstoffen	246687,44	442326,44	18,70	11,0	--	--	11,0	11,0
110	Gevel oost bgg laadstraat	246703,27	442330,81	4,30	10,8	--	--	10,8	13,0
031	Gevel zuid v4 silo grondstoffen	246691,55	442315,70	18,70	10,8	--	--	10,8	10,8
109	Gevel noord bgg laadstraat	246701,46	442334,50	4,30	10,8	--	--	10,8	13,1
Rest		0,00	0,00	0,00	26,0	--	--	26,0	58,1

Alle getoonde dB-waarden zijn A-gewogen

Behoort bij besluit van burgemeester en wethouders van Winterswijk van 7 april 2016
behorend bij vergunning
zaaknummer
gemeente Winterswijk

Rapport: Resultatentabel
Model: RBS LAr,LT juli 2023
LAeq bij Bron voor toetspunt: 053_B - Wooldseweg 95
Groep: (hoofdgroep)
Groepsreductie: Nee

Naam Bron	Omschrijving	X	Y	Hoogte	Dag	Avond	Nacht	Etmaal	Li
053_B	Wooldseweg 95	246720,93	442229,25	5,00	44,6	--	--	44,6	62,5
007	Uitlaat perslijn 2	246696,05	442321,05	6,00	42,8	--	--	42,8	42,8
006	Uitlaat perslijn 1	246696,00	442321,00	6,00	33,0	--	--	33,0	33,0
003	Explosierooster	246697,64	442321,98	8,00	30,1	--	--	30,1	30,1
008	Uitlaat hamermolen	246690,65	442325,46	22,50	29,7	--	--	29,7	29,7
013	Gesloten lamellendeur oost laadstraat	246702,98	442330,37	3,00	29,1	--	--	29,1	30,2
005	Uitlaat stortput	246692,70	442314,88	24,60	28,7	--	--	28,7	28,7
016	Gevel oost dakopbouw silo gereed product	246699,20	442330,08	20,90	27,6	--	--	27,6	27,6
004	Uitlaat stoomketel	246696,41	442320,60	20,00	26,7	--	--	26,7	26,7
017	Gevel zuid dakopbouw silo gereed product	246696,38	442328,66	20,90	24,8	--	--	24,8	24,8
022	Gevel west dakopbouw silo grondstoffen	246691,36	442315,87	21,30	24,8	--	--	24,8	24,8
021	Gevel oost dakopbouw silo grondstoffen	246693,99	442316,28	21,30	24,3	--	--	24,3	24,3
057	Lichtstrook gevel oost v1 productie	246698,67	442323,60	8,80	22,6	--	--	22,6	22,6
111	Gevel oost bgg laadstraat	246701,75	442328,44	4,30	22,5	--	--	22,5	22,9
086	Lichtstrook gevel oost v4 productie	246699,02	442324,15	17,90	21,0	--	--	21,0	21,0
073	Lichtstrook gevel oost v3 productie	246698,92	442323,98	15,10	20,2	--	--	20,2	20,2
204	Vrachtwagens afvoer gereed product routedeel1	246717,36	442320,88	1,00	20,2	--	--	20,2	58,1
002	Splitunit	246701,70	442324,81	4,50	19,9	--	--	19,9	20,0
065	Lichtstrook gevel oost v2 productie	246698,79	442323,79	12,00	18,7	--	--	18,7	18,7
201	Vrachtwagens aanvoer stortput	246649,65	442354,60	1,00	17,7	--	--	17,7	56,0
056	Gevel oost v1 productie	246697,78	442322,20	8,80	16,9	--	--	16,9	16,9
055	Gevel oost v1 productie	246699,14	442324,43	8,80	16,0	--	--	16,0	16,0
054	Gevel oost v1 productie	246700,44	442326,38	8,80	15,4	--	--	15,4	15,4
085	Gevel oost v4 productie	246698,21	442322,97	17,90	15,0	--	--	15,0	15,0
014	Gevel west dakopbouw silo gereed product	246696,47	442331,87	21,00	14,9	--	--	14,9	14,9
084	Gevel oost v4 productie	246699,59	442325,04	17,90	14,9	--	--	14,9	14,9
083	Gevel oost v4 productie	246700,85	442327,03	17,90	14,7	--	--	14,7	14,7
082	Gevel oost v4 productie	246701,88	442328,65	17,90	14,6	--	--	14,6	14,6
081	Gevel oost v4 productie	246703,15	442330,63	17,90	14,5	--	--	14,5	14,5
024	Geveluitlaat grondstoffen	246680,77	442324,06	2,00	14,4	--	--	14,4	16,0
015	Gevel noord dakopbouw silo gereed product	246699,45	442333,37	20,90	13,6	--	--	13,6	13,6
072	Gevel oost v3 productie	246698,12	442322,73	15,10	13,5	--	--	13,5	13,5
071	Gevel oost v3 productie	246699,43	442324,88	15,10	13,4	--	--	13,4	13,4
070	Gevel oost v3 productie	246700,73	442326,83	15,10	13,2	--	--	13,2	13,2
110	Gevel oost bgg laadstraat	246703,27	442330,81	4,30	13,1	--	--	13,1	13,6
105	Gevel noord bgg laadstraat	246691,40	442341,16	4,30	13,1	--	--	13,1	14,1
040	Gevel noord v4 silo grondstoffen	246687,44	442326,44	18,70	13,0	--	--	13,0	13,0
207	Achteruitrijsignalering vw aanvoer stortput	246672,51	442351,11	1,00	12,8	--	--	12,8	51,1
039	Gevel noord v4 silo grondstoffen	246685,45	442327,74	18,70	12,7	--	--	12,7	12,7
075	Gevel west v4 productie	246690,79	442327,99	17,90	12,0	--	--	12,0	12,0
030	Gevel oost v4 silo grondstoffen	246694,20	442316,70	18,70	11,9	--	--	11,9	11,9
Rest		0,00	0,00	0,00	27,2	--	--	27,2	57,5

Alle getoonde dB-waarden zijn A-gewogen

Behoort bij besluit van burgemeester en wethouders van Winterswijk van 7 april 2016
behorend bij vergunning
zaaknummer
gemeente Winterswijk

Rapport: Resultatentabel
Model: RBS LAr,LT juli 2023
LAeq bij Bron voor toetspunt: 054_A - Wooldseweg 93
Groep: (hoofdgroep)
Groepsreductie: Nee

Naam Bron	Omschrijving	X	Y	Hoogte	Dag	Avond	Nacht	Etmaal	Li
054_A	Wooldseweg 93	246750,55	442231,08	1,50	41,7	--	--	41,7	62,3
007	Uitlaat perslijn 2	246696,05	442321,05	6,00	38,9	--	--	38,9	40,3
008	Uitlaat hamermolen	246690,65	442325,46	22,50	31,8	--	--	31,8	31,8
013	Gesloten lamellendeur oost laadstraat	246702,98	442330,37	3,00	30,7	--	--	30,7	33,7
006	Uitlaat perslijn 1	246696,00	442321,00	6,00	29,4	--	--	29,4	30,8
005	Uitlaat stortput	246692,70	442314,88	24,60	26,6	--	--	26,6	26,6
004	Uitlaat stoomketel	246696,41	442320,60	20,00	26,6	--	--	26,6	26,6
016	Gevel oost dakopbouw silo gereed product	246699,20	442330,08	20,90	25,2	--	--	25,2	25,2
022	Gevel west dakopbouw silo grondstoffen	246691,36	442315,87	21,30	23,2	--	--	23,2	23,2
021	Gevel oost dakopbouw silo grondstoffen	246693,99	442316,28	21,30	22,8	--	--	22,8	22,8
003	Explosierooster	246697,64	442321,98	8,00	22,5	--	--	22,5	23,0
017	Gevel zuid dakopbouw silo gereed product	246696,38	442328,66	20,90	22,4	--	--	22,4	22,4
108	Gevel noord bgg laadstraat	246699,12	442336,05	4,30	21,4	--	--	21,4	23,9
110	Gevel oost bgg laadstraat	246703,27	442330,81	4,30	19,9	--	--	19,9	22,2
111	Gevel oost bgg laadstraat	246701,75	442328,44	4,30	19,5	--	--	19,5	21,8
086	Lichtstrook gevel oost v4 productie	246699,02	442324,15	17,90	19,3	--	--	19,3	19,3
057	Lichtstrook gevel oost v1 productie	246698,67	442323,60	8,80	19,2	--	--	19,2	19,4
073	Lichtstrook gevel oost v3 productie	246698,92	442323,98	15,10	18,1	--	--	18,1	18,1
204	Vrachtwagens afvoer gereed product routedeel1	246717,36	442320,88	1,00	17,9	--	--	17,9	57,7
002	Splitunit	246701,70	442324,81	4,50	15,9	--	--	15,9	18,0
065	Lichtstrook gevel oost v2 productie	246698,79	442323,79	12,00	15,5	--	--	15,5	15,5
201	Vrachtwagens aanvoer stortput	246649,65	442354,60	1,00	14,9	--	--	14,9	54,7
056	Gevel oost v1 productie	246697,78	442322,20	8,80	14,3	--	--	14,3	14,5
085	Gevel oost v4 productie	246698,21	442322,97	17,90	14,2	--	--	14,2	14,2
084	Gevel oost v4 productie	246699,59	442325,04	17,90	14,1	--	--	14,1	14,1
083	Gevel oost v4 productie	246700,85	442327,03	17,90	14,0	--	--	14,0	14,0
082	Gevel oost v4 productie	246701,88	442328,65	17,90	14,0	--	--	14,0	14,0
055	Gevel oost v1 productie	246699,14	442324,43	8,80	13,9	--	--	13,9	14,1
081	Gevel oost v4 productie	246703,15	442330,63	17,90	13,9	--	--	13,9	13,9
054	Gevel oost v1 productie	246700,44	442326,38	8,80	13,8	--	--	13,8	14,0
024	Geveluitlaat grondstoffen	246680,77	442324,06	2,00	13,6	--	--	13,6	17,1
015	Gevel noord dakopbouw silo gereed product	246699,45	442333,37	20,90	12,9	--	--	12,9	12,9
207	Heftruck gas	246656,00	442334,04	1,00	12,9	--	--	12,9	30,8
072	Gevel oost v3 productie	246698,12	442322,73	15,10	12,6	--	--	12,6	12,6
071	Gevel oost v3 productie	246699,43	442324,88	15,10	12,5	--	--	12,5	12,5
070	Gevel oost v3 productie	246700,73	442326,83	15,10	12,4	--	--	12,4	12,4
020	Gevel noord dakopbouw silo grondstoffen	246693,22	442318,95	21,30	12,0	--	--	12,0	12,0
109	Gevel noord bgg laadstraat	246701,46	442334,50	4,30	11,8	--	--	11,8	14,2
014	Gevel west dakopbouw silo gereed product	246696,47	442331,87	21,00	11,7	--	--	11,7	11,7
030	Gevel oost v4 silo grondstoffen	246694,20	442316,70	18,70	11,0	--	--	11,0	11,0
029	Gevel oost v4 silo grondstoffen	246695,36	442318,51	18,70	10,9	--	--	10,9	10,9
Rest		0,00	0,00	0,00	25,6	--	--	25,6	58,9

Alle getoonde dB-waarden zijn A-gewogen

Behoort bij besluit van burgemeester en wethouders van Winterswijk van 7 april 2016
behorend bij vergunning
zaaknummer
gemeente Winterswijk

Rapport: Resultatentabel
Model: RBS LAr,LT juli 2023
LAeq bij Bron voor toetspunt: 054_B - Wooldseweg 93
Groep: (hoofdgroep)
Groepsreductie: Nee

Naam Bron	Omschrijving	X	Y	Hoogte	Dag	Avond	Nacht	Etmaal	Li
054_B	Wooldseweg 93	246750,55	442231,08	5,00	44,6	--	--	44,6	62,7
007	Uitlaat perslijn 2	246696,05	442321,05	6,00	42,4	--	--	42,4	42,4
008	Uitlaat hamermolen	246690,65	442325,46	22,50	34,2	--	--	34,2	34,2
013	Gesloten lamellendeur oost laadstraat	246702,98	442330,37	3,00	33,0	--	--	33,0	34,4
006	Uitlaat perslijn 1	246696,00	442321,00	6,00	32,5	--	--	32,5	32,5
005	Uitlaat stortput	246692,70	442314,88	24,60	28,0	--	--	28,0	28,0
004	Uitlaat stoomketel	246696,41	442320,60	20,00	28,0	--	--	28,0	28,0
016	Gevel oost dakopbouw silo gereed product	246699,20	442330,08	20,90	27,1	--	--	27,1	27,1
003	Explosierooster	246697,64	442321,98	8,00	26,9	--	--	26,9	26,9
017	Gevel zuid dakopbouw silo gereed product	246696,38	442328,66	20,90	24,3	--	--	24,3	24,3
108	Gevel noord bgg laadstraat	246699,12	442336,05	4,30	24,1	--	--	24,1	25,1
022	Gevel west dakopbouw silo grondstoffen	246691,36	442315,87	21,30	23,9	--	--	23,9	23,9
021	Gevel oost dakopbouw silo grondstoffen	246693,99	442316,28	21,30	23,5	--	--	23,5	23,5
110	Gevel oost bgg laadstraat	246703,27	442330,81	4,30	22,3	--	--	22,3	23,1
111	Gevel oost bgg laadstraat	246701,75	442328,44	4,30	22,0	--	--	22,0	22,8
057	Lichtstrook gevel oost v1 productie	246698,67	442323,60	8,80	21,1	--	--	21,1	21,1
024	Geveluitlaat grondstoffen	246680,77	442324,06	2,00	20,5	--	--	20,5	22,5
086	Lichtstrook gevel oost v4 productie	246699,02	442324,15	17,90	20,4	--	--	20,4	20,4
204	Vrachtwagens afvoer gereed product routedeel1	246717,36	442320,88	1,00	20,1	--	--	20,1	58,2
073	Lichtstrook gevel oost v3 productie	246698,92	442323,98	15,10	19,7	--	--	19,7	19,7
002	Splitunit	246701,70	442324,81	4,50	18,5	--	--	18,5	19,0
065	Lichtstrook gevel oost v2 productie	246698,79	442323,79	12,00	18,0	--	--	18,0	18,0
201	Vrachtwagens aanvoer stortput	246649,65	442354,60	1,00	16,8	--	--	16,8	55,3
015	Gevel noord dakopbouw silo gereed product	246699,45	442333,37	20,90	14,9	--	--	14,9	14,9
056	Gevel oost v1 productie	246697,78	442322,20	8,80	14,9	--	--	14,9	14,9
109	Gevel noord bgg laadstraat	246701,46	442334,50	4,30	14,8	--	--	14,8	15,8
055	Gevel oost v1 productie	246699,14	442324,43	8,80	14,6	--	--	14,6	14,6
054	Gevel oost v1 productie	246700,44	442326,38	8,80	14,5	--	--	14,5	14,5
207	Heftruck gas	246656,00	442334,04	1,00	14,4	--	--	14,4	31,1
085	Gevel oost v4 productie	246698,21	442322,97	17,90	14,3	--	--	14,3	14,3
084	Gevel oost v4 productie	246699,59	442325,04	17,90	14,2	--	--	14,2	14,2
083	Gevel oost v4 productie	246700,85	442327,03	17,90	14,1	--	--	14,1	14,1
082	Gevel oost v4 productie	246701,88	442328,65	17,90	14,1	--	--	14,1	14,1
081	Gevel oost v4 productie	246703,15	442330,63	17,90	14,0	--	--	14,0	14,0
014	Gevel west dakopbouw silo gereed product	246696,47	442331,87	21,00	13,5	--	--	13,5	13,5
020	Gevel noord dakopbouw silo grondstoffen	246693,22	442318,95	21,30	12,9	--	--	12,9	12,9
072	Gevel oost v3 productie	246698,12	442322,73	15,10	12,9	--	--	12,9	12,9
071	Gevel oost v3 productie	246699,43	442324,88	15,10	12,8	--	--	12,8	12,8
070	Gevel oost v3 productie	246700,73	442326,83	15,10	12,7	--	--	12,7	12,7
107	Gevel noord bgg laadstraat	246696,44	442337,82	4,30	12,5	--	--	12,5	13,6
106	Gevel noord bgg laadstraat	246693,90	442339,50	4,30	12,2	--	--	12,2	13,4
Rest		0,00	0,00	0,00	26,7	--	--	26,7	59,2

Alle getoonde dB-waarden zijn A-gewogen

Behoort bij besluit van burgemeester en wethouders van Winterswijk van 7 april 2016
behorend bij vergunning
zaaknummer
gemeente Winterswijk
Coops Meegdeers BesVt, van burgemeester

Rapport: Resultatentabel
Model: RBS LAr,LT juli 2023
LAeq bij Bron voor toetspunt: 055_A - Wooldseweg 91
Groep: (hoofdgroep)
Groepsreductie: Nee

Naam Bron	Omschrijving	X	Y	Hoogte	Dag	Avond	Nacht	Etmaal	Li
055_A	Wooldseweg 91	246779,26	442231,05	1,50	40,0	--	--	40,0	62,3
007	Uitlaat perslijn 2	246696,05	442321,05	6,00	36,2	--	--	36,2	38,2
013	Gesloten lamellendeur oost laadstraat	246702,98	442330,37	3,00	32,6	--	--	32,6	35,8
008	Uitlaat hamermolen	246690,65	442325,46	22,50	30,1	--	--	30,1	30,1
006	Uitlaat perslijn 1	246696,00	442321,00	6,00	26,9	--	--	26,9	28,8
005	Uitlaat stortput	246692,70	442314,88	24,60	24,9	--	--	24,9	24,9
004	Uitlaat stoomketel	246696,41	442320,60	20,00	24,6	--	--	24,6	24,6
016	Gevel oost dakopbouw silo gereed product	246699,20	442330,08	20,90	23,6	--	--	23,6	23,6
022	Gevel west dakopbouw silo grondstoffen	246691,36	442315,87	21,30	21,6	--	--	21,6	21,6
110	Gevel oost bgg laadstraat	246703,27	442330,81	4,30	21,1	--	--	21,1	23,8
021	Gevel oost dakopbouw silo grondstoffen	246693,99	442316,28	21,30	21,1	--	--	21,1	21,1
017	Gevel zuid dakopbouw silo gereed product	246696,38	442328,66	20,90	20,7	--	--	20,7	20,7
003	Explosierooster	246697,64	442321,98	8,00	19,6	--	--	19,6	20,7
107	Gevel noord bgg laadstraat	246696,44	442337,82	4,30	19,5	--	--	19,5	22,3
057	Lichtstrook gevel oost v1 productie	246698,67	442323,60	8,80	17,9	--	--	17,9	18,7
086	Lichtstrook gevel oost v4 productie	246699,02	442324,15	17,90	17,6	--	--	17,6	17,6
207	Heftruck gas	246656,00	442334,04	1,00	16,7	--	--	16,7	34,7
204	Vrachtwagens afvoer gereed product routedeel1	246717,36	442320,88	1,00	16,4	--	--	16,4	56,4
073	Lichtstrook gevel oost v3 productie	246698,92	442323,98	15,10	16,3	--	--	16,3	16,3
201	Vrachtwagens aanvoer stortput	246649,65	442354,60	1,00	14,5	--	--	14,5	54,5
065	Lichtstrook gevel oost v2 productie	246698,79	442323,79	12,00	14,1	--	--	14,1	14,1
020	Gevel noord dakopbouw silo grondstoffen	246693,22	442318,95	21,30	13,5	--	--	13,5	13,5
015	Gevel noord dakopbouw silo gereed product	246699,45	442333,37	20,90	13,4	--	--	13,4	13,4
109	Gevel noord bgg laadstraat	246701,46	442334,50	4,30	13,3	--	--	13,3	16,0
054	Gevel oost v1 productie	246700,44	442326,38	8,80	13,1	--	--	13,1	13,9
111	Gevel oost bgg laadstraat	246701,75	442328,44	4,30	12,8	--	--	12,8	15,5
085	Gevel oost v4 productie	246698,21	442322,97	17,90	12,8	--	--	12,8	12,8
083	Gevel oost v4 productie	246700,85	442327,03	17,90	12,7	--	--	12,7	12,7
084	Gevel oost v4 productie	246699,59	442325,04	17,90	12,7	--	--	12,7	12,7
082	Gevel oost v4 productie	246701,88	442328,65	17,90	12,7	--	--	12,7	12,7
081	Gevel oost v4 productie	246703,15	442330,63	17,90	12,6	--	--	12,6	12,6
055	Gevel oost v1 productie	246699,14	442324,43	8,80	12,6	--	--	12,6	13,5
056	Gevel oost v1 productie	246697,78	442322,20	8,80	12,5	--	--	12,5	13,3
002	Splitunit	246701,70	442324,81	4,50	11,9	--	--	11,9	14,4
108	Gevel noord bgg laadstraat	246699,12	442336,05	4,30	11,9	--	--	11,9	14,7
072	Gevel oost v3 productie	246698,12	442322,73	15,10	11,1	--	--	11,1	11,1
071	Gevel oost v3 productie	246699,43	442324,88	15,10	11,0	--	--	11,0	11,0
070	Gevel oost v3 productie	246700,73	442326,83	15,10	11,0	--	--	11,0	11,0
105	Gevel noord bgg laadstraat	246691,40	442341,16	4,30	10,7	--	--	10,7	13,6
106	Gevel noord bgg laadstraat	246693,90	442339,50	4,30	10,4	--	--	10,4	13,3
012	Gesloten overheaddeur west laadstraat	246682,12	442343,76	3,00	10,3	--	--	10,3	13,8
Rest		0,00	0,00	0,00	25,0	--	--	25,0	59,9

Alle getoonde dB-waarden zijn A-gewogen

Behoort bij besluit van burgemeester en wethouders van Winterswijk van 7 april 2016
behorend bij vergunning
zaaknummer
gemeente Winterswijk

Rapport: Resultatentabel
Model: RBS LAr,LT juli 2023
LAeq bij Bron voor toetspunt: 055_B - Wooldseweg 91
Groep: (hoofdgroep)
Groepsreductie: Nee

Naam Bron	Omschrijving	X	Y	Hoogte	Dag	Avond	Nacht	Etmaal	Li
055_B	Wooldseweg 91	246779,26	442231,05	5,00	43,1	--	--	43,1	62,4
007	Uitlaat perslijn 2	246696,05	442321,05	6,00	40,3	--	--	40,3	40,8
013	Gesloten lamellendeur oost laadstraat	246702,98	442330,37	3,00	34,9	--	--	34,9	36,7
008	Uitlaat hamermolen	246690,65	442325,46	22,50	32,8	--	--	32,8	32,8
006	Uitlaat perslijn 1	246696,00	442321,00	6,00	30,5	--	--	30,5	31,0
005	Uitlaat stortput	246692,70	442314,88	24,60	26,5	--	--	26,5	26,5
004	Uitlaat stoomketel	246696,41	442320,60	20,00	26,4	--	--	26,4	26,4
016	Gevel oost dakopbouw silo gereed product	246699,20	442330,08	20,90	25,8	--	--	25,8	25,8
003	Explosierooster	246697,64	442321,98	8,00	25,4	--	--	25,4	25,4
110	Gevel oost bgg laadstraat	246703,27	442330,81	4,30	23,8	--	--	23,8	25,0
017	Gevel zuid dakopbouw silo gereed product	246696,38	442328,66	20,90	23,0	--	--	23,0	23,0
022	Gevel west dakopbouw silo grondstoffen	246691,36	442315,87	21,30	22,3	--	--	22,3	22,3
107	Gevel noord bgg laadstraat	246696,44	442337,82	4,30	22,1	--	--	22,1	23,7
021	Gevel oost dakopbouw silo grondstoffen	246693,99	442316,28	21,30	21,8	--	--	21,8	21,8
057	Lichtstrook gevel oost v1 productie	246698,67	442323,60	8,80	19,5	--	--	19,5	19,5
086	Lichtstrook gevel oost v4 productie	246699,02	442324,15	17,90	19,0	--	--	19,0	19,0
204	Vrachtwagens afvoer gereed product routedeel1	246717,36	442320,88	1,00	18,5	--	--	18,5	56,9
073	Lichtstrook gevel oost v3 productie	246698,92	442323,98	15,10	18,2	--	--	18,2	18,2
207	Heftruck gas	246656,00	442334,04	1,00	18,0	--	--	18,0	35,0
065	Lichtstrook gevel oost v2 productie	246698,79	442323,79	12,00	16,6	--	--	16,6	16,6
109	Gevel noord bgg laadstraat	246701,46	442334,50	4,30	16,5	--	--	16,5	17,9
015	Gevel noord dakopbouw silo gereed product	246699,45	442333,37	20,90	15,9	--	--	15,9	15,9
201	Vrachtwagens aanvoer stortput	246649,65	442354,60	1,00	15,6	--	--	15,6	54,3
111	Gevel oost bgg laadstraat	246701,75	442328,44	4,30	15,4	--	--	15,4	16,7
105	Gevel noord bgg laadstraat	246691,40	442341,16	4,30	14,9	--	--	14,9	16,6
020	Gevel noord dakopbouw silo grondstoffen	246693,22	442318,95	21,30	14,6	--	--	14,6	14,6
054	Gevel oost v1 productie	246700,44	442326,38	8,80	13,9	--	--	13,9	13,9
108	Gevel noord bgg laadstraat	246699,12	442336,05	4,30	13,9	--	--	13,9	15,4
002	Splitunit	246701,70	442324,81	4,50	13,8	--	--	13,8	14,9
106	Gevel noord bgg laadstraat	246693,90	442339,50	4,30	13,6	--	--	13,6	15,3
055	Gevel oost v1 productie	246699,14	442324,43	8,80	13,4	--	--	13,4	13,4
056	Gevel oost v1 productie	246697,78	442322,20	8,80	13,2	--	--	13,2	13,2
085	Gevel oost v4 productie	246698,21	442322,97	17,90	13,0	--	--	13,0	13,0
083	Gevel oost v4 productie	246700,85	442327,03	17,90	12,9	--	--	12,9	12,9
084	Gevel oost v4 productie	246699,59	442325,04	17,90	12,9	--	--	12,9	12,9
082	Gevel oost v4 productie	246701,88	442328,65	17,90	12,9	--	--	12,9	12,9
081	Gevel oost v4 productie	246703,15	442330,63	17,90	12,9	--	--	12,9	12,9
014	Gevel west dakopbouw silo gereed product	246696,47	442331,87	21,00	11,9	--	--	11,9	11,9
103	Gevel noord bgg laadstraat	246686,42	442344,45	4,30	11,9	--	--	11,9	13,7
012	Gesloten overheaddeur west laadstraat	246682,12	442343,76	3,00	11,8	--	--	11,8	14,1
104	Gevel noord bgg laadstraat	246688,91	442342,80	4,30	11,8	--	--	11,8	13,5
Rest		0,00	0,00	0,00	26,2	--	--	26,2	59,8

Alle getoonde dB-waarden zijn A-gewogen

Behoort bij besluit van burgemeester en wethouders van Winterswijk van 7 april 2016
behorend bij vergunning
zaaknummer
gemeente Winterswijk

Rapport: Resultatentabel
Model: RBS LAr,LT juli 2023
LAeq bij Bron voor toetspunt: 056_A - Wooldseweg 89
Groep: (hoofdgroep)
Groepsreductie: Nee

Naam Bron	Omschrijving	X	Y	Hoogte	Dag	Avond	Nacht	Etmaal	Li
056_A	Wooldseweg 89	246812,85	442236,82	1,50	38,2	--	--	38,2	59,9
007	Uitlaat perslijn 2	246696,05	442321,05	6,00	34,4	--	--	34,4	36,8
008	Uitlaat hamermolen	246690,65	442325,46	22,50	28,9	--	--	28,9	28,9
013	Gesloten lamellendeur oost laadstraat	246702,98	442330,37	3,00	28,9	--	--	28,9	32,3
006	Uitlaat perslijn 1	246696,00	442321,00	6,00	25,0	--	--	25,0	27,4
004	Uitlaat stoomketel	246696,41	442320,60	20,00	23,2	--	--	23,2	23,2
005	Uitlaat stortput	246692,70	442314,88	24,60	23,1	--	--	23,1	23,1
016	Gevel oost dakopbouw silo gereed product	246699,20	442330,08	20,90	22,6	--	--	22,6	22,6
022	Gevel west dakopbouw silo grondstoffen	246691,36	442315,87	21,30	19,7	--	--	19,7	19,7
020	Gevel noord dakopbouw silo grondstoffen	246693,22	442318,95	21,30	19,6	--	--	19,6	19,6
017	Gevel zuid dakopbouw silo gereed product	246696,38	442328,66	20,90	19,6	--	--	19,6	19,6
021	Gevel oost dakopbouw silo grondstoffen	246693,99	442316,28	21,30	19,3	--	--	19,3	19,3
003	Explosierooster	246697,64	442321,98	8,00	18,1	--	--	18,1	19,8
105	Gevel noord bgg laadstraat	246691,40	442341,16	4,30	17,9	--	--	17,9	21,1
110	Gevel oost bgg laadstraat	246703,27	442330,81	4,30	17,4	--	--	17,4	20,4
057	Lichtstrook gevel oost v1 productie	246698,67	442323,60	8,80	16,6	--	--	16,6	18,0
086	Lichtstrook gevel oost v4 productie	246699,02	442324,15	17,90	16,4	--	--	16,4	16,4
204	Vrachtwagens afvoer gereed product routedeel1	246717,36	442320,88	1,00	16,3	--	--	16,3	56,4
111	Gevel oost bgg laadstraat	246701,75	442328,44	4,30	16,0	--	--	16,0	19,0
106	Gevel noord bgg laadstraat	246693,90	442339,50	4,30	15,8	--	--	15,8	18,9
015	Gevel noord dakopbouw silo gereed product	246699,45	442333,37	20,90	15,3	--	--	15,3	15,3
073	Lichtstrook gevel oost v3 productie	246698,92	442323,98	15,10	15,1	--	--	15,1	15,1
107	Gevel noord bgg laadstraat	246696,44	442337,82	4,30	14,6	--	--	14,6	17,7
012	Gesloten overheaddeur west laadstraat	246682,12	442343,76	3,00	14,4	--	--	14,4	18,1
108	Gevel noord bgg laadstraat	246699,12	442336,05	4,30	14,3	--	--	14,3	17,3
002	Splitunit	246701,70	442324,81	4,50	14,1	--	--	14,1	17,0
054	Gevel oost v1 productie	246700,44	442326,38	8,80	13,5	--	--	13,5	14,9
207	Heftruck gas	246656,00	442334,04	1,00	13,3	--	--	13,3	31,4
109	Gevel noord bgg laadstraat	246701,46	442334,50	4,30	13,2	--	--	13,2	16,2
065	Lichtstrook gevel oost v2 productie	246698,79	442323,79	12,00	12,9	--	--	12,9	13,2
011	Gesloten lamellen deur opslagruimte	246681,32	442338,90	3,00	12,5	--	--	12,5	16,2
083	Gevel oost v4 productie	246700,85	442327,03	17,90	11,8	--	--	11,8	11,8
055	Gevel oost v1 productie	246699,14	442324,43	8,80	11,7	--	--	11,7	13,2
081	Gevel oost v4 productie	246703,15	442330,63	17,90	11,5	--	--	11,5	11,5
082	Gevel oost v4 productie	246701,88	442328,65	17,90	11,5	--	--	11,5	11,5
084	Gevel oost v4 productie	246699,59	442325,04	17,90	11,4	--	--	11,4	11,4
085	Gevel oost v4 productie	246698,21	442322,97	17,90	11,4	--	--	11,4	11,4
118	Gevel noord v4 silodek gereed product	246696,85	442337,56	17,90	11,0	--	--	11,0	11,0
056	Gevel oost v1 productie	246697,78	442322,20	8,80	10,6	--	--	10,6	12,0
117	Gevel noord v4 silodek gereed product	246694,30	442339,26	17,90	10,4	--	--	10,4	10,4
040	Gevel noord v4 silo grondstoffen	246687,44	442326,44	18,70	10,1	--	--	10,1	10,1
Rest		0,00	0,00	0,00	24,4	--	--	24,4	57,3

Alle getoonde dB-waarden zijn A-gewogen

Behoort bij besluit van burgemeester en wethouders van Winterswijk van 7 april 2016
behorend bij vergunning
zaaknummer
gemeente Winterswijk

Rapport: Resultatentabel
Model: RBS LAr,LT juli 2023
LAeq bij Bron voor toetspunt: 056_B - Wooldseweg 89
Groep: (hoofdgroep)
Groepsreductie: Nee

Naam Bron	Omschrijving	X	Y	Hoogte	Dag	Avond	Nacht	Etmaal	Li
056_B	Wooldseweg 89	246812,85	442236,82	5,00	41,2	--	--	41,2	60,3
007	Uitlaat perslijn 2	246696,05	442321,05	6,00	38,2	--	--	38,2	39,4
008	Uitlaat hamermolen	246690,65	442325,46	22,50	31,5	--	--	31,5	31,5
013	Gesloten lamellendeur oost laadstraat	246702,98	442330,37	3,00	30,8	--	--	30,8	33,0
006	Uitlaat perslijn 1	246696,00	442321,00	6,00	28,4	--	--	28,4	29,5
004	Uitlaat stoomketel	246696,41	442320,60	20,00	25,0	--	--	25,0	25,0
005	Uitlaat stortput	246692,70	442314,88	24,60	24,8	--	--	24,8	24,8
016	Gevel oost dakopbouw silo gereed product	246699,20	442330,08	20,90	24,6	--	--	24,6	24,6
003	Explosierooster	246697,64	442321,98	8,00	23,8	--	--	23,8	24,2
017	Gevel zuid dakopbouw silo gereed product	246696,38	442328,66	20,90	21,7	--	--	21,7	21,7
022	Gevel west dakopbouw silo grondstoffen	246691,36	442315,87	21,30	20,5	--	--	20,5	20,5
020	Gevel noord dakopbouw silo grondstoffen	246693,22	442318,95	21,30	20,4	--	--	20,4	20,4
105	Gevel noord bgg laadstraat	246691,40	442341,16	4,30	20,3	--	--	20,3	22,4
021	Gevel oost dakopbouw silo grondstoffen	246693,99	442316,28	21,30	20,1	--	--	20,1	20,1
110	Gevel oost bgg laadstraat	246703,27	442330,81	4,30	19,7	--	--	19,7	21,5
106	Gevel noord bgg laadstraat	246693,90	442339,50	4,30	18,9	--	--	18,9	21,0
057	Lichtstrook gevel oost v1 productie	246698,67	442323,60	8,80	18,9	--	--	18,9	19,0
111	Gevel oost bgg laadstraat	246701,75	442328,44	4,30	18,6	--	--	18,6	20,4
012	Gesloten overheaddeur west laadstraat	246682,12	442343,76	3,00	18,6	--	--	18,6	21,2
204	Vrachtwagens afvoer gereed product routedeel1	246717,36	442320,88	1,00	17,9	--	--	17,9	56,7
107	Gevel noord bgg laadstraat	246696,44	442337,82	4,30	17,7	--	--	17,7	19,7
086	Lichtstrook gevel oost v4 productie	246699,02	442324,15	17,90	17,6	--	--	17,6	17,6
108	Gevel noord bgg laadstraat	246699,12	442336,05	4,30	17,3	--	--	17,3	19,2
015	Gevel noord dakopbouw silo gereed product	246699,45	442333,37	20,90	17,2	--	--	17,2	17,2
073	Lichtstrook gevel oost v3 productie	246698,92	442323,98	15,10	16,9	--	--	16,9	16,9
002	Splitunit	246701,70	442324,81	4,50	16,7	--	--	16,7	18,3
109	Gevel noord bgg laadstraat	246701,46	442334,50	4,30	15,6	--	--	15,6	17,5
065	Lichtstrook gevel oost v2 productie	246698,79	442323,79	12,00	15,4	--	--	15,4	15,4
054	Gevel oost v1 productie	246700,44	442326,38	8,80	14,7	--	--	14,7	14,9
103	Gevel noord bgg laadstraat	246686,42	442344,45	4,30	14,7	--	--	14,7	16,9
011	Gesloten lamellen deur opslagruimte	246681,32	442338,90	3,00	14,1	--	--	14,1	16,7
207	Heftruck gas	246656,00	442334,04	1,00	13,8	--	--	13,8	31,0
104	Gevel noord bgg laadstraat	246688,91	442342,80	4,30	13,6	--	--	13,6	15,7
055	Gevel oost v1 productie	246699,14	442324,43	8,80	13,0	--	--	13,0	13,2
118	Gevel noord v4 silodek gereed product	246696,85	442337,56	17,90	12,3	--	--	12,3	12,3
040	Gevel noord v4 silo grondstoffen	246687,44	442326,44	18,70	12,2	--	--	12,2	12,2
039	Gevel noord v4 silo grondstoffen	246685,45	442327,74	18,70	12,0	--	--	12,0	12,0
056	Gevel oost v1 productie	246697,78	442322,20	8,80	12,0	--	--	12,0	12,1
083	Gevel oost v4 productie	246700,85	442327,03	17,90	11,9	--	--	11,9	11,9
081	Gevel oost v4 productie	246703,15	442330,63	17,90	11,7	--	--	11,7	11,7
082	Gevel oost v4 productie	246701,88	442328,65	17,90	11,7	--	--	11,7	11,7
Rest		0,00	0,00	0,00	25,6	--	--	25,6	57,7

Alle getoonde dB-waarden zijn A-gewogen

Behoort bij besluit van burgemeester en wethouders van Winterswijk van 7 april 2016
behorend bij vergunning
zaaknummer
gemeente Winterswijk

Rapport: Resultatentabel
Model: RBS LAr,LT juli 2023
LAeq bij Bron voor toetspunt: 057_A - Wooldseweg 24
Groep: (hoofdgroep)
Groepsreductie: Nee

Naam Bron	Omschrijving	X	Y	Hoogte	Dag	Avond	Nacht	Etmaal	Li
057_A	Wooldseweg 24	246712,41	442332,64	1,50	54,4	--	--	54,4	71,6
007	Uitlaat perslijn 2	246696,05	442321,05	6,00	50,5	--	--	50,5	50,5
013	Gesloten lamellendeur oost laadstraat	246702,98	442330,37	3,00	47,1	--	--	47,1	47,1
006	Uitlaat perslijn 1	246696,00	442321,00	6,00	40,6	--	--	40,6	40,6
003	Explosierooster	246697,64	442321,98	8,00	40,3	--	--	40,3	40,3
004	Uitlaat stoomketel	246696,41	442320,60	20,00	39,0	--	--	39,0	39,0
110	Gevel oost bgg laadstraat	246703,27	442330,81	4,30	38,5	--	--	38,5	38,5
118	Gevel noord v4 silodek gereed product	246696,85	442337,56	17,90	37,4	--	--	37,4	37,4
117	Gevel noord v4 silodek gereed product	246694,30	442339,26	17,90	36,9	--	--	36,9	36,9
116	Gevel noord v4 silodek gereed product	246691,77	442340,91	17,90	36,2	--	--	36,2	36,2
057	Lichtstrook gevel oost v1 productie	246698,67	442323,60	8,80	36,1	--	--	36,1	36,1
106	Gevel noord bgg laadstraat	246693,90	442339,50	4,30	36,0	--	--	36,0	36,0
002	Splitunit	246701,70	442324,81	4,50	35,9	--	--	35,9	35,9
105	Gevel noord bgg laadstraat	246691,40	442341,16	4,30	35,7	--	--	35,7	35,7
115	Gevel noord v4 silodek gereed product	246689,22	442342,60	17,90	35,5	--	--	35,5	35,5
111	Gevel oost bgg laadstraat	246701,75	442328,44	4,30	35,4	--	--	35,4	35,4
107	Gevel noord bgg laadstraat	246696,44	442337,82	4,30	35,4	--	--	35,4	35,4
108	Gevel noord bgg laadstraat	246699,12	442336,05	4,30	35,3	--	--	35,3	35,3
109	Gevel noord bgg laadstraat	246701,46	442334,50	4,30	34,4	--	--	34,4	34,4
114	Gevel noord v4 silodek gereed product	246686,72	442344,25	17,90	34,3	--	--	34,3	34,3
005	Uitlaat stortput	246692,70	442314,88	24,60	33,9	--	--	33,9	33,9
204	Vrachtwagens afvoer gereed product routedeel1	246717,36	442320,88	1,00	32,7	--	--	32,7	68,7
054	Gevel oost v1 productie	246700,44	442326,38	8,80	32,5	--	--	32,5	32,5
055	Gevel oost v1 productie	246699,14	442324,43	8,80	31,4	--	--	31,4	31,4
086	Lichtstrook gevel oost v4 productie	246699,02	442324,15	17,90	31,1	--	--	31,1	31,1
104	Gevel noord bgg laadstraat	246688,91	442342,80	4,30	30,9	--	--	30,9	30,9
073	Lichtstrook gevel oost v3 productie	246698,92	442323,98	15,10	30,8	--	--	30,8	30,8
103	Gevel noord bgg laadstraat	246686,42	442344,45	4,30	30,2	--	--	30,2	30,2
056	Gevel oost v1 productie	246697,78	442322,20	8,80	30,1	--	--	30,1	30,1
065	Lichtstrook gevel oost v2 productie	246698,79	442323,79	12,00	29,7	--	--	29,7	29,7
008	Uitlaat hamermolen	246690,65	442325,46	22,50	29,1	--	--	29,1	29,1
080	Gevel noord v4 productie	246702,44	442333,78	17,90	29,0	--	--	29,0	29,0
079	Gevel noord v4 productie	246700,70	442335,00	17,90	28,8	--	--	28,8	28,8
078	Gevel noord v4 productie	246698,90	442336,19	17,90	28,4	--	--	28,4	28,4
021	Gevel oost dakopbouw silo grondstoffen	246693,99	442316,28	21,30	28,2	--	--	28,2	28,2
081	Gevel oost v4 productie	246703,15	442330,63	17,90	28,0	--	--	28,0	28,0
082	Gevel oost v4 productie	246701,88	442328,65	17,90	27,3	--	--	27,3	27,3
083	Gevel oost v4 productie	246700,85	442327,03	17,90	26,6	--	--	26,6	26,6
016	Gevel oost dakopbouw silo gereed product	246699,20	442330,08	20,90	26,6	--	--	26,6	26,6
084	Gevel oost v4 productie	246699,59	442325,04	17,90	26,0	--	--	26,0	26,0
070	Gevel oost v3 productie	246700,73	442326,83	15,10	25,9	--	--	25,9	25,9
Rest		0,00	0,00	0,00	37,6	--	--	37,6	68,3

Alle getoonde dB-waarden zijn A-gewogen

Behoort bij besluit van burgemeester en wethouders van Winterswijk van 7 april 2016
behorend bij vergunning
zaaknummer

Rapport: Resultatentabel
Model: RBS LAr,LT juli 2023
LAeq bij Bron voor toetspunt: 057_B - Wooldseweg 24
Groep: (hoofdgroep)
Groepsreductie: Nee

Naam Bron	Omschrijving	X	Y	Hoogte	Dag	Avond	Nacht	Etmaal	Li
057_B	Wooldseweg 24	246712,41	442332,64	5,00	62,2	--	--	62,2	81,3
013	Gesloten lamellendeur oost laadstraat	246702,98	442330,37	3,00	59,4	--	--	59,4	59,4
007	Uitlaat perslijn 2	246696,05	442321,05	6,00	55,4	--	--	55,4	55,4
003	Explosierooster	246697,64	442321,98	8,00	48,3	--	--	48,3	48,3
110	Gevel oost bgg laadstraat	246703,27	442330,81	4,30	47,1	--	--	47,1	47,1
006	Uitlaat perslijn 1	246696,00	442321,00	6,00	45,5	--	--	45,5	45,5
111	Gevel oost bgg laadstraat	246701,75	442328,44	4,30	45,4	--	--	45,4	45,4
204	Vrachtwagens afvoer gereed product routedeel1	246717,36	442320,88	1,00	44,4	--	--	44,4	80,4
004	Uitlaat stoomketel	246696,41	442320,60	20,00	43,6	--	--	43,6	43,6
106	Gevel noord bgg laadstraat	246693,90	442339,50	4,30	43,6	--	--	43,6	43,6
105	Gevel noord bgg laadstraat	246691,40	442341,16	4,30	42,5	--	--	42,5	42,5
057	Lichtstrook gevel oost v1 productie	246698,67	442323,60	8,80	41,7	--	--	41,7	41,7
107	Gevel noord bgg laadstraat	246696,44	442337,82	4,30	41,5	--	--	41,5	41,5
108	Gevel noord bgg laadstraat	246699,12	442336,05	4,30	40,8	--	--	40,8	40,8
002	Splitunit	246701,70	442324,81	4,50	40,4	--	--	40,4	40,4
005	Uitlaat stortput	246692,70	442314,88	24,60	39,3	--	--	39,3	39,3
109	Gevel noord bgg laadstraat	246701,46	442334,50	4,30	38,9	--	--	38,9	38,9
118	Gevel noord v4 silodek gereed product	246696,85	442337,56	17,90	38,4	--	--	38,4	38,4
117	Gevel noord v4 silodek gereed product	246694,30	442339,26	17,90	37,4	--	--	37,4	37,4
054	Gevel oost v1 productie	246700,44	442326,38	8,80	36,8	--	--	36,8	36,8
116	Gevel noord v4 silodek gereed product	246691,77	442340,91	17,90	36,5	--	--	36,5	36,5
021	Gevel oost dakopbouw silo grondstoffen	246693,99	442316,28	21,30	36,0	--	--	36,0	36,0
086	Lichtstrook gevel oost v4 productie	246699,02	442324,15	17,90	35,8	--	--	35,8	35,8
073	Lichtstrook gevel oost v3 productie	246698,92	442323,98	15,10	35,8	--	--	35,8	35,8
055	Gevel oost v1 productie	246699,14	442324,43	8,80	35,7	--	--	35,7	35,7
115	Gevel noord v4 silodek gereed product	246689,22	442342,60	17,90	35,6	--	--	35,6	35,6
104	Gevel noord bgg laadstraat	246688,91	442342,80	4,30	35,0	--	--	35,0	35,0
065	Lichtstrook gevel oost v2 productie	246698,79	442323,79	12,00	34,9	--	--	34,9	34,9
114	Gevel noord v4 silodek gereed product	246686,72	442344,25	17,90	34,8	--	--	34,8	34,8
103	Gevel noord bgg laadstraat	246686,42	442344,45	4,30	34,7	--	--	34,7	34,7
056	Gevel oost v1 productie	246697,78	442322,20	8,80	34,5	--	--	34,5	34,5
081	Gevel oost v4 productie	246703,15	442330,63	17,90	31,5	--	--	31,5	31,5
080	Gevel noord v4 productie	246702,44	442333,78	17,90	31,4	--	--	31,4	31,4
082	Gevel oost v4 productie	246701,88	442328,65	17,90	30,9	--	--	30,9	30,9
079	Gevel noord v4 productie	246700,70	442335,00	17,90	30,8	--	--	30,8	30,8
008	Uitlaat hamermolen	246690,65	442325,46	22,50	30,8	--	--	30,8	30,8
083	Gevel oost v4 productie	246700,85	442327,03	17,90	30,4	--	--	30,4	30,4
078	Gevel noord v4 productie	246698,90	442336,19	17,90	30,1	--	--	30,1	30,1
070	Gevel oost v3 productie	246700,73	442326,83	15,10	29,9	--	--	29,9	29,9
084	Gevel oost v4 productie	246699,59	442325,04	17,90	29,7	--	--	29,7	29,7
071	Gevel oost v3 productie	246699,43	442324,88	15,10	29,1	--	--	29,1	29,1
Rest		0,00	0,00	0,00	40,6	--	--	40,6	73,8

Alle getoonde dB-waarden zijn A-gewogen

Behoort bij besluit van burgemeester en wethouders van Winterswijk van 7 april 2016
behorend bij vergunning
zaaknummer

Rapport: Resultatentabel
Model: RBS LAr,LT juli 2023
LAeq bij Bron voor toetspunt: 058_A - Wooldseweg 30
Groep: (hoofdgroep)
Groepsreductie: Nee

Naam Bron	Omschrijving	X	Y	Hoogte	Dag	Avond	Nacht	Etmaal	Li
058_A	Wooldseweg 30	246694,32	442301,70	1,50	56,2	--	--	56,2	76,6
007	Uitlaat perslijn 2	246696,05	442321,05	6,00	54,4	--	--	54,4	54,4
003	Explosierooster	246697,64	442321,98	8,00	46,5	--	--	46,5	46,5
006	Uitlaat perslijn 1	246696,00	442321,00	6,00	44,5	--	--	44,5	44,5
005	Uitlaat stortput	246692,70	442314,88	24,60	40,6	--	--	40,6	40,6
022	Gevel west dakopbouw silo grondstoffen	246691,36	442315,87	21,30	37,7	--	--	37,7	37,7
057	Lichtstrook gevel oost v1 productie	246698,67	442323,60	8,80	37,5	--	--	37,5	37,5
021	Gevel oost dakopbouw silo grondstoffen	246693,99	442316,28	21,30	37,3	--	--	37,3	37,3
004	Uitlaat stoomketel	246696,41	442320,60	20,00	37,1	--	--	37,1	37,1
201	Vrachtwagens aanvoer stortput	246649,65	442354,60	1,00	35,8	--	--	35,8	73,0
013	Gesloten lamellendeur oost laadstraat	246702,98	442330,37	3,00	33,5	--	--	33,5	33,5
086	Lichtstrook gevel oost v4 productie	246699,02	442324,15	17,90	32,8	--	--	32,8	32,8
073	Lichtstrook gevel oost v3 productie	246698,92	442323,98	15,10	32,6	--	--	32,6	32,6
056	Gevel oost v1 productie	246697,78	442322,20	8,80	32,5	--	--	32,5	32,5
065	Lichtstrook gevel oost v2 productie	246698,79	442323,79	12,00	31,7	--	--	31,7	31,7
207	Achteruitrijsignalering vw aanvoer stortput	246672,51	442351,11	1,00	31,5	--	--	31,5	68,6
008	Uitlaat hamermolen	246690,65	442325,46	22,50	31,3	--	--	31,3	31,3
002	Splitunit	246701,70	442324,81	4,50	30,5	--	--	30,5	30,5
055	Gevel oost v1 productie	246699,14	442324,43	8,80	30,0	--	--	30,0	30,0
001	Gevelrooster ketelruimte	246694,09	442314,09	1,00	29,7	--	--	29,7	29,7
054	Gevel oost v1 productie	246700,44	442326,38	8,80	29,4	--	--	29,4	29,4
111	Gevel oost bgg laadstraat	246701,75	442328,44	4,30	28,6	--	--	28,6	28,6
110	Gevel oost bgg laadstraat	246703,27	442330,81	4,30	27,9	--	--	27,9	27,9
085	Gevel oost v4 productie	246698,21	442322,97	17,90	26,9	--	--	26,9	26,9
084	Gevel oost v4 productie	246699,59	442325,04	17,90	26,3	--	--	26,3	26,3
072	Gevel oost v3 productie	246698,12	442322,73	15,10	26,1	--	--	26,1	26,1
207	Heftruck gas	246656,00	442334,04	1,00	26,0	--	--	26,0	42,3
083	Gevel oost v4 productie	246700,85	442327,03	17,90	25,8	--	--	25,8	25,8
071	Gevel oost v3 productie	246699,43	442324,88	15,10	25,5	--	--	25,5	25,5
082	Gevel oost v4 productie	246701,88	442328,65	17,90	25,4	--	--	25,4	25,4
205	Vrachtwagens afvoer gereed product routedeel2	246682,11	442343,49	1,00	25,1	--	--	25,1	63,8
030	Gevel oost v4 silo grondstoffen	246694,20	442316,70	18,70	25,0	--	--	25,0	25,0
064	Gevel oost v2 productie	246697,91	442322,50	12,00	24,9	--	--	24,9	24,9
070	Gevel oost v3 productie	246700,73	442326,83	15,10	24,9	--	--	24,9	24,9
081	Gevel oost v4 productie	246703,15	442330,63	17,90	24,9	--	--	24,9	24,9
029	Gevel oost v4 silo grondstoffen	246695,36	442318,51	18,70	24,6	--	--	24,6	24,6
108	Gevel noord bgg laadstraat	246699,12	442336,05	4,30	24,4	--	--	24,4	24,4
063	Gevel oost v2 productie	246699,30	442324,68	12,00	24,2	--	--	24,2	24,2
031	Gevel zuid v4 silo grondstoffen	246691,55	442315,70	18,70	24,1	--	--	24,1	24,1
016	Gevel oost dakopbouw silo gereed product	246699,20	442330,08	20,90	24,1	--	--	24,1	24,1
032	Gevel zuid v4 silo grondstoffen	246689,62	442316,98	18,70	23,6	--	--	23,6	23,6
Rest		0,00	0,00	0,00	36,6	--	--	36,6	72,0

Alle getoonde dB-waarden zijn A-gewogen

Behoort bij besluit van burgemeester en wethouders van Winterswijk van 7 april 2016
behorend bij vergunning
zaaknummer

Rapport: Resultatentabel
Model: RBS LAr,LT juli 2023
LAeq bij Bron voor toetspunt: 058_B - Wooldseweg 30
Groep: (hoofdgroep)
Groepsreductie: Nee

Naam Bron	Omschrijving	X	Y	Hoogte	Dag	Avond	Nacht	Etmaal	Li
058_B	Wooldseweg 30	246694,32	442301,70	5,00	57,4	--	--	57,4	76,8
007	Uitlaat perslijn 2	246696,05	442321,05	6,00	55,3	--	--	55,3	55,3
003	Explosierooster	246697,64	442321,98	8,00	47,0	--	--	47,0	47,0
006	Uitlaat perslijn 1	246696,00	442321,00	6,00	45,4	--	--	45,4	45,4
013	Gesloten lamellendeur oost laadstraat	246702,98	442330,37	3,00	43,7	--	--	43,7	43,7
005	Uitlaat stortput	246692,70	442314,88	24,60	41,7	--	--	41,7	41,7
057	Lichtstrook gevel oost v1 productie	246698,67	442323,60	8,80	38,9	--	--	38,9	38,9
022	Gevel west dakopbouw silo grondstoffen	246691,36	442315,87	21,30	38,8	--	--	38,8	38,8
021	Gevel oost dakopbouw silo grondstoffen	246693,99	442316,28	21,30	38,4	--	--	38,4	38,4
004	Uitlaat stoomketel	246696,41	442320,60	20,00	38,2	--	--	38,2	38,2
111	Gevel oost bgg laadstraat	246701,75	442328,44	4,30	37,9	--	--	37,9	37,9
201	Vrachtwagens aanvoer stortput	246649,65	442354,60	1,00	37,3	--	--	37,3	73,1
110	Gevel oost bgg laadstraat	246703,27	442330,81	4,30	37,1	--	--	37,1	37,1
002	Splitunit	246701,70	442324,81	4,50	35,2	--	--	35,2	35,2
008	Uitlaat hamermolen	246690,65	442325,46	22,50	33,5	--	--	33,5	33,5
086	Lichtstrook gevel oost v4 productie	246699,02	442324,15	17,90	33,5	--	--	33,5	33,5
108	Gevel noord bgg laadstraat	246699,12	442336,05	4,30	33,3	--	--	33,3	33,3
073	Lichtstrook gevel oost v3 productie	246698,92	442323,98	15,10	33,3	--	--	33,3	33,3
056	Gevel oost v1 productie	246697,78	442322,20	8,80	33,1	--	--	33,1	33,1
207	Achteruitrijsignalering vw aanvoer stortput	246672,51	442351,11	1,00	32,7	--	--	32,7	68,7
065	Lichtstrook gevel oost v2 productie	246698,79	442323,79	12,00	32,3	--	--	32,3	32,3
055	Gevel oost v1 productie	246699,14	442324,43	8,80	32,2	--	--	32,2	32,2
054	Gevel oost v1 productie	246700,44	442326,38	8,80	31,4	--	--	31,4	31,4
001	Gevelrooster ketelruimte	246694,09	442314,09	1,00	29,4	--	--	29,4	29,4
207	Heftruck gas	246656,00	442334,04	1,00	29,1	--	--	29,1	42,9
107	Gevel noord bgg laadstraat	246696,44	442337,82	4,30	28,0	--	--	28,0	28,0
205	Vrachtwagens afvoer gereed product routedeel2	246682,11	442343,49	1,00	28,0	--	--	28,0	63,9
085	Gevel oost v4 productie	246698,21	442322,97	17,90	27,5	--	--	27,5	27,5
084	Gevel oost v4 productie	246699,59	442325,04	17,90	26,8	--	--	26,8	26,8
072	Gevel oost v3 productie	246698,12	442322,73	15,10	26,8	--	--	26,8	26,8
016	Gevel oost dakopbouw silo gereed product	246699,20	442330,08	20,90	26,4	--	--	26,4	26,4
083	Gevel oost v4 productie	246700,85	442327,03	17,90	26,3	--	--	26,3	26,3
071	Gevel oost v3 productie	246699,43	442324,88	15,10	26,0	--	--	26,0	26,0
030	Gevel oost v4 silo grondstoffen	246694,20	442316,70	18,70	26,0	--	--	26,0	26,0
082	Gevel oost v4 productie	246701,88	442328,65	17,90	25,9	--	--	25,9	25,9
064	Gevel oost v2 productie	246697,91	442322,50	12,00	25,5	--	--	25,5	25,5
029	Gevel oost v4 silo grondstoffen	246695,36	442318,51	18,70	25,4	--	--	25,4	25,4
070	Gevel oost v3 productie	246700,73	442326,83	15,10	25,4	--	--	25,4	25,4
081	Gevel oost v4 productie	246703,15	442330,63	17,90	25,3	--	--	25,3	25,3
031	Gevel zuid v4 silo grondstoffen	246691,55	442315,70	18,70	25,2	--	--	25,2	25,2
204	Vrachtwagens afvoer gereed product routedeel1	246717,36	442320,88	1,00	24,8	--	--	24,8	60,8
Rest		0,00	0,00	0,00	37,7	--	--	37,7	72,0

Alle getoonde dB-waarden zijn A-gewogen

Behoort bij besluit van burgemeester en wethouders van Winterswijk van 7 april 2016
behorend bij vergunning
zaaknummer Z2023-0000
Behoort bij besluit van burgemeester

Bijlage 4

Titel Rekenresulaten L_{Amax}

Behoort bij besluit van burgemeester en wethouders van Winterswijk van 7 april 2016
behorend bij vergunning zaaknummer
gemeente winterswijk
Behoort bij besluit van burgemeester

Rapport: Resultatentabel
Model: RBS LAmax juli 2023
LAmax totaalresultaten voor toetspunten
Groep: (hoofdgroep)

Naam Toetspunt	Omschrijving	X	Y	Hoogte	Dag	Avond	Nacht
001_A	Wooldseweg 24	246703,31	442344,61	1,50	77	--	--
002_A	Wooldseweg 24	246717,97	442329,05	1,50	64	--	--
002_B	Wooldseweg 24	246717,97	442329,05	5,00	74	--	--
003_A	Wooldseweg 30	246687,18	442304,70	1,50	77	--	--
003_B	Wooldseweg 30	246687,18	442304,70	5,00	75	--	--
004_A	Wooldseweg 30	246690,34	442304,79	1,50	75	--	--
005_A	Wooldseweg 24	246708,07	442337,63	1,50	76	--	--
006_A	Wooldseweg 30/30a	246699,51	442292,66	1,50	55	--	--
006_B	Wooldseweg 30/30a	246699,51	442292,66	5,00	56	--	--
007_A	Wooldseweg 24	246722,94	442329,15	1,50	67	--	--
007_B	Wooldseweg 24	246722,94	442329,15	5,00	67	--	--
008_A	Wooldseweg 22	246713,84	442344,87	1,50	57	--	--
008_B	Wooldseweg 22	246713,84	442344,87	5,00	64	--	--
009_A	Wooldseweg 18	246723,59	442334,24	1,50	50	--	--
009_B	Wooldseweg 18	246723,59	442334,24	5,00	55	--	--
010_A	Wooldseweg 22	246726,86	442335,30	1,50	59	--	--
010_B	Wooldseweg 22	246726,86	442335,30	5,00	59	--	--
011_A	Wooldseweg 20	246721,36	442348,16	1,50	66	--	--
011_B	Wooldseweg 20	246721,36	442348,16	5,00	68	--	--
012_A	Wooldseweg 18	246727,64	442340,85	1,50	56	--	--
012_B	Wooldseweg 18	246727,64	442340,85	5,00	59	--	--
013_A	Wooldseweg 20	246731,43	442342,47	1,50	55	--	--
013_B	Wooldseweg 20	246731,43	442342,47	5,00	55	--	--
014_A	Wooldseweg 18	246725,11	442355,99	1,50	69	--	--
014_B	Wooldseweg 18	246725,11	442355,99	5,00	71	--	--
015_A	Wooldseweg 18	246733,98	442349,58	1,50	58	--	--
015_B	Wooldseweg 18	246733,98	442349,58	5,00	60	--	--
016_A	Wooldseweg 18	246737,09	442352,61	1,50	50	--	--
016_B	Wooldseweg 18	246737,09	442352,61	5,00	53	--	--
017_A	Wooldseweg 16	246730,79	442364,29	1,50	56	--	--
017_B	Wooldseweg 16	246730,79	442364,29	5,00	64	--	--
018_A	Wooldseweg 16	246738,84	442359,62	1,50	53	--	--
018_B	Wooldseweg 16	246738,84	442359,62	5,00	57	--	--
019_A	Wooldseweg 16	246741,66	442362,68	1,50	47	--	--
019_B	Wooldseweg 16	246741,66	442362,68	5,00	50	--	--
020_A	Wooldseweg 14	246733,51	442372,66	1,50	66	--	--
020_B	Wooldseweg 14	246733,51	442372,66	5,00	69	--	--
021_A	Wooldseweg 14	246744,84	442371,10	1,50	46	--	--
021_B	Wooldseweg 14	246744,84	442371,10	5,00	49	--	--
022_A	Parallelweg 102	246729,49	442390,78	1,50	65	--	--
022_B	Parallelweg 102	246729,49	442390,78	5,00	68	--	--
023_A	Parallelweg 102	246737,60	442392,15	1,50	50	--	--
023_B	Parallelweg 102	246737,60	442392,15	5,00	53	--	--
024_A	Wooldseweg 30a	246687,50	442297,88	1,50	63	--	--
024_B	Wooldseweg 30a	246687,50	442297,88	5,00	70	--	--
025_A	Wooldseweg 32	246681,89	442293,75	1,50	67	--	--
025_B	Wooldseweg 32	246681,89	442293,75	5,00	70	--	--
026_A	Wooldseweg 32	246691,18	442285,08	1,50	50	--	--
026_B	Wooldseweg 32	246691,18	442285,08	5,00	53	--	--
027_A	Wooldseweg 34	246676,58	442282,83	1,50	56	--	--
027_B	Wooldseweg 34	246676,58	442282,83	5,00	57	--	--
028_A	Wooldseweg 34	246686,48	442277,95	1,50	48	--	--
028_B	Wooldseweg 34	246686,48	442277,95	5,00	51	--	--
029_A	Golsweg 2	246663,97	442268,40	1,50	55	--	--
029_B	Golsweg 2	246663,97	442268,40	5,00	63	--	--
030_A	Golsweg 2	246665,92	442256,97	1,50	45	--	--
030_B	Golsweg 2	246665,92	442256,97	5,00	49	--	--
031_A	Golsweg 4	246652,81	442272,29	1,50	60	--	--
031_B	Golsweg 4	246652,81	442272,29	5,00	66	--	--
032_A	Golsweg 4	246657,48	442270,12	1,50	52	--	--
032_B	Golsweg 4	246657,48	442270,12	5,00	65	--	--
033_A	Golsweg 4	246659,08	442255,63	1,50	45	--	--
033_B	Golsweg 4	246659,08	442255,63	5,00	46	--	--
034_A	Golsweg 6	246647,90	442264,81	1,50	62	--	--
034_B	Golsweg 6	246647,90	442264,81	5,00	66	--	--
035_A	Golsweg 6	246652,15	442253,03	1,50	45	--	--

Alle getoonde dB-waarden zijn A-gewogen

Behoort bij besluit van burgemeester en wethouders van Winterswijk van 7 april 2016
behorend bij vergunning
zaaknummer

Rapport: Resultatentabel
Model: RBS LAmax juli 2023
LAmax totaalresultaten voor toetspunten
Groep: (hoofdgroep)

Naam Toetspunt	Omschrijving	X	Y	Hoogte	Dag	Avond	Nacht
035_B	Golsweg 6	246652,15	442253,03	5,00	47	--	--
036_A	Golsweg 8	246642,17	442263,66	1,50	56	--	--
036_B	Golsweg 8	246642,17	442263,66	5,00	64	--	--
037_A	Golsweg 8	246647,34	442249,97	1,50	44	--	--
037_B	Golsweg 8	246647,34	442249,97	5,00	48	--	--
038_A	Golsweg 10	246624,11	442265,88	1,50	56	--	--
038_B	Golsweg 10	246624,11	442265,88	5,00	64	--	--
039_A	Golsweg 10	246631,92	442260,73	1,50	51	--	--
039_B	Golsweg 10	246631,92	442260,73	5,00	65	--	--
040_A	Golsweg 10	246634,14	442257,18	1,50	58	--	--
040_B	Golsweg 10	246634,14	442257,18	5,00	64	--	--
041_A	Golsweg 10	246635,31	442246,68	1,50	43	--	--
041_B	Golsweg 10	246635,31	442246,68	5,00	46	--	--
042_A	Golsweg 14	246619,07	442256,29	1,50	48	--	--
042_B	Golsweg 14	246619,07	442256,29	5,00	52	--	--
043_A	Golsweg 14	246624,10	442242,50	1,50	44	--	--
043_B	Golsweg 14	246624,10	442242,50	5,00	47	--	--
044_A	Golsweg 16	246612,57	442253,92	1,50	52	--	--
044_B	Golsweg 16	246612,57	442253,92	5,00	56	--	--
045_A	Golsweg 16	246617,77	442240,13	1,50	42	--	--
045_B	Golsweg 16	246617,77	442240,13	5,00	44	--	--
046_A	Golsweg 18	246605,59	442251,31	1,50	51	--	--
046_B	Golsweg 18	246605,59	442251,31	5,00	59	--	--
047_A	Golsweg 18	246609,76	442238,09	1,50	42	--	--
047_B	Golsweg 18	246609,76	442238,09	5,00	43	--	--
048_A	Golsweg 20	246593,07	442249,05	1,50	46	--	--
048_B	Golsweg 20	246593,07	442249,05	5,00	56	--	--
049_A	Golsweg 20	246596,90	442247,13	1,50	48	--	--
049_B	Golsweg 20	246596,90	442247,13	5,00	57	--	--
050_A	Golsweg 20	246593,84	442232,27	1,50	41	--	--
050_B	Golsweg 20	246593,84	442232,27	5,00	41	--	--
051_A	Wooldseweg 97	246694,57	442229,68	1,50	50	--	--
051_B	Wooldseweg 97	246694,57	442229,68	5,00	54	--	--
052_A	Wooldseweg 97	246699,77	442231,61	1,50	50	--	--
052_B	Wooldseweg 97	246699,77	442231,61	5,00	53	--	--
053_A	Wooldseweg 95	246720,93	442229,25	1,50	49	--	--
053_B	Wooldseweg 95	246720,93	442229,25	5,00	51	--	--
054_A	Wooldseweg 93	246750,55	442231,08	1,50	52	--	--
054_B	Wooldseweg 93	246750,55	442231,08	5,00	53	--	--
055_A	Wooldseweg 91	246779,26	442231,05	1,50	54	--	--
055_B	Wooldseweg 91	246779,26	442231,05	5,00	56	--	--
056_A	Wooldseweg 89	246812,85	442236,82	1,50	53	--	--
056_B	Wooldseweg 89	246812,85	442236,82	5,00	54	--	--
057_A	Wooldseweg 24	246712,41	442332,64	1,50	68	--	--
057_B	Wooldseweg 24	246712,41	442332,64	5,00	75	--	--
058_A	Wooldseweg 30	246694,32	442301,70	1,50	73	--	--
058_B	Wooldseweg 30	246694,32	442301,70	5,00	73	--	--

Alle getoonde dB-waarden zijn A-gewogen

Behoort bij besluit van burgemeester en wethouders van Winterswijk van 7 april 2016
behorend bij vergunning zaaknummer
gemeente winterswijk
Behoort bij besluit van burgemeester

Rapport: Resultatentabel
Model: RBS LAmax juli 2023
LAmax totaalresultaten voor toetspunten
Groep: (hoofdgroep)

Naam Toetspunt	Omschrijving	X	Y	Hoogte	Dag	Avond	Nacht
001_A	Wooldseweg 24	246703,31	442344,61	1,50	76,9	--	--
002_A	Wooldseweg 24	246717,97	442329,05	1,50	64,3	--	--
002_B	Wooldseweg 24	246717,97	442329,05	5,00	73,8	--	--
003_A	Wooldseweg 30	246687,18	442304,70	1,50	77,3	--	--
003_B	Wooldseweg 30	246687,18	442304,70	5,00	75,4	--	--
004_A	Wooldseweg 30	246690,34	442304,79	1,50	75,2	--	--
005_A	Wooldseweg 24	246708,07	442337,63	1,50	75,7	--	--
006_A	Wooldseweg 30/30a	246699,51	442292,66	1,50	55,2	--	--
006_B	Wooldseweg 30/30a	246699,51	442292,66	5,00	56,3	--	--
007_A	Wooldseweg 24	246722,94	442329,15	1,50	67,5	--	--
007_B	Wooldseweg 24	246722,94	442329,15	5,00	67,0	--	--
008_A	Wooldseweg 22	246713,84	442344,87	1,50	57,0	--	--
008_B	Wooldseweg 22	246713,84	442344,87	5,00	63,8	--	--
009_A	Wooldseweg 18	246723,59	442334,24	1,50	50,3	--	--
009_B	Wooldseweg 18	246723,59	442334,24	5,00	54,5	--	--
010_A	Wooldseweg 22	246726,86	442335,30	1,50	59,2	--	--
010_B	Wooldseweg 22	246726,86	442335,30	5,00	59,3	--	--
011_A	Wooldseweg 20	246721,36	442348,16	1,50	65,8	--	--
011_B	Wooldseweg 20	246721,36	442348,16	5,00	67,9	--	--
012_A	Wooldseweg 18	246727,64	442340,85	1,50	55,7	--	--
012_B	Wooldseweg 18	246727,64	442340,85	5,00	58,8	--	--
013_A	Wooldseweg 20	246731,43	442342,47	1,50	55,1	--	--
013_B	Wooldseweg 20	246731,43	442342,47	5,00	55,2	--	--
014_A	Wooldseweg 18	246725,11	442355,99	1,50	68,6	--	--
014_B	Wooldseweg 18	246725,11	442355,99	5,00	70,8	--	--
015_A	Wooldseweg 18	246733,98	442349,58	1,50	57,6	--	--
015_B	Wooldseweg 18	246733,98	442349,58	5,00	60,2	--	--
016_A	Wooldseweg 18	246737,09	442352,61	1,50	49,5	--	--
016_B	Wooldseweg 18	246737,09	442352,61	5,00	53,0	--	--
017_A	Wooldseweg 16	246730,79	442364,29	1,50	56,3	--	--
017_B	Wooldseweg 16	246730,79	442364,29	5,00	63,6	--	--
018_A	Wooldseweg 16	246738,84	442359,62	1,50	53,3	--	--
018_B	Wooldseweg 16	246738,84	442359,62	5,00	57,3	--	--
019_A	Wooldseweg 16	246741,66	442362,68	1,50	47,0	--	--
019_B	Wooldseweg 16	246741,66	442362,68	5,00	50,1	--	--
020_A	Wooldseweg 14	246733,51	442372,66	1,50	66,0	--	--
020_B	Wooldseweg 14	246733,51	442372,66	5,00	69,2	--	--
021_A	Wooldseweg 14	246744,84	442371,10	1,50	46,0	--	--
021_B	Wooldseweg 14	246744,84	442371,10	5,00	48,6	--	--
022_A	Parallelweg 102	246729,49	442390,78	1,50	64,5	--	--
022_B	Parallelweg 102	246729,49	442390,78	5,00	67,9	--	--
023_A	Parallelweg 102	246737,60	442392,15	1,50	50,4	--	--
023_B	Parallelweg 102	246737,60	442392,15	5,00	52,8	--	--
024_A	Wooldseweg 30a	246687,50	442297,88	1,50	63,5	--	--
024_B	Wooldseweg 30a	246687,50	442297,88	5,00	69,7	--	--
025_A	Wooldseweg 32	246681,89	442293,75	1,50	66,5	--	--
025_B	Wooldseweg 32	246681,89	442293,75	5,00	70,3	--	--
026_A	Wooldseweg 32	246691,18	442285,08	1,50	49,8	--	--
026_B	Wooldseweg 32	246691,18	442285,08	5,00	52,7	--	--
027_A	Wooldseweg 34	246676,58	442282,83	1,50	56,0	--	--
027_B	Wooldseweg 34	246676,58	442282,83	5,00	57,0	--	--
028_A	Wooldseweg 34	246686,48	442277,95	1,50	48,1	--	--
028_B	Wooldseweg 34	246686,48	442277,95	5,00	51,1	--	--
029_A	Golsweg 2	246663,97	442268,40	1,50	55,0	--	--
029_B	Golsweg 2	246663,97	442268,40	5,00	62,6	--	--
030_A	Golsweg 2	246665,92	442256,97	1,50	45,4	--	--
030_B	Golsweg 2	246665,92	442256,97	5,00	48,8	--	--
031_A	Golsweg 4	246652,81	442272,29	1,50	59,9	--	--
031_B	Golsweg 4	246652,81	442272,29	5,00	66,4	--	--
032_A	Golsweg 4	246657,48	442270,12	1,50	52,4	--	--
032_B	Golsweg 4	246657,48	442270,12	5,00	65,0	--	--
033_A	Golsweg 4	246659,08	442255,63	1,50	45,1	--	--
033_B	Golsweg 4	246659,08	442255,63	5,00	46,3	--	--
034_A	Golsweg 6	246647,90	442264,81	1,50	62,2	--	--
034_B	Golsweg 6	246647,90	442264,81	5,00	66,2	--	--
035_A	Golsweg 6	246652,15	442253,03	1,50	45,3	--	--

Alle getoonde dB-waarden zijn A-gewogen

Behoort bij besluit van burgemeester en wethouders van Winterswijk van 7 april 2016
behorend bij vergunning
zaaknummer
gemeente winterswijk
Behoort bij besluit van burgemeester

Rapport: Resultatentabel
Model: RBS LAmax juli 2023
LAmax totaalresultaten voor toetspunten
Groep: (hoofdgroep)

Naam Toetspunt	Omschrijving	X	Y	Hoogte	Dag	Avond	Nacht
035_B	Golsweg 6	246652,15	442253,03	5,00	46,7	--	--
036_A	Golsweg 8	246642,17	442263,66	1,50	56,1	--	--
036_B	Golsweg 8	246642,17	442263,66	5,00	63,5	--	--
037_A	Golsweg 8	246647,34	442249,97	1,50	44,3	--	--
037_B	Golsweg 8	246647,34	442249,97	5,00	48,1	--	--
038_A	Golsweg 10	246624,11	442265,88	1,50	56,3	--	--
038_B	Golsweg 10	246624,11	442265,88	5,00	63,8	--	--
039_A	Golsweg 10	246631,92	442260,73	1,50	51,2	--	--
039_B	Golsweg 10	246631,92	442260,73	5,00	65,0	--	--
040_A	Golsweg 10	246634,14	442257,18	1,50	57,7	--	--
040_B	Golsweg 10	246634,14	442257,18	5,00	63,7	--	--
041_A	Golsweg 10	246635,31	442246,68	1,50	42,8	--	--
041_B	Golsweg 10	246635,31	442246,68	5,00	45,7	--	--
042_A	Golsweg 14	246619,07	442256,29	1,50	47,5	--	--
042_B	Golsweg 14	246619,07	442256,29	5,00	51,6	--	--
043_A	Golsweg 14	246624,10	442242,50	1,50	44,0	--	--
043_B	Golsweg 14	246624,10	442242,50	5,00	46,8	--	--
044_A	Golsweg 16	246612,57	442253,92	1,50	52,5	--	--
044_B	Golsweg 16	246612,57	442253,92	5,00	56,1	--	--
045_A	Golsweg 16	246617,77	442240,13	1,50	41,7	--	--
045_B	Golsweg 16	246617,77	442240,13	5,00	43,9	--	--
046_A	Golsweg 18	246605,59	442251,31	1,50	51,1	--	--
046_B	Golsweg 18	246605,59	442251,31	5,00	58,9	--	--
047_A	Golsweg 18	246609,76	442238,09	1,50	42,0	--	--
047_B	Golsweg 18	246609,76	442238,09	5,00	43,0	--	--
048_A	Golsweg 20	246593,07	442249,05	1,50	46,5	--	--
048_B	Golsweg 20	246593,07	442249,05	5,00	55,7	--	--
049_A	Golsweg 20	246596,90	442247,13	1,50	47,6	--	--
049_B	Golsweg 20	246596,90	442247,13	5,00	57,4	--	--
050_A	Golsweg 20	246593,84	442232,27	1,50	40,5	--	--
050_B	Golsweg 20	246593,84	442232,27	5,00	40,9	--	--
051_A	Wooldseweg 97	246694,57	442229,68	1,50	49,9	--	--
051_B	Wooldseweg 97	246694,57	442229,68	5,00	53,5	--	--
052_A	Wooldseweg 97	246699,77	442231,61	1,50	49,9	--	--
052_B	Wooldseweg 97	246699,77	442231,61	5,00	52,6	--	--
053_A	Wooldseweg 95	246720,93	442229,25	1,50	48,8	--	--
053_B	Wooldseweg 95	246720,93	442229,25	5,00	51,0	--	--
054_A	Wooldseweg 93	246750,55	442231,08	1,50	52,1	--	--
054_B	Wooldseweg 93	246750,55	442231,08	5,00	53,1	--	--
055_A	Wooldseweg 91	246779,26	442231,05	1,50	54,4	--	--
055_B	Wooldseweg 91	246779,26	442231,05	5,00	55,8	--	--
056_A	Wooldseweg 89	246812,85	442236,82	1,50	52,6	--	--
056_B	Wooldseweg 89	246812,85	442236,82	5,00	54,4	--	--
057_A	Wooldseweg 24	246712,41	442332,64	1,50	67,6	--	--
057_B	Wooldseweg 24	246712,41	442332,64	5,00	74,8	--	--
058_A	Wooldseweg 30	246694,32	442301,70	1,50	73,0	--	--
058_B	Wooldseweg 30	246694,32	442301,70	5,00	73,0	--	--

Alle getoonde dB-waarden zijn A-gewogen

Behoort bij besluit van burgemeester en wethouders van Winterswijk van 7 april 2016
behorend bij vergunning zaaknummer 100/25
gemeente Winterswijk
Wegwijzer bij besluit van burgemeester

Rapport: Resultatentabel
Model: RBS LAmax juli 2023
LAmax bij Bron voor toetspunt: 001_A - Wooldseweg 24
Groep: (hoofdgroep)

Naam Bron	Omschrijving	X	Y	Hoogte	Dag	Avond	Nacht
001_A	Wooldseweg 24	246703,31	442344,61	1,50	76,9	--	--
311	LAmax vrachtwagen vloeistoffen/premix	246685,82	442349,36	1,00	76,9	--	--
304	LAmax rammelen lepels heftruck	246679,42	442346,99	1,00	74,6	--	--
313	LAmax vrachtwagen manoeuvrenen achterterrein	246672,39	442351,40	1,00	70,3	--	--
301	LAmax rammelen lepels heftruck	246647,14	442340,13	1,00	63,0	--	--
305	LAmax dichtslaan portier personenwagen	246677,64	442358,34	0,80	59,6	--	--
308	LAmax vrachtwagen inrit	246709,15	442326,33	1,00	59,1	--	--
310	LAmax vrachtwagen uitrit	246648,58	442353,18	1,00	58,1	--	--
306	LAmax vrachtwagen inrit	246716,93	442321,21	1,00	57,2	--	--
307	LAmax vrachtwagen inrit	246714,91	442322,51	1,00	56,0	--	--
312	LAmax vrachtwagen uitrijden laadstraat	246680,60	442344,45	1,00	54,7	--	--
302	LAmax rammelen lepels heftruck	246655,62	442333,53	1,00	53,1	--	--
317	LAmax vrachtwagen manoeuvrenen stortput	246674,43	442323,59	1,00	51,6	--	--
316	LAmax vrachtwagen manoeuvrenen stortput	246680,09	442319,54	1,00	50,9	--	--
314	LAmax vrachtwagen manoeuvrenen achterterrein	246668,32	442339,71	1,00	50,2	--	--
303	LAmax rammelen lepels heftruck	246662,39	442328,36	1,00	50,0	--	--
309	LAmax vrachtwagen inrit	246703,43	442329,94	1,00	49,9	--	--
315	LAmax vrachtwagen manoeuvrenen achterterrein	246659,77	442329,97	1,00	48,6	--	--
318	LAmax vrachtwagen manoeuvrenen stortput	246669,78	442328,33	1,00	48,3	--	--
LAmax	(hoofdgroep)	0,00	0,00	0,00	76,9	--	--

Alle getoonde dB-waarden zijn A-gewogen

Behoort bij besluit van burgemeester en wethouders van Winterswijk van 7 april 2016
behorend bij vergunning
zaaknummer

Rapport: Resultatentabel
Model: RBS LAmax juli 2023
LAmax bij Bron voor toetspunt: 002_A - Wooldseweg 24
Groep: (hoofdgroep)

Naam Bron	Omschrijving	X	Y	Hoogte	Dag	Avond	Nacht
002_A	Wooldseweg 24	246717,97	442329,05	1,50	64,3	--	--
311	LAmax vrachtwagen vloeistoffen/premix	246685,82	442349,36	1,00	64,3	--	--
307	LAmax vrachtwagen inrit	246714,91	442322,51	1,00	62,2	--	--
306	LAmax vrachtwagen inrit	246716,93	442321,21	1,00	61,8	--	--
308	LAmax vrachtwagen inrit	246709,15	442326,33	1,00	61,4	--	--
309	LAmax vrachtwagen inrit	246703,43	442329,94	1,00	60,3	--	--
304	LAmax rammelen lepels heftruck	246679,42	442346,99	1,00	55,3	--	--
313	LAmax vrachtwagen manoeuvrenen achterterrein	246672,39	442351,40	1,00	53,2	--	--
305	LAmax dichtslaan portier personenwagen	246677,64	442358,34	0,80	50,3	--	--
301	LAmax rammelen lepels heftruck	246647,14	442340,13	1,00	49,6	--	--
302	LAmax rammelen lepels heftruck	246655,62	442333,53	1,00	48,9	--	--
303	LAmax rammelen lepels heftruck	246662,39	442328,36	1,00	47,6	--	--
318	LAmax vrachtwagen manoeuvrenen stortput	246669,78	442328,33	1,00	46,4	--	--
315	LAmax vrachtwagen manoeuvrenen achterterrein	246659,77	442329,97	1,00	45,6	--	--
314	LAmax vrachtwagen manoeuvrenen achterterrein	246668,32	442339,71	1,00	45,6	--	--
316	LAmax vrachtwagen manoeuvrenen stortput	246680,09	442319,54	1,00	42,7	--	--
317	LAmax vrachtwagen manoeuvrenen stortput	246674,43	442323,59	1,00	42,6	--	--
310	LAmax vrachtwagen uitrit	246648,58	442353,18	1,00	39,9	--	--
312	LAmax vrachtwagen uitrijden laadstraat	246680,60	442344,45	1,00	39,7	--	--
LAmax	(hoofdgroep)	0,00	0,00	0,00	64,3	--	--

Alle getoonde dB-waarden zijn A-gewogen

Behoort bij besluit van burgemeester en wethouders van Winterswijk van 7 april 2016
behorend bij vergunning zaaknummer 2023-0000
gemeente Winterswijk
Behoort bij besluit van burgemeester

Rapport: Resultatentabel
Model: RBS LAmax juli 2023
LAmax bij Bron voor toetspunt: 002_B - Wooldseweg 24
Groep: (hoofdgroep)

Naam Bron	Omschrijving	X	Y	Hoogte	Dag	Avond	Nacht
002_B	Wooldseweg 24	246717,97	442329,05	5,00	73,8	--	--
307	LAmax vrachtwagen inrit	246714,91	442322,51	1,00	73,8	--	--
306	LAmax vrachtwagen inrit	246716,93	442321,21	1,00	73,3	--	--
308	LAmax vrachtwagen inrit	246709,15	442326,33	1,00	72,8	--	--
309	LAmax vrachtwagen inrit	246703,43	442329,94	1,00	71,5	--	--
311	LAmax vrachtwagen vloeistoffen/premix	246685,82	442349,36	1,00	70,7	--	--
313	LAmax vrachtwagen manoeuvrenen achterterrein	246672,39	442351,40	1,00	62,3	--	--
304	LAmax rammelen lepels heftruck	246679,42	442346,99	1,00	62,1	--	--
316	LAmax vrachtwagen manoeuvrenen stortput	246680,09	442319,54	1,00	55,5	--	--
303	LAmax rammelen lepels heftruck	246662,39	442328,36	1,00	53,2	--	--
317	LAmax vrachtwagen manoeuvrenen stortput	246674,43	442323,59	1,00	52,5	--	--
301	LAmax rammelen lepels heftruck	246647,14	442340,13	1,00	51,7	--	--
302	LAmax rammelen lepels heftruck	246655,62	442333,53	1,00	51,6	--	--
305	LAmax dichtslaan portier personenwagen	246677,64	442358,34	0,80	51,3	--	--
318	LAmax vrachtwagen manoeuvrenen stortput	246669,78	442328,33	1,00	50,8	--	--
315	LAmax vrachtwagen manoeuvrenen achterterrein	246659,77	442329,97	1,00	48,7	--	--
312	LAmax vrachtwagen uitrijden laadstraat	246680,60	442344,45	1,00	47,9	--	--
314	LAmax vrachtwagen manoeuvrenen achterterrein	246668,32	442339,71	1,00	47,5	--	--
310	LAmax vrachtwagen uitrit	246648,58	442353,18	1,00	41,6	--	--
LAmax	(hoofdgroep)	0,00	0,00	0,00	73,8	--	--

Alle getoonde dB-waarden zijn A-gewogen

Behoort bij besluit van burgemeester en wethouders van Winterswijk van 7 april 2016
behorend bij vergunning zaaknummer 1001/25 ... van burgemeester

Rapport: Resultatentabel
Model: RBS LAmax juli 2023
LAmax bij Bron voor toetspunt: 003_A - Wooldseweg 30
Groep: (hoofdgroep)

Naam Bron	Omschrijving	X	Y	Hoogte	Dag	Avond	Nacht
003_A	Wooldseweg 30	246687,18	442304,70	1,50	77,3	--	--
316	LAmax vrachtwagen manoeuvrenen stortput	246680,09	442319,54	1,00	77,3	--	--
317	LAmax vrachtwagen manoeuvrenen stortput	246674,43	442323,59	1,00	74,5	--	--
318	LAmax vrachtwagen manoeuvrenen stortput	246669,78	442328,33	1,00	71,9	--	--
302	LAmax rammelen lepels heftruck	246655,62	442333,53	1,00	69,6	--	--
303	LAmax rammelen lepels heftruck	246662,39	442328,36	1,00	69,5	--	--
314	LAmax vrachtwagen manoeuvrenen achterterrein	246668,32	442339,71	1,00	68,9	--	--
315	LAmax vrachtwagen manoeuvrenen achterterrein	246659,77	442329,97	1,00	66,9	--	--
301	LAmax rammelen lepels heftruck	246647,14	442340,13	1,00	66,2	--	--
310	LAmax vrachtwagen uitrit	246648,58	442353,18	1,00	58,7	--	--
313	LAmax vrachtwagen manoeuvrenen achterterrein	246672,39	442351,40	1,00	56,5	--	--
304	LAmax rammelen lepels heftruck	246679,42	442346,99	1,00	54,7	--	--
311	LAmax vrachtwagen vloeistoffen/premix	246685,82	442349,36	1,00	50,0	--	--
307	LAmax vrachtwagen inrit	246714,91	442322,51	1,00	46,8	--	--
306	LAmax vrachtwagen inrit	246716,93	442321,21	1,00	45,9	--	--
312	LAmax vrachtwagen uitrijden laadstraat	246680,60	442344,45	1,00	44,5	--	--
308	LAmax vrachtwagen inrit	246709,15	442326,33	1,00	43,9	--	--
309	LAmax vrachtwagen inrit	246703,43	442329,94	1,00	42,8	--	--
305	LAmax dichtslaan portier personenwagen	246677,64	442358,34	0,80	38,8	--	--
LAmax	(hoofdgroep)	0,00	0,00	0,00	77,3	--	--

Alle getoonde dB-waarden zijn A-gewogen

Behoort bij besluit van burgemeester en wethouders van Winterswijk van 7 april 2016
behorend bij vergunning zaaknummer 100/25
gemeente Winterswijk
Behoort bij besluit van burgemeester

Rapport: Resultatentabel
Model: RBS LAmax juli 2023
LAmax bij Bron voor toetspunt: 003_B - Wooldseweg 30
Groep: (hoofdgroep)

Naam Bron	Omschrijving	X	Y	Hoogte	Dag	Avond	Nacht
003_B	Wooldseweg 30	246687,18	442304,70	5,00	75,4	--	--
316	LAmax vrachtwagen manoeuvrenen stortput	246680,09	442319,54	1,00	75,4	--	--
317	LAmax vrachtwagen manoeuvrenen stortput	246674,43	442323,59	1,00	72,6	--	--
303	LAmax rammelen lepels heftruck	246662,39	442328,36	1,00	72,4	--	--
302	LAmax rammelen lepels heftruck	246655,62	442333,53	1,00	72,3	--	--
318	LAmax vrachtwagen manoeuvrenen stortput	246669,78	442328,33	1,00	72,0	--	--
314	LAmax vrachtwagen manoeuvrenen achterterrein	246668,32	442339,71	1,00	70,1	--	--
301	LAmax rammelen lepels heftruck	246647,14	442340,13	1,00	69,8	--	--
315	LAmax vrachtwagen manoeuvrenen achterterrein	246659,77	442329,97	1,00	69,4	--	--
310	LAmax vrachtwagen uitrit	246648,58	442353,18	1,00	60,8	--	--
304	LAmax rammelen lepels heftruck	246679,42	442346,99	1,00	57,7	--	--
313	LAmax vrachtwagen manoeuvrenen achterterrein	246672,39	442351,40	1,00	57,1	--	--
311	LAmax vrachtwagen vloeistoffen/premix	246685,82	442349,36	1,00	50,0	--	--
307	LAmax vrachtwagen inrit	246714,91	442322,51	1,00	47,6	--	--
312	LAmax vrachtwagen uitrijden laadstraat	246680,60	442344,45	1,00	46,8	--	--
308	LAmax vrachtwagen inrit	246709,15	442326,33	1,00	46,5	--	--
309	LAmax vrachtwagen inrit	246703,43	442329,94	1,00	45,2	--	--
306	LAmax vrachtwagen inrit	246716,93	442321,21	1,00	43,2	--	--
305	LAmax dichtslaan portier personenwagen	246677,64	442358,34	0,80	38,5	--	--
LAmax	(hoofdgroep)	0,00	0,00	0,00	75,4	--	--

Alle getoonde dB-waarden zijn A-gewogen

Behoort bij besluit van burgemeester en wethouders van Winterswijk van 7 april 2016
behorend bij vergunning zaaknummer 100/25
gemeente Winterswijk
Wegwijzer bij besluit van burgemeester

Rapport: Resultatentabel
Model: RBS LAmax juli 2023
LAmax bij Bron voor toetspunt: 004_A - Wooldseweg 30
Groep: (hoofdgroep)

Naam Bron	Omschrijving	X	Y	Hoogte	Dag	Avond	Nacht
004_A	Wooldseweg 30	246690,34	442304,79	1,50	75,2	--	--
316	LAmax vrachtwagen manoeuvrenen stortput	246680,09	442319,54	1,00	75,2	--	--
317	LAmax vrachtwagen manoeuvrenen stortput	246674,43	442323,59	1,00	73,3	--	--
318	LAmax vrachtwagen manoeuvrenen stortput	246669,78	442328,33	1,00	69,8	--	--
303	LAmax rammelen lepels heftruck	246662,39	442328,36	1,00	69,3	--	--
302	LAmax rammelen lepels heftruck	246655,62	442333,53	1,00	67,7	--	--
315	LAmax vrachtwagen manoeuvrenen achterterrein	246659,77	442329,97	1,00	66,5	--	--
301	LAmax rammelen lepels heftruck	246647,14	442340,13	1,00	66,0	--	--
314	LAmax vrachtwagen manoeuvrenen achterterrein	246668,32	442339,71	1,00	62,3	--	--
310	LAmax vrachtwagen uitrit	246648,58	442353,18	1,00	56,4	--	--
307	LAmax vrachtwagen inrit	246714,91	442322,51	1,00	49,1	--	--
313	LAmax vrachtwagen manoeuvrenen achterterrein	246672,39	442351,40	1,00	48,4	--	--
308	LAmax vrachtwagen inrit	246709,15	442326,33	1,00	48,3	--	--
306	LAmax vrachtwagen inrit	246716,93	442321,21	1,00	47,7	--	--
309	LAmax vrachtwagen inrit	246703,43	442329,94	1,00	47,2	--	--
304	LAmax rammelen lepels heftruck	246679,42	442346,99	1,00	42,1	--	--
312	LAmax vrachtwagen uitrijden laadstraat	246680,60	442344,45	1,00	41,8	--	--
305	LAmax dichtslaan portier personenwagen	246677,64	442358,34	0,80	36,9	--	--
311	LAmax vrachtwagen vloeistoffen/premix	246685,82	442349,36	1,00	32,7	--	--
LAmax	(hoofdgroep)	0,00	0,00	0,00	75,2	--	--

Alle getoonde dB-waarden zijn A-gewogen

Behoort bij besluit van burgemeester en wethouders van Winterswijk van 7 april 2016
behorend bij vergunning zaaknummer 100/25
gemeente Winterswijk
Wegwijzer bij besluit van burgemeester

Rapport: Resultatentabel
Model: RBS LAmax juli 2023
LAmax bij Bron voor toetspunt: 005_A - Wooldseweg 24
Groep: (hoofdgroep)

Naam Bron	Omschrijving	X	Y	Hoogte	Dag	Avond	Nacht
005_A	Wooldseweg 24	246708,07	442337,63	1,50	75,7	--	--
311	LAmax vrachtwagen vloeistoffen/premix	246685,82	442349,36	1,00	75,7	--	--
304	LAmax rammelen lepels heftruck	246679,42	442346,99	1,00	67,0	--	--
313	LAmax vrachtwagen manoeuvrenen achterterrein	246672,39	442351,40	1,00	66,3	--	--
309	LAmax vrachtwagen inrit	246703,43	442329,94	1,00	63,2	--	--
305	LAmax dichtslaan portier personenwagen	246677,64	442358,34	0,80	56,9	--	--
301	LAmax rammelen lepels heftruck	246647,14	442340,13	1,00	53,9	--	--
316	LAmax vrachtwagen manoeuvrenen stortput	246680,09	442319,54	1,00	53,4	--	--
308	LAmax vrachtwagen inrit	246709,15	442326,33	1,00	52,7	--	--
310	LAmax vrachtwagen uitrit	246648,58	442353,18	1,00	52,2	--	--
302	LAmax rammelen lepels heftruck	246655,62	442333,53	1,00	51,9	--	--
312	LAmax vrachtwagen uitrijden laadstraat	246680,60	442344,45	1,00	51,6	--	--
317	LAmax vrachtwagen manoeuvrenen stortput	246674,43	442323,59	1,00	51,0	--	--
303	LAmax rammelen lepels heftruck	246662,39	442328,36	1,00	50,9	--	--
307	LAmax vrachtwagen inrit	246714,91	442322,51	1,00	50,3	--	--
318	LAmax vrachtwagen manoeuvrenen stortput	246669,78	442328,33	1,00	50,2	--	--
314	LAmax vrachtwagen manoeuvrenen achterterrein	246668,32	442339,71	1,00	50,2	--	--
306	LAmax vrachtwagen inrit	246716,93	442321,21	1,00	50,1	--	--
315	LAmax vrachtwagen manoeuvrenen achterterrein	246659,77	442329,97	1,00	49,0	--	--
LAmax	(hoofdgroep)	0,00	0,00	0,00	75,7	--	--

Alle getoonde dB-waarden zijn A-gewogen

Behoort bij besluit van burgemeester en wethouders van Winterswijk van 7 april 2016
behorend bij vergunning zaaknummer 2023-1025
gemeente Winterswijk
Behoort bij besluit van burgemeester

Rapport: Resultatentabel
Model: RBS LAmax juli 2023
LAmax bij Bron voor toetspunt: 006_A - Wooldseweg 30/30a
Groep: (hoofdgroep)

Naam Bron	Omschrijving	X	Y	Hoogte	Dag	Avond	Nacht
006_A	Wooldseweg 30/30a	246699,51	442292,66	1,50	55,2	--	--
306	LAmax vrachtwagen inrit	246716,93	442321,21	1,00	55,2	--	--
316	LAmax vrachtwagen manoeuvrenen stortput	246680,09	442319,54	1,00	51,3	--	--
317	LAmax vrachtwagen manoeuvrenen stortput	246674,43	442323,59	1,00	50,6	--	--
307	LAmax vrachtwagen inrit	246714,91	442322,51	1,00	50,3	--	--
303	LAmax rammelen lepels heftruck	246662,39	442328,36	1,00	49,4	--	--
302	LAmax rammelen lepels heftruck	246655,62	442333,53	1,00	48,9	--	--
301	LAmax rammelen lepels heftruck	246647,14	442340,13	1,00	47,8	--	--
318	LAmax vrachtwagen manoeuvrenen stortput	246669,78	442328,33	1,00	47,6	--	--
315	LAmax vrachtwagen manoeuvrenen achterterrein	246659,77	442329,97	1,00	47,1	--	--
314	LAmax vrachtwagen manoeuvrenen achterterrein	246668,32	442339,71	1,00	45,6	--	--
308	LAmax vrachtwagen inrit	246709,15	442326,33	1,00	45,5	--	--
313	LAmax vrachtwagen manoeuvrenen achterterrein	246672,39	442351,40	1,00	42,7	--	--
309	LAmax vrachtwagen inrit	246703,43	442329,94	1,00	39,9	--	--
311	LAmax vrachtwagen vloeistoffen/premix	246685,82	442349,36	1,00	39,0	--	--
310	LAmax vrachtwagen uitrit	246648,58	442353,18	1,00	38,4	--	--
304	LAmax rammelen lepels heftruck	246679,42	442346,99	1,00	34,6	--	--
305	LAmax dichtslaan portier personenwagen	246677,64	442358,34	0,80	30,5	--	--
312	LAmax vrachtwagen uitrijden laadstraat	246680,60	442344,45	1,00	24,8	--	--
LAmax	(hoofdgroep)	0,00	0,00	0,00	55,2	--	--

Alle getoonde dB-waarden zijn A-gewogen

Behoort bij besluit van burgemeester en wethouders van Winterswijk van 7 april 2016
behorend bij vergunning
zaaknummer

Rapport: Resultatentabel
Model: RBS LAmax juli 2023
LAmax bij Bron voor toetspunt: 006_B - Wooldseweg 30/30a
Groep: (hoofdgroep)

Naam Bron	Omschrijving	X	Y	Hoogte	Dag	Avond	Nacht
006_B	Wooldseweg 30/30a	246699,51	442292,66	5,00	56,3	--	--
306	LAmax vrachtwagen inrit	246716,93	442321,21	1,00	56,3	--	--
317	LAmax vrachtwagen manoeuvrenen stortput	246674,43	442323,59	1,00	52,5	--	--
302	LAmax rammelen lepels heftruck	246655,62	442333,53	1,00	52,4	--	--
316	LAmax vrachtwagen manoeuvrenen stortput	246680,09	442319,54	1,00	52,3	--	--
303	LAmax rammelen lepels heftruck	246662,39	442328,36	1,00	52,3	--	--
301	LAmax rammelen lepels heftruck	246647,14	442340,13	1,00	50,7	--	--
318	LAmax vrachtwagen manoeuvrenen stortput	246669,78	442328,33	1,00	50,1	--	--
315	LAmax vrachtwagen manoeuvrenen achterterrein	246659,77	442329,97	1,00	50,0	--	--
314	LAmax vrachtwagen manoeuvrenen achterterrein	246668,32	442339,71	1,00	49,9	--	--
307	LAmax vrachtwagen inrit	246714,91	442322,51	1,00	48,2	--	--
308	LAmax vrachtwagen inrit	246709,15	442326,33	1,00	44,5	--	--
313	LAmax vrachtwagen manoeuvrenen achterterrein	246672,39	442351,40	1,00	44,2	--	--
311	LAmax vrachtwagen vloeistoffen/premix	246685,82	442349,36	1,00	41,2	--	--
310	LAmax vrachtwagen uitrit	246648,58	442353,18	1,00	41,2	--	--
304	LAmax rammelen lepels heftruck	246679,42	442346,99	1,00	39,1	--	--
309	LAmax vrachtwagen inrit	246703,43	442329,94	1,00	38,7	--	--
305	LAmax dichtslaan portier personenwagen	246677,64	442358,34	0,80	32,8	--	--
312	LAmax vrachtwagen uitrijden laadstraat	246680,60	442344,45	1,00	28,9	--	--
LAmax	(hoofdgroep)	0,00	0,00	0,00	56,3	--	--

Alle getoonde dB-waarden zijn A-gewogen

Behoort bij besluit van burgemeester en wethouders van Winterswijk van 7 april 2016
behorend bij vergunning zaaknummer 100/25
gemeente Winterswijk
Behoort bij besluit van burgemeester

Rapport: Resultatentabel
Model: RBS LAmax juli 2023
LAmax bij Bron voor toetspunt: 007_A - Wooldseweg 24
Groep: (hoofdgroep)

Naam Bron	Omschrijving	X	Y	Hoogte	Dag	Avond	Nacht
007_A	Wooldseweg 24	246722,94	442329,15	1,50	67,5	--	--
306	LAmax vrachtwagen inrit	246716,93	442321,21	1,00	67,5	--	--
307	LAmax vrachtwagen inrit	246714,91	442322,51	1,00	58,9	--	--
308	LAmax vrachtwagen inrit	246709,15	442326,33	1,00	52,9	--	--
309	LAmax vrachtwagen inrit	246703,43	442329,94	1,00	50,5	--	--
304	LAmax rammelen lepels heftruck	246679,42	442346,99	1,00	49,8	--	--
311	LAmax vrachtwagen vloeistoffen/premix	246685,82	442349,36	1,00	49,6	--	--
313	LAmax vrachtwagen manoeuvrenen achterterrein	246672,39	442351,40	1,00	47,0	--	--
301	LAmax rammelen lepels heftruck	246647,14	442340,13	1,00	46,1	--	--
302	LAmax rammelen lepels heftruck	246655,62	442333,53	1,00	46,1	--	--
303	LAmax rammelen lepels heftruck	246662,39	442328,36	1,00	45,9	--	--
318	LAmax vrachtwagen manoeuvrenen stortput	246669,78	442328,33	1,00	45,1	--	--
315	LAmax vrachtwagen manoeuvrenen achterterrein	246659,77	442329,97	1,00	44,2	--	--
314	LAmax vrachtwagen manoeuvrenen achterterrein	246668,32	442339,71	1,00	43,2	--	--
317	LAmax vrachtwagen manoeuvrenen stortput	246674,43	442323,59	1,00	39,6	--	--
310	LAmax vrachtwagen uitrit	246648,58	442353,18	1,00	39,0	--	--
316	LAmax vrachtwagen manoeuvrenen stortput	246680,09	442319,54	1,00	38,7	--	--
305	LAmax dichtslaan portier personenwagen	246677,64	442358,34	0,80	36,0	--	--
312	LAmax vrachtwagen uitrijden laadstraat	246680,60	442344,45	1,00	33,7	--	--
LAmax	(hoofdgroep)	0,00	0,00	0,00	67,5	--	--

Alle getoonde dB-waarden zijn A-gewogen

Behoort bij besluit van burgemeester en wethouders van Winterswijk van 7 april 2016
behorend bij vergunning zaaknummer 100/25
gemeente Winterswijk
Behoort bij besluit van burgemeester

Rapport: Resultatentabel
Model: RBS LAmax juli 2023
LAmax bij Bron voor toetspunt: 007_B - Wooldseweg 24
Groep: (hoofdgroep)

Naam Bron	Omschrijving	X	Y	Hoogte	Dag	Avond	Nacht
007_B	Wooldseweg 24	246722,94	442329,15	5,00	67,0	--	--
306	LAmax vrachtwagen inrit	246716,93	442321,21	1,00	67,0	--	--
307	LAmax vrachtwagen inrit	246714,91	442322,51	1,00	59,0	--	--
308	LAmax vrachtwagen inrit	246709,15	442326,33	1,00	52,9	--	--
311	LAmax vrachtwagen vloeistoffen/premix	246685,82	442349,36	1,00	51,7	--	--
309	LAmax vrachtwagen inrit	246703,43	442329,94	1,00	50,7	--	--
304	LAmax rammelen lepels heftruck	246679,42	442346,99	1,00	49,3	--	--
302	LAmax rammelen lepels heftruck	246655,62	442333,53	1,00	48,7	--	--
303	LAmax rammelen lepels heftruck	246662,39	442328,36	1,00	48,7	--	--
301	LAmax rammelen lepels heftruck	246647,14	442340,13	1,00	48,2	--	--
318	LAmax vrachtwagen manoeuvrenen stortput	246669,78	442328,33	1,00	47,6	--	--
313	LAmax vrachtwagen manoeuvrenen achterterrein	246672,39	442351,40	1,00	47,2	--	--
315	LAmax vrachtwagen manoeuvrenen achterterrein	246659,77	442329,97	1,00	47,0	--	--
314	LAmax vrachtwagen manoeuvrenen achterterrein	246668,32	442339,71	1,00	45,9	--	--
317	LAmax vrachtwagen manoeuvrenen stortput	246674,43	442323,59	1,00	42,6	--	--
316	LAmax vrachtwagen manoeuvrenen stortput	246680,09	442319,54	1,00	40,9	--	--
305	LAmax dichtslaan portier personenwagen	246677,64	442358,34	0,80	39,0	--	--
310	LAmax vrachtwagen uitrit	246648,58	442353,18	1,00	38,0	--	--
312	LAmax vrachtwagen uitrijden laadstraat	246680,60	442344,45	1,00	36,1	--	--
LAmax	(hoofdgroep)	0,00	0,00	0,00	67,0	--	--

Alle getoonde dB-waarden zijn A-gewogen

Behoort bij besluit van burgemeester en wethouders van Winterswijk van 7 april 2016
behorend bij vergunning
zaaknummer
gemeente Winterswijk
Coops Megawheels BesVt, Winterswijk
van burgemeester

Rapport: Resultatentabel
Model: RBS LAmax juli 2023
LAmax bij Bron voor toetspunt: 008_A - Wooldseweg 22
Groep: (hoofdgroep)

Naam Bron	Omschrijving	X	Y	Hoogte	Dag	Avond	Nacht
008_A	Wooldseweg 22	246713,84	442344,87	1,50	57,0	--	--
311	LAmax vrachtwagen vloeistoffen/premix	246685,82	442349,36	1,00	57,0	--	--
304	LAmax rammelen lepels heftruck	246679,42	442346,99	1,00	55,6	--	--
313	LAmax vrachtwagen manoeuvrenen achterterrein	246672,39	442351,40	1,00	51,0	--	--
307	LAmax vrachtwagen inrit	246714,91	442322,51	1,00	50,5	--	--
314	LAmax vrachtwagen manoeuvrenen achterterrein	246668,32	442339,71	1,00	50,4	--	--
318	LAmax vrachtwagen manoeuvrenen stortput	246669,78	442328,33	1,00	50,0	--	--
306	LAmax vrachtwagen inrit	246716,93	442321,21	1,00	49,5	--	--
301	LAmax rammelen lepels heftruck	246647,14	442340,13	1,00	49,2	--	--
308	LAmax vrachtwagen inrit	246709,15	442326,33	1,00	48,8	--	--
309	LAmax vrachtwagen inrit	246703,43	442329,94	1,00	48,7	--	--
317	LAmax vrachtwagen manoeuvrenen stortput	246674,43	442323,59	1,00	48,7	--	--
302	LAmax rammelen lepels heftruck	246655,62	442333,53	1,00	48,1	--	--
303	LAmax rammelen lepels heftruck	246662,39	442328,36	1,00	46,5	--	--
315	LAmax vrachtwagen manoeuvrenen achterterrein	246659,77	442329,97	1,00	45,7	--	--
316	LAmax vrachtwagen manoeuvrenen stortput	246680,09	442319,54	1,00	45,4	--	--
312	LAmax vrachtwagen uitrijden laadstraat	246680,60	442344,45	1,00	44,4	--	--
305	LAmax dichtslaan portier personenwagen	246677,64	442358,34	0,80	40,8	--	--
310	LAmax vrachtwagen uitrit	246648,58	442353,18	1,00	39,5	--	--
LAmax	(hoofdgroep)	0,00	0,00	0,00	57,0	--	--

Alle getoonde dB-waarden zijn A-gewogen

Behoort bij besluit van burgemeester en wethouders van Winterswijk van 7 april 2016
behorend bij vergunning zaaknummer 100/25
gemeente Winterswijk
Behoort bij besluit van burgemeester

Rapport: Resultatentabel
Model: RBS LAmax juli 2023
LAmax bij Bron voor toetspunt: 008_B - Wooldseweg 22
Groep: (hoofdgroep)

Naam Bron	Omschrijving	X	Y	Hoogte	Dag	Avond	Nacht
008_B	Wooldseweg 22	246713,84	442344,87	5,00	63,8	--	--
304	LAmax rammelen lepels heftruck	246679,42	442346,99	1,00	63,8	--	--
311	LAmax vrachtwagen vloeistoffen/premix	246685,82	442349,36	1,00	60,5	--	--
313	LAmax vrachtwagen manoeuvrenen achterterrein	246672,39	442351,40	1,00	60,4	--	--
314	LAmax vrachtwagen manoeuvrenen achterterrein	246668,32	442339,71	1,00	59,9	--	--
318	LAmax vrachtwagen manoeuvrenen stortput	246669,78	442328,33	1,00	59,2	--	--
301	LAmax rammelen lepels heftruck	246647,14	442340,13	1,00	55,6	--	--
312	LAmax vrachtwagen uitrijden laadstraat	246680,60	442344,45	1,00	55,0	--	--
317	LAmax vrachtwagen manoeuvrenen stortput	246674,43	442323,59	1,00	54,6	--	--
302	LAmax rammelen lepels heftruck	246655,62	442333,53	1,00	52,7	--	--
316	LAmax vrachtwagen manoeuvrenen stortput	246680,09	442319,54	1,00	52,0	--	--
308	LAmax vrachtwagen inrit	246709,15	442326,33	1,00	51,1	--	--
303	LAmax rammelen lepels heftruck	246662,39	442328,36	1,00	50,7	--	--
315	LAmax vrachtwagen manoeuvrenen achterterrein	246659,77	442329,97	1,00	49,1	--	--
309	LAmax vrachtwagen inrit	246703,43	442329,94	1,00	49,1	--	--
305	LAmax dichtslaan portier personenwagen	246677,64	442358,34	0,80	48,8	--	--
307	LAmax vrachtwagen inrit	246714,91	442322,51	1,00	47,8	--	--
306	LAmax vrachtwagen inrit	246716,93	442321,21	1,00	46,7	--	--
310	LAmax vrachtwagen uitrit	246648,58	442353,18	1,00	46,6	--	--
LAmax	(hoofdgroep)	0,00	0,00	0,00	63,8	--	--

Alle getoonde dB-waarden zijn A-gewogen

Behoort bij besluit van burgemeester en wethouders van Winterswijk van 7 april 2016
behorend bij vergunning zaaknummer 100/25
gemeente Winterswijk
Behoort bij besluit van burgemeester

Rapport: Resultatentabel
Model: RBS LAmax juli 2023
LAmax bij Bron voor toetspunt: 009_A - Wooldseweg 18
Groep: (hoofdgroep)

Naam Bron	Omschrijving	X	Y	Hoogte	Dag	Avond	Nacht
009_A	Wooldseweg 18	246723,59	442334,24	1,50	50,3	--	--
311	LAmax vrachtwagen vloeistoffen/premix	246685,82	442349,36	1,00	50,3	--	--
306	LAmax vrachtwagen inrit	246716,93	442321,21	1,00	50,0	--	--
307	LAmax vrachtwagen inrit	246714,91	442322,51	1,00	49,4	--	--
309	LAmax vrachtwagen inrit	246703,43	442329,94	1,00	49,2	--	--
308	LAmax vrachtwagen inrit	246709,15	442326,33	1,00	48,6	--	--
301	LAmax rammelen lepels heftruck	246647,14	442340,13	1,00	46,5	--	--
304	LAmax rammelen lepels heftruck	246679,42	442346,99	1,00	46,3	--	--
313	LAmax vrachtwagen manoeuvrenen achterterrein	246672,39	442351,40	1,00	46,2	--	--
302	LAmax rammelen lepels heftruck	246655,62	442333,53	1,00	46,1	--	--
303	LAmax rammelen lepels heftruck	246662,39	442328,36	1,00	46,0	--	--
315	LAmax vrachtwagen manoeuvrenen achterterrein	246659,77	442329,97	1,00	44,2	--	--
314	LAmax vrachtwagen manoeuvrenen achterterrein	246668,32	442339,71	1,00	44,1	--	--
318	LAmax vrachtwagen manoeuvrenen stortput	246669,78	442328,33	1,00	43,7	--	--
317	LAmax vrachtwagen manoeuvrenen stortput	246674,43	442323,59	1,00	41,2	--	--
316	LAmax vrachtwagen manoeuvrenen stortput	246680,09	442319,54	1,00	39,1	--	--
310	LAmax vrachtwagen uitrit	246648,58	442353,18	1,00	38,2	--	--
305	LAmax dichtslaan portier personenwagen	246677,64	442358,34	0,80	38,1	--	--
312	LAmax vrachtwagen uitrijden laadstraat	246680,60	442344,45	1,00	35,0	--	--
LAmax	(hoofdgroep)	0,00	0,00	0,00	50,3	--	--

Alle getoonde dB-waarden zijn A-gewogen

Behoort bij besluit van burgemeester en wethouders van Winterswijk van 7 april 2016
behorend bij vergunning
zaaknummer
gemeente Winterswijk
Coops Megawoolders BesVl, Winterswijk
van burgemeester

Rapport: Resultatentabel
Model: RBS LAmax juli 2023
LAmax bij Bron voor toetspunt: 009_B - Wooldseweg 18
Groep: (hoofdgroep)

Naam Bron	Omschrijving	X	Y	Hoogte	Dag	Avond	Nacht
009_B	Wooldseweg 18	246723,59	442334,24	5,00	54,5	--	--
311	LAmax vrachtwagen vloeistoffen/premix	246685,82	442349,36	1,00	54,5	--	--
304	LAmax rammelen lepels heftruck	246679,42	442346,99	1,00	52,0	--	--
313	LAmax vrachtwagen manoeuvrenen achterterrein	246672,39	442351,40	1,00	51,2	--	--
306	LAmax vrachtwagen inrit	246716,93	442321,21	1,00	49,7	--	--
307	LAmax vrachtwagen inrit	246714,91	442322,51	1,00	49,7	--	--
301	LAmax rammelen lepels heftruck	246647,14	442340,13	1,00	49,6	--	--
309	LAmax vrachtwagen inrit	246703,43	442329,94	1,00	49,4	--	--
302	LAmax rammelen lepels heftruck	246655,62	442333,53	1,00	49,2	--	--
303	LAmax rammelen lepels heftruck	246662,39	442328,36	1,00	49,0	--	--
308	LAmax vrachtwagen inrit	246709,15	442326,33	1,00	48,9	--	--
315	LAmax vrachtwagen manoeuvrenen achterterrein	246659,77	442329,97	1,00	47,1	--	--
318	LAmax vrachtwagen manoeuvrenen stortput	246669,78	442328,33	1,00	46,3	--	--
314	LAmax vrachtwagen manoeuvrenen achterterrein	246668,32	442339,71	1,00	46,0	--	--
305	LAmax dichtslaan portier personenwagen	246677,64	442358,34	0,80	43,2	--	--
317	LAmax vrachtwagen manoeuvrenen stortput	246674,43	442323,59	1,00	42,3	--	--
316	LAmax vrachtwagen manoeuvrenen stortput	246680,09	442319,54	1,00	41,7	--	--
310	LAmax vrachtwagen uitrit	246648,58	442353,18	1,00	40,9	--	--
312	LAmax vrachtwagen uitrijden laadstraat	246680,60	442344,45	1,00	38,7	--	--
LAmax	(hoofdgroep)	0,00	0,00	0,00	54,5	--	--

Alle getoonde dB-waarden zijn A-gewogen

Behoort bij besluit van burgemeester en wethouders van Winterswijk van 7 april 2016
behorend bij vergunning
zaaknummer
gemeente Winterswijk
Coops Megawoners Besluit van burgemeester

Rapport: Resultatentabel
Model: RBS LAmax juli 2023
LAmax bij Bron voor toetspunt: 010_A - Wooldseweg 22
Groep: (hoofdgroep)

Naam Bron	Omschrijving	X	Y	Hoogte	Dag	Avond	Nacht
010_A	Wooldseweg 22	246726,86	442335,30	1,50	59,2	--	--
306	LAmax vrachtwagen inrit	246716,93	442321,21	1,00	59,2	--	--
307	LAmax vrachtwagen inrit	246714,91	442322,51	1,00	51,2	--	--
304	LAmax rammelen lepels heftruck	246679,42	442346,99	1,00	51,0	--	--
311	LAmax vrachtwagen vloeistoffen/premix	246685,82	442349,36	1,00	50,8	--	--
309	LAmax vrachtwagen inrit	246703,43	442329,94	1,00	47,7	--	--
301	LAmax rammelen lepels heftruck	246647,14	442340,13	1,00	47,5	--	--
308	LAmax vrachtwagen inrit	246709,15	442326,33	1,00	47,1	--	--
313	LAmax vrachtwagen manoeuvrenen achterterrein	246672,39	442351,40	1,00	46,0	--	--
302	LAmax rammelen lepels heftruck	246655,62	442333,53	1,00	45,3	--	--
303	LAmax rammelen lepels heftruck	246662,39	442328,36	1,00	45,2	--	--
314	LAmax vrachtwagen manoeuvrenen achterterrein	246668,32	442339,71	1,00	44,8	--	--
315	LAmax vrachtwagen manoeuvrenen achterterrein	246659,77	442329,97	1,00	44,2	--	--
318	LAmax vrachtwagen manoeuvrenen stortput	246669,78	442328,33	1,00	43,8	--	--
317	LAmax vrachtwagen manoeuvrenen stortput	246674,43	442323,59	1,00	40,2	--	--
310	LAmax vrachtwagen uitrit	246648,58	442353,18	1,00	38,7	--	--
316	LAmax vrachtwagen manoeuvrenen stortput	246680,09	442319,54	1,00	38,4	--	--
305	LAmax dichtslaan portier personenwagen	246677,64	442358,34	0,80	35,3	--	--
312	LAmax vrachtwagen uitrijden laadstraat	246680,60	442344,45	1,00	33,4	--	--
LAmax	(hoofdgroep)	0,00	0,00	0,00	59,2	--	--

Alle getoonde dB-waarden zijn A-gewogen

Behoort bij besluit van burgemeester en wethouders van Winterswijk van 7 april 2016
behorend bij vergunning zaaknummer 100/25
gemeente Winterswijk
Behoort bij besluit van burgemeester

Rapport: Resultatentabel
Model: RBS LAmax juli 2023
LAmax bij Bron voor toetspunt: 010_B - Wooldseweg 22
Groep: (hoofdgroep)

Naam Bron	Omschrijving	X	Y	Hoogte	Dag	Avond	Nacht
010_B	Wooldseweg 22	246726,86	442335,30	5,00	59,3	--	--
306	LAmax vrachtwagen inrit	246716,93	442321,21	1,00	59,3	--	--
307	LAmax vrachtwagen inrit	246714,91	442322,51	1,00	52,1	--	--
311	LAmax vrachtwagen vloeistoffen/premix	246685,82	442349,36	1,00	51,5	--	--
304	LAmax rammelen lepels heftruck	246679,42	442346,99	1,00	51,4	--	--
303	LAmax rammelen lepels heftruck	246662,39	442328,36	1,00	47,9	--	--
302	LAmax rammelen lepels heftruck	246655,62	442333,53	1,00	47,9	--	--
301	LAmax rammelen lepels heftruck	246647,14	442340,13	1,00	47,6	--	--
309	LAmax vrachtwagen inrit	246703,43	442329,94	1,00	47,6	--	--
314	LAmax vrachtwagen manoeuvrenen achterterrein	246668,32	442339,71	1,00	47,5	--	--
313	LAmax vrachtwagen manoeuvrenen achterterrein	246672,39	442351,40	1,00	47,3	--	--
315	LAmax vrachtwagen manoeuvrenen achterterrein	246659,77	442329,97	1,00	47,3	--	--
308	LAmax vrachtwagen inrit	246709,15	442326,33	1,00	47,1	--	--
318	LAmax vrachtwagen manoeuvrenen stortput	246669,78	442328,33	1,00	46,4	--	--
317	LAmax vrachtwagen manoeuvrenen stortput	246674,43	442323,59	1,00	41,6	--	--
316	LAmax vrachtwagen manoeuvrenen stortput	246680,09	442319,54	1,00	41,0	--	--
310	LAmax vrachtwagen uitrit	246648,58	442353,18	1,00	39,2	--	--
305	LAmax dichtslaan portier personenwagen	246677,64	442358,34	0,80	38,2	--	--
312	LAmax vrachtwagen uitrijden laadstraat	246680,60	442344,45	1,00	38,0	--	--
LAmax	(hoofdgroep)	0,00	0,00	0,00	59,3	--	--

Alle getoonde dB-waarden zijn A-gewogen

Behoort bij besluit van burgemeester en wethouders van Winterswijk van 7 april 2016
behorend bij vergunning zaaknummer 100/25
gemeente Winterswijk
Wegwijzer bij besluit van burgemeester

Rapport: Resultatentabel
Model: RBS LAmax juli 2023
LAmax bij Bron voor toetspunt: 011_A - Wooldseweg 20
Groep: (hoofdgroep)

Naam Bron	Omschrijving	X	Y	Hoogte	Dag	Avond	Nacht
011_A	Wooldseweg 20	246721,36	442348,16	1,50	65,8	--	--
311	LAmax vrachtwagen vloeistoffen/premix	246685,82	442349,36	1,00	65,8	--	--
304	LAmax rammelen lepels heftruck	246679,42	442346,99	1,00	59,3	--	--
313	LAmax vrachtwagen manoeuvrenen achterterrein	246672,39	442351,40	1,00	59,2	--	--
302	LAmax rammelen lepels heftruck	246655,62	442333,53	1,00	55,6	--	--
312	LAmax vrachtwagen uitrijden laadstraat	246680,60	442344,45	1,00	52,2	--	--
301	LAmax rammelen lepels heftruck	246647,14	442340,13	1,00	51,4	--	--
305	LAmax dichtslaan portier personenwagen	246677,64	442358,34	0,80	50,4	--	--
310	LAmax vrachtwagen uitrit	246648,58	442353,18	1,00	50,2	--	--
303	LAmax rammelen lepels heftruck	246662,39	442328,36	1,00	50,1	--	--
314	LAmax vrachtwagen manoeuvrenen achterterrein	246668,32	442339,71	1,00	49,6	--	--
318	LAmax vrachtwagen manoeuvrenen stortput	246669,78	442328,33	1,00	48,6	--	--
315	LAmax vrachtwagen manoeuvrenen achterterrein	246659,77	442329,97	1,00	48,4	--	--
307	LAmax vrachtwagen inrit	246714,91	442322,51	1,00	48,2	--	--
306	LAmax vrachtwagen inrit	246716,93	442321,21	1,00	47,2	--	--
308	LAmax vrachtwagen inrit	246709,15	442326,33	1,00	46,6	--	--
316	LAmax vrachtwagen manoeuvrenen stortput	246680,09	442319,54	1,00	46,5	--	--
309	LAmax vrachtwagen inrit	246703,43	442329,94	1,00	46,0	--	--
317	LAmax vrachtwagen manoeuvrenen stortput	246674,43	442323,59	1,00	45,7	--	--
LAmax	(hoofdgroep)	0,00	0,00	0,00	65,8	--	--

Alle getoonde dB-waarden zijn A-gewogen

Behoort bij besluit van burgemeester en wethouders van Winterswijk van 7 april 2016
behorend bij vergunning zaaknummer 100/25
gemeente Winterswijk
Behoort bij besluit van burgemeester

Rapport: Resultatentabel
Model: RBS LAmax juli 2023
LAmax bij Bron voor toetspunt: 011_B - Wooldseweg 20
Groep: (hoofdgroep)

Naam Bron	Omschrijving	X	Y	Hoogte	Dag	Avond	Nacht
011_B	Wooldseweg 20	246721,36	442348,16	5,00	67,9	--	--
311	LAmax vrachtwagen vloeistoffen/premix	246685,82	442349,36	1,00	67,9	--	--
304	LAmax rammelen lepels heftruck	246679,42	442346,99	1,00	64,6	--	--
313	LAmax vrachtwagen manoeuvrenen achterterrein	246672,39	442351,40	1,00	63,7	--	--
314	LAmax vrachtwagen manoeuvrenen achterterrein	246668,32	442339,71	1,00	59,5	--	--
318	LAmax vrachtwagen manoeuvrenen stortput	246669,78	442328,33	1,00	58,8	--	--
303	LAmax rammelen lepels heftruck	246662,39	442328,36	1,00	56,4	--	--
312	LAmax vrachtwagen uitrijden laadstraat	246680,60	442344,45	1,00	56,3	--	--
315	LAmax vrachtwagen manoeuvrenen achterterrein	246659,77	442329,97	1,00	55,2	--	--
301	LAmax rammelen lepels heftruck	246647,14	442340,13	1,00	55,0	--	--
305	LAmax dichtslaan portier personenwagen	246677,64	442358,34	0,80	53,6	--	--
310	LAmax vrachtwagen uitrit	246648,58	442353,18	1,00	53,2	--	--
316	LAmax vrachtwagen manoeuvrenen stortput	246680,09	442319,54	1,00	53,0	--	--
302	LAmax rammelen lepels heftruck	246655,62	442333,53	1,00	52,6	--	--
317	LAmax vrachtwagen manoeuvrenen stortput	246674,43	442323,59	1,00	51,9	--	--
308	LAmax vrachtwagen inrit	246709,15	442326,33	1,00	48,0	--	--
309	LAmax vrachtwagen inrit	246703,43	442329,94	1,00	46,9	--	--
307	LAmax vrachtwagen inrit	246714,91	442322,51	1,00	45,7	--	--
306	LAmax vrachtwagen inrit	246716,93	442321,21	1,00	45,5	--	--
LAmax	(hoofdgroep)	0,00	0,00	0,00	67,9	--	--

Alle getoonde dB-waarden zijn A-gewogen

Behoort bij besluit van burgemeester en wethouders van Winterswijk van 7 april 2016
behorend bij vergunning zaaknummer 100/25
gemeente Winterswijk
Behoort bij besluit van burgemeester

Rapport: Resultatentabel
Model: RBS LAmax juli 2023
LAmax bij Bron voor toetspunt: 012_A - Wooldseweg 18
Groep: (hoofdgroep)

Naam Bron	Omschrijving	X	Y	Hoogte	Dag	Avond	Nacht
012_A	Wooldseweg 18	246727,64	442340,85	1,50	55,7	--	--
311	LAmax vrachtwagen vloeistoffen/premix	246685,82	442349,36	1,00	55,7	--	--
304	LAmax rammelen lepels heftruck	246679,42	442346,99	1,00	52,9	--	--
313	LAmax vrachtwagen manoeuvrenen achterterrein	246672,39	442351,40	1,00	49,8	--	--
314	LAmax vrachtwagen manoeuvrenen achterterrein	246668,32	442339,71	1,00	48,9	--	--
301	LAmax rammelen lepels heftruck	246647,14	442340,13	1,00	48,6	--	--
318	LAmax vrachtwagen manoeuvrenen stortput	246669,78	442328,33	1,00	47,9	--	--
308	LAmax vrachtwagen inrit	246709,15	442326,33	1,00	47,9	--	--
309	LAmax vrachtwagen inrit	246703,43	442329,94	1,00	46,8	--	--
306	LAmax vrachtwagen inrit	246716,93	442321,21	1,00	46,4	--	--
307	LAmax vrachtwagen inrit	246714,91	442322,51	1,00	46,3	--	--
302	LAmax rammelen lepels heftruck	246655,62	442333,53	1,00	46,2	--	--
316	LAmax vrachtwagen manoeuvrenen stortput	246680,09	442319,54	1,00	45,0	--	--
317	LAmax vrachtwagen manoeuvrenen stortput	246674,43	442323,59	1,00	44,2	--	--
303	LAmax rammelen lepels heftruck	246662,39	442328,36	1,00	43,9	--	--
315	LAmax vrachtwagen manoeuvrenen achterterrein	246659,77	442329,97	1,00	43,8	--	--
305	LAmax dichtslaan portier personenwagen	246677,64	442358,34	0,80	40,9	--	--
312	LAmax vrachtwagen uitrijden laadstraat	246680,60	442344,45	1,00	39,2	--	--
310	LAmax vrachtwagen uitrit	246648,58	442353,18	1,00	38,6	--	--
LAmax	(hoofdgroep)	0,00	0,00	0,00	55,7	--	--

Alle getoonde dB-waarden zijn A-gewogen

Behoort bij besluit van burgemeester en wethouders van Winterswijk van 7 april 2016
behorend bij vergunning zaaknummer 100/25
gemeente Winterswijk
Behoort bij besluit van burgemeester

Rapport: Resultatentabel
Model: RBS LAmax juli 2023
LAmax bij Bron voor toetspunt: 012_B - Wooldseweg 18
Groep: (hoofdgroep)

Naam Bron	Omschrijving	X	Y	Hoogte	Dag	Avond	Nacht
012_B	Wooldseweg 18	246727,64	442340,85	5,00	58,8	--	--
304	LAmax rammelen lepels heftruck	246679,42	442346,99	1,00	58,8	--	--
314	LAmax vrachtwagen manoeuvrenen achterterrein	246668,32	442339,71	1,00	58,6	--	--
311	LAmax vrachtwagen vloeistoffen/premix	246685,82	442349,36	1,00	58,5	--	--
313	LAmax vrachtwagen manoeuvrenen achterterrein	246672,39	442351,40	1,00	58,3	--	--
318	LAmax vrachtwagen manoeuvrenen stortput	246669,78	442328,33	1,00	57,9	--	--
301	LAmax rammelen lepels heftruck	246647,14	442340,13	1,00	51,9	--	--
317	LAmax vrachtwagen manoeuvrenen stortput	246674,43	442323,59	1,00	51,7	--	--
316	LAmax vrachtwagen manoeuvrenen stortput	246680,09	442319,54	1,00	51,4	--	--
302	LAmax rammelen lepels heftruck	246655,62	442333,53	1,00	49,7	--	--
312	LAmax vrachtwagen uitrijden laadstraat	246680,60	442344,45	1,00	48,8	--	--
308	LAmax vrachtwagen inrit	246709,15	442326,33	1,00	48,3	--	--
309	LAmax vrachtwagen inrit	246703,43	442329,94	1,00	47,3	--	--
303	LAmax rammelen lepels heftruck	246662,39	442328,36	1,00	47,3	--	--
306	LAmax vrachtwagen inrit	246716,93	442321,21	1,00	47,2	--	--
307	LAmax vrachtwagen inrit	246714,91	442322,51	1,00	47,0	--	--
315	LAmax vrachtwagen manoeuvrenen achterterrein	246659,77	442329,97	1,00	46,8	--	--
305	LAmax dichtslaan portier personenwagen	246677,64	442358,34	0,80	44,7	--	--
310	LAmax vrachtwagen uitrit	246648,58	442353,18	1,00	42,9	--	--
LAmax	(hoofdgroep)	0,00	0,00	0,00	58,8	--	--

Alle getoonde dB-waarden zijn A-gewogen

Behoort bij besluit van burgemeester en wethouders van Winterswijk van 7 april 2016
behorend bij vergunning
zaaknummer
gemeente Winterswijk
Coops Megaweides besluit van burgemeester

Rapport: Resultatentabel
Model: RBS LAmax juli 2023
LAmax bij Bron voor toetspunt: 013_A - Wooldseweg 20
Groep: (hoofdgroep)

Naam Bron	Omschrijving	X	Y	Hoogte	Dag	Avond	Nacht
013_A	Wooldseweg 20	246731,43	442342,47	1,50	55,1	--	--
306	LAmax vrachtwagen inrit	246716,93	442321,21	1,00	55,1	--	--
311	LAmax vrachtwagen vloeistoffen/premix	246685,82	442349,36	1,00	51,1	--	--
304	LAmax rammelen lepels heftruck	246679,42	442346,99	1,00	49,5	--	--
307	LAmax vrachtwagen inrit	246714,91	442322,51	1,00	48,9	--	--
301	LAmax rammelen lepels heftruck	246647,14	442340,13	1,00	47,9	--	--
313	LAmax vrachtwagen manoeuvrenen achterterrein	246672,39	442351,40	1,00	45,7	--	--
309	LAmax vrachtwagen inrit	246703,43	442329,94	1,00	44,7	--	--
302	LAmax rammelen lepels heftruck	246655,62	442333,53	1,00	44,7	--	--
308	LAmax vrachtwagen inrit	246709,15	442326,33	1,00	44,0	--	--
314	LAmax vrachtwagen manoeuvrenen achterterrein	246668,32	442339,71	1,00	43,6	--	--
303	LAmax rammelen lepels heftruck	246662,39	442328,36	1,00	43,0	--	--
315	LAmax vrachtwagen manoeuvrenen achterterrein	246659,77	442329,97	1,00	42,6	--	--
316	LAmax vrachtwagen manoeuvrenen stortput	246680,09	442319,54	1,00	40,3	--	--
317	LAmax vrachtwagen manoeuvrenen stortput	246674,43	442323,59	1,00	38,9	--	--
310	LAmax vrachtwagen uitrit	246648,58	442353,18	1,00	38,2	--	--
318	LAmax vrachtwagen manoeuvrenen stortput	246669,78	442328,33	1,00	37,3	--	--
305	LAmax dichtslaan portier personenwagen	246677,64	442358,34	0,80	34,7	--	--
312	LAmax vrachtwagen uitrijden laadstraat	246680,60	442344,45	1,00	32,8	--	--
LAmax	(hoofdgroep)	0,00	0,00	0,00	55,1	--	--

Alle getoonde dB-waarden zijn A-gewogen

Behoort bij besluit van burgemeester en wethouders van Winterswijk van 7 april 2016
behorend bij vergunning zaaknummer 100/25
gemeente Winterswijk
Behoort bij besluit van burgemeester

Rapport: Resultatentabel
Model: RBS LAmax juli 2023
LAmax bij Bron voor toetspunt: 013_B - Wooldseweg 20
Groep: (hoofdgroep)

Naam Bron	Omschrijving	X	Y	Hoogte	Dag	Avond	Nacht
013_B	Wooldseweg 20	246731,43	442342,47	5,00	55,2	--	--
306	LAmax vrachtwagen inrit	246716,93	442321,21	1,00	55,2	--	--
311	LAmax vrachtwagen vloeistoffen/premix	246685,82	442349,36	1,00	53,4	--	--
304	LAmax rammelen lepels heftruck	246679,42	442346,99	1,00	53,0	--	--
301	LAmax rammelen lepels heftruck	246647,14	442340,13	1,00	50,2	--	--
307	LAmax vrachtwagen inrit	246714,91	442322,51	1,00	49,6	--	--
313	LAmax vrachtwagen manoeuvrenen achterterrein	246672,39	442351,40	1,00	49,1	--	--
302	LAmax rammelen lepels heftruck	246655,62	442333,53	1,00	47,0	--	--
314	LAmax vrachtwagen manoeuvrenen achterterrein	246668,32	442339,71	1,00	46,1	--	--
309	LAmax vrachtwagen inrit	246703,43	442329,94	1,00	45,6	--	--
303	LAmax rammelen lepels heftruck	246662,39	442328,36	1,00	45,5	--	--
315	LAmax vrachtwagen manoeuvrenen achterterrein	246659,77	442329,97	1,00	45,0	--	--
308	LAmax vrachtwagen inrit	246709,15	442326,33	1,00	44,6	--	--
318	LAmax vrachtwagen manoeuvrenen stortput	246669,78	442328,33	1,00	41,6	--	--
316	LAmax vrachtwagen manoeuvrenen stortput	246680,09	442319,54	1,00	40,9	--	--
317	LAmax vrachtwagen manoeuvrenen stortput	246674,43	442323,59	1,00	40,9	--	--
310	LAmax vrachtwagen uitrit	246648,58	442353,18	1,00	38,6	--	--
305	LAmax dichtslaan portier personenwagen	246677,64	442358,34	0,80	37,2	--	--
312	LAmax vrachtwagen uitrijden laadstraat	246680,60	442344,45	1,00	36,1	--	--
LAmax	(hoofdgroep)	0,00	0,00	0,00	55,2	--	--

Alle getoonde dB-waarden zijn A-gewogen

Behoort bij besluit van burgemeester en wethouders van Winterswijk van 7 april 2016
behorend bij vergunning zaaknummer 100/25
gemeente Winterswijk
Bijlage 4 bij besluit van burgemeester

Rapport: Resultatentabel
Model: RBS LAmax juli 2023
LAmax bij Bron voor toetspunt: 014_A - Wooldseweg 18
Groep: (hoofdgroep)

Naam Bron	Omschrijving	X	Y	Hoogte	Dag	Avond	Nacht
014_A	Wooldseweg 18	246725,11	442355,99	1,50	68,6	--	--
311	LAmax vrachtwagen vloeistoffen/premix	246685,82	442349,36	1,00	68,6	--	--
304	LAmax rammelen lepels heftruck	246679,42	442346,99	1,00	64,8	--	--
313	LAmax vrachtwagen manoeuvrenen achterterrein	246672,39	442351,40	1,00	61,5	--	--
301	LAmax rammelen lepels heftruck	246647,14	442340,13	1,00	60,0	--	--
302	LAmax rammelen lepels heftruck	246655,62	442333,53	1,00	54,5	--	--
310	LAmax vrachtwagen uitrit	246648,58	442353,18	1,00	54,2	--	--
314	LAmax vrachtwagen manoeuvrenen achterterrein	246668,32	442339,71	1,00	53,8	--	--
303	LAmax rammelen lepels heftruck	246662,39	442328,36	1,00	53,4	--	--
312	LAmax vrachtwagen uitrijden laadstraat	246680,60	442344,45	1,00	52,1	--	--
315	LAmax vrachtwagen manoeuvrenen achterterrein	246659,77	442329,97	1,00	51,8	--	--
305	LAmax dichtslaan portier personenwagen	246677,64	442358,34	0,80	49,6	--	--
318	LAmax vrachtwagen manoeuvrenen stortput	246669,78	442328,33	1,00	49,1	--	--
308	LAmax vrachtwagen inrit	246709,15	442326,33	1,00	46,4	--	--
317	LAmax vrachtwagen manoeuvrenen stortput	246674,43	442323,59	1,00	46,4	--	--
316	LAmax vrachtwagen manoeuvrenen stortput	246680,09	442319,54	1,00	46,2	--	--
309	LAmax vrachtwagen inrit	246703,43	442329,94	1,00	44,8	--	--
307	LAmax vrachtwagen inrit	246714,91	442322,51	1,00	44,2	--	--
306	LAmax vrachtwagen inrit	246716,93	442321,21	1,00	42,7	--	--
LAmax	(hoofdgroep)	0,00	0,00	0,00	68,6	--	--

Alle getoonde dB-waarden zijn A-gewogen

Behoort bij besluit van burgemeester en wethouders van Winterswijk van 7 april 2016
behorend bij vergunning zaaknummer 1007/2023 bij besluit van burgemeester
gemeente Winterswijk

Rapport: Resultatentabel
Model: RBS LAmax juli 2023
LAmax bij Bron voor toetspunt: 014_B - Wooldseweg 18
Groep: (hoofdgroep)

Naam Bron	Omschrijving	X	Y	Hoogte	Dag	Avond	Nacht
014_B	Wooldseweg 18	246725,11	442355,99	5,00	70,8	--	--
311	LAmax vrachtwagen vloeistoffen/premix	246685,82	442349,36	1,00	70,8	--	--
304	LAmax rammelen lepels heftruck	246679,42	442346,99	1,00	67,9	--	--
313	LAmax vrachtwagen manoeuvrenen achterterrein	246672,39	442351,40	1,00	65,8	--	--
301	LAmax rammelen lepels heftruck	246647,14	442340,13	1,00	63,5	--	--
314	LAmax vrachtwagen manoeuvrenen achterterrein	246668,32	442339,71	1,00	61,6	--	--
303	LAmax rammelen lepels heftruck	246662,39	442328,36	1,00	61,4	--	--
315	LAmax vrachtwagen manoeuvrenen achterterrein	246659,77	442329,97	1,00	59,9	--	--
302	LAmax rammelen lepels heftruck	246655,62	442333,53	1,00	58,8	--	--
318	LAmax vrachtwagen manoeuvrenen stortput	246669,78	442328,33	1,00	58,7	--	--
310	LAmax vrachtwagen uitrit	246648,58	442353,18	1,00	57,2	--	--
312	LAmax vrachtwagen uitrijden laadstraat	246680,60	442344,45	1,00	54,9	--	--
305	LAmax dichtslaan portier personenwagen	246677,64	442358,34	0,80	52,6	--	--
317	LAmax vrachtwagen manoeuvrenen stortput	246674,43	442323,59	1,00	51,8	--	--
316	LAmax vrachtwagen manoeuvrenen stortput	246680,09	442319,54	1,00	51,5	--	--
309	LAmax vrachtwagen inrit	246703,43	442329,94	1,00	46,9	--	--
307	LAmax vrachtwagen inrit	246714,91	442322,51	1,00	46,0	--	--
308	LAmax vrachtwagen inrit	246709,15	442326,33	1,00	45,4	--	--
306	LAmax vrachtwagen inrit	246716,93	442321,21	1,00	45,3	--	--
LAmax	(hoofdgroep)	0,00	0,00	0,00	70,8	--	--

Alle getoonde dB-waarden zijn A-gewogen

Behoort bij besluit van burgemeester en wethouders van Winterswijk van 7 april 2016
behorend bij vergunning
zaaknummer
gemeente Winterswijk
Coops Meegaarders BesVt, van burgemeester

Rapport: Resultatentabel
Model: RBS LAmax juli 2023
LAmax bij Bron voor toetspunt: 015_A - Wooldseweg 18
Groep: (hoofdgroep)

Naam Bron	Omschrijving	X	Y	Hoogte	Dag	Avond	Nacht
015_A	Wooldseweg 18	246733,98	442349,58	1,50	57,6	--	--
311	LAmax vrachtwagen vloeistoffen/premix	246685,82	442349,36	1,00	57,6	--	--
304	LAmax rammelen lepels heftruck	246679,42	442346,99	1,00	52,0	--	--
303	LAmax rammelen lepels heftruck	246662,39	442328,36	1,00	51,4	--	--
313	LAmax vrachtwagen manoeuvrenen achterterrein	246672,39	442351,40	1,00	50,3	--	--
318	LAmax vrachtwagen manoeuvrenen stortput	246669,78	442328,33	1,00	47,3	--	--
301	LAmax rammelen lepels heftruck	246647,14	442340,13	1,00	47,2	--	--
314	LAmax vrachtwagen manoeuvrenen achterterrein	246668,32	442339,71	1,00	47,2	--	--
302	LAmax rammelen lepels heftruck	246655,62	442333,53	1,00	45,6	--	--
306	LAmax vrachtwagen inrit	246716,93	442321,21	1,00	44,8	--	--
307	LAmax vrachtwagen inrit	246714,91	442322,51	1,00	44,0	--	--
316	LAmax vrachtwagen manoeuvrenen stortput	246680,09	442319,54	1,00	43,3	--	--
309	LAmax vrachtwagen inrit	246703,43	442329,94	1,00	43,2	--	--
317	LAmax vrachtwagen manoeuvrenen stortput	246674,43	442323,59	1,00	42,9	--	--
315	LAmax vrachtwagen manoeuvrenen achterterrein	246659,77	442329,97	1,00	42,5	--	--
310	LAmax vrachtwagen uitrit	246648,58	442353,18	1,00	41,9	--	--
308	LAmax vrachtwagen inrit	246709,15	442326,33	1,00	41,7	--	--
305	LAmax dichtslaan portier personenwagen	246677,64	442358,34	0,80	41,4	--	--
312	LAmax vrachtwagen uitrijden laadstraat	246680,60	442344,45	1,00	38,8	--	--
LAmax	(hoofdgroep)	0,00	0,00	0,00	57,6	--	--

Alle getoonde dB-waarden zijn A-gewogen

Behoort bij besluit van burgemeester en wethouders van Winterswijk van 7 april 2016
behorend bij vergunning zaaknummer 2023-0000
gemeente Winterswijk
Behoort bij besluit van burgemeester

Rapport: Resultatentabel
Model: RBS LAmax juli 2023
LAmax bij Bron voor toetspunt: 015_B - Wooldseweg 18
Groep: (hoofdgroep)

Naam Bron	Omschrijving	X	Y	Hoogte	Dag	Avond	Nacht
015_B	Wooldseweg 18	246733,98	442349,58	5,00	60,2	--	--
311	LAmax vrachtwagen vloeistoffen/premix	246685,82	442349,36	1,00	60,2	--	--
313	LAmax vrachtwagen manoeuvrenen achterterrein	246672,39	442351,40	1,00	59,7	--	--
303	LAmax rammelen lepels heftruck	246662,39	442328,36	1,00	58,9	--	--
314	LAmax vrachtwagen manoeuvrenen achterterrein	246668,32	442339,71	1,00	58,1	--	--
318	LAmax vrachtwagen manoeuvrenen stortput	246669,78	442328,33	1,00	57,1	--	--
304	LAmax rammelen lepels heftruck	246679,42	442346,99	1,00	56,6	--	--
301	LAmax rammelen lepels heftruck	246647,14	442340,13	1,00	50,3	--	--
316	LAmax vrachtwagen manoeuvrenen stortput	246680,09	442319,54	1,00	49,6	--	--
317	LAmax vrachtwagen manoeuvrenen stortput	246674,43	442323,59	1,00	49,4	--	--
302	LAmax rammelen lepels heftruck	246655,62	442333,53	1,00	48,7	--	--
306	LAmax vrachtwagen inrit	246716,93	442321,21	1,00	47,1	--	--
307	LAmax vrachtwagen inrit	246714,91	442322,51	1,00	45,9	--	--
315	LAmax vrachtwagen manoeuvrenen achterterrein	246659,77	442329,97	1,00	45,1	--	--
310	LAmax vrachtwagen uitrit	246648,58	442353,18	1,00	45,1	--	--
309	LAmax vrachtwagen inrit	246703,43	442329,94	1,00	44,9	--	--
305	LAmax dichtslaan portier personenwagen	246677,64	442358,34	0,80	44,6	--	--
308	LAmax vrachtwagen inrit	246709,15	442326,33	1,00	43,6	--	--
312	LAmax vrachtwagen uitrijden laadstraat	246680,60	442344,45	1,00	43,5	--	--
LAmax	(hoofdgroep)	0,00	0,00	0,00	60,2	--	--

Alle getoonde dB-waarden zijn A-gewogen

Behoort bij besluit van burgemeester en wethouders van Winterswijk van 7 april 2016
behorend bij vergunning zaaknummer 100/25
gemeente Winterswijk
Bijlage 4 bij besluit van burgemeester

Rapport: Resultatentabel
Model: RBS LAmax juli 2023
LAmax bij Bron voor toetspunt: 016_A - Wooldseweg 18
Groep: (hoofdgroep)

Naam Bron	Omschrijving	X	Y	Hoogte	Dag	Avond	Nacht
016_A	Wooldseweg 18	246737,09	442352,61	1,50	49,5	--	--
311	LAmax vrachtwagen vloeistoffen/premix	246685,82	442349,36	1,00	49,5	--	--
304	LAmax rammelen lepels heftruck	246679,42	442346,99	1,00	49,0	--	--
306	LAmax vrachtwagen inrit	246716,93	442321,21	1,00	48,0	--	--
307	LAmax vrachtwagen inrit	246714,91	442322,51	1,00	44,2	--	--
302	LAmax rammelen lepels heftruck	246655,62	442333,53	1,00	43,8	--	--
303	LAmax rammelen lepels heftruck	246662,39	442328,36	1,00	43,3	--	--
313	LAmax vrachtwagen manoeuvrenen achterterrein	246672,39	442351,40	1,00	43,1	--	--
315	LAmax vrachtwagen manoeuvrenen achterterrein	246659,77	442329,97	1,00	42,6	--	--
309	LAmax vrachtwagen inrit	246703,43	442329,94	1,00	41,3	--	--
301	LAmax rammelen lepels heftruck	246647,14	442340,13	1,00	40,9	--	--
314	LAmax vrachtwagen manoeuvrenen achterterrein	246668,32	442339,71	1,00	40,7	--	--
318	LAmax vrachtwagen manoeuvrenen stortput	246669,78	442328,33	1,00	39,2	--	--
316	LAmax vrachtwagen manoeuvrenen stortput	246680,09	442319,54	1,00	38,9	--	--
317	LAmax vrachtwagen manoeuvrenen stortput	246674,43	442323,59	1,00	38,0	--	--
310	LAmax vrachtwagen uitrit	246648,58	442353,18	1,00	37,5	--	--
308	LAmax vrachtwagen inrit	246709,15	442326,33	1,00	36,7	--	--
312	LAmax vrachtwagen uitrijden laadstraat	246680,60	442344,45	1,00	35,8	--	--
305	LAmax dichtslaan portier personenwagen	246677,64	442358,34	0,80	32,8	--	--
LAmax	(hoofdgroep)	0,00	0,00	0,00	49,5	--	--

Alle getoonde dB-waarden zijn A-gewogen

Behoort bij besluit van burgemeester en wethouders van Winterswijk van 7 april 2016
behorend bij vergunning zaaknummer 100/25
gemeente Winterswijk
Behoort bij besluit van burgemeester

Rapport: Resultatentabel
Model: RBS LAmax juli 2023
LAmax bij Bron voor toetspunt: 016_B - Wooldseweg 18
Groep: (hoofdgroep)

Naam Bron	Omschrijving	X	Y	Hoogte	Dag	Avond	Nacht
016_B	Wooldseweg 18	246737,09	442352,61	5,00	53,0	--	--
311	LAmax vrachtwagen vloeistoffen/premix	246685,82	442349,36	1,00	53,0	--	--
304	LAmax rammelen lepels heftruck	246679,42	442346,99	1,00	50,9	--	--
306	LAmax vrachtwagen inrit	246716,93	442321,21	1,00	50,0	--	--
313	LAmax vrachtwagen manoeuvrenen achterterrein	246672,39	442351,40	1,00	47,5	--	--
303	LAmax rammelen lepels heftruck	246662,39	442328,36	1,00	47,2	--	--
307	LAmax vrachtwagen inrit	246714,91	442322,51	1,00	46,1	--	--
302	LAmax rammelen lepels heftruck	246655,62	442333,53	1,00	45,7	--	--
315	LAmax vrachtwagen manoeuvrenen achterterrein	246659,77	442329,97	1,00	45,2	--	--
309	LAmax vrachtwagen inrit	246703,43	442329,94	1,00	43,1	--	--
301	LAmax rammelen lepels heftruck	246647,14	442340,13	1,00	42,6	--	--
314	LAmax vrachtwagen manoeuvrenen achterterrein	246668,32	442339,71	1,00	42,1	--	--
318	LAmax vrachtwagen manoeuvrenen stortput	246669,78	442328,33	1,00	41,2	--	--
316	LAmax vrachtwagen manoeuvrenen stortput	246680,09	442319,54	1,00	40,7	--	--
310	LAmax vrachtwagen uitrit	246648,58	442353,18	1,00	40,0	--	--
317	LAmax vrachtwagen manoeuvrenen stortput	246674,43	442323,59	1,00	39,7	--	--
308	LAmax vrachtwagen inrit	246709,15	442326,33	1,00	38,7	--	--
305	LAmax dichtslaan portier personenwagen	246677,64	442358,34	0,80	36,3	--	--
312	LAmax vrachtwagen uitrijden laadstraat	246680,60	442344,45	1,00	36,2	--	--
LAmax	(hoofdgroep)	0,00	0,00	0,00	53,0	--	--

Alle getoonde dB-waarden zijn A-gewogen

Behoort bij besluit van burgemeester en wethouders van Winterswijk van 7 april 2016
behorend bij vergunning
zaaknummer
gemeente winterswijk
Coops Megawheels Bswit, Winterswijk
van burgemeester

Rapport: Resultatentabel
Model: RBS LAmax juli 2023
LAmax bij Bron voor toetspunt: 017_A - Wooldseweg 16
Groep: (hoofdgroep)

Naam Bron	Omschrijving	X	Y	Hoogte	Dag	Avond	Nacht
017_A	Wooldseweg 16	246730,79	442364,29	1,50	56,3	--	--
302	LAmax rammelen lepels heftruck	246655,62	442333,53	1,00	56,3	--	--
311	LAmax vrachtwagen vloeistoffen/premix	246685,82	442349,36	1,00	56,1	--	--
313	LAmax vrachtwagen manoeuvrenen achterterrein	246672,39	442351,40	1,00	54,8	--	--
304	LAmax rammelen lepels heftruck	246679,42	442346,99	1,00	53,5	--	--
301	LAmax rammelen lepels heftruck	246647,14	442340,13	1,00	52,0	--	--
303	LAmax rammelen lepels heftruck	246662,39	442328,36	1,00	51,6	--	--
314	LAmax vrachtwagen manoeuvrenen achterterrein	246668,32	442339,71	1,00	49,0	--	--
315	LAmax vrachtwagen manoeuvrenen achterterrein	246659,77	442329,97	1,00	48,4	--	--
312	LAmax vrachtwagen uitrijden laadstraat	246680,60	442344,45	1,00	45,0	--	--
316	LAmax vrachtwagen manoeuvrenen stortput	246680,09	442319,54	1,00	44,6	--	--
317	LAmax vrachtwagen manoeuvrenen stortput	246674,43	442323,59	1,00	43,7	--	--
318	LAmax vrachtwagen manoeuvrenen stortput	246669,78	442328,33	1,00	42,8	--	--
309	LAmax vrachtwagen inrit	246703,43	442329,94	1,00	41,6	--	--
310	LAmax vrachtwagen uitrit	246648,58	442353,18	1,00	40,9	--	--
308	LAmax vrachtwagen inrit	246709,15	442326,33	1,00	40,0	--	--
305	LAmax dichtslaan portier personenwagen	246677,64	442358,34	0,80	39,1	--	--
307	LAmax vrachtwagen inrit	246714,91	442322,51	1,00	38,3	--	--
306	LAmax vrachtwagen inrit	246716,93	442321,21	1,00	36,6	--	--
LAmax	(hoofdgroep)	0,00	0,00	0,00	56,3	--	--

Alle getoonde dB-waarden zijn A-gewogen

Behoort bij besluit van burgemeester en wethouders van Winterswijk van 7 april 2016
behorend bij vergunning
zaaknummer
gemeente Winterswijk
Coops Megawheels BesW, Winterswijk
van burgemeester

Rapport: Resultatentabel
Model: RBS LAmax juli 2023
LAmax bij Bron voor toetspunt: 017_B - Wooldseweg 16
Groep: (hoofdgroep)

Naam Bron	Omschrijving	X	Y	Hoogte	Dag	Avond	Nacht
017_B	Wooldseweg 16	246730,79	442364,29	5,00	63,6	--	--
311	LAmax vrachtwagen vloeistoffen/premix	246685,82	442349,36	1,00	63,6	--	--
302	LAmax rammelen lepels heftruck	246655,62	442333,53	1,00	63,4	--	--
304	LAmax rammelen lepels heftruck	246679,42	442346,99	1,00	60,8	--	--
313	LAmax vrachtwagen manoeuvrenen achterterrein	246672,39	442351,40	1,00	60,4	--	--
301	LAmax rammelen lepels heftruck	246647,14	442340,13	1,00	59,9	--	--
303	LAmax rammelen lepels heftruck	246662,39	442328,36	1,00	56,9	--	--
314	LAmax vrachtwagen manoeuvrenen achterterrein	246668,32	442339,71	1,00	56,5	--	--
315	LAmax vrachtwagen manoeuvrenen achterterrein	246659,77	442329,97	1,00	55,0	--	--
312	LAmax vrachtwagen uitrijden laadstraat	246680,60	442344,45	1,00	53,5	--	--
310	LAmax vrachtwagen uitrit	246648,58	442353,18	1,00	51,2	--	--
318	LAmax vrachtwagen manoeuvrenen stortput	246669,78	442328,33	1,00	48,9	--	--
316	LAmax vrachtwagen manoeuvrenen stortput	246680,09	442319,54	1,00	47,6	--	--
317	LAmax vrachtwagen manoeuvrenen stortput	246674,43	442323,59	1,00	46,8	--	--
305	LAmax dichtslaan portier personenwagen	246677,64	442358,34	0,80	45,8	--	--
309	LAmax vrachtwagen inrit	246703,43	442329,94	1,00	44,6	--	--
308	LAmax vrachtwagen inrit	246709,15	442326,33	1,00	43,0	--	--
307	LAmax vrachtwagen inrit	246714,91	442322,51	1,00	41,6	--	--
306	LAmax vrachtwagen inrit	246716,93	442321,21	1,00	40,0	--	--
LAmax	(hoofdgroep)	0,00	0,00	0,00	63,6	--	--

Alle getoonde dB-waarden zijn A-gewogen

Behoort bij besluit van burgemeester en wethouders van Winterswijk van 7 april 2016
behorend bij vergunning zaaknummer 100/25
gemeente Winterswijk
Bijlage 4 bij besluit van burgemeester

Rapport: Resultatentabel
Model: RBS LAmax juli 2023
LAmax bij Bron voor toetspunt: 018_A - Wooldseweg 16
Groep: (hoofdgroep)

Naam Bron	Omschrijving	X	Y	Hoogte	Dag	Avond	Nacht
018_A	Wooldseweg 16	246738,84	442359,62	1,50	53,3	--	--
311	LAmax vrachtwagen vloeistoffen/premix	246685,82	442349,36	1,00	53,3	--	--
304	LAmax rammelen lepels heftruck	246679,42	442346,99	1,00	50,9	--	--
302	LAmax rammelen lepels heftruck	246655,62	442333,53	1,00	49,5	--	--
303	LAmax rammelen lepels heftruck	246662,39	442328,36	1,00	48,1	--	--
313	LAmax vrachtwagen manoeuvrenen achterterrein	246672,39	442351,40	1,00	46,7	--	--
301	LAmax rammelen lepels heftruck	246647,14	442340,13	1,00	46,7	--	--
314	LAmax vrachtwagen manoeuvrenen achterterrein	246668,32	442339,71	1,00	45,9	--	--
315	LAmax vrachtwagen manoeuvrenen achterterrein	246659,77	442329,97	1,00	45,3	--	--
318	LAmax vrachtwagen manoeuvrenen stortput	246669,78	442328,33	1,00	44,5	--	--
317	LAmax vrachtwagen manoeuvrenen stortput	246674,43	442323,59	1,00	43,8	--	--
316	LAmax vrachtwagen manoeuvrenen stortput	246680,09	442319,54	1,00	41,1	--	--
310	LAmax vrachtwagen uitrit	246648,58	442353,18	1,00	40,6	--	--
312	LAmax vrachtwagen uitrijden laadstraat	246680,60	442344,45	1,00	40,2	--	--
306	LAmax vrachtwagen inrit	246716,93	442321,21	1,00	38,7	--	--
307	LAmax vrachtwagen inrit	246714,91	442322,51	1,00	37,9	--	--
305	LAmax dichtslaan portier personenwagen	246677,64	442358,34	0,80	36,8	--	--
309	LAmax vrachtwagen inrit	246703,43	442329,94	1,00	35,0	--	--
308	LAmax vrachtwagen inrit	246709,15	442326,33	1,00	32,1	--	--
LAmax	(hoofdgroep)	0,00	0,00	0,00	53,3	--	--

Alle getoonde dB-waarden zijn A-gewogen

Behoort bij besluit van burgemeester en wethouders van Winterswijk van 7 april 2016
behorend bij vergunning
zaaknummer
gemeente Winterswijk
Coops Megawoners Besluit van burgemeester

Rapport: Resultatentabel
Model: RBS LAmax juli 2023
LAmax bij Bron voor toetspunt: 018_B - Wooldseweg 16
Groep: (hoofdgroep)

Naam Bron	Omschrijving	X	Y	Hoogte	Dag	Avond	Nacht
018_B	Wooldseweg 16	246738,84	442359,62	5,00	57,3	--	--
311	LAmax vrachtwagen vloeistoffen/premix	246685,82	442349,36	1,00	57,3	--	--
303	LAmax rammelen lepels heftruck	246662,39	442328,36	1,00	57,2	--	--
304	LAmax rammelen lepels heftruck	246679,42	442346,99	1,00	56,2	--	--
302	LAmax rammelen lepels heftruck	246655,62	442333,53	1,00	56,2	--	--
315	LAmax vrachtwagen manoeuvrenen achterterrein	246659,77	442329,97	1,00	55,1	--	--
314	LAmax vrachtwagen manoeuvrenen achterterrein	246668,32	442339,71	1,00	52,8	--	--
318	LAmax vrachtwagen manoeuvrenen stortput	246669,78	442328,33	1,00	52,3	--	--
301	LAmax rammelen lepels heftruck	246647,14	442340,13	1,00	51,4	--	--
313	LAmax vrachtwagen manoeuvrenen achterterrein	246672,39	442351,40	1,00	51,3	--	--
317	LAmax vrachtwagen manoeuvrenen stortput	246674,43	442323,59	1,00	46,6	--	--
310	LAmax vrachtwagen uitrit	246648,58	442353,18	1,00	45,0	--	--
312	LAmax vrachtwagen uitrijden laadstraat	246680,60	442344,45	1,00	44,9	--	--
316	LAmax vrachtwagen manoeuvrenen stortput	246680,09	442319,54	1,00	44,7	--	--
306	LAmax vrachtwagen inrit	246716,93	442321,21	1,00	42,3	--	--
307	LAmax vrachtwagen inrit	246714,91	442322,51	1,00	41,3	--	--
305	LAmax dichtslaan portier personenwagen	246677,64	442358,34	0,80	41,0	--	--
309	LAmax vrachtwagen inrit	246703,43	442329,94	1,00	39,0	--	--
308	LAmax vrachtwagen inrit	246709,15	442326,33	1,00	38,2	--	--
LAmax	(hoofdgroep)	0,00	0,00	0,00	57,3	--	--

Alle getoonde dB-waarden zijn A-gewogen

Behoort bij besluit van burgemeester en wethouders van Winterswijk van 7 april 2016
behorend bij vergunning
zaaknummer
gemeente Winterswijk
Coops Megaweekend besluit van burgemeester

Rapport: Resultatentabel
Model: RBS LAmax juli 2023
LAmax bij Bron voor toetspunt: 019_A - Wooldseweg 16
Groep: (hoofdgroep)

Naam Bron	Omschrijving	X	Y	Hoogte	Dag	Avond	Nacht
019_A	Wooldseweg 16	246741,66	442362,68	1,50	47,0	--	--
311	LAmax vrachtwagen vloeistoffen/premix	246685,82	442349,36	1,00	47,0	--	--
304	LAmax rammelen lepels heftruck	246679,42	442346,99	1,00	45,7	--	--
302	LAmax rammelen lepels heftruck	246655,62	442333,53	1,00	44,0	--	--
301	LAmax rammelen lepels heftruck	246647,14	442340,13	1,00	43,4	--	--
306	LAmax vrachtwagen inrit	246716,93	442321,21	1,00	43,3	--	--
313	LAmax vrachtwagen manoeuvrenen achterterrein	246672,39	442351,40	1,00	43,0	--	--
303	LAmax rammelen lepels heftruck	246662,39	442328,36	1,00	42,6	--	--
307	LAmax vrachtwagen inrit	246714,91	442322,51	1,00	41,7	--	--
315	LAmax vrachtwagen manoeuvrenen achterterrein	246659,77	442329,97	1,00	41,7	--	--
317	LAmax vrachtwagen manoeuvrenen stortput	246674,43	442323,59	1,00	41,1	--	--
310	LAmax vrachtwagen uitrit	246648,58	442353,18	1,00	38,4	--	--
314	LAmax vrachtwagen manoeuvrenen achterterrein	246668,32	442339,71	1,00	37,8	--	--
316	LAmax vrachtwagen manoeuvrenen stortput	246680,09	442319,54	1,00	37,1	--	--
318	LAmax vrachtwagen manoeuvrenen stortput	246669,78	442328,33	1,00	36,0	--	--
309	LAmax vrachtwagen inrit	246703,43	442329,94	1,00	34,0	--	--
312	LAmax vrachtwagen uitrijden laadstraat	246680,60	442344,45	1,00	31,7	--	--
305	LAmax dichtslaan portier personenwagen	246677,64	442358,34	0,80	30,6	--	--
308	LAmax vrachtwagen inrit	246709,15	442326,33	1,00	29,2	--	--
LAmax	(hoofdgroep)	0,00	0,00	0,00	47,0	--	--

Alle getoonde dB-waarden zijn A-gewogen

Behoort bij besluit van burgemeester en wethouders van Winterswijk van 7 april 2016
behorend bij vergunning zaaknummer 100/25
gemeente Winterswijk
Behoort bij besluit van burgemeester

Rapport: Resultatentabel
Model: RBS LAmax juli 2023
LAmax bij Bron voor toetspunt: 019_B - Wooldseweg 16
Groep: (hoofdgroep)

Naam Bron	Omschrijving	X	Y	Hoogte	Dag	Avond	Nacht
019_B	Wooldseweg 16	246741,66	442362,68	5,00	50,1	--	--
311	LAmax vrachtwagen vloeistoffen/premix	246685,82	442349,36	1,00	50,1	--	--
304	LAmax rammelen lepels heftruck	246679,42	442346,99	1,00	48,4	--	--
302	LAmax rammelen lepels heftruck	246655,62	442333,53	1,00	46,4	--	--
313	LAmax vrachtwagen manoeuvrenen achterterrein	246672,39	442351,40	1,00	45,7	--	--
301	LAmax rammelen lepels heftruck	246647,14	442340,13	1,00	45,5	--	--
306	LAmax vrachtwagen inrit	246716,93	442321,21	1,00	45,4	--	--
303	LAmax rammelen lepels heftruck	246662,39	442328,36	1,00	44,4	--	--
307	LAmax vrachtwagen inrit	246714,91	442322,51	1,00	43,6	--	--
315	LAmax vrachtwagen manoeuvrenen achterterrein	246659,77	442329,97	1,00	43,4	--	--
317	LAmax vrachtwagen manoeuvrenen stortput	246674,43	442323,59	1,00	43,1	--	--
314	LAmax vrachtwagen manoeuvrenen achterterrein	246668,32	442339,71	1,00	40,1	--	--
316	LAmax vrachtwagen manoeuvrenen stortput	246680,09	442319,54	1,00	38,7	--	--
310	LAmax vrachtwagen uitrit	246648,58	442353,18	1,00	38,2	--	--
318	LAmax vrachtwagen manoeuvrenen stortput	246669,78	442328,33	1,00	37,8	--	--
309	LAmax vrachtwagen inrit	246703,43	442329,94	1,00	36,4	--	--
312	LAmax vrachtwagen uitrijden laadstraat	246680,60	442344,45	1,00	34,9	--	--
305	LAmax dichtslaan portier personenwagen	246677,64	442358,34	0,80	33,8	--	--
308	LAmax vrachtwagen inrit	246709,15	442326,33	1,00	31,5	--	--
LAmax	(hoofdgroep)	0,00	0,00	0,00	50,1	--	--

Alle getoonde dB-waarden zijn A-gewogen

Behoort bij besluit van burgemeester en wethouders van Winterswijk van 7 april 2016
behorend bij vergunning zaaknummer 100/25
gemeente Winterswijk
Wegwijzer bij besluit van burgemeester

Rapport: Resultatentabel
Model: RBS LAmax juli 2023
LAmax bij Bron voor toetspunt: 020_A - Wooldseweg 14
Groep: (hoofdgroep)

Naam Bron	Omschrijving	X	Y	Hoogte	Dag	Avond	Nacht
020_A	Wooldseweg 14	246733,51	442372,66	1,50	66,0	--	--
311	LAmax vrachtwagen vloeistoffen/premix	246685,82	442349,36	1,00	66,0	--	--
304	LAmax rammelen lepels heftruck	246679,42	442346,99	1,00	64,3	--	--
302	LAmax rammelen lepels heftruck	246655,62	442333,53	1,00	62,4	--	--
313	LAmax vrachtwagen manoeuvrenen achterterrein	246672,39	442351,40	1,00	60,8	--	--
314	LAmax vrachtwagen manoeuvrenen achterterrein	246668,32	442339,71	1,00	60,2	--	--
301	LAmax rammelen lepels heftruck	246647,14	442340,13	1,00	60,1	--	--
312	LAmax vrachtwagen uitrijden laadstraat	246680,60	442344,45	1,00	57,9	--	--
315	LAmax vrachtwagen manoeuvrenen achterterrein	246659,77	442329,97	1,00	53,2	--	--
303	LAmax rammelen lepels heftruck	246662,39	442328,36	1,00	52,1	--	--
310	LAmax vrachtwagen uitrit	246648,58	442353,18	1,00	50,5	--	--
317	LAmax vrachtwagen manoeuvrenen stortput	246674,43	442323,59	1,00	50,1	--	--
318	LAmax vrachtwagen manoeuvrenen stortput	246669,78	442328,33	1,00	45,5	--	--
316	LAmax vrachtwagen manoeuvrenen stortput	246680,09	442319,54	1,00	45,2	--	--
305	LAmax dichtslaan portier personenwagen	246677,64	442358,34	0,80	43,6	--	--
308	LAmax vrachtwagen inrit	246709,15	442326,33	1,00	40,4	--	--
307	LAmax vrachtwagen inrit	246714,91	442322,51	1,00	40,0	--	--
309	LAmax vrachtwagen inrit	246703,43	442329,94	1,00	39,6	--	--
306	LAmax vrachtwagen inrit	246716,93	442321,21	1,00	38,6	--	--
LAmax	(hoofdgroep)	0,00	0,00	0,00	66,0	--	--

Alle getoonde dB-waarden zijn A-gewogen

Behoort bij besluit van burgemeester en wethouders van Winterswijk van 7 april 2016
behorend bij vergunning zaaknummer 100/25
gemeente Winterswijk
Behoort bij besluit van burgemeester

Rapport: Resultatentabel
Model: RBS LAmax juli 2023
LAmax bij Bron voor toetspunt: 020_B - Wooldseweg 14
Groep: (hoofdgroep)

Naam Bron	Omschrijving	X	Y	Hoogte	Dag	Avond	Nacht
020_B	Wooldseweg 14	246733,51	442372,66	5,00	69,2	--	--
311	LAmax vrachtwagen vloeistoffen/premix	246685,82	442349,36	1,00	69,2	--	--
304	LAmax rammelen lepels heftruck	246679,42	442346,99	1,00	68,3	--	--
302	LAmax rammelen lepels heftruck	246655,62	442333,53	1,00	66,3	--	--
313	LAmax vrachtwagen manoeuvrenen achterterrein	246672,39	442351,40	1,00	64,2	--	--
314	LAmax vrachtwagen manoeuvrenen achterterrein	246668,32	442339,71	1,00	63,7	--	--
301	LAmax rammelen lepels heftruck	246647,14	442340,13	1,00	63,7	--	--
312	LAmax vrachtwagen uitrijden laadstraat	246680,60	442344,45	1,00	61,5	--	--
315	LAmax vrachtwagen manoeuvrenen achterterrein	246659,77	442329,97	1,00	55,5	--	--
303	LAmax rammelen lepels heftruck	246662,39	442328,36	1,00	54,9	--	--
310	LAmax vrachtwagen uitrit	246648,58	442353,18	1,00	53,9	--	--
317	LAmax vrachtwagen manoeuvrenen stortput	246674,43	442323,59	1,00	53,9	--	--
318	LAmax vrachtwagen manoeuvrenen stortput	246669,78	442328,33	1,00	49,1	--	--
305	LAmax dichtslaan portier personenwagen	246677,64	442358,34	0,80	47,8	--	--
316	LAmax vrachtwagen manoeuvrenen stortput	246680,09	442319,54	1,00	46,8	--	--
308	LAmax vrachtwagen inrit	246709,15	442326,33	1,00	43,5	--	--
307	LAmax vrachtwagen inrit	246714,91	442322,51	1,00	43,1	--	--
309	LAmax vrachtwagen inrit	246703,43	442329,94	1,00	43,0	--	--
306	LAmax vrachtwagen inrit	246716,93	442321,21	1,00	42,0	--	--
LAmax	(hoofdgroep)	0,00	0,00	0,00	69,2	--	--

Alle getoonde dB-waarden zijn A-gewogen

Behoort bij besluit van burgemeester en wethouders van Winterswijk van 7 april 2016
behorend bij vergunning
zaaknummer
gemeente Winterswijk
Coops Megaweders BesW, Winterswijk
van burgemeester

Rapport: Resultatentabel
Model: RBS LAmax juli 2023
LAmax bij Bron voor toetspunt: 021_A - Wooldseweg 14
Groep: (hoofdgroep)

Naam Bron	Omschrijving	X	Y	Hoogte	Dag	Avond	Nacht
021_A	Wooldseweg 14	246744,84	442371,10	1,50	46,0	--	--
311	LAmax vrachtwagen vloeistoffen/premix	246685,82	442349,36	1,00	46,0	--	--
304	LAmax rammelen lepels heftruck	246679,42	442346,99	1,00	44,9	--	--
302	LAmax rammelen lepels heftruck	246655,62	442333,53	1,00	43,6	--	--
303	LAmax rammelen lepels heftruck	246662,39	442328,36	1,00	41,8	--	--
301	LAmax rammelen lepels heftruck	246647,14	442340,13	1,00	41,2	--	--
315	LAmax vrachtwagen manoeuvrenen achterterrein	246659,77	442329,97	1,00	41,0	--	--
306	LAmax vrachtwagen inrit	246716,93	442321,21	1,00	40,7	--	--
314	LAmax vrachtwagen manoeuvrenen achterterrein	246668,32	442339,71	1,00	40,6	--	--
307	LAmax vrachtwagen inrit	246714,91	442322,51	1,00	40,2	--	--
317	LAmax vrachtwagen manoeuvrenen stortput	246674,43	442323,59	1,00	40,1	--	--
313	LAmax vrachtwagen manoeuvrenen achterterrein	246672,39	442351,40	1,00	38,9	--	--
316	LAmax vrachtwagen manoeuvrenen stortput	246680,09	442319,54	1,00	36,5	--	--
312	LAmax vrachtwagen uitrijden laadstraat	246680,60	442344,45	1,00	34,6	--	--
309	LAmax vrachtwagen inrit	246703,43	442329,94	1,00	31,9	--	--
310	LAmax vrachtwagen uitrit	246648,58	442353,18	1,00	31,9	--	--
318	LAmax vrachtwagen manoeuvrenen stortput	246669,78	442328,33	1,00	26,4	--	--
308	LAmax vrachtwagen inrit	246709,15	442326,33	1,00	26,3	--	--
305	LAmax dichtslaan portier personenwagen	246677,64	442358,34	0,80	26,0	--	--
LAmax	(hoofdgroep)	0,00	0,00	0,00	46,0	--	--

Alle getoonde dB-waarden zijn A-gewogen

Behoort bij besluit van burgemeester en wethouders van Winterswijk van 7 april 2016
behorend bij vergunning zaaknummer 100/25
gemeente Winterswijk
Wethouders BV, Winterswijk
Behoort bij besluit van burgemeester

Rapport: Resultatentabel
Model: RBS LAmax juli 2023
LAmax bij Bron voor toetspunt: 021_B - Wooldseweg 14
Groep: (hoofdgroep)

Naam Bron	Omschrijving	X	Y	Hoogte	Dag	Avond	Nacht
021_B	Wooldseweg 14	246744,84	442371,10	5,00	48,6	--	--
311	LAmax vrachtwagen vloeistoffen/premix	246685,82	442349,36	1,00	48,6	--	--
304	LAmax rammelen lepels heftruck	246679,42	442346,99	1,00	47,6	--	--
302	LAmax rammelen lepels heftruck	246655,62	442333,53	1,00	45,1	--	--
301	LAmax rammelen lepels heftruck	246647,14	442340,13	1,00	43,4	--	--
303	LAmax rammelen lepels heftruck	246662,39	442328,36	1,00	43,3	--	--
306	LAmax vrachtwagen inrit	246716,93	442321,21	1,00	43,3	--	--
314	LAmax vrachtwagen manoeuvrenen achterterrein	246668,32	442339,71	1,00	42,9	--	--
307	LAmax vrachtwagen inrit	246714,91	442322,51	1,00	42,8	--	--
315	LAmax vrachtwagen manoeuvrenen achterterrein	246659,77	442329,97	1,00	42,5	--	--
317	LAmax vrachtwagen manoeuvrenen stortput	246674,43	442323,59	1,00	41,8	--	--
313	LAmax vrachtwagen manoeuvrenen achterterrein	246672,39	442351,40	1,00	41,6	--	--
316	LAmax vrachtwagen manoeuvrenen stortput	246680,09	442319,54	1,00	37,5	--	--
312	LAmax vrachtwagen uitrijden laadstraat	246680,60	442344,45	1,00	37,4	--	--
309	LAmax vrachtwagen inrit	246703,43	442329,94	1,00	34,6	--	--
310	LAmax vrachtwagen uitrit	246648,58	442353,18	1,00	33,6	--	--
305	LAmax dichtslaan portier personenwagen	246677,64	442358,34	0,80	29,3	--	--
308	LAmax vrachtwagen inrit	246709,15	442326,33	1,00	29,1	--	--
318	LAmax vrachtwagen manoeuvrenen stortput	246669,78	442328,33	1,00	29,1	--	--
LAmax	(hoofdgroep)	0,00	0,00	0,00	48,6	--	--

Alle getoonde dB-waarden zijn A-gewogen

Behoort bij besluit van burgemeester en wethouders van Winterswijk van 7 april 2016
behorend bij vergunning zaaknummer 100/25
gemeente Winterswijk
Wegwijzer bij besluit van burgemeester

Rapport: Resultatentabel
Model: RBS LAmax juli 2023
LAmax bij Bron voor toetspunt: 022_A - Parallelweg 102
Groep: (hoofdgroep)

Naam Bron	Omschrijving	X	Y	Hoogte	Dag	Avond	Nacht
022_A	Parallelweg 102	246729,49	442390,78	1,50	64,5	--	--
311	LAmax vrachtwagen vloeistoffen/premix	246685,82	442349,36	1,00	64,5	--	--
304	LAmax rammelen lepels heftruck	246679,42	442346,99	1,00	63,1	--	--
302	LAmax rammelen lepels heftruck	246655,62	442333,53	1,00	61,7	--	--
314	LAmax vrachtwagen manoeuvrenen achterterrein	246668,32	442339,71	1,00	59,9	--	--
315	LAmax vrachtwagen manoeuvrenen achterterrein	246659,77	442329,97	1,00	59,3	--	--
313	LAmax vrachtwagen manoeuvrenen achterterrein	246672,39	442351,40	1,00	59,2	--	--
303	LAmax rammelen lepels heftruck	246662,39	442328,36	1,00	56,9	--	--
312	LAmax vrachtwagen uitrijden laadstraat	246680,60	442344,45	1,00	55,4	--	--
301	LAmax rammelen lepels heftruck	246647,14	442340,13	1,00	54,7	--	--
318	LAmax vrachtwagen manoeuvrenen stortput	246669,78	442328,33	1,00	47,1	--	--
310	LAmax vrachtwagen uitrit	246648,58	442353,18	1,00	45,1	--	--
317	LAmax vrachtwagen manoeuvrenen stortput	246674,43	442323,59	1,00	44,2	--	--
316	LAmax vrachtwagen manoeuvrenen stortput	246680,09	442319,54	1,00	43,8	--	--
305	LAmax dichtslaan portier personenwagen	246677,64	442358,34	0,80	42,4	--	--
306	LAmax vrachtwagen inrit	246716,93	442321,21	1,00	37,0	--	--
309	LAmax vrachtwagen inrit	246703,43	442329,94	1,00	36,9	--	--
307	LAmax vrachtwagen inrit	246714,91	442322,51	1,00	36,4	--	--
308	LAmax vrachtwagen inrit	246709,15	442326,33	1,00	33,6	--	--
LAmax	(hoofdgroep)	0,00	0,00	0,00	64,5	--	--

Alle getoonde dB-waarden zijn A-gewogen

Behoort bij besluit van burgemeester en wethouders van Winterswijk van 7 april 2016
behorend bij vergunning zaaknummer 100/25
gemeente Winterswijk
Wegwijzer bij besluit van burgemeester

Rapport: Resultatentabel
Model: RBS LAmax juli 2023
LAmax bij Bron voor toetspunt: 022_B - Parallelweg 102
Groep: (hoofdgroep)

Naam Bron	Omschrijving	X	Y	Hoogte	Dag	Avond	Nacht
022_B	Parallelweg 102	246729,49	442390,78	5,00	67,9	--	--
311	LAmax vrachtwagen vloeistoffen/premix	246685,82	442349,36	1,00	67,9	--	--
304	LAmax rammelen lepels heftruck	246679,42	442346,99	1,00	66,9	--	--
302	LAmax rammelen lepels heftruck	246655,62	442333,53	1,00	65,2	--	--
314	LAmax vrachtwagen manoeuvrenen achterterrein	246668,32	442339,71	1,00	63,4	--	--
315	LAmax vrachtwagen manoeuvrenen achterterrein	246659,77	442329,97	1,00	62,4	--	--
313	LAmax vrachtwagen manoeuvrenen achterterrein	246672,39	442351,40	1,00	62,3	--	--
301	LAmax rammelen lepels heftruck	246647,14	442340,13	1,00	61,7	--	--
303	LAmax rammelen lepels heftruck	246662,39	442328,36	1,00	61,4	--	--
312	LAmax vrachtwagen uitrijden laadstraat	246680,60	442344,45	1,00	58,5	--	--
310	LAmax vrachtwagen uitrit	246648,58	442353,18	1,00	51,1	--	--
318	LAmax vrachtwagen manoeuvrenen stortput	246669,78	442328,33	1,00	49,5	--	--
316	LAmax vrachtwagen manoeuvrenen stortput	246680,09	442319,54	1,00	46,7	--	--
305	LAmax dichtslaan portier personenwagen	246677,64	442358,34	0,80	46,6	--	--
317	LAmax vrachtwagen manoeuvrenen stortput	246674,43	442323,59	1,00	45,6	--	--
306	LAmax vrachtwagen inrit	246716,93	442321,21	1,00	41,3	--	--
309	LAmax vrachtwagen inrit	246703,43	442329,94	1,00	40,1	--	--
307	LAmax vrachtwagen inrit	246714,91	442322,51	1,00	40,0	--	--
308	LAmax vrachtwagen inrit	246709,15	442326,33	1,00	36,9	--	--
LAmax	(hoofdgroep)	0,00	0,00	0,00	67,9	--	--

Alle getoonde dB-waarden zijn A-gewogen

Behoort bij besluit van burgemeester en wethouders van Winterswijk van 7 april 2016
behorend bij vergunning zaaknummer 100/25
gemeente Winterswijk
Behoort bij besluit van burgemeester

Rapport: Resultatentabel
Model: RBS LAmax juli 2023
LAmax bij Bron voor toetspunt: 023_A - Parallelweg 102
Groep: (hoofdgroep)

Naam Bron	Omschrijving	X	Y	Hoogte	Dag	Avond	Nacht
023_A	Parallelweg 102	246737,60	442392,15	1,50	50,4	--	--
302	LAmax rammelen lepels heftruck	246655,62	442333,53	1,00	50,4	--	--
311	LAmax vrachtwagen vloeistoffen/premix	246685,82	442349,36	1,00	50,2	--	--
304	LAmax rammelen lepels heftruck	246679,42	442346,99	1,00	49,9	--	--
303	LAmax rammelen lepels heftruck	246662,39	442328,36	1,00	48,9	--	--
315	LAmax vrachtwagen manoeuvrenen achterterrein	246659,77	442329,97	1,00	46,9	--	--
313	LAmax vrachtwagen manoeuvrenen achterterrein	246672,39	442351,40	1,00	45,8	--	--
314	LAmax vrachtwagen manoeuvrenen achterterrein	246668,32	442339,71	1,00	45,1	--	--
301	LAmax rammelen lepels heftruck	246647,14	442340,13	1,00	43,2	--	--
312	LAmax vrachtwagen uitrijden laadstraat	246680,60	442344,45	1,00	40,9	--	--
316	LAmax vrachtwagen manoeuvrenen stortput	246680,09	442319,54	1,00	36,9	--	--
317	LAmax vrachtwagen manoeuvrenen stortput	246674,43	442323,59	1,00	36,0	--	--
318	LAmax vrachtwagen manoeuvrenen stortput	246669,78	442328,33	1,00	35,9	--	--
309	LAmax vrachtwagen inrit	246703,43	442329,94	1,00	35,1	--	--
306	LAmax vrachtwagen inrit	246716,93	442321,21	1,00	34,1	--	--
308	LAmax vrachtwagen inrit	246709,15	442326,33	1,00	33,7	--	--
310	LAmax vrachtwagen uitrit	246648,58	442353,18	1,00	33,7	--	--
305	LAmax dichtslaan portier personenwagen	246677,64	442358,34	0,80	33,6	--	--
307	LAmax vrachtwagen inrit	246714,91	442322,51	1,00	33,0	--	--
LAmax	(hoofdgroep)	0,00	0,00	0,00	50,4	--	--

Alle getoonde dB-waarden zijn A-gewogen

Behoort bij besluit van burgemeester en wethouders van Winterswijk van 7 april 2016
behorend bij vergunning
zaaknummer
gemeente Winterswijk
Coops Megaweides BsvI, Winterswijk
van burgemeester

Rapport: Resultatentabel
Model: RBS LAmax juli 2023
LAmax bij Bron voor toetspunt: 023_B - Parallelweg 102
Groep: (hoofdgroep)

Naam Bron	Omschrijving	X	Y	Hoogte	Dag	Avond	Nacht
023_B	Parallelweg 102	246737,60	442392,15	5,00	52,8	--	--
311	LAmax vrachtwagen vloeistoffen/premix	246685,82	442349,36	1,00	52,8	--	--
302	LAmax rammelen lepels heftruck	246655,62	442333,53	1,00	52,0	--	--
304	LAmax rammelen lepels heftruck	246679,42	442346,99	1,00	51,8	--	--
303	LAmax rammelen lepels heftruck	246662,39	442328,36	1,00	50,4	--	--
301	LAmax rammelen lepels heftruck	246647,14	442340,13	1,00	50,4	--	--
315	LAmax vrachtwagen manoeuvrenen achterterrein	246659,77	442329,97	1,00	48,6	--	--
314	LAmax vrachtwagen manoeuvrenen achterterrein	246668,32	442339,71	1,00	48,4	--	--
313	LAmax vrachtwagen manoeuvrenen achterterrein	246672,39	442351,40	1,00	47,7	--	--
312	LAmax vrachtwagen uitrijden laadstraat	246680,60	442344,45	1,00	42,8	--	--
316	LAmax vrachtwagen manoeuvrenen stortput	246680,09	442319,54	1,00	38,3	--	--
309	LAmax vrachtwagen inrit	246703,43	442329,94	1,00	38,2	--	--
310	LAmax vrachtwagen uitrit	246648,58	442353,18	1,00	37,8	--	--
308	LAmax vrachtwagen inrit	246709,15	442326,33	1,00	37,5	--	--
307	LAmax vrachtwagen inrit	246714,91	442322,51	1,00	37,3	--	--
306	LAmax vrachtwagen inrit	246716,93	442321,21	1,00	37,3	--	--
318	LAmax vrachtwagen manoeuvrenen stortput	246669,78	442328,33	1,00	36,3	--	--
305	LAmax dichtslaan portier personenwagen	246677,64	442358,34	0,80	35,7	--	--
317	LAmax vrachtwagen manoeuvrenen stortput	246674,43	442323,59	1,00	32,5	--	--
LAmax	(hoofdgroep)	0,00	0,00	0,00	52,8	--	--

Alle getoonde dB-waarden zijn A-gewogen

Behoort bij besluit van burgemeester en wethouders van Winterswijk van 7 april 2016
behorend bij vergunning zaaknummer 100/25
gemeente Winterswijk
Wegwijzer bij besluit van burgemeester

Rapport: Resultatentabel
Model: RBS LAmax juli 2023
LAmax bij Bron voor toetspunt: 024_A - Wooldseweg 30a
Groep: (hoofdgroep)

Naam Bron	Omschrijving	X	Y	Hoogte	Dag	Avond	Nacht
024_A	Wooldseweg 30a	246687,50	442297,88	1,50	63,5	--	--
317	LAmax vrachtwagen manoeuvrenen stortput	246674,43	442323,59	1,00	63,5	--	--
303	LAmax rammelen lepels heftruck	246662,39	442328,36	1,00	60,0	--	--
314	LAmax vrachtwagen manoeuvrenen achterterrein	246668,32	442339,71	1,00	59,6	--	--
318	LAmax vrachtwagen manoeuvrenen stortput	246669,78	442328,33	1,00	59,3	--	--
316	LAmax vrachtwagen manoeuvrenen stortput	246680,09	442319,54	1,00	59,3	--	--
302	LAmax rammelen lepels heftruck	246655,62	442333,53	1,00	56,6	--	--
315	LAmax vrachtwagen manoeuvrenen achterterrein	246659,77	442329,97	1,00	54,9	--	--
301	LAmax rammelen lepels heftruck	246647,14	442340,13	1,00	52,3	--	--
304	LAmax rammelen lepels heftruck	246679,42	442346,99	1,00	51,0	--	--
313	LAmax vrachtwagen manoeuvrenen achterterrein	246672,39	442351,40	1,00	50,4	--	--
310	LAmax vrachtwagen uitrit	246648,58	442353,18	1,00	45,7	--	--
311	LAmax vrachtwagen vloeistoffen/premix	246685,82	442349,36	1,00	43,1	--	--
308	LAmax vrachtwagen inrit	246709,15	442326,33	1,00	43,0	--	--
305	LAmax dichtslaan portier personenwagen	246677,64	442358,34	0,80	39,5	--	--
312	LAmax vrachtwagen uitrijden laadstraat	246680,60	442344,45	1,00	38,6	--	--
309	LAmax vrachtwagen inrit	246703,43	442329,94	1,00	37,9	--	--
307	LAmax vrachtwagen inrit	246714,91	442322,51	1,00	37,7	--	--
306	LAmax vrachtwagen inrit	246716,93	442321,21	1,00	37,5	--	--
LAmax	(hoofdgroep)	0,00	0,00	0,00	63,5	--	--

Alle getoonde dB-waarden zijn A-gewogen

Behoort bij besluit van burgemeester en wethouders van Winterswijk van 7 april 2016
behorend bij vergunning zaaknummer 1/2023-1025
gemeente Winterswijk
Behoort bij besluit van burgemeester

Rapport: Resultatentabel
Model: RBS LAmax juli 2023
LAmax bij Bron voor toetspunt: 024_B - Wooldseweg 30a
Groep: (hoofdgroep)

Naam Bron	Omschrijving	X	Y	Hoogte	Dag	Avond	Nacht
024_B	Wooldseweg 30a	246687,50	442297,88	5,00	69,7	--	--
317	LAmax vrachtwagen manoeuvrenen stortput	246674,43	442323,59	1,00	69,7	--	--
318	LAmax vrachtwagen manoeuvrenen stortput	246669,78	442328,33	1,00	68,7	--	--
303	LAmax rammelen lepels heftruck	246662,39	442328,36	1,00	68,2	--	--
314	LAmax vrachtwagen manoeuvrenen achterterrein	246668,32	442339,71	1,00	67,4	--	--
302	LAmax rammelen lepels heftruck	246655,62	442333,53	1,00	67,4	--	--
315	LAmax vrachtwagen manoeuvrenen achterterrein	246659,77	442329,97	1,00	66,0	--	--
301	LAmax rammelen lepels heftruck	246647,14	442340,13	1,00	63,3	--	--
316	LAmax vrachtwagen manoeuvrenen stortput	246680,09	442319,54	1,00	62,4	--	--
310	LAmax vrachtwagen uitrit	246648,58	442353,18	1,00	58,2	--	--
313	LAmax vrachtwagen manoeuvrenen achterterrein	246672,39	442351,40	1,00	57,9	--	--
304	LAmax rammelen lepels heftruck	246679,42	442346,99	1,00	57,5	--	--
305	LAmax dichtslaan portier personenwagen	246677,64	442358,34	0,80	47,0	--	--
308	LAmax vrachtwagen inrit	246709,15	442326,33	1,00	46,2	--	--
311	LAmax vrachtwagen vloeistoffen/premix	246685,82	442349,36	1,00	46,2	--	--
312	LAmax vrachtwagen uitrijden laadstraat	246680,60	442344,45	1,00	45,4	--	--
309	LAmax vrachtwagen inrit	246703,43	442329,94	1,00	41,9	--	--
307	LAmax vrachtwagen inrit	246714,91	442322,51	1,00	37,8	--	--
306	LAmax vrachtwagen inrit	246716,93	442321,21	1,00	37,8	--	--
LAmax	(hoofdgroep)	0,00	0,00	0,00	69,7	--	--

Alle getoonde dB-waarden zijn A-gewogen

Behoort bij besluit van burgemeester en wethouders van Winterswijk van 7 april 2016
behorend bij vergunning zaaknummer 100/25
gemeente Winterswijk
Bijlage 4 bij besluit van burgemeester

Rapport: Resultatentabel
Model: RBS LAmax juli 2023
LAmax bij Bron voor toetspunt: 025_A - Wooldseweg 32
Groep: (hoofdgroep)

Naam Bron	Omschrijving	X	Y	Hoogte	Dag	Avond	Nacht
025_A	Wooldseweg 32	246681,89	442293,75	1,50	66,5	--	--
303	LAmax rammelen lepels heftruck	246662,39	442328,36	1,00	66,5	--	--
315	LAmax vrachtwagen manoeuvrenen achterterrein	246659,77	442329,97	1,00	64,0	--	--
316	LAmax vrachtwagen manoeuvrenen stortput	246680,09	442319,54	1,00	63,8	--	--
317	LAmax vrachtwagen manoeuvrenen stortput	246674,43	442323,59	1,00	62,1	--	--
318	LAmax vrachtwagen manoeuvrenen stortput	246669,78	442328,33	1,00	60,4	--	--
314	LAmax vrachtwagen manoeuvrenen achterterrein	246668,32	442339,71	1,00	58,2	--	--
302	LAmax rammelen lepels heftruck	246655,62	442333,53	1,00	57,2	--	--
301	LAmax rammelen lepels heftruck	246647,14	442340,13	1,00	52,0	--	--
310	LAmax vrachtwagen uitrit	246648,58	442353,18	1,00	51,5	--	--
313	LAmax vrachtwagen manoeuvrenen achterterrein	246672,39	442351,40	1,00	50,7	--	--
304	LAmax rammelen lepels heftruck	246679,42	442346,99	1,00	50,6	--	--
311	LAmax vrachtwagen vloeistoffen/premix	246685,82	442349,36	1,00	44,8	--	--
309	LAmax vrachtwagen inrit	246703,43	442329,94	1,00	42,5	--	--
307	LAmax vrachtwagen inrit	246714,91	442322,51	1,00	40,2	--	--
312	LAmax vrachtwagen uitrijden laadstraat	246680,60	442344,45	1,00	40,0	--	--
305	LAmax dichtslaan portier personenwagen	246677,64	442358,34	0,80	39,3	--	--
306	LAmax vrachtwagen inrit	246716,93	442321,21	1,00	39,3	--	--
308	LAmax vrachtwagen inrit	246709,15	442326,33	1,00	38,5	--	--
LAmax	(hoofdgroep)	0,00	0,00	0,00	66,5	--	--

Alle getoonde dB-waarden zijn A-gewogen

Behoort bij besluit van burgemeester en wethouders van Winterswijk van 7 april 2016
behorend bij vergunning zaaknummer 100/25
gemeente Winterswijk
Behoort bij besluit van burgemeester

Rapport: Resultatentabel
Model: RBS LAmax juli 2023
LAmax bij Bron voor toetspunt: 025_B - Wooldseweg 32
Groep: (hoofdgroep)

Naam Bron	Omschrijving	X	Y	Hoogte	Dag	Avond	Nacht
025_B	Wooldseweg 32	246681,89	442293,75	5,00	70,3	--	--
303	LAmax rammelen lepels heftruck	246662,39	442328,36	1,00	70,3	--	--
316	LAmax vrachtwagen manoeuvrenen stortput	246680,09	442319,54	1,00	70,2	--	--
317	LAmax vrachtwagen manoeuvrenen stortput	246674,43	442323,59	1,00	69,4	--	--
315	LAmax vrachtwagen manoeuvrenen achterterrein	246659,77	442329,97	1,00	68,5	--	--
318	LAmax vrachtwagen manoeuvrenen stortput	246669,78	442328,33	1,00	68,2	--	--
314	LAmax vrachtwagen manoeuvrenen achterterrein	246668,32	442339,71	1,00	67,1	--	--
301	LAmax rammelen lepels heftruck	246647,14	442340,13	1,00	60,7	--	--
302	LAmax rammelen lepels heftruck	246655,62	442333,53	1,00	60,5	--	--
313	LAmax vrachtwagen manoeuvrenen achterterrein	246672,39	442351,40	1,00	60,4	--	--
304	LAmax rammelen lepels heftruck	246679,42	442346,99	1,00	60,1	--	--
310	LAmax vrachtwagen uitrit	246648,58	442353,18	1,00	59,4	--	--
311	LAmax vrachtwagen vloeistoffen/premix	246685,82	442349,36	1,00	50,4	--	--
312	LAmax vrachtwagen uitrijden laadstraat	246680,60	442344,45	1,00	47,7	--	--
305	LAmax dichtslaan portier personenwagen	246677,64	442358,34	0,80	47,5	--	--
309	LAmax vrachtwagen inrit	246703,43	442329,94	1,00	45,1	--	--
308	LAmax vrachtwagen inrit	246709,15	442326,33	1,00	40,6	--	--
307	LAmax vrachtwagen inrit	246714,91	442322,51	1,00	35,9	--	--
306	LAmax vrachtwagen inrit	246716,93	442321,21	1,00	35,8	--	--
LAmax	(hoofdgroep)	0,00	0,00	0,00	70,3	--	--

Alle getoonde dB-waarden zijn A-gewogen

Behoort bij besluit van burgemeester en wethouders van Winterswijk van 7 april 2016
behorend bij vergunning zaaknummer 100/25
gemeente Winterswijk
Wegens bij besluit van burgemeester

Rapport: Resultatentabel
Model: RBS LAmax juli 2023
LAmax bij Bron voor toetspunt: 026_A - Wooldseweg 32
Groep: (hoofdgroep)

Naam Bron	Omschrijving	X	Y	Hoogte	Dag	Avond	Nacht
026_A	Wooldseweg 32	246691,18	442285,08	1,50	49,8	--	--
303	LAmax rammelen lepels heftruck	246662,39	442328,36	1,00	49,8	--	--
316	LAmax vrachtwagen manoeuvrenen stortput	246680,09	442319,54	1,00	48,7	--	--
318	LAmax vrachtwagen manoeuvrenen stortput	246669,78	442328,33	1,00	47,4	--	--
317	LAmax vrachtwagen manoeuvrenen stortput	246674,43	442323,59	1,00	47,0	--	--
315	LAmax vrachtwagen manoeuvrenen achterterrein	246659,77	442329,97	1,00	46,3	--	--
302	LAmax rammelen lepels heftruck	246655,62	442333,53	1,00	46,0	--	--
308	LAmax vrachtwagen inrit	246709,15	442326,33	1,00	45,7	--	--
314	LAmax vrachtwagen manoeuvrenen achterterrein	246668,32	442339,71	1,00	43,8	--	--
301	LAmax rammelen lepels heftruck	246647,14	442340,13	1,00	42,6	--	--
306	LAmax vrachtwagen inrit	246716,93	442321,21	1,00	41,0	--	--
313	LAmax vrachtwagen manoeuvrenen achterterrein	246672,39	442351,40	1,00	40,6	--	--
309	LAmax vrachtwagen inrit	246703,43	442329,94	1,00	39,9	--	--
307	LAmax vrachtwagen inrit	246714,91	442322,51	1,00	39,0	--	--
304	LAmax rammelen lepels heftruck	246679,42	442346,99	1,00	38,7	--	--
310	LAmax vrachtwagen uitrit	246648,58	442353,18	1,00	35,6	--	--
311	LAmax vrachtwagen vloeistoffen/premix	246685,82	442349,36	1,00	31,3	--	--
305	LAmax dichtslaan portier personenwagen	246677,64	442358,34	0,80	28,3	--	--
312	LAmax vrachtwagen uitrijden laadstraat	246680,60	442344,45	1,00	27,7	--	--
LAmax	(hoofdgroep)	0,00	0,00	0,00	49,8	--	--

Alle getoonde dB-waarden zijn A-gewogen

Behoort bij besluit van burgemeester en wethouders van Winterswijk van 7 april 2016
behorend bij vergunning zaaknummer 100/25
gemeente Winterswijk
Bijlage 4 bij besluit van burgemeester

Rapport: Resultatentabel
Model: RBS LAmax juli 2023
LAmax bij Bron voor toetspunt: 026_B - Wooldseweg 32
Groep: (hoofdgroep)

Naam Bron	Omschrijving	X	Y	Hoogte	Dag	Avond	Nacht
026_B	Wooldseweg 32	246691,18	442285,08	5,00	52,7	--	--
303	LAmax rammelen lepels heftruck	246662,39	442328,36	1,00	52,7	--	--
316	LAmax vrachtwagen manoeuvrenen stortput	246680,09	442319,54	1,00	50,3	--	--
318	LAmax vrachtwagen manoeuvrenen stortput	246669,78	442328,33	1,00	49,9	--	--
315	LAmax vrachtwagen manoeuvrenen achterterrein	246659,77	442329,97	1,00	49,2	--	--
317	LAmax vrachtwagen manoeuvrenen stortput	246674,43	442323,59	1,00	49,1	--	--
302	LAmax rammelen lepels heftruck	246655,62	442333,53	1,00	48,9	--	--
314	LAmax vrachtwagen manoeuvrenen achterterrein	246668,32	442339,71	1,00	47,0	--	--
301	LAmax rammelen lepels heftruck	246647,14	442340,13	1,00	45,1	--	--
306	LAmax vrachtwagen inrit	246716,93	442321,21	1,00	43,7	--	--
308	LAmax vrachtwagen inrit	246709,15	442326,33	1,00	42,5	--	--
313	LAmax vrachtwagen manoeuvrenen achterterrein	246672,39	442351,40	1,00	42,1	--	--
304	LAmax rammelen lepels heftruck	246679,42	442346,99	1,00	41,9	--	--
307	LAmax vrachtwagen inrit	246714,91	442322,51	1,00	41,2	--	--
309	LAmax vrachtwagen inrit	246703,43	442329,94	1,00	40,1	--	--
310	LAmax vrachtwagen uitrit	246648,58	442353,18	1,00	38,3	--	--
311	LAmax vrachtwagen vloeistoffen/premix	246685,82	442349,36	1,00	34,3	--	--
312	LAmax vrachtwagen uitrijden laadstraat	246680,60	442344,45	1,00	31,0	--	--
305	LAmax dichtslaan portier personenwagen	246677,64	442358,34	0,80	30,5	--	--
LAmax	(hoofdgroep)	0,00	0,00	0,00	52,7	--	--

Alle getoonde dB-waarden zijn A-gewogen

Behoort bij besluit van burgemeester en wethouders van Winterswijk van 7 april 2016
behorend bij vergunning zaaknummer 100/25
gemeente Winterswijk
Wegwijzer bij besluit van burgemeester

Rapport: Resultatentabel
Model: RBS LAmax juli 2023
LAmax bij Bron voor toetspunt: 027_A - Wooldseweg 34
Groep: (hoofdgroep)

Naam Bron	Omschrijving	X	Y	Hoogte	Dag	Avond	Nacht
027_A	Wooldseweg 34	246676,58	442282,83	1,50	56,0	--	--
303	LAmax rammelen lepels heftruck	246662,39	442328,36	1,00	56,0	--	--
314	LAmax vrachtwagen manoeuvrenen achterterrein	246668,32	442339,71	1,00	53,4	--	--
316	LAmax vrachtwagen manoeuvrenen stortput	246680,09	442319,54	1,00	52,4	--	--
318	LAmax vrachtwagen manoeuvrenen stortput	246669,78	442328,33	1,00	52,3	--	--
317	LAmax vrachtwagen manoeuvrenen stortput	246674,43	442323,59	1,00	49,7	--	--
313	LAmax vrachtwagen manoeuvrenen achterterrein	246672,39	442351,40	1,00	49,4	--	--
302	LAmax rammelen lepels heftruck	246655,62	442333,53	1,00	47,9	--	--
301	LAmax rammelen lepels heftruck	246647,14	442340,13	1,00	47,3	--	--
315	LAmax vrachtwagen manoeuvrenen achterterrein	246659,77	442329,97	1,00	46,0	--	--
310	LAmax vrachtwagen uitrit	246648,58	442353,18	1,00	42,1	--	--
304	LAmax rammelen lepels heftruck	246679,42	442346,99	1,00	41,1	--	--
308	LAmax vrachtwagen inrit	246709,15	442326,33	1,00	37,1	--	--
306	LAmax vrachtwagen inrit	246716,93	442321,21	1,00	34,5	--	--
307	LAmax vrachtwagen inrit	246714,91	442322,51	1,00	32,9	--	--
305	LAmax dichtslaan portier personenwagen	246677,64	442358,34	0,80	31,3	--	--
309	LAmax vrachtwagen inrit	246703,43	442329,94	1,00	30,3	--	--
311	LAmax vrachtwagen vloeistoffen/premix	246685,82	442349,36	1,00	30,2	--	--
312	LAmax vrachtwagen uitrijden laadstraat	246680,60	442344,45	1,00	28,8	--	--
LAmax	(hoofdgroep)	0,00	0,00	0,00	56,0	--	--

Alle getoonde dB-waarden zijn A-gewogen

Behoort bij besluit van burgemeester en wethouders van Winterswijk van 7 april 2016
behorend bij vergunning zaaknummer 100/25
gemeente Winterswijk
Behoort bij besluit van burgemeester

Rapport: Resultatentabel
Model: RBS LAmax juli 2023
LAmax bij Bron voor toetspunt: 027_B - Wooldseweg 34
Groep: (hoofdgroep)

Naam Bron	Omschrijving	X	Y	Hoogte	Dag	Avond	Nacht
027_B	Wooldseweg 34	246676,58	442282,83	5,00	57,0	--	--
303	LAmax rammelen lepels heftruck	246662,39	442328,36	1,00	57,0	--	--
316	LAmax vrachtwagen manoeuvrenen stortput	246680,09	442319,54	1,00	55,6	--	--
317	LAmax vrachtwagen manoeuvrenen stortput	246674,43	442323,59	1,00	53,7	--	--
318	LAmax vrachtwagen manoeuvrenen stortput	246669,78	442328,33	1,00	53,1	--	--
301	LAmax rammelen lepels heftruck	246647,14	442340,13	1,00	51,2	--	--
314	LAmax vrachtwagen manoeuvrenen achterterrein	246668,32	442339,71	1,00	50,3	--	--
302	LAmax rammelen lepels heftruck	246655,62	442333,53	1,00	49,7	--	--
315	LAmax vrachtwagen manoeuvrenen achterterrein	246659,77	442329,97	1,00	47,5	--	--
313	LAmax vrachtwagen manoeuvrenen achterterrein	246672,39	442351,40	1,00	47,1	--	--
304	LAmax rammelen lepels heftruck	246679,42	442346,99	1,00	47,0	--	--
310	LAmax vrachtwagen uitrit	246648,58	442353,18	1,00	44,0	--	--
308	LAmax vrachtwagen inrit	246709,15	442326,33	1,00	40,1	--	--
305	LAmax dichtslaan portier personenwagen	246677,64	442358,34	0,80	36,2	--	--
311	LAmax vrachtwagen vloeistoffen/premix	246685,82	442349,36	1,00	35,8	--	--
309	LAmax vrachtwagen inrit	246703,43	442329,94	1,00	34,9	--	--
306	LAmax vrachtwagen inrit	246716,93	442321,21	1,00	34,7	--	--
307	LAmax vrachtwagen inrit	246714,91	442322,51	1,00	34,6	--	--
312	LAmax vrachtwagen uitrijden laadstraat	246680,60	442344,45	1,00	34,5	--	--
LAmax	(hoofdgroep)	0,00	0,00	0,00	57,0	--	--

Alle getoonde dB-waarden zijn A-gewogen

Behoort bij besluit van burgemeester en wethouders van Winterswijk van 7 april 2016
behorend bij vergunning zaaknummer 100/25
gemeente Winterswijk
Behoort bij besluit van burgemeester

Rapport: Resultatentabel
Model: RBS LAmax juli 2023
LAmax bij Bron voor toetspunt: 028_A - Wooldseweg 34
Groep: (hoofdgroep)

Naam Bron	Omschrijving	X	Y	Hoogte	Dag	Avond	Nacht
028_A	Wooldseweg 34	246686,48	442277,95	1,50	48,1	--	--
303	LAmax rammelen lepels heftruck	246662,39	442328,36	1,00	48,1	--	--
316	LAmax vrachtwagen manoeuvrenen stortput	246680,09	442319,54	1,00	47,5	--	--
318	LAmax vrachtwagen manoeuvrenen stortput	246669,78	442328,33	1,00	45,6	--	--
317	LAmax vrachtwagen manoeuvrenen stortput	246674,43	442323,59	1,00	45,6	--	--
315	LAmax vrachtwagen manoeuvrenen achterterrein	246659,77	442329,97	1,00	45,0	--	--
302	LAmax rammelen lepels heftruck	246655,62	442333,53	1,00	44,6	--	--
306	LAmax vrachtwagen inrit	246716,93	442321,21	1,00	42,7	--	--
314	LAmax vrachtwagen manoeuvrenen achterterrein	246668,32	442339,71	1,00	42,4	--	--
307	LAmax vrachtwagen inrit	246714,91	442322,51	1,00	40,8	--	--
308	LAmax vrachtwagen inrit	246709,15	442326,33	1,00	39,4	--	--
301	LAmax rammelen lepels heftruck	246647,14	442340,13	1,00	38,7	--	--
304	LAmax rammelen lepels heftruck	246679,42	442346,99	1,00	36,4	--	--
313	LAmax vrachtwagen manoeuvrenen achterterrein	246672,39	442351,40	1,00	35,9	--	--
310	LAmax vrachtwagen uitrit	246648,58	442353,18	1,00	34,9	--	--
309	LAmax vrachtwagen inrit	246703,43	442329,94	1,00	32,2	--	--
311	LAmax vrachtwagen vloeistoffen/premix	246685,82	442349,36	1,00	28,5	--	--
305	LAmax dichtslaan portier personenwagen	246677,64	442358,34	0,80	27,7	--	--
312	LAmax vrachtwagen uitrijden laadstraat	246680,60	442344,45	1,00	24,8	--	--
LAmax	(hoofdgroep)	0,00	0,00	0,00	48,1	--	--

Alle getoonde dB-waarden zijn A-gewogen

Behoort bij besluit van burgemeester en wethouders van Winterswijk van 7 april 2016
behorend bij vergunning zaaknummer 100/25
gemeente Winterswijk
Behoort bij besluit van burgemeester

Rapport: Resultatentabel
Model: RBS LAmax juli 2023
LAmax bij Bron voor toetspunt: 028_B - Wooldseweg 34
Groep: (hoofdgroep)

Naam Bron	Omschrijving	X	Y	Hoogte	Dag	Avond	Nacht
028_B	Wooldseweg 34	246686,48	442277,95	5,00	51,1	--	--
303	LAmax rammelen lepels heftruck	246662,39	442328,36	1,00	51,1	--	--
316	LAmax vrachtwagen manoeuvrenen stortput	246680,09	442319,54	1,00	49,5	--	--
318	LAmax vrachtwagen manoeuvrenen stortput	246669,78	442328,33	1,00	48,1	--	--
315	LAmax vrachtwagen manoeuvrenen achterterrein	246659,77	442329,97	1,00	47,9	--	--
317	LAmax vrachtwagen manoeuvrenen stortput	246674,43	442323,59	1,00	47,8	--	--
306	LAmax vrachtwagen inrit	246716,93	442321,21	1,00	46,7	--	--
302	LAmax rammelen lepels heftruck	246655,62	442333,53	1,00	45,3	--	--
314	LAmax vrachtwagen manoeuvrenen achterterrein	246668,32	442339,71	1,00	45,1	--	--
301	LAmax rammelen lepels heftruck	246647,14	442340,13	1,00	44,5	--	--
307	LAmax vrachtwagen inrit	246714,91	442322,51	1,00	42,9	--	--
304	LAmax rammelen lepels heftruck	246679,42	442346,99	1,00	40,5	--	--
308	LAmax vrachtwagen inrit	246709,15	442326,33	1,00	39,8	--	--
313	LAmax vrachtwagen manoeuvrenen achterterrein	246672,39	442351,40	1,00	39,6	--	--
310	LAmax vrachtwagen uitrit	246648,58	442353,18	1,00	37,7	--	--
309	LAmax vrachtwagen inrit	246703,43	442329,94	1,00	35,4	--	--
311	LAmax vrachtwagen vloeistoffen/premix	246685,82	442349,36	1,00	32,2	--	--
305	LAmax dichtslaan portier personenwagen	246677,64	442358,34	0,80	29,6	--	--
312	LAmax vrachtwagen uitrijden laadstraat	246680,60	442344,45	1,00	28,7	--	--
LAmax	(hoofdgroep)	0,00	0,00	0,00	51,1	--	--

Alle getoonde dB-waarden zijn A-gewogen

Behoort bij besluit van burgemeester en wethouders van Winterswijk van 7 april 2016
behorend bij vergunning zaaknummer 100/25
gemeente Winterswijk
Wegens besluit van burgemeester

Rapport: Resultatentabel
Model: RBS LAmax juli 2023
LAmax bij Bron voor toetspunt: 029_A - Golsweg 2
Groep: (hoofdgroep)

Naam Bron	Omschrijving	X	Y	Hoogte	Dag	Avond	Nacht
029_A	Golsweg 2	246663,97	442268,40	1,50	55,0	--	--
303	LAmax rammelen lepels heftruck	246662,39	442328,36	1,00	55,0	--	--
316	LAmax vrachtwagen manoeuvrenen stortput	246680,09	442319,54	1,00	54,0	--	--
304	LAmax rammelen lepels heftruck	246679,42	442346,99	1,00	52,3	--	--
317	LAmax vrachtwagen manoeuvrenen stortput	246674,43	442323,59	1,00	51,2	--	--
314	LAmax vrachtwagen manoeuvrenen achterterrein	246668,32	442339,71	1,00	51,0	--	--
318	LAmax vrachtwagen manoeuvrenen stortput	246669,78	442328,33	1,00	48,1	--	--
315	LAmax vrachtwagen manoeuvrenen achterterrein	246659,77	442329,97	1,00	47,4	--	--
313	LAmax vrachtwagen manoeuvrenen achterterrein	246672,39	442351,40	1,00	45,6	--	--
301	LAmax rammelen lepels heftruck	246647,14	442340,13	1,00	45,3	--	--
302	LAmax rammelen lepels heftruck	246655,62	442333,53	1,00	45,0	--	--
312	LAmax vrachtwagen uitrijden laadstraat	246680,60	442344,45	1,00	43,7	--	--
310	LAmax vrachtwagen uitrit	246648,58	442353,18	1,00	41,3	--	--
311	LAmax vrachtwagen vloeistoffen/premix	246685,82	442349,36	1,00	40,8	--	--
307	LAmax vrachtwagen inrit	246714,91	442322,51	1,00	37,4	--	--
306	LAmax vrachtwagen inrit	246716,93	442321,21	1,00	37,0	--	--
305	LAmax dichtslaan portier personenwagen	246677,64	442358,34	0,80	36,7	--	--
308	LAmax vrachtwagen inrit	246709,15	442326,33	1,00	36,7	--	--
309	LAmax vrachtwagen inrit	246703,43	442329,94	1,00	30,8	--	--
LAmax	(hoofdgroep)	0,00	0,00	0,00	55,0	--	--

Alle getoonde dB-waarden zijn A-gewogen

Behoort bij besluit van burgemeester en wethouders van Winterswijk van 7 april 2016
behorend bij vergunning zaaknummer 100/25
gemeente Winterswijk
Behoort bij besluit van burgemeester

Rapport: Resultatentabel
Model: RBS LAmax juli 2023
LAmax bij Bron voor toetspunt: 029_B - Golsweg 2
Groep: (hoofdgroep)

Naam Bron	Omschrijving	X	Y	Hoogte	Dag	Avond	Nacht
029_B	Golsweg 2	246663,97	442268,40	5,00	62,6	--	--
303	LAmax rammelen lepels heftruck	246662,39	442328,36	1,00	62,6	--	--
316	LAmax vrachtwagen manoeuvrenen stortput	246680,09	442319,54	1,00	62,6	--	--
317	LAmax vrachtwagen manoeuvrenen stortput	246674,43	442323,59	1,00	60,3	--	--
314	LAmax vrachtwagen manoeuvrenen achterterrein	246668,32	442339,71	1,00	59,1	--	--
315	LAmax vrachtwagen manoeuvrenen achterterrein	246659,77	442329,97	1,00	56,7	--	--
318	LAmax vrachtwagen manoeuvrenen stortput	246669,78	442328,33	1,00	56,6	--	--
304	LAmax rammelen lepels heftruck	246679,42	442346,99	1,00	56,0	--	--
313	LAmax vrachtwagen manoeuvrenen achterterrein	246672,39	442351,40	1,00	55,6	--	--
301	LAmax rammelen lepels heftruck	246647,14	442340,13	1,00	53,7	--	--
302	LAmax rammelen lepels heftruck	246655,62	442333,53	1,00	53,7	--	--
310	LAmax vrachtwagen uitrit	246648,58	442353,18	1,00	51,6	--	--
311	LAmax vrachtwagen vloeistoffen/premix	246685,82	442349,36	1,00	47,0	--	--
312	LAmax vrachtwagen uitrijden laadstraat	246680,60	442344,45	1,00	46,9	--	--
305	LAmax dichtslaan portier personenwagen	246677,64	442358,34	0,80	44,6	--	--
308	LAmax vrachtwagen inrit	246709,15	442326,33	1,00	40,5	--	--
306	LAmax vrachtwagen inrit	246716,93	442321,21	1,00	38,3	--	--
307	LAmax vrachtwagen inrit	246714,91	442322,51	1,00	37,8	--	--
309	LAmax vrachtwagen inrit	246703,43	442329,94	1,00	33,8	--	--
LAmax	(hoofdgroep)	0,00	0,00	0,00	62,6	--	--

Alle getoonde dB-waarden zijn A-gewogen

Behoort bij besluit van burgemeester en wethouders van Winterswijk van 7 april 2016
behorend bij vergunning
zaaknummer
gemeente winterswijk
Coops Megawheels BesW, Winterswijk
van burgemeester

Rapport: Resultatentabel
Model: RBS LAmax juli 2023
LAmax bij Bron voor toetspunt: 030_A - Golsweg 2
Groep: (hoofdgroep)

Naam Bron	Omschrijving	X	Y	Hoogte	Dag	Avond	Nacht
030_A	Golsweg 2	246665,92	442256,97	1,50	45,4	--	--
303	LAmax rammelen lepels heftruck	246662,39	442328,36	1,00	45,4	--	--
316	LAmax vrachtwagen manoeuvrenen stortput	246680,09	442319,54	1,00	45,0	--	--
317	LAmax vrachtwagen manoeuvrenen stortput	246674,43	442323,59	1,00	43,9	--	--
304	LAmax rammelen lepels heftruck	246679,42	442346,99	1,00	43,5	--	--
314	LAmax vrachtwagen manoeuvrenen achterterrein	246668,32	442339,71	1,00	41,6	--	--
318	LAmax vrachtwagen manoeuvrenen stortput	246669,78	442328,33	1,00	40,3	--	--
313	LAmax vrachtwagen manoeuvrenen achterterrein	246672,39	442351,40	1,00	39,9	--	--
301	LAmax rammelen lepels heftruck	246647,14	442340,13	1,00	39,7	--	--
315	LAmax vrachtwagen manoeuvrenen achterterrein	246659,77	442329,97	1,00	38,2	--	--
306	LAmax vrachtwagen inrit	246716,93	442321,21	1,00	34,7	--	--
302	LAmax rammelen lepels heftruck	246655,62	442333,53	1,00	34,0	--	--
307	LAmax vrachtwagen inrit	246714,91	442322,51	1,00	33,6	--	--
308	LAmax vrachtwagen inrit	246709,15	442326,33	1,00	32,8	--	--
312	LAmax vrachtwagen uitrijden laadstraat	246680,60	442344,45	1,00	32,4	--	--
311	LAmax vrachtwagen vloeistoffen/premix	246685,82	442349,36	1,00	30,3	--	--
305	LAmax dichtslaan portier personenwagen	246677,64	442358,34	0,80	29,3	--	--
309	LAmax vrachtwagen inrit	246703,43	442329,94	1,00	27,6	--	--
310	LAmax vrachtwagen uitrit	246648,58	442353,18	1,00	26,1	--	--
LAmax	(hoofdgroep)	0,00	0,00	0,00	45,4	--	--

Alle getoonde dB-waarden zijn A-gewogen

Behoort bij besluit van burgemeester en wethouders van Winterswijk van 7 april 2016
behorend bij vergunning zaaknummer 2023-1000/25
gemeente Winterswijk
Behoort bij besluit van burgemeester

Rapport: Resultatentabel
Model: RBS LAmax juli 2023
LAmax bij Bron voor toetspunt: 030_B - Golsweg 2
Groep: (hoofdgroep)

Naam Bron	Omschrijving	X	Y	Hoogte	Dag	Avond	Nacht
030_B	Golsweg 2	246665,92	442256,97	5,00	48,8	--	--
303	LAmax rammelen lepels heftruck	246662,39	442328,36	1,00	48,8	--	--
316	LAmax vrachtwagen manoeuvrenen stortput	246680,09	442319,54	1,00	47,6	--	--
304	LAmax rammelen lepels heftruck	246679,42	442346,99	1,00	46,7	--	--
317	LAmax vrachtwagen manoeuvrenen stortput	246674,43	442323,59	1,00	45,2	--	--
318	LAmax vrachtwagen manoeuvrenen stortput	246669,78	442328,33	1,00	43,0	--	--
301	LAmax rammelen lepels heftruck	246647,14	442340,13	1,00	41,8	--	--
314	LAmax vrachtwagen manoeuvrenen achterterrein	246668,32	442339,71	1,00	41,7	--	--
313	LAmax vrachtwagen manoeuvrenen achterterrein	246672,39	442351,40	1,00	41,3	--	--
315	LAmax vrachtwagen manoeuvrenen achterterrein	246659,77	442329,97	1,00	41,3	--	--
302	LAmax rammelen lepels heftruck	246655,62	442333,53	1,00	38,5	--	--
306	LAmax vrachtwagen inrit	246716,93	442321,21	1,00	36,5	--	--
308	LAmax vrachtwagen inrit	246709,15	442326,33	1,00	36,4	--	--
312	LAmax vrachtwagen uitrijden laadstraat	246680,60	442344,45	1,00	34,8	--	--
307	LAmax vrachtwagen inrit	246714,91	442322,51	1,00	33,6	--	--
311	LAmax vrachtwagen vloeistoffen/premix	246685,82	442349,36	1,00	33,4	--	--
305	LAmax dichtslaan portier personenwagen	246677,64	442358,34	0,80	31,8	--	--
309	LAmax vrachtwagen inrit	246703,43	442329,94	1,00	31,6	--	--
310	LAmax vrachtwagen uitrit	246648,58	442353,18	1,00	29,5	--	--
LAmax	(hoofdgroep)	0,00	0,00	0,00	48,8	--	--

Alle getoonde dB-waarden zijn A-gewogen

Behoort bij besluit van burgemeester en wethouders van Winterswijk van 7 april 2016
behorend bij vergunning zaaknummer 100/25
gemeente Winterswijk
Wegwijzer bij besluit van burgemeester

Rapport: Resultatentabel
Model: RBS LAmax juli 2023
LAmax bij Bron voor toetspunt: 031_A - Golsweg 4
Groep: (hoofdgroep)

Naam Bron	Omschrijving	X	Y	Hoogte	Dag	Avond	Nacht
031_A	Golsweg 4	246652,81	442272,29	1,50	59,9	--	--
317	LAmax vrachtwagen manoeuvrenen stortput	246674,43	442323,59	1,00	59,9	--	--
303	LAmax rammelen lepels heftruck	246662,39	442328,36	1,00	57,4	--	--
318	LAmax vrachtwagen manoeuvrenen stortput	246669,78	442328,33	1,00	57,3	--	--
316	LAmax vrachtwagen manoeuvrenen stortput	246680,09	442319,54	1,00	55,4	--	--
304	LAmax rammelen lepels heftruck	246679,42	442346,99	1,00	52,4	--	--
314	LAmax vrachtwagen manoeuvrenen achterterrein	246668,32	442339,71	1,00	51,2	--	--
301	LAmax rammelen lepels heftruck	246647,14	442340,13	1,00	49,9	--	--
311	LAmax vrachtwagen vloeistoffen/premix	246685,82	442349,36	1,00	49,9	--	--
302	LAmax rammelen lepels heftruck	246655,62	442333,53	1,00	48,9	--	--
313	LAmax vrachtwagen manoeuvrenen achterterrein	246672,39	442351,40	1,00	48,3	--	--
315	LAmax vrachtwagen manoeuvrenen achterterrein	246659,77	442329,97	1,00	44,2	--	--
312	LAmax vrachtwagen uitrijden laadstraat	246680,60	442344,45	1,00	43,1	--	--
310	LAmax vrachtwagen uitrit	246648,58	442353,18	1,00	41,9	--	--
305	LAmax dichtslaan portier personenwagen	246677,64	442358,34	0,80	38,3	--	--
306	LAmax vrachtwagen inrit	246716,93	442321,21	1,00	37,0	--	--
307	LAmax vrachtwagen inrit	246714,91	442322,51	1,00	35,7	--	--
308	LAmax vrachtwagen inrit	246709,15	442326,33	1,00	32,8	--	--
309	LAmax vrachtwagen inrit	246703,43	442329,94	1,00	29,9	--	--
LAmax	(hoofdgroep)	0,00	0,00	0,00	59,9	--	--

Alle getoonde dB-waarden zijn A-gewogen

Behoort bij besluit van burgemeester en wethouders van Winterswijk van 7 april 2016
behorend bij vergunning
zaaknummer
gemeente Winterswijk
Coops Megaweders BsW, Winterswijk
van burgemeester

Rapport: Resultatentabel
Model: RBS LAmax juli 2023
LAmax bij Bron voor toetspunt: 031_B - Golsweg 4
Groep: (hoofdgroep)

Naam Bron	Omschrijving	X	Y	Hoogte	Dag	Avond	Nacht
031_B	Golsweg 4	246652,81	442272,29	5,00	66,4	--	--
303	LAmax rammelen lepels heftruck	246662,39	442328,36	1,00	66,4	--	--
318	LAmax vrachtwagen manoeuvrenen stortput	246669,78	442328,33	1,00	65,4	--	--
317	LAmax vrachtwagen manoeuvrenen stortput	246674,43	442323,59	1,00	64,9	--	--
316	LAmax vrachtwagen manoeuvrenen stortput	246680,09	442319,54	1,00	62,3	--	--
313	LAmax vrachtwagen manoeuvrenen achterterrein	246672,39	442351,40	1,00	60,7	--	--
314	LAmax vrachtwagen manoeuvrenen achterterrein	246668,32	442339,71	1,00	59,3	--	--
304	LAmax rammelen lepels heftruck	246679,42	442346,99	1,00	58,1	--	--
301	LAmax rammelen lepels heftruck	246647,14	442340,13	1,00	53,9	--	--
310	LAmax vrachtwagen uitrit	246648,58	442353,18	1,00	52,3	--	--
302	LAmax rammelen lepels heftruck	246655,62	442333,53	1,00	51,7	--	--
312	LAmax vrachtwagen uitrijden laadstraat	246680,60	442344,45	1,00	51,2	--	--
315	LAmax vrachtwagen manoeuvrenen achterterrein	246659,77	442329,97	1,00	50,4	--	--
311	LAmax vrachtwagen vloeistoffen/premix	246685,82	442349,36	1,00	50,4	--	--
305	LAmax dichtslaan portier personenwagen	246677,64	442358,34	0,80	49,8	--	--
307	LAmax vrachtwagen inrit	246714,91	442322,51	1,00	41,1	--	--
308	LAmax vrachtwagen inrit	246709,15	442326,33	1,00	40,0	--	--
306	LAmax vrachtwagen inrit	246716,93	442321,21	1,00	39,2	--	--
309	LAmax vrachtwagen inrit	246703,43	442329,94	1,00	34,3	--	--
LAmax	(hoofdgroep)	0,00	0,00	0,00	66,4	--	--

Alle getoonde dB-waarden zijn A-gewogen

Behoort bij besluit van burgemeester en wethouders van Winterswijk van 7 april 2016
behorend bij vergunning zaaknummer 2023-0000
gemeente Winterswijk
Behoort bij besluit van burgemeester

Rapport: Resultatentabel
Model: RBS LAmax juli 2023
LAmax bij Bron voor toetspunt: 032_A - Golsweg 4
Groep: (hoofdgroep)

Naam Bron	Omschrijving	X	Y	Hoogte	Dag	Avond	Nacht
032_A	Golsweg 4	246657,48	442270,12	1,50	52,4	--	--
317	LAmax vrachtwagen manoeuvrenen stortput	246674,43	442323,59	1,00	52,4	--	--
316	LAmax vrachtwagen manoeuvrenen stortput	246680,09	442319,54	1,00	51,9	--	--
303	LAmax rammelen lepels heftruck	246662,39	442328,36	1,00	51,5	--	--
318	LAmax vrachtwagen manoeuvrenen stortput	246669,78	442328,33	1,00	51,3	--	--
304	LAmax rammelen lepels heftruck	246679,42	442346,99	1,00	50,6	--	--
314	LAmax vrachtwagen manoeuvrenen achterterrein	246668,32	442339,71	1,00	48,1	--	--
313	LAmax vrachtwagen manoeuvrenen achterterrein	246672,39	442351,40	1,00	46,9	--	--
301	LAmax rammelen lepels heftruck	246647,14	442340,13	1,00	46,3	--	--
311	LAmax vrachtwagen vloeistoffen/premix	246685,82	442349,36	1,00	43,8	--	--
312	LAmax vrachtwagen uitrijden laadstraat	246680,60	442344,45	1,00	43,1	--	--
302	LAmax rammelen lepels heftruck	246655,62	442333,53	1,00	42,0	--	--
315	LAmax vrachtwagen manoeuvrenen achterterrein	246659,77	442329,97	1,00	40,3	--	--
310	LAmax vrachtwagen uitrit	246648,58	442353,18	1,00	37,8	--	--
306	LAmax vrachtwagen inrit	246716,93	442321,21	1,00	35,9	--	--
307	LAmax vrachtwagen inrit	246714,91	442322,51	1,00	35,6	--	--
305	LAmax dichtslaan portier personenwagen	246677,64	442358,34	0,80	35,2	--	--
308	LAmax vrachtwagen inrit	246709,15	442326,33	1,00	32,1	--	--
309	LAmax vrachtwagen inrit	246703,43	442329,94	1,00	27,4	--	--
LAmax	(hoofdgroep)	0,00	0,00	0,00	52,4	--	--

Alle getoonde dB-waarden zijn A-gewogen

Behoort bij besluit van burgemeester en wethouders van Winterswijk van 7 april 2016
behorend bij vergunning zaaknummer 1001/25
gemeente Winterswijk
Behoort bij besluit van burgemeester

Rapport: Resultatentabel
Model: RBS LAmax juli 2023
LAmax bij Bron voor toetspunt: 032_B - Golsweg 4
Groep: (hoofdgroep)

Naam Bron	Omschrijving	X	Y	Hoogte	Dag	Avond	Nacht
032_B	Golsweg 4	246657,48	442270,12	5,00	65,0	--	--
303	LAmax rammelen lepels heftruck	246662,39	442328,36	1,00	65,0	--	--
317	LAmax vrachtwagen manoeuvrenen stortput	246674,43	442323,59	1,00	64,4	--	--
318	LAmax vrachtwagen manoeuvrenen stortput	246669,78	442328,33	1,00	63,7	--	--
316	LAmax vrachtwagen manoeuvrenen stortput	246680,09	442319,54	1,00	62,9	--	--
313	LAmax vrachtwagen manoeuvrenen achterterrein	246672,39	442351,40	1,00	62,6	--	--
314	LAmax vrachtwagen manoeuvrenen achterterrein	246668,32	442339,71	1,00	60,9	--	--
304	LAmax rammelen lepels heftruck	246679,42	442346,99	1,00	59,0	--	--
301	LAmax rammelen lepels heftruck	246647,14	442340,13	1,00	53,5	--	--
312	LAmax vrachtwagen uitrijden laadstraat	246680,60	442344,45	1,00	51,8	--	--
302	LAmax rammelen lepels heftruck	246655,62	442333,53	1,00	51,7	--	--
311	LAmax vrachtwagen vloeistoffen/premix	246685,82	442349,36	1,00	51,7	--	--
310	LAmax vrachtwagen uitrit	246648,58	442353,18	1,00	51,7	--	--
315	LAmax vrachtwagen manoeuvrenen achterterrein	246659,77	442329,97	1,00	49,8	--	--
305	LAmax dichtslaan portier personenwagen	246677,64	442358,34	0,80	49,7	--	--
307	LAmax vrachtwagen inrit	246714,91	442322,51	1,00	41,3	--	--
308	LAmax vrachtwagen inrit	246709,15	442326,33	1,00	40,2	--	--
306	LAmax vrachtwagen inrit	246716,93	442321,21	1,00	39,9	--	--
309	LAmax vrachtwagen inrit	246703,43	442329,94	1,00	37,3	--	--
LAmax	(hoofdgroep)	0,00	0,00	0,00	65,0	--	--

Alle getoonde dB-waarden zijn A-gewogen

Behoort bij besluit van burgemeester en wethouders van Winterswijk van 7 april 2016
behorend bij vergunning
zaaknummer
gemeente Winterswijk
Coops Megawheelers BsW, Winterswijk
van burgemeester

Rapport: Resultatentabel
Model: RBS LAmax juli 2023
LAmax bij Bron voor toetspunt: 033_A - Golsweg 4
Groep: (hoofdgroep)

Naam Bron	Omschrijving	X	Y	Hoogte	Dag	Avond	Nacht
033_A	Golsweg 4	246659,08	442255,63	1,50	45,1	--	--
318	LAmax vrachtwagen manoeuvrenen stortput	246669,78	442328,33	1,00	45,1	--	--
303	LAmax rammelen lepels heftruck	246662,39	442328,36	1,00	43,9	--	--
317	LAmax vrachtwagen manoeuvrenen stortput	246674,43	442323,59	1,00	43,6	--	--
316	LAmax vrachtwagen manoeuvrenen stortput	246680,09	442319,54	1,00	43,5	--	--
314	LAmax vrachtwagen manoeuvrenen achterterrein	246668,32	442339,71	1,00	42,5	--	--
313	LAmax vrachtwagen manoeuvrenen achterterrein	246672,39	442351,40	1,00	41,5	--	--
304	LAmax rammelen lepels heftruck	246679,42	442346,99	1,00	40,5	--	--
301	LAmax rammelen lepels heftruck	246647,14	442340,13	1,00	39,4	--	--
311	LAmax vrachtwagen vloeistoffen/premix	246685,82	442349,36	1,00	36,7	--	--
312	LAmax vrachtwagen uitrijden laadstraat	246680,60	442344,45	1,00	32,2	--	--
306	LAmax vrachtwagen inrit	246716,93	442321,21	1,00	31,1	--	--
302	LAmax rammelen lepels heftruck	246655,62	442333,53	1,00	30,8	--	--
310	LAmax vrachtwagen uitrit	246648,58	442353,18	1,00	29,9	--	--
315	LAmax vrachtwagen manoeuvrenen achterterrein	246659,77	442329,97	1,00	29,9	--	--
307	LAmax vrachtwagen inrit	246714,91	442322,51	1,00	29,5	--	--
308	LAmax vrachtwagen inrit	246709,15	442326,33	1,00	29,4	--	--
305	LAmax dichtslaan portier personenwagen	246677,64	442358,34	0,80	28,8	--	--
309	LAmax vrachtwagen inrit	246703,43	442329,94	1,00	22,1	--	--
LAmax	(hoofdgroep)	0,00	0,00	0,00	45,1	--	--

Alle getoonde dB-waarden zijn A-gewogen

Behoort bij besluit van burgemeester en wethouders van Winterswijk van 7 april 2016
behorend bij vergunning zaaknummer 2023-1000/25
gemeente winterswijk
Behoort bij besluit van burgemeester

Rapport: Resultatentabel
Model: RBS LAmax juli 2023
LAmax bij Bron voor toetspunt: 033_B - Golsweg 4
Groep: (hoofdgroep)

Naam Bron	Omschrijving	X	Y	Hoogte	Dag	Avond	Nacht
033_B	Golsweg 4	246659,08	442255,63	5,00	46,3	--	--
316	LAmax vrachtwagen manoeuvrenen stortput	246680,09	442319,54	1,00	46,3	--	--
318	LAmax vrachtwagen manoeuvrenen stortput	246669,78	442328,33	1,00	46,2	--	--
317	LAmax vrachtwagen manoeuvrenen stortput	246674,43	442323,59	1,00	45,8	--	--
303	LAmax rammelen lepels heftruck	246662,39	442328,36	1,00	44,4	--	--
304	LAmax rammelen lepels heftruck	246679,42	442346,99	1,00	43,9	--	--
314	LAmax vrachtwagen manoeuvrenen achterterrein	246668,32	442339,71	1,00	41,6	--	--
301	LAmax rammelen lepels heftruck	246647,14	442340,13	1,00	41,5	--	--
313	LAmax vrachtwagen manoeuvrenen achterterrein	246672,39	442351,40	1,00	39,4	--	--
311	LAmax vrachtwagen vloeistoffen/premix	246685,82	442349,36	1,00	38,1	--	--
302	LAmax rammelen lepels heftruck	246655,62	442333,53	1,00	36,4	--	--
315	LAmax vrachtwagen manoeuvrenen achterterrein	246659,77	442329,97	1,00	35,0	--	--
312	LAmax vrachtwagen uitrijden laadstraat	246680,60	442344,45	1,00	34,6	--	--
310	LAmax vrachtwagen uitrit	246648,58	442353,18	1,00	33,3	--	--
308	LAmax vrachtwagen inrit	246709,15	442326,33	1,00	31,9	--	--
305	LAmax dichtslaan portier personenwagen	246677,64	442358,34	0,80	31,1	--	--
306	LAmax vrachtwagen inrit	246716,93	442321,21	1,00	31,0	--	--
307	LAmax vrachtwagen inrit	246714,91	442322,51	1,00	30,0	--	--
309	LAmax vrachtwagen inrit	246703,43	442329,94	1,00	26,0	--	--
LAmax	(hoofdgroep)	0,00	0,00	0,00	46,3	--	--

Alle getoonde dB-waarden zijn A-gewogen

Behoort bij besluit van burgemeester en wethouders van Winterswijk van 7 april 2016
behorend bij vergunning
zaaknummer
gemeente Winterswijk
Coops Megawheels BesW, Winterswijk
van burgemeester

Rapport: Resultatentabel
Model: RBS LAmax juli 2023
LAmax bij Bron voor toetspunt: 034_A - Golsweg 6
Groep: (hoofdgroep)

Naam Bron	Omschrijving	X	Y	Hoogte	Dag	Avond	Nacht
034_A	Golsweg 6	246647,90	442264,81	1,50	62,2	--	--
303	LAmax rammelen lepels heftruck	246662,39	442328,36	1,00	62,2	--	--
318	LAmax vrachtwagen manoeuvrenen stortput	246669,78	442328,33	1,00	59,5	--	--
314	LAmax vrachtwagen manoeuvrenen achterterrein	246668,32	442339,71	1,00	55,8	--	--
317	LAmax vrachtwagen manoeuvrenen stortput	246674,43	442323,59	1,00	55,5	--	--
313	LAmax vrachtwagen manoeuvrenen achterterrein	246672,39	442351,40	1,00	53,6	--	--
316	LAmax vrachtwagen manoeuvrenen stortput	246680,09	442319,54	1,00	53,0	--	--
304	LAmax rammelen lepels heftruck	246679,42	442346,99	1,00	51,6	--	--
301	LAmax rammelen lepels heftruck	246647,14	442340,13	1,00	48,5	--	--
311	LAmax vrachtwagen vloeistoffen/premix	246685,82	442349,36	1,00	48,5	--	--
302	LAmax rammelen lepels heftruck	246655,62	442333,53	1,00	46,3	--	--
315	LAmax vrachtwagen manoeuvrenen achterterrein	246659,77	442329,97	1,00	45,3	--	--
310	LAmax vrachtwagen uitrit	246648,58	442353,18	1,00	45,2	--	--
312	LAmax vrachtwagen uitrijden laadstraat	246680,60	442344,45	1,00	43,1	--	--
305	LAmax dichtslaan portier personenwagen	246677,64	442358,34	0,80	42,5	--	--
306	LAmax vrachtwagen inrit	246716,93	442321,21	1,00	34,1	--	--
307	LAmax vrachtwagen inrit	246714,91	442322,51	1,00	34,0	--	--
308	LAmax vrachtwagen inrit	246709,15	442326,33	1,00	30,7	--	--
309	LAmax vrachtwagen inrit	246703,43	442329,94	1,00	27,2	--	--
LAmax	(hoofdgroep)	0,00	0,00	0,00	62,2	--	--

Alle getoonde dB-waarden zijn A-gewogen

Behoort bij besluit van burgemeester en wethouders van Winterswijk van 7 april 2016
behorend bij vergunning zaaknummer 2023-0000
gemeente Winterswijk
Behoort bij besluit van burgemeester

Rapport: Resultatentabel
Model: RBS LAmax juli 2023
LAmax bij Bron voor toetspunt: 034_B - Golsweg 6
Groep: (hoofdgroep)

Naam Bron	Omschrijving	X	Y	Hoogte	Dag	Avond	Nacht
034_B	Golsweg 6	246647,90	442264,81	5,00	66,2	--	--
303	LAmax rammelen lepels heftruck	246662,39	442328,36	1,00	66,2	--	--
318	LAmax vrachtwagen manoeuvrenen stortput	246669,78	442328,33	1,00	63,4	--	--
317	LAmax vrachtwagen manoeuvrenen stortput	246674,43	442323,59	1,00	63,2	--	--
316	LAmax vrachtwagen manoeuvrenen stortput	246680,09	442319,54	1,00	60,1	--	--
314	LAmax vrachtwagen manoeuvrenen achterterrein	246668,32	442339,71	1,00	59,9	--	--
313	LAmax vrachtwagen manoeuvrenen achterterrein	246672,39	442351,40	1,00	59,5	--	--
304	LAmax rammelen lepels heftruck	246679,42	442346,99	1,00	56,9	--	--
301	LAmax rammelen lepels heftruck	246647,14	442340,13	1,00	52,8	--	--
311	LAmax vrachtwagen vloeistoffen/premix	246685,82	442349,36	1,00	52,0	--	--
310	LAmax vrachtwagen uitrit	246648,58	442353,18	1,00	51,8	--	--
302	LAmax rammelen lepels heftruck	246655,62	442333,53	1,00	49,8	--	--
312	LAmax vrachtwagen uitrijden laadstraat	246680,60	442344,45	1,00	49,3	--	--
305	LAmax dichtslaan portier personenwagen	246677,64	442358,34	0,80	48,5	--	--
315	LAmax vrachtwagen manoeuvrenen achterterrein	246659,77	442329,97	1,00	48,2	--	--
307	LAmax vrachtwagen inrit	246714,91	442322,51	1,00	36,2	--	--
306	LAmax vrachtwagen inrit	246716,93	442321,21	1,00	34,5	--	--
308	LAmax vrachtwagen inrit	246709,15	442326,33	1,00	32,6	--	--
309	LAmax vrachtwagen inrit	246703,43	442329,94	1,00	30,2	--	--
LAmax	(hoofdgroep)	0,00	0,00	0,00	66,2	--	--

Alle getoonde dB-waarden zijn A-gewogen

Behoort bij besluit van burgemeester en wethouders van Winterswijk van 7 april 2016
behorend bij vergunning zaaknummer 2023-0000
gemeente Winterswijk
Behoort bij besluit van burgemeester

Rapport: Resultatentabel
Model: RBS LAmax juli 2023
LAmax bij Bron voor toetspunt: 035_A - Golsweg 6
Groep: (hoofdgroep)

Naam Bron	Omschrijving	X	Y	Hoogte	Dag	Avond	Nacht
035_A	Golsweg 6	246652,15	442253,03	1,50	45,3	--	--
303	LAmax rammelen lepels heftruck	246662,39	442328,36	1,00	45,3	--	--
318	LAmax vrachtwagen manoeuvrenen stortput	246669,78	442328,33	1,00	43,4	--	--
316	LAmax vrachtwagen manoeuvrenen stortput	246680,09	442319,54	1,00	42,6	--	--
317	LAmax vrachtwagen manoeuvrenen stortput	246674,43	442323,59	1,00	42,0	--	--
314	LAmax vrachtwagen manoeuvrenen achterterrein	246668,32	442339,71	1,00	41,0	--	--
313	LAmax vrachtwagen manoeuvrenen achterterrein	246672,39	442351,40	1,00	40,7	--	--
304	LAmax rammelen lepels heftruck	246679,42	442346,99	1,00	39,6	--	--
301	LAmax rammelen lepels heftruck	246647,14	442340,13	1,00	39,0	--	--
311	LAmax vrachtwagen vloeistoffen/premix	246685,82	442349,36	1,00	36,5	--	--
312	LAmax vrachtwagen uitrijden laadstraat	246680,60	442344,45	1,00	32,4	--	--
302	LAmax rammelen lepels heftruck	246655,62	442333,53	1,00	31,7	--	--
310	LAmax vrachtwagen uitrit	246648,58	442353,18	1,00	31,6	--	--
306	LAmax vrachtwagen inrit	246716,93	442321,21	1,00	28,5	--	--
315	LAmax vrachtwagen manoeuvrenen achterterrein	246659,77	442329,97	1,00	28,4	--	--
305	LAmax dichtslaan portier personenwagen	246677,64	442358,34	0,80	27,1	--	--
307	LAmax vrachtwagen inrit	246714,91	442322,51	1,00	25,5	--	--
308	LAmax vrachtwagen inrit	246709,15	442326,33	1,00	24,4	--	--
309	LAmax vrachtwagen inrit	246703,43	442329,94	1,00	16,6	--	--
LAmax	(hoofdgroep)	0,00	0,00	0,00	45,3	--	--

Alle getoonde dB-waarden zijn A-gewogen

Behoort bij besluit van burgemeester en wethouders van Winterswijk van 7 april 2016
behorend bij vergunning zaaknummer 100/25
gemeente Winterswijk
Bijlage 4 Rekenresultaten RBS LAmax

Rapport: Resultatentabel
Model: RBS LAmax juli 2023
LAmax bij Bron voor toetspunt: 035_B - Golsweg 6
Groep: (hoofdgroep)

Naam Bron	Omschrijving	X	Y	Hoogte	Dag	Avond	Nacht
035_B	Golsweg 6	246652,15	442253,03	5,00	46,7	--	--
303	LAmax rammelen lepels heftruck	246662,39	442328,36	1,00	46,7	--	--
318	LAmax vrachtwagen manoeuvrenen stortput	246669,78	442328,33	1,00	45,7	--	--
316	LAmax vrachtwagen manoeuvrenen stortput	246680,09	442319,54	1,00	44,9	--	--
317	LAmax vrachtwagen manoeuvrenen stortput	246674,43	442323,59	1,00	44,7	--	--
304	LAmax rammelen lepels heftruck	246679,42	442346,99	1,00	42,7	--	--
313	LAmax vrachtwagen manoeuvrenen achterterrein	246672,39	442351,40	1,00	41,8	--	--
314	LAmax vrachtwagen manoeuvrenen achterterrein	246668,32	442339,71	1,00	41,1	--	--
301	LAmax rammelen lepels heftruck	246647,14	442340,13	1,00	41,1	--	--
311	LAmax vrachtwagen vloeistoffen/premix	246685,82	442349,36	1,00	37,9	--	--
302	LAmax rammelen lepels heftruck	246655,62	442333,53	1,00	37,0	--	--
312	LAmax vrachtwagen uitrijden laadstraat	246680,60	442344,45	1,00	34,7	--	--
310	LAmax vrachtwagen uitrit	246648,58	442353,18	1,00	33,9	--	--
315	LAmax vrachtwagen manoeuvrenen achterterrein	246659,77	442329,97	1,00	33,1	--	--
305	LAmax dichtslaan portier personenwagen	246677,64	442358,34	0,80	31,1	--	--
306	LAmax vrachtwagen inrit	246716,93	442321,21	1,00	29,4	--	--
307	LAmax vrachtwagen inrit	246714,91	442322,51	1,00	29,0	--	--
308	LAmax vrachtwagen inrit	246709,15	442326,33	1,00	27,9	--	--
309	LAmax vrachtwagen inrit	246703,43	442329,94	1,00	20,2	--	--
LAmax	(hoofdgroep)	0,00	0,00	0,00	46,7	--	--

Alle getoonde dB-waarden zijn A-gewogen

Behoort bij besluit van burgemeester en wethouders van Winterswijk van 7 april 2016
behorend bij vergunning zaaknummer 100/25
gemeente Winterswijk
Behoort bij besluit van burgemeester

Rapport: Resultatentabel
Model: RBS LAmax juli 2023
LAmax bij Bron voor toetspunt: 036_A - Golsweg 8
Groep: (hoofdgroep)

Naam Bron	Omschrijving	X	Y	Hoogte	Dag	Avond	Nacht
036_A	Golsweg 8	246642,17	442263,66	1,50	56,1	--	--
318	LAmax vrachtwagen manoeuvrenen stortput	246669,78	442328,33	1,00	56,1	--	--
303	LAmax rammelen lepels heftruck	246662,39	442328,36	1,00	55,9	--	--
317	LAmax vrachtwagen manoeuvrenen stortput	246674,43	442323,59	1,00	54,9	--	--
314	LAmax vrachtwagen manoeuvrenen achterterrein	246668,32	442339,71	1,00	54,7	--	--
313	LAmax vrachtwagen manoeuvrenen achterterrein	246672,39	442351,40	1,00	53,8	--	--
316	LAmax vrachtwagen manoeuvrenen stortput	246680,09	442319,54	1,00	53,4	--	--
304	LAmax rammelen lepels heftruck	246679,42	442346,99	1,00	50,1	--	--
301	LAmax rammelen lepels heftruck	246647,14	442340,13	1,00	48,3	--	--
310	LAmax vrachtwagen uitrit	246648,58	442353,18	1,00	46,1	--	--
305	LAmax dichtslaan portier personenwagen	246677,64	442358,34	0,80	45,5	--	--
302	LAmax rammelen lepels heftruck	246655,62	442333,53	1,00	45,4	--	--
311	LAmax vrachtwagen vloeistoffen/premix	246685,82	442349,36	1,00	45,3	--	--
315	LAmax vrachtwagen manoeuvrenen achterterrein	246659,77	442329,97	1,00	42,8	--	--
312	LAmax vrachtwagen uitrijden laadstraat	246680,60	442344,45	1,00	41,4	--	--
307	LAmax vrachtwagen inrit	246714,91	442322,51	1,00	34,0	--	--
308	LAmax vrachtwagen inrit	246709,15	442326,33	1,00	32,9	--	--
309	LAmax vrachtwagen inrit	246703,43	442329,94	1,00	31,3	--	--
306	LAmax vrachtwagen inrit	246716,93	442321,21	1,00	31,0	--	--
LAmax	(hoofdgroep)	0,00	0,00	0,00	56,1	--	--

Alle getoonde dB-waarden zijn A-gewogen

Behoort bij besluit van burgemeester en wethouders van Winterswijk van 7 april 2016
behorend bij vergunning zaaknummer 1/2023-1/25
gemeente Winterswijk
Behoort bij besluit van burgemeester

Rapport: Resultatentabel
Model: RBS LAmax juli 2023
LAmax bij Bron voor toetspunt: 036_B - Golsweg 8
Groep: (hoofdgroep)

Naam Bron	Omschrijving	X	Y	Hoogte	Dag	Avond	Nacht
036_B	Golsweg 8	246642,17	442263,66	5,00	63,5	--	--
317	LAmax vrachtwagen manoeuvrenen stortput	246674,43	442323,59	1,00	63,5	--	--
303	LAmax rammelen lepels heftruck	246662,39	442328,36	1,00	63,5	--	--
318	LAmax vrachtwagen manoeuvrenen stortput	246669,78	442328,33	1,00	63,0	--	--
314	LAmax vrachtwagen manoeuvrenen achterterrein	246668,32	442339,71	1,00	60,7	--	--
316	LAmax vrachtwagen manoeuvrenen stortput	246680,09	442319,54	1,00	60,7	--	--
313	LAmax vrachtwagen manoeuvrenen achterterrein	246672,39	442351,40	1,00	59,3	--	--
304	LAmax rammelen lepels heftruck	246679,42	442346,99	1,00	56,8	--	--
301	LAmax rammelen lepels heftruck	246647,14	442340,13	1,00	53,1	--	--
311	LAmax vrachtwagen vloeistoffen/premix	246685,82	442349,36	1,00	53,0	--	--
310	LAmax vrachtwagen uitrit	246648,58	442353,18	1,00	51,1	--	--
302	LAmax rammelen lepels heftruck	246655,62	442333,53	1,00	49,4	--	--
305	LAmax dichtslaan portier personenwagen	246677,64	442358,34	0,80	48,6	--	--
312	LAmax vrachtwagen uitrijden laadstraat	246680,60	442344,45	1,00	48,0	--	--
315	LAmax vrachtwagen manoeuvrenen achterterrein	246659,77	442329,97	1,00	47,3	--	--
308	LAmax vrachtwagen inrit	246709,15	442326,33	1,00	39,6	--	--
307	LAmax vrachtwagen inrit	246714,91	442322,51	1,00	38,0	--	--
306	LAmax vrachtwagen inrit	246716,93	442321,21	1,00	36,6	--	--
309	LAmax vrachtwagen inrit	246703,43	442329,94	1,00	33,7	--	--
LAmax	(hoofdgroep)	0,00	0,00	0,00	63,5	--	--

Alle getoonde dB-waarden zijn A-gewogen

Behoort bij besluit van burgemeester en wethouders van Winterswijk van 7 april 2016
behorend bij vergunning zaaknummer 1007/25
gemeente Winterswijk
Wegens bij besluit van burgemeester

Rapport: Resultatentabel
Model: RBS LAmax juli 2023
LAmax bij Bron voor toetspunt: 037_A - Golsweg 8
Groep: (hoofdgroep)

Naam Bron	Omschrijving	X	Y	Hoogte	Dag	Avond	Nacht
037_A	Golsweg 8	246647,34	442249,97	1,50	44,3	--	--
318	LAmax vrachtwagen manoeuvrenen stortput	246669,78	442328,33	1,00	44,3	--	--
303	LAmax rammelen lepels heftruck	246662,39	442328,36	1,00	43,8	--	--
316	LAmax vrachtwagen manoeuvrenen stortput	246680,09	442319,54	1,00	42,0	--	--
317	LAmax vrachtwagen manoeuvrenen stortput	246674,43	442323,59	1,00	41,8	--	--
314	LAmax vrachtwagen manoeuvrenen achterterrein	246668,32	442339,71	1,00	40,8	--	--
313	LAmax vrachtwagen manoeuvrenen achterterrein	246672,39	442351,40	1,00	40,0	--	--
304	LAmax rammelen lepels heftruck	246679,42	442346,99	1,00	39,4	--	--
301	LAmax rammelen lepels heftruck	246647,14	442340,13	1,00	38,8	--	--
311	LAmax vrachtwagen vloeistoffen/premix	246685,82	442349,36	1,00	36,3	--	--
302	LAmax rammelen lepels heftruck	246655,62	442333,53	1,00	31,9	--	--
312	LAmax vrachtwagen uitrijden laadstraat	246680,60	442344,45	1,00	31,8	--	--
310	LAmax vrachtwagen uitrit	246648,58	442353,18	1,00	31,4	--	--
305	LAmax dichtslaan portier personenwagen	246677,64	442358,34	0,80	29,4	--	--
315	LAmax vrachtwagen manoeuvrenen achterterrein	246659,77	442329,97	1,00	28,3	--	--
307	LAmax vrachtwagen inrit	246714,91	442322,51	1,00	25,3	--	--
306	LAmax vrachtwagen inrit	246716,93	442321,21	1,00	24,8	--	--
308	LAmax vrachtwagen inrit	246709,15	442326,33	1,00	22,2	--	--
309	LAmax vrachtwagen inrit	246703,43	442329,94	1,00	16,4	--	--
LAmax	(hoofdgroep)	0,00	0,00	0,00	44,3	--	--

Alle getoonde dB-waarden zijn A-gewogen

Behoort bij besluit van burgemeester en wethouders van Winterswijk van 7 april 2016
behorend bij vergunning
zaaknummer
gemeente Winterswijk
Coops Megawheels BsW, Winterswijk
van burgemeester

Rapport: Resultatentabel
Model: RBS LAmax juli 2023
LAmax bij Bron voor toetspunt: 037_B - Golsweg 8
Groep: (hoofdgroep)

Naam Bron	Omschrijving	X	Y	Hoogte	Dag	Avond	Nacht
037_B	Golsweg 8	246647,34	442249,97	5,00	48,1	--	--
303	LAmax rammelen lepels heftruck	246662,39	442328,36	1,00	48,1	--	--
318	LAmax vrachtwagen manoeuvrenen stortput	246669,78	442328,33	1,00	46,9	--	--
317	LAmax vrachtwagen manoeuvrenen stortput	246674,43	442323,59	1,00	44,7	--	--
316	LAmax vrachtwagen manoeuvrenen stortput	246680,09	442319,54	1,00	44,4	--	--
314	LAmax vrachtwagen manoeuvrenen achterterrein	246668,32	442339,71	1,00	43,9	--	--
313	LAmax vrachtwagen manoeuvrenen achterterrein	246672,39	442351,40	1,00	43,0	--	--
304	LAmax rammelen lepels heftruck	246679,42	442346,99	1,00	42,3	--	--
301	LAmax rammelen lepels heftruck	246647,14	442340,13	1,00	40,8	--	--
311	LAmax vrachtwagen vloeistoffen/premix	246685,82	442349,36	1,00	37,7	--	--
302	LAmax rammelen lepels heftruck	246655,62	442333,53	1,00	36,6	--	--
312	LAmax vrachtwagen uitrijden laadstraat	246680,60	442344,45	1,00	34,1	--	--
310	LAmax vrachtwagen uitrit	246648,58	442353,18	1,00	33,9	--	--
305	LAmax dichtslaan portier personenwagen	246677,64	442358,34	0,80	33,5	--	--
315	LAmax vrachtwagen manoeuvrenen achterterrein	246659,77	442329,97	1,00	32,5	--	--
306	LAmax vrachtwagen inrit	246716,93	442321,21	1,00	25,8	--	--
308	LAmax vrachtwagen inrit	246709,15	442326,33	1,00	25,5	--	--
307	LAmax vrachtwagen inrit	246714,91	442322,51	1,00	25,5	--	--
309	LAmax vrachtwagen inrit	246703,43	442329,94	1,00	19,6	--	--
LAmax	(hoofdgroep)	0,00	0,00	0,00	48,1	--	--

Alle getoonde dB-waarden zijn A-gewogen

Behoort bij besluit van burgemeester en wethouders van Winterswijk van 7 april 2016
behorend bij vergunning
zaaknummer

Rapport: Resultatentabel
Model: RBS LAmax juli 2023
LAmax bij Bron voor toetspunt: 038_A - Golsweg 10
Groep: (hoofdgroep)

Naam Bron	Omschrijving	X	Y	Hoogte	Dag	Avond	Nacht
038_A	Golsweg 10	246624,11	442265,88	1,50	56,3	--	--
317	LAmax vrachtwagen manoeuvrenen stortput	246674,43	442323,59	1,00	56,3	--	--
318	LAmax vrachtwagen manoeuvrenen stortput	246669,78	442328,33	1,00	52,6	--	--
304	LAmax rammelen lepels heftruck	246679,42	442346,99	1,00	50,9	--	--
311	LAmax vrachtwagen vloeistoffen/premix	246685,82	442349,36	1,00	49,9	--	--
301	LAmax rammelen lepels heftruck	246647,14	442340,13	1,00	49,5	--	--
303	LAmax rammelen lepels heftruck	246662,39	442328,36	1,00	48,4	--	--
316	LAmax vrachtwagen manoeuvrenen stortput	246680,09	442319,54	1,00	48,2	--	--
313	LAmax vrachtwagen manoeuvrenen achterterrein	246672,39	442351,40	1,00	47,4	--	--
314	LAmax vrachtwagen manoeuvrenen achterterrein	246668,32	442339,71	1,00	46,5	--	--
302	LAmax rammelen lepels heftruck	246655,62	442333,53	1,00	44,7	--	--
315	LAmax vrachtwagen manoeuvrenen achterterrein	246659,77	442329,97	1,00	41,9	--	--
312	LAmax vrachtwagen uitrijden laadstraat	246680,60	442344,45	1,00	40,9	--	--
310	LAmax vrachtwagen uitrit	246648,58	442353,18	1,00	39,0	--	--
305	LAmax dichtslaan portier personenwagen	246677,64	442358,34	0,80	37,8	--	--
306	LAmax vrachtwagen inrit	246716,93	442321,21	1,00	32,0	--	--
307	LAmax vrachtwagen inrit	246714,91	442322,51	1,00	31,2	--	--
308	LAmax vrachtwagen inrit	246709,15	442326,33	1,00	25,0	--	--
309	LAmax vrachtwagen inrit	246703,43	442329,94	1,00	22,6	--	--
LAmax	(hoofdgroep)	0,00	0,00	0,00	56,3	--	--

Alle getoonde dB-waarden zijn A-gewogen

Behoort bij besluit van burgemeester en wethouders van Winterswijk van 7 april 2016
behorend bij vergunning zaaknummer 100/25
gemeente Winterswijk
Behoort bij besluit van burgemeester

Rapport: Resultatentabel
Model: RBS LAmax juli 2023
LAmax bij Bron voor toetspunt: 038_B - Golsweg 10
Groep: (hoofdgroep)

Naam Bron	Omschrijving	X	Y	Hoogte	Dag	Avond	Nacht
038_B	Golsweg 10	246624,11	442265,88	5,00	63,8	--	--
318	LAmax vrachtwagen manoeuvrenen stortput	246669,78	442328,33	1,00	63,8	--	--
317	LAmax vrachtwagen manoeuvrenen stortput	246674,43	442323,59	1,00	63,5	--	--
303	LAmax rammelen lepels heftruck	246662,39	442328,36	1,00	58,9	--	--
311	LAmax vrachtwagen vloeistoffen/premix	246685,82	442349,36	1,00	58,4	--	--
301	LAmax rammelen lepels heftruck	246647,14	442340,13	1,00	58,1	--	--
304	LAmax rammelen lepels heftruck	246679,42	442346,99	1,00	58,0	--	--
316	LAmax vrachtwagen manoeuvrenen stortput	246680,09	442319,54	1,00	56,2	--	--
314	LAmax vrachtwagen manoeuvrenen achterterrein	246668,32	442339,71	1,00	54,2	--	--
313	LAmax vrachtwagen manoeuvrenen achterterrein	246672,39	442351,40	1,00	54,1	--	--
302	LAmax rammelen lepels heftruck	246655,62	442333,53	1,00	51,1	--	--
312	LAmax vrachtwagen uitrijden laadstraat	246680,60	442344,45	1,00	50,0	--	--
315	LAmax vrachtwagen manoeuvrenen achterterrein	246659,77	442329,97	1,00	47,7	--	--
305	LAmax dichtslaan portier personenwagen	246677,64	442358,34	0,80	45,0	--	--
310	LAmax vrachtwagen uitrit	246648,58	442353,18	1,00	44,7	--	--
306	LAmax vrachtwagen inrit	246716,93	442321,21	1,00	40,6	--	--
307	LAmax vrachtwagen inrit	246714,91	442322,51	1,00	39,4	--	--
308	LAmax vrachtwagen inrit	246709,15	442326,33	1,00	33,8	--	--
309	LAmax vrachtwagen inrit	246703,43	442329,94	1,00	33,1	--	--
LAmax	(hoofdgroep)	0,00	0,00	0,00	63,8	--	--

Alle getoonde dB-waarden zijn A-gewogen

Behoort bij besluit van burgemeester en wethouders van Winterswijk van 7 april 2016
behorend bij vergunning
zaaknummer
gemeente Winterswijk
Coops Megaweiders BesVt, van burgemeester

Rapport: Resultatentabel
Model: RBS LAmax juli 2023
LAmax bij Bron voor toetspunt: 039_A - Golsweg 10
Groep: (hoofdgroep)

Naam Bron	Omschrijving	X	Y	Hoogte	Dag	Avond	Nacht
039_A	Golsweg 10	246631,92	442260,73	1,50	51,2	--	--
318	LAmax vrachtwagen manoeuvrenen stortput	246669,78	442328,33	1,00	51,2	--	--
304	LAmax rammelen lepels heftruck	246679,42	442346,99	1,00	50,3	--	--
303	LAmax rammelen lepels heftruck	246662,39	442328,36	1,00	50,2	--	--
316	LAmax vrachtwagen manoeuvrenen stortput	246680,09	442319,54	1,00	50,2	--	--
317	LAmax vrachtwagen manoeuvrenen stortput	246674,43	442323,59	1,00	49,9	--	--
314	LAmax vrachtwagen manoeuvrenen achterterrein	246668,32	442339,71	1,00	48,2	--	--
311	LAmax vrachtwagen vloeistoffen/premix	246685,82	442349,36	1,00	48,0	--	--
301	LAmax rammelen lepels heftruck	246647,14	442340,13	1,00	47,9	--	--
313	LAmax vrachtwagen manoeuvrenen achterterrein	246672,39	442351,40	1,00	46,3	--	--
302	LAmax rammelen lepels heftruck	246655,62	442333,53	1,00	44,2	--	--
312	LAmax vrachtwagen uitrijden laadstraat	246680,60	442344,45	1,00	40,5	--	--
315	LAmax vrachtwagen manoeuvrenen achterterrein	246659,77	442329,97	1,00	39,7	--	--
310	LAmax vrachtwagen uitrit	246648,58	442353,18	1,00	37,8	--	--
305	LAmax dichtslaan portier personenwagen	246677,64	442358,34	0,80	37,8	--	--
306	LAmax vrachtwagen inrit	246716,93	442321,21	1,00	36,8	--	--
307	LAmax vrachtwagen inrit	246714,91	442322,51	1,00	36,4	--	--
308	LAmax vrachtwagen inrit	246709,15	442326,33	1,00	33,4	--	--
309	LAmax vrachtwagen inrit	246703,43	442329,94	1,00	30,1	--	--
LAmax	(hoofdgroep)	0,00	0,00	0,00	51,2	--	--

Alle getoonde dB-waarden zijn A-gewogen

Behoort bij besluit van burgemeester en wethouders van Winterswijk van 7 april 2016
behorend bij vergunning zaaknummer 1001/25
gemeente Winterswijk
Behoort bij besluit van burgemeester

Rapport: Resultatentabel
Model: RBS LAmax juli 2023
LAmax bij Bron voor toetspunt: 039_B - Golsweg 10
Groep: (hoofdgroep)

Naam Bron	Omschrijving	X	Y	Hoogte	Dag	Avond	Nacht
039_B	Golsweg 10	246631,92	442260,73	5,00	65,0	--	--
318	LAmax vrachtwagen manoeuvrenen stortput	246669,78	442328,33	1,00	65,0	--	--
303	LAmax rammelen lepels heftruck	246662,39	442328,36	1,00	63,3	--	--
317	LAmax vrachtwagen manoeuvrenen stortput	246674,43	442323,59	1,00	62,2	--	--
316	LAmax vrachtwagen manoeuvrenen stortput	246680,09	442319,54	1,00	61,1	--	--
314	LAmax vrachtwagen manoeuvrenen achterterrein	246668,32	442339,71	1,00	60,7	--	--
304	LAmax rammelen lepels heftruck	246679,42	442346,99	1,00	58,8	--	--
311	LAmax vrachtwagen vloeistoffen/premix	246685,82	442349,36	1,00	57,3	--	--
313	LAmax vrachtwagen manoeuvrenen achterterrein	246672,39	442351,40	1,00	56,5	--	--
301	LAmax rammelen lepels heftruck	246647,14	442340,13	1,00	54,4	--	--
302	LAmax rammelen lepels heftruck	246655,62	442333,53	1,00	51,6	--	--
312	LAmax vrachtwagen uitrijden laadstraat	246680,60	442344,45	1,00	49,2	--	--
305	LAmax dichtslaan portier personenwagen	246677,64	442358,34	0,80	48,5	--	--
315	LAmax vrachtwagen manoeuvrenen achterterrein	246659,77	442329,97	1,00	48,4	--	--
310	LAmax vrachtwagen uitrit	246648,58	442353,18	1,00	45,6	--	--
307	LAmax vrachtwagen inrit	246714,91	442322,51	1,00	41,1	--	--
306	LAmax vrachtwagen inrit	246716,93	442321,21	1,00	39,7	--	--
308	LAmax vrachtwagen inrit	246709,15	442326,33	1,00	37,2	--	--
309	LAmax vrachtwagen inrit	246703,43	442329,94	1,00	33,5	--	--
LAmax	(hoofdgroep)	0,00	0,00	0,00	65,0	--	--

Alle getoonde dB-waarden zijn A-gewogen

Behoort bij besluit van burgemeester en wethouders van Winterswijk van 7 april 2016
behorend bij vergunning
zaaknummer
gemeente Winterswijk
Coops Megabeers BesVt, Winterswijk
van burgemeester

Rapport: Resultatentabel
Model: RBS LAmax juli 2023
LAmax bij Bron voor toetspunt: 040_A - Golsweg 10
Groep: (hoofdgroep)

Naam Bron	Omschrijving	X	Y	Hoogte	Dag	Avond	Nacht
040_A	Golsweg 10	246634,14	442257,18	1,50	57,7	--	--
318	LAmax vrachtwagen manoeuvrenen stortput	246669,78	442328,33	1,00	57,7	--	--
303	LAmax rammelen lepels heftruck	246662,39	442328,36	1,00	53,1	--	--
317	LAmax vrachtwagen manoeuvrenen stortput	246674,43	442323,59	1,00	53,0	--	--
316	LAmax vrachtwagen manoeuvrenen stortput	246680,09	442319,54	1,00	51,7	--	--
313	LAmax vrachtwagen manoeuvrenen achterterrein	246672,39	442351,40	1,00	51,4	--	--
314	LAmax vrachtwagen manoeuvrenen achterterrein	246668,32	442339,71	1,00	50,8	--	--
304	LAmax rammelen lepels heftruck	246679,42	442346,99	1,00	49,0	--	--
301	LAmax rammelen lepels heftruck	246647,14	442340,13	1,00	46,7	--	--
311	LAmax vrachtwagen vloeistoffen/premix	246685,82	442349,36	1,00	44,8	--	--
302	LAmax rammelen lepels heftruck	246655,62	442333,53	1,00	44,1	--	--
305	LAmax dichtslaan portier personenwagen	246677,64	442358,34	0,80	41,6	--	--
312	LAmax vrachtwagen uitrijden laadstraat	246680,60	442344,45	1,00	40,9	--	--
315	LAmax vrachtwagen manoeuvrenen achterterrein	246659,77	442329,97	1,00	40,9	--	--
310	LAmax vrachtwagen uitrit	246648,58	442353,18	1,00	38,7	--	--
307	LAmax vrachtwagen inrit	246714,91	442322,51	1,00	33,7	--	--
306	LAmax vrachtwagen inrit	246716,93	442321,21	1,00	33,4	--	--
308	LAmax vrachtwagen inrit	246709,15	442326,33	1,00	31,1	--	--
309	LAmax vrachtwagen inrit	246703,43	442329,94	1,00	25,4	--	--
LAmax	(hoofdgroep)	0,00	0,00	0,00	57,7	--	--

Alle getoonde dB-waarden zijn A-gewogen

Behoort bij besluit van burgemeester en wethouders van Winterswijk van 7 april 2016
behorend bij vergunning zaaknummer 100/25
gemeente Winterswijk
Behoort bij besluit van burgemeester

Rapport: Resultatentabel
Model: RBS LAmax juli 2023
LAmax bij Bron voor toetspunt: 040_B - Golsweg 10
Groep: (hoofdgroep)

Naam Bron	Omschrijving	X	Y	Hoogte	Dag	Avond	Nacht
040_B	Golsweg 10	246634,14	442257,18	5,00	63,7	--	--
318	LAmax vrachtwagen manoeuvrenen stortput	246669,78	442328,33	1,00	63,7	--	--
303	LAmax rammelen lepels heftruck	246662,39	442328,36	1,00	62,6	--	--
317	LAmax vrachtwagen manoeuvrenen stortput	246674,43	442323,59	1,00	61,0	--	--
314	LAmax vrachtwagen manoeuvrenen achterterrein	246668,32	442339,71	1,00	59,6	--	--
316	LAmax vrachtwagen manoeuvrenen stortput	246680,09	442319,54	1,00	59,0	--	--
313	LAmax vrachtwagen manoeuvrenen achterterrein	246672,39	442351,40	1,00	59,0	--	--
304	LAmax rammelen lepels heftruck	246679,42	442346,99	1,00	56,2	--	--
301	LAmax rammelen lepels heftruck	246647,14	442340,13	1,00	53,8	--	--
311	LAmax vrachtwagen vloeistoffen/premix	246685,82	442349,36	1,00	53,6	--	--
302	LAmax rammelen lepels heftruck	246655,62	442333,53	1,00	51,2	--	--
315	LAmax vrachtwagen manoeuvrenen achterterrein	246659,77	442329,97	1,00	47,8	--	--
312	LAmax vrachtwagen uitrijden laadstraat	246680,60	442344,45	1,00	47,8	--	--
305	LAmax dichtslaan portier personenwagen	246677,64	442358,34	0,80	47,8	--	--
310	LAmax vrachtwagen uitrit	246648,58	442353,18	1,00	46,3	--	--
307	LAmax vrachtwagen inrit	246714,91	442322,51	1,00	36,6	--	--
306	LAmax vrachtwagen inrit	246716,93	442321,21	1,00	36,5	--	--
308	LAmax vrachtwagen inrit	246709,15	442326,33	1,00	34,0	--	--
309	LAmax vrachtwagen inrit	246703,43	442329,94	1,00	28,5	--	--
LAmax	(hoofdgroep)	0,00	0,00	0,00	63,7	--	--

Alle getoonde dB-waarden zijn A-gewogen

Behoort bij besluit van burgemeester en wethouders van Winterswijk van 7 april 2016
behorend bij vergunning zaaknummer 100/25
gemeente Winterswijk
Wegwijzer bij besluit van burgemeester

Rapport: Resultatentabel
Model: RBS LAmax juli 2023
LAmax bij Bron voor toetspunt: 041_A - Golsweg 10
Groep: (hoofdgroep)

Naam Bron	Omschrijving	X	Y	Hoogte	Dag	Avond	Nacht
041_A	Golsweg 10	246635,31	442246,68	1,50	42,8	--	--
317	LAmax vrachtwagen manoeuvrenen stortput	246674,43	442323,59	1,00	42,8	--	--
318	LAmax vrachtwagen manoeuvrenen stortput	246669,78	442328,33	1,00	42,7	--	--
314	LAmax vrachtwagen manoeuvrenen achterterrein	246668,32	442339,71	1,00	40,9	--	--
304	LAmax rammelen lepels heftruck	246679,42	442346,99	1,00	40,7	--	--
316	LAmax vrachtwagen manoeuvrenen stortput	246680,09	442319,54	1,00	40,0	--	--
303	LAmax rammelen lepels heftruck	246662,39	442328,36	1,00	39,9	--	--
301	LAmax rammelen lepels heftruck	246647,14	442340,13	1,00	38,8	--	--
313	LAmax vrachtwagen manoeuvrenen achterterrein	246672,39	442351,40	1,00	38,4	--	--
311	LAmax vrachtwagen vloeistoffen/premix	246685,82	442349,36	1,00	37,2	--	--
310	LAmax vrachtwagen uitrit	246648,58	442353,18	1,00	34,1	--	--
302	LAmax rammelen lepels heftruck	246655,62	442333,53	1,00	32,6	--	--
312	LAmax vrachtwagen uitrijden laadstraat	246680,60	442344,45	1,00	31,9	--	--
305	LAmax dichtslaan portier personenwagen	246677,64	442358,34	0,80	30,6	--	--
315	LAmax vrachtwagen manoeuvrenen achterterrein	246659,77	442329,97	1,00	28,7	--	--
307	LAmax vrachtwagen inrit	246714,91	442322,51	1,00	28,5	--	--
306	LAmax vrachtwagen inrit	246716,93	442321,21	1,00	27,3	--	--
308	LAmax vrachtwagen inrit	246709,15	442326,33	1,00	24,6	--	--
309	LAmax vrachtwagen inrit	246703,43	442329,94	1,00	18,5	--	--
LAmax	(hoofdgroep)	0,00	0,00	0,00	42,8	--	--

Alle getoonde dB-waarden zijn A-gewogen

Behoort bij besluit van burgemeester en wethouders van Winterswijk van 7 april 2016
behorend bij vergunning
zaaknummer
gemeente Winterswijk
Coops Megaweiders BsW, Winterswijk
van burgemeester

Rapport: Resultatentabel
Model: RBS LAmax juli 2023
LAmax bij Bron voor toetspunt: 041_B - Golsweg 10
Groep: (hoofdgroep)

Naam Bron	Omschrijving	X	Y	Hoogte	Dag	Avond	Nacht
041_B	Golsweg 10	246635,31	442246,68	5,00	45,7	--	--
303	LAmax rammelen lepels heftruck	246662,39	442328,36	1,00	45,7	--	--
318	LAmax vrachtwagen manoeuvrenen stortput	246669,78	442328,33	1,00	45,3	--	--
317	LAmax vrachtwagen manoeuvrenen stortput	246674,43	442323,59	1,00	44,8	--	--
314	LAmax vrachtwagen manoeuvrenen achterterrein	246668,32	442339,71	1,00	44,1	--	--
304	LAmax rammelen lepels heftruck	246679,42	442346,99	1,00	42,8	--	--
316	LAmax vrachtwagen manoeuvrenen stortput	246680,09	442319,54	1,00	42,5	--	--
313	LAmax vrachtwagen manoeuvrenen achterterrein	246672,39	442351,40	1,00	41,3	--	--
301	LAmax rammelen lepels heftruck	246647,14	442340,13	1,00	40,6	--	--
311	LAmax vrachtwagen vloeistoffen/premix	246685,82	442349,36	1,00	38,3	--	--
310	LAmax vrachtwagen uitrit	246648,58	442353,18	1,00	35,7	--	--
302	LAmax rammelen lepels heftruck	246655,62	442333,53	1,00	35,7	--	--
312	LAmax vrachtwagen uitrijden laadstraat	246680,60	442344,45	1,00	33,4	--	--
305	LAmax dichtslaan portier personenwagen	246677,64	442358,34	0,80	32,6	--	--
315	LAmax vrachtwagen manoeuvrenen achterterrein	246659,77	442329,97	1,00	31,5	--	--
307	LAmax vrachtwagen inrit	246714,91	442322,51	1,00	29,9	--	--
306	LAmax vrachtwagen inrit	246716,93	442321,21	1,00	27,0	--	--
308	LAmax vrachtwagen inrit	246709,15	442326,33	1,00	26,1	--	--
309	LAmax vrachtwagen inrit	246703,43	442329,94	1,00	20,1	--	--
LAmax	(hoofdgroep)	0,00	0,00	0,00	45,7	--	--

Alle getoonde dB-waarden zijn A-gewogen

Behoort bij besluit van burgemeester en wethouders van Winterswijk van 7 april 2016
behorend bij vergunning zaaknummer 100/25
gemeente Winterswijk
Behoort bij besluit van burgemeester

Rapport: Resultatentabel
Model: RBS LAmax juli 2023
LAmax bij Bron voor toetspunt: 042_A - Golsweg 14
Groep: (hoofdgroep)

Naam Bron	Omschrijving	X	Y	Hoogte	Dag	Avond	Nacht
042_A	Golsweg 14	246619,07	442256,29	1,50	47,5	--	--
301	LAmax rammelen lepels heftruck	246647,14	442340,13	1,00	47,5	--	--
304	LAmax rammelen lepels heftruck	246679,42	442346,99	1,00	46,2	--	--
318	LAmax vrachtwagen manoeuvrenen stortput	246669,78	442328,33	1,00	44,2	--	--
313	LAmax vrachtwagen manoeuvrenen achterterrein	246672,39	442351,40	1,00	43,3	--	--
311	LAmax vrachtwagen vloeistoffen/premix	246685,82	442349,36	1,00	43,2	--	--
317	LAmax vrachtwagen manoeuvrenen stortput	246674,43	442323,59	1,00	42,4	--	--
303	LAmax rammelen lepels heftruck	246662,39	442328,36	1,00	41,1	--	--
316	LAmax vrachtwagen manoeuvrenen stortput	246680,09	442319,54	1,00	40,0	--	--
314	LAmax vrachtwagen manoeuvrenen achterterrein	246668,32	442339,71	1,00	38,8	--	--
312	LAmax vrachtwagen uitrijden laadstraat	246680,60	442344,45	1,00	37,0	--	--
310	LAmax vrachtwagen uitrit	246648,58	442353,18	1,00	36,2	--	--
302	LAmax rammelen lepels heftruck	246655,62	442333,53	1,00	35,6	--	--
305	LAmax dichtslaan portier personenwagen	246677,64	442358,34	0,80	32,1	--	--
315	LAmax vrachtwagen manoeuvrenen achterterrein	246659,77	442329,97	1,00	30,8	--	--
307	LAmax vrachtwagen inrit	246714,91	442322,51	1,00	23,8	--	--
306	LAmax vrachtwagen inrit	246716,93	442321,21	1,00	23,7	--	--
308	LAmax vrachtwagen inrit	246709,15	442326,33	1,00	18,0	--	--
309	LAmax vrachtwagen inrit	246703,43	442329,94	1,00	15,5	--	--
LAmax	(hoofdgroep)	0,00	0,00	0,00	47,5	--	--

Alle getoonde dB-waarden zijn A-gewogen

Behoort bij besluit van burgemeester en wethouders van Winterswijk van 7 april 2016
behorend bij vergunning
zaaknummer
gemeente Winterswijk
Coops Megaweiders BesVt, Winterswijk
van burgemeester

Rapport: Resultatentabel
Model: RBS LAmax juli 2023
LAmax bij Bron voor toetspunt: 042_B - Golsweg 14
Groep: (hoofdgroep)

Naam Bron	Omschrijving	X	Y	Hoogte	Dag	Avond	Nacht
042_B	Golsweg 14	246619,07	442256,29	5,00	51,6	--	--
304	LAmax rammelen lepels heftruck	246679,42	442346,99	1,00	51,6	--	--
301	LAmax rammelen lepels heftruck	246647,14	442340,13	1,00	50,3	--	--
318	LAmax vrachtwagen manoeuvrenen stortput	246669,78	442328,33	1,00	48,6	--	--
313	LAmax vrachtwagen manoeuvrenen achterterrein	246672,39	442351,40	1,00	48,5	--	--
311	LAmax vrachtwagen vloeistoffen/premix	246685,82	442349,36	1,00	48,2	--	--
314	LAmax vrachtwagen manoeuvrenen achterterrein	246668,32	442339,71	1,00	46,8	--	--
317	LAmax vrachtwagen manoeuvrenen stortput	246674,43	442323,59	1,00	46,7	--	--
303	LAmax rammelen lepels heftruck	246662,39	442328,36	1,00	45,9	--	--
316	LAmax vrachtwagen manoeuvrenen stortput	246680,09	442319,54	1,00	43,6	--	--
312	LAmax vrachtwagen uitrijden laadstraat	246680,60	442344,45	1,00	41,4	--	--
310	LAmax vrachtwagen uitrit	246648,58	442353,18	1,00	41,0	--	--
302	LAmax rammelen lepels heftruck	246655,62	442333,53	1,00	39,9	--	--
305	LAmax dichtslaan portier personenwagen	246677,64	442358,34	0,80	35,6	--	--
315	LAmax vrachtwagen manoeuvrenen achterterrein	246659,77	442329,97	1,00	35,0	--	--
307	LAmax vrachtwagen inrit	246714,91	442322,51	1,00	27,9	--	--
306	LAmax vrachtwagen inrit	246716,93	442321,21	1,00	27,9	--	--
308	LAmax vrachtwagen inrit	246709,15	442326,33	1,00	22,1	--	--
309	LAmax vrachtwagen inrit	246703,43	442329,94	1,00	19,6	--	--
LAmax	(hoofdgroep)	0,00	0,00	0,00	51,6	--	--

Alle getoonde dB-waarden zijn A-gewogen

Behoort bij besluit van burgemeester en wethouders van Winterswijk van 7 april 2016
behorend bij vergunning zaaknummer 100/25
gemeente Winterswijk
Behoort bij besluit van burgemeester

Rapport: Resultatentabel
Model: RBS LAmax juli 2023
LAmax bij Bron voor toetspunt: 043_A - Golsweg 14
Groep: (hoofdgroep)

Naam Bron	Omschrijving	X	Y	Hoogte	Dag	Avond	Nacht
043_A	Golsweg 14	246624,10	442242,50	1,50	44,0	--	--
318	LAmax vrachtwagen manoeuvrenen stortput	246669,78	442328,33	1,00	44,0	--	--
304	LAmax rammelen lepels heftruck	246679,42	442346,99	1,00	42,2	--	--
317	LAmax vrachtwagen manoeuvrenen stortput	246674,43	442323,59	1,00	41,7	--	--
314	LAmax vrachtwagen manoeuvrenen achterterrein	246668,32	442339,71	1,00	41,3	--	--
316	LAmax vrachtwagen manoeuvrenen stortput	246680,09	442319,54	1,00	40,1	--	--
303	LAmax rammelen lepels heftruck	246662,39	442328,36	1,00	39,4	--	--
311	LAmax vrachtwagen vloeistoffen/premix	246685,82	442349,36	1,00	38,9	--	--
301	LAmax rammelen lepels heftruck	246647,14	442340,13	1,00	38,6	--	--
313	LAmax vrachtwagen manoeuvrenen achterterrein	246672,39	442351,40	1,00	38,1	--	--
302	LAmax rammelen lepels heftruck	246655,62	442333,53	1,00	34,0	--	--
312	LAmax vrachtwagen uitrijden laadstraat	246680,60	442344,45	1,00	33,2	--	--
305	LAmax dichtslaan portier personenwagen	246677,64	442358,34	0,80	31,8	--	--
306	LAmax vrachtwagen inrit	246716,93	442321,21	1,00	30,0	--	--
307	LAmax vrachtwagen inrit	246714,91	442322,51	1,00	29,7	--	--
315	LAmax vrachtwagen manoeuvrenen achterterrein	246659,77	442329,97	1,00	29,4	--	--
310	LAmax vrachtwagen uitrit	246648,58	442353,18	1,00	28,4	--	--
308	LAmax vrachtwagen inrit	246709,15	442326,33	1,00	25,5	--	--
309	LAmax vrachtwagen inrit	246703,43	442329,94	1,00	19,4	--	--
LAmax	(hoofdgroep)	0,00	0,00	0,00	44,0	--	--

Alle getoonde dB-waarden zijn A-gewogen

Behoort bij besluit van burgemeester en wethouders van Winterswijk van 7 april 2016
behorend bij vergunning
zaaknummer
gemeente Winterswijk
Coops Megaweders BsW, Winterswijk
van burgemeester

Rapport: Resultatentabel
Model: RBS LAmax juli 2023
LAmax bij Bron voor toetspunt: 043_B - Golsweg 14
Groep: (hoofdgroep)

Naam Bron	Omschrijving	X	Y	Hoogte	Dag	Avond	Nacht
043_B	Golsweg 14	246624,10	442242,50	5,00	46,8	--	--
318	LAmax vrachtwagen manoeuvrenen stortput	246669,78	442328,33	1,00	46,8	--	--
317	LAmax vrachtwagen manoeuvrenen stortput	246674,43	442323,59	1,00	45,3	--	--
304	LAmax rammelen lepels heftruck	246679,42	442346,99	1,00	44,1	--	--
314	LAmax vrachtwagen manoeuvrenen achterterrein	246668,32	442339,71	1,00	44,0	--	--
316	LAmax vrachtwagen manoeuvrenen stortput	246680,09	442319,54	1,00	42,9	--	--
303	LAmax rammelen lepels heftruck	246662,39	442328,36	1,00	41,4	--	--
301	LAmax rammelen lepels heftruck	246647,14	442340,13	1,00	40,7	--	--
311	LAmax vrachtwagen vloeistoffen/premix	246685,82	442349,36	1,00	40,1	--	--
313	LAmax vrachtwagen manoeuvrenen achterterrein	246672,39	442351,40	1,00	39,5	--	--
302	LAmax rammelen lepels heftruck	246655,62	442333,53	1,00	36,2	--	--
312	LAmax vrachtwagen uitrijden laadstraat	246680,60	442344,45	1,00	34,7	--	--
305	LAmax dichtslaan portier personenwagen	246677,64	442358,34	0,80	34,1	--	--
315	LAmax vrachtwagen manoeuvrenen achterterrein	246659,77	442329,97	1,00	31,6	--	--
310	LAmax vrachtwagen uitrit	246648,58	442353,18	1,00	31,0	--	--
307	LAmax vrachtwagen inrit	246714,91	442322,51	1,00	30,5	--	--
306	LAmax vrachtwagen inrit	246716,93	442321,21	1,00	27,8	--	--
308	LAmax vrachtwagen inrit	246709,15	442326,33	1,00	26,6	--	--
309	LAmax vrachtwagen inrit	246703,43	442329,94	1,00	20,4	--	--
LAmax	(hoofdgroep)	0,00	0,00	0,00	46,8	--	--

Alle getoonde dB-waarden zijn A-gewogen

Behoort bij besluit van burgemeester en wethouders van Winterswijk van 7 april 2016
behorend bij vergunning zaaknummer 100/25
gemeente Winterswijk
Wethouders bij besluit van burgemeester

Rapport: Resultatentabel
Model: RBS LAmax juli 2023
LAmax bij Bron voor toetspunt: 044_A - Golsweg 16
Groep: (hoofdgroep)

Naam Bron	Omschrijving	X	Y	Hoogte	Dag	Avond	Nacht
044_A	Golsweg 16	246612,57	442253,92	1,50	52,5	--	--
318	LAmax vrachtwagen manoeuvrenen stortput	246669,78	442328,33	1,00	52,5	--	--
301	LAmax rammelen lepels heftruck	246647,14	442340,13	1,00	49,9	--	--
304	LAmax rammelen lepels heftruck	246679,42	442346,99	1,00	49,9	--	--
303	LAmax rammelen lepels heftruck	246662,39	442328,36	1,00	48,7	--	--
313	LAmax vrachtwagen manoeuvrenen achterterrein	246672,39	442351,40	1,00	46,6	--	--
311	LAmax vrachtwagen vloeistoffen/premix	246685,82	442349,36	1,00	46,4	--	--
317	LAmax vrachtwagen manoeuvrenen stortput	246674,43	442323,59	1,00	45,1	--	--
314	LAmax vrachtwagen manoeuvrenen achterterrein	246668,32	442339,71	1,00	44,6	--	--
316	LAmax vrachtwagen manoeuvrenen stortput	246680,09	442319,54	1,00	41,8	--	--
302	LAmax rammelen lepels heftruck	246655,62	442333,53	1,00	41,1	--	--
312	LAmax vrachtwagen uitrijden laadstraat	246680,60	442344,45	1,00	38,9	--	--
315	LAmax vrachtwagen manoeuvrenen achterterrein	246659,77	442329,97	1,00	38,4	--	--
305	LAmax dichtslaan portier personenwagen	246677,64	442358,34	0,80	37,0	--	--
310	LAmax vrachtwagen uitrit	246648,58	442353,18	1,00	36,9	--	--
307	LAmax vrachtwagen inrit	246714,91	442322,51	1,00	26,0	--	--
306	LAmax vrachtwagen inrit	246716,93	442321,21	1,00	25,9	--	--
308	LAmax vrachtwagen inrit	246709,15	442326,33	1,00	20,1	--	--
309	LAmax vrachtwagen inrit	246703,43	442329,94	1,00	17,7	--	--
LAmax	(hoofdgroep)	0,00	0,00	0,00	52,5	--	--

Alle getoonde dB-waarden zijn A-gewogen

Behoort bij besluit van burgemeester en wethouders van Winterswijk van 7 april 2016
behorend bij vergunning zaaknummer 100/25
gemeente Winterswijk
Behoort bij besluit van burgemeester

Rapport: Resultatentabel
Model: RBS LAmax juli 2023
LAmax bij Bron voor toetspunt: 044_B - Golsweg 16
Groep: (hoofdgroep)

Naam Bron	Omschrijving	X	Y	Hoogte	Dag	Avond	Nacht
044_B	Golsweg 16	246612,57	442253,92	5,00	56,1	--	--
318	LAmax vrachtwagen manoeuvrenen stortput	246669,78	442328,33	1,00	56,1	--	--
301	LAmax rammelen lepels heftruck	246647,14	442340,13	1,00	53,4	--	--
311	LAmax vrachtwagen vloeistoffen/premix	246685,82	442349,36	1,00	52,5	--	--
304	LAmax rammelen lepels heftruck	246679,42	442346,99	1,00	52,5	--	--
303	LAmax rammelen lepels heftruck	246662,39	442328,36	1,00	51,6	--	--
313	LAmax vrachtwagen manoeuvrenen achterterrein	246672,39	442351,40	1,00	51,1	--	--
317	LAmax vrachtwagen manoeuvrenen stortput	246674,43	442323,59	1,00	49,7	--	--
314	LAmax vrachtwagen manoeuvrenen achterterrein	246668,32	442339,71	1,00	47,4	--	--
316	LAmax vrachtwagen manoeuvrenen stortput	246680,09	442319,54	1,00	46,2	--	--
302	LAmax rammelen lepels heftruck	246655,62	442333,53	1,00	44,6	--	--
310	LAmax vrachtwagen uitrit	246648,58	442353,18	1,00	43,4	--	--
312	LAmax vrachtwagen uitrijden laadstraat	246680,60	442344,45	1,00	42,2	--	--
315	LAmax vrachtwagen manoeuvrenen achterterrein	246659,77	442329,97	1,00	41,1	--	--
305	LAmax dichtslaan portier personenwagen	246677,64	442358,34	0,80	40,9	--	--
307	LAmax vrachtwagen inrit	246714,91	442322,51	1,00	29,9	--	--
306	LAmax vrachtwagen inrit	246716,93	442321,21	1,00	29,9	--	--
308	LAmax vrachtwagen inrit	246709,15	442326,33	1,00	23,7	--	--
309	LAmax vrachtwagen inrit	246703,43	442329,94	1,00	21,1	--	--
LAmax	(hoofdgroep)	0,00	0,00	0,00	56,1	--	--

Alle getoonde dB-waarden zijn A-gewogen

Behoort bij besluit van burgemeester en wethouders van Winterswijk van 7 april 2016
behorend bij vergunning zaaknummer 2023-1000/25
gemeente Winterswijk
Wegwijzer bij besluit van burgemeester

Rapport: Resultatentabel
Model: RBS LAmax juli 2023
LAmax bij Bron voor toetspunt: 045_A - Golsweg 16
Groep: (hoofdgroep)

Naam Bron	Omschrijving	X	Y	Hoogte	Dag	Avond	Nacht
045_A	Golsweg 16	246617,77	442240,13	1,50	41,7	--	--
318	LAmax vrachtwagen manoeuvrenen stortput	246669,78	442328,33	1,00	41,7	--	--
304	LAmax rammelen lepels heftruck	246679,42	442346,99	1,00	40,8	--	--
317	LAmax vrachtwagen manoeuvrenen stortput	246674,43	442323,59	1,00	40,5	--	--
301	LAmax rammelen lepels heftruck	246647,14	442340,13	1,00	40,3	--	--
311	LAmax vrachtwagen vloeistoffen/premix	246685,82	442349,36	1,00	38,7	--	--
314	LAmax vrachtwagen manoeuvrenen achterterrein	246668,32	442339,71	1,00	38,1	--	--
313	LAmax vrachtwagen manoeuvrenen achterterrein	246672,39	442351,40	1,00	38,0	--	--
303	LAmax rammelen lepels heftruck	246662,39	442328,36	1,00	37,8	--	--
316	LAmax vrachtwagen manoeuvrenen stortput	246680,09	442319,54	1,00	36,2	--	--
312	LAmax vrachtwagen uitrijden laadstraat	246680,60	442344,45	1,00	32,5	--	--
302	LAmax rammelen lepels heftruck	246655,62	442333,53	1,00	31,1	--	--
305	LAmax dichtslaan portier personenwagen	246677,64	442358,34	0,80	28,3	--	--
310	LAmax vrachtwagen uitrit	246648,58	442353,18	1,00	27,6	--	--
315	LAmax vrachtwagen manoeuvrenen achterterrein	246659,77	442329,97	1,00	26,9	--	--
306	LAmax vrachtwagen inrit	246716,93	442321,21	1,00	26,4	--	--
307	LAmax vrachtwagen inrit	246714,91	442322,51	1,00	26,0	--	--
308	LAmax vrachtwagen inrit	246709,15	442326,33	1,00	22,0	--	--
309	LAmax vrachtwagen inrit	246703,43	442329,94	1,00	16,4	--	--
LAmax	(hoofdgroep)	0,00	0,00	0,00	41,7	--	--

Alle getoonde dB-waarden zijn A-gewogen

Behoort bij besluit van burgemeester en wethouders van Winterswijk van 7 april 2016
behorend bij vergunning zaaknummer 100/25
gemeente Winterswijk
Wegwijzer bij besluit van burgemeester

Rapport: Resultatentabel
Model: RBS LAmax juli 2023
LAmax bij Bron voor toetspunt: 045_B - Golsweg 16
Groep: (hoofdgroep)

Naam Bron	Omschrijving	X	Y	Hoogte	Dag	Avond	Nacht
045_B	Golsweg 16	246617,77	442240,13	5,00	43,9	--	--
318	LAmax vrachtwagen manoeuvrenen stortput	246669,78	442328,33	1,00	43,9	--	--
304	LAmax rammelen lepels heftruck	246679,42	442346,99	1,00	42,7	--	--
301	LAmax rammelen lepels heftruck	246647,14	442340,13	1,00	42,1	--	--
317	LAmax vrachtwagen manoeuvrenen stortput	246674,43	442323,59	1,00	42,1	--	--
303	LAmax rammelen lepels heftruck	246662,39	442328,36	1,00	40,2	--	--
311	LAmax vrachtwagen vloeistoffen/premix	246685,82	442349,36	1,00	40,0	--	--
314	LAmax vrachtwagen manoeuvrenen achterterrein	246668,32	442339,71	1,00	39,9	--	--
313	LAmax vrachtwagen manoeuvrenen achterterrein	246672,39	442351,40	1,00	39,1	--	--
316	LAmax vrachtwagen manoeuvrenen stortput	246680,09	442319,54	1,00	37,9	--	--
302	LAmax rammelen lepels heftruck	246655,62	442333,53	1,00	33,7	--	--
312	LAmax vrachtwagen uitrijden laadstraat	246680,60	442344,45	1,00	32,3	--	--
315	LAmax vrachtwagen manoeuvrenen achterterrein	246659,77	442329,97	1,00	29,2	--	--
305	LAmax dichtslaan portier personenwagen	246677,64	442358,34	0,80	29,2	--	--
310	LAmax vrachtwagen uitrit	246648,58	442353,18	1,00	28,6	--	--
307	LAmax vrachtwagen inrit	246714,91	442322,51	1,00	26,9	--	--
306	LAmax vrachtwagen inrit	246716,93	442321,21	1,00	26,3	--	--
308	LAmax vrachtwagen inrit	246709,15	442326,33	1,00	23,2	--	--
309	LAmax vrachtwagen inrit	246703,43	442329,94	1,00	17,7	--	--
LAmax	(hoofdgroep)	0,00	0,00	0,00	43,9	--	--

Alle getoonde dB-waarden zijn A-gewogen

Behoort bij besluit van burgemeester en wethouders van Winterswijk van 7 april 2016
behorend bij vergunning
zaaknummer
gemeente Winterswijk
Coops Megaweiders BsvI, Winterswijk
van burgemeester

Rapport: Resultatentabel
Model: RBS LAmax juli 2023
LAmax bij Bron voor toetspunt: 046_A - Golsweg 18
Groep: (hoofdgroep)

Naam Bron	Omschrijving	X	Y	Hoogte	Dag	Avond	Nacht
046_A	Golsweg 18	246605,59	442251,31	1,50	51,1	--	--
317	LAmax vrachtwagen manoeuvrenen stortput	246674,43	442323,59	1,00	51,1	--	--
304	LAmax rammelen lepels heftruck	246679,42	442346,99	1,00	50,5	--	--
318	LAmax vrachtwagen manoeuvrenen stortput	246669,78	442328,33	1,00	50,0	--	--
301	LAmax rammelen lepels heftruck	246647,14	442340,13	1,00	47,4	--	--
311	LAmax vrachtwagen vloeistoffen/premix	246685,82	442349,36	1,00	45,7	--	--
313	LAmax vrachtwagen manoeuvrenen achterterrein	246672,39	442351,40	1,00	45,1	--	--
316	LAmax vrachtwagen manoeuvrenen stortput	246680,09	442319,54	1,00	45,0	--	--
314	LAmax vrachtwagen manoeuvrenen achterterrein	246668,32	442339,71	1,00	43,5	--	--
303	LAmax rammelen lepels heftruck	246662,39	442328,36	1,00	43,4	--	--
302	LAmax rammelen lepels heftruck	246655,62	442333,53	1,00	40,2	--	--
312	LAmax vrachtwagen uitrijden laadstraat	246680,60	442344,45	1,00	38,3	--	--
315	LAmax vrachtwagen manoeuvrenen achterterrein	246659,77	442329,97	1,00	38,1	--	--
310	LAmax vrachtwagen uitrit	246648,58	442353,18	1,00	37,4	--	--
305	LAmax dichtslaan portier personenwagen	246677,64	442358,34	0,80	35,9	--	--
307	LAmax vrachtwagen inrit	246714,91	442322,51	1,00	29,4	--	--
306	LAmax vrachtwagen inrit	246716,93	442321,21	1,00	29,2	--	--
308	LAmax vrachtwagen inrit	246709,15	442326,33	1,00	22,3	--	--
309	LAmax vrachtwagen inrit	246703,43	442329,94	1,00	20,1	--	--
LAmax	(hoofdgroep)	0,00	0,00	0,00	51,1	--	--

Alle getoonde dB-waarden zijn A-gewogen

Behoort bij besluit van burgemeester en wethouders van Winterswijk van 7 april 2016
behorend bij vergunning zaaknummer 100/25
gemeente Winterswijk
Wethouders bij besluit van burgemeester

Rapport: Resultatentabel
Model: RBS LAmax juli 2023
LAmax bij Bron voor toetspunt: 046_B - Golsweg 18
Groep: (hoofdgroep)

Naam Bron	Omschrijving	X	Y	Hoogte	Dag	Avond	Nacht
046_B	Golsweg 18	246605,59	442251,31	5,00	58,9	--	--
318	LAmax vrachtwagen manoeuvrenen stortput	246669,78	442328,33	1,00	58,9	--	--
317	LAmax vrachtwagen manoeuvrenen stortput	246674,43	442323,59	1,00	58,6	--	--
304	LAmax rammelen lepels heftruck	246679,42	442346,99	1,00	55,7	--	--
301	LAmax rammelen lepels heftruck	246647,14	442340,13	1,00	55,2	--	--
311	LAmax vrachtwagen vloeistoffen/premix	246685,82	442349,36	1,00	51,7	--	--
313	LAmax vrachtwagen manoeuvrenen achterterrein	246672,39	442351,40	1,00	49,9	--	--
303	LAmax rammelen lepels heftruck	246662,39	442328,36	1,00	48,0	--	--
316	LAmax vrachtwagen manoeuvrenen stortput	246680,09	442319,54	1,00	47,9	--	--
314	LAmax vrachtwagen manoeuvrenen achterterrein	246668,32	442339,71	1,00	46,1	--	--
310	LAmax vrachtwagen uitrit	246648,58	442353,18	1,00	43,6	--	--
302	LAmax rammelen lepels heftruck	246655,62	442333,53	1,00	43,5	--	--
312	LAmax vrachtwagen uitrijden laadstraat	246680,60	442344,45	1,00	43,2	--	--
315	LAmax vrachtwagen manoeuvrenen achterterrein	246659,77	442329,97	1,00	41,1	--	--
305	LAmax dichtslaan portier personenwagen	246677,64	442358,34	0,80	40,7	--	--
307	LAmax vrachtwagen inrit	246714,91	442322,51	1,00	32,2	--	--
306	LAmax vrachtwagen inrit	246716,93	442321,21	1,00	31,8	--	--
308	LAmax vrachtwagen inrit	246709,15	442326,33	1,00	24,8	--	--
309	LAmax vrachtwagen inrit	246703,43	442329,94	1,00	22,4	--	--
LAmax	(hoofdgroep)	0,00	0,00	0,00	58,9	--	--

Alle getoonde dB-waarden zijn A-gewogen

Behoort bij besluit van burgemeester en wethouders van Winterswijk van 7 april 2016
behorend bij vergunning zaaknummer 100/25
gemeente Winterswijk
Behoort bij besluit van burgemeester

Rapport: Resultatentabel
Model: RBS LAmax juli 2023
LAmax bij Bron voor toetspunt: 047_A - Golsweg 18
Groep: (hoofdgroep)

Naam Bron	Omschrijving	X	Y	Hoogte	Dag	Avond	Nacht
047_A	Golsweg 18	246609,76	442238,09	1,50	42,0	--	--
304	LAmax rammelen lepels heftruck	246679,42	442346,99	1,00	42,0	--	--
311	LAmax vrachtwagen vloeistoffen/premix	246685,82	442349,36	1,00	40,1	--	--
303	LAmax rammelen lepels heftruck	246662,39	442328,36	1,00	39,9	--	--
318	LAmax vrachtwagen manoeuvrenen stortput	246669,78	442328,33	1,00	39,8	--	--
301	LAmax rammelen lepels heftruck	246647,14	442340,13	1,00	39,2	--	--
317	LAmax vrachtwagen manoeuvrenen stortput	246674,43	442323,59	1,00	38,6	--	--
316	LAmax vrachtwagen manoeuvrenen stortput	246680,09	442319,54	1,00	38,1	--	--
313	LAmax vrachtwagen manoeuvrenen achterterrein	246672,39	442351,40	1,00	37,7	--	--
314	LAmax vrachtwagen manoeuvrenen achterterrein	246668,32	442339,71	1,00	36,2	--	--
302	LAmax rammelen lepels heftruck	246655,62	442333,53	1,00	32,8	--	--
312	LAmax vrachtwagen uitrijden laadstraat	246680,60	442344,45	1,00	30,4	--	--
310	LAmax vrachtwagen uitrit	246648,58	442353,18	1,00	29,7	--	--
315	LAmax vrachtwagen manoeuvrenen achterterrein	246659,77	442329,97	1,00	28,9	--	--
306	LAmax vrachtwagen inrit	246716,93	442321,21	1,00	28,6	--	--
307	LAmax vrachtwagen inrit	246714,91	442322,51	1,00	28,2	--	--
305	LAmax dichtslaan portier personenwagen	246677,64	442358,34	0,80	27,3	--	--
308	LAmax vrachtwagen inrit	246709,15	442326,33	1,00	26,0	--	--
309	LAmax vrachtwagen inrit	246703,43	442329,94	1,00	20,0	--	--
LAmax	(hoofdgroep)	0,00	0,00	0,00	42,0	--	--

Alle getoonde dB-waarden zijn A-gewogen

Behoort bij besluit van burgemeester en wethouders van Winterswijk van 7 april 2016
behorend bij vergunning zaaknummer 100/25
gemeente winterswijk
Bijlage 4 bij besluit van burgemeester

Rapport: Resultatentabel
Model: RBS LAmax juli 2023
LAmax bij Bron voor toetspunt: 047_B - Golsweg 18
Groep: (hoofdgroep)

Naam Bron	Omschrijving	X	Y	Hoogte	Dag	Avond	Nacht
047_B	Golsweg 18	246609,76	442238,09	5,00	43,0	--	--
301	LAmax rammelen lepels heftruck	246647,14	442340,13	1,00	43,0	--	--
304	LAmax rammelen lepels heftruck	246679,42	442346,99	1,00	42,0	--	--
303	LAmax rammelen lepels heftruck	246662,39	442328,36	1,00	41,6	--	--
311	LAmax vrachtwagen vloeistoffen/premix	246685,82	442349,36	1,00	41,1	--	--
318	LAmax vrachtwagen manoeuvrenen stortput	246669,78	442328,33	1,00	41,0	--	--
317	LAmax vrachtwagen manoeuvrenen stortput	246674,43	442323,59	1,00	40,0	--	--
316	LAmax vrachtwagen manoeuvrenen stortput	246680,09	442319,54	1,00	39,4	--	--
313	LAmax vrachtwagen manoeuvrenen achterterrein	246672,39	442351,40	1,00	38,3	--	--
314	LAmax vrachtwagen manoeuvrenen achterterrein	246668,32	442339,71	1,00	37,5	--	--
302	LAmax rammelen lepels heftruck	246655,62	442333,53	1,00	34,5	--	--
312	LAmax vrachtwagen uitrijden laadstraat	246680,60	442344,45	1,00	31,7	--	--
310	LAmax vrachtwagen uitrit	246648,58	442353,18	1,00	31,4	--	--
315	LAmax vrachtwagen manoeuvrenen achterterrein	246659,77	442329,97	1,00	30,5	--	--
306	LAmax vrachtwagen inrit	246716,93	442321,21	1,00	29,3	--	--
307	LAmax vrachtwagen inrit	246714,91	442322,51	1,00	28,7	--	--
305	LAmax dichtslaan portier personenwagen	246677,64	442358,34	0,80	27,8	--	--
308	LAmax vrachtwagen inrit	246709,15	442326,33	1,00	26,8	--	--
309	LAmax vrachtwagen inrit	246703,43	442329,94	1,00	20,8	--	--
LAmax	(hoofdgroep)	0,00	0,00	0,00	43,0	--	--

Alle getoonde dB-waarden zijn A-gewogen

Behoort bij besluit van burgemeester en wethouders van Winterswijk van 7 april 2016
behorend bij vergunning
zaaknummer
gemeente Winterswijk
Coops Megaweders BesW, Winterswijk
van burgemeester

Rapport: Resultatentabel
Model: RBS LAmax juli 2023
LAmax bij Bron voor toetspunt: 048_A - Golsweg 20
Groep: (hoofdgroep)

Naam Bron	Omschrijving	X	Y	Hoogte	Dag	Avond	Nacht
048_A	Golsweg 20	246593,07	442249,05	1,50	46,5	--	--
318	LAmax vrachtwagen manoeuvrenen stortput	246669,78	442328,33	1,00	46,5	--	--
317	LAmax vrachtwagen manoeuvrenen stortput	246674,43	442323,59	1,00	46,0	--	--
304	LAmax rammelen lepels heftruck	246679,42	442346,99	1,00	45,1	--	--
301	LAmax rammelen lepels heftruck	246647,14	442340,13	1,00	44,3	--	--
316	LAmax vrachtwagen manoeuvrenen stortput	246680,09	442319,54	1,00	43,8	--	--
313	LAmax vrachtwagen manoeuvrenen achterterrein	246672,39	442351,40	1,00	43,6	--	--
311	LAmax vrachtwagen vloeistoffen/premix	246685,82	442349,36	1,00	43,4	--	--
303	LAmax rammelen lepels heftruck	246662,39	442328,36	1,00	41,2	--	--
310	LAmax vrachtwagen uitrit	246648,58	442353,18	1,00	40,3	--	--
314	LAmax vrachtwagen manoeuvrenen achterterrein	246668,32	442339,71	1,00	39,3	--	--
302	LAmax rammelen lepels heftruck	246655,62	442333,53	1,00	39,0	--	--
315	LAmax vrachtwagen manoeuvrenen achterterrein	246659,77	442329,97	1,00	36,4	--	--
305	LAmax dichtslaan portier personenwagen	246677,64	442358,34	0,80	35,1	--	--
312	LAmax vrachtwagen uitrijden laadstraat	246680,60	442344,45	1,00	33,9	--	--
306	LAmax vrachtwagen inrit	246716,93	442321,21	1,00	33,3	--	--
307	LAmax vrachtwagen inrit	246714,91	442322,51	1,00	31,0	--	--
308	LAmax vrachtwagen inrit	246709,15	442326,33	1,00	25,0	--	--
309	LAmax vrachtwagen inrit	246703,43	442329,94	1,00	24,7	--	--
LAmax	(hoofdgroep)	0,00	0,00	0,00	46,5	--	--

Alle getoonde dB-waarden zijn A-gewogen

Behoort bij besluit van burgemeester en wethouders van Winterswijk van 7 april 2016
behorend bij vergunning zaaknummer 100/25
gemeente Winterswijk
Behoort bij besluit van burgemeester

Rapport: Resultatentabel
Model: RBS LAmax juli 2023
LAmax bij Bron voor toetspunt: 048_B - Golsweg 20
Groep: (hoofdgroep)

Naam Bron	Omschrijving	X	Y	Hoogte	Dag	Avond	Nacht
048_B	Golsweg 20	246593,07	442249,05	5,00	55,7	--	--
317	LAmax vrachtwagen manoeuvrenen stortput	246674,43	442323,59	1,00	55,7	--	--
318	LAmax vrachtwagen manoeuvrenen stortput	246669,78	442328,33	1,00	52,2	--	--
316	LAmax vrachtwagen manoeuvrenen stortput	246680,09	442319,54	1,00	52,1	--	--
301	LAmax rammelen lepels heftruck	246647,14	442340,13	1,00	50,0	--	--
304	LAmax rammelen lepels heftruck	246679,42	442346,99	1,00	49,3	--	--
311	LAmax vrachtwagen vloeistoffen/premix	246685,82	442349,36	1,00	46,8	--	--
313	LAmax vrachtwagen manoeuvrenen achterterrein	246672,39	442351,40	1,00	46,8	--	--
310	LAmax vrachtwagen uitrit	246648,58	442353,18	1,00	44,8	--	--
303	LAmax rammelen lepels heftruck	246662,39	442328,36	1,00	44,6	--	--
314	LAmax vrachtwagen manoeuvrenen achterterrein	246668,32	442339,71	1,00	42,7	--	--
302	LAmax rammelen lepels heftruck	246655,62	442333,53	1,00	42,2	--	--
305	LAmax dichtslaan portier personenwagen	246677,64	442358,34	0,80	38,9	--	--
315	LAmax vrachtwagen manoeuvrenen achterterrein	246659,77	442329,97	1,00	38,4	--	--
312	LAmax vrachtwagen uitrijden laadstraat	246680,60	442344,45	1,00	37,0	--	--
306	LAmax vrachtwagen inrit	246716,93	442321,21	1,00	36,6	--	--
307	LAmax vrachtwagen inrit	246714,91	442322,51	1,00	35,6	--	--
308	LAmax vrachtwagen inrit	246709,15	442326,33	1,00	29,8	--	--
309	LAmax vrachtwagen inrit	246703,43	442329,94	1,00	28,7	--	--
LAmax	(hoofdgroep)	0,00	0,00	0,00	55,7	--	--

Alle getoonde dB-waarden zijn A-gewogen

Behoort bij besluit van burgemeester en wethouders van Winterswijk van 7 april 2016
behorend bij vergunning zaaknummer 100/25
gemeente Winterswijk
Wegwijzer bij besluit van burgemeester

Rapport: Resultatentabel
Model: RBS LAmax juli 2023
LAmax bij Bron voor toetspunt: 049_A - Golsweg 20
Groep: (hoofdgroep)

Naam Bron	Omschrijving	X	Y	Hoogte	Dag	Avond	Nacht
049_A	Golsweg 20	246596,90	442247,13	1,50	47,6	--	--
304	LAmax rammelen lepels heftruck	246679,42	442346,99	1,00	47,6	--	--
317	LAmax vrachtwagen manoeuvrenen stortput	246674,43	442323,59	1,00	46,6	--	--
318	LAmax vrachtwagen manoeuvrenen stortput	246669,78	442328,33	1,00	46,6	--	--
316	LAmax vrachtwagen manoeuvrenen stortput	246680,09	442319,54	1,00	46,4	--	--
303	LAmax rammelen lepels heftruck	246662,39	442328,36	1,00	45,6	--	--
311	LAmax vrachtwagen vloeistoffen/premix	246685,82	442349,36	1,00	44,5	--	--
301	LAmax rammelen lepels heftruck	246647,14	442340,13	1,00	44,5	--	--
313	LAmax vrachtwagen manoeuvrenen achterterrein	246672,39	442351,40	1,00	43,8	--	--
314	LAmax vrachtwagen manoeuvrenen achterterrein	246668,32	442339,71	1,00	39,3	--	--
302	LAmax rammelen lepels heftruck	246655,62	442333,53	1,00	39,0	--	--
310	LAmax vrachtwagen uitrit	246648,58	442353,18	1,00	38,0	--	--
312	LAmax vrachtwagen uitrijden laadstraat	246680,60	442344,45	1,00	35,7	--	--
305	LAmax dichtslaan portier personenwagen	246677,64	442358,34	0,80	35,0	--	--
315	LAmax vrachtwagen manoeuvrenen achterterrein	246659,77	442329,97	1,00	34,6	--	--
306	LAmax vrachtwagen inrit	246716,93	442321,21	1,00	30,5	--	--
307	LAmax vrachtwagen inrit	246714,91	442322,51	1,00	30,5	--	--
308	LAmax vrachtwagen inrit	246709,15	442326,33	1,00	25,9	--	--
309	LAmax vrachtwagen inrit	246703,43	442329,94	1,00	23,7	--	--
LAmax	(hoofdgroep)	0,00	0,00	0,00	47,6	--	--

Alle getoonde dB-waarden zijn A-gewogen

Behoort bij besluit van burgemeester en wethouders van Winterswijk van 7 april 2016
behorend bij vergunning
zaaknummer
gemeente Winterswijk
Coops Megaweders BesVt, Winterswijk
van burgemeester

Rapport: Resultatentabel
Model: RBS LAmax juli 2023
LAmax bij Bron voor toetspunt: 049_B - Golsweg 20
Groep: (hoofdgroep)

Naam Bron	Omschrijving	X	Y	Hoogte	Dag	Avond	Nacht
049_B	Golsweg 20	246596,90	442247,13	5,00	57,4	--	--
317	LAmax vrachtwagen manoeuvrenen stortput	246674,43	442323,59	1,00	57,4	--	--
318	LAmax vrachtwagen manoeuvrenen stortput	246669,78	442328,33	1,00	54,7	--	--
304	LAmax rammelen lepels heftruck	246679,42	442346,99	1,00	51,3	--	--
316	LAmax vrachtwagen manoeuvrenen stortput	246680,09	442319,54	1,00	51,3	--	--
301	LAmax rammelen lepels heftruck	246647,14	442340,13	1,00	50,1	--	--
311	LAmax vrachtwagen vloeistoffen/premix	246685,82	442349,36	1,00	48,3	--	--
313	LAmax vrachtwagen manoeuvrenen achterterrein	246672,39	442351,40	1,00	46,8	--	--
303	LAmax rammelen lepels heftruck	246662,39	442328,36	1,00	45,5	--	--
314	LAmax vrachtwagen manoeuvrenen achterterrein	246668,32	442339,71	1,00	43,9	--	--
302	LAmax rammelen lepels heftruck	246655,62	442333,53	1,00	42,3	--	--
310	LAmax vrachtwagen uitrit	246648,58	442353,18	1,00	41,5	--	--
305	LAmax dichtslaan portier personenwagen	246677,64	442358,34	0,80	39,9	--	--
315	LAmax vrachtwagen manoeuvrenen achterterrein	246659,77	442329,97	1,00	39,9	--	--
312	LAmax vrachtwagen uitrijden laadstraat	246680,60	442344,45	1,00	37,3	--	--
307	LAmax vrachtwagen inrit	246714,91	442322,51	1,00	32,7	--	--
306	LAmax vrachtwagen inrit	246716,93	442321,21	1,00	32,6	--	--
308	LAmax vrachtwagen inrit	246709,15	442326,33	1,00	27,7	--	--
309	LAmax vrachtwagen inrit	246703,43	442329,94	1,00	25,6	--	--
LAmax	(hoofdgroep)	0,00	0,00	0,00	57,4	--	--

Alle getoonde dB-waarden zijn A-gewogen

Behoort bij besluit van burgemeester en wethouders van Winterswijk van 7 april 2016
behorend bij vergunning zaaknummer 100/25
gemeente Winterswijk
Bijlage 4 bij besluit van burgemeester

Rapport: Resultatentabel
Model: RBS LAmax juli 2023
LAmax bij Bron voor toetspunt: 050_A - Golsweg 20
Groep: (hoofdgroep)

Naam Bron	Omschrijving	X	Y	Hoogte	Dag	Avond	Nacht
050_A	Golsweg 20	246593,84	442232,27	1,50	40,5	--	--
304	LAmax rammelen lepels heftruck	246679,42	442346,99	1,00	40,5	--	--
303	LAmax rammelen lepels heftruck	246662,39	442328,36	1,00	38,5	--	--
301	LAmax rammelen lepels heftruck	246647,14	442340,13	1,00	38,3	--	--
316	LAmax vrachtwagen manoeuvrenen stortput	246680,09	442319,54	1,00	37,3	--	--
311	LAmax vrachtwagen vloeistoffen/premix	246685,82	442349,36	1,00	36,6	--	--
317	LAmax vrachtwagen manoeuvrenen stortput	246674,43	442323,59	1,00	36,5	--	--
313	LAmax vrachtwagen manoeuvrenen achterterrein	246672,39	442351,40	1,00	35,9	--	--
318	LAmax vrachtwagen manoeuvrenen stortput	246669,78	442328,33	1,00	35,6	--	--
314	LAmax vrachtwagen manoeuvrenen achterterrein	246668,32	442339,71	1,00	32,9	--	--
302	LAmax rammelen lepels heftruck	246655,62	442333,53	1,00	31,9	--	--
310	LAmax vrachtwagen uitrit	246648,58	442353,18	1,00	29,9	--	--
312	LAmax vrachtwagen uitrijden laadstraat	246680,60	442344,45	1,00	28,6	--	--
306	LAmax vrachtwagen inrit	246716,93	442321,21	1,00	27,7	--	--
315	LAmax vrachtwagen manoeuvrenen achterterrein	246659,77	442329,97	1,00	27,5	--	--
307	LAmax vrachtwagen inrit	246714,91	442322,51	1,00	27,3	--	--
305	LAmax dichtslaan portier personenwagen	246677,64	442358,34	0,80	26,4	--	--
308	LAmax vrachtwagen inrit	246709,15	442326,33	1,00	21,4	--	--
309	LAmax vrachtwagen inrit	246703,43	442329,94	1,00	18,0	--	--
LAmax	(hoofdgroep)	0,00	0,00	0,00	40,5	--	--

Alle getoonde dB-waarden zijn A-gewogen

Behoort bij besluit van burgemeester en wethouders van Winterswijk van 7 april 2016
behorend bij vergunning zaaknummer 100/25/2023
gemeente Winterswijk
Behoort bij besluit van burgemeester

Rapport: Resultatentabel
Model: RBS LAmax juli 2023
LAmax bij Bron voor toetspunt: 050_B - Golsweg 20
Groep: (hoofdgroep)

Naam Bron	Omschrijving	X	Y	Hoogte	Dag	Avond	Nacht
050_B	Golsweg 20	246593,84	442232,27	5,00	40,9	--	--
304	LAmax rammelen lepels heftruck	246679,42	442346,99	1,00	40,9	--	--
303	LAmax rammelen lepels heftruck	246662,39	442328,36	1,00	39,7	--	--
318	LAmax vrachtwagen manoeuvrenen stortput	246669,78	442328,33	1,00	39,6	--	--
301	LAmax rammelen lepels heftruck	246647,14	442340,13	1,00	39,2	--	--
316	LAmax vrachtwagen manoeuvrenen stortput	246680,09	442319,54	1,00	38,0	--	--
317	LAmax vrachtwagen manoeuvrenen stortput	246674,43	442323,59	1,00	37,6	--	--
311	LAmax vrachtwagen vloeistoffen/premix	246685,82	442349,36	1,00	37,3	--	--
313	LAmax vrachtwagen manoeuvrenen achterterrein	246672,39	442351,40	1,00	36,6	--	--
314	LAmax vrachtwagen manoeuvrenen achterterrein	246668,32	442339,71	1,00	33,8	--	--
302	LAmax rammelen lepels heftruck	246655,62	442333,53	1,00	33,0	--	--
310	LAmax vrachtwagen uitrit	246648,58	442353,18	1,00	30,4	--	--
315	LAmax vrachtwagen manoeuvrenen achterterrein	246659,77	442329,97	1,00	28,5	--	--
312	LAmax vrachtwagen uitrijden laadstraat	246680,60	442344,45	1,00	28,5	--	--
306	LAmax vrachtwagen inrit	246716,93	442321,21	1,00	28,0	--	--
307	LAmax vrachtwagen inrit	246714,91	442322,51	1,00	27,8	--	--
305	LAmax dichtslaan portier personenwagen	246677,64	442358,34	0,80	26,7	--	--
308	LAmax vrachtwagen inrit	246709,15	442326,33	1,00	21,7	--	--
309	LAmax vrachtwagen inrit	246703,43	442329,94	1,00	18,4	--	--
LAmax	(hoofdgroep)	0,00	0,00	0,00	40,9	--	--

Alle getoonde dB-waarden zijn A-gewogen

Behoort bij besluit van burgemeester en wethouders van Winterswijk van 7 april 2016
behorend bij vergunning zaaknummer 100/25
gemeente Winterswijk
Bijlage 4 Rekenresultaten RBS LAmax

Rapport: Resultatentabel
Model: RBS LAmax juli 2023
LAmax bij Bron voor toetspunt: 051_A - Wooldseweg 97
Groep: (hoofdgroep)

Naam Bron	Omschrijving	X	Y	Hoogte	Dag	Avond	Nacht
051_A	Wooldseweg 97	246694,57	442229,68	1,50	49,9	--	--
303	LAmax rammelen lepels heftruck	246662,39	442328,36	1,00	49,9	--	--
316	LAmax vrachtwagen manoeuvrenen stortput	246680,09	442319,54	1,00	49,7	--	--
302	LAmax rammelen lepels heftruck	246655,62	442333,53	1,00	48,7	--	--
301	LAmax rammelen lepels heftruck	246647,14	442340,13	1,00	47,7	--	--
317	LAmax vrachtwagen manoeuvrenen stortput	246674,43	442323,59	1,00	47,6	--	--
306	LAmax vrachtwagen inrit	246716,93	442321,21	1,00	47,0	--	--
318	LAmax vrachtwagen manoeuvrenen stortput	246669,78	442328,33	1,00	46,8	--	--
314	LAmax vrachtwagen manoeuvrenen achterterrein	246668,32	442339,71	1,00	45,6	--	--
307	LAmax vrachtwagen inrit	246714,91	442322,51	1,00	45,3	--	--
304	LAmax rammelen lepels heftruck	246679,42	442346,99	1,00	44,2	--	--
315	LAmax vrachtwagen manoeuvrenen achterterrein	246659,77	442329,97	1,00	44,0	--	--
311	LAmax vrachtwagen vloeistoffen/premix	246685,82	442349,36	1,00	42,1	--	--
313	LAmax vrachtwagen manoeuvrenen achterterrein	246672,39	442351,40	1,00	40,8	--	--
308	LAmax vrachtwagen inrit	246709,15	442326,33	1,00	40,5	--	--
310	LAmax vrachtwagen uitrit	246648,58	442353,18	1,00	38,1	--	--
309	LAmax vrachtwagen inrit	246703,43	442329,94	1,00	35,7	--	--
312	LAmax vrachtwagen uitrijden laadstraat	246680,60	442344,45	1,00	35,3	--	--
305	LAmax dichtslaan portier personenwagen	246677,64	442358,34	0,80	33,0	--	--
LAmax	(hoofdgroep)	0,00	0,00	0,00	49,9	--	--

Alle getoonde dB-waarden zijn A-gewogen

Behoort bij besluit van burgemeester en wethouders van Winterswijk van 7 april 2016
behorend bij vergunning zaaknummer 100/25
gemeente Winterswijk
Gedeputeerd besluit van burgemeester

Rapport: Resultatentabel
Model: RBS LAmax juli 2023
LAmax bij Bron voor toetspunt: 051_B - Wooldseweg 97
Groep: (hoofdgroep)

Naam Bron	Omschrijving	X	Y	Hoogte	Dag	Avond	Nacht
051_B	Wooldseweg 97	246694,57	442229,68	5,00	53,5	--	--
316	LAmax vrachtwagen manoeuvrenen stortput	246680,09	442319,54	1,00	53,5	--	--
303	LAmax rammelen lepels heftruck	246662,39	442328,36	1,00	52,3	--	--
302	LAmax rammelen lepels heftruck	246655,62	442333,53	1,00	50,4	--	--
301	LAmax rammelen lepels heftruck	246647,14	442340,13	1,00	49,8	--	--
317	LAmax vrachtwagen manoeuvrenen stortput	246674,43	442323,59	1,00	49,7	--	--
306	LAmax vrachtwagen inrit	246716,93	442321,21	1,00	49,7	--	--
318	LAmax vrachtwagen manoeuvrenen stortput	246669,78	442328,33	1,00	48,9	--	--
314	LAmax vrachtwagen manoeuvrenen achterterrein	246668,32	442339,71	1,00	47,5	--	--
307	LAmax vrachtwagen inrit	246714,91	442322,51	1,00	47,3	--	--
315	LAmax vrachtwagen manoeuvrenen achterterrein	246659,77	442329,97	1,00	45,7	--	--
304	LAmax rammelen lepels heftruck	246679,42	442346,99	1,00	43,6	--	--
313	LAmax vrachtwagen manoeuvrenen achterterrein	246672,39	442351,40	1,00	43,0	--	--
308	LAmax vrachtwagen inrit	246709,15	442326,33	1,00	42,4	--	--
310	LAmax vrachtwagen uitrit	246648,58	442353,18	1,00	39,7	--	--
311	LAmax vrachtwagen vloeistoffen/premix	246685,82	442349,36	1,00	38,8	--	--
309	LAmax vrachtwagen inrit	246703,43	442329,94	1,00	37,4	--	--
312	LAmax vrachtwagen uitrijden laadstraat	246680,60	442344,45	1,00	32,2	--	--
305	LAmax dichtslaan portier personenwagen	246677,64	442358,34	0,80	30,4	--	--
LAmax	(hoofdgroep)	0,00	0,00	0,00	53,5	--	--

Alle getoonde dB-waarden zijn A-gewogen

Behoort bij besluit van burgemeester en wethouders van Winterswijk van 7 april 2016
behorend bij vergunning
zaaknummer
gemeente Winterswijk
Coops Meegaarders BesVl, Winterswijk
van burgemeester

Rapport: Resultatentabel
Model: RBS LAmax juli 2023
LAmax bij Bron voor toetspunt: 052_A - Wooldseweg 97
Groep: (hoofdgroep)

Naam Bron	Omschrijving	X	Y	Hoogte	Dag	Avond	Nacht
052_A	Wooldseweg 97	246699,77	442231,61	1,50	49,9	--	--
303	LAmax rammelen lepels heftruck	246662,39	442328,36	1,00	49,9	--	--
307	LAmax vrachtwagen inrit	246714,91	442322,51	1,00	49,8	--	--
302	LAmax rammelen lepels heftruck	246655,62	442333,53	1,00	49,1	--	--
316	LAmax vrachtwagen manoeuvrenen stortput	246680,09	442319,54	1,00	48,2	--	--
317	LAmax vrachtwagen manoeuvrenen stortput	246674,43	442323,59	1,00	47,5	--	--
306	LAmax vrachtwagen inrit	246716,93	442321,21	1,00	47,2	--	--
301	LAmax rammelen lepels heftruck	246647,14	442340,13	1,00	46,9	--	--
318	LAmax vrachtwagen manoeuvrenen stortput	246669,78	442328,33	1,00	46,4	--	--
304	LAmax rammelen lepels heftruck	246679,42	442346,99	1,00	45,7	--	--
314	LAmax vrachtwagen manoeuvrenen achterterrein	246668,32	442339,71	1,00	44,6	--	--
315	LAmax vrachtwagen manoeuvrenen achterterrein	246659,77	442329,97	1,00	44,2	--	--
308	LAmax vrachtwagen inrit	246709,15	442326,33	1,00	42,6	--	--
311	LAmax vrachtwagen vloeistoffen/premix	246685,82	442349,36	1,00	42,4	--	--
313	LAmax vrachtwagen manoeuvrenen achterterrein	246672,39	442351,40	1,00	41,0	--	--
310	LAmax vrachtwagen uitrit	246648,58	442353,18	1,00	37,3	--	--
312	LAmax vrachtwagen uitrijden laadstraat	246680,60	442344,45	1,00	36,6	--	--
309	LAmax vrachtwagen inrit	246703,43	442329,94	1,00	36,3	--	--
305	LAmax dichtslaan portier personenwagen	246677,64	442358,34	0,80	28,8	--	--
LAmax	(hoofdgroep)	0,00	0,00	0,00	49,9	--	--

Alle getoonde dB-waarden zijn A-gewogen

Behoort bij besluit van burgemeester en wethouders van Winterswijk van 7 april 2016
behorend bij vergunning
zaaknummer
gemeente Winterswijk
Coops Megawheelers BesVt, van burgemeester

Rapport: Resultatentabel
Model: RBS LAmax juli 2023
LAmax bij Bron voor toetspunt: 052_B - Wooldseweg 97
Groep: (hoofdgroep)

Naam Bron	Omschrijving	X	Y	Hoogte	Dag	Avond	Nacht
052_B	Wooldseweg 97	246699,77	442231,61	5,00	52,6	--	--
307	LAmax vrachtwagen inrit	246714,91	442322,51	1,00	52,6	--	--
303	LAmax rammelen lepels heftruck	246662,39	442328,36	1,00	51,7	--	--
316	LAmax vrachtwagen manoeuvrenen stortput	246680,09	442319,54	1,00	50,2	--	--
306	LAmax vrachtwagen inrit	246716,93	442321,21	1,00	50,0	--	--
317	LAmax vrachtwagen manoeuvrenen stortput	246674,43	442323,59	1,00	48,9	--	--
302	LAmax rammelen lepels heftruck	246655,62	442333,53	1,00	48,6	--	--
318	LAmax vrachtwagen manoeuvrenen stortput	246669,78	442328,33	1,00	48,5	--	--
301	LAmax rammelen lepels heftruck	246647,14	442340,13	1,00	47,7	--	--
314	LAmax vrachtwagen manoeuvrenen achterterrein	246668,32	442339,71	1,00	46,3	--	--
315	LAmax vrachtwagen manoeuvrenen achterterrein	246659,77	442329,97	1,00	45,6	--	--
308	LAmax vrachtwagen inrit	246709,15	442326,33	1,00	44,9	--	--
313	LAmax vrachtwagen manoeuvrenen achterterrein	246672,39	442351,40	1,00	42,8	--	--
304	LAmax rammelen lepels heftruck	246679,42	442346,99	1,00	42,4	--	--
310	LAmax vrachtwagen uitrit	246648,58	442353,18	1,00	39,8	--	--
311	LAmax vrachtwagen vloeistoffen/premix	246685,82	442349,36	1,00	38,9	--	--
309	LAmax vrachtwagen inrit	246703,43	442329,94	1,00	38,3	--	--
312	LAmax vrachtwagen uitrijden laadstraat	246680,60	442344,45	1,00	37,8	--	--
305	LAmax dichtslaan portier personenwagen	246677,64	442358,34	0,80	29,4	--	--
LAmax	(hoofdgroep)	0,00	0,00	0,00	52,6	--	--

Alle getoonde dB-waarden zijn A-gewogen

Behoort bij besluit van burgemeester en wethouders van Winterswijk van 7 april 2016
behorend bij vergunning
zaaknummer
gemeente Winterswijk
Coops Megaweides BesVl, Winterswijk
van burgemeester

Rapport: Resultatentabel
Model: RBS LAmax juli 2023
LAmax bij Bron voor toetspunt: 053_A - Wooldseweg 95
Groep: (hoofdgroep)

Naam Bron	Omschrijving	X	Y	Hoogte	Dag	Avond	Nacht
053_A	Wooldseweg 95	246720,93	442229,25	1,50	48,8	--	--
302	LAmax rammelen lepels heftruck	246655,62	442333,53	1,00	48,8	--	--
317	LAmax vrachtwagen manoeuvrenen stortput	246674,43	442323,59	1,00	48,7	--	--
303	LAmax rammelen lepels heftruck	246662,39	442328,36	1,00	48,2	--	--
316	LAmax vrachtwagen manoeuvrenen stortput	246680,09	442319,54	1,00	47,1	--	--
314	LAmax vrachtwagen manoeuvrenen achterterrein	246668,32	442339,71	1,00	47,1	--	--
307	LAmax vrachtwagen inrit	246714,91	442322,51	1,00	46,7	--	--
306	LAmax vrachtwagen inrit	246716,93	442321,21	1,00	46,5	--	--
318	LAmax vrachtwagen manoeuvrenen stortput	246669,78	442328,33	1,00	46,1	--	--
308	LAmax vrachtwagen inrit	246709,15	442326,33	1,00	45,8	--	--
304	LAmax rammelen lepels heftruck	246679,42	442346,99	1,00	45,0	--	--
315	LAmax vrachtwagen manoeuvrenen achterterrein	246659,77	442329,97	1,00	44,5	--	--
301	LAmax rammelen lepels heftruck	246647,14	442340,13	1,00	43,4	--	--
309	LAmax vrachtwagen inrit	246703,43	442329,94	1,00	42,4	--	--
313	LAmax vrachtwagen manoeuvrenen achterterrein	246672,39	442351,40	1,00	39,6	--	--
311	LAmax vrachtwagen vloeistoffen/premix	246685,82	442349,36	1,00	37,3	--	--
310	LAmax vrachtwagen uitrit	246648,58	442353,18	1,00	36,1	--	--
312	LAmax vrachtwagen uitrijden laadstraat	246680,60	442344,45	1,00	32,2	--	--
305	LAmax dichtslaan portier personenwagen	246677,64	442358,34	0,80	30,6	--	--
LAmax	(hoofdgroep)	0,00	0,00	0,00	48,8	--	--

Alle getoonde dB-waarden zijn A-gewogen

Behoort bij besluit
van burgemeester
en wethouders van
Winterswijk van
7 april 2016
behorend
bij vergunning
zaaknummer 2023-0000

Rapport: Resultatentabel
Model: RBS LAmax juli 2023
LAmax bij Bron voor toetspunt: 053_B - Wooldseweg 95
Groep: (hoofdgroep)

Naam Bron	Omschrijving	X	Y	Hoogte	Dag	Avond	Nacht
053_B	Wooldseweg 95	246720,93	442229,25	5,00	51,0	--	--
302	LAmax rammelen lepels heftruck	246655,62	442333,53	1,00	51,0	--	--
317	LAmax vrachtwagen manoeuvrenen stortput	246674,43	442323,59	1,00	50,5	--	--
303	LAmax rammelen lepels heftruck	246662,39	442328,36	1,00	50,2	--	--
314	LAmax vrachtwagen manoeuvrenen achterterrein	246668,32	442339,71	1,00	49,4	--	--
307	LAmax vrachtwagen inrit	246714,91	442322,51	1,00	49,2	--	--
316	LAmax vrachtwagen manoeuvrenen stortput	246680,09	442319,54	1,00	49,1	--	--
306	LAmax vrachtwagen inrit	246716,93	442321,21	1,00	49,1	--	--
318	LAmax vrachtwagen manoeuvrenen stortput	246669,78	442328,33	1,00	49,0	--	--
308	LAmax vrachtwagen inrit	246709,15	442326,33	1,00	48,4	--	--
304	LAmax rammelen lepels heftruck	246679,42	442346,99	1,00	46,6	--	--
301	LAmax rammelen lepels heftruck	246647,14	442340,13	1,00	46,0	--	--
315	LAmax vrachtwagen manoeuvrenen achterterrein	246659,77	442329,97	1,00	46,0	--	--
309	LAmax vrachtwagen inrit	246703,43	442329,94	1,00	44,8	--	--
313	LAmax vrachtwagen manoeuvrenen achterterrein	246672,39	442351,40	1,00	41,1	--	--
311	LAmax vrachtwagen vloeistoffen/premix	246685,82	442349,36	1,00	38,2	--	--
310	LAmax vrachtwagen uitrit	246648,58	442353,18	1,00	37,6	--	--
312	LAmax vrachtwagen uitrijden laadstraat	246680,60	442344,45	1,00	33,2	--	--
305	LAmax dichtslaan portier personenwagen	246677,64	442358,34	0,80	31,7	--	--
LAmax	(hoofdgroep)	0,00	0,00	0,00	51,0	--	--

Alle getoonde dB-waarden zijn A-gewogen

Behoort bij besluit van burgemeester en wethouders van Winterswijk van 7 april 2016
behorend bij vergunning zaaknummer 100/25
gemeente Winterswijk
Behoort bij besluit van burgemeester

Rapport: Resultatentabel
Model: RBS LAmax juli 2023
LAmax bij Bron voor toetspunt: 054_A - Wooldseweg 93
Groep: (hoofdgroep)

Naam Bron	Omschrijving	X	Y	Hoogte	Dag	Avond	Nacht
054_A	Wooldseweg 93	246750,55	442231,08	1,50	52,1	--	--
311	LAmax vrachtwagen vloeistoffen/premix	246685,82	442349,36	1,00	52,1	--	--
308	LAmax vrachtwagen inrit	246709,15	442326,33	1,00	48,9	--	--
302	LAmax rammelen lepels heftruck	246655,62	442333,53	1,00	48,3	--	--
303	LAmax rammelen lepels heftruck	246662,39	442328,36	1,00	48,3	--	--
316	LAmax vrachtwagen manoeuvrenen stortput	246680,09	442319,54	1,00	47,1	--	--
317	LAmax vrachtwagen manoeuvrenen stortput	246674,43	442323,59	1,00	46,9	--	--
318	LAmax vrachtwagen manoeuvrenen stortput	246669,78	442328,33	1,00	46,5	--	--
301	LAmax rammelen lepels heftruck	246647,14	442340,13	1,00	46,5	--	--
306	LAmax vrachtwagen inrit	246716,93	442321,21	1,00	46,4	--	--
307	LAmax vrachtwagen inrit	246714,91	442322,51	1,00	46,4	--	--
309	LAmax vrachtwagen inrit	246703,43	442329,94	1,00	45,6	--	--
315	LAmax vrachtwagen manoeuvrenen achterterrein	246659,77	442329,97	1,00	45,4	--	--
314	LAmax vrachtwagen manoeuvrenen achterterrein	246668,32	442339,71	1,00	41,9	--	--
313	LAmax vrachtwagen manoeuvrenen achterterrein	246672,39	442351,40	1,00	40,8	--	--
304	LAmax rammelen lepels heftruck	246679,42	442346,99	1,00	37,7	--	--
310	LAmax vrachtwagen uitrit	246648,58	442353,18	1,00	37,5	--	--
312	LAmax vrachtwagen uitrijden laadstraat	246680,60	442344,45	1,00	29,5	--	--
305	LAmax dichtslaan portier personenwagen	246677,64	442358,34	0,80	28,4	--	--
LAmax	(hoofdgroep)	0,00	0,00	0,00	52,1	--	--

Alle getoonde dB-waarden zijn A-gewogen

Behoort bij besluit van burgemeester en wethouders van Winterswijk van 7 april 2016
behorend bij vergunning
zaaknummer
gemeente Winterswijk
Coops Megaweders BesVit, Winterswijk

Rapport: Resultatentabel
Model: RBS LAmax juli 2023
LAmax bij Bron voor toetspunt: 054_B - Wooldseweg 93
Groep: (hoofdgroep)

Naam Bron	Omschrijving	X	Y	Hoogte	Dag	Avond	Nacht
054_B	Wooldseweg 93	246750,55	442231,08	5,00	53,1	--	--
311	LAmax vrachtwagen vloeistoffen/premix	246685,82	442349,36	1,00	53,1	--	--
308	LAmax vrachtwagen inrit	246709,15	442326,33	1,00	51,0	--	--
302	LAmax rammelen lepels heftruck	246655,62	442333,53	1,00	50,2	--	--
303	LAmax rammelen lepels heftruck	246662,39	442328,36	1,00	49,9	--	--
316	LAmax vrachtwagen manoeuvrenen stortput	246680,09	442319,54	1,00	49,6	--	--
317	LAmax vrachtwagen manoeuvrenen stortput	246674,43	442323,59	1,00	49,6	--	--
318	LAmax vrachtwagen manoeuvrenen stortput	246669,78	442328,33	1,00	48,6	--	--
301	LAmax rammelen lepels heftruck	246647,14	442340,13	1,00	48,3	--	--
307	LAmax vrachtwagen inrit	246714,91	442322,51	1,00	48,2	--	--
306	LAmax vrachtwagen inrit	246716,93	442321,21	1,00	48,2	--	--
309	LAmax vrachtwagen inrit	246703,43	442329,94	1,00	47,9	--	--
315	LAmax vrachtwagen manoeuvrenen achterterrein	246659,77	442329,97	1,00	46,3	--	--
314	LAmax vrachtwagen manoeuvrenen achterterrein	246668,32	442339,71	1,00	42,7	--	--
313	LAmax vrachtwagen manoeuvrenen achterterrein	246672,39	442351,40	1,00	42,1	--	--
310	LAmax vrachtwagen uitrit	246648,58	442353,18	1,00	39,3	--	--
304	LAmax rammelen lepels heftruck	246679,42	442346,99	1,00	38,4	--	--
312	LAmax vrachtwagen uitrijden laadstraat	246680,60	442344,45	1,00	30,2	--	--
305	LAmax dichtslaan portier personenwagen	246677,64	442358,34	0,80	28,7	--	--
LAmax	(hoofdgroep)	0,00	0,00	0,00	53,1	--	--

Alle getoonde dB-waarden zijn A-gewogen

Behoort bij besluit van burgemeester en wethouders van Winterswijk van 7 april 2016
behorend bij vergunning zaaknummer 100/25
gemeente Winterswijk
Wegwijzer bij besluit van burgemeester

Rapport: Resultatentabel
Model: RBS LAmax juli 2023
LAmax bij Bron voor toetspunt: 055_A - Wooldseweg 91
Groep: (hoofdgroep)

Naam Bron	Omschrijving	X	Y	Hoogte	Dag	Avond	Nacht
055_A	Wooldseweg 91	246779,26	442231,05	1,50	54,4	--	--
317	LAmax vrachtwagen manoeuvrenen stortput	246674,43	442323,59	1,00	54,4	--	--
318	LAmax vrachtwagen manoeuvrenen stortput	246669,78	442328,33	1,00	54,1	--	--
302	LAmax rammelen lepels heftruck	246655,62	442333,53	1,00	51,6	--	--
316	LAmax vrachtwagen manoeuvrenen stortput	246680,09	442319,54	1,00	51,5	--	--
303	LAmax rammelen lepels heftruck	246662,39	442328,36	1,00	51,3	--	--
301	LAmax rammelen lepels heftruck	246647,14	442340,13	1,00	50,7	--	--
315	LAmax vrachtwagen manoeuvrenen achterterrein	246659,77	442329,97	1,00	48,6	--	--
309	LAmax vrachtwagen inrit	246703,43	442329,94	1,00	47,5	--	--
304	LAmax rammelen lepels heftruck	246679,42	442346,99	1,00	46,5	--	--
311	LAmax vrachtwagen vloeistoffen/premix	246685,82	442349,36	1,00	45,5	--	--
306	LAmax vrachtwagen inrit	246716,93	442321,21	1,00	45,2	--	--
307	LAmax vrachtwagen inrit	246714,91	442322,51	1,00	44,8	--	--
308	LAmax vrachtwagen inrit	246709,15	442326,33	1,00	44,8	--	--
314	LAmax vrachtwagen manoeuvrenen achterterrein	246668,32	442339,71	1,00	39,7	--	--
310	LAmax vrachtwagen uitrit	246648,58	442353,18	1,00	36,7	--	--
312	LAmax vrachtwagen uitrijden laadstraat	246680,60	442344,45	1,00	34,8	--	--
313	LAmax vrachtwagen manoeuvrenen achterterrein	246672,39	442351,40	1,00	34,3	--	--
305	LAmax dichtslaan portier personenwagen	246677,64	442358,34	0,80	32,0	--	--
LAmax	(hoofdgroep)	0,00	0,00	0,00	54,4	--	--

Alle getoonde dB-waarden zijn A-gewogen

Behoort bij besluit van burgemeester en wethouders van Winterswijk van 7 april 2016
behorend bij vergunning
zaaknummer
gemeente Winterswijk
Coops Megaweides Besluit van burgemeester

Rapport: Resultatentabel
Model: RBS LAmax juli 2023
LAmax bij Bron voor toetspunt: 055_B - Wooldseweg 91
Groep: (hoofdgroep)

Naam Bron	Omschrijving	X	Y	Hoogte	Dag	Avond	Nacht
055_B	Wooldseweg 91	246779,26	442231,05	5,00	55,8	--	--
317	LAmax vrachtwagen manoeuvrenen stortput	246674,43	442323,59	1,00	55,8	--	--
318	LAmax vrachtwagen manoeuvrenen stortput	246669,78	442328,33	1,00	55,4	--	--
302	LAmax rammelen lepels heftruck	246655,62	442333,53	1,00	53,2	--	--
303	LAmax rammelen lepels heftruck	246662,39	442328,36	1,00	53,0	--	--
316	LAmax vrachtwagen manoeuvrenen stortput	246680,09	442319,54	1,00	52,8	--	--
301	LAmax rammelen lepels heftruck	246647,14	442340,13	1,00	52,3	--	--
309	LAmax vrachtwagen inrit	246703,43	442329,94	1,00	50,0	--	--
315	LAmax vrachtwagen manoeuvrenen achterterrein	246659,77	442329,97	1,00	49,8	--	--
304	LAmax rammelen lepels heftruck	246679,42	442346,99	1,00	47,6	--	--
306	LAmax vrachtwagen inrit	246716,93	442321,21	1,00	47,1	--	--
307	LAmax vrachtwagen inrit	246714,91	442322,51	1,00	46,8	--	--
308	LAmax vrachtwagen inrit	246709,15	442326,33	1,00	46,5	--	--
311	LAmax vrachtwagen vloeistoffen/premix	246685,82	442349,36	1,00	46,3	--	--
314	LAmax vrachtwagen manoeuvrenen achterterrein	246668,32	442339,71	1,00	40,4	--	--
310	LAmax vrachtwagen uitrit	246648,58	442353,18	1,00	36,8	--	--
312	LAmax vrachtwagen uitrijden laadstraat	246680,60	442344,45	1,00	35,5	--	--
313	LAmax vrachtwagen manoeuvrenen achterterrein	246672,39	442351,40	1,00	34,8	--	--
305	LAmax dichtslaan portier personenwagen	246677,64	442358,34	0,80	32,2	--	--
LAmax	(hoofdgroep)	0,00	0,00	0,00	55,8	--	--

Alle getoonde dB-waarden zijn A-gewogen

Behoort bij besluit van burgemeester en wethouders van Winterswijk van 7 april 2016
behorend bij vergunning zaaknummer 100/25
gemeente Winterswijk
Bijlage 4 bij besluit van burgemeester

Rapport: Resultatentabel
Model: RBS LAmax juli 2023
LAmax bij Bron voor toetspunt: 056_A - Wooldseweg 89
Groep: (hoofdgroep)

Naam Bron	Omschrijving	X	Y	Hoogte	Dag	Avond	Nacht
056_A	Wooldseweg 89	246812,85	442236,82	1,50	52,6	--	--
303	LAmax rammelen lepels heftruck	246662,39	442328,36	1,00	52,6	--	--
301	LAmax rammelen lepels heftruck	246647,14	442340,13	1,00	51,9	--	--
315	LAmax vrachtwagen manoeuvrenen achterterrein	246659,77	442329,97	1,00	50,5	--	--
302	LAmax rammelen lepels heftruck	246655,62	442333,53	1,00	49,1	--	--
311	LAmax vrachtwagen vloeistoffen/premix	246685,82	442349,36	1,00	48,2	--	--
313	LAmax vrachtwagen manoeuvrenen achterterrein	246672,39	442351,40	1,00	48,0	--	--
304	LAmax rammelen lepels heftruck	246679,42	442346,99	1,00	47,9	--	--
309	LAmax vrachtwagen inrit	246703,43	442329,94	1,00	45,7	--	--
308	LAmax vrachtwagen inrit	246709,15	442326,33	1,00	45,7	--	--
307	LAmax vrachtwagen inrit	246714,91	442322,51	1,00	45,5	--	--
306	LAmax vrachtwagen inrit	246716,93	442321,21	1,00	43,5	--	--
317	LAmax vrachtwagen manoeuvrenen stortput	246674,43	442323,59	1,00	42,6	--	--
316	LAmax vrachtwagen manoeuvrenen stortput	246680,09	442319,54	1,00	41,7	--	--
318	LAmax vrachtwagen manoeuvrenen stortput	246669,78	442328,33	1,00	39,1	--	--
312	LAmax vrachtwagen uitrijden laadstraat	246680,60	442344,45	1,00	37,8	--	--
305	LAmax dichtslaan portier personenwagen	246677,64	442358,34	0,80	37,6	--	--
314	LAmax vrachtwagen manoeuvrenen achterterrein	246668,32	442339,71	1,00	37,0	--	--
310	LAmax vrachtwagen uitrit	246648,58	442353,18	1,00	30,7	--	--
LAmax	(hoofdgroep)	0,00	0,00	0,00	52,6	--	--

Alle getoonde dB-waarden zijn A-gewogen

Behoort bij besluit van burgemeester en wethouders van Winterswijk van 7 april 2016
behorend bij vergunning zaaknummer 100/25
gemeente Winterswijk
Wegens bij besluit van burgemeester

Rapport: Resultatentabel
Model: RBS LAmax juli 2023
LAmax bij Bron voor toetspunt: 056_B - Wooldseweg 89
Groep: (hoofdgroep)

Naam Bron	Omschrijving	X	Y	Hoogte	Dag	Avond	Nacht
056_B	Wooldseweg 89	246812,85	442236,82	5,00	54,4	--	--
303	LAmax rammelen lepels heftruck	246662,39	442328,36	1,00	54,4	--	--
301	LAmax rammelen lepels heftruck	246647,14	442340,13	1,00	53,7	--	--
315	LAmax vrachtwagen manoeuvrenen achterterrein	246659,77	442329,97	1,00	51,7	--	--
304	LAmax rammelen lepels heftruck	246679,42	442346,99	1,00	50,7	--	--
302	LAmax rammelen lepels heftruck	246655,62	442333,53	1,00	49,9	--	--
311	LAmax vrachtwagen vloeistoffen/premix	246685,82	442349,36	1,00	49,4	--	--
313	LAmax vrachtwagen manoeuvrenen achterterrein	246672,39	442351,40	1,00	49,1	--	--
308	LAmax vrachtwagen inrit	246709,15	442326,33	1,00	47,2	--	--
309	LAmax vrachtwagen inrit	246703,43	442329,94	1,00	47,0	--	--
307	LAmax vrachtwagen inrit	246714,91	442322,51	1,00	46,9	--	--
306	LAmax vrachtwagen inrit	246716,93	442321,21	1,00	44,9	--	--
317	LAmax vrachtwagen manoeuvrenen stortput	246674,43	442323,59	1,00	44,2	--	--
316	LAmax vrachtwagen manoeuvrenen stortput	246680,09	442319,54	1,00	43,3	--	--
312	LAmax vrachtwagen uitrijden laadstraat	246680,60	442344,45	1,00	40,5	--	--
318	LAmax vrachtwagen manoeuvrenen stortput	246669,78	442328,33	1,00	39,9	--	--
305	LAmax dichtslaan portier personenwagen	246677,64	442358,34	0,80	38,6	--	--
314	LAmax vrachtwagen manoeuvrenen achterterrein	246668,32	442339,71	1,00	37,7	--	--
310	LAmax vrachtwagen uitrit	246648,58	442353,18	1,00	31,2	--	--
LAmax	(hoofdgroep)	0,00	0,00	0,00	54,4	--	--

Alle getoonde dB-waarden zijn A-gewogen

Behoort bij besluit van burgemeester en wethouders van Winterswijk van 7 april 2016
behorend bij vergunning zaaknummer 100/25
gemeente Winterswijk
Wegens bij besluit van burgemeester

Rapport: Resultatentabel
Model: RBS LAmax juli 2023
LAmax bij Bron voor toetspunt: 057_A - Wooldseweg 24
Groep: (hoofdgroep)

Naam Bron	Omschrijving	X	Y	Hoogte	Dag	Avond	Nacht
057_A	Wooldseweg 24	246712,41	442332,64	1,50	67,6	--	--
311	LAmax vrachtwagen vloeistoffen/premix	246685,82	442349,36	1,00	67,6	--	--
309	LAmax vrachtwagen inrit	246703,43	442329,94	1,00	62,6	--	--
308	LAmax vrachtwagen inrit	246709,15	442326,33	1,00	61,8	--	--
307	LAmax vrachtwagen inrit	246714,91	442322,51	1,00	59,9	--	--
306	LAmax vrachtwagen inrit	246716,93	442321,21	1,00	59,1	--	--
304	LAmax rammelen lepels heftruck	246679,42	442346,99	1,00	56,7	--	--
313	LAmax vrachtwagen manoeuvrenen achterterrein	246672,39	442351,40	1,00	54,7	--	--
305	LAmax dichtslaan portier personenwagen	246677,64	442358,34	0,80	53,5	--	--
301	LAmax rammelen lepels heftruck	246647,14	442340,13	1,00	49,9	--	--
302	LAmax rammelen lepels heftruck	246655,62	442333,53	1,00	49,3	--	--
303	LAmax rammelen lepels heftruck	246662,39	442328,36	1,00	48,0	--	--
318	LAmax vrachtwagen manoeuvrenen stortput	246669,78	442328,33	1,00	47,7	--	--
314	LAmax vrachtwagen manoeuvrenen achterterrein	246668,32	442339,71	1,00	47,0	--	--
315	LAmax vrachtwagen manoeuvrenen achterterrein	246659,77	442329,97	1,00	46,8	--	--
316	LAmax vrachtwagen manoeuvrenen stortput	246680,09	442319,54	1,00	44,7	--	--
317	LAmax vrachtwagen manoeuvrenen stortput	246674,43	442323,59	1,00	43,4	--	--
312	LAmax vrachtwagen uitrijden laadstraat	246680,60	442344,45	1,00	42,8	--	--
310	LAmax vrachtwagen uitrit	246648,58	442353,18	1,00	41,7	--	--
LAmax	(hoofdgroep)	0,00	0,00	0,00	67,6	--	--

Alle getoonde dB-waarden zijn A-gewogen

Behoort bij besluit van burgemeester en wethouders van Winterswijk van 7 april 2016
behorend bij vergunning
zaaknummer
gemeente Winterswijk
Coops Megaweders Bsvl, Winterswijk
van burgemeester

Rapport: Resultatentabel
Model: RBS LAmax juli 2023
LAmax bij Bron voor toetspunt: 057_B - Wooldseweg 24
Groep: (hoofdgroep)

Naam Bron	Omschrijving	X	Y	Hoogte	Dag	Avond	Nacht
057_B	Wooldseweg 24	246712,41	442332,64	5,00	74,8	--	--
311	LAmax vrachtwagen vloeistoffen/premix	246685,82	442349,36	1,00	74,8	--	--
309	LAmax vrachtwagen inrit	246703,43	442329,94	1,00	74,7	--	--
308	LAmax vrachtwagen inrit	246709,15	442326,33	1,00	73,7	--	--
307	LAmax vrachtwagen inrit	246714,91	442322,51	1,00	71,5	--	--
306	LAmax vrachtwagen inrit	246716,93	442321,21	1,00	70,3	--	--
304	LAmax rammelen lepels heftruck	246679,42	442346,99	1,00	64,1	--	--
313	LAmax vrachtwagen manoeuvrenen achterterrein	246672,39	442351,40	1,00	63,3	--	--
305	LAmax dichtslaan portier personenwagen	246677,64	442358,34	0,80	56,8	--	--
301	LAmax rammelen lepels heftruck	246647,14	442340,13	1,00	53,0	--	--
316	LAmax vrachtwagen manoeuvrenen stortput	246680,09	442319,54	1,00	52,9	--	--
302	LAmax rammelen lepels heftruck	246655,62	442333,53	1,00	52,0	--	--
317	LAmax vrachtwagen manoeuvrenen stortput	246674,43	442323,59	1,00	51,2	--	--
312	LAmax vrachtwagen uitrijden laadstraat	246680,60	442344,45	1,00	51,2	--	--
303	LAmax rammelen lepels heftruck	246662,39	442328,36	1,00	50,8	--	--
315	LAmax vrachtwagen manoeuvrenen achterterrein	246659,77	442329,97	1,00	49,5	--	--
318	LAmax vrachtwagen manoeuvrenen stortput	246669,78	442328,33	1,00	48,7	--	--
314	LAmax vrachtwagen manoeuvrenen achterterrein	246668,32	442339,71	1,00	48,5	--	--
310	LAmax vrachtwagen uitrit	246648,58	442353,18	1,00	44,0	--	--
LAmax	(hoofdgroep)	0,00	0,00	0,00	74,8	--	--

Alle getoonde dB-waarden zijn A-gewogen

Behoort bij besluit van burgemeester en wethouders van Winterswijk van 7 april 2016
behorend bij vergunning
zaaknummer
gemeente Winterswijk
Coops Megaweekers Beslit van burgemeester

Rapport: Resultatentabel
Model: RBS LAmax juli 2023
LAmax bij Bron voor toetspunt: 058_A - Wooldseweg 30
Groep: (hoofdgroep)

Naam Bron	Omschrijving	X	Y	Hoogte	Dag	Avond	Nacht
058_A	Wooldseweg 30	246694,32	442301,70	1,50	73,0	--	--
316	LAmax vrachtwagen manoeuvrenen stortput	246680,09	442319,54	1,00	73,0	--	--
317	LAmax vrachtwagen manoeuvrenen stortput	246674,43	442323,59	1,00	70,2	--	--
318	LAmax vrachtwagen manoeuvrenen stortput	246669,78	442328,33	1,00	68,1	--	--
303	LAmax rammelen lepels heftruck	246662,39	442328,36	1,00	60,9	--	--
310	LAmax vrachtwagen uitrit	246648,58	442353,18	1,00	55,6	--	--
314	LAmax vrachtwagen manoeuvrenen achterterrein	246668,32	442339,71	1,00	55,3	--	--
302	LAmax rammelen lepels heftruck	246655,62	442333,53	1,00	54,1	--	--
315	LAmax vrachtwagen manoeuvrenen achterterrein	246659,77	442329,97	1,00	50,8	--	--
308	LAmax vrachtwagen inrit	246709,15	442326,33	1,00	50,6	--	--
311	LAmax vrachtwagen vloeistoffen/premix	246685,82	442349,36	1,00	49,1	--	--
307	LAmax vrachtwagen inrit	246714,91	442322,51	1,00	48,4	--	--
304	LAmax rammelen lepels heftruck	246679,42	442346,99	1,00	48,2	--	--
306	LAmax vrachtwagen inrit	246716,93	442321,21	1,00	47,9	--	--
301	LAmax rammelen lepels heftruck	246647,14	442340,13	1,00	47,5	--	--
313	LAmax vrachtwagen manoeuvrenen achterterrein	246672,39	442351,40	1,00	46,6	--	--
309	LAmax vrachtwagen inrit	246703,43	442329,94	1,00	46,3	--	--
312	LAmax vrachtwagen uitrijden laadstraat	246680,60	442344,45	1,00	40,6	--	--
305	LAmax dichtslaan portier personenwagen	246677,64	442358,34	0,80	36,4	--	--
LAmax	(hoofdgroep)	0,00	0,00	0,00	73,0	--	--

Alle getoonde dB-waarden zijn A-gewogen

Behoort bij besluit van burgemeester en wethouders van Winterswijk van 7 april 2016
behorend bij vergunning
zaaknummer
gemeente Winterswijk
Coops Megawheels BesW, Winterswijk
van burgemeester

Rapport: Resultatentabel
Model: RBS LAmax juli 2023
LAmax bij Bron voor toetspunt: 058_B - Wooldseweg 30
Groep: (hoofdgroep)

Naam Bron	Omschrijving	X	Y	Hoogte	Dag	Avond	Nacht
058_B	Wooldseweg 30	246694,32	442301,70	5,00	73,0	--	--
316	LAmax vrachtwagen manoeuvrenen stortput	246680,09	442319,54	1,00	73,0	--	--
317	LAmax vrachtwagen manoeuvrenen stortput	246674,43	442323,59	1,00	71,1	--	--
318	LAmax vrachtwagen manoeuvrenen stortput	246669,78	442328,33	1,00	69,7	--	--
303	LAmax rammelen lepels heftruck	246662,39	442328,36	1,00	63,4	--	--
302	LAmax rammelen lepels heftruck	246655,62	442333,53	1,00	58,6	--	--
310	LAmax vrachtwagen uitrit	246648,58	442353,18	1,00	58,3	--	--
308	LAmax vrachtwagen inrit	246709,15	442326,33	1,00	57,3	--	--
314	LAmax vrachtwagen manoeuvrenen achterterrein	246668,32	442339,71	1,00	57,2	--	--
301	LAmax rammelen lepels heftruck	246647,14	442340,13	1,00	55,1	--	--
315	LAmax vrachtwagen manoeuvrenen achterterrein	246659,77	442329,97	1,00	54,7	--	--
311	LAmax vrachtwagen vloeistoffen/premix	246685,82	442349,36	1,00	51,2	--	--
309	LAmax vrachtwagen inrit	246703,43	442329,94	1,00	50,5	--	--
304	LAmax rammelen lepels heftruck	246679,42	442346,99	1,00	50,3	--	--
313	LAmax vrachtwagen manoeuvrenen achterterrein	246672,39	442351,40	1,00	50,2	--	--
307	LAmax vrachtwagen inrit	246714,91	442322,51	1,00	49,4	--	--
306	LAmax vrachtwagen inrit	246716,93	442321,21	1,00	49,1	--	--
312	LAmax vrachtwagen uitrijden laadstraat	246680,60	442344,45	1,00	42,9	--	--
305	LAmax dichtslaan portier personenwagen	246677,64	442358,34	0,80	39,0	--	--
LAmax	(hoofdgroep)	0,00	0,00	0,00	73,0	--	--

Alle getoonde dB-waarden zijn A-gewogen

Behoort bij besluit
van burgemeester
en wethouders van
Winterswijk van
7 april 2016
behorend
bij vergunning
zaaknummer Z2023-0000
Behoort bij besluit
van burgemeester

Bijlage 5

Titel	Rekenresultaten L_{Aeq} indirecte hinder

Behoort bij besluit van burgemeester en wethouders van Winterswijk van 7 april 2016
behorend bij vergunning
zaaknummer

Rapport: Resultatentabel
Model: RBS IH juli 2023
LAeq totaalresultaten voor toetspunten
Groep: (hoofdgroep)
Groepsreductie: Nee

Naam Toetspunt	Omschrijving	X	Y	Hoogte	Dag	Avond	Nacht	Etmaal	Li
001_A	Wooldseweg 24	246703,31	442344,61	1,50	29	--	--	29	71
002_A	Wooldseweg 24	246717,97	442329,05	1,50	32	--	--	32	73
002_B	Wooldseweg 24	246717,97	442329,05	5,00	37	--	--	37	77
003_A	Wooldseweg 30	246687,18	442304,70	1,50	30	--	--	30	72
003_B	Wooldseweg 30	246687,18	442304,70	5,00	30	--	--	30	70
004_A	Wooldseweg 30	246690,34	442304,79	1,50	33	--	--	33	74
005_A	Wooldseweg 24	246708,07	442337,63	1,50	27	--	--	27	69
006_A	Wooldseweg 30/30a	246699,51	442292,66	1,50	42	--	--	42	82
006_B	Wooldseweg 30/30a	246699,51	442292,66	5,00	41	--	--	41	81
007_A	Wooldseweg 24	246722,94	442329,15	1,50	42	--	--	42	82
007_B	Wooldseweg 24	246722,94	442329,15	5,00	41	--	--	41	82
008_A	Wooldseweg 22	246713,84	442344,87	1,50	21	--	--	21	63
008_B	Wooldseweg 22	246713,84	442344,87	5,00	24	--	--	24	65
009_A	Wooldseweg 18	246723,59	442334,24	1,50	33	--	--	33	73
009_B	Wooldseweg 18	246723,59	442334,24	5,00	32	--	--	32	73
010_A	Wooldseweg 22	246726,86	442335,30	1,50	42	--	--	42	82
010_B	Wooldseweg 22	246726,86	442335,30	5,00	41	--	--	41	82
011_A	Wooldseweg 20	246721,36	442348,16	1,50	25	--	--	25	67
011_B	Wooldseweg 20	246721,36	442348,16	5,00	28	--	--	28	68
012_A	Wooldseweg 18	246727,64	442340,85	1,50	36	--	--	36	77
012_B	Wooldseweg 18	246727,64	442340,85	5,00	36	--	--	36	76
013_A	Wooldseweg 20	246731,43	442342,47	1,50	42	--	--	42	83
013_B	Wooldseweg 20	246731,43	442342,47	5,00	41	--	--	41	82
014_A	Wooldseweg 18	246725,11	442355,99	1,50	25	--	--	25	67
014_B	Wooldseweg 18	246725,11	442355,99	5,00	28	--	--	28	68
015_A	Wooldseweg 18	246733,98	442349,58	1,50	38	--	--	38	79
015_B	Wooldseweg 18	246733,98	442349,58	5,00	38	--	--	38	78
016_A	Wooldseweg 18	246737,09	442352,61	1,50	42	--	--	42	83
016_B	Wooldseweg 18	246737,09	442352,61	5,00	42	--	--	42	82
017_A	Wooldseweg 16	246730,79	442364,29	1,50	21	--	--	21	63
017_B	Wooldseweg 16	246730,79	442364,29	5,00	25	--	--	25	66
018_A	Wooldseweg 16	246738,84	442359,62	1,50	39	--	--	39	79
018_B	Wooldseweg 16	246738,84	442359,62	5,00	38	--	--	38	78
019_A	Wooldseweg 16	246741,66	442362,68	1,50	41	--	--	41	81
019_B	Wooldseweg 16	246741,66	442362,68	5,00	41	--	--	41	81
020_A	Wooldseweg 14	246733,51	442372,66	1,50	21	--	--	21	63
020_B	Wooldseweg 14	246733,51	442372,66	5,00	25	--	--	25	66
021_A	Wooldseweg 14	246744,84	442371,10	1,50	41	--	--	41	81
021_B	Wooldseweg 14	246744,84	442371,10	5,00	40	--	--	40	81
022_A	Parallelweg 102	246729,49	442390,78	1,50	27	--	--	27	68
022_B	Parallelweg 102	246729,49	442390,78	5,00	28	--	--	28	68
023_A	Parallelweg 102	246737,60	442392,15	1,50	35	--	--	35	75
023_B	Parallelweg 102	246737,60	442392,15	5,00	35	--	--	35	75
024_A	Wooldseweg 30a	246687,50	442297,88	1,50	23	--	--	23	64
024_B	Wooldseweg 30a	246687,50	442297,88	5,00	29	--	--	29	70
025_A	Wooldseweg 32	246681,89	442293,75	1,50	25	--	--	25	67
025_B	Wooldseweg 32	246681,89	442293,75	5,00	30	--	--	30	71
026_A	Wooldseweg 32	246691,18	442285,08	1,50	39	--	--	39	79
026_B	Wooldseweg 32	246691,18	442285,08	5,00	39	--	--	39	79
027_A	Wooldseweg 34	246676,58	442282,83	1,50	24	--	--	24	65
027_B	Wooldseweg 34	246676,58	442282,83	5,00	24	--	--	24	64
028_A	Wooldseweg 34	246686,48	442277,95	1,50	39	--	--	39	79
028_B	Wooldseweg 34	246686,48	442277,95	5,00	39	--	--	39	79
029_A	Golsweg 2	246663,97	442268,40	1,50	31	--	--	31	72
029_B	Golsweg 2	246663,97	442268,40	5,00	32	--	--	32	73
030_A	Golsweg 2	246665,92	442256,97	1,50	37	--	--	37	77
030_B	Golsweg 2	246665,92	442256,97	5,00	37	--	--	37	77
031_A	Golsweg 4	246652,81	442272,29	1,50	19	--	--	19	62
031_B	Golsweg 4	246652,81	442272,29	5,00	25	--	--	25	66
032_A	Golsweg 4	246657,48	442270,12	1,50	23	--	--	23	65
032_B	Golsweg 4	246657,48	442270,12	5,00	28	--	--	28	69
033_A	Golsweg 4	246659,08	442255,63	1,50	33	--	--	33	74
033_B	Golsweg 4	246659,08	442255,63	5,00	33	--	--	33	74
034_A	Golsweg 6	246647,90	442264,81	1,50	18	--	--	18	61
034_B	Golsweg 6	246647,90	442264,81	5,00	21	--	--	21	62

Alle getoonde dB-waarden zijn A-gewogen

Behoort bij besluit van burgemeester en wethouders van Winterswijk van 7 april 2016
behorend bij vergunning
zaaknummer
gemeente Winterswijk
Coops Meegweders Besluit van burgemeester

Rapport: Resultatentabel
Model: RBS IH juli 2023
LAeq totaalresultaten voor toetspunten
Groep: (hoofdgroep)
Groepsreductie: Nee

Naam Toetspunt	Omschrijving	X	Y	Hoogte	Dag	Avond	Nacht	Etmaal	Li
035_A	Golsweg 6	246652,15	442253,03	1,50	32	--	--	32	73
035_B	Golsweg 6	246652,15	442253,03	5,00	33	--	--	33	73
036_A	Golsweg 8	246642,17	442263,66	1,50	17	--	--	17	60
036_B	Golsweg 8	246642,17	442263,66	5,00	21	--	--	21	62
037_A	Golsweg 8	246647,34	442249,97	1,50	31	--	--	31	73
037_B	Golsweg 8	246647,34	442249,97	5,00	33	--	--	33	73
038_A	Golsweg 10	246624,11	442265,88	1,50	16	--	--	16	59
038_B	Golsweg 10	246624,11	442265,88	5,00	23	--	--	23	64
039_A	Golsweg 10	246631,92	442260,73	1,50	18	--	--	18	61
039_B	Golsweg 10	246631,92	442260,73	5,00	22	--	--	22	63
040_A	Golsweg 10	246634,14	442257,18	1,50	16	--	--	16	59
040_B	Golsweg 10	246634,14	442257,18	5,00	21	--	--	21	62
041_A	Golsweg 10	246635,31	442246,68	1,50	28	--	--	28	70
041_B	Golsweg 10	246635,31	442246,68	5,00	30	--	--	30	71
042_A	Golsweg 14	246619,07	442256,29	1,50	15	--	--	15	58
042_B	Golsweg 14	246619,07	442256,29	5,00	18	--	--	18	59
043_A	Golsweg 14	246624,10	442242,50	1,50	26	--	--	26	69
043_B	Golsweg 14	246624,10	442242,50	5,00	29	--	--	29	69
044_A	Golsweg 16	246612,57	442253,92	1,50	14	--	--	14	57
044_B	Golsweg 16	246612,57	442253,92	5,00	19	--	--	19	61
045_A	Golsweg 16	246617,77	442240,13	1,50	25	--	--	25	68
045_B	Golsweg 16	246617,77	442240,13	5,00	28	--	--	28	68
046_A	Golsweg 18	246605,59	442251,31	1,50	14	--	--	14	57
046_B	Golsweg 18	246605,59	442251,31	5,00	19	--	--	19	60
047_A	Golsweg 18	246609,76	442238,09	1,50	23	--	--	23	66
047_B	Golsweg 18	246609,76	442238,09	5,00	26	--	--	26	67
048_A	Golsweg 20	246593,07	442249,05	1,50	15	--	--	15	58
048_B	Golsweg 20	246593,07	442249,05	5,00	18	--	--	18	60
049_A	Golsweg 20	246596,90	442247,13	1,50	15	--	--	15	58
049_B	Golsweg 20	246596,90	442247,13	5,00	19	--	--	19	60
050_A	Golsweg 20	246593,84	442232,27	1,50	21	--	--	21	65
050_B	Golsweg 20	246593,84	442232,27	5,00	24	--	--	24	65
051_A	Wooldseweg 97	246694,57	442229,68	1,50	32	--	--	32	73
051_B	Wooldseweg 97	246694,57	442229,68	5,00	34	--	--	34	74
052_A	Wooldseweg 97	246699,77	442231,61	1,50	30	--	--	30	72
052_B	Wooldseweg 97	246699,77	442231,61	5,00	32	--	--	32	72
053_A	Wooldseweg 95	246720,93	442229,25	1,50	27	--	--	27	70
053_B	Wooldseweg 95	246720,93	442229,25	5,00	29	--	--	29	70
054_A	Wooldseweg 93	246750,55	442231,08	1,50	24	--	--	24	68
054_B	Wooldseweg 93	246750,55	442231,08	5,00	27	--	--	27	68
055_A	Wooldseweg 91	246779,26	442231,05	1,50	22	--	--	22	66
055_B	Wooldseweg 91	246779,26	442231,05	5,00	24	--	--	24	67
056_A	Wooldseweg 89	246812,85	442236,82	1,50	21	--	--	21	65
056_B	Wooldseweg 89	246812,85	442236,82	5,00	22	--	--	22	65
057_A	Wooldseweg 24	246712,41	442332,64	1,50	26	--	--	26	68
057_B	Wooldseweg 24	246712,41	442332,64	5,00	34	--	--	34	75
058_A	Wooldseweg 30	246694,32	442301,70	1,50	34	--	--	34	74
058_B	Wooldseweg 30	246694,32	442301,70	5,00	34	--	--	34	74

Alle getoonde dB-waarden zijn A-gewogen

Behoort bij besluit van burgemeester en wethouders van Winterswijk van 7 april 2016
behorend bij vergunning
zaaknummer
gemeente Winterswijk Coops Meegaarders besluit van burgemeester

Rapport: Resultatentabel
Model: RBS IH juli 2023
LAeq totaalresultaten voor toetspunten
Groep: (hoofdgroep)
Groepsreductie: Nee

Naam Toetspunt	Omschrijving	X	Y	Hoogte	Dag	Avond	Nacht	Etmaal	Li
001_A	Wooldseweg 24	246703,31	442344,61	1,50	28,9	--	--	28,9	71,1
002_A	Wooldseweg 24	246717,97	442329,05	1,50	32,5	--	--	32,5	73,0
002_B	Wooldseweg 24	246717,97	442329,05	5,00	36,9	--	--	36,9	77,2
003_A	Wooldseweg 30	246687,18	442304,70	1,50	29,6	--	--	29,6	72,1
003_B	Wooldseweg 30	246687,18	442304,70	5,00	29,7	--	--	29,7	70,3
004_A	Wooldseweg 30	246690,34	442304,79	1,50	33,1	--	--	33,1	74,1
005_A	Wooldseweg 24	246708,07	442337,63	1,50	27,1	--	--	27,1	69,4
006_A	Wooldseweg 30/30a	246699,51	442292,66	1,50	41,8	--	--	41,8	82,2
006_B	Wooldseweg 30/30a	246699,51	442292,66	5,00	41,2	--	--	41,2	81,5
007_A	Wooldseweg 24	246722,94	442329,15	1,50	42,1	--	--	42,1	82,5
007_B	Wooldseweg 24	246722,94	442329,15	5,00	41,4	--	--	41,4	81,7
008_A	Wooldseweg 22	246713,84	442344,87	1,50	21,1	--	--	21,1	62,8
008_B	Wooldseweg 22	246713,84	442344,87	5,00	24,0	--	--	24,0	64,8
009_A	Wooldseweg 18	246723,59	442334,24	1,50	32,9	--	--	32,9	73,1
009_B	Wooldseweg 18	246723,59	442334,24	5,00	32,4	--	--	32,4	72,7
010_A	Wooldseweg 22	246726,86	442335,30	1,50	42,1	--	--	42,1	82,5
010_B	Wooldseweg 22	246726,86	442335,30	5,00	41,4	--	--	41,4	81,7
011_A	Wooldseweg 20	246721,36	442348,16	1,50	25,0	--	--	25,0	67,1
011_B	Wooldseweg 20	246721,36	442348,16	5,00	27,5	--	--	27,5	68,0
012_A	Wooldseweg 18	246727,64	442340,85	1,50	36,4	--	--	36,4	76,7
012_B	Wooldseweg 18	246727,64	442340,85	5,00	35,9	--	--	35,9	76,1
013_A	Wooldseweg 20	246731,43	442342,47	1,50	42,2	--	--	42,2	82,6
013_B	Wooldseweg 20	246731,43	442342,47	5,00	41,5	--	--	41,5	81,7
014_A	Wooldseweg 18	246725,11	442355,99	1,50	25,1	--	--	25,1	67,2
014_B	Wooldseweg 18	246725,11	442355,99	5,00	27,8	--	--	27,8	68,3
015_A	Wooldseweg 18	246733,98	442349,58	1,50	38,5	--	--	38,5	78,7
015_B	Wooldseweg 18	246733,98	442349,58	5,00	37,9	--	--	37,9	78,1
016_A	Wooldseweg 18	246737,09	442352,61	1,50	42,3	--	--	42,3	82,6
016_B	Wooldseweg 18	246737,09	442352,61	5,00	41,5	--	--	41,5	81,7
017_A	Wooldseweg 16	246730,79	442364,29	1,50	21,4	--	--	21,4	62,9
017_B	Wooldseweg 16	246730,79	442364,29	5,00	25,0	--	--	25,0	65,6
018_A	Wooldseweg 16	246738,84	442359,62	1,50	38,6	--	--	38,6	78,8
018_B	Wooldseweg 16	246738,84	442359,62	5,00	38,0	--	--	38,0	78,2
019_A	Wooldseweg 16	246741,66	442362,68	1,50	41,1	--	--	41,1	81,4
019_B	Wooldseweg 16	246741,66	442362,68	5,00	40,5	--	--	40,5	80,8
020_A	Wooldseweg 14	246733,51	442372,66	1,50	21,4	--	--	21,4	63,1
020_B	Wooldseweg 14	246733,51	442372,66	5,00	25,1	--	--	25,1	65,7
021_A	Wooldseweg 14	246744,84	442371,10	1,50	41,0	--	--	41,0	81,3
021_B	Wooldseweg 14	246744,84	442371,10	5,00	40,4	--	--	40,4	80,6
022_A	Parallelweg 102	246729,49	442390,78	1,50	26,7	--	--	26,7	67,6
022_B	Parallelweg 102	246729,49	442390,78	5,00	27,8	--	--	27,8	68,1
023_A	Parallelweg 102	246737,60	442392,15	1,50	34,6	--	--	34,6	75,1
023_B	Parallelweg 102	246737,60	442392,15	5,00	35,1	--	--	35,1	75,3
024_A	Wooldseweg 30a	246687,50	442297,88	1,50	22,7	--	--	22,7	64,4
024_B	Wooldseweg 30a	246687,50	442297,88	5,00	28,7	--	--	28,7	69,5
025_A	Wooldseweg 32	246681,89	442293,75	1,50	24,9	--	--	24,9	67,3
025_B	Wooldseweg 32	246681,89	442293,75	5,00	30,1	--	--	30,1	71,0
026_A	Wooldseweg 32	246691,18	442285,08	1,50	38,9	--	--	38,9	79,3
026_B	Wooldseweg 32	246691,18	442285,08	5,00	38,9	--	--	38,9	79,1
027_A	Wooldseweg 34	246676,58	442282,83	1,50	23,7	--	--	23,7	64,5
027_B	Wooldseweg 34	246676,58	442282,83	5,00	24,0	--	--	24,0	64,4
028_A	Wooldseweg 34	246686,48	442277,95	1,50	38,6	--	--	38,6	79,1
028_B	Wooldseweg 34	246686,48	442277,95	5,00	38,7	--	--	38,7	79,0
029_A	Golsweg 2	246663,97	442268,40	1,50	31,1	--	--	31,1	71,9
029_B	Golsweg 2	246663,97	442268,40	5,00	32,2	--	--	32,2	72,6
030_A	Golsweg 2	246665,92	442256,97	1,50	36,6	--	--	36,6	77,2
030_B	Golsweg 2	246665,92	442256,97	5,00	37,1	--	--	37,1	77,3
031_A	Golsweg 4	246652,81	442272,29	1,50	19,3	--	--	19,3	61,9
031_B	Golsweg 4	246652,81	442272,29	5,00	24,8	--	--	24,8	65,6
032_A	Golsweg 4	246657,48	442270,12	1,50	22,6	--	--	22,6	64,6
032_B	Golsweg 4	246657,48	442270,12	5,00	28,1	--	--	28,1	68,6
033_A	Golsweg 4	246659,08	442255,63	1,50	32,9	--	--	32,9	73,5
033_B	Golsweg 4	246659,08	442255,63	5,00	33,5	--	--	33,5	73,7
034_A	Golsweg 6	246647,90	442264,81	1,50	18,0	--	--	18,0	60,8
034_B	Golsweg 6	246647,90	442264,81	5,00	20,7	--	--	20,7	61,9

Alle getoonde dB-waarden zijn A-gewogen

Behoort bij besluit van burgemeester en wethouders van Winterswijk van 7 april 2016
behorend bij vergunning
zaaknummer
gemeente Winterswijk
Coops Meegaeders besluit van burgemeester

Rapport: Resultatentabel
Model: RBS IH juli 2023
LAeq totaalresultaten voor toetspunten
Groep: (hoofdgroep)
Groepsreductie: Nee

Naam Toetspunt	Omschrijving	X	Y	Hoogte	Dag	Avond	Nacht	Etmaal	Li
035_A	Golsweg 6	246652,15	442253,03	1,50	32,0	--	--	32,0	73,0
035_B	Golsweg 6	246652,15	442253,03	5,00	33,0	--	--	33,0	73,2
036_A	Golsweg 8	246642,17	442263,66	1,50	17,2	--	--	17,2	60,1
036_B	Golsweg 8	246642,17	442263,66	5,00	20,7	--	--	20,7	61,9
037_A	Golsweg 8	246647,34	442249,97	1,50	31,4	--	--	31,4	72,7
037_B	Golsweg 8	246647,34	442249,97	5,00	32,6	--	--	32,6	72,8
038_A	Golsweg 10	246624,11	442265,88	1,50	16,0	--	--	16,0	59,2
038_B	Golsweg 10	246624,11	442265,88	5,00	23,1	--	--	23,1	64,0
039_A	Golsweg 10	246631,92	442260,73	1,50	17,8	--	--	17,8	60,9
039_B	Golsweg 10	246631,92	442260,73	5,00	22,4	--	--	22,4	63,3
040_A	Golsweg 10	246634,14	442257,18	1,50	16,3	--	--	16,3	59,3
040_B	Golsweg 10	246634,14	442257,18	5,00	21,3	--	--	21,3	62,5
041_A	Golsweg 10	246635,31	442246,68	1,50	28,3	--	--	28,3	70,4
041_B	Golsweg 10	246635,31	442246,68	5,00	30,5	--	--	30,5	70,7
042_A	Golsweg 14	246619,07	442256,29	1,50	14,8	--	--	14,8	58,0
042_B	Golsweg 14	246619,07	442256,29	5,00	17,9	--	--	17,9	59,1
043_A	Golsweg 14	246624,10	442242,50	1,50	26,0	--	--	26,0	68,7
043_B	Golsweg 14	246624,10	442242,50	5,00	28,7	--	--	28,7	69,0
044_A	Golsweg 16	246612,57	442253,92	1,50	13,5	--	--	13,5	56,8
044_B	Golsweg 16	246612,57	442253,92	5,00	19,1	--	--	19,1	60,6
045_A	Golsweg 16	246617,77	442240,13	1,50	24,9	--	--	24,9	67,8
045_B	Golsweg 16	246617,77	442240,13	5,00	27,8	--	--	27,8	68,1
046_A	Golsweg 18	246605,59	442251,31	1,50	14,0	--	--	14,0	57,3
046_B	Golsweg 18	246605,59	442251,31	5,00	18,6	--	--	18,6	60,2
047_A	Golsweg 18	246609,76	442238,09	1,50	23,2	--	--	23,2	66,3
047_B	Golsweg 18	246609,76	442238,09	5,00	26,2	--	--	26,2	66,6
048_A	Golsweg 20	246593,07	442249,05	1,50	15,0	--	--	15,0	58,4
048_B	Golsweg 20	246593,07	442249,05	5,00	18,3	--	--	18,3	60,3
049_A	Golsweg 20	246596,90	442247,13	1,50	14,8	--	--	14,8	58,1
049_B	Golsweg 20	246596,90	442247,13	5,00	18,5	--	--	18,5	60,4
050_A	Golsweg 20	246593,84	442232,27	1,50	21,1	--	--	21,1	64,7
050_B	Golsweg 20	246593,84	442232,27	5,00	23,7	--	--	23,7	64,9
051_A	Wooldseweg 97	246694,57	442229,68	1,50	32,2	--	--	32,2	73,5
051_B	Wooldseweg 97	246694,57	442229,68	5,00	33,5	--	--	33,5	73,9
052_A	Wooldseweg 97	246699,77	442231,61	1,50	30,2	--	--	30,2	71,9
052_B	Wooldseweg 97	246699,77	442231,61	5,00	31,8	--	--	31,8	72,4
053_A	Wooldseweg 95	246720,93	442229,25	1,50	26,5	--	--	26,5	69,6
053_B	Wooldseweg 95	246720,93	442229,25	5,00	29,4	--	--	29,4	70,3
054_A	Wooldseweg 93	246750,55	442231,08	1,50	24,3	--	--	24,3	68,0
054_B	Wooldseweg 93	246750,55	442231,08	5,00	26,8	--	--	26,8	68,5
055_A	Wooldseweg 91	246779,26	442231,05	1,50	22,1	--	--	22,1	66,1
055_B	Wooldseweg 91	246779,26	442231,05	5,00	24,1	--	--	24,1	66,5
056_A	Wooldseweg 89	246812,85	442236,82	1,50	20,9	--	--	20,9	65,0
056_B	Wooldseweg 89	246812,85	442236,82	5,00	22,5	--	--	22,5	65,4
057_A	Wooldseweg 24	246712,41	442332,64	1,50	26,2	--	--	26,2	67,7
057_B	Wooldseweg 24	246712,41	442332,64	5,00	34,4	--	--	34,4	74,7
058_A	Wooldseweg 30	246694,32	442301,70	1,50	33,6	--	--	33,6	74,3
058_B	Wooldseweg 30	246694,32	442301,70	5,00	33,9	--	--	33,9	74,2

Alle getoonde dB-waarden zijn A-gewogen

Behoort bij besluit van burgemeester en wethouders van Winterswijk van 7 april 2016
behorend bij vergunning
zaaknummer Z2023-0000
Behoort bij besluit van burgemeester

Bijlage 6

Titel	Invoergegevens geluidsbronnen en rekenresultaten $L_{Ar,LT}$ na maatregelen

Behoort bij besluit
van burgemeester
en wethouders van
Winterswijk van
7 april 2016
behorend
bij vergunning
zaaknummer
106725
zaaknummer Z2023-000015 (partly obscured)
Behoort bij besluit
van burgemeester

Model: RBS LAr,LT juli 2023 na maatregelen
Groep: (hoofdgroep)
Lijst van Puntbronnen, voor rekenmethode Industrielawaai - HMRI, industrie

Naam	Omschr.	X	Y	Maaiveld	Hoogte	Hdef.	Richt.	Hoek	Lwr 31	Lwr 63	Lwr 125	Lwr 250	Lwr 500	Lwr 1k	Lwr 2k	Lwr 4k	Lwr 8k	Lwr Totaal	Cb(D)	Cb(A)	Cb(N)	Tb(u)(D)
001	Gevelrooster ketelruimte	246694,09	442314,09	0,00	1,00	Relatief	0,00	360,00	33,20	42,70	49,30	52,20	50,60	53,30	50,60	50,10	35,30	59,14	0,00	--	--	12,0000
002	Splitunit	246701,70	442324,81	0,00	4,50	Relatief	0,00	360,00	55,00	61,00	62,00	63,00	63,00	62,00	60,00	56,00	50,00	70,10	0,00	--	--	12,0000
003	Explosierooster	246697,64	442321,98	0,00	8,00	Relatief	0,00	360,00	52,80	52,60	69,40	77,30	80,50	66,00	57,60	53,40	54,60	82,55	0,00	--	--	12,0000
004	Uitlaat stoomketel	246696,41	442320,60	0,00	20,00	Relatief	0,00	360,00	46,90	58,90	74,00	74,10	69,70	69,20	66,60	63,20	55,50	78,83	0,00	--	--	12,0000
005	Uitlaat stortput	246692,70	442314,88	0,00	24,60	Relatief	0,00	360,00	43,30	58,80	73,10	73,90	69,40	69,70	68,70	63,40	54,70	78,67	0,00	--	--	12,0000
006	Uitlaat perslijn 1	246696,00	442321,00	19,00	6,00	Relatief aan onderliggend item	0,00	360,00	50,70	68,70	78,10	80,00	72,90	72,50	69,20	64,90	55,40	83,45	0,00	--	--	12,0000
007	Uitlaat perslijn 2	246696,05	442321,05	19,00	6,00	Relatief aan onderliggend item	0,00	360,00	55,70	75,40	86,30	88,90	79,20	75,30	72,30	69,30	59,20	91,40	0,00	--	--	12,0000
008	Uitlaat hamermolen	246690,65	442325,46	0,00	22,50	Relatief	0,00	360,00	56,00	69,00	71,00	75,00	83,00	77,00	74,00	68,00	58,00	85,24	0,00	--	--	12,0000
009	Deurrooster grondstoffen	246683,11	442327,63	0,00	1,00	Relatief	0,00	360,00	40,90	46,60	56,60	58,00	60,00	62,30	63,70	57,20	47,10	68,30	0,00	--	--	12,0000
010	Deurrooster opslagruimte	246679,97	442336,86	0,00	1,00	Relatief	0,00	360,00	41,70	45,70	54,90	56,80	57,70	60,60	57,60	54,80	46,60	65,44	0,00	--	--	12,0000
011	Gesloten lamellen deur opslagruimte	246681,32	442338,90	0,00	3,00	Relatief	0,00	360,00	53,90	59,50	64,80	67,00	70,20	69,60	66,60	68,90	58,60	76,21	0,00	--	--	12,0000
012	Gesloten overheaddeur west laadstraat	246682,12	442343,76	0,00	3,00	Relatief	0,00	360,00	51,00	57,20	62,80	70,10	75,00	74,30	76,80	67,70	57,20	80,99	0,00	--	--	12,0000
013	Gesloten lamellendeur oost laadstraat	246702,98	442330,37	0,00	3,00	Relatief	0,00	360,00	51,60	57,80	63,40	70,70	75,60	74,90	77,40	68,30	57,80	81,59	0,00	--	--	12,0000
014	Gevel west dakopbouw silo gereed product	246696,47	442331,87	0,00	21,00	Relatief	0,00	360,00	45,20	57,20	65,90	69,10	74,20	73,10	66,60	65,80	58,20	78,35	0,00	--	--	12,0000
015	Gevel noord dakopbouw silo gereed product	246699,45	442333,37	0,00	20,90	Relatief	0,00	360,00	42,50	54,50	63,20	66,40	71,50	70,40	63,90	63,10	55,50	75,65	0,00	--	--	12,0000
016	Gevel oost dakopbouw silo gereed product	246699,20	442330,08	0,00	20,90	Relatief	0,00	360,00	45,20	57,20	65,90	69,10	74,20	73,10	66,60	65,80	58,20	78,35	0,00	--	--	12,0000
017	Gevel zuid dakopbouw silo gereed product	246696,38	442328,66	0,00	20,90	Relatief	0,00	360,00	42,50	54,50	63,20	66,40	71,50	70,40	63,90	63,10	55,50	75,65	0,00	--	--	12,0000
018	Dak dakopbouw silo gereed product	246697,87	442331,00	0,00	22,10	Relatief	0,00	360,00	34,20	44,20	50,90	53,10	51,20	43,10	32,60	30,80	27,20	57,09	0,00	--	--	12,0000
019	Gevel west dakopbouw silo grondstoffen	246690,56	442318,54	0,00	21,30	Relatief	0,00	360,00	46,00	49,80	61,60	59,80	63,40	67,00	68,40	70,70	61,90	74,76	0,00	--	--	12,0000
020	Gevel noord dakopbouw silo grondstoffen	246693,22	442318,95	0,00	21,30	Relatief	0,00	360,00	46,50	50,30	61,80	60,30	63,90	67,50	68,90	71,20	62,40	75,25	0,00	--	--	12,0000
021	Gevel oost dakopbouw silo grondstoffen	246693,99	442316,28	0,00	21,30	Relatief	0,00	360,00	46,00	49,80	61,30	59,80	63,40	67,00	68,40	70,70	61,90	74,75	0,00	--	--	12,0000
022	Gevel west dakopbouw silo grondstoffen	246691,36	442315,87	0,00	21,30	Relatief	0,00	360,00	46,50	50,30	61,80	60,30	63,90	67,50	68,90	71,20	62,40	75,25	0,00	--	--	12,0000
023	Dak dakopbouw silo grondstoffen	246692,22	442317,46	0,00	22,10	Relatief	0,00	360,00	38,00	39,80	49,30	46,80	43,40	40,00	37,40	38,70	33,90	52,92	0,00	--	--	12,0000
024	Geveluitlaat grondstoffen	246680,77	442324,06	0,00	2,00	Relatief	0,00	360,00	48,40	53,90	62,50	67,30	74,40	76,00	76,40	66,50	58,00	80,92	0,00	--	--	12,0000
025	Gevel zuid bgg silo grondstoffen	246684,17	442320,58	0,00	4,30	Relatief	0,00	360,00	44,50	52,40	62,70	57,70	58,30	59,70	59,40	50,60	40,50	67,21	0,00	--	--	12,0000
026	Gevel zuid bgg silo grondstoffen	246682,22	442321,86	0,00	4,30	Relatief	0,00	360,00	44,50	52,40	62,70	57,70	58,30	59,70	59,40	50,60	40,50	67,21	0,00	--	--	12,0000
027	Gevel west bgg silo grondstoffen	246681,41	442325,04	0,00	4,30	Relatief	0,00	360,00	44,10	52,00	62,30	57,30	57,90	59,30	59,00	50,20	40,10	66,81	0,00	--	--	12,0000
028	Gevel west bgg silo grondstoffen	246682,61	442326,86	0,00	4,30	Relatief	0,00	360,00	44,10	52,00	62,30	57,30	57,90	59,30	59,00	50,20	40,10	66,81	0,00	--	--	12,0000
029	Gevel oost v4 silo grondstoffen	246695,36	442318,51	0,00	18,70	Relatief	0,00	360,00	45,50	52,70	56,30	46,90	45,40	47,40	52,60	48,10	42,60	60,22	0,00	--	--	12,0000
030	Gevel oost v4 silo grondstoffen	246694,20	442316,70	0,00	18,70	Relatief	0,00	360,00	45,50	52,70	56,30	46,90	45,40	47,40	52,60	48,10	42,60	60,22	0,00	--	--	12,0000
031	Gevel zuid v4 silo grondstoffen	246691,55	442315,70	0,00	18,70	Relatief	0,00	360,00	44,50	51,70	55,30	45,90	44,40	46,40	51,60	47,10	41,60	59,22	0,00	--	--	12,0000
032	Gevel zuid v4 silo grondstoffen	246689,62	442316,98	0,00	18,70	Relatief	0,00	360,00	44,50	51,70	55,30	45,90	44,40	46,40	51,60	47,10	41,60	59,22	0,00	--	--	12,0000
033	Gevel zuid v4 silo grondstoffen	246687,63	442318,31	0,00	18,70	Relatief	0,00	360,00	44,50	51,70	55,30	45,90	44,40	46,40	51,60	47,10	41,60	59,22	0,00	--	--	12,0000
034	Gevel zuid v4 silo grondstoffen	246685,71	442319,57	0,00	18,70	Relatief	0,00	360,00	44,50	51,70	55,30	45,90	44,40	46,40	51,60	47,10	41,60	59,22	0,00	--	--	12,0000
035	Gevel zuid v4 silo grondstoffen	246683,74	442320,87	0,00	18,70	Relatief	0,00	360,00	44,50	51,70	55,30	45,90	44,40	46,40	51,60	47,10	41,60	59,22	0,00	--	--	12,0000
036	Gevel zuid v4 silo grondstoffen	246681,81	442322,13	0,00	18,70	Relatief	0,00	360,00	44,50	51,70	55,30	45,90	44,40	46,40	51,60	47,10	41,60	59,22	0,00	--	--	12,0000
037	Gevel west v4 silo grondstoffen	246681,29	442324,85	0,00	18,70	Relatief	0,00	360,00	49,50	55,70	64,30	61,90	67,40	69,40	69,60	72,10	62,60	76,63	0,00	--	--	12,0000
038	Gevel west v4 silo grondstoffen	246682,74	442327,06	0,00	18,70	Relatief	0,00	360,00	49,50	55,70	64,30	61,90	67,40	69,40	69,60	72,10	62,60	76,63	0,00	--	--	12,0000
039	Gevel noord v4 silo grondstoffen	246685,45	442327,74	0,00	18,70	Relatief	0,00	360,00	49,40	55,60	64,20	61,80	67,30	69,30	69,50	72,00	62,50	76,53	0,00	--	--	12,0000
040	Gevel noord v4 silo grondstoffen	246687,44	442326,44	0,00	18,70	Relatief	0,00	360,00	49,40	55,60	64,20	61,80	67,30	69,30	69,50	72,00	62,50	76,53	0,00	--	--	12,0000
041	Dak v4 silo grondstoffen	246684,21	442325,82	0,00	20,10	Relatief	0,00	360,00	36,70	40,90	47,50	44,10	42,60	37,60	33,80	35,30	29,80	51,13	0,00	--	--	12,0000
042	Dak v4 silo grondstoffen	246686,19	442324,54	0,00	20,10	Relatief	0,00	360,00	36,70	40,90	47,50	44,10	42,60	37,60	33,80	35,30	29,80	51,13	0,00	--	--	12,0000
043	Dak v4 silo grondstoffen	246688,12	442323,26	0,00	20,10	Relatief	0,00	360,00	36,70	40,90	47,50	44,10	42,60	37,60	33,80	35,30	29,80	51,13	0,00	--	--	12,0000
044	Dak v4 silo grondstoffen	246690,08	442322,00	0,00	20,10	Relatief	0,00	360,00	36,70	40,90	47,50	44,10	42,60	37,60	33,80	35,30	29,80	51,13	0,00	--	--	12,0000
045	Dak v4 silo grondstoffen	246692,04	442320,72	0,00	20,10	Relatief	0,00	360,00	36,70	40,90	47,50	44,10	42,60	37,60	33,80	35,30	29,80	51,13	0,00	--	--	12,0000
046	Dak v4 silo grondstoffen	246693,99	442319,44	0,00	20,10	Relatief	0,00	360,00	36,70	40,90	47,50	44,10	42,60	37,60	33,80	35,30	29,80	51,13	0,00	--	--	12,0000
047	Dak v4 silo grondstoffen	246683,06	442324,01	0,00	20,10	Relatief	0,00	360,00	36,70	40,90	47,50	44,10	42,60	37,60	33,80	35,30	29,80	51,13	0,00	--	--	12,0000
048	Dak v4 silo grondstoffen	246685,01	442322,76	0,00	20,10	Relatief	0,00	360,00	36,70	40,90	47,50	44,10	42,60	37,60	33,80	35,30	29,80	51,13	0,00	--	--	12,0000
049	Dak v4 silo grondstoffen	246686,94	442321,45	0,00	20,10	Relatief	0,00	360,00	36,70	40,90	47,50	44,10	42,60	37,60	33,80	35,30	29,80	51,13	0,00	--	--	12,0000
050	Dak v4 silo grondstoffen	246688,88	442320,22	0,00	20,10	Relatief	0,00	360,00	36,70	40,90	47,50	44,10	42,60	37,60	33,80	35,30	29,80	51,13	0,00	--	--	12,0000
051	Gevel west v1 productie	246690,38	442327,35	0,00	8,80	Relatief	0,00	360,00	55,30	60,40	74,90	72,00	70,50	72,30	70,90	68,30	58,40	79,83	0,00	--	--	12,0000
052	Gevel west v1 productie	246691,58	442329,19	0,00	8,80	Relatief	0,00	360,00	55,30	60,40	74,90	72,00	70,50	72,30	70,90	68,30	58,40	79,83	0,00	--	--	12,0000
053	Gevel west v1 productie	246692,94	442331,27	0,00	8,80	Relatief	0,00	360,00	55,30	60,40	74,90	72,00	70,50	72,30	70,90	68,30	58,40	79,83	0,00	--	--	12,0000
054	Gevel oost v1 productie	246700,44	442326,38	0,00	8,80	Relatief	0,00	360,00	51,30	57,40	66,90	57,00	48,50	50,30	53,90	44,30	38,40	68,16	0,00	--	--	12,0000
055	Gevel oost v1 productie	246699,14	442324,43	0,00	8,80	Relatief	0,00	360,00	51,30	57,40	66,90	57,00	48,50	50,30	53,90	44,30	38,40	68,16	0,00	--	--	12,0000
056	Gevel oost v1 productie	246697,78	442322,20	0,00	8,80	Relatief	0,00	360,00	51,30	57,40	66,90	57,00	48,50	50,30	53,90	44,30	38,40	68,16	0,00	--	--	12,0000
057	Lichtstrook gevel oost v1 productie	246698,67	442323,60	0,00	8,80	Relatief	0,00	360,00	52,30	60,40	71,90	69,00	64,50	62,30	57,90	60,30	54,40	74,94	0,00	--	--	12,0000
058	Lichtstrook gevel west v1 productie	246692,43	442330,50	0,00	8,80	Relatief	0,00	360,00	52,30	60,40	71,90	69,00	64,50	62,30	57,90	60,30	54,40	74,94	0,00	--	--	12,0000
059	Gevel west v2 productie	246690,51	442327,53	0,00	12,00	Relatief	0,00	360,00	46,30	56,60	65,10	68,30	66,10	66,20	59,50	56,90	48,30	73,05	0,00	--	--	12,0000
060	Gevel west v2 productie	246691,75	442329,40	0,00	12,00	Relatief	0,00	360,00	46,30	56,60	65,10	68,30	66,10	66,20	59,50	56,90	48,30	73,05	0,00	--	--	12,0000
061	Gevel west v2 productie	246693,08	442331,49	0,00	12,00	Relatief	0,00	360,00	46,30	56,60	65,10	68,30	66,10	66,20	59,50	56,90	48,30	73,05	0,00	--	--	12,0000
062	Gevel oost v2 productie	246700,61	442326,64	0,00	12,00	Relatief	0,00	360,00	42,30	53,60	57,10	53,30	44,10	44,20	42,50	32,90	28,30	60,19	0,00	--	--	12,0000

Behoort bij besluit van burgemeester en wethouders van Winterswijk van 7 april 2023
behorend bij vergunning
zaaknummer Z2023-0000025

Behoort bij besluit van burgemeester

Groep: RBS LAr,LT juli 2023 na maatregelen
(hoofdgroep)
Lijst van Puntbronnen, Koos Verkaartbos Industrielawaai - HMRI, industrie

Naam	Tb(u)(A)	Tb(u)(N)	Type	GeenRefl.	GeenDemping	Red 31	Red 63	Red 125	Red 250	Red 500	Red 1k	Red 2k	Red 4k	Red 8k	Groep
001	--	--	Normale puntbron	Ja	Nee	0,00	0,00	0,00	0,00	0,00	0,00	0,00	0,00	0,00	--
002	--	--	Normale puntbron	Nee	Nee	0,00	0,00	0,00	0,00	0,00	0,00	0,00	0,00	0,00	--
003	--	--	Normale puntbron	Ja	Nee	-0,70	-0,70	-0,70	-0,70	-0,70	-0,70	-0,70	-0,70	-0,70	--
004	--	--	Normale puntbron	Nee	Nee	0,00	0,00	0,00	0,00	0,00	0,00	0,00	0,00	0,00	--
005	--	--	Normale puntbron	Nee	Nee	0,00	0,00	0,00	0,00	0,00	0,00	0,00	0,00	0,00	--
006	--	--	Normale puntbron	Nee	Nee	0,00	0,00	0,00	0,00	0,00	0,00	0,00	0,00	0,00	--
007	--	--	Normale puntbron	Nee	Nee	2,00	2,00	2,00	2,00	2,00	2,00	2,00	2,00	2,00	--
008	--	--	Normale puntbron	Nee	Nee	0,00	0,00	0,00	0,00	0,00	0,00	0,00	0,00	0,00	--
009	--	--	Normale puntbron	Ja	Nee	0,00	0,00	0,00	0,00	0,00	0,00	0,00	0,00	0,00	--
010	--	--	Normale puntbron	Ja	Nee	0,00	0,00	0,00	0,00	0,00	0,00	0,00	0,00	0,00	--
011	--	--	Normale puntbron	Ja	Nee	0,00	0,00	0,00	0,00	0,00	0,00	0,00	0,00	0,00	--
012	--	--	Normale puntbron	Ja	Nee	0,00	0,00	0,00	0,00	0,00	0,00	0,00	0,00	0,00	--
013	--	--	Normale puntbron	Ja	Nee	3,00	4,00	7,00	3,00	1,00	6,00	4,00	14,00	10,00	--
014	--	--	Normale puntbron	Ja	Nee	0,00	0,00	0,00	0,00	0,00	0,00	0,00	0,00	0,00	--
015	--	--	Normale puntbron	Ja	Nee	0,00	0,00	0,00	0,00	0,00	0,00	0,00	0,00	0,00	--
016	--	--	Normale puntbron	Ja	Nee	0,00	0,00	0,00	0,00	0,00	0,00	0,00	0,00	0,00	--
017	--	--	Normale puntbron	Ja	Nee	0,00	0,00	0,00	0,00	0,00	0,00	0,00	0,00	0,00	--
018	--	--	Normale puntbron	Nee	Nee	0,00	0,00	0,00	0,00	0,00	0,00	0,00	0,00	0,00	--
019	--	--	Normale puntbron	Ja	Nee	0,00	0,00	0,00	0,00	0,00	0,00	0,00	0,00	0,00	--
020	--	--	Normale puntbron	Ja	Nee	0,00	0,00	0,00	0,00	0,00	0,00	0,00	0,00	0,00	--
021	--	--	Normale puntbron	Ja	Nee	0,00	0,00	0,00	0,00	0,00	0,00	0,00	0,00	0,00	--
022	--	--	Normale puntbron	Ja	Nee	0,00	0,00	0,00	0,00	0,00	0,00	0,00	0,00	0,00	--
023	--	--	Normale puntbron	Nee	Nee	0,00	0,00	0,00	0,00	0,00	0,00	0,00	0,00	0,00	--
024	--	--	Normale puntbron	Ja	Nee	0,00	0,00	0,00	0,00	0,00	0,00	0,00	0,00	0,00	--
025	--	--	Normale puntbron	Ja	Nee	0,00	0,00	0,00	0,00	0,00	0,00	0,00	0,00	0,00	--
026	--	--	Normale puntbron	Ja	Nee	0,00	0,00	0,00	0,00	0,00	0,00	0,00	0,00	0,00	--
027	--	--	Normale puntbron	Ja	Nee	0,00	0,00	0,00	0,00	0,00	0,00	0,00	0,00	0,00	--
028	--	--	Normale puntbron	Ja	Nee	0,00	0,00	0,00	0,00	0,00	0,00	0,00	0,00	0,00	--
029	--	--	Normale puntbron	Ja	Nee	0,00	0,00	0,00	0,00	0,00	0,00	0,00	0,00	0,00	--
030	--	--	Normale puntbron	Ja	Nee	0,00	0,00	0,00	0,00	0,00	0,00	0,00	0,00	0,00	--
031	--	--	Normale puntbron	Ja	Nee	0,00	0,00	0,00	0,00	0,00	0,00	0,00	0,00	0,00	--
032	--	--	Normale puntbron	Ja	Nee	0,00	0,00	0,00	0,00	0,00	0,00	0,00	0,00	0,00	--
033	--	--	Normale puntbron	Ja	Nee	0,00	0,00	0,00	0,00	0,00	0,00	0,00	0,00	0,00	--
034	--	--	Normale puntbron	Ja	Nee	0,00	0,00	0,00	0,00	0,00	0,00	0,00	0,00	0,00	--
035	--	--	Normale puntbron	Ja	Nee	0,00	0,00	0,00	0,00	0,00	0,00	0,00	0,00	0,00	--
036	--	--	Normale puntbron	Ja	Nee	0,00	0,00	0,00	0,00	0,00	0,00	0,00	0,00	0,00	--
037	--	--	Normale puntbron	Ja	Nee	0,00	0,00	0,00	0,00	0,00	0,00	0,00	0,00	0,00	--
038	--	--	Normale puntbron	Ja	Nee	0,00	0,00	0,00	0,00	0,00	0,00	0,00	0,00	0,00	--
039	--	--	Normale puntbron	Ja	Nee	0,00	0,00	0,00	0,00	0,00	0,00	0,00	0,00	0,00	--
040	--	--	Normale puntbron	Ja	Nee	0,00	0,00	0,00	0,00	0,00	0,00	0,00	0,00	0,00	--
041	--	--	Normale puntbron	Nee	Nee	0,00	0,00	0,00	0,00	0,00	0,00	0,00	0,00	0,00	--
042	--	--	Normale puntbron	Nee	Nee	0,00	0,00	0,00	0,00	0,00	0,00	0,00	0,00	0,00	--
043	--	--	Normale puntbron	Nee	Nee	0,00	0,00	0,00	0,00	0,00	0,00	0,00	0,00	0,00	--
044	--	--	Normale puntbron	Nee	Nee	0,00	0,00	0,00	0,00	0,00	0,00	0,00	0,00	0,00	--
045	--	--	Normale puntbron	Nee	Nee	0,00	0,00	0,00	0,00	0,00	0,00	0,00	0,00	0,00	--
046	--	--	Normale puntbron	Nee	Nee	0,00	0,00	0,00	0,00	0,00	0,00	0,00	0,00	0,00	--
047	--	--	Normale puntbron	Nee	Nee	0,00	0,00	0,00	0,00	0,00	0,00	0,00	0,00	0,00	--
048	--	--	Normale puntbron	Nee	Nee	0,00	0,00	0,00	0,00	0,00	0,00	0,00	0,00	0,00	--
049	--	--	Normale puntbron	Nee	Nee	0,00	0,00	0,00	0,00	0,00	0,00	0,00	0,00	0,00	--
050	--	--	Normale puntbron	Nee	Nee	0,00	0,00	0,00	0,00	0,00	0,00	0,00	0,00	0,00	--
051	--	--	Normale puntbron	Ja	Nee	0,00	0,00	0,00	0,00	0,00	0,00	0,00	0,00	0,00	--
052	--	--	Normale puntbron	Ja	Nee	0,00	0,00	0,00	0,00	0,00	0,00	0,00	0,00	0,00	--
053	--	--	Normale puntbron	Ja	Nee	0,00	0,00	0,00	0,00	0,00	0,00	0,00	0,00	0,00	--
054	--	--	Normale puntbron	Ja	Nee	0,00	0,00	0,00	0,00	0,00	0,00	0,00	0,00	0,00	--
055	--	--	Normale puntbron	Ja	Nee	0,00	0,00	0,00	0,00	0,00	0,00	0,00	0,00	0,00	--
056	--	--	Normale puntbron	Ja	Nee	0,00	0,00	0,00	0,00	0,00	0,00	0,00	0,00	0,00	--
057	--	--	Normale puntbron	Ja	Nee	0,00	0,00	0,00	0,00	0,00	0,00	0,00	0,00	0,00	--
058	--	--	Normale puntbron	Ja	Nee	0,00	0,00	0,00	0,00	0,00	0,00	0,00	0,00	0,00	--
059	--	--	Normale puntbron	Ja	Nee	0,00	0,00	0,00	0,00	0,00	0,00	0,00	0,00	0,00	--
060	--	--	Normale puntbron	Ja	Nee	0,00	0,00	0,00	0,00	0,00	0,00	0,00	0,00	0,00	--
061	--	--	Normale puntbron	Ja	Nee	0,00	0,00	0,00	0,00	0,00	0,00	0,00	0,00	0,00	--
062	--	--	Normale puntbron	Ja	Nee	0,00	0,00	0,00	0,00	0,00	0,00	0,00	0,00	0,00	--

Behoort bij besluit
van burgemeester
en wethouders van
Winterswijk van
7 april 2016
7 april 2016
behorend
zaaknummer
zaaknummer
bij vergunning
106725
106725
zaaknummer Z2023-0000819
Behoort bij besluit
van burgemeester

Model: RBS LAr,LT juli 2023 na maatregelen
Groep: (hoofdgroep)
Lijst van Puntbronnen, voor rekenmethode Industrielawaai - HMRI, industrie

Naam	Omschr.	X	Y	Maaiveld	Hoogte	Hdef.	Richt.	Hoek	Lwr 31	Lwr 63	Lwr 125	Lwr 250	Lwr 500	Lwr 1k	Lwr 2k	Lwr 4k	Lwr 8k	Lwr Totaal	Cb(D)	Cb(A)	Cb(N)	Tb(u)(D)
063	Gevel oost v2 productie	246699,30	442324,68	0,00	12,00	Relatief	0,00	360,00	42,30	53,60	57,10	53,30	44,10	44,20	42,50	32,90	28,30	60,19	0,00	--	--	12,0000
064	Gevel oost v2 productie	246697,91	442322,50	0,00	12,00	Relatief	0,00	360,00	42,30	53,60	57,10	53,30	44,10	44,20	42,50	32,90	28,30	60,19	0,00	--	--	12,0000
065	Lichtstrook gevel oost v2 productie	246698,79	442323,79	0,00	12,00	Relatief	0,00	360,00	43,30	56,60	62,10	65,30	60,10	56,20	46,50	48,90	44,30	68,50	0,00	--	--	12,0000
066	Lichtstrook gevel west v2 productie	246692,57	442330,70	0,00	12,00	Relatief	0,00	360,00	43,30	56,60	62,10	65,30	60,10	56,20	46,50	48,90	44,30	68,50	0,00	--	--	12,0000
067	Gevel west v3 productie	246690,63	442327,71	0,00	15,10	Relatief	0,00	360,00	48,20	58,20	67,20	69,40	68,00	69,60	62,40	58,80	46,70	75,14	0,00	--	--	12,0000
068	Gevel west v3 productie	246691,84	442329,59	0,00	15,10	Relatief	0,00	360,00	48,20	58,20	67,20	69,40	68,00	69,60	62,40	58,80	46,70	75,14	0,00	--	--	12,0000
069	Gevel west v3 productie	246693,21	442331,68	0,00	15,10	Relatief	0,00	360,00	48,20	58,20	67,20	69,40	68,00	69,60	62,40	58,80	46,70	75,14	0,00	--	--	12,0000
070	Gevel oost v3 productie	246700,73	442326,83	0,00	15,10	Relatief	0,00	360,00	44,20	55,20	59,20	54,40	46,00	47,60	45,40	34,80	26,70	62,04	0,00	--	--	12,0000
071	Gevel oost v3 productie	246699,43	442324,88	0,00	15,10	Relatief	0,00	360,00	44,20	55,20	59,20	54,40	46,00	47,60	45,40	34,80	26,70	62,04	0,00	--	--	12,0000
072	Gevel oost v3 productie	246698,12	442322,73	0,00	15,10	Relatief	0,00	360,00	44,20	55,20	59,20	54,40	46,00	47,60	45,40	34,80	26,70	62,04	0,00	--	--	12,0000
073	Lichtstrook gevel oost v3 productie	246698,92	442323,98	0,00	15,10	Relatief	0,00	360,00	45,00	58,00	64,00	66,20	61,80	59,40	49,20	50,60	42,50	69,98	0,00	--	--	12,0000
074	Lichtstrook gevel west v3 productie	246692,68	442330,88	0,00	15,10	Relatief	0,00	360,00	45,00	58,00	64,00	66,20	61,80	59,40	49,20	50,60	42,50	69,98	0,00	--	--	12,0000
075	Gevel west v4 productie	246690,79	442327,99	0,00	17,90	Relatief	0,00	360,00	50,00	60,20	67,40	66,60	69,90	72,10	66,60	65,40	58,10	76,62	0,00	--	--	12,0000
076	Gevel west v4 productie	246691,97	442329,78	0,00	17,90	Relatief	0,00	360,00	50,00	60,20	67,40	66,60	69,90	72,10	66,60	65,40	58,10	76,62	0,00	--	--	12,0000
077	Gevel west v4 productie	246693,32	442331,86	0,00	17,90	Relatief	0,00	360,00	50,00	60,20	67,40	66,60	69,90	72,10	66,60	65,40	58,10	76,62	0,00	--	--	12,0000
078	Gevel noord v4 productie	246698,90	442336,19	0,00	17,90	Relatief	0,00	360,00	46,50	57,70	59,90	52,10	48,40	50,60	50,10	41,90	38,60	63,18	0,00	--	--	12,0000
079	Gevel noord v4 productie	246700,70	442335,00	0,00	17,90	Relatief	0,00	360,00	46,50	57,70	59,90	52,10	48,40	50,60	50,10	41,90	38,60	63,18	0,00	--	--	12,0000
080	Gevel noord v4 productie	246702,44	442333,78	0,00	17,90	Relatief	0,00	360,00	46,50	57,70	59,90	52,10	48,40	50,60	50,10	41,90	38,60	63,18	0,00	--	--	12,0000
081	Gevel oost v4 productie	246703,15	442330,63	0,00	17,90	Relatief	0,00	360,00	46,30	57,50	59,70	51,90	48,20	50,40	49,90	41,70	38,40	62,98	0,00	--	--	12,0000
082	Gevel oost v4 productie	246701,88	442328,65	0,00	17,90	Relatief	0,00	360,00	46,30	57,50	59,70	51,90	48,20	50,40	49,90	41,70	38,40	62,98	0,00	--	--	12,0000
083	Gevel oost v4 productie	246700,85	442327,03	0,00	17,90	Relatief	0,00	360,00	46,30	57,50	59,70	51,90	48,20	50,40	49,90	41,70	38,40	62,98	0,00	--	--	12,0000
084	Gevel oost v4 productie	246699,59	442325,04	0,00	17,90	Relatief	0,00	360,00	46,30	57,50	59,70	51,90	48,20	50,40	49,90	41,70	38,40	62,98	0,00	--	--	12,0000
085	Gevel oost v4 productie	246698,21	442322,97	0,00	17,90	Relatief	0,00	360,00	46,30	57,50	59,70	51,90	48,20	50,40	49,90	41,70	38,40	62,98	0,00	--	--	12,0000
086	Lichtstrook gevel oost v4 productie	246699,02	442324,15	0,00	17,90	Relatief	0,00	360,00	47,00	60,20	64,40	63,60	63,90	62,10	53,60	57,40	54,10	70,51	0,00	--	--	12,0000
087	Lichtstrook gevel west v4 productie	246692,82	442331,09	0,00	17,90	Relatief	0,00	360,00	47,00	60,20	64,40	63,60	63,90	62,10	53,60	57,40	54,10	70,51	0,00	--	--	12,0000
088	Dak productie	246692,27	442326,11	0,00	19,10	Relatief	0,00	360,00	39,60	47,80	53,00	51,20	47,50	42,70	33,20	31,00	27,70	56,81	0,00	--	--	12,0000
089	Dak productie	246693,58	442328,09	0,00	19,10	Relatief	0,00	360,00	39,60	47,80	53,00	51,20	47,50	42,70	33,20	31,00	27,70	56,81	0,00	--	--	12,0000
090	Dak productie	246694,90	442330,14	0,00	19,10	Relatief	0,00	360,00	39,60	47,80	53,00	51,20	47,50	42,70	33,20	31,00	27,70	56,81	0,00	--	--	12,0000
091	Dak productie	246696,19	442332,12	0,00	19,10	Relatief	0,00	360,00	39,60	47,80	53,00	51,20	47,50	42,70	33,20	31,00	27,70	56,81	0,00	--	--	12,0000
092	Dak productie	246697,53	442334,12	0,00	19,10	Relatief	0,00	360,00	39,60	47,80	53,00	51,20	47,50	42,70	33,20	31,00	27,70	56,81	0,00	--	--	12,0000
093	Dak productie	246693,99	442324,94	0,00	19,10	Relatief	0,00	360,00	39,60	47,80	53,00	51,20	47,50	42,70	33,20	31,00	27,70	56,81	0,00	--	--	12,0000
094	Dak productie	246695,34	442326,94	0,00	19,10	Relatief	0,00	360,00	39,60	47,80	53,00	51,20	47,50	42,70	33,20	31,00	27,70	56,81	0,00	--	--	12,0000
095	Dak productie	246699,91	442333,82	0,00	19,10	Relatief	0,00	360,00	39,60	47,80	53,00	51,20	47,50	42,70	33,20	31,00	27,70	56,81	0,00	--	--	12,0000
096	Dak productie	246695,80	442323,73	0,00	19,10	Relatief	0,00	360,00	39,60	47,80	53,00	51,20	47,50	42,70	33,20	31,00	27,70	56,81	0,00	--	--	12,0000
097	Dak productie	246697,12	442325,76	0,00	19,10	Relatief	0,00	360,00	39,60	47,80	53,00	51,20	47,50	42,70	33,20	31,00	27,70	56,81	0,00	--	--	12,0000
098	Dak productie	246698,46	442327,73	0,00	19,10	Relatief	0,00	360,00	39,60	47,80	53,00	51,20	47,50	42,70	33,20	31,00	27,70	56,81	0,00	--	--	12,0000
099	Dak productie	246699,78	442329,79	0,00	19,10	Relatief	0,00	360,00	39,60	47,80	53,00	51,20	47,50	42,70	33,20	31,00	27,70	56,81	0,00	--	--	12,0000
100	Dak productie	246701,12	442331,73	0,00	19,10	Relatief	0,00	360,00	39,60	47,80	53,00	51,20	47,50	42,70	33,20	31,00	27,70	56,81	0,00	--	--	12,0000
101	Gevel west bgg laadstraat	246681,44	442342,77	0,00	4,30	Relatief	0,00	360,00	51,20	55,40	63,00	64,30	68,20	68,50	68,00	69,90	60,40	75,57	0,00	--	--	12,0000
102	Gevel west bgg laadstraat	246682,61	442344,46	0,00	4,30	Relatief	0,00	360,00	51,20	55,40	63,00	64,30	68,20	68,50	68,00	69,90	60,40	75,57	0,00	--	--	12,0000
103	Gevel noord bgg laadstraat	246686,42	442344,45	0,00	4,30	Relatief	0,00	360,00	50,20	55,40	58,00	52,30	49,20	49,50	54,00	48,90	43,40	62,49	0,00	--	--	12,0000
104	Gevel noord bgg laadstraat	246688,91	442342,80	0,00	4,30	Relatief	0,00	360,00	50,20	55,40	58,00	52,30	49,20	49,50	54,00	48,90	43,40	62,49	0,00	--	--	12,0000
105	Gevel noord bgg laadstraat	246691,40	442341,16	0,00	4,30	Relatief	0,00	360,00	50,20	55,40	58,00	52,30	49,20	49,50	54,00	48,90	43,40	62,49	0,00	--	--	12,0000
106	Gevel noord bgg laadstraat	246693,90	442339,50	0,00	4,30	Relatief	0,00	360,00	50,20	55,40	58,00	52,30	49,20	49,50	54,00	48,90	43,40	62,49	0,00	--	--	12,0000
107	Gevel noord bgg laadstraat	246696,44	442337,82	0,00	4,30	Relatief	0,00	360,00	50,20	55,40	58,00	52,30	49,20	49,50	54,00	48,90	43,40	62,49	0,00	--	--	12,0000
108	Gevel noord bgg laadstraat	246699,12	442336,05	0,00	4,30	Relatief	0,00	360,00	50,20	55,40	58,00	52,30	49,20	49,50	54,00	48,90	43,40	62,49	0,00	--	--	12,0000
109	Gevel noord bgg laadstraat	246701,46	442334,50	0,00	4,30	Relatief	0,00	360,00	50,20	55,40	58,00	52,30	49,20	49,50	54,00	48,90	43,40	62,49	0,00	--	--	12,0000
110	Gevel oost bgg laadstraat	246703,27	442330,81	0,00	4,30	Relatief	0,00	360,00	47,20	52,40	55,00	49,30	46,20	46,50	51,00	45,90	40,40	59,49	0,00	--	--	12,0000
111	Gevel oost bgg laadstraat	246701,75	442328,44	0,00	4,30	Relatief	0,00	360,00	47,20	52,40	55,00	49,30	46,20	46,50	51,00	45,90	40,40	59,49	0,00	--	--	12,0000
112	Gevel west v4 silodek gereed product	246681,27	442342,52	0,00	17,90	Relatief	0,00	360,00	45,90	54,30	63,70	62,40	66,00	66,30	64,00	65,30	58,50	72,84	0,00	--	--	12,0000
113	Gevel west v4 silodek gereed product	246682,79	442344,73	0,00	17,90	Relatief	0,00	360,00	45,90	54,30	63,70	62,40	66,00	66,30	64,00	65,30	58,50	72,84	0,00	--	--	12,0000
114	Gevel noord v4 silodek gereed product	246686,72	442344,25	0,00	17,90	Relatief	0,00	360,00	47,10	55,50	64,90	63,60	67,20	67,50	65,20	66,50	59,70	74,04	0,00	--	--	12,0000
115	Gevel noord v4 silodek gereed product	246689,22	442342,60	0,00	17,90	Relatief	0,00	360,00	47,10	55,50	64,90	63,60	67,20	67,50	65,20	66,50	59,70	74,04	0,00	--	--	12,0000
116	Gevel noord v4 silodek gereed product	246691,77	442340,91	0,00	17,90	Relatief	0,00	360,00	47,10	55,50	64,90	63,60	67,20	67,50	65,20	66,50	59,70	74,04	0,00	--	--	12,0000
117	Gevel noord v4 silodek gereed product	246694,30	442339,26	0,00	17,90	Relatief	0,00	360,00	47,10	55,50	64,90	63,60	67,20	67,50	65,20	66,50	59,70	74,04	0,00	--	--	12,0000
118	Gevel noord v4 silodek gereed product	246696,85	442337,56	0,00	17,90	Relatief	0,00	360,00	47,10	55,50	64,90	63,60	67,20	67,50	65,20	66,50	59,70	74,04	0,00	--	--	12,0000
119	Gevel zuid v4 silodek gereedproduct	246692,93	442332,73	0,00	17,90	Relatief	0,00	360,00	47,10	55,50	64,90	63,60	67,20	67,50	65,20	66,50	59,70	74,04	0,00	--	--	12,0000
120	Gevel zuid v4 silodek gereedproduct	246690,42	442334,40	0,00	17,90	Relatief	0,00	360,00	47,10	55,50	64,90	63,60	67,20	67,50	65,20	66,50	59,70	74,04	0,00	--	--	12,0000
121	Gevel zuid v4 silodek gereedproduct	246687,90	442336,06	0,00	17,90	Relatief	0,00	360,00	47,10	55,50	64,90	63,60	67,20	67,50	65,20	66,50	59,70	74,04	0,00	--	--	12,0000
122	Gevel zuid v4 silodek gereedproduct	246685,36	442337,74	0,00	17,90	Relatief	0,00	360,00	47,10	55,50	64,90	63,60	67,20	67,50	65,20	66,50	59,70	74,04	0,00	--	--	12,0000
123	Gevel zuid v4 silodek gereedproduct	246682,91	442339,36	0,00	17,90	Relatief	0,00	360,00	47,10	55,50	64,90	63,60	67,20	67,50	65,20	66,50	59,70	74,04	0,00	--	--	12,0000
124	Dak V4 silodek gereedproduct	246685,19	442342,72	0,00	19,10	Relatief	0,00	360,00	39,50	45,90	53,30	51,00	47,60	40,90	34,60	34,90	32,10	56,67	0,00	--	--	12,0000

Behoort bij besluit van burgemeester en wethouders van Winterswijk van 7 april 2023
behorend bij vergunning
zaaknummer Z2023-0000029

Behoort bij besluit van burgemeester

RBS LAr,LT juli 2023 na maatregelen
Groep: (hoofdgroep)
Lijst van puntbronnen, koor rekenmethode Industrielawaai - HMRI, industrie

Naam	Tb(u)(A)	Tb(u)(N)	Type	GeenRefl.	GeenDemping	Red 31	Red 63	Red 125	Red 250	Red 500	Red 1k	Red 2k	Red 4k	Red 8k	Groep
063	--	--	Normale puntbron	Ja	Nee	0,00	0,00	0,00	0,00	0,00	0,00	0,00	0,00	0,00	--
064	--	--	Normale puntbron	Ja	Nee	0,00	0,00	0,00	0,00	0,00	0,00	0,00	0,00	0,00	--
065	--	--	Normale puntbron	Ja	Nee	0,00	0,00	0,00	0,00	0,00	0,00	0,00	0,00	0,00	--
066	--	--	Normale puntbron	Ja	Nee	0,00	0,00	0,00	0,00	0,00	0,00	0,00	0,00	0,00	--
067	--	--	Normale puntbron	Ja	Nee	0,00	0,00	0,00	0,00	0,00	0,00	0,00	0,00	0,00	--
068	--	--	Normale puntbron	Ja	Nee	0,00	0,00	0,00	0,00	0,00	0,00	0,00	0,00	0,00	--
069	--	--	Normale puntbron	Ja	Nee	0,00	0,00	0,00	0,00	0,00	0,00	0,00	0,00	0,00	--
070	--	--	Normale puntbron	Ja	Nee	0,00	0,00	0,00	0,00	0,00	0,00	0,00	0,00	0,00	--
071	--	--	Normale puntbron	Ja	Nee	0,00	0,00	0,00	0,00	0,00	0,00	0,00	0,00	0,00	--
072	--	--	Normale puntbron	Ja	Nee	0,00	0,00	0,00	0,00	0,00	0,00	0,00	0,00	0,00	--
073	--	--	Normale puntbron	Ja	Nee	0,00	0,00	0,00	0,00	0,00	0,00	0,00	0,00	0,00	--
074	--	--	Normale puntbron	Ja	Nee	0,00	0,00	0,00	0,00	0,00	0,00	0,00	0,00	0,00	--
075	--	--	Normale puntbron	Ja	Nee	0,00	0,00	0,00	0,00	0,00	0,00	0,00	0,00	0,00	--
076	--	--	Normale puntbron	Ja	Nee	0,00	0,00	0,00	0,00	0,00	0,00	0,00	0,00	0,00	--
077	--	--	Normale puntbron	Ja	Nee	0,00	0,00	0,00	0,00	0,00	0,00	0,00	0,00	0,00	--
078	--	--	Normale puntbron	Ja	Nee	0,00	0,00	0,00	0,00	0,00	0,00	0,00	0,00	0,00	--
079	--	--	Normale puntbron	Ja	Nee	0,00	0,00	0,00	0,00	0,00	0,00	0,00	0,00	0,00	--
080	--	--	Normale puntbron	Ja	Nee	0,00	0,00	0,00	0,00	0,00	0,00	0,00	0,00	0,00	--
081	--	--	Normale puntbron	Ja	Nee	0,00	0,00	0,00	0,00	0,00	0,00	0,00	0,00	0,00	--
082	--	--	Normale puntbron	Ja	Nee	0,00	0,00	0,00	0,00	0,00	0,00	0,00	0,00	0,00	--
083	--	--	Normale puntbron	Ja	Nee	0,00	0,00	0,00	0,00	0,00	0,00	0,00	0,00	0,00	--
084	--	--	Normale puntbron	Ja	Nee	0,00	0,00	0,00	0,00	0,00	0,00	0,00	0,00	0,00	--
085	--	--	Normale puntbron	Ja	Nee	0,00	0,00	0,00	0,00	0,00	0,00	0,00	0,00	0,00	--
086	--	--	Normale puntbron	Ja	Nee	0,00	0,00	0,00	0,00	0,00	0,00	0,00	0,00	0,00	--
087	--	--	Normale puntbron	Ja	Nee	0,00	0,00	0,00	0,00	0,00	0,00	0,00	0,00	0,00	--
088	--	--	Normale puntbron	Nee	Nee	0,00	0,00	0,00	0,00	0,00	0,00	0,00	0,00	0,00	--
089	--	--	Normale puntbron	Nee	Nee	0,00	0,00	0,00	0,00	0,00	0,00	0,00	0,00	0,00	--
090	--	--	Normale puntbron	Nee	Nee	0,00	0,00	0,00	0,00	0,00	0,00	0,00	0,00	0,00	--
091	--	--	Normale puntbron	Nee	Nee	0,00	0,00	0,00	0,00	0,00	0,00	0,00	0,00	0,00	--
092	--	--	Normale puntbron	Nee	Nee	0,00	0,00	0,00	0,00	0,00	0,00	0,00	0,00	0,00	--
093	--	--	Normale puntbron	Nee	Nee	0,00	0,00	0,00	0,00	0,00	0,00	0,00	0,00	0,00	--
094	--	--	Normale puntbron	Nee	Nee	0,00	0,00	0,00	0,00	0,00	0,00	0,00	0,00	0,00	--
095	--	--	Normale puntbron	Nee	Nee	0,00	0,00	0,00	0,00	0,00	0,00	0,00	0,00	0,00	--
096	--	--	Normale puntbron	Nee	Nee	0,00	0,00	0,00	0,00	0,00	0,00	0,00	0,00	0,00	--
097	--	--	Normale puntbron	Nee	Nee	0,00	0,00	0,00	0,00	0,00	0,00	0,00	0,00	0,00	--
098	--	--	Normale puntbron	Nee	Nee	0,00	0,00	0,00	0,00	0,00	0,00	0,00	0,00	0,00	--
099	--	--	Normale puntbron	Nee	Nee	0,00	0,00	0,00	0,00	0,00	0,00	0,00	0,00	0,00	--
100	--	--	Normale puntbron	Nee	Nee	0,00	0,00	0,00	0,00	0,00	0,00	0,00	0,00	0,00	--
101	--	--	Normale puntbron	Ja	Nee	0,00	0,00	0,00	0,00	0,00	0,00	0,00	0,00	0,00	--
102	--	--	Normale puntbron	Ja	Nee	0,00	0,00	0,00	0,00	0,00	0,00	0,00	0,00	0,00	--
103	--	--	Normale puntbron	Ja	Nee	4,00	3,00	8,00	15,00	22,00	22,00	17,00	24,00	20,00	--
104	--	--	Normale puntbron	Ja	Nee	4,00	3,00	8,00	15,00	22,00	22,00	17,00	24,00	20,00	--
105	--	--	Normale puntbron	Ja	Nee	4,00	3,00	8,00	15,00	22,00	22,00	17,00	24,00	20,00	--
106	--	--	Normale puntbron	Ja	Nee	4,00	3,00	8,00	15,00	22,00	22,00	17,00	24,00	20,00	--
107	--	--	Normale puntbron	Ja	Nee	4,00	3,00	8,00	15,00	22,00	22,00	17,00	24,00	20,00	--
108	--	--	Normale puntbron	Ja	Nee	4,00	3,00	8,00	15,00	22,00	22,00	17,00	24,00	20,00	--
109	--	--	Normale puntbron	Ja	Nee	4,00	3,00	8,00	15,00	22,00	22,00	17,00	24,00	20,00	--
110	--	--	Normale puntbron	Ja	Nee	4,00	3,00	8,00	15,00	22,00	22,00	17,00	24,00	20,00	--
111	--	--	Normale puntbron	Ja	Nee	4,00	3,00	8,00	15,00	22,00	22,00	17,00	24,00	20,00	--
112	--	--	Normale puntbron	Ja	Nee	0,00	0,00	0,00	0,00	0,00	0,00	0,00	0,00	0,00	--
113	--	--	Normale puntbron	Ja	Nee	0,00	0,00	0,00	0,00	0,00	0,00	0,00	0,00	0,00	--
114	--	--	Normale puntbron	Ja	Nee	0,00	0,00	0,00	0,00	0,00	0,00	0,00	0,00	0,00	--
115	--	--	Normale puntbron	Ja	Nee	0,00	0,00	0,00	0,00	0,00	0,00	0,00	0,00	0,00	--
116	--	--	Normale puntbron	Ja	Nee	0,00	0,00	0,00	0,00	0,00	0,00	0,00	0,00	0,00	--
117	--	--	Normale puntbron	Ja	Nee	0,00	0,00	0,00	0,00	0,00	0,00	0,00	0,00	0,00	--
118	--	--	Normale puntbron	Ja	Nee	0,00	0,00	0,00	0,00	0,00	0,00	0,00	0,00	0,00	--
119	--	--	Normale puntbron	Ja	Nee	0,00	0,00	0,00	0,00	0,00	0,00	0,00	0,00	0,00	--
120	--	--	Normale puntbron	Ja	Nee	0,00	0,00	0,00	0,00	0,00	0,00	0,00	0,00	0,00	--
121	--	--	Normale puntbron	Ja	Nee	0,00	0,00	0,00	0,00	0,00	0,00	0,00	0,00	0,00	--
122	--	--	Normale puntbron	Ja	Nee	0,00	0,00	0,00	0,00	0,00	0,00	0,00	0,00	0,00	--
123	--	--	Normale puntbron	Ja	Nee	0,00	0,00	0,00	0,00	0,00	0,00	0,00	0,00	0,00	--
124	--	--	Normale puntbron	Nee	Nee	0,00	0,00	0,00	0,00	0,00	0,00	0,00	0,00	0,00	--

Behoort bij besluit van burgemeester en wethouders van Winterswijk van 7 april 2023
behorend bij vergunning
zaaknummer Z2023-000000
Behoort bij besluit van burgemeester

RBS LAr,LT juli 2023 na maatregelen
(hoofdgroep)
Lijst van Puntbronnen, Weg, Rekenmethode Industrielawaai - HMRI, industrie

Naam	Omschr.	X	Y	Maaiveld	Hoogte	Hdef.	Richt.	Hoek	Lwr 31	Lwr 63	Lwr 125	Lwr 250	Lwr 500	Lwr 1k	Lwr 2k	Lwr 4k	Lwr 8k	Lwr Totaal	Cb(D)	Cb(A)	Cb(N)	Tb(u)(D)
125	Dak V4 silodek gereedproduct	246687,68	442341,07	0,00	19,10	Relatief	0,00	360,00	39,50	45,90	53,30	51,00	47,60	40,90	34,60	34,90	32,10	56,67	0,00	--	--	12,0000
126	Dak V4 silodek gereedproduct	246690,20	442339,40	0,00	19,10	Relatief	0,00	360,00	39,50	45,90	53,30	51,00	47,60	40,90	34,60	34,90	32,10	56,67	0,00	--	--	12,0000
127	Dak V4 silodek gereedproduct	246692,70	442337,75	0,00	19,10	Relatief	0,00	360,00	39,50	45,90	53,30	51,00	47,60	40,90	34,60	34,90	32,10	56,67	0,00	--	--	12,0000
128	Dak V4 silodek gereedproduct	246695,22	442336,10	0,00	19,10	Relatief	0,00	360,00	39,50	45,90	53,30	51,00	47,60	40,90	34,60	34,90	32,10	56,67	0,00	--	--	12,0000
129	Dak V4 silodek gereedproduct	246684,01	442341,04	0,00	19,10	Relatief	0,00	360,00	39,50	45,90	53,30	51,00	47,60	40,90	34,60	34,90	32,10	56,67	0,00	--	--	12,0000
130	Dak V4 silodek gereedproduct	246686,49	442339,37	0,00	19,10	Relatief	0,00	360,00	39,50	45,90	53,30	51,00	47,60	40,90	34,60	34,90	32,10	56,67	0,00	--	--	12,0000
131	Dak V4 silodek gereedproduct	246689,06	442337,73	0,00	19,10	Relatief	0,00	360,00	39,50	45,90	53,30	51,00	47,60	40,90	34,60	34,90	32,10	56,67	0,00	--	--	12,0000
132	Dak V4 silodek gereedproduct	246691,55	442336,08	0,00	19,10	Relatief	0,00	360,00	39,50	45,90	53,30	51,00	47,60	40,90	34,60	34,90	32,10	56,67	0,00	--	--	12,0000
133	Dak V4 silodek gereedproduct	246694,02	442334,43	0,00	19,10	Relatief	0,00	360,00	39,50	45,90	53,30	51,00	47,60	40,90	34,60	34,90	32,10	56,67	0,00	--	--	12,0000
134	Gevel zuid bgg opslagruimte	246682,35	442329,54	0,00	4,30	Relatief	0,00	360,00	50,80	54,30	61,30	61,60	61,00	62,40	57,30	52,90	40,90	68,40	0,00	--	--	12,0000
135	Gevel zuid bgg opslagruimte	246679,39	442331,50	0,00	4,30	Relatief	0,00	360,00	50,80	54,30	61,30	61,60	61,00	62,40	57,30	52,90	40,90	68,40	0,00	--	--	12,0000
136	Gevel west bgg opslagruimte	246678,99	442335,37	0,00	4,30	Relatief	0,00	360,00	50,80	54,30	61,30	61,60	61,00	62,40	57,30	52,90	40,90	68,40	0,00	--	--	12,0000
137	Gevel west bgg opslagruimte	246680,56	442337,74	0,00	4,30	Relatief	0,00	360,00	50,80	54,30	61,30	61,60	61,00	62,40	57,30	52,90	40,90	68,40	0,00	--	--	12,0000
138	Dak bgg opslagruimte	246683,61	442335,74	0,00	6,60	Relatief	0,00	360,00	42,10	43,60	48,60	47,90	40,30	34,70	25,60	20,20	12,20	52,73	0,00	--	--	12,0000
139	Dak bgg opslagruimte	246686,52	442333,81	0,00	6,60	Relatief	0,00	360,00	42,10	43,60	48,60	47,90	40,30	34,70	25,60	20,20	12,20	52,73	0,00	--	--	12,0000
140	Dak bgg opslagruimte	246689,43	442331,91	0,00	6,60	Relatief	0,00	360,00	42,10	43,60	48,60	47,90	40,30	34,70	25,60	20,20	12,20	52,73	0,00	--	--	12,0000
141	Dak bgg opslagruimte	246682,04	442333,42	0,00	6,60	Relatief	0,00	360,00	42,10	43,60	48,60	47,90	40,30	34,70	25,60	20,20	12,20	52,73	0,00	--	--	12,0000
142	Dak bgg opslagruimte	246684,98	442331,52	0,00	6,60	Relatief	0,00	360,00	42,10	43,60	48,60	47,90	40,30	34,70	25,60	20,20	12,20	52,73	0,00	--	--	12,0000
143	Dak bgg opslagruimte	246687,89	442329,56	0,00	6,60	Relatief	0,00	360,00	42,10	43,60	48,60	47,90	40,30	34,70	25,60	20,20	12,20	52,73	0,00	--	--	12,0000
207	Heftruck gas	246656,00	442334,04	0,00	1,00	Relatief	0,00	360,00	59,00	69,00	74,00	81,00	86,00	86,00	85,00	81,00	75,00	91,55	13,80	--	--	0,5002

Behoort bij besluit
van burgemeester
en wethouders van
Winterswijk van
7 april 2023
behorend
bij vergunning
zaaknummer Z2023-0000020

Behoort bij besluit
van burgemeester

RBS LAr,LT juli 2023 na maatregelen
Groep: (hoofdgroep)
Lijst van Puntbronnen, Bron: Rekenmethode Industrielawaai - HMRI, industrie

Naam	Tb(u)(A)	Tb(u)(N)	Type	GeenRefl.	GeenDemping	Red 31	Red 63	Red 125	Red 250	Red 500	Red 1k	Red 2k	Red 4k	Red 8k	Groep
125	--	--	Normale puntbron	Nee	Nee	0,00	0,00	0,00	0,00	0,00	0,00	0,00	0,00	0,00	--
126	--	--	Normale puntbron	Nee	Nee	0,00	0,00	0,00	0,00	0,00	0,00	0,00	0,00	0,00	--
127	--	--	Normale puntbron	Nee	Nee	0,00	0,00	0,00	0,00	0,00	0,00	0,00	0,00	0,00	--
128	--	--	Normale puntbron	Nee	Nee	0,00	0,00	0,00	0,00	0,00	0,00	0,00	0,00	0,00	--
129	--	--	Normale puntbron	Nee	Nee	0,00	0,00	0,00	0,00	0,00	0,00	0,00	0,00	0,00	--
130	--	--	Normale puntbron	Nee	Nee	0,00	0,00	0,00	0,00	0,00	0,00	0,00	0,00	0,00	--
131	--	--	Normale puntbron	Nee	Nee	0,00	0,00	0,00	0,00	0,00	0,00	0,00	0,00	0,00	--
132	--	--	Normale puntbron	Nee	Nee	0,00	0,00	0,00	0,00	0,00	0,00	0,00	0,00	0,00	--
133	--	--	Normale puntbron	Nee	Nee	0,00	0,00	0,00	0,00	0,00	0,00	0,00	0,00	0,00	--
134	--	--	Normale puntbron	Ja	Nee	0,00	0,00	0,00	0,00	0,00	0,00	0,00	0,00	0,00	--
135	--	--	Normale puntbron	Ja	Nee	0,00	0,00	0,00	0,00	0,00	0,00	0,00	0,00	0,00	--
136	--	--	Normale puntbron	Ja	Nee	0,00	0,00	0,00	0,00	0,00	0,00	0,00	0,00	0,00	--
137	--	--	Normale puntbron	Ja	Nee	0,00	0,00	0,00	0,00	0,00	0,00	0,00	0,00	0,00	--
138	--	--	Normale puntbron	Nee	Nee	0,00	0,00	0,00	0,00	0,00	0,00	0,00	0,00	0,00	--
139	--	--	Normale puntbron	Nee	Nee	0,00	0,00	0,00	0,00	0,00	0,00	0,00	0,00	0,00	--
140	--	--	Normale puntbron	Nee	Nee	0,00	0,00	0,00	0,00	0,00	0,00	0,00	0,00	0,00	--
141	--	--	Normale puntbron	Nee	Nee	0,00	0,00	0,00	0,00	0,00	0,00	0,00	0,00	0,00	--
142	--	--	Normale puntbron	Nee	Nee	0,00	0,00	0,00	0,00	0,00	0,00	0,00	0,00	0,00	--
143	--	--	Normale puntbron	Nee	Nee	0,00	0,00	0,00	0,00	0,00	0,00	0,00	0,00	0,00	--
207	--	--	Normale puntbron	Nee	Nee	0,00	0,00	0,00	0,00	0,00	0,00	0,00	0,00	0,00	--

Behoort bij besluit
van burgemeester
en wethouders van
Winterswijk van
7 april 2022.1101.00.R001
behorend
bij vergunning
zaaknummer Z2023-0000012

RBS LAr,LT juli 2023 na maatregelen
(hoofdgroep)
Lijst van Mobiele Bron - Vervoermethode Industrielawaai - HMRI, industrie

Naam	Omschr.	X-1	Y-1	M-1	H-1	X-n	Y-n	M-n	H-n	Hdef.	Lengte	Gem.snelheid	Aant.puntbr	Aantal(D)	Aantal(A)	Aantal(N)	Lwr 31	Lwr 63	Lwr 125	Lwr 250
201	Vrachtwagens aanvoer stortput	246649,65	442354,60	0,00	1,00	246649,46	442354,42	0,00	1,00	Relatief	109,63	5	55	8	--	--	64,80	75,50	82,10	86,30
202	Bulkwagens aanvoer vloeistoffen/premix	246648,91	442353,86	0,00	1,00	246649,22	442354,14	0,00	1,00	Relatief	109,51	5	55	1	--	--	64,80	75,50	82,10	86,10
203	Vrachtwagens aanvoer zakgoed	246648,62	442353,20	0,00	1,00	246648,10	442353,04	0,00	1,00	Relatief	66,93	5	34	1	--	--	64,80	75,50	82,10	86,10
204	Vrachtwagens afvoer gereed product routedeel1	246717,36	442320,88	0,00	1,00	246703,22	442330,14	0,00	1,00	Relatief	16,90	5	9	8	--	--	64,80	75,50	82,10	86,10
205	Vrachtwagens afvoer gereed product routedeel2	246682,11	442343,49	0,00	1,00	246647,95	442352,36	0,00	1,00	Relatief	40,60	5	21	8	--	--	64,80	75,50	82,10	86,10
206	Personenwagens personeel/bezoekers	246647,30	442352,25	0,00	0,80	246646,82	442351,67	0,00	0,80	Relatief	78,67	5	40	3	--	--	62,00	72,00	77,00	80,00
207	Achteruitrijsignalering vw aanvoer stortput	246672,51	442351,11	0,00	1,00	246679,82	442321,61	0,00	1,00	Relatief	36,37	5	19	8	--	--	60,00	68,00	75,00	90,00
208	Achteruitrijsignalering bw aanvoer vl./premix	246690,17	442347,20	0,00	1,00	246658,70	442343,06	0,00	1,00	Relatief	34,64	5	18	1	--	--	60,00	68,00	75,00	90,00

Behoort bij besluit
van burgemeester
en wethouders van
Winterswijk van
7 april 2023
behorend
bij vergunning
zaaknummer Z2023-0000020

gemeente Winterswijk
Behoort bij besluit
van burgemeester

RBS LAr,LT juli 2023 na maatregelen
Groep: (hoofdgroep)
Lijst van Mobiele bron (voor rekenmethode industrielawaai - HMRI, industrie

Naam	Lwr 500	Lwr 1k	Lwr 2k	Lwr 4k	Lwr 8k	Lwr Totaal	Red 31	Red 63	Red 125	Red 250	Red 500	Red 1k	Red 2k	Red 4k	Red 8k	Cb(D)	Cb(A)	Cb(N)	Groep
201	91,20	94,30	92,40	86,30	75,80	98,35	0,00	0,00	0,00	0,00	0,00	0,00	0,00	0,00	0,00	35,76	--	--	--
202	91,20	94,30	92,40	86,30	75,80	98,34	0,00	0,00	0,00	0,00	0,00	0,00	0,00	0,00	0,00	44,79	--	--	--
203	91,20	94,30	92,40	86,30	75,80	98,34	0,00	0,00	0,00	0,00	0,00	0,00	0,00	0,00	0,00	44,84	--	--	--
204	91,20	94,30	92,40	86,30	75,80	98,34	0,00	0,00	0,00	0,00	0,00	0,00	0,00	0,00	0,00	36,01	--	--	--
205	91,20	94,30	92,40	86,30	75,80	98,34	0,00	0,00	0,00	0,00	0,00	0,00	0,00	0,00	0,00	35,89	--	--	--
206	81,00	84,00	82,00	80,00	71,00	89,12	0,00	0,00	0,00	0,00	0,00	0,00	0,00	0,00	0,00	40,07	--	--	--
207	88,00	92,00	94,00	82,00	75,00	97,75	0,00	0,00	0,00	0,00	0,00	0,00	0,00	0,00	0,00	35,93	--	--	--
208	88,00	92,00	94,00	82,00	75,00	97,75	0,00	0,00	0,00	0,00	0,00	0,00	0,00	0,00	0,00	44,94	--	--	--

Behoort bij besluit van burgemeester en wethouders van Winterswijk van 7 april 2016
behorend bij vergunning
zaaknummer

Rapport: Resultatentabel
Model: RBS LAr,LT juli 2023 na maatregelen
LAeq totaalresultaten voor toetspunten
Groep: (hoofdgroep)
Groepsreductie: Nee

Naam Toetspunt	Omschrijving	X	Y	Hoogte	Dag	Avond	Nacht	Etmaal	Li
001_A	Wooldseweg 24	246703,31	442344,61	1,50	48	--	--	48	74
002_A	Wooldseweg 24	246717,97	442329,05	1,50	52	--	--	52	71
002_B	Wooldseweg 24	246717,97	442329,05	5,00	57	--	--	57	80
003_A	Wooldseweg 30	246687,18	442304,70	1,50	52	--	--	52	70
003_B	Wooldseweg 30	246687,18	442304,70	5,00	53	--	--	53	78
004_A	Wooldseweg 30	246690,34	442304,79	1,50	54	--	--	54	70
005_A	Wooldseweg 24	246708,07	442337,63	1,50	53	--	--	53	73
006_A	Wooldseweg 30/30a	246699,51	442292,66	1,50	44	--	--	44	61
006_B	Wooldseweg 30/30a	246699,51	442292,66	5,00	44	--	--	44	61
007_A	Wooldseweg 24	246722,94	442329,15	1,50	44	--	--	44	67
007_B	Wooldseweg 24	246722,94	442329,15	5,00	46	--	--	46	66
008_A	Wooldseweg 22	246713,84	442344,87	1,50	43	--	--	43	64
008_B	Wooldseweg 22	246713,84	442344,87	5,00	49	--	--	49	69
009_A	Wooldseweg 18	246723,59	442334,24	1,50	41	--	--	41	61
009_B	Wooldseweg 18	246723,59	442334,24	5,00	45	--	--	45	61
010_A	Wooldseweg 22	246726,86	442335,30	1,50	43	--	--	43	61
010_B	Wooldseweg 22	246726,86	442335,30	5,00	43	--	--	43	61
011_A	Wooldseweg 20	246721,36	442348,16	1,50	44	--	--	44	69
011_B	Wooldseweg 20	246721,36	442348,16	5,00	52	--	--	52	72
012_A	Wooldseweg 18	246727,64	442340,85	1,50	40	--	--	40	63
012_B	Wooldseweg 18	246727,64	442340,85	5,00	46	--	--	46	67
013_A	Wooldseweg 20	246731,43	442342,47	1,50	44	--	--	44	60
013_B	Wooldseweg 20	246731,43	442342,47	5,00	43	--	--	43	60
014_A	Wooldseweg 18	246725,11	442355,99	1,50	50	--	--	50	73
014_B	Wooldseweg 18	246725,11	442355,99	5,00	51	--	--	51	75
015_A	Wooldseweg 18	246733,98	442349,58	1,50	41	--	--	41	63
015_B	Wooldseweg 18	246733,98	442349,58	5,00	45	--	--	45	68
016_A	Wooldseweg 18	246737,09	442352,61	1,50	42	--	--	42	58
016_B	Wooldseweg 18	246737,09	442352,61	5,00	43	--	--	43	59
017_A	Wooldseweg 16	246730,79	442364,29	1,50	46	--	--	46	67
017_B	Wooldseweg 16	246730,79	442364,29	5,00	49	--	--	49	71
018_A	Wooldseweg 16	246738,84	442359,62	1,50	39	--	--	39	61
018_B	Wooldseweg 16	246738,84	442359,62	5,00	45	--	--	45	65
019_A	Wooldseweg 16	246741,66	442362,68	1,50	38	--	--	38	57
019_B	Wooldseweg 16	246741,66	442362,68	5,00	39	--	--	39	57
020_A	Wooldseweg 14	246733,51	442372,66	1,50	47	--	--	47	74
020_B	Wooldseweg 14	246733,51	442372,66	5,00	49	--	--	49	75
021_A	Wooldseweg 14	246744,84	442371,10	1,50	35	--	--	35	56
021_B	Wooldseweg 14	246744,84	442371,10	5,00	36	--	--	36	56
022_A	Parallelweg 102	246729,49	442390,78	1,50	43	--	--	43	72
022_B	Parallelweg 102	246729,49	442390,78	5,00	46	--	--	46	74
023_A	Parallelweg 102	246737,60	442392,15	1,50	40	--	--	40	60
023_B	Parallelweg 102	246737,60	442392,15	5,00	40	--	--	40	60
024_A	Wooldseweg 30a	246687,50	442297,88	1,50	49	--	--	49	67
024_B	Wooldseweg 30a	246687,50	442297,88	5,00	54	--	--	54	75
025_A	Wooldseweg 32	246681,89	442293,75	1,50	51	--	--	51	67
025_B	Wooldseweg 32	246681,89	442293,75	5,00	52	--	--	52	74
026_A	Wooldseweg 32	246691,18	442285,08	1,50	42	--	--	42	58
026_B	Wooldseweg 32	246691,18	442285,08	5,00	43	--	--	43	58
027_A	Wooldseweg 34	246676,58	442282,83	1,50	36	--	--	36	62
027_B	Wooldseweg 34	246676,58	442282,83	5,00	44	--	--	44	61
028_A	Wooldseweg 34	246686,48	442277,95	1,50	38	--	--	38	56
028_B	Wooldseweg 34	246686,48	442277,95	5,00	40	--	--	40	56
029_A	Golsweg 2	246663,97	442268,40	1,50	45	--	--	45	63
029_B	Golsweg 2	246663,97	442268,40	5,00	47	--	--	47	69
030_A	Golsweg 2	246665,92	442256,97	1,50	37	--	--	37	54
030_B	Golsweg 2	246665,92	442256,97	5,00	40	--	--	40	54
031_A	Golsweg 4	246652,81	442272,29	1,50	43	--	--	43	65
031_B	Golsweg 4	246652,81	442272,29	5,00	46	--	--	46	70
032_A	Golsweg 4	246657,48	442270,12	1,50	47	--	--	47	60
032_B	Golsweg 4	246657,48	442270,12	5,00	50	--	--	50	70
033_A	Golsweg 4	246659,08	442255,63	1,50	34	--	--	34	54
033_B	Golsweg 4	246659,08	442255,63	5,00	35	--	--	35	53
034_A	Golsweg 6	246647,90	442264,81	1,50	40	--	--	40	68
034_B	Golsweg 6	246647,90	442264,81	5,00	43	--	--	43	70

Alle getoonde dB-waarden zijn A-gewogen

Behoort bij besluit van burgemeester en wethouders van Winterswijk van 7 april 2016
behorend bij vergunning
zaaknummer
gemeente Winterswijk
Besluit van burgemeester

Rapport: Resultatentabel
Model: RBS LAr,LT juli 2023 na maatregelen
LAeq totaalresultaten voor toetspunten
Groep: (hoofdgroep)
Groepsreductie: Nee

Naam Toetspunt	Omschrijving	X	Y	Hoogte	Dag	Avond	Nacht	Etmaal	Li
035_A	Golsweg 6	246652,15	442253,03	1,50	34	--	--	34	54
035_B	Golsweg 6	246652,15	442253,03	5,00	34	--	--	34	53
036_A	Golsweg 8	246642,17	442263,66	1,50	44	--	--	44	67
036_B	Golsweg 8	246642,17	442263,66	5,00	45	--	--	45	70
037_A	Golsweg 8	246647,34	442249,97	1,50	35	--	--	35	53
037_B	Golsweg 8	246647,34	442249,97	5,00	33	--	--	33	54
038_A	Golsweg 10	246624,11	442265,88	1,50	41	--	--	41	62
038_B	Golsweg 10	246624,11	442265,88	5,00	45	--	--	45	69
039_A	Golsweg 10	246631,92	442260,73	1,50	44	--	--	44	61
039_B	Golsweg 10	246631,92	442260,73	5,00	46	--	--	46	70
040_A	Golsweg 10	246634,14	442257,18	1,50	40	--	--	40	64
040_B	Golsweg 10	246634,14	442257,18	5,00	43	--	--	43	70
041_A	Golsweg 10	246635,31	442246,68	1,50	35	--	--	35	53
041_B	Golsweg 10	246635,31	442246,68	5,00	34	--	--	34	54
042_A	Golsweg 14	246619,07	442256,29	1,50	29	--	--	29	57
042_B	Golsweg 14	246619,07	442256,29	5,00	35	--	--	35	60
043_A	Golsweg 14	246624,10	442242,50	1,50	34	--	--	34	54
043_B	Golsweg 14	246624,10	442242,50	5,00	36	--	--	36	54
044_A	Golsweg 16	246612,57	442253,92	1,50	33	--	--	33	61
044_B	Golsweg 16	246612,57	442253,92	5,00	40	--	--	40	63
045_A	Golsweg 16	246617,77	442240,13	1,50	33	--	--	33	52
045_B	Golsweg 16	246617,77	442240,13	5,00	35	--	--	35	52
046_A	Golsweg 18	246605,59	442251,31	1,50	36	--	--	36	60
046_B	Golsweg 18	246605,59	442251,31	5,00	42	--	--	42	65
047_A	Golsweg 18	246609,76	442238,09	1,50	32	--	--	32	52
047_B	Golsweg 18	246609,76	442238,09	5,00	35	--	--	35	52
048_A	Golsweg 20	246593,07	442249,05	1,50	38	--	--	38	58
048_B	Golsweg 20	246593,07	442249,05	5,00	41	--	--	41	61
049_A	Golsweg 20	246596,90	442247,13	1,50	37	--	--	37	59
049_B	Golsweg 20	246596,90	442247,13	5,00	41	--	--	41	62
050_A	Golsweg 20	246593,84	442232,27	1,50	31	--	--	31	51
050_B	Golsweg 20	246593,84	442232,27	5,00	31	--	--	31	51
051_A	Wooldseweg 97	246694,57	442229,68	1,50	42	--	--	42	61
051_B	Wooldseweg 97	246694,57	442229,68	5,00	45	--	--	45	61
052_A	Wooldseweg 97	246699,77	442231,61	1,50	42	--	--	42	61
052_B	Wooldseweg 97	246699,77	442231,61	5,00	45	--	--	45	61
053_A	Wooldseweg 95	246720,93	442229,25	1,50	40	--	--	40	61
053_B	Wooldseweg 95	246720,93	442229,25	5,00	43	--	--	43	62
054_A	Wooldseweg 93	246750,55	442231,08	1,50	40	--	--	40	62
054_B	Wooldseweg 93	246750,55	442231,08	5,00	43	--	--	43	62
055_A	Wooldseweg 91	246779,26	442231,05	1,50	38	--	--	38	62
055_B	Wooldseweg 91	246779,26	442231,05	5,00	41	--	--	41	62
056_A	Wooldseweg 89	246812,85	442236,82	1,50	37	--	--	37	60
056_B	Wooldseweg 89	246812,85	442236,82	5,00	40	--	--	40	60
057_A	Wooldseweg 24	246712,41	442332,64	1,50	52	--	--	52	72
057_B	Wooldseweg 24	246712,41	442332,64	5,00	59	--	--	59	81
058_A	Wooldseweg 30	246694,32	442301,70	1,50	55	--	--	55	70
058_B	Wooldseweg 30	246694,32	442301,70	5,00	56	--	--	56	75

Alle getoonde dB-waarden zijn A-gewogen

Behoort bij besluit van burgemeester en wethouders van Winterswijk van 7 april 2016
behorend bij vergunning zaaknummer
gemeente Winterswijk Besluit van burgemeester

Rapport: Resultatentabel
Model: RBS LAr,LT juli 2023 na maatregelen
LAeq totaalresultaten voor toetspunten
Groep: (hoofdgroep)
Groepsreductie: Nee

Naam Toetspunt	Omschrijving	X	Y	Hoogte	Dag	Avond	Nacht	Etmaal	Li
001_A	Wooldseweg 24	246703,31	442344,61	1,50	48,4	--	--	48,4	73,7
002_A	Wooldseweg 24	246717,97	442329,05	1,50	51,5	--	--	51,5	70,7
002_B	Wooldseweg 24	246717,97	442329,05	5,00	57,1	--	--	57,1	80,4
003_A	Wooldseweg 30	246687,18	442304,70	1,50	52,1	--	--	52,1	70,4
003_B	Wooldseweg 30	246687,18	442304,70	5,00	53,0	--	--	53,0	77,7
004_A	Wooldseweg 30	246690,34	442304,79	1,50	53,7	--	--	53,7	69,9
005_A	Wooldseweg 24	246708,07	442337,63	1,50	53,4	--	--	53,4	73,1
006_A	Wooldseweg 30/30a	246699,51	442292,66	1,50	43,7	--	--	43,7	61,0
006_B	Wooldseweg 30/30a	246699,51	442292,66	5,00	44,4	--	--	44,4	60,8
007_A	Wooldseweg 24	246722,94	442329,15	1,50	44,1	--	--	44,1	66,7
007_B	Wooldseweg 24	246722,94	442329,15	5,00	45,5	--	--	45,5	66,4
008_A	Wooldseweg 22	246713,84	442344,87	1,50	42,8	--	--	42,8	64,4
008_B	Wooldseweg 22	246713,84	442344,87	5,00	49,3	--	--	49,3	68,8
009_A	Wooldseweg 18	246723,59	442334,24	1,50	40,9	--	--	40,9	60,6
009_B	Wooldseweg 18	246723,59	442334,24	5,00	44,9	--	--	44,9	61,5
010_A	Wooldseweg 22	246726,86	442335,30	1,50	43,0	--	--	43,0	61,3
010_B	Wooldseweg 22	246726,86	442335,30	5,00	43,3	--	--	43,3	60,9
011_A	Wooldseweg 20	246721,36	442348,16	1,50	44,1	--	--	44,1	68,7
011_B	Wooldseweg 20	246721,36	442348,16	5,00	51,5	--	--	51,5	71,9
012_A	Wooldseweg 18	246727,64	442340,85	1,50	39,9	--	--	39,9	62,7
012_B	Wooldseweg 18	246727,64	442340,85	5,00	46,2	--	--	46,2	66,5
013_A	Wooldseweg 20	246731,43	442342,47	1,50	43,6	--	--	43,6	60,2
013_B	Wooldseweg 20	246731,43	442342,47	5,00	43,3	--	--	43,3	60,4
014_A	Wooldseweg 18	246725,11	442355,99	1,50	50,5	--	--	50,5	72,5
014_B	Wooldseweg 18	246725,11	442355,99	5,00	51,1	--	--	51,1	75,1
015_A	Wooldseweg 18	246733,98	442349,58	1,50	40,7	--	--	40,7	63,3
015_B	Wooldseweg 18	246733,98	442349,58	5,00	45,2	--	--	45,2	67,9
016_A	Wooldseweg 18	246737,09	442352,61	1,50	41,9	--	--	41,9	58,1
016_B	Wooldseweg 18	246737,09	442352,61	5,00	43,4	--	--	43,4	58,9
017_A	Wooldseweg 16	246730,79	442364,29	1,50	46,1	--	--	46,1	66,9
017_B	Wooldseweg 16	246730,79	442364,29	5,00	49,0	--	--	49,0	71,4
018_A	Wooldseweg 16	246738,84	442359,62	1,50	38,5	--	--	38,5	61,0
018_B	Wooldseweg 16	246738,84	442359,62	5,00	44,6	--	--	44,6	65,3
019_A	Wooldseweg 16	246741,66	442362,68	1,50	38,4	--	--	38,4	57,1
019_B	Wooldseweg 16	246741,66	442362,68	5,00	39,2	--	--	39,2	57,1
020_A	Wooldseweg 14	246733,51	442372,66	1,50	46,6	--	--	46,6	74,1
020_B	Wooldseweg 14	246733,51	442372,66	5,00	49,3	--	--	49,3	75,2
021_A	Wooldseweg 14	246744,84	442371,10	1,50	34,6	--	--	34,6	55,6
021_B	Wooldseweg 14	246744,84	442371,10	5,00	35,7	--	--	35,7	55,7
022_A	Parallelweg 102	246729,49	442390,78	1,50	42,8	--	--	42,8	72,3
022_B	Parallelweg 102	246729,49	442390,78	5,00	45,5	--	--	45,5	73,6
023_A	Parallelweg 102	246737,60	442392,15	1,50	39,9	--	--	39,9	59,6
023_B	Parallelweg 102	246737,60	442392,15	5,00	40,5	--	--	40,5	59,7
024_A	Wooldseweg 30a	246687,50	442297,88	1,50	49,3	--	--	49,3	66,6
024_B	Wooldseweg 30a	246687,50	442297,88	5,00	54,0	--	--	54,0	74,5
025_A	Wooldseweg 32	246681,89	442293,75	1,50	50,5	--	--	50,5	67,2
025_B	Wooldseweg 32	246681,89	442293,75	5,00	52,2	--	--	52,2	74,2
026_A	Wooldseweg 32	246691,18	442285,08	1,50	41,8	--	--	41,8	57,7
026_B	Wooldseweg 32	246691,18	442285,08	5,00	42,8	--	--	42,8	57,6
027_A	Wooldseweg 34	246676,58	442282,83	1,50	36,5	--	--	36,5	62,5
027_B	Wooldseweg 34	246676,58	442282,83	5,00	43,9	--	--	43,9	60,9
028_A	Wooldseweg 34	246686,48	442277,95	1,50	38,3	--	--	38,3	56,0
028_B	Wooldseweg 34	246686,48	442277,95	5,00	40,0	--	--	40,0	56,1
029_A	Golsweg 2	246663,97	442268,40	1,50	45,1	--	--	45,1	62,6
029_B	Golsweg 2	246663,97	442268,40	5,00	46,6	--	--	46,6	68,7
030_A	Golsweg 2	246665,92	442256,97	1,50	37,3	--	--	37,3	53,9
030_B	Golsweg 2	246665,92	442256,97	5,00	40,2	--	--	40,2	54,2
031_A	Golsweg 4	246652,81	442272,29	1,50	43,2	--	--	43,2	64,8
031_B	Golsweg 4	246652,81	442272,29	5,00	46,3	--	--	46,3	70,3
032_A	Golsweg 4	246657,48	442270,12	1,50	47,1	--	--	47,1	60,0
032_B	Golsweg 4	246657,48	442270,12	5,00	50,1	--	--	50,1	69,9
033_A	Golsweg 4	246659,08	442255,63	1,50	33,5	--	--	33,5	54,1
033_B	Golsweg 4	246659,08	442255,63	5,00	34,5	--	--	34,5	53,3
034_A	Golsweg 6	246647,90	442264,81	1,50	40,1	--	--	40,1	68,0
034_B	Golsweg 6	246647,90	442264,81	5,00	42,8	--	--	42,8	69,8

Alle getoonde dB-waarden zijn A-gewogen

Behoort bij besluit van burgemeester en wethouders van Winterswijk van 7 april 2016
behorend bij vergunning
zaaknummer
gemeente Winterswijk
Coops Meegweders Beslit van burgemeester

Rapport: Resultatentabel
Model: RBS LAr,LT juli 2023 na maatregelen
LAeq totaalresultaten voor toetspunten
Groep: (hoofdgroep)
Groepsreductie: Nee

Naam Toetspunt	Omschrijving	X	Y	Hoogte	Dag	Avond	Nacht	Etmaal	Li
035_A	Golsweg 6	246652,15	442253,03	1,50	33,9	--	--	33,9	53,6
035_B	Golsweg 6	246652,15	442253,03	5,00	33,8	--	--	33,8	53,3
036_A	Golsweg 8	246642,17	442263,66	1,50	44,3	--	--	44,3	66,6
036_B	Golsweg 8	246642,17	442263,66	5,00	45,4	--	--	45,4	69,9
037_A	Golsweg 8	246647,34	442249,97	1,50	34,8	--	--	34,8	53,1
037_B	Golsweg 8	246647,34	442249,97	5,00	33,4	--	--	33,4	53,9
038_A	Golsweg 10	246624,11	442265,88	1,50	41,5	--	--	41,5	62,2
038_B	Golsweg 10	246624,11	442265,88	5,00	44,6	--	--	44,6	68,8
039_A	Golsweg 10	246631,92	442260,73	1,50	43,6	--	--	43,6	61,4
039_B	Golsweg 10	246631,92	442260,73	5,00	46,5	--	--	46,5	69,9
040_A	Golsweg 10	246634,14	442257,18	1,50	40,4	--	--	40,4	63,6
040_B	Golsweg 10	246634,14	442257,18	5,00	43,5	--	--	43,5	69,5
041_A	Golsweg 10	246635,31	442246,68	1,50	35,3	--	--	35,3	53,4
041_B	Golsweg 10	246635,31	442246,68	5,00	33,8	--	--	33,8	53,9
042_A	Golsweg 14	246619,07	442256,29	1,50	29,2	--	--	29,2	57,1
042_B	Golsweg 14	246619,07	442256,29	5,00	35,2	--	--	35,2	60,5
043_A	Golsweg 14	246624,10	442242,50	1,50	34,5	--	--	34,5	53,7
043_B	Golsweg 14	246624,10	442242,50	5,00	35,6	--	--	35,6	54,1
044_A	Golsweg 16	246612,57	442253,92	1,50	32,7	--	--	32,7	60,5
044_B	Golsweg 16	246612,57	442253,92	5,00	39,9	--	--	39,9	63,4
045_A	Golsweg 16	246617,77	442240,13	1,50	32,8	--	--	32,8	52,1
045_B	Golsweg 16	246617,77	442240,13	5,00	34,8	--	--	34,8	51,9
046_A	Golsweg 18	246605,59	442251,31	1,50	36,3	--	--	36,3	60,0
046_B	Golsweg 18	246605,59	442251,31	5,00	41,8	--	--	41,8	64,9
047_A	Golsweg 18	246609,76	442238,09	1,50	32,3	--	--	32,3	52,1
047_B	Golsweg 18	246609,76	442238,09	5,00	34,6	--	--	34,6	52,0
048_A	Golsweg 20	246593,07	442249,05	1,50	37,9	--	--	37,9	57,8
048_B	Golsweg 20	246593,07	442249,05	5,00	41,1	--	--	41,1	61,1
049_A	Golsweg 20	246596,90	442247,13	1,50	37,3	--	--	37,3	58,5
049_B	Golsweg 20	246596,90	442247,13	5,00	41,1	--	--	41,1	62,4
050_A	Golsweg 20	246593,84	442232,27	1,50	30,5	--	--	30,5	50,8
050_B	Golsweg 20	246593,84	442232,27	5,00	30,9	--	--	30,9	50,5
051_A	Wooldseweg 97	246694,57	442229,68	1,50	42,3	--	--	42,3	60,6
051_B	Wooldseweg 97	246694,57	442229,68	5,00	44,6	--	--	44,6	61,0
052_A	Wooldseweg 97	246699,77	442231,61	1,50	42,2	--	--	42,2	60,9
052_B	Wooldseweg 97	246699,77	442231,61	5,00	44,7	--	--	44,7	61,4
053_A	Wooldseweg 95	246720,93	442229,25	1,50	40,2	--	--	40,2	61,1
053_B	Wooldseweg 95	246720,93	442229,25	5,00	43,2	--	--	43,2	61,9
054_A	Wooldseweg 93	246750,55	442231,08	1,50	40,3	--	--	40,3	61,6
054_B	Wooldseweg 93	246750,55	442231,08	5,00	43,1	--	--	43,1	62,2
055_A	Wooldseweg 91	246779,26	442231,05	1,50	38,3	--	--	38,3	61,8
055_B	Wooldseweg 91	246779,26	442231,05	5,00	41,5	--	--	41,5	62,0
056_A	Wooldseweg 89	246812,85	442236,82	1,50	36,8	--	--	36,8	59,6
056_B	Wooldseweg 89	246812,85	442236,82	5,00	39,7	--	--	39,7	60,0
057_A	Wooldseweg 24	246712,41	442332,64	1,50	52,5	--	--	52,5	71,6
057_B	Wooldseweg 24	246712,41	442332,64	5,00	58,7	--	--	58,7	81,3
058_A	Wooldseweg 30	246694,32	442301,70	1,50	54,8	--	--	54,8	70,2
058_B	Wooldseweg 30	246694,32	442301,70	5,00	55,8	--	--	55,8	75,4

Alle getoonde dB-waarden zijn A-gewogen

Behoort bij besluit van burgemeester en wethouders van Winterswijk van 7 april 2016
behorend bij vergunning
zaaknummer
gemeente winterswijk van burgemeester

Rapport: Resultatentabel
Model: RBS LAr,LT juli 2023 na maatregelen
LAeq bij Bron voor toetspunt: 001_A - Wooldseweg 24
Groep: (hoofdgroep)
Groepsreductie: Nee

Naam Bron	Omschrijving	X	Y	Hoogte	Dag	Avond	Nacht	Etmaal	Li
001_A	Wooldseweg 24	246703,31	442344,61	1,50	48,4	--	--	48,4	73,7
007	Uitlaat perslijn 2	246696,05	442321,05	6,00	39,5	--	--	39,5	39,5
116	Gevel noord v4 silodek gereed product	246691,77	442340,91	17,90	38,9	--	--	38,9	38,9
118	Gevel noord v4 silodek gereed product	246696,85	442337,56	17,90	38,5	--	--	38,5	38,5
115	Gevel noord v4 silodek gereed product	246689,22	442342,60	17,90	38,4	--	--	38,4	38,4
117	Gevel noord v4 silodek gereed product	246694,30	442339,26	17,90	38,3	--	--	38,3	38,3
114	Gevel noord v4 silodek gereed product	246686,72	442344,25	17,90	37,7	--	--	37,7	37,7
109	Gevel noord bgg laadstraat	246701,46	442334,50	4,30	32,2	--	--	32,2	32,2
013	Gesloten lamellendeur oost laadstraat	246702,98	442330,37	3,00	32,1	--	--	32,1	32,1
108	Gevel noord bgg laadstraat	246699,12	442336,05	4,30	31,7	--	--	31,7	31,7
107	Gevel noord bgg laadstraat	246696,44	442337,82	4,30	31,5	--	--	31,5	31,5
006	Uitlaat perslijn 1	246696,00	442321,00	6,00	31,4	--	--	31,4	31,4
106	Gevel noord bgg laadstraat	246693,90	442339,50	4,30	30,9	--	--	30,9	30,9
105	Gevel noord bgg laadstraat	246691,40	442341,16	4,30	30,9	--	--	30,9	30,9
078	Gevel noord v4 productie	246698,90	442336,19	17,90	29,8	--	--	29,8	29,8
079	Gevel noord v4 productie	246700,70	442335,00	17,90	29,7	--	--	29,7	29,7
080	Gevel noord v4 productie	246702,44	442333,78	17,90	29,4	--	--	29,4	29,4
004	Uitlaat stoomketel	246696,41	442320,60	20,00	29,4	--	--	29,4	29,4
015	Gevel noord dakopbouw silo gereed product	246699,45	442333,37	20,90	29,2	--	--	29,2	29,2
003	Explosierooster	246697,64	442321,98	8,00	28,6	--	--	28,6	28,6
008	Uitlaat hamermolen	246690,65	442325,46	22,50	28,2	--	--	28,2	28,2
204	Vrachtwagens afvoer gereed product routedeel1	246717,36	442320,88	1,00	27,8	--	--	27,8	63,9
012	Gesloten overheaddeur west laadstraat	246682,12	442343,76	3,00	27,7	--	--	27,7	27,7
104	Gevel noord bgg laadstraat	246688,91	442342,80	4,30	27,6	--	--	27,6	27,6
201	Vrachtwagens aanvoer stortput	246649,65	442354,60	1,00	27,3	--	--	27,3	64,8
103	Gevel noord bgg laadstraat	246686,42	442344,45	4,30	26,5	--	--	26,5	26,5
016	Gevel oost dakopbouw silo gereed product	246699,20	442330,08	20,90	26,4	--	--	26,4	26,4
014	Gevel west dakopbouw silo gereed product	246696,47	442331,87	21,00	25,8	--	--	25,8	25,8
052	Gevel west v1 productie	246691,58	442329,19	8,80	25,7	--	--	25,7	25,7
205	Vrachtwagens afvoer gereed product routedeel2	246682,11	442343,49	1,00	25,6	--	--	25,6	62,6
051	Gevel west v1 productie	246690,38	442327,35	8,80	25,3	--	--	25,3	25,3
053	Gevel west v1 productie	246692,94	442331,27	8,80	25,2	--	--	25,2	25,2
102	Gevel west bgg laadstraat	246682,61	442344,46	4,30	25,0	--	--	25,0	25,0
002	Splitunit	246701,70	442324,81	4,50	25,0	--	--	25,0	25,0
202	Bulkwagens aanvoer vloeistoffen/premix	246648,91	442353,86	1,00	24,6	--	--	24,6	69,9
005	Uitlaat stortput	246692,70	442314,88	24,60	23,7	--	--	23,7	23,7
101	Gevel west bgg laadstraat	246681,44	442342,77	4,30	22,5	--	--	22,5	22,5
076	Gevel west v4 productie	246691,97	442329,78	17,90	22,3	--	--	22,3	22,3
024	Geveluitlaat grondstoffen	246680,77	442324,06	2,00	22,2	--	--	22,2	22,2
077	Gevel west v4 productie	246693,32	442331,86	17,90	22,2	--	--	22,2	22,2
113	Gevel west v4 silodek gereed product	246682,79	442344,73	17,90	22,1	--	--	22,1	22,1
Rest		0,00	0,00	0,00	35,4	--	--	35,4	67,8

Alle getoonde dB-waarden zijn A-gewogen

Behoort bij besluit van burgemeester en wethouders van Winterswijk van 7 april 2016
behorend bij vergunning
zaaknummer
gemeente Winterswijk
Coops Meegweders Besluit van burgemeester

Rapport: Resultatentabel
Model: RBS LAr,LT juli 2023 na maatregelen
LAeq bij Bron voor toetspunt: 002_A - Wooldseweg 24
Groep: (hoofdgroep)
Groepsreductie: Nee

Naam Bron	Omschrijving	X	Y	Hoogte	Dag	Avond	Nacht	Etmaal	Li
002_A	Wooldseweg 24	246717,97	442329,05	1,50	51,5	--	--	51,5	70,7
007	Uitlaat perslijn 2	246696,05	442321,05	6,00	48,0	--	--	48,0	48,0
013	Gesloten lamellendeur oost laadstraat	246702,98	442330,37	3,00	40,6	--	--	40,6	40,6
006	Uitlaat perslijn 1	246696,00	442321,00	6,00	40,2	--	--	40,2	40,2
003	Explosierooster	246697,64	442321,98	8,00	39,4	--	--	39,4	39,4
004	Uitlaat stoomketel	246696,41	442320,60	20,00	38,6	--	--	38,6	38,6
118	Gevel noord v4 silodek gereed product	246696,85	442337,56	17,90	35,7	--	--	35,7	35,7
057	Lichtstrook gevel oost v1 productie	246698,67	442323,60	8,80	34,9	--	--	34,9	34,9
117	Gevel noord v4 silodek gereed product	246694,30	442339,26	17,90	34,9	--	--	34,9	34,9
002	Splitunit	246701,70	442324,81	4,50	34,4	--	--	34,4	34,4
116	Gevel noord v4 silodek gereed product	246691,77	442340,91	17,90	34,1	--	--	34,1	34,1
005	Uitlaat stortput	246692,70	442314,88	24,60	33,7	--	--	33,7	33,7
115	Gevel noord v4 silodek gereed product	246689,22	442342,60	17,90	33,5	--	--	33,5	33,5
114	Gevel noord v4 silodek gereed product	246686,72	442344,25	17,90	32,9	--	--	32,9	32,9
204	Vrachtwagens afvoer gereed product routedeel1	246717,36	442320,88	1,00	32,6	--	--	32,6	68,6
008	Uitlaat hamermolen	246690,65	442325,46	22,50	31,2	--	--	31,2	31,2
054	Gevel oost v1 productie	246700,44	442326,38	8,80	30,8	--	--	30,8	30,8
086	Lichtstrook gevel oost v4 productie	246699,02	442324,15	17,90	30,2	--	--	30,2	30,2
055	Gevel oost v1 productie	246699,14	442324,43	8,80	30,0	--	--	30,0	30,0
073	Lichtstrook gevel oost v3 productie	246698,92	442323,98	15,10	29,8	--	--	29,8	29,8
016	Gevel oost dakopbouw silo gereed product	246699,20	442330,08	20,90	29,8	--	--	29,8	29,8
056	Gevel oost v1 productie	246697,78	442322,20	8,80	29,1	--	--	29,1	29,1
065	Lichtstrook gevel oost v2 productie	246698,79	442323,79	12,00	28,6	--	--	28,6	28,6
021	Gevel oost dakopbouw silo grondstoffen	246693,99	442316,28	21,30	28,6	--	--	28,6	28,6
080	Gevel noord v4 productie	246702,44	442333,78	17,90	28,0	--	--	28,0	28,0
079	Gevel noord v4 productie	246700,70	442335,00	17,90	27,5	--	--	27,5	27,5
081	Gevel oost v4 productie	246703,15	442330,63	17,90	27,1	--	--	27,1	27,1
078	Gevel noord v4 productie	246698,90	442336,19	17,90	26,9	--	--	26,9	26,9
082	Gevel oost v4 productie	246701,88	442328,65	17,90	26,3	--	--	26,3	26,3
083	Gevel oost v4 productie	246700,85	442327,03	17,90	25,7	--	--	25,7	25,7
110	Gevel oost bgg laadstraat	246703,27	442330,81	4,30	25,4	--	--	25,4	25,4
084	Gevel oost v4 productie	246699,59	442325,04	17,90	25,1	--	--	25,1	25,1
070	Gevel oost v3 productie	246700,73	442326,83	15,10	24,6	--	--	24,6	24,6
085	Gevel oost v4 productie	246698,21	442322,97	17,90	24,6	--	--	24,6	24,6
109	Gevel noord bgg laadstraat	246701,46	442334,50	4,30	24,4	--	--	24,4	24,4
071	Gevel oost v3 productie	246699,43	442324,88	15,10	24,1	--	--	24,1	24,1
111	Gevel oost bgg laadstraat	246701,75	442328,44	4,30	24,0	--	--	24,0	24,0
108	Gevel noord bgg laadstraat	246699,12	442336,05	4,30	23,8	--	--	23,8	23,8
015	Gevel noord dakopbouw silo gereed product	246699,45	442333,37	20,90	23,7	--	--	23,7	23,7
062	Gevel oost v2 productie	246700,61	442326,64	12,00	23,4	--	--	23,4	23,4
072	Gevel oost v3 productie	246698,12	442322,73	15,10	23,4	--	--	23,4	23,4
Rest		0,00	0,00	0,00	35,6	--	--	35,6	66,3

Alle getoonde dB-waarden zijn A-gewogen

Behoort bij besluit van burgemeester en wethouders van Winterswijk van 7 april 2016
behorend bij vergunning
zaaknummer
gemeente Winterswijk van burgemeester

Rapport: Resultatentabel
Model: RBS LAr,LT juli 2023 na maatregelen
LAeq bij Bron voor toetspunt: 002_B - Wooldseweg 24
Groep: (hoofdgroep)
Groepsreductie: Nee

Naam Bron	Omschrijving	X	Y	Hoogte	Dag	Avond	Nacht	Etmaal	Li
002_B	Wooldseweg 24	246717,97	442329,05	5,00	57,1	--	--	57,1	80,4
007	Uitlaat perslijn 2	246696,05	442321,05	6,00	52,7	--	--	52,7	52,7
013	Gesloten lamellendeur oost laadstraat	246702,98	442330,37	3,00	50,6	--	--	50,6	50,6
003	Explosierooster	246697,64	442321,98	8,00	46,8	--	--	46,8	46,8
006	Uitlaat perslijn 1	246696,00	442321,00	6,00	44,8	--	--	44,8	44,8
204	Vrachtwagens afvoer gereed product routedeel1	246717,36	442320,88	1,00	43,9	--	--	43,9	79,9
004	Uitlaat stoomketel	246696,41	442320,60	20,00	43,5	--	--	43,5	43,5
057	Lichtstrook gevel oost v1 productie	246698,67	442323,60	8,80	39,9	--	--	39,9	39,9
005	Uitlaat stortput	246692,70	442314,88	24,60	38,7	--	--	38,7	38,7
002	Splitunit	246701,70	442324,81	4,50	38,1	--	--	38,1	38,1
118	Gevel noord v4 silodek gereed product	246696,85	442337,56	17,90	36,4	--	--	36,4	36,4
117	Gevel noord v4 silodek gereed product	246694,30	442339,26	17,90	35,5	--	--	35,5	35,5
021	Gevel oost dakopbouw silo grondstoffen	246693,99	442316,28	21,30	35,3	--	--	35,3	35,3
116	Gevel noord v4 silodek gereed product	246691,77	442340,91	17,90	34,7	--	--	34,7	34,7
054	Gevel oost v1 productie	246700,44	442326,38	8,80	34,6	--	--	34,6	34,6
086	Lichtstrook gevel oost v4 productie	246699,02	442324,15	17,90	34,6	--	--	34,6	34,6
073	Lichtstrook gevel oost v3 productie	246698,92	442323,98	15,10	34,4	--	--	34,4	34,4
115	Gevel noord v4 silodek gereed product	246689,22	442342,60	17,90	34,0	--	--	34,0	34,0
055	Gevel oost v1 productie	246699,14	442324,43	8,80	33,9	--	--	33,9	33,9
008	Uitlaat hamermolen	246690,65	442325,46	22,50	33,6	--	--	33,6	33,6
065	Lichtstrook gevel oost v2 productie	246698,79	442323,79	12,00	33,4	--	--	33,4	33,4
114	Gevel noord v4 silodek gereed product	246686,72	442344,25	17,90	33,3	--	--	33,3	33,3
056	Gevel oost v1 productie	246697,78	442322,20	8,80	33,1	--	--	33,1	33,1
016	Gevel oost dakopbouw silo gereed product	246699,20	442330,08	20,90	32,8	--	--	32,8	32,8
081	Gevel oost v4 productie	246703,15	442330,63	17,90	29,6	--	--	29,6	29,6
080	Gevel noord v4 productie	246702,44	442333,78	17,90	29,3	--	--	29,3	29,3
082	Gevel oost v4 productie	246701,88	442328,65	17,90	29,3	--	--	29,3	29,3
083	Gevel oost v4 productie	246700,85	442327,03	17,90	28,9	--	--	28,9	28,9
079	Gevel noord v4 productie	246700,70	442335,00	17,90	28,7	--	--	28,7	28,7
084	Gevel oost v4 productie	246699,59	442325,04	17,90	28,4	--	--	28,4	28,4
110	Gevel oost bgg laadstraat	246703,27	442330,81	4,30	28,4	--	--	28,4	28,4
070	Gevel oost v3 productie	246700,73	442326,83	15,10	28,2	--	--	28,2	28,2
078	Gevel noord v4 productie	246698,90	442336,19	17,90	28,0	--	--	28,0	28,0
085	Gevel oost v4 productie	246698,21	442322,97	17,90	27,8	--	--	27,8	27,8
111	Gevel oost bgg laadstraat	246701,75	442328,44	4,30	27,7	--	--	27,7	27,7
071	Gevel oost v3 productie	246699,43	442324,88	15,10	27,6	--	--	27,6	27,6
109	Gevel noord bgg laadstraat	246701,46	442334,50	4,30	27,0	--	--	27,0	27,0
072	Gevel oost v3 productie	246698,12	442322,73	15,10	27,0	--	--	27,0	27,0
062	Gevel oost v2 productie	246700,61	442326,64	12,00	26,9	--	--	26,9	26,9
108	Gevel noord bgg laadstraat	246699,12	442336,05	4,30	26,5	--	--	26,5	26,5
063	Gevel oost v2 productie	246699,30	442324,68	12,00	26,3	--	--	26,3	26,3
Rest		0,00	0,00	0,00	38,6	--	--	38,6	70,6

Alle getoonde dB-waarden zijn A-gewogen

Behoort bij besluit van burgemeester en wethouders van Winterswijk van 7 april 2016
behorend bij vergunning
zaaknummer
gemeente Winterswijk van burgemeester

Rapport: Resultatentabel
Model: RBS LAr,LT juli 2023 na maatregelen
LAeq bij Bron voor toetspunt: 003_A - Wooldseweg 30
Groep: (hoofdgroep)
Groepsreductie: Nee

Naam Bron	Omschrijving	X	Y	Hoogte	Dag	Avond	Nacht	Etmaal	Li
003_A	Wooldseweg 30	246687,18	442304,70	1,50	52,1	--	--	52,1	70,4
007	Uitlaat perslijn 2	246696,05	442321,05	6,00	46,7	--	--	46,7	46,7
003	Explosierooster	246697,64	442321,98	8,00	46,6	--	--	46,6	46,6
005	Uitlaat stortput	246692,70	442314,88	24,60	40,6	--	--	40,6	40,6
022	Gevel west dakopbouw silo grondstoffen	246691,36	442315,87	21,30	38,7	--	--	38,7	38,7
006	Uitlaat perslijn 1	246696,00	442321,00	6,00	38,6	--	--	38,6	38,6
057	Lichtstrook gevel oost v1 productie	246698,67	442323,60	8,80	38,4	--	--	38,4	38,4
021	Gevel oost dakopbouw silo grondstoffen	246693,99	442316,28	21,30	37,9	--	--	37,9	37,9
008	Uitlaat hamermolen	246690,65	442325,46	22,50	35,1	--	--	35,1	35,1
086	Lichtstrook gevel oost v4 productie	246699,02	442324,15	17,90	33,3	--	--	33,3	33,3
073	Lichtstrook gevel oost v3 productie	246698,92	442323,98	15,10	33,0	--	--	33,0	33,0
056	Gevel oost v1 productie	246697,78	442322,20	8,80	32,9	--	--	32,9	32,9
026	Gevel zuid bgg silo grondstoffen	246682,22	442321,86	4,30	32,2	--	--	32,2	32,2
065	Lichtstrook gevel oost v2 productie	246698,79	442323,79	12,00	32,0	--	--	32,0	32,0
055	Gevel oost v1 productie	246699,14	442324,43	8,80	30,7	--	--	30,7	30,7
004	Uitlaat stoomketel	246696,41	442320,60	20,00	30,6	--	--	30,6	30,6
201	Vrachtwagens aanvoer stortput	246649,65	442354,60	1,00	29,4	--	--	29,4	66,2
054	Gevel oost v1 productie	246700,44	442326,38	8,80	29,1	--	--	29,1	29,1
002	Splitunit	246701,70	442324,81	4,50	28,7	--	--	28,7	28,7
024	Geveluitlaat grondstoffen	246680,77	442324,06	2,00	28,2	--	--	28,2	28,2
013	Gesloten lamellendeur oost laadstraat	246702,98	442330,37	3,00	28,0	--	--	28,0	28,0
085	Gevel oost v4 productie	246698,21	442322,97	17,90	27,5	--	--	27,5	27,5
019	Gevel west dakopbouw silo grondstoffen	246690,56	442318,54	21,30	27,4	--	--	27,4	27,4
084	Gevel oost v4 productie	246699,59	442325,04	17,90	26,9	--	--	26,9	26,9
072	Gevel oost v3 productie	246698,12	442322,73	15,10	26,6	--	--	26,6	26,6
083	Gevel oost v4 productie	246700,85	442327,03	17,90	26,4	--	--	26,4	26,4
082	Gevel oost v4 productie	246701,88	442328,65	17,90	26,0	--	--	26,0	26,0
071	Gevel oost v3 productie	246699,43	442324,88	15,10	26,0	--	--	26,0	26,0
030	Gevel oost v4 silo grondstoffen	246694,20	442316,70	18,70	25,7	--	--	25,7	25,7
207	Heftruck gas	246656,00	442334,04	1,00	25,6	--	--	25,6	41,5
081	Gevel oost v4 productie	246703,15	442330,63	17,90	25,5	--	--	25,5	25,5
064	Gevel oost v2 productie	246697,91	442322,50	12,00	25,4	--	--	25,4	25,4
070	Gevel oost v3 productie	246700,73	442326,83	15,10	25,4	--	--	25,4	25,4
034	Gevel zuid v4 silo grondstoffen	246685,71	442319,57	18,70	25,4	--	--	25,4	25,4
037	Gevel west v4 silo grondstoffen	246681,29	442324,85	18,70	25,4	--	--	25,4	25,4
029	Gevel oost v4 silo grondstoffen	246695,36	442318,51	18,70	25,2	--	--	25,2	25,2
035	Gevel zuid v4 silo grondstoffen	246683,74	442320,87	18,70	24,9	--	--	24,9	24,9
032	Gevel zuid v4 silo grondstoffen	246689,62	442316,98	18,70	24,9	--	--	24,9	24,9
031	Gevel zuid v4 silo grondstoffen	246691,55	442315,70	18,70	24,9	--	--	24,9	24,9
207	Achteruitrijsignalering vw aanvoer stortput	246672,51	442351,11	1,00	24,8	--	--	24,8	61,5
063	Gevel oost v2 productie	246699,30	442324,68	12,00	24,7	--	--	24,7	24,7
Rest		0,00	0,00	0,00	37,0	--	--	37,0	67,2

Alle getoonde dB-waarden zijn A-gewogen

Behoort bij besluit van burgemeester en wethouders van Winterswijk van 7 april 2016
behorend bij vergunning
zaaknummer
gemeente Winterswijk van burgemeester

Rapport: Resultatentabel
Model: RBS LAr,LT juli 2023 na maatregelen
LAeq bij Bron voor toetspunt: 003_B - Wooldseweg 30
Groep: (hoofdgroep)
Groepsreductie: Nee

Bron	Naam Omschrijving	X	Y	Hoogte	Dag	Avond	Nacht	Etmaal	Li
003_B	Wooldseweg 30	246687,18	442304,70	5,00	53,0	--	--	53,0	77,7
003	Explosierooster	246697,64	442321,98	8,00	47,4	--	--	47,4	47,4
007	Uitlaat perslijn 2	246696,05	442321,05	6,00	46,9	--	--	46,9	46,9
005	Uitlaat stortput	246692,70	442314,88	24,60	41,9	--	--	41,9	41,9
022	Gevel west dakopbouw silo grondstoffen	246691,36	442315,87	21,30	39,3	--	--	39,3	39,3
057	Lichtstrook gevel oost v1 productie	246698,67	442323,60	8,80	39,2	--	--	39,2	39,2
006	Uitlaat perslijn 1	246696,00	442321,00	6,00	38,8	--	--	38,8	38,8
021	Gevel oost dakopbouw silo grondstoffen	246693,99	442316,28	21,30	38,5	--	--	38,5	38,5
201	Vrachtwagens aanvoer stortput	246649,65	442354,60	1,00	37,4	--	--	37,4	73,2
207	Heftruck gas	246656,00	442334,04	1,00	35,4	--	--	35,4	49,2
086	Lichtstrook gevel oost v4 productie	246699,02	442324,15	17,90	34,0	--	--	34,0	34,0
073	Lichtstrook gevel oost v3 productie	246698,92	442323,98	15,10	33,7	--	--	33,7	33,7
008	Uitlaat hamermolen	246690,65	442325,46	22,50	33,6	--	--	33,6	33,6
056	Gevel oost v1 productie	246697,78	442322,20	8,80	33,4	--	--	33,4	33,4
002	Splitunit	246701,70	442324,81	4,50	33,3	--	--	33,3	33,3
026	Gevel zuid bgg silo grondstoffen	246682,22	442321,86	4,30	32,9	--	--	32,9	32,9
013	Gesloten lamellendeur oost laadstraat	246702,98	442330,37	3,00	32,9	--	--	32,9	32,9
065	Lichtstrook gevel oost v2 productie	246698,79	442323,79	12,00	32,7	--	--	32,7	32,7
055	Gevel oost v1 productie	246699,14	442324,43	8,80	32,5	--	--	32,5	32,5
207	Achteruitrijsignalering vw aanvoer stortput	246672,51	442351,11	1,00	31,9	--	--	31,9	67,8
054	Gevel oost v1 productie	246700,44	442326,38	8,80	31,7	--	--	31,7	31,7
024	Geveluitlaat grondstoffen	246680,77	442324,06	2,00	31,2	--	--	31,2	31,2
004	Uitlaat stoomketel	246696,41	442320,60	20,00	30,9	--	--	30,9	30,9
205	Vrachtwagens afvoer gereed product routedeel2	246682,11	442343,49	1,00	30,8	--	--	30,8	66,7
085	Gevel oost v4 productie	246698,21	442322,97	17,90	28,1	--	--	28,1	28,1
019	Gevel west dakopbouw silo grondstoffen	246690,56	442318,54	21,30	27,7	--	--	27,7	27,7
084	Gevel oost v4 productie	246699,59	442325,04	17,90	27,4	--	--	27,4	27,4
072	Gevel oost v3 productie	246698,12	442322,73	15,10	27,2	--	--	27,2	27,2
083	Gevel oost v4 productie	246700,85	442327,03	17,90	26,8	--	--	26,8	26,8
071	Gevel oost v3 productie	246699,43	442324,88	15,10	26,5	--	--	26,5	26,5
082	Gevel oost v4 productie	246701,88	442328,65	17,90	26,4	--	--	26,4	26,4
030	Gevel oost v4 silo grondstoffen	246694,20	442316,70	18,70	26,2	--	--	26,2	26,2
203	Vrachtwagens aanvoer zakgoed	246648,62	442353,20	1,00	26,0	--	--	26,0	70,8
064	Gevel oost v2 productie	246697,91	442322,50	12,00	25,9	--	--	25,9	25,9
081	Gevel oost v4 productie	246703,15	442330,63	17,90	25,8	--	--	25,8	25,8
070	Gevel oost v3 productie	246700,73	442326,83	15,10	25,8	--	--	25,8	25,8
031	Gevel zuid v4 silo grondstoffen	246691,55	442315,70	18,70	25,8	--	--	25,8	25,8
202	Bulkwagens aanvoer vloeistoffen/premix	246648,91	442353,86	1,00	25,7	--	--	25,7	70,5
032	Gevel zuid v4 silo grondstoffen	246689,62	442316,98	18,70	25,6	--	--	25,6	25,6
029	Gevel oost v4 silo grondstoffen	246695,36	442318,51	18,70	25,6	--	--	25,6	25,6
033	Gevel zuid v4 silo grondstoffen	246687,63	442318,31	18,70	25,2	--	--	25,2	25,2
Rest		0,00	0,00	0,00	37,5	--	--	37,5	65,2

Alle getoonde dB-waarden zijn A-gewogen

Behoort bij besluit van burgemeester en wethouders van Winterswijk van 7 april 2016
behorend bij vergunning
zaaknummer
gemeente Winterswijk
Besluit van burgemeester

Rapport: Resultatentabel
Model: RBS LAr,LT juli 2023 na maatregelen
LAeq bij Bron voor toetspunt: 004_A - Wooldseweg 30
Groep: (hoofdgroep)
Groepsreductie: Nee

Naam Bron	Omschrijving	X	Y	Hoogte	Dag	Avond	Nacht	Etmaal	Li
004_A	Wooldseweg 30	246690,34	442304,79	1,50	53,7	--	--	53,7	69,9
007	Uitlaat perslijn 2	246696,05	442321,05	6,00	50,0	--	--	50,0	50,0
003	Explosierooster	246697,64	442321,98	8,00	47,2	--	--	47,2	47,2
006	Uitlaat perslijn 1	246696,00	442321,00	6,00	42,2	--	--	42,2	42,2
005	Uitlaat stortput	246692,70	442314,88	24,60	41,2	--	--	41,2	41,2
022	Gevel west dakopbouw silo grondstoffen	246691,36	442315,87	21,30	38,5	--	--	38,5	38,5
057	Lichtstrook gevel oost v1 productie	246698,67	442323,60	8,80	38,0	--	--	38,0	38,0
021	Gevel oost dakopbouw silo grondstoffen	246693,99	442316,28	21,30	37,9	--	--	37,9	37,9
004	Uitlaat stoomketel	246696,41	442320,60	20,00	36,3	--	--	36,3	36,3
086	Lichtstrook gevel oost v4 productie	246699,02	442324,15	17,90	33,3	--	--	33,3	33,3
073	Lichtstrook gevel oost v3 productie	246698,92	442323,98	15,10	33,2	--	--	33,2	33,2
056	Gevel oost v1 productie	246697,78	442322,20	8,80	33,2	--	--	33,2	33,2
065	Lichtstrook gevel oost v2 productie	246698,79	442323,79	12,00	32,3	--	--	32,3	32,3
001	Gevelrooster ketelruimte	246694,09	442314,09	1,00	31,6	--	--	31,6	31,6
008	Uitlaat hamermolen	246690,65	442325,46	22,50	31,6	--	--	31,6	31,6
055	Gevel oost v1 productie	246699,14	442324,43	8,80	30,1	--	--	30,1	30,1
201	Vrachtwagens aanvoer stortput	246649,65	442354,60	1,00	29,1	--	--	29,1	65,9
002	Splitunit	246701,70	442324,81	4,50	29,1	--	--	29,1	29,1
013	Gesloten lamellendeur oost laadstraat	246702,98	442330,37	3,00	28,4	--	--	28,4	28,4
054	Gevel oost v1 productie	246700,44	442326,38	8,80	28,4	--	--	28,4	28,4
085	Gevel oost v4 productie	246698,21	442322,97	17,90	27,3	--	--	27,3	27,3
084	Gevel oost v4 productie	246699,59	442325,04	17,90	26,7	--	--	26,7	26,7
072	Gevel oost v3 productie	246698,12	442322,73	15,10	26,6	--	--	26,6	26,6
083	Gevel oost v4 productie	246700,85	442327,03	17,90	26,2	--	--	26,2	26,2
071	Gevel oost v3 productie	246699,43	442324,88	15,10	25,9	--	--	25,9	25,9
082	Gevel oost v4 productie	246701,88	442328,65	17,90	25,8	--	--	25,8	25,8
030	Gevel oost v4 silo grondstoffen	246694,20	442316,70	18,70	25,6	--	--	25,6	25,6
064	Gevel oost v2 productie	246697,91	442322,50	12,00	25,6	--	--	25,6	25,6
081	Gevel oost v4 productie	246703,15	442330,63	17,90	25,5	--	--	25,5	25,5
070	Gevel oost v3 productie	246700,73	442326,83	15,10	25,4	--	--	25,4	25,4
207	Achteruitrijsignalering vw aanvoer stortput	246672,51	442351,11	1,00	25,1	--	--	25,1	61,8
029	Gevel oost v4 silo grondstoffen	246695,36	442318,51	18,70	25,1	--	--	25,1	25,1
024	Geveluitlaat grondstoffen	246680,77	442324,06	2,00	25,1	--	--	25,1	25,1
031	Gevel zuid v4 silo grondstoffen	246691,55	442315,70	18,70	24,8	--	--	24,8	24,8
063	Gevel oost v2 productie	246699,30	442324,68	12,00	24,7	--	--	24,7	24,7
019	Gevel west dakopbouw silo grondstoffen	246690,56	442318,54	21,30	24,3	--	--	24,3	24,3
207	Heftruck gas	246656,00	442334,04	1,00	23,8	--	--	23,8	39,8
062	Gevel oost v2 productie	246700,61	442326,64	12,00	23,5	--	--	23,5	23,5
051	Gevel west v1 productie	246690,38	442327,35	8,80	23,1	--	--	23,1	23,1
032	Gevel zuid v4 silo grondstoffen	246689,62	442316,98	18,70	23,0	--	--	23,0	23,0
033	Gevel zuid v4 silo grondstoffen	246687,63	442318,31	18,70	22,9	--	--	22,9	22,9
Rest		0,00	0,00	0,00	35,5	--	--	35,5	66,2

Alle getoonde dB-waarden zijn A-gewogen

Behoort bij besluit van burgemeester en wethouders van Winterswijk van 7 april 2016
behorend bij vergunning
zaaknummer
gemeente Winterswijk

Rapport: Resultatentabel
Model: RBS LAr,LT juli 2023 na maatregelen
LAeq bij Bron voor toetspunt: 005_A - Wooldseweg 24
Groep: (hoofdgroep)
Groepsreductie: Nee

Naam Bron	Omschrijving	X	Y	Hoogte	Dag	Avond	Nacht	Etmaal	Li
005_A	Wooldseweg 24	246708,07	442337,63	1,50	53,4	--	--	53,4	73,1
013	Gesloten lamellendeur oost laadstraat	246702,98	442330,37	3,00	48,8	--	--	48,8	48,8
003	Explosierooster	246697,64	442321,98	8,00	44,6	--	--	44,6	44,6
118	Gevel noord v4 silodek gereed product	246696,85	442337,56	17,90	40,4	--	--	40,4	40,4
117	Gevel noord v4 silodek gereed product	246694,30	442339,26	17,90	39,8	--	--	39,8	39,8
116	Gevel noord v4 silodek gereed product	246691,77	442340,91	17,90	39,1	--	--	39,1	39,1
057	Lichtstrook gevel oost v1 productie	246698,67	442323,60	8,80	39,0	--	--	39,0	39,0
007	Uitlaat perslijn 2	246696,05	442321,05	6,00	38,9	--	--	38,9	38,9
115	Gevel noord v4 silodek gereed product	246689,22	442342,60	17,90	38,3	--	--	38,3	38,3
114	Gevel noord v4 silodek gereed product	246686,72	442344,25	17,90	37,6	--	--	37,6	37,6
002	Splitunit	246701,70	442324,81	4,50	35,3	--	--	35,3	35,3
021	Gevel oost dakopbouw silo grondstoffen	246693,99	442316,28	21,30	35,0	--	--	35,0	35,0
086	Lichtstrook gevel oost v4 productie	246699,02	442324,15	17,90	34,5	--	--	34,5	34,5
054	Gevel oost v1 productie	246700,44	442326,38	8,80	34,5	--	--	34,5	34,5
073	Lichtstrook gevel oost v3 productie	246698,92	442323,98	15,10	34,4	--	--	34,4	34,4
065	Lichtstrook gevel oost v2 productie	246698,79	442323,79	12,00	33,6	--	--	33,6	33,6
108	Gevel noord bgg laadstraat	246699,12	442336,05	4,30	33,3	--	--	33,3	33,3
055	Gevel oost v1 productie	246699,14	442324,43	8,80	33,0	--	--	33,0	33,0
005	Uitlaat stortput	246692,70	442314,88	24,60	32,9	--	--	32,9	32,9
080	Gevel noord v4 productie	246702,44	442333,78	17,90	32,6	--	--	32,6	32,6
109	Gevel noord bgg laadstraat	246701,46	442334,50	4,30	32,5	--	--	32,5	32,5
079	Gevel noord v4 productie	246700,70	442335,00	17,90	32,4	--	--	32,4	32,4
078	Gevel noord v4 productie	246698,90	442336,19	17,90	32,1	--	--	32,1	32,1
056	Gevel oost v1 productie	246697,78	442322,20	8,80	31,9	--	--	31,9	31,9
110	Gevel oost bgg laadstraat	246703,27	442330,81	4,30	31,6	--	--	31,6	31,6
004	Uitlaat stoomketel	246696,41	442320,60	20,00	31,5	--	--	31,5	31,5
107	Gevel noord bgg laadstraat	246696,44	442337,82	4,30	31,4	--	--	31,4	31,4
006	Uitlaat perslijn 1	246696,00	442321,00	6,00	30,7	--	--	30,7	30,7
015	Gevel noord dakopbouw silo gereed product	246699,45	442333,37	20,90	30,6	--	--	30,6	30,6
008	Uitlaat hamermolen	246690,65	442325,46	22,50	30,6	--	--	30,6	30,6
081	Gevel oost v4 productie	246703,15	442330,63	17,90	30,1	--	--	30,1	30,1
106	Gevel noord bgg laadstraat	246693,90	442339,50	4,30	30,0	--	--	30,0	30,0
082	Gevel oost v4 productie	246701,88	442328,65	17,90	29,7	--	--	29,7	29,7
083	Gevel oost v4 productie	246700,85	442327,03	17,90	29,3	--	--	29,3	29,3
105	Gevel noord bgg laadstraat	246691,40	442341,16	4,30	29,3	--	--	29,3	29,3
084	Gevel oost v4 productie	246699,59	442325,04	17,90	28,8	--	--	28,8	28,8
070	Gevel oost v3 productie	246700,73	442326,83	15,10	28,8	--	--	28,8	28,8
085	Gevel oost v4 productie	246698,21	442322,97	17,90	28,3	--	--	28,3	28,3
111	Gevel oost bgg laadstraat	246701,75	442328,44	4,30	28,0	--	--	28,0	28,0
071	Gevel oost v3 productie	246699,43	442324,88	15,10	28,0	--	--	28,0	28,0
062	Gevel oost v2 productie	246700,61	442326,64	12,00	27,6	--	--	27,6	27,6
Rest		0,00	0,00	0,00	40,3	--	--	40,3	73,0

Alle getoonde dB-waarden zijn A-gewogen

Behoort bij besluit van burgemeester en wethouders van Winterswijk van 7 april 2016
behorend bij vergunning
zaaknummer
gemeente winterswijk

Rapport: Resultatentabel
Model: RBS LAr,LT juli 2023 na maatregelen
LAeq bij Bron voor toetspunt: 006_A - Wooldseweg 30/30a
Groep: (hoofdgroep)
Groepsreductie: Nee

Naam Bron	Omschrijving	X	Y	Hoogte	Dag	Avond	Nacht	Etmaal	Li
006_A	Wooldseweg 30/30a	246699,51	442292,66	1,50	43,7	--	--	43,7	61,0
007	Uitlaat perslijn 2	246696,05	442321,05	6,00	41,9	--	--	41,9	41,9
006	Uitlaat perslijn 1	246696,00	442321,00	6,00	33,9	--	--	33,9	33,9
003	Explosierooster	246697,64	442321,98	8,00	30,2	--	--	30,2	30,2
005	Uitlaat stortput	246692,70	442314,88	24,60	28,5	--	--	28,5	28,5
008	Uitlaat hamermolen	246690,65	442325,46	22,50	26,5	--	--	26,5	26,5
057	Lichtstrook gevel oost v1 productie	246698,67	442323,60	8,80	25,8	--	--	25,8	25,8
004	Uitlaat stoomketel	246696,41	442320,60	20,00	24,8	--	--	24,8	24,8
086	Lichtstrook gevel oost v4 productie	246699,02	442324,15	17,90	22,5	--	--	22,5	22,5
002	Splitunit	246701,70	442324,81	4,50	21,4	--	--	21,4	21,4
056	Gevel oost v1 productie	246697,78	442322,20	8,80	21,2	--	--	21,2	21,2
055	Gevel oost v1 productie	246699,14	442324,43	8,80	20,9	--	--	20,9	20,9
013	Gesloten lamellendeur oost laadstraat	246702,98	442330,37	3,00	20,8	--	--	20,8	20,8
073	Lichtstrook gevel oost v3 productie	246698,92	442323,98	15,10	20,8	--	--	20,8	20,8
054	Gevel oost v1 productie	246700,44	442326,38	8,80	20,7	--	--	20,7	20,7
022	Gevel west dakopbouw silo grondstoffen	246691,36	442315,87	21,30	20,2	--	--	20,2	20,2
021	Gevel oost dakopbouw silo grondstoffen	246693,99	442316,28	21,30	20,1	--	--	20,1	20,1
065	Lichtstrook gevel oost v2 productie	246698,79	442323,79	12,00	19,3	--	--	19,3	19,3
204	Vrachtwagens afvoer gereed product routedeel1	246717,36	442320,88	1,00	19,2	--	--	19,2	56,5
016	Gevel oost dakopbouw silo gereed product	246699,20	442330,08	20,90	18,8	--	--	18,8	18,8
085	Gevel oost v4 productie	246698,21	442322,97	17,90	18,4	--	--	18,4	18,4
084	Gevel oost v4 productie	246699,59	442325,04	17,90	18,2	--	--	18,2	18,2
083	Gevel oost v4 productie	246700,85	442327,03	17,90	18,0	--	--	18,0	18,0
201	Vrachtwagens aanvoer stortput	246649,65	442354,60	1,00	16,4	--	--	16,4	54,6
072	Gevel oost v3 productie	246698,12	442322,73	15,10	16,0	--	--	16,0	16,0
082	Gevel oost v4 productie	246701,88	442328,65	17,90	15,9	--	--	15,9	15,9
071	Gevel oost v3 productie	246699,43	442324,88	15,10	15,7	--	--	15,7	15,7
081	Gevel oost v4 productie	246703,15	442330,63	17,90	15,7	--	--	15,7	15,7
070	Gevel oost v3 productie	246700,73	442326,83	15,10	15,5	--	--	15,5	15,5
029	Gevel oost v4 silo grondstoffen	246695,36	442318,51	18,70	15,1	--	--	15,1	15,1
030	Gevel oost v4 silo grondstoffen	246694,20	442316,70	18,70	14,9	--	--	14,9	14,9
017	Gevel zuid dakopbouw silo gereed product	246696,38	442328,66	20,90	14,5	--	--	14,5	14,5
064	Gevel oost v2 productie	246697,91	442322,50	12,00	14,2	--	--	14,2	14,2
063	Gevel oost v2 productie	246699,30	442324,68	12,00	14,0	--	--	14,0	14,0
062	Gevel oost v2 productie	246700,61	442326,64	12,00	13,8	--	--	13,8	13,8
207	Heftruck gas	246656,00	442334,04	1,00	13,6	--	--	13,6	30,4
031	Gevel zuid v4 silo grondstoffen	246691,55	442315,70	18,70	13,6	--	--	13,6	13,6
032	Gevel zuid v4 silo grondstoffen	246689,62	442316,98	18,70	13,0	--	--	13,0	13,0
033	Gevel zuid v4 silo grondstoffen	246687,63	442318,31	18,70	12,4	--	--	12,4	12,4
024	Geveluitlaat grondstoffen	246680,77	442324,06	2,00	12,2	--	--	12,2	12,4
014	Gevel west dakopbouw silo gereed product	246696,47	442331,87	21,00	12,1	--	--	12,1	12,1
Rest		0,00	0,00	0,00	25,4	--	--	25,4	56,9

Alle getoonde dB-waarden zijn A-gewogen

Behoort bij besluit van burgemeester en wethouders van Winterswijk van 7 april 2016
behorend bij vergunning
zaaknummer
gemeente Winterswijk

Rapport: Resultatentabel
Model: RBS LAr,LT juli 2023 na maatregelen
LAeq bij Bron voor toetspunt: 006_B - Wooldseweg 30/30a
Groep: (hoofdgroep)
Groepsreductie: Nee

Naam Bron	Omschrijving	X	Y	Hoogte	Dag	Avond	Nacht	Etmaal	Li
006_B	Wooldseweg 30/30a	246699,51	442292,66	5,00	44,4	--	--	44,4	60,8
007	Uitlaat perslijn 2	246696,05	442321,05	6,00	42,3	--	--	42,3	42,3
006	Uitlaat perslijn 1	246696,00	442321,00	6,00	34,2	--	--	34,2	34,2
003	Explosierooster	246697,64	442321,98	8,00	32,3	--	--	32,3	32,3
005	Uitlaat stortput	246692,70	442314,88	24,60	29,4	--	--	29,4	29,4
057	Lichtstrook gevel oost v1 productie	246698,67	442323,60	8,80	28,5	--	--	28,5	28,5
004	Uitlaat stoomketel	246696,41	442320,60	20,00	27,2	--	--	27,2	27,2
008	Uitlaat hamermolen	246690,65	442325,46	22,50	27,2	--	--	27,2	27,2
086	Lichtstrook gevel oost v4 productie	246699,02	442324,15	17,90	24,1	--	--	24,1	24,1
056	Gevel oost v1 productie	246697,78	442322,20	8,80	23,8	--	--	23,8	23,8
055	Gevel oost v1 productie	246699,14	442324,43	8,80	23,5	--	--	23,5	23,5
073	Lichtstrook gevel oost v3 productie	246698,92	442323,98	15,10	23,4	--	--	23,4	23,4
002	Splitunit	246701,70	442324,81	4,50	22,4	--	--	22,4	22,4
065	Lichtstrook gevel oost v2 productie	246698,79	442323,79	12,00	22,0	--	--	22,0	22,0
013	Gesloten lamellendeur oost laadstraat	246702,98	442330,37	3,00	21,3	--	--	21,3	21,3
022	Gevel west dakopbouw silo grondstoffen	246691,36	442315,87	21,30	20,6	--	--	20,6	20,6
021	Gevel oost dakopbouw silo grondstoffen	246693,99	442316,28	21,30	20,5	--	--	20,5	20,5
054	Gevel oost v1 productie	246700,44	442326,38	8,80	20,3	--	--	20,3	20,3
085	Gevel oost v4 productie	246698,21	442322,97	17,90	20,1	--	--	20,1	20,1
084	Gevel oost v4 productie	246699,59	442325,04	17,90	19,8	--	--	19,8	19,8
016	Gevel oost dakopbouw silo gereed product	246699,20	442330,08	20,90	19,6	--	--	19,6	19,6
083	Gevel oost v4 productie	246700,85	442327,03	17,90	19,5	--	--	19,5	19,5
204	Vrachtwagens afvoer gereed product routedeel1	246717,36	442320,88	1,00	19,0	--	--	19,0	55,0
201	Vrachtwagens aanvoer stortput	246649,65	442354,60	1,00	18,9	--	--	18,9	54,9
072	Gevel oost v3 productie	246698,12	442322,73	15,10	18,6	--	--	18,6	18,6
071	Gevel oost v3 productie	246699,43	442324,88	15,10	18,3	--	--	18,3	18,3
070	Gevel oost v3 productie	246700,73	442326,83	15,10	18,0	--	--	18,0	18,0
082	Gevel oost v4 productie	246701,88	442328,65	17,90	17,4	--	--	17,4	17,4
081	Gevel oost v4 productie	246703,15	442330,63	17,90	17,2	--	--	17,2	17,2
029	Gevel oost v4 silo grondstoffen	246695,36	442318,51	18,70	16,9	--	--	16,9	16,9
064	Gevel oost v2 productie	246697,91	442322,50	12,00	16,9	--	--	16,9	16,9
030	Gevel oost v4 silo grondstoffen	246694,20	442316,70	18,70	16,9	--	--	16,9	16,9
207	Heftruck gas	246656,00	442334,04	1,00	16,8	--	--	16,8	30,6
063	Gevel oost v2 productie	246699,30	442324,68	12,00	16,6	--	--	16,6	16,6
062	Gevel oost v2 productie	246700,61	442326,64	12,00	16,3	--	--	16,3	16,3
031	Gevel zuid v4 silo grondstoffen	246691,55	442315,70	18,70	15,7	--	--	15,7	15,7
017	Gevel zuid dakopbouw silo gereed product	246696,38	442328,66	20,90	15,3	--	--	15,3	15,3
032	Gevel zuid v4 silo grondstoffen	246689,62	442316,98	18,70	15,1	--	--	15,1	15,1
033	Gevel zuid v4 silo grondstoffen	246687,63	442318,31	18,70	14,5	--	--	14,5	14,5
014	Gevel west dakopbouw silo gereed product	246696,47	442331,87	21,00	14,1	--	--	14,1	14,1
034	Gevel zuid v4 silo grondstoffen	246685,71	442319,57	18,70	13,9	--	--	13,9	13,9
Rest		0,00	0,00	0,00	26,9	--	--	26,9	57,3

Alle getoonde dB-waarden zijn A-gewogen

Behoort bij besluit van burgemeester en wethouders van Winterswijk van 7 april 2016
behorend bij vergunning
zaaknummer
gemeente Winterswijk

Rapport: Resultatentabel
Model: RBS LAr,LT juli 2023 na maatregelen
LAeq bij Bron voor toetspunt: 007_A - Wooldseweg 24
Groep: (hoofdgroep)
Groepsreductie: Nee

Naam Bron	Omschrijving	X	Y	Hoogte	Dag	Avond	Nacht	Etmaal	Li
007_A	Wooldseweg 24	246722,94	442329,15	1,50	44,1	--	--	44,1	66,7
007	Uitlaat perslijn 2	246696,05	442321,05	6,00	41,1	--	--	41,1	41,1
006	Uitlaat perslijn 1	246696,00	442321,00	6,00	33,0	--	--	33,0	33,0
003	Explosierooster	246697,64	442321,98	8,00	32,6	--	--	32,6	32,6
004	Uitlaat stoomketel	246696,41	442320,60	20,00	31,6	--	--	31,6	31,6
204	Vrachtwagens afvoer gereed product routedeel1	246717,36	442320,88	1,00	29,9	--	--	29,9	66,0
013	Gesloten lamellendeur oost laadstraat	246702,98	442330,37	3,00	29,9	--	--	29,9	29,9
005	Uitlaat stortput	246692,70	442314,88	24,60	28,5	--	--	28,5	28,5
057	Lichtstrook gevel oost v1 productie	246698,67	442323,60	8,80	28,3	--	--	28,3	28,3
002	Splitunit	246701,70	442324,81	4,50	27,1	--	--	27,1	27,1
008	Uitlaat hamermolen	246690,65	442325,46	22,50	25,4	--	--	25,4	25,4
054	Gevel oost v1 productie	246700,44	442326,38	8,80	23,6	--	--	23,6	23,6
055	Gevel oost v1 productie	246699,14	442324,43	8,80	23,4	--	--	23,4	23,4
073	Lichtstrook gevel oost v3 productie	246698,92	442323,98	15,10	23,2	--	--	23,2	23,2
056	Gevel oost v1 productie	246697,78	442322,20	8,80	23,2	--	--	23,2	23,2
086	Lichtstrook gevel oost v4 productie	246699,02	442324,15	17,90	23,2	--	--	23,2	23,2
016	Gevel oost dakopbouw silo gereed product	246699,20	442330,08	20,90	22,2	--	--	22,2	22,2
065	Lichtstrook gevel oost v2 productie	246698,79	442323,79	12,00	21,6	--	--	21,6	21,6
021	Gevel oost dakopbouw silo grondstoffen	246693,99	442316,28	21,30	20,0	--	--	20,0	20,0
118	Gevel noord v4 silodek gereed product	246696,85	442337,56	17,90	19,1	--	--	19,1	19,1
084	Gevel oost v4 productie	246699,59	442325,04	17,90	19,1	--	--	19,1	19,1
085	Gevel oost v4 productie	246698,21	442322,97	17,90	18,9	--	--	18,9	18,9
117	Gevel noord v4 silodek gereed product	246694,30	442339,26	17,90	18,4	--	--	18,4	18,4
071	Gevel oost v3 productie	246699,43	442324,88	15,10	18,2	--	--	18,2	18,2
072	Gevel oost v3 productie	246698,12	442322,73	15,10	18,2	--	--	18,2	18,2
081	Gevel oost v4 productie	246703,15	442330,63	17,90	18,1	--	--	18,1	18,1
082	Gevel oost v4 productie	246701,88	442328,65	17,90	18,1	--	--	18,1	18,1
083	Gevel oost v4 productie	246700,85	442327,03	17,90	18,1	--	--	18,1	18,1
070	Gevel oost v3 productie	246700,73	442326,83	15,10	17,8	--	--	17,8	17,8
116	Gevel noord v4 silodek gereed product	246691,77	442340,91	17,90	17,7	--	--	17,7	17,7
080	Gevel noord v4 productie	246702,44	442333,78	17,90	17,6	--	--	17,6	17,6
015	Gevel noord dakopbouw silo gereed product	246699,45	442333,37	20,90	17,2	--	--	17,2	17,2
115	Gevel noord v4 silodek gereed product	246689,22	442342,60	17,90	17,0	--	--	17,0	17,0
079	Gevel noord v4 productie	246700,70	442335,00	17,90	16,9	--	--	16,9	16,9
062	Gevel oost v2 productie	246700,61	442326,64	12,00	16,8	--	--	16,8	16,8
064	Gevel oost v2 productie	246697,91	442322,50	12,00	16,4	--	--	16,4	16,4
063	Gevel oost v2 productie	246699,30	442324,68	12,00	16,3	--	--	16,3	16,3
114	Gevel noord v4 silodek gereed product	246686,72	442344,25	17,90	16,3	--	--	16,3	16,3
078	Gevel noord v4 productie	246698,90	442336,19	17,90	16,3	--	--	16,3	16,3
020	Gevel noord dakopbouw silo grondstoffen	246693,22	442318,95	21,30	16,3	--	--	16,3	16,3
109	Gevel noord bgg laadstraat	246701,46	442334,50	4,30	16,0	--	--	16,0	16,0
Rest		0,00	0,00	0,00	27,5	--	--	27,5	58,6

Alle getoonde dB-waarden zijn A-gewogen

Behoort bij besluit van burgemeester en wethouders van Winterswijk van 7 april 2016
behorend bij vergunning
zaaknummer

Rapport: Resultatentabel
Model: RBS LAr,LT juli 2023 na maatregelen
LAeq bij Bron voor toetspunt: 007_B - Wooldseweg 24
Groep: (hoofdgroep)
Groepsreductie: Nee

Naam Bron	Omschrijving	X	Y	Hoogte	Dag	Avond	Nacht	Etmaal	Li
007_B	Wooldseweg 24	246722,94	442329,15	5,00	45,5	--	--	45,5	66,4
007	Uitlaat perslijn 2	246696,05	442321,05	6,00	42,9	--	--	42,9	42,9
006	Uitlaat perslijn 1	246696,00	442321,00	6,00	34,8	--	--	34,8	34,8
003	Explosieroooster	246697,64	442321,98	8,00	33,7	--	--	33,7	33,7
004	Uitlaat stoomketel	246696,41	442320,60	20,00	32,6	--	--	32,6	32,6
013	Gesloten lamellendeur oost laadstraat	246702,98	442330,37	3,00	30,4	--	--	30,4	30,4
204	Vrachtwagens afvoer gereed product routedeel1	246717,36	442320,88	1,00	29,7	--	--	29,7	65,7
057	Lichtstrook gevel oost v1 productie	246698,67	442323,60	8,80	29,4	--	--	29,4	29,4
005	Uitlaat stortput	246692,70	442314,88	24,60	28,8	--	--	28,8	28,8
002	Splitunit	246701,70	442324,81	4,50	27,8	--	--	27,8	27,8
008	Uitlaat hamermolen	246690,65	442325,46	22,50	26,4	--	--	26,4	26,4
054	Gevel oost v1 productie	246700,44	442326,38	8,80	24,7	--	--	24,7	24,7
055	Gevel oost v1 productie	246699,14	442324,43	8,80	24,5	--	--	24,5	24,5
056	Gevel oost v1 productie	246697,78	442322,20	8,80	24,2	--	--	24,2	24,2
086	Lichtstrook gevel oost v4 productie	246699,02	442324,15	17,90	23,8	--	--	23,8	23,8
073	Lichtstrook gevel oost v3 productie	246698,92	442323,98	15,10	23,2	--	--	23,2	23,2
065	Lichtstrook gevel oost v2 productie	246698,79	442323,79	12,00	21,8	--	--	21,8	21,8
016	Gevel oost dakopbouw silo gereed product	246699,20	442330,08	20,90	21,7	--	--	21,7	21,7
118	Gevel noord v4 silodek gereed product	246696,85	442337,56	17,90	21,1	--	--	21,1	21,1
081	Gevel oost v4 productie	246703,15	442330,63	17,90	20,3	--	--	20,3	20,3
117	Gevel noord v4 silodek gereed product	246694,30	442339,26	17,90	20,2	--	--	20,2	20,2
082	Gevel oost v4 productie	246701,88	442328,65	17,90	20,1	--	--	20,1	20,1
021	Gevel oost dakopbouw silo grondstoffen	246693,99	442316,28	21,30	20,1	--	--	20,1	20,1
083	Gevel oost v4 productie	246700,85	442327,03	17,90	19,9	--	--	19,9	19,9
080	Gevel noord v4 productie	246702,44	442333,78	17,90	19,8	--	--	19,8	19,8
084	Gevel oost v4 productie	246699,59	442325,04	17,90	19,7	--	--	19,7	19,7
116	Gevel noord v4 silodek gereed product	246691,77	442340,91	17,90	19,5	--	--	19,5	19,5
085	Gevel oost v4 productie	246698,21	442322,97	17,90	19,4	--	--	19,4	19,4
079	Gevel noord v4 productie	246700,70	442335,00	17,90	19,1	--	--	19,1	19,1
115	Gevel noord v4 silodek gereed product	246689,22	442342,60	17,90	18,7	--	--	18,7	18,7
070	Gevel oost v3 productie	246700,73	442326,83	15,10	18,5	--	--	18,5	18,5
078	Gevel noord v4 productie	246698,90	442336,19	17,90	18,4	--	--	18,4	18,4
015	Gevel noord dakopbouw silo gereed product	246699,45	442333,37	20,90	18,3	--	--	18,3	18,3
071	Gevel oost v3 productie	246699,43	442324,88	15,10	18,2	--	--	18,2	18,2
114	Gevel noord v4 silodek gereed product	246686,72	442344,25	17,90	18,1	--	--	18,1	18,1
072	Gevel oost v3 productie	246698,12	442322,73	15,10	18,0	--	--	18,0	18,0
109	Gevel noord bgg laadstraat	246701,46	442334,50	4,30	17,0	--	--	17,0	17,0
062	Gevel oost v2 productie	246700,61	442326,64	12,00	16,9	--	--	16,9	16,9
108	Gevel noord bgg laadstraat	246699,12	442336,05	4,30	16,7	--	--	16,7	16,7
063	Gevel oost v2 productie	246699,30	442324,68	12,00	16,6	--	--	16,6	16,6
064	Gevel oost v2 productie	246697,91	442322,50	12,00	16,3	--	--	16,3	16,3
Rest		0,00	0,00	0,00	28,8	--	--	28,8	57,8

Alle getoonde dB-waarden zijn A-gewogen

Behoort bij besluit van burgemeester en wethouders van Winterswijk van 7 april 2016
behorend bij vergunning
zaaknummer

Rapport: Resultatentabel
Model: RBS LAr,LT juli 2023 na maatregelen
LAeq bij Bron voor toetspunt: 008_A - Wooldseweg 22
Groep: (hoofdgroep)
Groepsreductie: Nee

Naam Bron	Omschrijving	X	Y	Hoogte	Dag	Avond	Nacht	Etmaal	Li
008_A	Wooldseweg 22	246713,84	442344,87	1,50	42,8	--	--	42,8	64,4
007	Uitlaat perslijn 2	246696,05	442321,05	6,00	39,1	--	--	39,1	39,1
003	Explosierooster	246697,64	442321,98	8,00	31,1	--	--	31,1	31,1
006	Uitlaat perslijn 1	246696,00	442321,00	6,00	31,0	--	--	31,0	31,0
013	Gesloten lamellendeur oost laadstraat	246702,98	442330,37	3,00	29,6	--	--	29,6	29,6
008	Uitlaat hamermolen	246690,65	442325,46	22,50	27,7	--	--	27,7	27,7
057	Lichtstrook gevel oost v1 productie	246698,67	442323,60	8,80	26,4	--	--	26,4	26,4
118	Gevel noord v4 silodek gereed product	246696,85	442337,56	17,90	25,3	--	--	25,3	25,3
016	Gevel oost dakopbouw silo gereed product	246699,20	442330,08	20,90	24,7	--	--	24,7	24,7
117	Gevel noord v4 silodek gereed product	246694,30	442339,26	17,90	24,6	--	--	24,6	24,6
004	Uitlaat stoomketel	246696,41	442320,60	20,00	24,5	--	--	24,5	24,5
005	Uitlaat stortput	246692,70	442314,88	24,60	23,7	--	--	23,7	23,7
015	Gevel noord dakopbouw silo gereed product	246699,45	442333,37	20,90	23,7	--	--	23,7	23,7
102	Gevel west bgg laadstraat	246682,61	442344,46	4,30	23,5	--	--	23,5	23,5
116	Gevel noord v4 silodek gereed product	246691,77	442340,91	17,90	23,2	--	--	23,2	23,2
012	Gesloten overheaddeur west laadstraat	246682,12	442343,76	3,00	23,0	--	--	23,0	23,0
115	Gevel noord v4 silodek gereed product	246689,22	442342,60	17,90	22,6	--	--	22,6	22,6
054	Gevel oost v1 productie	246700,44	442326,38	8,80	22,1	--	--	22,1	22,1
080	Gevel noord v4 productie	246702,44	442333,78	17,90	22,1	--	--	22,1	22,1
114	Gevel noord v4 silodek gereed product	246686,72	442344,25	17,90	22,1	--	--	22,1	22,1
079	Gevel noord v4 productie	246700,70	442335,00	17,90	21,9	--	--	21,9	21,9
078	Gevel noord v4 productie	246698,90	442336,19	17,90	21,5	--	--	21,5	21,5
014	Gevel west dakopbouw silo gereed product	246696,47	442331,87	21,00	21,2	--	--	21,2	21,2
055	Gevel oost v1 productie	246699,14	442324,43	8,80	21,1	--	--	21,1	21,1
081	Gevel oost v4 productie	246703,15	442330,63	17,90	21,0	--	--	21,0	21,0
204	Vrachtwagens afvoer gereed product routedeel1	246717,36	442320,88	1,00	20,9	--	--	20,9	57,0
086	Lichtstrook gevel oost v4 productie	246699,02	442324,15	17,90	20,8	--	--	20,8	20,8
065	Lichtstrook gevel oost v2 productie	246698,79	442323,79	12,00	20,7	--	--	20,7	20,7
101	Gevel west bgg laadstraat	246681,44	442342,77	4,30	20,5	--	--	20,5	20,5
056	Gevel oost v1 productie	246697,78	442322,20	8,80	20,3	--	--	20,3	20,3
002	Splitunit	246701,70	442324,81	4,50	20,2	--	--	20,2	20,2
109	Gevel noord bgg laadstraat	246701,46	442334,50	4,30	20,0	--	--	20,0	20,0
082	Gevel oost v4 productie	246701,88	442328,65	17,90	19,5	--	--	19,5	19,5
073	Lichtstrook gevel oost v3 productie	246698,92	442323,98	15,10	19,4	--	--	19,4	19,4
108	Gevel noord bgg laadstraat	246699,12	442336,05	4,30	19,4	--	--	19,4	19,4
107	Gevel noord bgg laadstraat	246696,44	442337,82	4,30	19,3	--	--	19,3	19,3
106	Gevel noord bgg laadstraat	246693,90	442339,50	4,30	19,1	--	--	19,1	19,1
083	Gevel oost v4 productie	246700,85	442327,03	17,90	18,4	--	--	18,4	18,4
201	Vrachtwagens aanvoer stortput	246649,65	442354,60	1,00	18,1	--	--	18,1	56,3
017	Gevel zuid dakopbouw silo gereed product	246696,38	442328,66	20,90	17,4	--	--	17,4	17,4
084	Gevel oost v4 productie	246699,59	442325,04	17,90	17,2	--	--	17,2	17,2
Rest		0,00	0,00	0,00	30,3	--	--	30,3	62,6

Alle getoonde dB-waarden zijn A-gewogen

Behoort bij besluit van burgemeester en wethouders van Winterswijk van 7 april 2016
behorend bij vergunning
zaaknummer
gemeente Winterswijk
Behoort bij besluit van burgemeester

Rapport: Resultatentabel
Model: RBS LAr,LT juli 2023 na maatregelen
LAeq bij Bron voor toetspunt: 008_B - Wooldseweg 22
Groep: (hoofdgroep)
Groepsreductie: Nee

Naam Bron	Omschrijving	X	Y	Hoogte	Dag	Avond	Nacht	Etmaal	Li
008_B	Wooldseweg 22	246713,84	442344,87	5,00	49,3	--	--	49,3	68,8
007	Uitlaat perslijn 2	246696,05	442321,05	6,00	45,9	--	--	45,9	45,9
006	Uitlaat perslijn 1	246696,00	442321,00	6,00	37,7	--	--	37,7	37,7
118	Gevel noord v4 silodek gereed product	246696,85	442337,56	17,90	36,8	--	--	36,8	36,8
117	Gevel noord v4 silodek gereed product	246694,30	442339,26	17,90	35,9	--	--	35,9	35,9
004	Uitlaat stoomketel	246696,41	442320,60	20,00	35,5	--	--	35,5	35,5
116	Gevel noord v4 silodek gereed product	246691,77	442340,91	17,90	34,3	--	--	34,3	34,3
015	Gevel noord dakopbouw silo gereed product	246699,45	442333,37	20,90	33,9	--	--	33,9	33,9
115	Gevel noord v4 silodek gereed product	246689,22	442342,60	17,90	33,3	--	--	33,3	33,3
003	Explosierooster	246697,64	442321,98	8,00	32,7	--	--	32,7	32,7
005	Uitlaat stortput	246692,70	442314,88	24,60	32,6	--	--	32,6	32,6
114	Gevel noord v4 silodek gereed product	246686,72	442344,25	17,90	32,5	--	--	32,5	32,5
013	Gesloten lamellendeur oost laadstraat	246702,98	442330,37	3,00	31,2	--	--	31,2	31,2
012	Gesloten overheaddeur west laadstraat	246682,12	442343,76	3,00	30,7	--	--	30,7	30,7
008	Uitlaat hamermolen	246690,65	442325,46	22,50	30,1	--	--	30,1	30,1
016	Gevel oost dakopbouw silo gereed product	246699,20	442330,08	20,90	29,6	--	--	29,6	29,6
057	Lichtstrook gevel oost v1 productie	246698,67	442323,60	8,80	28,7	--	--	28,7	28,7
086	Lichtstrook gevel oost v4 productie	246699,02	442324,15	17,90	28,3	--	--	28,3	28,3
021	Gevel oost dakopbouw silo grondstoffen	246693,99	442316,28	21,30	27,8	--	--	27,8	27,8
079	Gevel noord v4 productie	246700,70	442335,00	17,90	27,2	--	--	27,2	27,2
080	Gevel noord v4 productie	246702,44	442333,78	17,90	26,9	--	--	26,9	26,9
073	Lichtstrook gevel oost v3 productie	246698,92	442323,98	15,10	26,7	--	--	26,7	26,7
078	Gevel noord v4 productie	246698,90	442336,19	17,90	26,6	--	--	26,6	26,6
201	Vrachtwagens aanvoer stortput	246649,65	442354,60	1,00	26,4	--	--	26,4	62,2
014	Gevel west dakopbouw silo gereed product	246696,47	442331,87	21,00	25,7	--	--	25,7	25,7
081	Gevel oost v4 productie	246703,15	442330,63	17,90	25,3	--	--	25,3	25,3
054	Gevel oost v1 productie	246700,44	442326,38	8,80	24,8	--	--	24,8	24,8
082	Gevel oost v4 productie	246701,88	442328,65	17,90	24,1	--	--	24,1	24,1
052	Gevel west v1 productie	246691,58	442329,19	8,80	24,0	--	--	24,0	24,0
065	Lichtstrook gevel oost v2 productie	246698,79	442323,79	12,00	23,9	--	--	23,9	23,9
055	Gevel oost v1 productie	246699,14	442324,43	8,80	23,9	--	--	23,9	23,9
051	Gevel west v1 productie	246690,38	442327,35	8,80	23,7	--	--	23,7	23,7
083	Gevel oost v4 productie	246700,85	442327,03	17,90	23,1	--	--	23,1	23,1
205	Vrachtwagens afvoer gereed product routedeel2	246682,11	442343,49	1,00	23,1	--	--	23,1	59,0
056	Gevel oost v1 productie	246697,78	442322,20	8,80	22,9	--	--	22,9	22,9
002	Splitunit	246701,70	442324,81	4,50	22,9	--	--	22,9	22,9
207	Achteruitrijsignalering vw aanvoer stortput	246672,51	442351,11	1,00	22,5	--	--	22,5	58,5
053	Gevel west v1 productie	246692,94	442331,27	8,80	22,5	--	--	22,5	22,5
084	Gevel oost v4 productie	246699,59	442325,04	17,90	22,2	--	--	22,2	22,2
070	Gevel oost v3 productie	246700,73	442326,83	15,10	21,6	--	--	21,6	21,6
017	Gevel zuid dakopbouw silo gereed product	246696,38	442328,66	20,90	21,5	--	--	21,5	21,5
Rest		0,00	0,00	0,00	35,3	--	--	35,3	66,3

Alle getoonde dB-waarden zijn A-gewogen

Behoort bij besluit van burgemeester en wethouders van Winterswijk van 7 april 2016
behorend bij vergunning
zaaknummer
gemeente Winterswijk van burgemeester

Rapport: Resultatentabel
Model: RBS LAr,LT juli 2023 na maatregelen
LAeq bij Bron voor toetspunt: 009_A - Wooldseweg 18
Groep: (hoofdgroep)
Groepsreductie: Nee

Naam Bron	Omschrijving	X	Y	Hoogte	Dag	Avond	Nacht	Etmaal	Li
009_A	Wooldseweg 18	246723,59	442334,24	1,50	40,9	--	--	40,9	60,6
007	Uitlaat perslijn 2	246696,05	442321,05	6,00	37,9	--	--	37,9	37,9
006	Uitlaat perslijn 1	246696,00	442321,00	6,00	29,9	--	--	29,9	29,9
013	Gesloten lamellendeur oost laadstraat	246702,98	442330,37	3,00	28,2	--	--	28,2	28,2
003	Explosierooster	246697,64	442321,98	8,00	28,1	--	--	28,1	28,1
004	Uitlaat stoomketel	246696,41	442320,60	20,00	28,0	--	--	28,0	28,0
008	Uitlaat hamermolen	246690,65	442325,46	22,50	25,6	--	--	25,6	25,6
057	Lichtstrook gevel oost v1 productie	246698,67	442323,60	8,80	24,4	--	--	24,4	24,4
005	Uitlaat stortput	246692,70	442314,88	24,60	23,0	--	--	23,0	23,0
002	Splitunit	246701,70	442324,81	4,50	21,6	--	--	21,6	21,6
086	Lichtstrook gevel oost v4 productie	246699,02	442324,15	17,90	20,3	--	--	20,3	20,3
054	Gevel oost v1 productie	246700,44	442326,38	8,80	20,2	--	--	20,2	20,2
204	Vrachtwagens afvoer gereed product routedeel1	246717,36	442320,88	1,00	20,2	--	--	20,2	56,2
055	Gevel oost v1 productie	246699,14	442324,43	8,80	19,6	--	--	19,6	19,6
073	Lichtstrook gevel oost v3 productie	246698,92	442323,98	15,10	19,4	--	--	19,4	19,4
056	Gevel oost v1 productie	246697,78	442322,20	8,80	19,0	--	--	19,0	19,0
118	Gevel noord v4 silodek gereed product	246696,85	442337,56	17,90	18,8	--	--	18,8	18,8
016	Gevel oost dakopbouw silo gereed product	246699,20	442330,08	20,90	18,7	--	--	18,7	18,7
065	Lichtstrook gevel oost v2 productie	246698,79	442323,79	12,00	18,7	--	--	18,7	18,7
117	Gevel noord v4 silodek gereed product	246694,30	442339,26	17,90	18,3	--	--	18,3	18,3
116	Gevel noord v4 silodek gereed product	246691,77	442340,91	17,90	17,7	--	--	17,7	17,7
015	Gevel noord dakopbouw silo gereed product	246699,45	442333,37	20,90	17,2	--	--	17,2	17,2
115	Gevel noord v4 silodek gereed product	246689,22	442342,60	17,90	17,1	--	--	17,1	17,1
080	Gevel noord v4 productie	246702,44	442333,78	17,90	17,1	--	--	17,1	17,1
083	Gevel oost v4 productie	246700,85	442327,03	17,90	17,0	--	--	17,0	17,0
081	Gevel oost v4 productie	246703,15	442330,63	17,90	16,9	--	--	16,9	16,9
021	Gevel oost dakopbouw silo grondstoffen	246693,99	442316,28	21,30	16,8	--	--	16,8	16,8
114	Gevel noord v4 silodek gereed product	246686,72	442344,25	17,90	16,7	--	--	16,7	16,7
079	Gevel noord v4 productie	246700,70	442335,00	17,90	16,5	--	--	16,5	16,5
084	Gevel oost v4 productie	246699,59	442325,04	17,90	16,5	--	--	16,5	16,5
082	Gevel oost v4 productie	246701,88	442328,65	17,90	16,3	--	--	16,3	16,3
085	Gevel oost v4 productie	246698,21	442322,97	17,90	16,0	--	--	16,0	16,0
078	Gevel noord v4 productie	246698,90	442336,19	17,90	16,0	--	--	16,0	16,0
020	Gevel noord dakopbouw silo grondstoffen	246693,22	442318,95	21,30	15,7	--	--	15,7	15,7
070	Gevel oost v3 productie	246700,73	442326,83	15,10	15,3	--	--	15,3	15,3
017	Gevel zuid dakopbouw silo gereed product	246696,38	442328,66	20,90	15,2	--	--	15,2	15,2
071	Gevel oost v3 productie	246699,43	442324,88	15,10	14,8	--	--	14,8	14,8
109	Gevel noord bgg laadstraat	246701,46	442334,50	4,30	14,4	--	--	14,4	14,4
072	Gevel oost v3 productie	246698,12	442322,73	15,10	14,4	--	--	14,4	14,4
062	Gevel oost v2 productie	246700,61	442326,64	12,00	13,5	--	--	13,5	13,5
108	Gevel noord bgg laadstraat	246699,12	442336,05	4,30	13,2	--	--	13,2	13,2
Rest		0,00	0,00	0,00	26,6	--	--	26,6	58,6

Alle getoonde dB-waarden zijn A-gewogen

Behoort bij besluit van burgemeester en wethouders van Winterswijk van 7 april 2016
behorend bij vergunning
zaaknummer
gemeente Winterswijk van burgemeester

Rapport: Resultatentabel
Model: RBS LAr,LT juli 2023 na maatregelen
LAeq bij Bron voor toetspunt: 009_B - Wooldseweg 18
Groep: (hoofdgroep)
Groepsreductie: Nee

Naam Bron	Omschrijving	X	Y	Hoogte	Dag	Avond	Nacht	Etmaal	Li
009_B	Wooldseweg 18	246723,59	442334,24	5,00	44,9	--	--	44,9	61,5
007	Uitlaat perslijn 2	246696,05	442321,05	6,00	42,5	--	--	42,5	42,5
006	Uitlaat perslijn 1	246696,00	442321,00	6,00	34,3	--	--	34,3	34,3
003	Explosieroooster	246697,64	442321,98	8,00	31,7	--	--	31,7	31,7
004	Uitlaat stoomketel	246696,41	442320,60	20,00	31,3	--	--	31,3	31,3
013	Gesloten lamellendeur oost laadstraat	246702,98	442330,37	3,00	29,0	--	--	29,0	29,0
008	Uitlaat hamermolen	246690,65	442325,46	22,50	28,0	--	--	28,0	28,0
057	Lichtstrook gevel oost v1 productie	246698,67	442323,60	8,80	27,5	--	--	27,5	27,5
005	Uitlaat stortput	246692,70	442314,88	24,60	26,8	--	--	26,8	26,8
118	Gevel noord v4 silodek gereed product	246696,85	442337,56	17,90	24,7	--	--	24,7	24,7
117	Gevel noord v4 silodek gereed product	246694,30	442339,26	17,90	24,2	--	--	24,2	24,2
002	Splitunit	246701,70	442324,81	4,50	23,9	--	--	23,9	23,9
116	Gevel noord v4 silodek gereed product	246691,77	442340,91	17,90	23,6	--	--	23,6	23,6
054	Gevel oost v1 productie	246700,44	442326,38	8,80	23,3	--	--	23,3	23,3
115	Gevel noord v4 silodek gereed product	246689,22	442342,60	17,90	23,0	--	--	23,0	23,0
086	Lichtstrook gevel oost v4 productie	246699,02	442324,15	17,90	22,9	--	--	22,9	22,9
016	Gevel oost dakopbouw silo gereed product	246699,20	442330,08	20,90	22,9	--	--	22,9	22,9
055	Gevel oost v1 productie	246699,14	442324,43	8,80	22,8	--	--	22,8	22,8
056	Gevel oost v1 productie	246697,78	442322,20	8,80	22,6	--	--	22,6	22,6
114	Gevel noord v4 silodek gereed product	246686,72	442344,25	17,90	22,5	--	--	22,5	22,5
015	Gevel noord dakopbouw silo gereed product	246699,45	442333,37	20,90	22,2	--	--	22,2	22,2
073	Lichtstrook gevel oost v3 productie	246698,92	442323,98	15,10	21,9	--	--	21,9	21,9
080	Gevel noord v4 productie	246702,44	442333,78	17,90	21,5	--	--	21,5	21,5
081	Gevel oost v4 productie	246703,15	442330,63	17,90	21,1	--	--	21,1	21,1
079	Gevel noord v4 productie	246700,70	442335,00	17,90	21,0	--	--	21,0	21,0
078	Gevel noord v4 productie	246698,90	442336,19	17,90	20,5	--	--	20,5	20,5
204	Vrachtwagens afvoer gereed product routedeel1	246717,36	442320,88	1,00	20,4	--	--	20,4	56,4
082	Gevel oost v4 productie	246701,88	442328,65	17,90	20,3	--	--	20,3	20,3
065	Lichtstrook gevel oost v2 productie	246698,79	442323,79	12,00	20,1	--	--	20,1	20,1
083	Gevel oost v4 productie	246700,85	442327,03	17,90	19,7	--	--	19,7	19,7
084	Gevel oost v4 productie	246699,59	442325,04	17,90	19,0	--	--	19,0	19,0
085	Gevel oost v4 productie	246698,21	442322,97	17,90	18,3	--	--	18,3	18,3
021	Gevel oost dakopbouw silo grondstoffen	246693,99	442316,28	21,30	18,2	--	--	18,2	18,2
017	Gevel zuid dakopbouw silo gereed product	246696,38	442328,66	20,90	18,1	--	--	18,1	18,1
070	Gevel oost v3 productie	246700,73	442326,83	15,10	17,8	--	--	17,8	17,8
071	Gevel oost v3 productie	246699,43	442324,88	15,10	17,1	--	--	17,1	17,1
014	Gevel west dakopbouw silo gereed product	246696,47	442331,87	21,00	16,6	--	--	16,6	16,6
109	Gevel noord bgg laadstraat	246701,46	442334,50	4,30	16,5	--	--	16,5	16,5
072	Gevel oost v3 productie	246698,12	442322,73	15,10	16,5	--	--	16,5	16,5
201	Vrachtwagens aanvoer stortput	246649,65	442354,60	1,00	16,4	--	--	16,4	52,3
062	Gevel oost v2 productie	246700,61	442326,64	12,00	15,7	--	--	15,7	15,7
Rest		0,00	0,00	0,00	29,2	--	--	29,2	58,9

Alle getoonde dB-waarden zijn A-gewogen

Behoort bij besluit van burgemeester en wethouders van Winterswijk van 7 april 2016
behorend bij vergunning
zaaknummer
gemeente Winterswijk

Rapport: Resultatentabel
Model: RBS LAr,LT juli 2023 na maatregelen
LAeq bij Bron voor toetspunt: 010_A - Wooldseweg 22
Groep: (hoofdgroep)
Groepsreductie: Nee

Naam Bron	Omschrijving	X	Y	Hoogte	Dag	Avond	Nacht	Etmaal	Li
010_A	Wooldseweg 22	246726,86	442335,30	1,50	43,0	--	--	43,0	61,3
007	Uitlaat perslijn 2	246696,05	442321,05	6,00	41,0	--	--	41,0	41,0
006	Uitlaat perslijn 1	246696,00	442321,00	6,00	32,9	--	--	32,9	32,9
004	Uitlaat stoomketel	246696,41	442320,60	20,00	29,4	--	--	29,4	29,4
005	Uitlaat stortput	246692,70	442314,88	24,60	27,0	--	--	27,0	27,0
003	Explosierooster	246697,64	442321,98	8,00	26,9	--	--	26,9	26,9
013	Gesloten lamellendeur oost laadstraat	246702,98	442330,37	3,00	26,6	--	--	26,6	26,6
008	Uitlaat hamermolen	246690,65	442325,46	22,50	24,3	--	--	24,3	24,3
057	Lichtstrook gevel oost v1 productie	246698,67	442323,60	8,80	23,1	--	--	23,1	23,1
086	Lichtstrook gevel oost v4 productie	246699,02	442324,15	17,90	21,7	--	--	21,7	21,7
204	Vrachtwagens afvoer gereed product routedeel1	246717,36	442320,88	1,00	21,6	--	--	21,6	57,6
073	Lichtstrook gevel oost v3 productie	246698,92	442323,98	15,10	21,1	--	--	21,1	21,1
015	Gevel noord dakopbouw silo gereed product	246699,45	442333,37	20,90	20,2	--	--	20,2	20,2
118	Gevel noord v4 silodek gereed product	246696,85	442337,56	17,90	19,9	--	--	19,9	19,9
065	Lichtstrook gevel oost v2 productie	246698,79	442323,79	12,00	19,8	--	--	19,8	19,8
117	Gevel noord v4 silodek gereed product	246694,30	442339,26	17,90	19,3	--	--	19,3	19,3
002	Splitunit	246701,70	442324,81	4,50	19,1	--	--	19,1	19,1
054	Gevel oost v1 productie	246700,44	442326,38	8,80	18,7	--	--	18,7	18,7
116	Gevel noord v4 silodek gereed product	246691,77	442340,91	17,90	18,7	--	--	18,7	18,7
021	Gevel oost dakopbouw silo grondstoffen	246693,99	442316,28	21,30	18,5	--	--	18,5	18,5
055	Gevel oost v1 productie	246699,14	442324,43	8,80	18,2	--	--	18,2	18,2
016	Gevel oost dakopbouw silo gereed product	246699,20	442330,08	20,90	18,2	--	--	18,2	18,2
081	Gevel oost v4 productie	246703,15	442330,63	17,90	18,2	--	--	18,2	18,2
115	Gevel noord v4 silodek gereed product	246689,22	442342,60	17,90	18,1	--	--	18,1	18,1
082	Gevel oost v4 productie	246701,88	442328,65	17,90	18,0	--	--	18,0	18,0
080	Gevel noord v4 productie	246702,44	442333,78	17,90	18,0	--	--	18,0	18,0
083	Gevel oost v4 productie	246700,85	442327,03	17,90	17,8	--	--	17,8	17,8
056	Gevel oost v1 productie	246697,78	442322,20	8,80	17,8	--	--	17,8	17,8
084	Gevel oost v4 productie	246699,59	442325,04	17,90	17,6	--	--	17,6	17,6
020	Gevel noord dakopbouw silo grondstoffen	246693,22	442318,95	21,30	17,5	--	--	17,5	17,5
079	Gevel noord v4 productie	246700,70	442335,00	17,90	17,4	--	--	17,4	17,4
114	Gevel noord v4 silodek gereed product	246686,72	442344,25	17,90	17,4	--	--	17,4	17,4
085	Gevel oost v4 productie	246698,21	442322,97	17,90	17,4	--	--	17,4	17,4
078	Gevel noord v4 productie	246698,90	442336,19	17,90	16,9	--	--	16,9	16,9
071	Gevel oost v3 productie	246699,43	442324,88	15,10	16,1	--	--	16,1	16,1
072	Gevel oost v3 productie	246698,12	442322,73	15,10	15,9	--	--	15,9	15,9
070	Gevel oost v3 productie	246700,73	442326,83	15,10	15,0	--	--	15,0	15,0
063	Gevel oost v2 productie	246699,30	442324,68	12,00	14,7	--	--	14,7	14,7
064	Gevel oost v2 productie	246697,91	442322,50	12,00	14,3	--	--	14,3	14,3
017	Gevel zuid dakopbouw silo gereed product	246696,38	442328,66	20,90	14,2	--	--	14,2	14,2
109	Gevel noord bgg laadstraat	246701,46	442334,50	4,30	13,6	--	--	13,6	13,6
Rest		0,00	0,00	0,00	25,9	--	--	25,9	58,7

Alle getoonde dB-waarden zijn A-gewogen

Behoort bij besluit van burgemeester en wethouders van Winterswijk van 7 april 2016
behorend bij vergunning
zaaknummer

Rapport: Resultatentabel
Model: RBS LAr,LT juli 2023 na maatregelen
LAeq bij Bron voor toetspunt: 010_B - Wooldseweg 22
Groep: (hoofdgroep)
Groepsreductie: Nee

Naam Bron	Omschrijving	X	Y	Hoogte	Dag	Avond	Nacht	Etmaal	Li
010_B	Wooldseweg 22	246726,86	442335,30	5,00	43,3	--	--	43,3	60,9
007	Uitlaat perslijn 2	246696,05	442321,05	6,00	40,9	--	--	40,9	40,9
006	Uitlaat perslijn 1	246696,00	442321,00	6,00	32,8	--	--	32,8	32,8
004	Uitlaat stoomketel	246696,41	442320,60	20,00	30,2	--	--	30,2	30,2
003	Explosierooster	246697,64	442321,98	8,00	29,8	--	--	29,8	29,8
057	Lichtstrook gevel oost v1 productie	246698,67	442323,60	8,80	28,4	--	--	28,4	28,4
013	Gesloten lamellendeur oost laadstraat	246702,98	442330,37	3,00	26,7	--	--	26,7	26,7
005	Uitlaat stortput	246692,70	442314,88	24,60	26,3	--	--	26,3	26,3
008	Uitlaat hamermolen	246690,65	442325,46	22,50	25,3	--	--	25,3	25,3
054	Gevel oost v1 productie	246700,44	442326,38	8,80	23,7	--	--	23,7	23,7
055	Gevel oost v1 productie	246699,14	442324,43	8,80	23,4	--	--	23,4	23,4
073	Lichtstrook gevel oost v3 productie	246698,92	442323,98	15,10	23,4	--	--	23,4	23,4
015	Gevel noord dakopbouw silo gereed product	246699,45	442333,37	20,90	22,4	--	--	22,4	22,4
204	Vrachtwagens afvoer gereed product routedeel1	246717,36	442320,88	1,00	22,2	--	--	22,2	58,2
056	Gevel oost v1 productie	246697,78	442322,20	8,80	22,1	--	--	22,1	22,1
065	Lichtstrook gevel oost v2 productie	246698,79	442323,79	12,00	21,9	--	--	21,9	21,9
086	Lichtstrook gevel oost v4 productie	246699,02	442324,15	17,90	21,6	--	--	21,6	21,6
002	Splitunit	246701,70	442324,81	4,50	20,6	--	--	20,6	20,6
118	Gevel noord v4 silodek gereed product	246696,85	442337,56	17,90	20,4	--	--	20,4	20,4
016	Gevel oost dakopbouw silo gereed product	246699,20	442330,08	20,90	20,2	--	--	20,2	20,2
117	Gevel noord v4 silodek gereed product	246694,30	442339,26	17,90	19,6	--	--	19,6	19,6
116	Gevel noord v4 silodek gereed product	246691,77	442340,91	17,90	18,9	--	--	18,9	18,9
081	Gevel oost v4 productie	246703,15	442330,63	17,90	18,7	--	--	18,7	18,7
080	Gevel noord v4 productie	246702,44	442333,78	17,90	18,6	--	--	18,6	18,6
071	Gevel oost v3 productie	246699,43	442324,88	15,10	18,4	--	--	18,4	18,4
082	Gevel oost v4 productie	246701,88	442328,65	17,90	18,3	--	--	18,3	18,3
115	Gevel noord v4 silodek gereed product	246689,22	442342,60	17,90	18,3	--	--	18,3	18,3
072	Gevel oost v3 productie	246698,12	442322,73	15,10	18,0	--	--	18,0	18,0
083	Gevel oost v4 productie	246700,85	442327,03	17,90	18,0	--	--	18,0	18,0
079	Gevel noord v4 productie	246700,70	442335,00	17,90	18,0	--	--	18,0	18,0
114	Gevel noord v4 silodek gereed product	246686,72	442344,25	17,90	17,6	--	--	17,6	17,6
084	Gevel oost v4 productie	246699,59	442325,04	17,90	17,6	--	--	17,6	17,6
021	Gevel oost dakopbouw silo grondstoffen	246693,99	442316,28	21,30	17,6	--	--	17,6	17,6
078	Gevel noord v4 productie	246698,90	442336,19	17,90	17,4	--	--	17,4	17,4
085	Gevel oost v4 productie	246698,21	442322,97	17,90	17,2	--	--	17,2	17,2
062	Gevel oost v2 productie	246700,61	442326,64	12,00	16,9	--	--	16,9	16,9
063	Gevel oost v2 productie	246699,30	442324,68	12,00	16,6	--	--	16,6	16,6
070	Gevel oost v3 productie	246700,73	442326,83	15,10	16,3	--	--	16,3	16,3
064	Gevel oost v2 productie	246697,91	442322,50	12,00	16,2	--	--	16,2	16,2
017	Gevel zuid dakopbouw silo gereed product	246696,38	442328,66	20,90	16,0	--	--	16,0	16,0
109	Gevel noord bgg laadstraat	246701,46	442334,50	4,30	15,4	--	--	15,4	15,4
Rest		0,00	0,00	0,00	27,4	--	--	27,4	57,4

Alle getoonde dB-waarden zijn A-gewogen

Behoort bij besluit van burgemeester en wethouders van Winterswijk van 7 april 2016
behorend bij vergunning
zaaknummer
gemeente Winterswijk van burgemeester

Rapport: Resultatentabel
Model: RBS LAr,LT juli 2023 na maatregelen
LAeq bij Bron voor toetspunt: 011_A - Wooldseweg 20
Groep: (hoofdgroep)
Groepsreductie: Nee

Naam Bron	Omschrijving	X	Y	Hoogte	Dag	Avond	Nacht	Etmaal	Li
011_A	Wooldseweg 20	246721,36	442348,16	1,50	44,1	--	--	44,1	68,7
007	Uitlaat perslijn 2	246696,05	442321,05	6,00	41,0	--	--	41,0	41,0
006	Uitlaat perslijn 1	246696,00	442321,00	6,00	32,9	--	--	32,9	32,9
115	Gevel noord v4 silodek gereed product	246689,22	442342,60	17,90	32,3	--	--	32,3	32,3
114	Gevel noord v4 silodek gereed product	246686,72	442344,25	17,90	31,7	--	--	31,7	31,7
004	Uitlaat stoomketel	246696,41	442320,60	20,00	28,7	--	--	28,7	28,7
003	Explosierooster	246697,64	442321,98	8,00	27,4	--	--	27,4	27,4
008	Uitlaat hamermolen	246690,65	442325,46	22,50	27,1	--	--	27,1	27,1
013	Gesloten lamellendeur oost laadstraat	246702,98	442330,37	3,00	26,9	--	--	26,9	26,9
015	Gevel noord dakopbouw silo gereed product	246699,45	442333,37	20,90	25,9	--	--	25,9	25,9
012	Gesloten overheaddeur west laadstraat	246682,12	442343,76	3,00	24,7	--	--	24,7	24,7
118	Gevel noord v4 silodek gereed product	246696,85	442337,56	17,90	24,3	--	--	24,3	24,3
005	Uitlaat stortput	246692,70	442314,88	24,60	24,2	--	--	24,2	24,2
117	Gevel noord v4 silodek gereed product	246694,30	442339,26	17,90	24,0	--	--	24,0	24,0
116	Gevel noord v4 silodek gereed product	246691,77	442340,91	17,90	23,7	--	--	23,7	23,7
057	Lichtstrook gevel oost v1 productie	246698,67	442323,60	8,80	23,7	--	--	23,7	23,7
102	Gevel west bgg laadstraat	246682,61	442344,46	4,30	23,6	--	--	23,6	23,6
101	Gevel west bgg laadstraat	246681,44	442342,77	4,30	23,2	--	--	23,2	23,2
201	Vrachtwagens aanvoer stortput	246649,65	442354,60	1,00	22,6	--	--	22,6	61,2
016	Gevel oost dakopbouw silo gereed product	246699,20	442330,08	20,90	21,4	--	--	21,4	21,4
207	Heftruck gas	246656,00	442334,04	1,00	20,9	--	--	20,9	37,8
086	Lichtstrook gevel oost v4 productie	246699,02	442324,15	17,90	20,1	--	--	20,1	20,1
078	Gevel noord v4 productie	246698,90	442336,19	17,90	19,9	--	--	19,9	19,9
002	Splitunit	246701,70	442324,81	4,50	19,9	--	--	19,9	19,9
080	Gevel noord v4 productie	246702,44	442333,78	17,90	19,8	--	--	19,8	19,8
079	Gevel noord v4 productie	246700,70	442335,00	17,90	19,7	--	--	19,7	19,7
054	Gevel oost v1 productie	246700,44	442326,38	8,80	19,5	--	--	19,5	19,5
055	Gevel oost v1 productie	246699,14	442324,43	8,80	18,9	--	--	18,9	18,9
081	Gevel oost v4 productie	246703,15	442330,63	17,90	18,8	--	--	18,8	18,8
073	Lichtstrook gevel oost v3 productie	246698,92	442323,98	15,10	18,7	--	--	18,7	18,7
204	Vrachtwagens afvoer gereed product routedeel1	246717,36	442320,88	1,00	18,6	--	--	18,6	54,7
106	Gevel noord bgg laadstraat	246693,90	442339,50	4,30	18,4	--	--	18,4	18,4
205	Vrachtwagens afvoer gereed product routedeel2	246682,11	442343,49	1,00	18,4	--	--	18,4	57,0
107	Gevel noord bgg laadstraat	246696,44	442337,82	4,30	18,3	--	--	18,3	18,3
014	Gevel west dakopbouw silo gereed product	246696,47	442331,87	21,00	18,3	--	--	18,3	18,3
056	Gevel oost v1 productie	246697,78	442322,20	8,80	18,2	--	--	18,2	18,2
108	Gevel noord bgg laadstraat	246699,12	442336,05	4,30	18,0	--	--	18,0	18,0
113	Gevel west v4 silodek gereed product	246682,79	442344,73	17,90	18,0	--	--	18,0	18,0
202	Bulkwagens aanvoer vloeistoffen/premix	246648,91	442353,86	1,00	17,9	--	--	17,9	64,7
082	Gevel oost v4 productie	246701,88	442328,65	17,90	17,8	--	--	17,8	17,8
109	Gevel noord bgg laadstraat	246701,46	442334,50	4,30	17,7	--	--	17,7	17,7
Rest		0,00	0,00	0,00	31,0	--	--	31,0	63,5

Alle getoonde dB-waarden zijn A-gewogen

Behoort bij besluit van burgemeester en wethouders van Winterswijk van 7 april 2016
behorend bij vergunning
zaaknummer
gemeente Winterswijk
Behoort bij besluit van burgemeester

Rapport: Resultatentabel
Model: RBS LAr,LT juli 2023 na maatregelen
LAeq bij Bron voor toetspunt: 011_B - Wooldseweg 20
Groep: (hoofdgroep)
Groepsreductie: Nee

Naam Bron	Omschrijving	X	Y	Hoogte	Dag	Avond	Nacht	Etmaal	Li
011_B	Wooldseweg 20	246721,36	442348,16	5,00	51,5	--	--	51,5	71,9
007	Uitlaat perslijn 2	246696,05	442321,05	6,00	49,4	--	--	49,4	49,4
006	Uitlaat perslijn 1	246696,00	442321,00	6,00	41,4	--	--	41,4	41,4
004	Uitlaat stoomketel	246696,41	442320,60	20,00	37,1	--	--	37,1	37,1
015	Gevel noord dakopbouw silo gereed product	246699,45	442333,37	20,90	36,1	--	--	36,1	36,1
118	Gevel noord v4 silodek gereed product	246696,85	442337,56	17,90	34,7	--	--	34,7	34,7
117	Gevel noord v4 silodek gereed product	246694,30	442339,26	17,90	34,2	--	--	34,2	34,2
005	Uitlaat stortput	246692,70	442314,88	24,60	33,6	--	--	33,6	33,6
116	Gevel noord v4 silodek gereed product	246691,77	442340,91	17,90	33,6	--	--	33,6	33,6
003	Explosierooster	246697,64	442321,98	8,00	33,6	--	--	33,6	33,6
115	Gevel noord v4 silodek gereed product	246689,22	442342,60	17,90	33,2	--	--	33,2	33,2
114	Gevel noord v4 silodek gereed product	246686,72	442344,25	17,90	32,7	--	--	32,7	32,7
016	Gevel oost dakopbouw silo gereed product	246699,20	442330,08	20,90	32,0	--	--	32,0	32,0
008	Uitlaat hamermolen	246690,65	442325,46	22,50	31,4	--	--	31,4	31,4
021	Gevel oost dakopbouw silo grondstoffen	246693,99	442316,28	21,30	31,2	--	--	31,2	31,2
012	Gesloten overheaddeur west laadstraat	246682,12	442343,76	3,00	30,4	--	--	30,4	30,4
013	Gesloten lamellendeur oost laadstraat	246702,98	442330,37	3,00	28,8	--	--	28,8	28,8
057	Lichtstrook gevel oost v1 productie	246698,67	442323,60	8,80	28,6	--	--	28,6	28,6
201	Vrachtwagens aanvoer stortput	246649,65	442354,60	1,00	28,6	--	--	28,6	64,5
014	Gevel west dakopbouw silo gereed product	246696,47	442331,87	21,00	28,2	--	--	28,2	28,2
086	Lichtstrook gevel oost v4 productie	246699,02	442324,15	17,90	27,6	--	--	27,6	27,6
073	Lichtstrook gevel oost v3 productie	246698,92	442323,98	15,10	26,1	--	--	26,1	26,1
078	Gevel noord v4 productie	246698,90	442336,19	17,90	24,8	--	--	24,8	24,8
080	Gevel noord v4 productie	246702,44	442333,78	17,90	24,8	--	--	24,8	24,8
205	Vrachtwagens afvoer gereed product routedeel2	246682,11	442343,49	1,00	24,7	--	--	24,7	60,7
079	Gevel noord v4 productie	246700,70	442335,00	17,90	24,6	--	--	24,6	24,6
054	Gevel oost v1 productie	246700,44	442326,38	8,80	23,9	--	--	23,9	23,9
065	Lichtstrook gevel oost v2 productie	246698,79	442323,79	12,00	23,8	--	--	23,8	23,8
207	Achteruitrijsignalering vw aanvoer stortput	246672,51	442351,11	1,00	23,7	--	--	23,7	59,7
081	Gevel oost v4 productie	246703,15	442330,63	17,90	23,6	--	--	23,6	23,6
002	Splitunit	246701,70	442324,81	4,50	23,2	--	--	23,2	23,2
055	Gevel oost v1 productie	246699,14	442324,43	8,80	23,2	--	--	23,2	23,2
202	Bulkwagens aanvoer vloeistoffen/premix	246648,91	442353,86	1,00	22,9	--	--	22,9	67,8
082	Gevel oost v4 productie	246701,88	442328,65	17,90	22,6	--	--	22,6	22,6
056	Gevel oost v1 productie	246697,78	442322,20	8,80	22,4	--	--	22,4	22,4
083	Gevel oost v4 productie	246700,85	442327,03	17,90	21,9	--	--	21,9	21,9
053	Gevel west v1 productie	246692,94	442331,27	8,80	21,8	--	--	21,8	21,8
017	Gevel zuid dakopbouw silo gereed product	246696,38	442328,66	20,90	21,8	--	--	21,8	21,8
052	Gevel west v1 productie	246691,58	442329,19	8,80	21,5	--	--	21,5	21,5
051	Gevel west v1 productie	246690,38	442327,35	8,80	21,3	--	--	21,3	21,3
084	Gevel oost v4 productie	246699,59	442325,04	17,90	21,1	--	--	21,1	21,1
Rest		0,00	0,00	0,00	34,5	--	--	34,5	66,4

Alle getoonde dB-waarden zijn A-gewogen

Behoort bij besluit van burgemeester en wethouders van Winterswijk van 7 april 2016
behorend bij vergunning
zaaknummer
gemeente Winterswijk
Coops Meegwedders Beslit van burgemeester

Rapport: Resultatentabel
Model: RBS LAr,LT juli 2023 na maatregelen
LAeq bij Bron voor toetspunt: 012_A - Wooldseweg 18
Groep: (hoofdgroep)
Groepsreductie: Nee

Naam Bron	Omschrijving	X	Y	Hoogte	Dag	Avond	Nacht	Etmaal	Li
012_A	Wooldseweg 18	246727,64	442340,85	1,50	39,9	--	--	39,9	62,7
007	Uitlaat perslijn 2	246696,05	442321,05	6,00	37,0	--	--	37,0	37,0
006	Uitlaat perslijn 1	246696,00	442321,00	6,00	28,9	--	--	28,9	28,9
003	Explosierooster	246697,64	442321,98	8,00	26,3	--	--	26,3	26,3
004	Uitlaat stoomketel	246696,41	442320,60	20,00	26,1	--	--	26,1	26,1
013	Gesloten lamellendeur oost laadstraat	246702,98	442330,37	3,00	26,0	--	--	26,0	26,0
008	Uitlaat hamermolen	246690,65	442325,46	22,50	24,6	--	--	24,6	24,6
057	Lichtstrook gevel oost v1 productie	246698,67	442323,60	8,80	22,7	--	--	22,7	22,7
005	Uitlaat stortput	246692,70	442314,88	24,60	22,1	--	--	22,1	22,1
012	Gesloten overheaddeur west laadstraat	246682,12	442343,76	3,00	20,6	--	--	20,6	20,7
015	Gevel noord dakopbouw silo gereed product	246699,45	442333,37	20,90	19,5	--	--	19,5	19,5
002	Splitunit	246701,70	442324,81	4,50	19,2	--	--	19,2	19,2
204	Vrachtwagens afvoer gereed product routedeel1	246717,36	442320,88	1,00	18,5	--	--	18,5	54,5
054	Gevel oost v1 productie	246700,44	442326,38	8,80	18,4	--	--	18,4	18,4
118	Gevel noord v4 silodek gereed product	246696,85	442337,56	17,90	18,2	--	--	18,2	18,2
073	Lichtstrook gevel oost v3 productie	246698,92	442323,98	15,10	18,1	--	--	18,1	18,1
101	Gevel west bgg laadstraat	246681,44	442342,77	4,30	18,0	--	--	18,0	18,0
055	Gevel oost v1 productie	246699,14	442324,43	8,80	17,9	--	--	17,9	17,9
086	Lichtstrook gevel oost v4 productie	246699,02	442324,15	17,90	17,8	--	--	17,8	17,8
117	Gevel noord v4 silodek gereed product	246694,30	442339,26	17,90	17,8	--	--	17,8	17,8
116	Gevel noord v4 silodek gereed product	246691,77	442340,91	17,90	17,6	--	--	17,6	17,6
102	Gevel west bgg laadstraat	246682,61	442344,46	4,30	17,5	--	--	17,5	17,5
056	Gevel oost v1 productie	246697,78	442322,20	8,80	17,4	--	--	17,4	17,4
115	Gevel noord v4 silodek gereed product	246689,22	442342,60	17,90	17,4	--	--	17,4	17,4
114	Gevel noord v4 silodek gereed product	246686,72	442344,25	17,90	17,3	--	--	17,3	17,3
065	Lichtstrook gevel oost v2 productie	246698,79	442323,79	12,00	17,2	--	--	17,2	17,2
201	Vrachtwagens aanvoer stortput	246649,65	442354,60	1,00	16,8	--	--	16,8	55,5
016	Gevel oost dakopbouw silo gereed product	246699,20	442330,08	20,90	16,1	--	--	16,1	16,1
080	Gevel noord v4 productie	246702,44	442333,78	17,90	15,9	--	--	15,9	15,9
079	Gevel noord v4 productie	246700,70	442335,00	17,90	15,6	--	--	15,6	15,6
081	Gevel oost v4 productie	246703,15	442330,63	17,90	15,5	--	--	15,5	15,5
078	Gevel noord v4 productie	246698,90	442336,19	17,90	15,3	--	--	15,3	15,3
082	Gevel oost v4 productie	246701,88	442328,65	17,90	15,0	--	--	15,0	15,0
017	Gevel zuid dakopbouw silo gereed product	246696,38	442328,66	20,90	14,9	--	--	14,9	14,9
083	Gevel oost v4 productie	246700,85	442327,03	17,90	14,6	--	--	14,6	14,6
021	Gevel oost dakopbouw silo grondstoffen	246693,99	442316,28	21,30	14,3	--	--	14,3	14,3
084	Gevel oost v4 productie	246699,59	442325,04	17,90	14,1	--	--	14,1	14,1
070	Gevel oost v3 productie	246700,73	442326,83	15,10	14,0	--	--	14,0	14,0
085	Gevel oost v4 productie	246698,21	442322,97	17,90	13,7	--	--	13,7	13,7
071	Gevel oost v3 productie	246699,43	442324,88	15,10	13,6	--	--	13,6	13,6
109	Gevel noord bgg laadstraat	246701,46	442334,50	4,30	13,3	--	--	13,3	13,3
Rest		0,00	0,00	0,00	27,0	--	--	27,0	60,8

Alle getoonde dB-waarden zijn A-gewogen

Behoort bij besluit van burgemeester en wethouders van Winterswijk van 7 april 2016
behorend bij vergunning
zaaknummer
gemeente winterswijk
Besluit van burgemeester

Rapport: Resultatentabel
Model: RBS LAr,LT juli 2023 na maatregelen
LAeq bij Bron voor toetspunt: 012_B - Wooldseweg 18
Groep: (hoofdgroep)
Groepsreductie: Nee

Naam Bron	Omschrijving	X	Y	Hoogte	Dag	Avond	Nacht	Etmaal	Li
012_B	Wooldseweg 18	246727,64	442340,85	5,00	46,2	--	--	46,2	66,5
007	Uitlaat perslijn 2	246696,05	442321,05	6,00	43,9	--	--	43,9	43,9
006	Uitlaat perslijn 1	246696,00	442321,00	6,00	35,8	--	--	35,8	35,8
004	Uitlaat stoomketel	246696,41	442320,60	20,00	32,6	--	--	32,6	32,6
003	Explosierooster	246697,64	442321,98	8,00	30,5	--	--	30,5	30,5
015	Gevel noord dakopbouw silo gereed product	246699,45	442333,37	20,90	29,7	--	--	29,7	29,7
008	Uitlaat hamermolen	246690,65	442325,46	22,50	28,9	--	--	28,9	28,9
005	Uitlaat stortput	246692,70	442314,88	24,60	28,5	--	--	28,5	28,5
013	Gesloten lamellendeur oost laadstraat	246702,98	442330,37	3,00	26,9	--	--	26,9	26,9
118	Gevel noord v4 silodek gereed product	246696,85	442337,56	17,90	26,7	--	--	26,7	26,7
057	Lichtstrook gevel oost v1 productie	246698,67	442323,60	8,80	26,4	--	--	26,4	26,4
117	Gevel noord v4 silodek gereed product	246694,30	442339,26	17,90	26,2	--	--	26,2	26,2
116	Gevel noord v4 silodek gereed product	246691,77	442340,91	17,90	25,9	--	--	25,9	25,9
115	Gevel noord v4 silodek gereed product	246689,22	442342,60	17,90	25,5	--	--	25,5	25,5
114	Gevel noord v4 silodek gereed product	246686,72	442344,25	17,90	25,2	--	--	25,2	25,2
201	Vrachtwagens aanvoer stortput	246649,65	442354,60	1,00	25,0	--	--	25,0	60,8
016	Gevel oost dakopbouw silo gereed product	246699,20	442330,08	20,90	24,8	--	--	24,8	24,8
012	Gesloten overheaddeur west laadstraat	246682,12	442343,76	3,00	23,8	--	--	23,8	23,8
086	Lichtstrook gevel oost v4 productie	246699,02	442324,15	17,90	23,6	--	--	23,6	23,6
073	Lichtstrook gevel oost v3 productie	246698,92	442323,98	15,10	22,6	--	--	22,6	22,6
002	Splitunit	246701,70	442324,81	4,50	22,1	--	--	22,1	22,1
054	Gevel oost v1 productie	246700,44	442326,38	8,80	22,0	--	--	22,0	22,0
207	Achteruitrijsignalering vw aanvoer stortput	246672,51	442351,11	1,00	21,8	--	--	21,8	57,8
080	Gevel noord v4 productie	246702,44	442333,78	17,90	21,3	--	--	21,3	21,3
055	Gevel oost v1 productie	246699,14	442324,43	8,80	21,3	--	--	21,3	21,3
079	Gevel noord v4 productie	246700,70	442335,00	17,90	21,0	--	--	21,0	21,0
020	Gevel noord dakopbouw silo grondstoffen	246693,22	442318,95	21,30	20,8	--	--	20,8	20,8
081	Gevel oost v4 productie	246703,15	442330,63	17,90	20,8	--	--	20,8	20,8
065	Lichtstrook gevel oost v2 productie	246698,79	442323,79	12,00	20,6	--	--	20,6	20,6
056	Gevel oost v1 productie	246697,78	442322,20	8,80	20,6	--	--	20,6	20,6
078	Gevel noord v4 productie	246698,90	442336,19	17,90	20,6	--	--	20,6	20,6
205	Vrachtwagens afvoer gereed product routedeel2	246682,11	442343,49	1,00	20,4	--	--	20,4	56,4
082	Gevel oost v4 productie	246701,88	442328,65	17,90	20,2	--	--	20,2	20,2
021	Gevel oost dakopbouw silo grondstoffen	246693,99	442316,28	21,30	20,0	--	--	20,0	20,0
017	Gevel zuid dakopbouw silo gereed product	246696,38	442328,66	20,90	19,9	--	--	19,9	19,9
083	Gevel oost v4 productie	246700,85	442327,03	17,90	19,6	--	--	19,6	19,6
204	Vrachtwagens afvoer gereed product routedeel1	246717,36	442320,88	1,00	19,2	--	--	19,2	55,2
014	Gevel west dakopbouw silo gereed product	246696,47	442331,87	21,00	19,1	--	--	19,1	19,1
084	Gevel oost v4 productie	246699,59	442325,04	17,90	19,0	--	--	19,0	19,0
085	Gevel oost v4 productie	246698,21	442322,97	17,90	18,4	--	--	18,4	18,4
070	Gevel oost v3 productie	246700,73	442326,83	15,10	17,9	--	--	17,9	17,9
Rest		0,00	0,00	0,00	30,3	--	--	30,3	62,8

Alle getoonde dB-waarden zijn A-gewogen

Behoort bij besluit van burgemeester en wethouders van Winterswijk van 7 april 2016
behorend bij vergunning
zaaknummer
gemeente Winterswijk van burgemeester

Rapport: Resultatentabel
Model: RBS LAr,LT juli 2023 na maatregelen
LAeq bij Bron voor toetspunt: 013_A - Wooldseweg 20
Groep: (hoofdgroep)
Groepsreductie: Nee

Naam Bron	Omschrijving	X	Y	Hoogte	Dag	Avond	Nacht	Etmaal	Li
013_A	Wooldseweg 20	246731,43	442342,47	1,50	43,6	--	--	43,6	60,2
007	Uitlaat perslijn 2	246696,05	442321,05	6,00	41,8	--	--	41,8	41,8
006	Uitlaat perslijn 1	246696,00	442321,00	6,00	33,7	--	--	33,7	33,7
004	Uitlaat stoomketel	246696,41	442320,60	20,00	30,0	--	--	30,0	30,0
005	Uitlaat stortput	246692,70	442314,88	24,60	27,3	--	--	27,3	27,3
003	Explosierooster	246697,64	442321,98	8,00	25,4	--	--	25,4	25,4
013	Gesloten lamellendeur oost laadstraat	246702,98	442330,37	3,00	24,6	--	--	24,6	24,6
016	Gevel oost dakopbouw silo gereed product	246699,20	442330,08	20,90	23,7	--	--	23,7	23,7
008	Uitlaat hamermolen	246690,65	442325,46	22,50	23,1	--	--	23,1	23,1
086	Lichtstrook gevel oost v4 productie	246699,02	442324,15	17,90	21,9	--	--	21,9	21,9
057	Lichtstrook gevel oost v1 productie	246698,67	442323,60	8,80	21,6	--	--	21,6	21,6
073	Lichtstrook gevel oost v3 productie	246698,92	442323,98	15,10	20,7	--	--	20,7	20,7
015	Gevel noord dakopbouw silo gereed product	246699,45	442333,37	20,90	20,3	--	--	20,3	20,3
118	Gevel noord v4 silodek gereed product	246696,85	442337,56	17,90	20,1	--	--	20,1	20,1
117	Gevel noord v4 silodek gereed product	246694,30	442339,26	17,90	19,4	--	--	19,4	19,4
081	Gevel oost v4 productie	246703,15	442330,63	17,90	19,1	--	--	19,1	19,1
082	Gevel oost v4 productie	246701,88	442328,65	17,90	19,0	--	--	19,0	19,0
021	Gevel oost dakopbouw silo grondstoffen	246693,99	442316,28	21,30	18,9	--	--	18,9	18,9
020	Gevel noord dakopbouw silo grondstoffen	246693,22	442318,95	21,30	18,8	--	--	18,8	18,8
204	Vrachtwagens afvoer gereed product routedeel1	246717,36	442320,88	1,00	18,4	--	--	18,4	54,7
080	Gevel noord v4 productie	246702,44	442333,78	17,90	18,3	--	--	18,3	18,3
083	Gevel oost v4 productie	246700,85	442327,03	17,90	18,1	--	--	18,1	18,1
065	Lichtstrook gevel oost v2 productie	246698,79	442323,79	12,00	18,1	--	--	18,1	18,1
084	Gevel oost v4 productie	246699,59	442325,04	17,90	17,9	--	--	17,9	17,9
079	Gevel noord v4 productie	246700,70	442335,00	17,90	17,8	--	--	17,8	17,8
078	Gevel noord v4 productie	246698,90	442336,19	17,90	17,3	--	--	17,3	17,3
085	Gevel oost v4 productie	246698,21	442322,97	17,90	17,3	--	--	17,3	17,3
116	Gevel noord v4 silodek gereed product	246691,77	442340,91	17,90	17,1	--	--	17,1	17,1
054	Gevel oost v1 productie	246700,44	442326,38	8,80	17,1	--	--	17,1	17,1
002	Splitunit	246701,70	442324,81	4,50	16,8	--	--	16,8	16,8
055	Gevel oost v1 productie	246699,14	442324,43	8,80	16,7	--	--	16,7	16,7
017	Gevel zuid dakopbouw silo gereed product	246696,38	442328,66	20,90	16,6	--	--	16,6	16,6
115	Gevel noord v4 silodek gereed product	246689,22	442342,60	17,90	16,4	--	--	16,4	16,4
070	Gevel oost v3 productie	246700,73	442326,83	15,10	16,3	--	--	16,3	16,3
056	Gevel oost v1 productie	246697,78	442322,20	8,80	16,3	--	--	16,3	16,3
114	Gevel noord v4 silodek gereed product	246686,72	442344,25	17,90	15,8	--	--	15,8	15,8
071	Gevel oost v3 productie	246699,43	442324,88	15,10	15,8	--	--	15,8	15,8
072	Gevel oost v3 productie	246698,12	442322,73	15,10	15,3	--	--	15,3	15,3
109	Gevel noord bgg laadstraat	246701,46	442334,50	4,30	14,5	--	--	14,5	14,5
062	Gevel oost v2 productie	246700,61	442326,64	12,00	13,5	--	--	13,5	13,5
029	Gevel oost v4 silo grondstoffen	246695,36	442318,51	18,70	13,5	--	--	13,5	13,5
Rest		0,00	0,00	0,00	26,3	--	--	26,3	58,7

Alle getoonde dB-waarden zijn A-gewogen

Behoort bij besluit van burgemeester en wethouders van Winterswijk van 7 april 2016
behorend bij vergunning
zaaknummer
gemeente Winterswijk
Coops Meegaarders Besluit van burgemeester

Rapport: Resultatentabel
Model: RBS LAr,LT juli 2023 na maatregelen
LAeq bij Bron voor toetspunt: 013_B - Wooldseweg 20
Groep: (hoofdgroep)
Groepsreductie: Nee

Naam Bron	Omschrijving	X	Y	Hoogte	Dag	Avond	Nacht	Etmaal	Li
013_B	Wooldseweg 20	246731,43	442342,47	5,00	43,3	--	--	43,3	60,4
007	Uitlaat perslijn 2	246696,05	442321,05	6,00	41,2	--	--	41,2	41,2
006	Uitlaat perslijn 1	246696,00	442321,00	6,00	33,1	--	--	33,1	33,1
004	Uitlaat stoomketel	246696,41	442320,60	20,00	30,8	--	--	30,8	30,8
003	Explosierooster	246697,64	442321,98	8,00	28,0	--	--	28,0	28,0
005	Uitlaat stortput	246692,70	442314,88	24,60	27,0	--	--	27,0	27,0
013	Gesloten lamellendeur oost laadstraat	246702,98	442330,37	3,00	24,6	--	--	24,6	24,6
057	Lichtstrook gevel oost v1 productie	246698,67	442323,60	8,80	24,5	--	--	24,5	24,5
008	Uitlaat hamermolen	246690,65	442325,46	22,50	24,0	--	--	24,0	24,0
054	Gevel oost v1 productie	246700,44	442326,38	8,80	22,2	--	--	22,2	22,2
015	Gevel noord dakopbouw silo gereed product	246699,45	442333,37	20,90	21,9	--	--	21,9	21,9
086	Lichtstrook gevel oost v4 productie	246699,02	442324,15	17,90	21,8	--	--	21,8	21,8
073	Lichtstrook gevel oost v3 productie	246698,92	442323,98	15,10	21,2	--	--	21,2	21,2
065	Lichtstrook gevel oost v2 productie	246698,79	442323,79	12,00	20,4	--	--	20,4	20,4
016	Gevel oost dakopbouw silo gereed product	246699,20	442330,08	20,90	20,0	--	--	20,0	20,0
118	Gevel noord v4 silodek gereed product	246696,85	442337,56	17,90	19,8	--	--	19,8	19,8
055	Gevel oost v1 productie	246699,14	442324,43	8,80	19,5	--	--	19,5	19,5
117	Gevel noord v4 silodek gereed product	246694,30	442339,26	17,90	19,1	--	--	19,1	19,1
204	Vrachtwagens afvoer gereed product routedeel1	246717,36	442320,88	1,00	19,1	--	--	19,1	55,1
056	Gevel oost v1 productie	246697,78	442322,20	8,80	19,0	--	--	19,0	19,0
116	Gevel noord v4 silodek gereed product	246691,77	442340,91	17,90	18,5	--	--	18,5	18,5
021	Gevel oost dakopbouw silo grondstoffen	246693,99	442316,28	21,30	18,4	--	--	18,4	18,4
020	Gevel noord dakopbouw silo grondstoffen	246693,22	442318,95	21,30	18,3	--	--	18,3	18,3
081	Gevel oost v4 productie	246703,15	442330,63	17,90	18,3	--	--	18,3	18,3
080	Gevel noord v4 productie	246702,44	442333,78	17,90	18,2	--	--	18,2	18,2
002	Splitunit	246701,70	442324,81	4,50	18,1	--	--	18,1	18,1
082	Gevel oost v4 productie	246701,88	442328,65	17,90	18,1	--	--	18,1	18,1
115	Gevel noord v4 silodek gereed product	246689,22	442342,60	17,90	17,9	--	--	17,9	17,9
083	Gevel oost v4 productie	246700,85	442327,03	17,90	17,8	--	--	17,8	17,8
079	Gevel noord v4 productie	246700,70	442335,00	17,90	17,6	--	--	17,6	17,6
084	Gevel oost v4 productie	246699,59	442325,04	17,90	17,6	--	--	17,6	17,6
085	Gevel oost v4 productie	246698,21	442322,97	17,90	17,3	--	--	17,3	17,3
114	Gevel noord v4 silodek gereed product	246686,72	442344,25	17,90	17,2	--	--	17,2	17,2
078	Gevel noord v4 productie	246698,90	442336,19	17,90	17,1	--	--	17,1	17,1
017	Gevel zuid dakopbouw silo gereed product	246696,38	442328,66	20,90	16,4	--	--	16,4	16,4
070	Gevel oost v3 productie	246700,73	442326,83	15,10	16,3	--	--	16,3	16,3
071	Gevel oost v3 productie	246699,43	442324,88	15,10	16,0	--	--	16,0	16,0
072	Gevel oost v3 productie	246698,12	442322,73	15,10	15,8	--	--	15,8	15,8
201	Vrachtwagens aanvoer stortput	246649,65	442354,60	1,00	15,7	--	--	15,7	52,0
062	Gevel oost v2 productie	246700,61	442326,64	12,00	15,3	--	--	15,3	15,3
109	Gevel noord bgg laadstraat	246701,46	442334,50	4,30	15,2	--	--	15,2	15,2
Rest		0,00	0,00	0,00	27,4	--	--	27,4	57,8

Alle getoonde dB-waarden zijn A-gewogen

Behoort bij besluit van burgemeester en wethouders van Winterswijk van 7 april 2016
behorend bij vergunning
zaaknummer

Rapport: Resultatentabel
Model: RBS LAr,LT juli 2023 na maatregelen
LAeq bij Bron voor toetspunt: 014_A - Wooldseweg 18
Groep: (hoofdgroep)
Groepsreductie: Nee

Bron	Naam Omschrijving	X	Y	Hoogte	Dag	Avond	Nacht	Etmaal	Li
014_A	Wooldseweg 18	246725,11	442355,99	1,50	50,5	--	--	50,5	72,5
007	Uitlaat perslijn 2	246696,05	442321,05	6,00	48,6	--	--	48,6	48,6
006	Uitlaat perslijn 1	246696,00	442321,00	6,00	40,7	--	--	40,7	40,7
004	Uitlaat stoomketel	246696,41	442320,60	20,00	35,8	--	--	35,8	35,8
015	Gevel noord dakopbouw silo gereed product	246699,45	442333,37	20,90	33,3	--	--	33,3	33,3
005	Uitlaat stortput	246692,70	442314,88	24,60	33,1	--	--	33,1	33,1
118	Gevel noord v4 silodek gereed product	246696,85	442337,56	17,90	32,2	--	--	32,2	32,2
117	Gevel noord v4 silodek gereed product	246694,30	442339,26	17,90	32,0	--	--	32,0	32,0
116	Gevel noord v4 silodek gereed product	246691,77	442340,91	17,90	31,7	--	--	31,7	31,7
115	Gevel noord v4 silodek gereed product	246689,22	442342,60	17,90	31,2	--	--	31,2	31,2
021	Gevel oost dakopbouw silo grondstoffen	246693,99	442316,28	21,30	30,7	--	--	30,7	30,7
114	Gevel noord v4 silodek gereed product	246686,72	442344,25	17,90	30,7	--	--	30,7	30,7
003	Explosierooster	246697,64	442321,98	8,00	30,3	--	--	30,3	30,3
008	Uitlaat hamermolen	246690,65	442325,46	22,50	30,1	--	--	30,1	30,1
016	Gevel oost dakopbouw silo gereed product	246699,20	442330,08	20,90	29,9	--	--	29,9	29,9
013	Gesloten lamellendeur oost laadstraat	246702,98	442330,37	3,00	27,4	--	--	27,4	27,4
086	Lichtstrook gevel oost v4 productie	246699,02	442324,15	17,90	27,2	--	--	27,2	27,2
014	Gevel west dakopbouw silo gereed product	246696,47	442331,87	21,00	27,1	--	--	27,1	27,1
201	Vrachtwagens aanvoer stortput	246649,65	442354,60	1,00	26,5	--	--	26,5	65,3
057	Lichtstrook gevel oost v1 productie	246698,67	442323,60	8,80	25,3	--	--	25,3	25,3
079	Gevel noord v4 productie	246700,70	442335,00	17,90	24,3	--	--	24,3	24,3
073	Lichtstrook gevel oost v3 productie	246698,92	442323,98	15,10	24,2	--	--	24,2	24,2
078	Gevel noord v4 productie	246698,90	442336,19	17,90	24,1	--	--	24,1	24,1
205	Vrachtwagens afvoer gereed product routedeel2	246682,11	442343,49	1,00	24,0	--	--	24,0	62,9
012	Gesloten overheaddeur west laadstraat	246682,12	442343,76	3,00	23,8	--	--	23,8	23,8
080	Gevel noord v4 productie	246702,44	442333,78	17,90	23,3	--	--	23,3	23,3
081	Gevel oost v4 productie	246703,15	442330,63	17,90	22,3	--	--	22,3	22,3
017	Gevel zuid dakopbouw silo gereed product	246696,38	442328,66	20,90	22,0	--	--	22,0	22,0
082	Gevel oost v4 productie	246701,88	442328,65	17,90	21,1	--	--	21,1	21,1
054	Gevel oost v1 productie	246700,44	442326,38	8,80	20,9	--	--	20,9	20,9
202	Bulkwagens aanvoer vloeistoffen/premix	246648,91	442353,86	1,00	20,7	--	--	20,7	68,1
065	Lichtstrook gevel oost v2 productie	246698,79	442323,79	12,00	20,6	--	--	20,6	20,6
083	Gevel oost v4 productie	246700,85	442327,03	17,90	20,4	--	--	20,4	20,4
055	Gevel oost v1 productie	246699,14	442324,43	8,80	20,4	--	--	20,4	20,4
102	Gevel west bgg laadstraat	246682,61	442344,46	4,30	20,2	--	--	20,2	20,2
103	Gevel noord bgg laadstraat	246686,42	442344,45	4,30	20,1	--	--	20,1	20,1
002	Splitunit	246701,70	442324,81	4,50	19,8	--	--	19,8	19,8
053	Gevel west v1 productie	246692,94	442331,27	8,80	19,7	--	--	19,7	19,7
084	Gevel oost v4 productie	246699,59	442325,04	17,90	19,6	--	--	19,6	19,6
056	Gevel oost v1 productie	246697,78	442322,20	8,80	19,6	--	--	19,6	19,6
052	Gevel west v1 productie	246691,58	442329,19	8,80	19,3	--	--	19,3	19,3
Rest		0,00	0,00	0,00	33,8	--	--	33,8	67,7

Alle getoonde dB-waarden zijn A-gewogen

Behoort bij besluit van burgemeester en wethouders van Winterswijk van 7 april 2016
behorend bij vergunning
zaaknummer
gemeente Winterswijk van burgemeester

Rapport: Resultatentabel
Model: RBS LAr,LT juli 2023 na maatregelen
LAeq bij Bron voor toetspunt: 014_B - Wooldseweg 18
Groep: (hoofdgroep)
Groepsreductie: Nee

Naam Bron	Omschrijving	X	Y	Hoogte	Dag	Avond	Nacht	Etmaal	Li
014_B	Wooldseweg 18	246725,11	442355,99	5,00	51,1	--	--	51,1	75,1
007	Uitlaat perslijn 2	246696,05	442321,05	6,00	48,6	--	--	48,6	48,6
006	Uitlaat perslijn 1	246696,00	442321,00	6,00	40,9	--	--	40,9	40,9
003	Explosierooster	246697,64	442321,98	8,00	37,6	--	--	37,6	37,6
004	Uitlaat stoomketel	246696,41	442320,60	20,00	36,6	--	--	36,6	36,6
005	Uitlaat stortput	246692,70	442314,88	24,60	34,5	--	--	34,5	34,5
015	Gevel noord dakopbouw silo gereed product	246699,45	442333,37	20,90	34,2	--	--	34,2	34,2
008	Uitlaat hamermolen	246690,65	442325,46	22,50	32,9	--	--	32,9	32,9
016	Gevel oost dakopbouw silo gereed product	246699,20	442330,08	20,90	32,8	--	--	32,8	32,8
118	Gevel noord v4 silodek gereed product	246696,85	442337,56	17,90	32,7	--	--	32,7	32,7
117	Gevel noord v4 silodek gereed product	246694,30	442339,26	17,90	32,4	--	--	32,4	32,4
201	Vrachtwagens aanvoer stortput	246649,65	442354,60	1,00	32,3	--	--	32,3	68,3
116	Gevel noord v4 silodek gereed product	246691,77	442340,91	17,90	32,0	--	--	32,0	32,0
115	Gevel noord v4 silodek gereed product	246689,22	442342,60	17,90	31,5	--	--	31,5	31,5
114	Gevel noord v4 silodek gereed product	246686,72	442344,25	17,90	31,0	--	--	31,0	31,0
021	Gevel oost dakopbouw silo grondstoffen	246693,99	442316,28	21,30	30,5	--	--	30,5	30,5
057	Lichtstrook gevel oost v1 productie	246698,67	442323,60	8,80	30,3	--	--	30,3	30,3
205	Vrachtwagens afvoer gereed product routedeel2	246682,11	442343,49	1,00	30,0	--	--	30,0	66,1
086	Lichtstrook gevel oost v4 productie	246699,02	442324,15	17,90	29,8	--	--	29,8	29,8
013	Gesloten lamellendeur oost laadstraat	246702,98	442330,37	3,00	29,1	--	--	29,1	29,1
073	Lichtstrook gevel oost v3 productie	246698,92	442323,98	15,10	28,6	--	--	28,6	28,6
014	Gevel west dakopbouw silo gereed product	246696,47	442331,87	21,00	27,9	--	--	27,9	27,9
207	Achteruitrijsignalering vw aanvoer stortput	246672,51	442351,11	1,00	26,4	--	--	26,4	62,4
012	Gesloten overheaddeur west laadstraat	246682,12	442343,76	3,00	25,7	--	--	25,7	25,7
065	Lichtstrook gevel oost v2 productie	246698,79	442323,79	12,00	25,6	--	--	25,6	25,6
202	Bulkwagens aanvoer vloeistoffen/premix	246648,91	442353,86	1,00	25,4	--	--	25,4	70,4
080	Gevel noord v4 productie	246702,44	442333,78	17,90	24,8	--	--	24,8	24,8
079	Gevel noord v4 productie	246700,70	442335,00	17,90	24,6	--	--	24,6	24,6
081	Gevel oost v4 productie	246703,15	442330,63	17,90	24,5	--	--	24,5	24,5
078	Gevel noord v4 productie	246698,90	442336,19	17,90	24,3	--	--	24,3	24,3
054	Gevel oost v1 productie	246700,44	442326,38	8,80	24,3	--	--	24,3	24,3
082	Gevel oost v4 productie	246701,88	442328,65	17,90	24,0	--	--	24,0	24,0
055	Gevel oost v1 productie	246699,14	442324,43	8,80	23,8	--	--	23,8	23,8
207	Heftruck gas	246656,00	442334,04	1,00	23,7	--	--	23,7	38,3
083	Gevel oost v4 productie	246700,85	442327,03	17,90	23,6	--	--	23,6	23,6
084	Gevel oost v4 productie	246699,59	442325,04	17,90	23,1	--	--	23,1	23,1
056	Gevel oost v1 productie	246697,78	442322,20	8,80	23,1	--	--	23,1	23,1
017	Gevel zuid dakopbouw silo gereed product	246696,38	442328,66	20,90	23,0	--	--	23,0	23,0
085	Gevel oost v4 productie	246698,21	442322,97	17,90	22,6	--	--	22,6	22,6
002	Splitunit	246701,70	442324,81	4,50	22,4	--	--	22,4	22,4
070	Gevel oost v3 productie	246700,73	442326,83	15,10	22,0	--	--	22,0	22,0
Rest		0,00	0,00	0,00	34,8	--	--	34,8	69,5

Alle getoonde dB-waarden zijn A-gewogen

Behoort bij besluit van burgemeester en wethouders van Winterswijk van 7 april 2016
behorend bij vergunning
zaaknummer

Rapport: Resultatentabel
Model: RBS LAr,LT juli 2023 na maatregelen
LAeq bij Bron voor toetspunt: 015_A - Wooldseweg 18
Groep: (hoofdgroep)
Groepsreductie: Nee

Naam Bron	Omschrijving	X	Y	Hoogte	Dag	Avond	Nacht	Etmaal	Li
015_A	Wooldseweg 18	246733,98	442349,58	1,50	40,7	--	--	40,7	63,3
007	Uitlaat perslijn 2	246696,05	442321,05	6,00	38,3	--	--	38,3	38,3
006	Uitlaat perslijn 1	246696,00	442321,00	6,00	30,2	--	--	30,2	30,2
004	Uitlaat stoomketel	246696,41	442320,60	20,00	27,3	--	--	27,3	27,3
003	Explosierooster	246697,64	442321,98	8,00	26,4	--	--	26,4	26,4
008	Uitlaat hamermolen	246690,65	442325,46	22,50	24,6	--	--	24,6	24,6
013	Gesloten lamellendeur oost laadstraat	246702,98	442330,37	3,00	23,7	--	--	23,7	23,7
005	Uitlaat stortput	246692,70	442314,88	24,60	23,6	--	--	23,6	23,6
057	Lichtstrook gevel oost v1 productie	246698,67	442323,60	8,80	22,5	--	--	22,5	22,5
015	Gevel noord dakopbouw silo gereed product	246699,45	442333,37	20,90	20,4	--	--	20,4	20,4
016	Gevel oost dakopbouw silo gereed product	246699,20	442330,08	20,90	19,6	--	--	19,6	19,6
118	Gevel noord v4 silodek gereed product	246696,85	442337,56	17,90	19,2	--	--	19,2	19,2
086	Lichtstrook gevel oost v4 productie	246699,02	442324,15	17,90	19,0	--	--	19,0	19,0
002	Splitunit	246701,70	442324,81	4,50	18,6	--	--	18,6	18,6
117	Gevel noord v4 silodek gereed product	246694,30	442339,26	17,90	18,2	--	--	18,2	18,2
073	Lichtstrook gevel oost v3 productie	246698,92	442323,98	15,10	18,1	--	--	18,1	18,1
116	Gevel noord v4 silodek gereed product	246691,77	442340,91	17,90	18,0	--	--	18,0	18,0
115	Gevel noord v4 silodek gereed product	246689,22	442342,60	17,90	17,9	--	--	17,9	17,9
054	Gevel oost v1 productie	246700,44	442326,38	8,80	17,9	--	--	17,9	17,9
114	Gevel noord v4 silodek gereed product	246686,72	442344,25	17,90	17,8	--	--	17,8	17,8
055	Gevel oost v1 productie	246699,14	442324,43	8,80	17,5	--	--	17,5	17,5
201	Vrachtwagens aanvoer stortput	246649,65	442354,60	1,00	17,1	--	--	17,1	56,1
056	Gevel oost v1 productie	246697,78	442322,20	8,80	17,1	--	--	17,1	17,1
065	Lichtstrook gevel oost v2 productie	246698,79	442323,79	12,00	16,6	--	--	16,6	16,6
080	Gevel noord v4 productie	246702,44	442333,78	17,90	16,5	--	--	16,5	16,5
079	Gevel noord v4 productie	246700,70	442335,00	17,90	16,3	--	--	16,3	16,3
078	Gevel noord v4 productie	246698,90	442336,19	17,90	16,1	--	--	16,1	16,1
081	Gevel oost v4 productie	246703,15	442330,63	17,90	16,1	--	--	16,1	16,1
012	Gesloten overheaddeur west laadstraat	246682,12	442343,76	3,00	16,0	--	--	16,0	16,7
082	Gevel oost v4 productie	246701,88	442328,65	17,90	15,8	--	--	15,8	15,8
017	Gevel zuid dakopbouw silo gereed product	246696,38	442328,66	20,90	15,5	--	--	15,5	15,5
083	Gevel oost v4 productie	246700,85	442327,03	17,90	15,5	--	--	15,5	15,5
084	Gevel oost v4 productie	246699,59	442325,04	17,90	15,1	--	--	15,1	15,1
021	Gevel oost dakopbouw silo grondstoffen	246693,99	442316,28	21,30	15,0	--	--	15,0	15,0
085	Gevel oost v4 productie	246698,21	442322,97	17,90	14,7	--	--	14,7	14,7
020	Gevel noord dakopbouw silo grondstoffen	246693,22	442318,95	21,30	14,4	--	--	14,4	14,4
103	Gevel noord bgg laadstraat	246686,42	442344,45	4,30	14,4	--	--	14,4	14,4
204	Vrachtwagens afvoer gereed product routedeel1	246717,36	442320,88	1,00	14,2	--	--	14,2	51,5
136	Gevel west bgg opslagruimte	246678,99	442335,37	4,30	13,9	--	--	13,9	13,9
070	Gevel oost v3 productie	246700,73	442326,83	15,10	13,7	--	--	13,7	13,7
102	Gevel west bgg laadstraat	246682,61	442344,46	4,30	13,6	--	--	13,6	13,6
Rest		0,00	0,00	0,00	26,9	--	--	26,9	62,0

Alle getoonde dB-waarden zijn A-gewogen

Behoort bij besluit van burgemeester en wethouders van Winterswijk van 7 april 2016
behorend bij vergunning
zaaknummer
gemeente Winterswijk van burgemeester

Rapport: Resultatentabel
Model: RBS LAr,LT juli 2023 na maatregelen
LAeq bij Bron voor toetspunt: 015_B - Wooldseweg 18
Groep: (hoofdgroep)
Groepsreductie: Nee

Naam Bron	Omschrijving	X	Y	Hoogte	Dag	Avond	Nacht	Etmaal	Li
015_B	Wooldseweg 18	246733,98	442349,58	5,00	45,2	--	--	45,2	67,9
007	Uitlaat perslijn 2	246696,05	442321,05	6,00	42,9	--	--	42,9	42,9
006	Uitlaat perslijn 1	246696,00	442321,00	6,00	34,8	--	--	34,8	34,8
004	Uitlaat stoomketel	246696,41	442320,60	20,00	31,3	--	--	31,3	31,3
003	Explosierooster	246697,64	442321,98	8,00	29,9	--	--	29,9	29,9
016	Gevel oost dakopbouw silo gereed product	246699,20	442330,08	20,90	29,4	--	--	29,4	29,4
008	Uitlaat hamermolen	246690,65	442325,46	22,50	28,9	--	--	28,9	28,9
015	Gevel noord dakopbouw silo gereed product	246699,45	442333,37	20,90	27,8	--	--	27,8	27,8
005	Uitlaat stortput	246692,70	442314,88	24,60	27,7	--	--	27,7	27,7
057	Lichtstrook gevel oost v1 productie	246698,67	442323,60	8,80	25,8	--	--	25,8	25,8
201	Vrachtwagens aanvoer stortput	246649,65	442354,60	1,00	25,8	--	--	25,8	62,1
118	Gevel noord v4 silodek gereed product	246696,85	442337,56	17,90	24,8	--	--	24,8	24,8
013	Gesloten lamellendeur oost laadstraat	246702,98	442330,37	3,00	24,7	--	--	24,7	24,7
117	Gevel noord v4 silodek gereed product	246694,30	442339,26	17,90	24,4	--	--	24,4	24,4
116	Gevel noord v4 silodek gereed product	246691,77	442340,91	17,90	24,2	--	--	24,2	24,2
115	Gevel noord v4 silodek gereed product	246689,22	442342,60	17,90	23,9	--	--	23,9	23,9
114	Gevel noord v4 silodek gereed product	246686,72	442344,25	17,90	23,6	--	--	23,6	23,6
086	Lichtstrook gevel oost v4 productie	246699,02	442324,15	17,90	22,7	--	--	22,7	22,7
073	Lichtstrook gevel oost v3 productie	246698,92	442323,98	15,10	21,6	--	--	21,6	21,6
205	Vrachtwagens afvoer gereed product routedeel2	246682,11	442343,49	1,00	21,6	--	--	21,6	57,9
207	Achteruitrijsignalering vw aanvoer stortput	246672,51	442351,11	1,00	21,4	--	--	21,4	57,8
054	Gevel oost v1 productie	246700,44	442326,38	8,80	21,1	--	--	21,1	21,1
055	Gevel oost v1 productie	246699,14	442324,43	8,80	20,8	--	--	20,8	20,8
002	Splitunit	246701,70	442324,81	4,50	20,8	--	--	20,8	20,8
056	Gevel oost v1 productie	246697,78	442322,20	8,80	20,4	--	--	20,4	20,4
012	Gesloten overheaddeur west laadstraat	246682,12	442343,76	3,00	20,3	--	--	20,3	20,3
020	Gevel noord dakopbouw silo grondstoffen	246693,22	442318,95	21,30	19,7	--	--	19,7	19,7
065	Lichtstrook gevel oost v2 productie	246698,79	442323,79	12,00	19,7	--	--	19,7	19,7
080	Gevel noord v4 productie	246702,44	442333,78	17,90	19,5	--	--	19,5	19,5
079	Gevel noord v4 productie	246700,70	442335,00	17,90	19,3	--	--	19,3	19,3
017	Gevel zuid dakopbouw silo gereed product	246696,38	442328,66	20,90	19,3	--	--	19,3	19,3
078	Gevel noord v4 productie	246698,90	442336,19	17,90	19,1	--	--	19,1	19,1
081	Gevel oost v4 productie	246703,15	442330,63	17,90	19,0	--	--	19,0	19,0
021	Gevel oost dakopbouw silo grondstoffen	246693,99	442316,28	21,30	18,9	--	--	18,9	18,9
014	Gevel west dakopbouw silo gereed product	246696,47	442331,87	21,00	18,9	--	--	18,9	18,9
082	Gevel oost v4 productie	246701,88	442328,65	17,90	18,4	--	--	18,4	18,4
084	Gevel oost v4 productie	246699,59	442325,04	17,90	18,2	--	--	18,2	18,2
083	Gevel oost v4 productie	246700,85	442327,03	17,90	18,0	--	--	18,0	18,0
085	Gevel oost v4 productie	246698,21	442322,97	17,90	17,8	--	--	17,8	17,8
202	Bulkwagens aanvoer vloeistoffen/premix	246648,91	442353,86	1,00	17,2	--	--	17,2	62,3
070	Gevel oost v3 productie	246700,73	442326,83	15,10	16,8	--	--	16,8	16,8
Rest		0,00	0,00	0,00	29,5	--	--	29,5	62,0

Alle getoonde dB-waarden zijn A-gewogen

Behoort bij besluit van burgemeester en wethouders van Winterswijk van 7 april 2016
behorend bij vergunning
zaaknummer
gemeente Winterswijk

Rapport: Resultatentabel
Model: RBS LAr,LT juli 2023 na maatregelen
LAeq bij Bron voor toetspunt: 016_A - Wooldseweg 18
Groep: (hoofdgroep)
Groepsreductie: Nee

Naam Bron	Omschrijving	X	Y	Hoogte	Dag	Avond	Nacht	Etmaal	Li
016_A	Wooldseweg 18	246737,09	442352,61	1,50	41,9	--	--	41,9	58,1
007	Uitlaat perslijn 2	246696,05	442321,05	6,00	40,1	--	--	40,1	40,1
006	Uitlaat perslijn 1	246696,00	442321,00	6,00	32,0	--	--	32,0	32,0
004	Uitlaat stoomketel	246696,41	442320,60	20,00	29,2	--	--	29,2	29,2
005	Uitlaat stortput	246692,70	442314,88	24,60	26,1	--	--	26,1	26,1
008	Uitlaat hamermolen	246690,65	442325,46	22,50	24,1	--	--	24,1	24,1
003	Explosierooster	246697,64	442321,98	8,00	22,6	--	--	22,6	22,6
013	Gesloten lamellendeur oost laadstraat	246702,98	442330,37	3,00	22,2	--	--	22,2	22,2
016	Gevel oost dakopbouw silo gereed product	246699,20	442330,08	20,90	21,2	--	--	21,2	21,2
015	Gevel noord dakopbouw silo gereed product	246699,45	442333,37	20,90	20,8	--	--	20,8	20,8
086	Lichtstrook gevel oost v4 productie	246699,02	442324,15	17,90	20,8	--	--	20,8	20,8
073	Lichtstrook gevel oost v3 productie	246698,92	442323,98	15,10	19,7	--	--	19,7	19,7
118	Gevel noord v4 silodek gereed product	246696,85	442337,56	17,90	19,1	--	--	19,1	19,1
057	Lichtstrook gevel oost v1 productie	246698,67	442323,60	8,80	18,9	--	--	18,9	18,9
117	Gevel noord v4 silodek gereed product	246694,30	442339,26	17,90	18,5	--	--	18,5	18,5
116	Gevel noord v4 silodek gereed product	246691,77	442340,91	17,90	17,5	--	--	17,5	17,5
020	Gevel noord dakopbouw silo grondstoffen	246693,22	442318,95	21,30	17,4	--	--	17,4	17,4
115	Gevel noord v4 silodek gereed product	246689,22	442342,60	17,90	16,9	--	--	16,9	16,9
081	Gevel oost v4 productie	246703,15	442330,63	17,90	16,9	--	--	16,9	16,9
021	Gevel oost dakopbouw silo grondstoffen	246693,99	442316,28	21,30	16,8	--	--	16,8	16,8
084	Gevel oost v4 productie	246699,59	442325,04	17,90	16,7	--	--	16,7	16,7
082	Gevel oost v4 productie	246701,88	442328,65	17,90	16,7	--	--	16,7	16,7
083	Gevel oost v4 productie	246700,85	442327,03	17,90	16,5	--	--	16,5	16,5
114	Gevel noord v4 silodek gereed product	246686,72	442344,25	17,90	16,4	--	--	16,4	16,4
085	Gevel oost v4 productie	246698,21	442322,97	17,90	16,3	--	--	16,3	16,3
065	Lichtstrook gevel oost v2 productie	246698,79	442323,79	12,00	15,3	--	--	15,3	15,3
070	Gevel oost v3 productie	246700,73	442326,83	15,10	15,2	--	--	15,2	15,2
080	Gevel noord v4 productie	246702,44	442333,78	17,90	15,0	--	--	15,0	15,0
079	Gevel noord v4 productie	246700,70	442335,00	17,90	14,9	--	--	14,9	14,9
071	Gevel oost v3 productie	246699,43	442324,88	15,10	14,8	--	--	14,8	14,8
054	Gevel oost v1 productie	246700,44	442326,38	8,80	14,5	--	--	14,5	14,5
078	Gevel noord v4 productie	246698,90	442336,19	17,90	14,5	--	--	14,5	14,5
072	Gevel oost v3 productie	246698,12	442322,73	15,10	14,4	--	--	14,4	14,4
002	Splitunit	246701,70	442324,81	4,50	14,3	--	--	14,3	14,3
055	Gevel oost v1 productie	246699,14	442324,43	8,80	14,1	--	--	14,1	14,1
017	Gevel zuid dakopbouw silo gereed product	246696,38	442328,66	20,90	14,0	--	--	14,0	14,0
056	Gevel oost v1 productie	246697,78	442322,20	8,80	13,7	--	--	13,7	13,7
062	Gevel oost v2 productie	246700,61	442326,64	12,00	13,1	--	--	13,1	13,1
014	Gevel west dakopbouw silo gereed product	246696,47	442331,87	21,00	12,7	--	--	12,7	12,7
204	Vrachtwagens afvoer gereed product routedeel1	246717,36	442320,88	1,00	12,6	--	--	12,6	50,3
201	Vrachtwagens aanvoer stortput	246649,65	442354,60	1,00	11,8	--	--	11,8	50,9
Rest		0,00	0,00	0,00	24,8	--	--	24,8	56,1

Alle getoonde dB-waarden zijn A-gewogen

Behoort bij besluit van burgemeester en wethouders van Winterswijk van 7 april 2016
behorend bij vergunning
zaaknummer

Rapport: Resultatentabel
Model: RBS LAr,LT juli 2023 na maatregelen
LAeq bij Bron voor toetspunt: 016_B - Wooldseweg 18
Groep: (hoofdgroep)
Groepsreductie: Nee

Naam Bron	Omschrijving	X	Y	Hoogte	Dag	Avond	Nacht	Etmaal	Li
016_B	Wooldseweg 18	246737,09	442352,61	5,00	43,4	--	--	43,4	58,9
007	Uitlaat perslijn 2	246696,05	442321,05	6,00	41,4	--	--	41,4	41,4
006	Uitlaat perslijn 1	246696,00	442321,00	6,00	33,3	--	--	33,3	33,3
004	Uitlaat stoomketel	246696,41	442320,60	20,00	30,3	--	--	30,3	30,3
005	Uitlaat stortput	246692,70	442314,88	24,60	27,1	--	--	27,1	27,1
057	Lichtstrook gevel oost v1 productie	246698,67	442323,60	8,80	26,1	--	--	26,1	26,1
003	Explosierooster	246697,64	442321,98	8,00	26,0	--	--	26,0	26,0
008	Uitlaat hamermolen	246690,65	442325,46	22,50	25,5	--	--	25,5	25,5
016	Gevel oost dakopbouw silo gereed product	246699,20	442330,08	20,90	25,3	--	--	25,3	25,3
015	Gevel noord dakopbouw silo gereed product	246699,45	442333,37	20,90	22,5	--	--	22,5	22,5
013	Gesloten lamellendeur oost laadstraat	246702,98	442330,37	3,00	22,3	--	--	22,3	22,3
086	Lichtstrook gevel oost v4 productie	246699,02	442324,15	17,90	21,8	--	--	21,8	21,8
054	Gevel oost v1 productie	246700,44	442326,38	8,80	21,2	--	--	21,2	21,2
073	Lichtstrook gevel oost v3 productie	246698,92	442323,98	15,10	21,1	--	--	21,1	21,1
055	Gevel oost v1 productie	246699,14	442324,43	8,80	21,0	--	--	21,0	21,0
056	Gevel oost v1 productie	246697,78	442322,20	8,80	20,7	--	--	20,7	20,7
118	Gevel noord v4 silodek gereed product	246696,85	442337,56	17,90	20,4	--	--	20,4	20,4
117	Gevel noord v4 silodek gereed product	246694,30	442339,26	17,90	19,8	--	--	19,8	19,8
065	Lichtstrook gevel oost v2 productie	246698,79	442323,79	12,00	19,7	--	--	19,7	19,7
116	Gevel noord v4 silodek gereed product	246691,77	442340,91	17,90	19,2	--	--	19,2	19,2
115	Gevel noord v4 silodek gereed product	246689,22	442342,60	17,90	18,6	--	--	18,6	18,6
020	Gevel noord dakopbouw silo grondstoffen	246693,22	442318,95	21,30	18,4	--	--	18,4	18,4
080	Gevel noord v4 productie	246702,44	442333,78	17,90	18,3	--	--	18,3	18,3
081	Gevel oost v4 productie	246703,15	442330,63	17,90	18,3	--	--	18,3	18,3
021	Gevel oost dakopbouw silo grondstoffen	246693,99	442316,28	21,30	18,3	--	--	18,3	18,3
114	Gevel noord v4 silodek gereed product	246686,72	442344,25	17,90	18,1	--	--	18,1	18,1
082	Gevel oost v4 productie	246701,88	442328,65	17,90	18,0	--	--	18,0	18,0
079	Gevel noord v4 productie	246700,70	442335,00	17,90	17,9	--	--	17,9	17,9
083	Gevel oost v4 productie	246700,85	442327,03	17,90	17,8	--	--	17,8	17,8
078	Gevel noord v4 productie	246698,90	442336,19	17,90	17,5	--	--	17,5	17,5
084	Gevel oost v4 productie	246699,59	442325,04	17,90	17,5	--	--	17,5	17,5
085	Gevel oost v4 productie	246698,21	442322,97	17,90	17,2	--	--	17,2	17,2
070	Gevel oost v3 productie	246700,73	442326,83	15,10	16,2	--	--	16,2	16,2
071	Gevel oost v3 productie	246699,43	442324,88	15,10	15,9	--	--	15,9	15,9
002	Splitunit	246701,70	442324,81	4,50	15,8	--	--	15,8	15,8
072	Gevel oost v3 productie	246698,12	442322,73	15,10	15,7	--	--	15,7	15,7
201	Vrachtwagens aanvoer stortput	246649,65	442354,60	1,00	15,0	--	--	15,0	51,7
017	Gevel zuid dakopbouw silo gereed product	246696,38	442328,66	20,90	14,9	--	--	14,9	14,9
204	Vrachtwagens afvoer gereed product routedeel1	246717,36	442320,88	1,00	14,5	--	--	14,5	50,5
062	Gevel oost v2 productie	246700,61	442326,64	12,00	14,4	--	--	14,4	14,4
014	Gevel west dakopbouw silo gereed product	246696,47	442331,87	21,00	14,3	--	--	14,3	14,3
Rest		0,00	0,00	0,00	26,3	--	--	26,3	56,9

Alle getoonde dB-waarden zijn A-gewogen

Behoort bij besluit van burgemeester en wethouders van Winterswijk van 7 april 2016
behorend bij vergunning
zaaknummer
gemeente Winterswijk van burgemeester

Rapport: Resultatentabel
Model: RBS LAr,LT juli 2023 na maatregelen
LAeq bij Bron voor toetspunt: 017_A - Wooldseweg 16
Groep: (hoofdgroep)
Groepsreductie: Nee

Naam Bron	Omschrijving	X	Y	Hoogte	Dag	Avond	Nacht	Etmaal	Li
017_A	Wooldseweg 16	246730,79	442364,29	1,50	46,1	--	--	46,1	66,9
007	Uitlaat perslijn 2	246696,05	442321,05	6,00	43,4	--	--	43,4	43,4
006	Uitlaat perslijn 1	246696,00	442321,00	6,00	35,6	--	--	35,6	35,6
004	Uitlaat stoomketel	246696,41	442320,60	20,00	32,6	--	--	32,6	32,6
016	Gevel oost dakopbouw silo gereed product	246699,20	442330,08	20,90	32,0	--	--	32,0	32,0
015	Gevel noord dakopbouw silo gereed product	246699,45	442333,37	20,90	31,9	--	--	31,9	31,9
008	Uitlaat hamermolen	246690,65	442325,46	22,50	30,8	--	--	30,8	30,8
003	Explosierooster	246697,64	442321,98	8,00	29,9	--	--	29,9	29,9
005	Uitlaat stortput	246692,70	442314,88	24,60	29,8	--	--	29,8	29,8
118	Gevel noord v4 silodek gereed product	246696,85	442337,56	17,90	29,0	--	--	29,0	29,0
057	Lichtstrook gevel oost v1 productie	246698,67	442323,60	8,80	26,4	--	--	26,4	26,4
117	Gevel noord v4 silodek gereed product	246694,30	442339,26	17,90	26,0	--	--	26,0	26,0
021	Gevel oost dakopbouw silo grondstoffen	246693,99	442316,28	21,30	26,0	--	--	26,0	26,0
013	Gesloten lamellendeur oost laadstraat	246702,98	442330,37	3,00	25,5	--	--	25,5	25,5
014	Gevel west dakopbouw silo gereed product	246696,47	442331,87	21,00	25,4	--	--	25,4	25,4
086	Lichtstrook gevel oost v4 productie	246699,02	442324,15	17,90	24,2	--	--	24,2	24,2
116	Gevel noord v4 silodek gereed product	246691,77	442340,91	17,90	23,9	--	--	23,9	23,9
073	Lichtstrook gevel oost v3 productie	246698,92	442323,98	15,10	23,5	--	--	23,5	23,5
080	Gevel noord v4 productie	246702,44	442333,78	17,90	22,7	--	--	22,7	22,7
079	Gevel noord v4 productie	246700,70	442335,00	17,90	22,6	--	--	22,6	22,6
115	Gevel noord v4 silodek gereed product	246689,22	442342,60	17,90	22,3	--	--	22,3	22,3
078	Gevel noord v4 productie	246698,90	442336,19	17,90	21,9	--	--	21,9	21,9
065	Lichtstrook gevel oost v2 productie	246698,79	442323,79	12,00	21,8	--	--	21,8	21,8
207	Heftruck gas	246656,00	442334,04	1,00	21,6	--	--	21,6	38,8
054	Gevel oost v1 productie	246700,44	442326,38	8,80	21,4	--	--	21,4	21,4
114	Gevel noord v4 silodek gereed product	246686,72	442344,25	17,90	21,2	--	--	21,2	21,2
201	Vrachtwagens aanvoer stortput	246649,65	442354,60	1,00	21,1	--	--	21,1	60,0
055	Gevel oost v1 productie	246699,14	442324,43	8,80	20,8	--	--	20,8	20,8
017	Gevel zuid dakopbouw silo gereed product	246696,38	442328,66	20,90	20,6	--	--	20,6	20,6
056	Gevel oost v1 productie	246697,78	442322,20	8,80	20,3	--	--	20,3	20,3
002	Splitunit	246701,70	442324,81	4,50	19,7	--	--	19,7	19,7
012	Gesloten overheaddeur west laadstraat	246682,12	442343,76	3,00	19,4	--	--	19,4	20,2
081	Gevel oost v4 productie	246703,15	442330,63	17,90	19,2	--	--	19,2	19,2
082	Gevel oost v4 productie	246701,88	442328,65	17,90	18,8	--	--	18,8	18,8
083	Gevel oost v4 productie	246700,85	442327,03	17,90	18,5	--	--	18,5	18,5
205	Vrachtwagens afvoer gereed product routedeel2	246682,11	442343,49	1,00	18,3	--	--	18,3	57,3
084	Gevel oost v4 productie	246699,59	442325,04	17,90	18,1	--	--	18,1	18,1
085	Gevel oost v4 productie	246698,21	442322,97	17,90	17,7	--	--	17,7	17,7
109	Gevel noord bgg laadstraat	246701,46	442334,50	4,30	17,5	--	--	17,5	17,5
108	Gevel noord bgg laadstraat	246699,12	442336,05	4,30	17,4	--	--	17,4	17,4
053	Gevel west v1 productie	246692,94	442331,27	8,80	17,3	--	--	17,3	17,3
Rest		0,00	0,00	0,00	31,6	--	--	31,6	65,3

Alle getoonde dB-waarden zijn A-gewogen

Behoort bij besluit van burgemeester en wethouders van Winterswijk van 7 april 2016
behorend bij vergunning
zaaknummer
gemeente winterswijk
Besluit van burgemeester en wethouders van burgemeester

Rapport: Resultatentabel
Model: RBS LAr,LT juli 2023 na maatregelen
LAeq bij Bron voor toetspunt: 017_B - Wooldseweg 16
Groep: (hoofdgroep)
Groepsreductie: Nee

Naam Bron	Omschrijving	X	Y	Hoogte	Dag	Avond	Nacht	Etmaal	Li
017_B	Wooldseweg 16	246730,79	442364,29	5,00	49,0	--	--	49,0	71,4
007	Uitlaat perslijn 2	246696,05	442321,05	6,00	46,2	--	--	46,2	46,2
006	Uitlaat perslijn 1	246696,00	442321,00	6,00	38,2	--	--	38,2	38,2
003	Explosieroooster	246697,64	442321,98	8,00	36,1	--	--	36,1	36,1
004	Uitlaat stoomketel	246696,41	442320,60	20,00	34,9	--	--	34,9	34,9
008	Uitlaat hamermolen	246690,65	442325,46	22,50	34,0	--	--	34,0	34,0
016	Gevel oost dakopbouw silo gereed product	246699,20	442330,08	20,90	33,9	--	--	33,9	33,9
015	Gevel noord dakopbouw silo gereed product	246699,45	442333,37	20,90	33,2	--	--	33,2	33,2
005	Uitlaat stortput	246692,70	442314,88	24,60	32,2	--	--	32,2	32,2
118	Gevel noord v4 silodek gereed product	246696,85	442337,56	17,90	30,4	--	--	30,4	30,4
117	Gevel noord v4 silodek gereed product	246694,30	442339,26	17,90	30,3	--	--	30,3	30,3
116	Gevel noord v4 silodek gereed product	246691,77	442340,91	17,90	30,1	--	--	30,1	30,1
012	Gesloten overheaddeur west laadstraat	246682,12	442343,76	3,00	29,9	--	--	29,9	29,9
115	Gevel noord v4 silodek gereed product	246689,22	442342,60	17,90	29,7	--	--	29,7	29,7
114	Gevel noord v4 silodek gereed product	246686,72	442344,25	17,90	29,4	--	--	29,4	29,4
057	Lichtstrook gevel oost v1 productie	246698,67	442323,60	8,80	29,1	--	--	29,1	29,1
207	Heftruck gas	246656,00	442334,04	1,00	28,2	--	--	28,2	43,3
201	Vrachtwagens aanvoer stortput	246649,65	442354,60	1,00	28,1	--	--	28,1	64,6
021	Gevel oost dakopbouw silo grondstoffen	246693,99	442316,28	21,30	27,2	--	--	27,2	27,2
014	Gevel west dakopbouw silo gereed product	246696,47	442331,87	21,00	26,7	--	--	26,7	26,7
013	Gesloten lamellendeur oost laadstraat	246702,98	442330,37	3,00	26,5	--	--	26,5	26,5
086	Lichtstrook gevel oost v4 productie	246699,02	442324,15	17,90	26,0	--	--	26,0	26,0
205	Vrachtwagens afvoer gereed product routedeel2	246682,11	442343,49	1,00	25,5	--	--	25,5	62,1
073	Lichtstrook gevel oost v3 productie	246698,92	442323,98	15,10	25,4	--	--	25,4	25,4
065	Lichtstrook gevel oost v2 productie	246698,79	442323,79	12,00	23,8	--	--	23,8	23,8
054	Gevel oost v1 productie	246700,44	442326,38	8,80	23,2	--	--	23,2	23,2
080	Gevel noord v4 productie	246702,44	442333,78	17,90	22,9	--	--	22,9	22,9
055	Gevel oost v1 productie	246699,14	442324,43	8,80	22,9	--	--	22,9	22,9
079	Gevel noord v4 productie	246700,70	442335,00	17,90	22,7	--	--	22,7	22,7
056	Gevel oost v1 productie	246697,78	442322,20	8,80	22,5	--	--	22,5	22,5
078	Gevel noord v4 productie	246698,90	442336,19	17,90	22,0	--	--	22,0	22,0
207	Achteruitrijsignalering vw aanvoer stortput	246672,51	442351,11	1,00	21,3	--	--	21,3	57,6
202	Bulkwagens aanvoer vloeistoffen/premix	246648,91	442353,86	1,00	21,2	--	--	21,2	66,6
017	Gevel zuid dakopbouw silo gereed product	246696,38	442328,66	20,90	20,9	--	--	20,9	20,9
081	Gevel oost v4 productie	246703,15	442330,63	17,90	20,9	--	--	20,9	20,9
082	Gevel oost v4 productie	246701,88	442328,65	17,90	20,4	--	--	20,4	20,4
002	Splitunit	246701,70	442324,81	4,50	20,2	--	--	20,2	20,2
083	Gevel oost v4 productie	246700,85	442327,03	17,90	20,1	--	--	20,1	20,1
084	Gevel oost v4 productie	246699,59	442325,04	17,90	19,7	--	--	19,7	19,7
085	Gevel oost v4 productie	246698,21	442322,97	17,90	19,3	--	--	19,3	19,3
020	Gevel noord dakopbouw silo grondstoffen	246693,22	442318,95	21,30	19,1	--	--	19,1	19,1
Rest		0,00	0,00	0,00	33,2	--	--	33,2	66,2

Alle getoonde dB-waarden zijn A-gewogen

Behoort bij besluit van burgemeester en wethouders van Winterswijk van 7 april 2016
behorend bij vergunning
zaaknummer
gemeente Winterswijk
Besluit van burgemeester en wethouders van burgemeester

Rapport: Resultatentabel
Model: RBS LAr,LT juli 2023 na maatregelen
LAeq bij Bron voor toetspunt: 018_A - Wooldseweg 16
Groep: (hoofdgroep)
Groepsreductie: Nee

Naam Bron	Omschrijving	X	Y	Hoogte	Dag	Avond	Nacht	Etmaal	Li
018_A	Wooldseweg 16	246738,84	442359,62	1,50	38,5	--	--	38,5	61,0
007	Uitlaat perslijn 2	246696,05	442321,05	6,00	35,9	--	--	35,9	35,9
006	Uitlaat perslijn 1	246696,00	442321,00	6,00	27,8	--	--	27,8	27,8
004	Uitlaat stoomketel	246696,41	442320,60	20,00	25,1	--	--	25,1	25,1
003	Explosierooster	246697,64	442321,98	8,00	24,1	--	--	24,1	24,1
008	Uitlaat hamermolen	246690,65	442325,46	22,50	22,4	--	--	22,4	22,4
012	Gesloten overheaddeur west laadstraat	246682,12	442343,76	3,00	21,4	--	--	21,4	22,6
016	Gevel oost dakopbouw silo gereed product	246699,20	442330,08	20,90	21,3	--	--	21,3	21,3
005	Uitlaat stortput	246692,70	442314,88	24,60	21,3	--	--	21,3	21,3
057	Lichtstrook gevel oost v1 productie	246698,67	442323,60	8,80	20,5	--	--	20,5	20,5
013	Gesloten lamellendeur oost laadstraat	246702,98	442330,37	3,00	18,1	--	--	18,1	18,2
015	Gevel noord dakopbouw silo gereed product	246699,45	442333,37	20,90	17,9	--	--	17,9	17,9
117	Gevel noord v4 silodek gereed product	246694,30	442339,26	17,90	16,9	--	--	16,9	16,9
118	Gevel noord v4 silodek gereed product	246696,85	442337,56	17,90	16,5	--	--	16,5	16,5
086	Lichtstrook gevel oost v4 productie	246699,02	442324,15	17,90	16,5	--	--	16,5	16,5
116	Gevel noord v4 silodek gereed product	246691,77	442340,91	17,90	16,4	--	--	16,4	16,4
101	Gevel west bgg laadstraat	246681,44	442342,77	4,30	16,4	--	--	16,4	16,6
102	Gevel west bgg laadstraat	246682,61	442344,46	4,30	16,3	--	--	16,3	16,3
114	Gevel noord v4 silodek gereed product	246686,72	442344,25	17,90	16,2	--	--	16,2	16,2
115	Gevel noord v4 silodek gereed product	246689,22	442342,60	17,90	16,2	--	--	16,2	16,2
054	Gevel oost v1 productie	246700,44	442326,38	8,80	15,9	--	--	15,9	15,9
201	Vrachtwagens aanvoer stortput	246649,65	442354,60	1,00	15,7	--	--	15,7	54,8
055	Gevel oost v1 productie	246699,14	442324,43	8,80	15,5	--	--	15,5	15,5
073	Lichtstrook gevel oost v3 productie	246698,92	442323,98	15,10	15,5	--	--	15,5	15,5
002	Splitunit	246701,70	442324,81	4,50	15,3	--	--	15,3	15,3
056	Gevel oost v1 productie	246697,78	442322,20	8,80	15,2	--	--	15,2	15,2
065	Lichtstrook gevel oost v2 productie	246698,79	442323,79	12,00	14,4	--	--	14,4	14,4
080	Gevel noord v4 productie	246702,44	442333,78	17,90	14,1	--	--	14,1	14,1
207	Heftruck gas	246656,00	442334,04	1,00	13,9	--	--	13,9	31,3
079	Gevel noord v4 productie	246700,70	442335,00	17,90	13,9	--	--	13,9	13,9
081	Gevel oost v4 productie	246703,15	442330,63	17,90	13,7	--	--	13,7	13,7
078	Gevel noord v4 productie	246698,90	442336,19	17,90	13,7	--	--	13,7	13,7
082	Gevel oost v4 productie	246701,88	442328,65	17,90	13,3	--	--	13,3	13,3
083	Gevel oost v4 productie	246700,85	442327,03	17,90	13,0	--	--	13,0	13,0
020	Gevel noord dakopbouw silo grondstoffen	246693,22	442318,95	21,30	13,0	--	--	13,0	13,0
017	Gevel zuid dakopbouw silo gereed product	246696,38	442328,66	20,90	12,9	--	--	12,9	12,9
084	Gevel oost v4 productie	246699,59	442325,04	17,90	12,7	--	--	12,7	12,7
021	Gevel oost dakopbouw silo grondstoffen	246693,99	442316,28	21,30	12,5	--	--	12,5	12,5
085	Gevel oost v4 productie	246698,21	442322,97	17,90	12,3	--	--	12,3	12,3
014	Gevel west dakopbouw silo gereed product	246696,47	442331,87	21,00	12,3	--	--	12,3	12,3
109	Gevel noord bgg laadstraat	246701,46	442334,50	4,30	12,2	--	--	12,2	12,2
Rest		0,00	0,00	0,00	25,1	--	--	25,1	59,8

Alle getoonde dB-waarden zijn A-gewogen

Behoort bij besluit van burgemeester en wethouders van Winterswijk van 7 april 2016
behorend bij vergunning
zaaknummer

Rapport: Resultatentabel
Model: RBS LAr,LT juli 2023 na maatregelen
LAeq bij Bron voor toetspunt: 018_B - Wooldseweg 16
Groep: (hoofdgroep)
Groepsreductie: Nee

Naam Bron	Omschrijving	X	Y	Hoogte	Dag	Avond	Nacht	Etmaal	Li
018_B	Wooldseweg 16	246738,84	442359,62	5,00	44,6	--	--	44,6	65,3
007	Uitlaat perslijn 2	246696,05	442321,05	6,00	42,1	--	--	42,1	42,1
006	Uitlaat perslijn 1	246696,00	442321,00	6,00	34,2	--	--	34,2	34,2
004	Uitlaat stoomketel	246696,41	442320,60	20,00	31,2	--	--	31,2	31,2
016	Gevel oost dakopbouw silo gereed product	246699,20	442330,08	20,90	30,1	--	--	30,1	30,1
012	Gesloten overheaddeur west laadstraat	246682,12	442343,76	3,00	29,7	--	--	29,7	29,7
008	Uitlaat hamermolen	246690,65	442325,46	22,50	29,0	--	--	29,0	29,0
003	Explosierooster	246697,64	442321,98	8,00	28,9	--	--	28,9	28,9
005	Uitlaat stortput	246692,70	442314,88	24,60	27,8	--	--	27,8	27,8
015	Gevel noord dakopbouw silo gereed product	246699,45	442333,37	20,90	27,7	--	--	27,7	27,7
118	Gevel noord v4 silodek gereed product	246696,85	442337,56	17,90	24,4	--	--	24,4	24,4
117	Gevel noord v4 silodek gereed product	246694,30	442339,26	17,90	24,2	--	--	24,2	24,2
116	Gevel noord v4 silodek gereed product	246691,77	442340,91	17,90	23,9	--	--	23,9	23,9
115	Gevel noord v4 silodek gereed product	246689,22	442342,60	17,90	23,7	--	--	23,7	23,7
057	Lichtstrook gevel oost v1 productie	246698,67	442323,60	8,80	23,6	--	--	23,6	23,6
114	Gevel noord v4 silodek gereed product	246686,72	442344,25	17,90	23,3	--	--	23,3	23,3
201	Vrachtwagens aanvoer stortput	246649,65	442354,60	1,00	22,5	--	--	22,5	59,3
086	Lichtstrook gevel oost v4 productie	246699,02	442324,15	17,90	21,4	--	--	21,4	21,4
207	Heftruck gas	246656,00	442334,04	1,00	21,0	--	--	21,0	36,3
020	Gevel noord dakopbouw silo grondstoffen	246693,22	442318,95	21,30	20,9	--	--	20,9	20,9
073	Lichtstrook gevel oost v3 productie	246698,92	442323,98	15,10	20,4	--	--	20,4	20,4
021	Gevel oost dakopbouw silo grondstoffen	246693,99	442316,28	21,30	20,0	--	--	20,0	20,0
014	Gevel west dakopbouw silo gereed product	246696,47	442331,87	21,00	19,8	--	--	19,8	19,8
013	Gesloten lamellendeur oost laadstraat	246702,98	442330,37	3,00	19,8	--	--	19,8	19,8
056	Gevel oost v1 productie	246697,78	442322,20	8,80	18,7	--	--	18,7	18,7
017	Gevel zuid dakopbouw silo gereed product	246696,38	442328,66	20,90	18,7	--	--	18,7	18,7
054	Gevel oost v1 productie	246700,44	442326,38	8,80	18,6	--	--	18,6	18,6
205	Vrachtwagens afvoer gereed product routedeel2	246682,11	442343,49	1,00	18,5	--	--	18,5	55,4
065	Lichtstrook gevel oost v2 productie	246698,79	442323,79	12,00	18,4	--	--	18,4	18,4
055	Gevel oost v1 productie	246699,14	442324,43	8,80	18,2	--	--	18,2	18,2
080	Gevel noord v4 productie	246702,44	442333,78	17,90	18,1	--	--	18,1	18,1
079	Gevel noord v4 productie	246700,70	442335,00	17,90	17,9	--	--	17,9	17,9
002	Splitunit	246701,70	442324,81	4,50	17,9	--	--	17,9	17,9
078	Gevel noord v4 productie	246698,90	442336,19	17,90	17,7	--	--	17,7	17,7
081	Gevel oost v4 productie	246703,15	442330,63	17,90	17,6	--	--	17,6	17,6
082	Gevel oost v4 productie	246701,88	442328,65	17,90	17,2	--	--	17,2	17,2
083	Gevel oost v4 productie	246700,85	442327,03	17,90	16,9	--	--	16,9	16,9
084	Gevel oost v4 productie	246699,59	442325,04	17,90	16,5	--	--	16,5	16,5
085	Gevel oost v4 productie	246698,21	442322,97	17,90	16,1	--	--	16,1	16,1
207	Achteruitrijsignalering vw aanvoer stortput	246672,51	442351,11	1,00	15,9	--	--	15,9	52,7
070	Gevel oost v3 productie	246700,73	442326,83	15,10	15,1	--	--	15,1	15,1
Rest		0,00	0,00	0,00	28,5	--	--	28,5	63,0

Alle getoonde dB-waarden zijn A-gewogen

Behoort bij besluit van burgemeester en wethouders van Winterswijk van 7 april 2016
behorend bij vergunning
zaaknummer
gemeente Winterswijk
Coops Meegdeers BesVi, Winterswijk

Rapport: Resultatentabel
Model: RBS LAr,LT juli 2023 na maatregelen
LAeq bij Bron voor toetspunt: 019_A - Wooldseweg 16
Groep: (hoofdgroep)
Groepsreductie: Nee

Naam Bron	Omschrijving	X	Y	Hoogte	Dag	Avond	Nacht	Etmaal	Li
019_A	Wooldseweg 16	246741,66	442362,68	1,50	38,4	--	--	38,4	57,1
007	Uitlaat perslijn 2	246696,05	442321,05	6,00	36,4	--	--	36,4	36,4
006	Uitlaat perslijn 1	246696,00	442321,00	6,00	28,3	--	--	28,3	28,3
004	Uitlaat stoomketel	246696,41	442320,60	20,00	26,0	--	--	26,0	26,0
008	Uitlaat hamermolen	246690,65	442325,46	22,50	22,6	--	--	22,6	22,6
005	Uitlaat stortput	246692,70	442314,88	24,60	22,2	--	--	22,2	22,2
016	Gevel oost dakopbouw silo gereed product	246699,20	442330,08	20,90	21,8	--	--	21,8	21,8
003	Explosierooster	246697,64	442321,98	8,00	19,3	--	--	19,3	19,3
015	Gevel noord dakopbouw silo gereed product	246699,45	442333,37	20,90	17,3	--	--	17,3	17,3
073	Lichtstrook gevel oost v3 productie	246698,92	442323,98	15,10	16,9	--	--	16,9	16,9
013	Gesloten lamellendeur oost laadstraat	246702,98	442330,37	3,00	16,9	--	--	16,9	17,4
086	Lichtstrook gevel oost v4 productie	246699,02	442324,15	17,90	16,8	--	--	16,8	16,8
057	Lichtstrook gevel oost v1 productie	246698,67	442323,60	8,80	15,6	--	--	15,6	15,6
118	Gevel noord v4 silodek gereed product	246696,85	442337,56	17,90	15,3	--	--	15,3	15,3
117	Gevel noord v4 silodek gereed product	246694,30	442339,26	17,90	14,6	--	--	14,6	14,6
116	Gevel noord v4 silodek gereed product	246691,77	442340,91	17,90	14,0	--	--	14,0	14,0
020	Gevel noord dakopbouw silo grondstoffen	246693,22	442318,95	21,30	13,6	--	--	13,6	13,6
021	Gevel oost dakopbouw silo grondstoffen	246693,99	442316,28	21,30	13,5	--	--	13,5	13,5
115	Gevel noord v4 silodek gereed product	246689,22	442342,60	17,90	13,4	--	--	13,4	13,4
081	Gevel oost v4 productie	246703,15	442330,63	17,90	13,3	--	--	13,3	13,3
080	Gevel noord v4 productie	246702,44	442333,78	17,90	13,3	--	--	13,3	13,3
082	Gevel oost v4 productie	246701,88	442328,65	17,90	13,1	--	--	13,1	13,1
079	Gevel noord v4 productie	246700,70	442335,00	17,90	12,9	--	--	12,9	12,9
083	Gevel oost v4 productie	246700,85	442327,03	17,90	12,9	--	--	12,9	12,9
114	Gevel noord v4 silodek gereed product	246686,72	442344,25	17,90	12,7	--	--	12,7	12,7
084	Gevel oost v4 productie	246699,59	442325,04	17,90	12,6	--	--	12,6	12,6
017	Gevel zuid dakopbouw silo gereed product	246696,38	442328,66	20,90	12,5	--	--	12,5	12,5
078	Gevel noord v4 productie	246698,90	442336,19	17,90	12,4	--	--	12,4	12,4
085	Gevel oost v4 productie	246698,21	442322,97	17,90	12,4	--	--	12,4	12,4
002	Splitunit	246701,70	442324,81	4,50	12,3	--	--	12,3	12,3
014	Gevel west dakopbouw silo gereed product	246696,47	442331,87	21,00	11,9	--	--	11,9	11,9
072	Gevel oost v3 productie	246698,12	442322,73	15,10	11,7	--	--	11,7	11,7
070	Gevel oost v3 productie	246700,73	442326,83	15,10	11,3	--	--	11,3	11,3
054	Gevel oost v1 productie	246700,44	442326,38	8,80	11,1	--	--	11,1	11,1
201	Vrachtwagens aanvoer stortput	246649,65	442354,60	1,00	11,1	--	--	11,1	50,4
071	Gevel oost v3 productie	246699,43	442324,88	15,10	11,1	--	--	11,1	11,1
055	Gevel oost v1 productie	246699,14	442324,43	8,80	10,8	--	--	10,8	10,8
056	Gevel oost v1 productie	246697,78	442322,20	8,80	10,5	--	--	10,5	10,5
065	Lichtstrook gevel oost v2 productie	246698,79	442323,79	12,00	9,7	--	--	9,7	9,7
207	Heftruck gas	246656,00	442334,04	1,00	9,1	--	--	9,1	26,5
030	Gevel oost v4 silo grondstoffen	246694,20	442316,70	18,70	8,9	--	--	8,9	8,9
Rest		0,00	0,00	0,00	23,1	--	--	23,1	56,0

Alle getoonde dB-waarden zijn A-gewogen

Behoort bij besluit van burgemeester en wethouders van Winterswijk van 7 april 2016
behorend bij vergunning
zaaknummer
gemeente Winterswijk
Coops Meegdeers BesVi, Winterswijk

Rapport: Resultatentabel
Model: RBS LAr,LT juli 2023 na maatregelen
LAeq bij Bron voor toetspunt: 019_B - Wooldseweg 16
Groep: (hoofdgroep)
Groepsreductie: Nee

Naam Bron	Omschrijving	X	Y	Hoogte	Dag	Avond	Nacht	Etmaal	Li
019_B	Wooldseweg 16	246741,66	442362,68	5,00	39,2	--	--	39,2	57,1
007	Uitlaat perslijn 2	246696,05	442321,05	6,00	37,0	--	--	37,0	37,0
006	Uitlaat perslijn 1	246696,00	442321,00	6,00	28,9	--	--	28,9	28,9
004	Uitlaat stoomketel	246696,41	442320,60	20,00	26,5	--	--	26,5	26,5
008	Uitlaat hamermolen	246690,65	442325,46	22,50	23,3	--	--	23,3	23,3
005	Uitlaat stortput	246692,70	442314,88	24,60	22,8	--	--	22,8	22,8
016	Gevel oost dakopbouw silo gereed product	246699,20	442330,08	20,90	22,4	--	--	22,4	22,4
003	Explosierooster	246697,64	442321,98	8,00	21,7	--	--	21,7	21,7
057	Lichtstrook gevel oost v1 productie	246698,67	442323,60	8,80	21,7	--	--	21,7	21,7
015	Gevel noord dakopbouw silo gereed product	246699,45	442333,37	20,90	18,1	--	--	18,1	18,1
013	Gesloten lamellendeur oost laadstraat	246702,98	442330,37	3,00	17,5	--	--	17,5	17,5
086	Lichtstrook gevel oost v4 productie	246699,02	442324,15	17,90	17,4	--	--	17,4	17,4
054	Gevel oost v1 productie	246700,44	442326,38	8,80	17,0	--	--	17,0	17,0
073	Lichtstrook gevel oost v3 productie	246698,92	442323,98	15,10	16,8	--	--	16,8	16,8
055	Gevel oost v1 productie	246699,14	442324,43	8,80	16,7	--	--	16,7	16,7
056	Gevel oost v1 productie	246697,78	442322,20	8,80	16,5	--	--	16,5	16,5
118	Gevel noord v4 silodek gereed product	246696,85	442337,56	17,90	16,0	--	--	16,0	16,0
117	Gevel noord v4 silodek gereed product	246694,30	442339,26	17,90	15,3	--	--	15,3	15,3
065	Lichtstrook gevel oost v2 productie	246698,79	442323,79	12,00	15,3	--	--	15,3	15,3
116	Gevel noord v4 silodek gereed product	246691,77	442340,91	17,90	14,7	--	--	14,7	14,7
020	Gevel noord dakopbouw silo grondstoffen	246693,22	442318,95	21,30	14,2	--	--	14,2	14,2
115	Gevel noord v4 silodek gereed product	246689,22	442342,60	17,90	14,1	--	--	14,1	14,1
080	Gevel noord v4 productie	246702,44	442333,78	17,90	14,0	--	--	14,0	14,0
081	Gevel oost v4 productie	246703,15	442330,63	17,90	14,0	--	--	14,0	14,0
021	Gevel oost dakopbouw silo grondstoffen	246693,99	442316,28	21,30	13,9	--	--	13,9	13,9
082	Gevel oost v4 productie	246701,88	442328,65	17,90	13,7	--	--	13,7	13,7
079	Gevel noord v4 productie	246700,70	442335,00	17,90	13,6	--	--	13,6	13,6
083	Gevel oost v4 productie	246700,85	442327,03	17,90	13,5	--	--	13,5	13,5
114	Gevel noord v4 silodek gereed product	246686,72	442344,25	17,90	13,5	--	--	13,5	13,5
084	Gevel oost v4 productie	246699,59	442325,04	17,90	13,2	--	--	13,2	13,2
078	Gevel noord v4 productie	246698,90	442336,19	17,90	13,2	--	--	13,2	13,2
201	Vrachtwagens aanvoer stortput	246649,65	442354,60	1,00	13,2	--	--	13,2	50,2
085	Gevel oost v4 productie	246698,21	442322,97	17,90	13,0	--	--	13,0	13,0
017	Gevel zuid dakopbouw silo gereed product	246696,38	442328,66	20,90	12,9	--	--	12,9	12,9
002	Splitunit	246701,70	442324,81	4,50	12,9	--	--	12,9	12,9
012	Gesloten overheaddeur west laadstraat	246682,12	442343,76	3,00	12,7	--	--	12,7	12,7
014	Gevel west dakopbouw silo gereed product	246696,47	442331,87	21,00	12,6	--	--	12,6	12,6
070	Gevel oost v3 productie	246700,73	442326,83	15,10	11,9	--	--	11,9	11,9
071	Gevel oost v3 productie	246699,43	442324,88	15,10	11,7	--	--	11,7	11,7
072	Gevel oost v3 productie	246698,12	442322,73	15,10	11,4	--	--	11,4	11,4
207	Heftruck gas	246656,00	442334,04	1,00	11,2	--	--	11,2	26,6
Rest		0,00	0,00	0,00	24,1	--	--	24,1	56,0

Alle getoonde dB-waarden zijn A-gewogen

Behoort bij besluit van burgemeester en wethouders van Winterswijk van 7 april 2016
behorend bij vergunning
zaaknummer
gemeente Winterswijk van burgemeester

Rapport: Resultatentabel
Model: RBS LAr,LT juli 2023 na maatregelen
LAeq bij Bron voor toetspunt: 020_A - Wooldseweg 14
Groep: (hoofdgroep)
Groepsreductie: Nee

Naam Bron	Omschrijving	X	Y	Hoogte	Dag	Avond	Nacht	Etmaal	Li
020_A	Wooldseweg 14	246733,51	442372,66	1,50	46,6	--	--	46,6	74,1
007	Uitlaat perslijn 2	246696,05	442321,05	6,00	43,0	--	--	43,0	43,0
006	Uitlaat perslijn 1	246696,00	442321,00	6,00	35,5	--	--	35,5	35,5
008	Uitlaat hamermolen	246690,65	442325,46	22,50	34,7	--	--	34,7	34,7
005	Uitlaat stortput	246692,70	442314,88	24,60	32,0	--	--	32,0	32,0
016	Gevel oost dakopbouw silo gereed product	246699,20	442330,08	20,90	31,5	--	--	31,5	31,5
015	Gevel noord dakopbouw silo gereed product	246699,45	442333,37	20,90	31,3	--	--	31,3	31,3
004	Uitlaat stoomketel	246696,41	442320,60	20,00	30,8	--	--	30,8	30,8
118	Gevel noord v4 silodek gereed product	246696,85	442337,56	17,90	30,0	--	--	30,0	30,0
003	Explosierooster	246697,64	442321,98	8,00	29,9	--	--	29,9	29,9
117	Gevel noord v4 silodek gereed product	246694,30	442339,26	17,90	29,8	--	--	29,8	29,8
116	Gevel noord v4 silodek gereed product	246691,77	442340,91	17,90	29,4	--	--	29,4	29,4
114	Gevel noord v4 silodek gereed product	246686,72	442344,25	17,90	29,0	--	--	29,0	29,0
115	Gevel noord v4 silodek gereed product	246689,22	442342,60	17,90	28,9	--	--	28,9	28,9
021	Gevel oost dakopbouw silo grondstoffen	246693,99	442316,28	21,30	28,8	--	--	28,8	28,8
201	Vrachtwagens aanvoer stortput	246649,65	442354,60	1,00	28,1	--	--	28,1	67,2
207	Heftruck gas	246656,00	442334,04	1,00	27,8	--	--	27,8	45,2
014	Gevel west dakopbouw silo gereed product	246696,47	442331,87	21,00	27,8	--	--	27,8	27,8
057	Lichtstrook gevel oost v1 productie	246698,67	442323,60	8,80	26,4	--	--	26,4	26,4
205	Vrachtwagens afvoer gereed product routedeel2	246682,11	442343,49	1,00	25,6	--	--	25,6	64,8
086	Lichtstrook gevel oost v4 productie	246699,02	442324,15	17,90	25,5	--	--	25,5	25,5
073	Lichtstrook gevel oost v3 productie	246698,92	442323,98	15,10	24,1	--	--	24,1	24,1
012	Gesloten overheaddeur west laadstraat	246682,12	442343,76	3,00	23,3	--	--	23,3	24,5
054	Gevel oost v1 productie	246700,44	442326,38	8,80	23,1	--	--	23,1	23,1
013	Gesloten lamellendeur oost laadstraat	246702,98	442330,37	3,00	22,8	--	--	22,8	23,5
065	Lichtstrook gevel oost v2 productie	246698,79	442323,79	12,00	22,1	--	--	22,1	22,1
207	Achteruitrijsignalering vw aanvoer stortput	246672,51	442351,11	1,00	21,5	--	--	21,5	60,6
102	Gevel west bgg laadstraat	246682,61	442344,46	4,30	21,3	--	--	21,3	21,3
202	Bulkwagens aanvoer vloeistoffen/premix	246648,91	442353,86	1,00	21,2	--	--	21,2	69,2
055	Gevel oost v1 productie	246699,14	442324,43	8,80	20,8	--	--	20,8	20,8
080	Gevel noord v4 productie	246702,44	442333,78	17,90	20,7	--	--	20,7	20,7
081	Gevel oost v4 productie	246703,15	442330,63	17,90	20,7	--	--	20,7	20,7
079	Gevel noord v4 productie	246700,70	442335,00	17,90	20,6	--	--	20,6	20,6
056	Gevel oost v1 productie	246697,78	442322,20	8,80	20,5	--	--	20,5	20,5
078	Gevel noord v4 productie	246698,90	442336,19	17,90	20,4	--	--	20,4	20,4
082	Gevel oost v4 productie	246701,88	442328,65	17,90	20,2	--	--	20,2	20,2
083	Gevel oost v4 productie	246700,85	442327,03	17,90	19,9	--	--	19,9	19,9
017	Gevel zuid dakopbouw silo gereed product	246696,38	442328,66	20,90	19,8	--	--	19,8	19,8
103	Gevel noord bgg laadstraat	246686,42	442344,45	4,30	19,7	--	--	19,7	19,7
101	Gevel west bgg laadstraat	246681,44	442342,77	4,30	19,6	--	--	19,6	19,8
084	Gevel oost v4 productie	246699,59	442325,04	17,90	19,5	--	--	19,5	19,5
Rest		0,00	0,00	0,00	33,0	--	--	33,0	68,9

Alle getoonde dB-waarden zijn A-gewogen

Behoort bij besluit van burgemeester en wethouders van Winterswijk van 7 april 2016
behorend bij vergunning
zaaknummer
gemeente Winterswijk van burgemeester

Rapport: Resultatentabel
Model: RBS LAr,LT juli 2023 na maatregelen
LAeq bij Bron voor toetspunt: 020_B - Wooldseweg 14
Groep: (hoofdgroep)
Groepsreductie: Nee

Naam Bron	Omschrijving	X	Y	Hoogte	Dag	Avond	Nacht	Etmaal	Li
020_B	Wooldseweg 14	246733,51	442372,66	5,00	49,3	--	--	49,3	75,2
007	Uitlaat perslijn 2	246696,05	442321,05	6,00	46,2	--	--	46,2	46,2
006	Uitlaat perslijn 1	246696,00	442321,00	6,00	38,3	--	--	38,3	38,3
008	Uitlaat hamermolen	246690,65	442325,46	22,50	37,0	--	--	37,0	37,0
003	Explosierooster	246697,64	442321,98	8,00	36,0	--	--	36,0	36,0
016	Gevel oost dakopbouw silo gereed product	246699,20	442330,08	20,90	34,5	--	--	34,5	34,5
005	Uitlaat stortput	246692,70	442314,88	24,60	33,4	--	--	33,4	33,4
015	Gevel noord dakopbouw silo gereed product	246699,45	442333,37	20,90	32,8	--	--	32,8	32,8
004	Uitlaat stoomketel	246696,41	442320,60	20,00	32,5	--	--	32,5	32,5
207	Heftruck gas	246656,00	442334,04	1,00	31,6	--	--	31,6	46,9
201	Vrachtwagens aanvoer stortput	246649,65	442354,60	1,00	31,6	--	--	31,6	68,4
118	Gevel noord v4 silodek gereed product	246696,85	442337,56	17,90	31,2	--	--	31,2	31,2
012	Gesloten overheaddeur west laadstraat	246682,12	442343,76	3,00	31,0	--	--	31,0	31,0
117	Gevel noord v4 silodek gereed product	246694,30	442339,26	17,90	31,0	--	--	31,0	31,0
116	Gevel noord v4 silodek gereed product	246691,77	442340,91	17,90	30,6	--	--	30,6	30,6
115	Gevel noord v4 silodek gereed product	246689,22	442342,60	17,90	30,3	--	--	30,3	30,3
114	Gevel noord v4 silodek gereed product	246686,72	442344,25	17,90	30,1	--	--	30,1	30,1
205	Vrachtwagens afvoer gereed product routedeel2	246682,11	442343,49	1,00	29,4	--	--	29,4	66,2
021	Gevel oost dakopbouw silo grondstoffen	246693,99	442316,28	21,30	29,4	--	--	29,4	29,4
014	Gevel west dakopbouw silo gereed product	246696,47	442331,87	21,00	29,3	--	--	29,3	29,3
057	Lichtstrook gevel oost v1 productie	246698,67	442323,60	8,80	28,2	--	--	28,2	28,2
086	Lichtstrook gevel oost v4 productie	246699,02	442324,15	17,90	27,0	--	--	27,0	27,0
073	Lichtstrook gevel oost v3 productie	246698,92	442323,98	15,10	26,4	--	--	26,4	26,4
207	Achteruitrijsignalering vw aanvoer stortput	246672,51	442351,11	1,00	25,2	--	--	25,2	61,9
065	Lichtstrook gevel oost v2 productie	246698,79	442323,79	12,00	24,9	--	--	24,9	24,9
202	Bulkwagens aanvoer vloeistoffen/premix	246648,91	442353,86	1,00	24,7	--	--	24,7	70,3
013	Gesloten lamellendeur oost laadstraat	246702,98	442330,37	3,00	24,3	--	--	24,3	24,3
079	Gevel noord v4 productie	246700,70	442335,00	17,90	21,7	--	--	21,7	21,7
080	Gevel noord v4 productie	246702,44	442333,78	17,90	21,7	--	--	21,7	21,7
203	Vrachtwagens aanvoer zakgoed	246648,62	442353,20	1,00	21,7	--	--	21,7	67,9
078	Gevel noord v4 productie	246698,90	442336,19	17,90	21,6	--	--	21,6	21,6
054	Gevel oost v1 productie	246700,44	442326,38	8,80	21,3	--	--	21,3	21,3
081	Gevel oost v4 productie	246703,15	442330,63	17,90	21,1	--	--	21,1	21,1
055	Gevel oost v1 productie	246699,14	442324,43	8,80	21,0	--	--	21,0	21,0
082	Gevel oost v4 productie	246701,88	442328,65	17,90	20,8	--	--	20,8	20,8
056	Gevel oost v1 productie	246697,78	442322,20	8,80	20,7	--	--	20,7	20,7
083	Gevel oost v4 productie	246700,85	442327,03	17,90	20,6	--	--	20,6	20,6
084	Gevel oost v4 productie	246699,59	442325,04	17,90	20,3	--	--	20,3	20,3
017	Gevel zuid dakopbouw silo gereed product	246696,38	442328,66	20,90	20,3	--	--	20,3	20,3
002	Splitunit	246701,70	442324,81	4,50	20,1	--	--	20,1	20,1
085	Gevel oost v4 productie	246698,21	442322,97	17,90	20,0	--	--	20,0	20,0
Rest		0,00	0,00	0,00	34,1	--	--	34,1	66,1

Alle getoonde dB-waarden zijn A-gewogen

Behoort bij besluit van burgemeester en wethouders van Winterswijk van 7 april 2016
behorend bij vergunning
zaaknummer
gemeente Winterswijk
Coops Meegwedders Beslit van burgemeester

Rapport: Resultatentabel
Model: RBS LAr,LT juli 2023 na maatregelen
LAeq bij Bron voor toetspunt: 021_A - Wooldseweg 14
Groep: (hoofdgroep)
Groepsreductie: Nee

Naam Bron	Omschrijving	X	Y	Hoogte	Dag	Avond	Nacht	Etmaal	Li
021_A	Wooldseweg 14	246744,84	442371,10	1,50	34,6	--	--	34,6	55,6
007	Uitlaat perslijn 2	246696,05	442321,05	6,00	32,5	--	--	32,5	32,5
006	Uitlaat perslijn 1	246696,00	442321,00	6,00	24,5	--	--	24,5	24,5
004	Uitlaat stoomketel	246696,41	442320,60	20,00	22,1	--	--	22,1	22,1
008	Uitlaat hamermolen	246690,65	442325,46	22,50	19,4	--	--	19,4	19,4
005	Uitlaat stortput	246692,70	442314,88	24,60	18,3	--	--	18,3	18,3
003	Explosierooster	246697,64	442321,98	8,00	18,3	--	--	18,3	18,3
016	Gevel oost dakopbouw silo gereed product	246699,20	442330,08	20,90	17,0	--	--	17,0	17,0
013	Gesloten lamellendeur oost laadstraat	246702,98	442330,37	3,00	14,6	--	--	14,6	15,7
057	Lichtstrook gevel oost v1 productie	246698,67	442323,60	8,80	14,1	--	--	14,1	14,1
015	Gevel noord dakopbouw silo gereed product	246699,45	442333,37	20,90	13,4	--	--	13,4	13,4
118	Gevel noord v4 silodek gereed product	246696,85	442337,56	17,90	11,2	--	--	11,2	11,2
117	Gevel noord v4 silodek gereed product	246694,30	442339,26	17,90	10,9	--	--	10,9	10,9
116	Gevel noord v4 silodek gereed product	246691,77	442340,91	17,90	10,6	--	--	10,6	10,6
086	Lichtstrook gevel oost v4 productie	246699,02	442324,15	17,90	10,5	--	--	10,5	10,5
020	Gevel noord dakopbouw silo grondstoffen	246693,22	442318,95	21,30	10,3	--	--	10,3	10,3
115	Gevel noord v4 silodek gereed product	246689,22	442342,60	17,90	10,2	--	--	10,2	10,2
021	Gevel oost dakopbouw silo grondstoffen	246693,99	442316,28	21,30	9,9	--	--	9,9	9,9
114	Gevel noord v4 silodek gereed product	246686,72	442344,25	17,90	9,9	--	--	9,9	9,9
002	Splitunit	246701,70	442324,81	4,50	9,6	--	--	9,6	9,8
054	Gevel oost v1 productie	246700,44	442326,38	8,80	9,4	--	--	9,4	9,4
201	Vrachtwagens aanvoer stortput	246649,65	442354,60	1,00	9,4	--	--	9,4	48,7
055	Gevel oost v1 productie	246699,14	442324,43	8,80	9,2	--	--	9,2	9,2
073	Lichtstrook gevel oost v3 productie	246698,92	442323,98	15,10	9,2	--	--	9,2	9,2
056	Gevel oost v1 productie	246697,78	442322,20	8,80	9,0	--	--	9,0	9,0
014	Gevel west dakopbouw silo gereed product	246696,47	442331,87	21,00	8,8	--	--	8,8	8,8
207	Heftruck gas	246656,00	442334,04	1,00	8,7	--	--	8,7	26,2
080	Gevel noord v4 productie	246702,44	442333,78	17,90	8,1	--	--	8,1	8,1
079	Gevel noord v4 productie	246700,70	442335,00	17,90	7,9	--	--	7,9	7,9
078	Gevel noord v4 productie	246698,90	442336,19	17,90	7,7	--	--	7,7	7,7
081	Gevel oost v4 productie	246703,15	442330,63	17,90	7,7	--	--	7,7	7,7
012	Gesloten overheaddeur west laadstraat	246682,12	442343,76	3,00	7,3	--	--	7,3	9,1
065	Lichtstrook gevel oost v2 productie	246698,79	442323,79	12,00	7,3	--	--	7,3	7,3
082	Gevel oost v4 productie	246701,88	442328,65	17,90	7,2	--	--	7,2	7,2
083	Gevel oost v4 productie	246700,85	442327,03	17,90	6,9	--	--	6,9	6,9
204	Vrachtwagens afvoer gereed product routedeel1	246717,36	442320,88	1,00	6,8	--	--	6,8	45,6
102	Gevel west bgg laadstraat	246682,61	442344,46	4,30	6,7	--	--	6,7	7,5
017	Gevel zuid dakopbouw silo gereed product	246696,38	442328,66	20,90	6,6	--	--	6,6	6,6
084	Gevel oost v4 productie	246699,59	442325,04	17,90	6,6	--	--	6,6	6,6
085	Gevel oost v4 productie	246698,21	442322,97	17,90	6,2	--	--	6,2	6,2
205	Vrachtwagens afvoer gereed product routedeel2	246682,11	442343,49	1,00	6,2	--	--	6,2	45,6
Rest		0,00	0,00	0,00	20,5	--	--	20,5	53,4

Alle getoonde dB-waarden zijn A-gewogen

Behoort bij besluit van burgemeester en wethouders van Winterswijk van 7 april 2016
behorend bij vergunning
zaaknummer

Rapport: Resultatentabel
Model: RBS LAr,LT juli 2023 na maatregelen
LAeq bij Bron voor toetspunt: 021_B - Wooldseweg 14
Groep: (hoofdgroep)
Groepsreductie: Nee

Naam Bron	Omschrijving	X	Y	Hoogte	Dag	Avond	Nacht	Etmaal	Li
021_B	Wooldseweg 14	246744,84	442371,10	5,00	35,7	--	--	35,7	55,7
007	Uitlaat perslijn 2	246696,05	442321,05	6,00	33,5	--	--	33,5	33,5
006	Uitlaat perslijn 1	246696,00	442321,00	6,00	25,4	--	--	25,4	25,4
004	Uitlaat stoomketel	246696,41	442320,60	20,00	23,0	--	--	23,0	23,0
008	Uitlaat hamermolen	246690,65	442325,46	22,50	20,5	--	--	20,5	20,5
005	Uitlaat stortput	246692,70	442314,88	24,60	19,1	--	--	19,1	19,1
003	Explosierooster	246697,64	442321,98	8,00	18,9	--	--	18,9	18,9
016	Gevel oost dakopbouw silo gereed product	246699,20	442330,08	20,90	18,5	--	--	18,5	18,5
013	Gesloten lamellendeur oost laadstraat	246702,98	442330,37	3,00	15,8	--	--	15,8	15,8
057	Lichtstrook gevel oost v1 productie	246698,67	442323,60	8,80	15,1	--	--	15,1	15,1
015	Gevel noord dakopbouw silo gereed product	246699,45	442333,37	20,90	14,4	--	--	14,4	14,4
086	Lichtstrook gevel oost v4 productie	246699,02	442324,15	17,90	14,1	--	--	14,1	14,1
073	Lichtstrook gevel oost v3 productie	246698,92	442323,98	15,10	13,2	--	--	13,2	13,2
118	Gevel noord v4 silodek gereed product	246696,85	442337,56	17,90	12,8	--	--	12,8	12,8
117	Gevel noord v4 silodek gereed product	246694,30	442339,26	17,90	12,3	--	--	12,3	12,3
116	Gevel noord v4 silodek gereed product	246691,77	442340,91	17,90	12,0	--	--	12,0	12,0
012	Gesloten overheaddeur west laadstraat	246682,12	442343,76	3,00	11,9	--	--	11,9	11,9
115	Gevel noord v4 silodek gereed product	246689,22	442342,60	17,90	11,6	--	--	11,6	11,6
201	Vrachtwagens aanvoer stortput	246649,65	442354,60	1,00	11,4	--	--	11,4	48,7
114	Gevel noord v4 silodek gereed product	246686,72	442344,25	17,90	11,3	--	--	11,3	11,3
020	Gevel noord dakopbouw silo grondstoffen	246693,22	442318,95	21,30	11,0	--	--	11,0	11,0
080	Gevel noord v4 productie	246702,44	442333,78	17,90	10,9	--	--	10,9	10,9
081	Gevel oost v4 productie	246703,15	442330,63	17,90	10,9	--	--	10,9	10,9
082	Gevel oost v4 productie	246701,88	442328,65	17,90	10,6	--	--	10,6	10,6
054	Gevel oost v1 productie	246700,44	442326,38	8,80	10,6	--	--	10,6	10,6
021	Gevel oost dakopbouw silo grondstoffen	246693,99	442316,28	21,30	10,6	--	--	10,6	10,6
079	Gevel noord v4 productie	246700,70	442335,00	17,90	10,5	--	--	10,5	10,5
083	Gevel oost v4 productie	246700,85	442327,03	17,90	10,4	--	--	10,4	10,4
002	Splitunit	246701,70	442324,81	4,50	10,4	--	--	10,4	10,4
055	Gevel oost v1 productie	246699,14	442324,43	8,80	10,3	--	--	10,3	10,3
084	Gevel oost v4 productie	246699,59	442325,04	17,90	10,2	--	--	10,2	10,2
078	Gevel noord v4 productie	246698,90	442336,19	17,90	10,2	--	--	10,2	10,2
207	Heftruck gas	246656,00	442334,04	1,00	10,2	--	--	10,2	25,8
056	Gevel oost v1 productie	246697,78	442322,20	8,80	10,0	--	--	10,0	10,0
085	Gevel oost v4 productie	246698,21	442322,97	17,90	10,0	--	--	10,0	10,0
014	Gevel west dakopbouw silo gereed product	246696,47	442331,87	21,00	9,9	--	--	9,9	9,9
065	Lichtstrook gevel oost v2 productie	246698,79	442323,79	12,00	9,7	--	--	9,7	9,7
204	Vrachtwagens afvoer gereed product routedeel1	246717,36	442320,88	1,00	9,4	--	--	9,4	45,4
070	Gevel oost v3 productie	246700,73	442326,83	15,10	8,7	--	--	8,7	8,7
071	Gevel oost v3 productie	246699,43	442324,88	15,10	8,5	--	--	8,5	8,5
205	Vrachtwagens afvoer gereed product routedeel2	246682,11	442343,49	1,00	8,5	--	--	8,5	45,8
Rest		0,00	0,00	0,00	21,4	--	--	21,4	53,4

Alle getoonde dB-waarden zijn A-gewogen

Behoort bij besluit van burgemeester en wethouders van Winterswijk van 7 april 2016
behorend bij vergunning
zaaknummer
gemeente Winterswijk van burgemeester

Rapport: Resultatentabel
Model: RBS LAr,LT juli 2023 na maatregelen
LAeq bij Bron voor toetspunt: 022_A - Parallelweg 102
Groep: (hoofdgroep)
Groepsreductie: Nee

Naam Bron	Omschrijving	X	Y	Hoogte	Dag	Avond	Nacht	Etmaal	Li
022_A	Parallelweg 102	246729,49	442390,78	1,50	42,8	--	--	42,8	72,3
007	Uitlaat perslijn 2	246696,05	442321,05	6,00	38,5	--	--	38,5	38,7
008	Uitlaat hamermolen	246690,65	442325,46	22,50	32,2	--	--	32,2	32,2
006	Uitlaat perslijn 1	246696,00	442321,00	6,00	31,2	--	--	31,2	31,3
014	Gevel west dakopbouw silo gereed product	246696,47	442331,87	21,00	28,6	--	--	28,6	28,6
118	Gevel noord v4 silodek gereed product	246696,85	442337,56	17,90	28,0	--	--	28,0	28,0
115	Gevel noord v4 silodek gereed product	246689,22	442342,60	17,90	27,7	--	--	27,7	27,7
114	Gevel noord v4 silodek gereed product	246686,72	442344,25	17,90	27,7	--	--	27,7	27,7
207	Heftruck gas	246656,00	442334,04	1,00	27,3	--	--	27,3	44,7
116	Gevel noord v4 silodek gereed product	246691,77	442340,91	17,90	26,6	--	--	26,6	26,6
015	Gevel noord dakopbouw silo gereed product	246699,45	442333,37	20,90	26,5	--	--	26,5	26,5
201	Vrachtwagens aanvoer stortput	246649,65	442354,60	1,00	26,1	--	--	26,1	65,3
003	Explosierooster	246697,64	442321,98	8,00	26,0	--	--	26,0	26,0
117	Gevel noord v4 silodek gereed product	246694,30	442339,26	17,90	25,9	--	--	25,9	25,9
005	Uitlaat stortput	246692,70	442314,88	24,60	25,9	--	--	25,9	25,9
004	Uitlaat stoomketel	246696,41	442320,60	20,00	25,4	--	--	25,4	25,4
012	Gesloten overheaddeur west laadstraat	246682,12	442343,76	3,00	24,2	--	--	24,2	25,8
205	Vrachtwagens afvoer gereed product routedeel2	246682,11	442343,49	1,00	23,7	--	--	23,7	62,9
016	Gevel oost dakopbouw silo gereed product	246699,20	442330,08	20,90	23,6	--	--	23,6	23,6
207	Achteruitrijsignalering vw aanvoer stortput	246672,51	442351,11	1,00	21,5	--	--	21,5	60,8
102	Gevel west bgg laadstraat	246682,61	442344,46	4,30	20,8	--	--	20,8	21,4
057	Lichtstrook gevel oost v1 productie	246698,67	442323,60	8,80	20,1	--	--	20,1	20,1
080	Gevel noord v4 productie	246702,44	442333,78	17,90	19,6	--	--	19,6	19,6
113	Gevel west v4 silodek gereed product	246682,79	442344,73	17,90	19,6	--	--	19,6	19,6
079	Gevel noord v4 productie	246700,70	442335,00	17,90	19,5	--	--	19,5	19,5
078	Gevel noord v4 productie	246698,90	442336,19	17,90	19,4	--	--	19,4	19,4
202	Bulkwagens aanvoer vloeistoffen/premix	246648,91	442353,86	1,00	19,1	--	--	19,1	67,1
101	Gevel west bgg laadstraat	246681,44	442342,77	4,30	18,7	--	--	18,7	19,4
086	Lichtstrook gevel oost v4 productie	246699,02	442324,15	17,90	17,8	--	--	17,8	17,8
103	Gevel noord bgg laadstraat	246686,42	442344,45	4,30	17,5	--	--	17,5	17,9
112	Gevel west v4 silodek gereed product	246681,27	442342,52	17,90	17,5	--	--	17,5	17,5
076	Gevel west v4 productie	246691,97	442329,78	17,90	17,4	--	--	17,4	17,4
075	Gevel west v4 productie	246690,79	442327,99	17,90	17,3	--	--	17,3	17,3
077	Gevel west v4 productie	246693,32	442331,86	17,90	16,8	--	--	16,8	16,8
203	Vrachtwagens aanvoer zakgoed	246648,62	442353,20	1,00	16,8	--	--	16,8	65,2
013	Gesloten lamellendeur oost laadstraat	246702,98	442330,37	3,00	16,6	--	--	16,6	18,2
002	Splitunit	246701,70	442324,81	4,50	16,5	--	--	16,5	17,3
053	Gevel west v1 productie	246692,94	442331,27	8,80	16,3	--	--	16,3	16,3
052	Gevel west v1 productie	246691,58	442329,19	8,80	16,3	--	--	16,3	16,3
051	Gevel west v1 productie	246690,38	442327,35	8,80	16,2	--	--	16,2	16,2
106	Gevel noord bgg laadstraat	246693,90	442339,50	4,30	16,0	--	--	16,0	16,4
Rest		0,00	0,00	0,00	30,2	--	--	30,2	62,8

Alle getoonde dB-waarden zijn A-gewogen

Behoort bij besluit van burgemeester en wethouders van Winterswijk van 7 april 2016
behorend bij vergunning
zaaknummer

Rapport: Resultatentabel
Model: RBS LAr,LT juli 2023 na maatregelen
LAeq bij Bron voor toetspunt: 022_B - Parallelweg 102
Groep: (hoofdgroep)
Groepsreductie: Nee

Naam Bron	Omschrijving	X	Y	Hoogte	Dag	Avond	Nacht	Etmaal	Li
022_B	Parallelweg 102	246729,49	442390,78	5,00	45,5	--	--	45,5	73,6
007	Uitlaat perslijn 2	246696,05	442321,05	6,00	42,0	--	--	42,0	42,0
008	Uitlaat hamermolen	246690,65	442325,46	22,50	35,2	--	--	35,2	35,2
006	Uitlaat perslijn 1	246696,00	442321,00	6,00	34,2	--	--	34,2	34,2
014	Gevel west dakopbouw silo gereed product	246696,47	442331,87	21,00	30,6	--	--	30,6	30,6
207	Heftruck gas	246656,00	442334,04	1,00	30,5	--	--	30,5	46,1
201	Vrachtwagens aanvoer stortput	246649,65	442354,60	1,00	29,6	--	--	29,6	66,6
115	Gevel noord v4 silodek gereed product	246689,22	442342,60	17,90	28,8	--	--	28,8	28,8
114	Gevel noord v4 silodek gereed product	246686,72	442344,25	17,90	28,7	--	--	28,7	28,7
015	Gevel noord dakopbouw silo gereed product	246699,45	442333,37	20,90	28,4	--	--	28,4	28,4
003	Explosierooster	246697,64	442321,98	8,00	28,1	--	--	28,1	28,1
116	Gevel noord v4 silodek gereed product	246691,77	442340,91	17,90	28,0	--	--	28,0	28,0
005	Uitlaat stortput	246692,70	442314,88	24,60	28,0	--	--	28,0	28,0
004	Uitlaat stoomketel	246696,41	442320,60	20,00	27,4	--	--	27,4	27,4
205	Vrachtwagens afvoer gereed product routedeel2	246682,11	442343,49	1,00	27,4	--	--	27,4	64,3
118	Gevel noord v4 silodek gereed product	246696,85	442337,56	17,90	26,9	--	--	26,9	26,9
012	Gesloten overheaddeur west laadstraat	246682,12	442343,76	3,00	26,9	--	--	26,9	26,9
117	Gevel noord v4 silodek gereed product	246694,30	442339,26	17,90	26,8	--	--	26,8	26,8
016	Gevel oost dakopbouw silo gereed product	246699,20	442330,08	20,90	25,6	--	--	25,6	25,6
207	Achteruitrijsignalering vw aanvoer stortput	246672,51	442351,11	1,00	24,7	--	--	24,7	61,8
202	Bulkwagens aanvoer vloeistoffen/premix	246648,91	442353,86	1,00	22,7	--	--	22,7	68,4
102	Gevel west bgg laadstraat	246682,61	442344,46	4,30	22,2	--	--	22,2	22,2
039	Gevel noord v4 silo grondstoffen	246685,45	442327,74	18,70	21,1	--	--	21,1	21,1
057	Lichtstrook gevel oost v1 productie	246698,67	442323,60	8,80	20,9	--	--	20,9	20,9
113	Gevel west v4 silodek gereed product	246682,79	442344,73	17,90	20,7	--	--	20,7	20,7
203	Vrachtwagens aanvoer zakgoed	246648,62	442353,20	1,00	20,2	--	--	20,2	66,6
101	Gevel west bgg laadstraat	246681,44	442342,77	4,30	20,2	--	--	20,2	20,2
013	Gesloten lamellendeur oost laadstraat	246702,98	442330,37	3,00	19,1	--	--	19,1	19,1
080	Gevel noord v4 productie	246702,44	442333,78	17,90	18,9	--	--	18,9	18,9
086	Lichtstrook gevel oost v4 productie	246699,02	442324,15	17,90	18,8	--	--	18,8	18,8
079	Gevel noord v4 productie	246700,70	442335,00	17,90	18,7	--	--	18,7	18,7
078	Gevel noord v4 productie	246698,90	442336,19	17,90	18,6	--	--	18,6	18,6
112	Gevel west v4 silodek gereed product	246681,27	442342,52	17,90	18,5	--	--	18,5	18,5
002	Splitunit	246701,70	442324,81	4,50	18,4	--	--	18,4	18,4
076	Gevel west v4 productie	246691,97	442329,78	17,90	18,3	--	--	18,3	18,3
075	Gevel west v4 productie	246690,79	442327,99	17,90	18,2	--	--	18,2	18,2
103	Gevel noord bgg laadstraat	246686,42	442344,45	4,30	18,0	--	--	18,0	18,0
038	Gevel west v4 silo grondstoffen	246682,74	442327,06	18,70	17,9	--	--	17,9	17,9
208	Achteruitrijsignalering bw aanvoer vl./premix	246690,17	442347,20	1,00	17,7	--	--	17,7	63,3
020	Gevel noord dakopbouw silo grondstoffen	246693,22	442318,95	21,30	17,3	--	--	17,3	17,3
077	Gevel west v4 productie	246693,32	442331,86	17,90	17,2	--	--	17,2	17,2
Rest		0,00	0,00	0,00	31,1	--	--	31,1	55,9

Alle getoonde dB-waarden zijn A-gewogen

Behoort bij besluit van burgemeester en wethouders van Winterswijk van 7 april 2016
behorend bij vergunning
zaaknummer

Rapport: Resultatentabel
Model: RBS LAr,LT juli 2023 na maatregelen
LAeq bij Bron voor toetspunt: 023_A - Parallelweg 102
Groep: (hoofdgroep)
Groepsreductie: Nee

Naam Bron	Omschrijving	X	Y	Hoogte	Dag	Avond	Nacht	Etmaal	Li
023_A	Parallelweg 102	246737,60	442392,15	1,50	39,9	--	--	39,9	59,6
007	Uitlaat perslijn 2	246696,05	442321,05	6,00	36,7	--	--	36,7	37,2
008	Uitlaat hamermolen	246690,65	442325,46	22,50	30,6	--	--	30,6	30,6
006	Uitlaat perslijn 1	246696,00	442321,00	6,00	28,9	--	--	28,9	29,3
003	Explosierooster	246697,64	442321,98	8,00	27,5	--	--	27,5	27,5
016	Gevel oost dakopbouw silo gereed product	246699,20	442330,08	20,90	25,6	--	--	25,6	25,6
014	Gevel west dakopbouw silo gereed product	246696,47	442331,87	21,00	24,5	--	--	24,5	24,5
005	Uitlaat stortput	246692,70	442314,88	24,60	23,9	--	--	23,9	23,9
004	Uitlaat stoomketel	246696,41	442320,60	20,00	23,8	--	--	23,8	23,8
015	Gevel noord dakopbouw silo gereed product	246699,45	442333,37	20,90	22,4	--	--	22,4	22,4
057	Lichtstrook gevel oost v1 productie	246698,67	442323,60	8,80	20,1	--	--	20,1	20,1
118	Gevel noord v4 silodek gereed product	246696,85	442337,56	17,90	19,4	--	--	19,4	19,4
117	Gevel noord v4 silodek gereed product	246694,30	442339,26	17,90	18,5	--	--	18,5	18,5
116	Gevel noord v4 silodek gereed product	246691,77	442340,91	17,90	17,7	--	--	17,7	17,7
013	Gesloten lamellendeur oost laadstraat	246702,98	442330,37	3,00	17,7	--	--	17,7	19,5
086	Lichtstrook gevel oost v4 productie	246699,02	442324,15	17,90	17,0	--	--	17,0	17,0
115	Gevel noord v4 silodek gereed product	246689,22	442342,60	17,90	17,0	--	--	17,0	17,0
114	Gevel noord v4 silodek gereed product	246686,72	442344,25	17,90	16,3	--	--	16,3	16,3
073	Lichtstrook gevel oost v3 productie	246698,92	442323,98	15,10	15,7	--	--	15,7	15,7
081	Gevel oost v4 productie	246703,15	442330,63	17,90	14,9	--	--	14,9	14,9
082	Gevel oost v4 productie	246701,88	442328,65	17,90	14,7	--	--	14,7	14,7
083	Gevel oost v4 productie	246700,85	442327,03	17,90	14,6	--	--	14,6	14,6
065	Lichtstrook gevel oost v2 productie	246698,79	442323,79	12,00	14,2	--	--	14,2	14,2
207	Heftruck gas	246656,00	442334,04	1,00	14,1	--	--	14,1	31,7
002	Splitunit	246701,70	442324,81	4,50	14,1	--	--	14,1	15,1
056	Gevel oost v1 productie	246697,78	442322,20	8,80	14,1	--	--	14,1	14,1
054	Gevel oost v1 productie	246700,44	442326,38	8,80	14,0	--	--	14,0	14,0
055	Gevel oost v1 productie	246699,14	442324,43	8,80	14,0	--	--	14,0	14,0
080	Gevel noord v4 productie	246702,44	442333,78	17,90	13,7	--	--	13,7	13,7
079	Gevel noord v4 productie	246700,70	442335,00	17,90	13,6	--	--	13,6	13,6
012	Gesloten overheaddeur west laadstraat	246682,12	442343,76	3,00	13,6	--	--	13,6	15,5
078	Gevel noord v4 productie	246698,90	442336,19	17,90	13,5	--	--	13,5	13,5
201	Vrachtwagens aanvoer stortput	246649,65	442354,60	1,00	13,5	--	--	13,5	52,8
076	Gevel west v4 productie	246691,97	442329,78	17,90	12,7	--	--	12,7	12,7
075	Gevel west v4 productie	246690,79	442327,99	17,90	12,7	--	--	12,7	12,7
084	Gevel oost v4 productie	246699,59	442325,04	17,90	11,7	--	--	11,7	11,7
085	Gevel oost v4 productie	246698,21	442322,97	17,90	11,4	--	--	11,4	11,4
106	Gevel noord bgg laadstraat	246693,90	442339,50	4,30	11,1	--	--	11,1	11,9
021	Gevel oost dakopbouw silo grondstoffen	246693,99	442316,28	21,30	10,9	--	--	10,9	10,9
205	Vrachtwagens afvoer gereed product routedeel2	246682,11	442343,49	1,00	10,5	--	--	10,5	49,9
102	Gevel west bgg laadstraat	246682,61	442344,46	4,30	10,4	--	--	10,4	11,5
Rest		0,00	0,00	0,00	25,1	--	--	25,1	57,9

Alle getoonde dB-waarden zijn A-gewogen

Behoort bij besluit van burgemeester en wethouders van Winterswijk van 7 april 2016
behorend bij vergunning
zaaknummer
gemeente Winterswijk

Rapport: Resultatentabel
Model: RBS LAr,LT juli 2023 na maatregelen
LAeq bij Bron voor toetspunt: 023_B - Parallelweg 102
Groep: (hoofdgroep)
Groepsreductie: Nee

Naam Bron	Omschrijving	X	Y	Hoogte	Dag	Avond	Nacht	Etmaal	Li
023_B	Parallelweg 102	246737,60	442392,15	5,00	40,5	--	--	40,5	59,7
007	Uitlaat perslijn 2	246696,05	442321,05	6,00	37,4	--	--	37,4	37,4
008	Uitlaat hamermolen	246690,65	442325,46	22,50	30,9	--	--	30,9	30,9
006	Uitlaat perslijn 1	246696,00	442321,00	6,00	29,6	--	--	29,6	29,6
003	Explosierooster	246697,64	442321,98	8,00	27,7	--	--	27,7	27,7
016	Gevel oost dakopbouw silo gereed product	246699,20	442330,08	20,90	25,7	--	--	25,7	25,7
014	Gevel west dakopbouw silo gereed product	246696,47	442331,87	21,00	24,6	--	--	24,6	24,6
005	Uitlaat stortput	246692,70	442314,88	24,60	24,2	--	--	24,2	24,2
004	Uitlaat stoomketel	246696,41	442320,60	20,00	23,9	--	--	23,9	23,9
013	Gesloten lamellendeur oost laadstraat	246702,98	442330,37	3,00	22,6	--	--	22,6	22,6
015	Gevel noord dakopbouw silo gereed product	246699,45	442333,37	20,90	22,6	--	--	22,6	22,6
057	Lichtstrook gevel oost v1 productie	246698,67	442323,60	8,80	20,1	--	--	20,1	20,1
118	Gevel noord v4 silodek gereed product	246696,85	442337,56	17,90	19,5	--	--	19,5	19,5
117	Gevel noord v4 silodek gereed product	246694,30	442339,26	17,90	18,5	--	--	18,5	18,5
116	Gevel noord v4 silodek gereed product	246691,77	442340,91	17,90	17,7	--	--	17,7	17,7
086	Lichtstrook gevel oost v4 productie	246699,02	442324,15	17,90	17,4	--	--	17,4	17,4
115	Gevel noord v4 silodek gereed product	246689,22	442342,60	17,90	17,0	--	--	17,0	17,0
114	Gevel noord v4 silodek gereed product	246686,72	442344,25	17,90	16,3	--	--	16,3	16,3
002	Splitunit	246701,70	442324,81	4,50	16,3	--	--	16,3	16,3
073	Lichtstrook gevel oost v3 productie	246698,92	442323,98	15,10	15,9	--	--	15,9	15,9
207	Heftruck gas	246656,00	442334,04	1,00	15,8	--	--	15,8	31,6
021	Gevel oost dakopbouw silo grondstoffen	246693,99	442316,28	21,30	15,7	--	--	15,7	15,7
201	Vrachtwagens aanvoer stortput	246649,65	442354,60	1,00	15,5	--	--	15,5	52,8
081	Gevel oost v4 productie	246703,15	442330,63	17,90	15,1	--	--	15,1	15,1
082	Gevel oost v4 productie	246701,88	442328,65	17,90	14,9	--	--	14,9	14,9
083	Gevel oost v4 productie	246700,85	442327,03	17,90	14,8	--	--	14,8	14,8
065	Lichtstrook gevel oost v2 productie	246698,79	442323,79	12,00	14,3	--	--	14,3	14,3
056	Gevel oost v1 productie	246697,78	442322,20	8,80	14,1	--	--	14,1	14,1
054	Gevel oost v1 productie	246700,44	442326,38	8,80	14,1	--	--	14,1	14,1
055	Gevel oost v1 productie	246699,14	442324,43	8,80	14,0	--	--	14,0	14,0
080	Gevel noord v4 productie	246702,44	442333,78	17,90	14,0	--	--	14,0	14,0
079	Gevel noord v4 productie	246700,70	442335,00	17,90	13,8	--	--	13,8	13,8
078	Gevel noord v4 productie	246698,90	442336,19	17,90	13,7	--	--	13,7	13,7
012	Gesloten overheaddeur west laadstraat	246682,12	442343,76	3,00	13,4	--	--	13,4	13,4
076	Gevel west v4 productie	246691,97	442329,78	17,90	12,8	--	--	12,8	12,8
075	Gevel west v4 productie	246690,79	442327,99	17,90	12,8	--	--	12,8	12,8
205	Vrachtwagens afvoer gereed product routedeel2	246682,11	442343,49	1,00	12,6	--	--	12,6	49,9
019	Gevel west dakopbouw silo grondstoffen	246690,56	442318,54	21,30	12,2	--	--	12,2	12,2
084	Gevel oost v4 productie	246699,59	442325,04	17,90	12,2	--	--	12,2	12,2
085	Gevel oost v4 productie	246698,21	442322,97	17,90	11,8	--	--	11,8	11,8
106	Gevel noord bgg laadstraat	246693,90	442339,50	4,30	11,7	--	--	11,7	11,7
Rest		0,00	0,00	0,00	25,7	--	--	25,7	58,0

Alle getoonde dB-waarden zijn A-gewogen

Behoort bij besluit van burgemeester en wethouders van Winterswijk van 7 april 2016
behorend bij vergunning
zaaknummer
gemeente Winterswijk
Coops Meegwedders Besvil, Winterswijk
van burgemeester

Rapport: Resultatentabel
Model: RBS LAr,LT juli 2023 na maatregelen
LAeq bij Bron voor toetspunt: 024_A - Wooldseweg 30a
Groep: (hoofdgroep)
Groepsreductie: Nee

Naam Bron	Omschrijving	X	Y	Hoogte	Dag	Avond	Nacht	Etmaal	Li
024_A	Wooldseweg 30a	246687,50	442297,88	1,50	49,3	--	--	49,3	66,6
007	Uitlaat perslijn 2	246696,05	442321,05	6,00	47,4	--	--	47,4	47,4
006	Uitlaat perslijn 1	246696,00	442321,00	6,00	39,4	--	--	39,4	39,4
005	Uitlaat stortput	246692,70	442314,88	24,60	37,7	--	--	37,7	37,7
008	Uitlaat hamermolen	246690,65	442325,46	22,50	33,5	--	--	33,5	33,5
022	Gevel west dakopbouw silo grondstoffen	246691,36	442315,87	21,30	33,5	--	--	33,5	33,5
003	Explosierooster	246697,64	442321,98	8,00	33,4	--	--	33,4	33,4
021	Gevel oost dakopbouw silo grondstoffen	246693,99	442316,28	21,30	32,7	--	--	32,7	32,7
004	Uitlaat stoomketel	246696,41	442320,60	20,00	32,0	--	--	32,0	32,0
057	Lichtstrook gevel oost v1 productie	246698,67	442323,60	8,80	28,2	--	--	28,2	28,2
086	Lichtstrook gevel oost v4 productie	246699,02	442324,15	17,90	26,6	--	--	26,6	26,6
073	Lichtstrook gevel oost v3 productie	246698,92	442323,98	15,10	24,9	--	--	24,9	24,9
201	Vrachtwagens aanvoer stortput	246649,65	442354,60	1,00	24,7	--	--	24,7	62,2
056	Gevel oost v1 productie	246697,78	442322,20	8,80	23,9	--	--	23,9	23,9
002	Splitunit	246701,70	442324,81	4,50	23,7	--	--	23,7	23,7
055	Gevel oost v1 productie	246699,14	442324,43	8,80	23,1	--	--	23,1	23,1
019	Gevel west dakopbouw silo grondstoffen	246690,56	442318,54	21,30	23,0	--	--	23,0	23,0
013	Gesloten lamellendeur oost laadstraat	246702,98	442330,37	3,00	22,8	--	--	22,8	22,8
065	Lichtstrook gevel oost v2 productie	246698,79	442323,79	12,00	22,5	--	--	22,5	22,5
054	Gevel oost v1 productie	246700,44	442326,38	8,80	22,5	--	--	22,5	22,5
085	Gevel oost v4 productie	246698,21	442322,97	17,90	21,5	--	--	21,5	21,5
030	Gevel oost v4 silo grondstoffen	246694,20	442316,70	18,70	21,3	--	--	21,3	21,3
016	Gevel oost dakopbouw silo gereed product	246699,20	442330,08	20,90	21,2	--	--	21,2	21,2
031	Gevel zuid v4 silo grondstoffen	246691,55	442315,70	18,70	21,0	--	--	21,0	21,0
026	Gevel zuid bgg silo grondstoffen	246682,22	442321,86	4,30	20,9	--	--	20,9	20,9
084	Gevel oost v4 productie	246699,59	442325,04	17,90	20,8	--	--	20,8	20,8
032	Gevel zuid v4 silo grondstoffen	246689,62	442316,98	18,70	20,7	--	--	20,7	20,7
033	Gevel zuid v4 silo grondstoffen	246687,63	442318,31	18,70	20,6	--	--	20,6	20,6
029	Gevel oost v4 silo grondstoffen	246695,36	442318,51	18,70	20,5	--	--	20,5	20,5
083	Gevel oost v4 productie	246700,85	442327,03	17,90	20,3	--	--	20,3	20,3
082	Gevel oost v4 productie	246701,88	442328,65	17,90	19,8	--	--	19,8	19,8
024	Geveluitlaat grondstoffen	246680,77	442324,06	2,00	19,8	--	--	19,8	19,8
072	Gevel oost v3 productie	246698,12	442322,73	15,10	19,8	--	--	19,8	19,8
207	Achteruitrijsignalering vw aanvoer stortput	246672,51	442351,11	1,00	19,6	--	--	19,6	57,1
017	Gevel zuid dakopbouw silo gereed product	246696,38	442328,66	20,90	19,2	--	--	19,2	19,2
081	Gevel oost v4 productie	246703,15	442330,63	17,90	19,2	--	--	19,2	19,2
071	Gevel oost v3 productie	246699,43	442324,88	15,10	19,0	--	--	19,0	19,0
207	Heftruck gas	246656,00	442334,04	1,00	18,9	--	--	18,9	35,1
037	Gevel west v4 silo grondstoffen	246681,29	442324,85	18,70	18,8	--	--	18,8	18,8
014	Gevel west dakopbouw silo gereed product	246696,47	442331,87	21,00	18,6	--	--	18,6	18,6
070	Gevel oost v3 productie	246700,73	442326,83	15,10	18,4	--	--	18,4	18,4
Rest		0,00	0,00	0,00	31,9	--	--	31,9	63,6

Alle getoonde dB-waarden zijn A-gewogen

Behoort bij besluit van burgemeester en wethouders van Winterswijk van 7 april 2016
behorend bij vergunning
zaaknummer
gemeente Winterswijk van burgemeester

Rapport: Resultatentabel
Model: RBS LAr,LT juli 2023 na maatregelen
LAeq bij Bron voor toetspunt: 024_B - Wooldseweg 30a
Groep: (hoofdgroep)
Groepsreductie: Nee

Naam Bron	Omschrijving	X	Y	Hoogte	Dag	Avond	Nacht	Etmaal	Li
024_B	Wooldseweg 30a	246687,50	442297,88	5,00	54,0	--	--	54,0	74,5
007	Uitlaat perslijn 2	246696,05	442321,05	6,00	52,0	--	--	52,0	52,0
006	Uitlaat perslijn 1	246696,00	442321,00	6,00	44,1	--	--	44,1	44,1
005	Uitlaat stortput	246692,70	442314,88	24,60	42,1	--	--	42,1	42,1
022	Gevel west dakopbouw silo grondstoffen	246691,36	442315,87	21,30	39,0	--	--	39,0	39,0
003	Explosierooster	246697,64	442321,98	8,00	38,7	--	--	38,7	38,7
021	Gevel oost dakopbouw silo grondstoffen	246693,99	442316,28	21,30	38,2	--	--	38,2	38,2
004	Uitlaat stoomketel	246696,41	442320,60	20,00	37,1	--	--	37,1	37,1
008	Uitlaat hamermolen	246690,65	442325,46	22,50	37,0	--	--	37,0	37,0
201	Vrachtwagens aanvoer stortput	246649,65	442354,60	1,00	33,7	--	--	33,7	69,5
057	Lichtstrook gevel oost v1 productie	246698,67	442323,60	8,80	32,3	--	--	32,3	32,3
086	Lichtstrook gevel oost v4 productie	246699,02	442324,15	17,90	30,6	--	--	30,6	30,6
073	Lichtstrook gevel oost v3 productie	246698,92	442323,98	15,10	29,7	--	--	29,7	29,7
024	Geveluitlaat grondstoffen	246680,77	442324,06	2,00	29,5	--	--	29,5	29,5
207	Heftruck gas	246656,00	442334,04	1,00	28,6	--	--	28,6	42,4
205	Vrachtwagens afvoer gereed product routedeel2	246682,11	442343,49	1,00	28,5	--	--	28,5	64,4
207	Achteruitrijsignalering vw aanvoer stortput	246672,51	442351,11	1,00	27,9	--	--	27,9	63,8
065	Lichtstrook gevel oost v2 productie	246698,79	442323,79	12,00	27,2	--	--	27,2	27,2
019	Gevel west dakopbouw silo grondstoffen	246690,56	442318,54	21,30	27,1	--	--	27,1	27,1
056	Gevel oost v1 productie	246697,78	442322,20	8,80	27,1	--	--	27,1	27,1
002	Splitunit	246701,70	442324,81	4,50	26,4	--	--	26,4	26,4
055	Gevel oost v1 productie	246699,14	442324,43	8,80	26,3	--	--	26,3	26,3
054	Gevel oost v1 productie	246700,44	442326,38	8,80	25,7	--	--	25,7	25,7
013	Gesloten lamellendeur oost laadstraat	246702,98	442330,37	3,00	25,4	--	--	25,4	25,4
085	Gevel oost v4 productie	246698,21	442322,97	17,90	24,9	--	--	24,9	24,9
026	Gevel zuid bgg silo grondstoffen	246682,22	442321,86	4,30	24,5	--	--	24,5	24,5
084	Gevel oost v4 productie	246699,59	442325,04	17,90	24,3	--	--	24,3	24,3
030	Gevel oost v4 silo grondstoffen	246694,20	442316,70	18,70	24,1	--	--	24,1	24,1
016	Gevel oost dakopbouw silo gereed product	246699,20	442330,08	20,90	23,9	--	--	23,9	23,9
037	Gevel west v4 silo grondstoffen	246681,29	442324,85	18,70	23,9	--	--	23,9	23,9
031	Gevel zuid v4 silo grondstoffen	246691,55	442315,70	18,70	23,7	--	--	23,7	23,7
083	Gevel oost v4 productie	246700,85	442327,03	17,90	23,7	--	--	23,7	23,7
032	Gevel zuid v4 silo grondstoffen	246689,62	442316,98	18,70	23,4	--	--	23,4	23,4
072	Gevel oost v3 productie	246698,12	442322,73	15,10	23,3	--	--	23,3	23,3
029	Gevel oost v4 silo grondstoffen	246695,36	442318,51	18,70	23,3	--	--	23,3	23,3
082	Gevel oost v4 productie	246701,88	442328,65	17,90	23,1	--	--	23,1	23,1
033	Gevel zuid v4 silo grondstoffen	246687,63	442318,31	18,70	23,0	--	--	23,0	23,0
202	Bulkwagens aanvoer vloeistoffen/premix	246648,91	442353,86	1,00	22,9	--	--	22,9	67,8
203	Vrachtwagens aanvoer zakgoed	246648,62	442353,20	1,00	22,8	--	--	22,8	67,7
071	Gevel oost v3 productie	246699,43	442324,88	15,10	22,6	--	--	22,6	22,6
051	Gevel west v1 productie	246690,38	442327,35	8,80	22,5	--	--	22,5	22,5
Rest		0,00	0,00	0,00	35,7	--	--	35,7	62,8

Alle getoonde dB-waarden zijn A-gewogen

Behoort bij besluit van burgemeester en wethouders van Winterswijk van 7 april 2016
behorend bij vergunning
zaaknummer
gemeente Winterswijk
Coops Meegaarders BesVit, Winterswijk
van burgemeester

Rapport: Resultatentabel
Model: RBS LAr,LT juli 2023 na maatregelen
LAeq bij Bron voor toetspunt: 025_A - Wooldseweg 32
Groep: (hoofdgroep)
Groepsreductie: Nee

Naam Bron	Omschrijving	X	Y	Hoogte	Dag	Avond	Nacht	Etmaal	Li
025_A	Wooldseweg 32	246681,89	442293,75	1,50	50,5	--	--	50,5	67,2
007	Uitlaat perslijn 2	246696,05	442321,05	6,00	47,8	--	--	47,8	47,8
006	Uitlaat perslijn 1	246696,00	442321,00	6,00	39,8	--	--	39,8	39,8
005	Uitlaat stortput	246692,70	442314,88	24,60	39,8	--	--	39,8	39,8
003	Explosierooster	246697,64	442321,98	8,00	38,7	--	--	38,7	38,7
022	Gevel west dakopbouw silo grondstoffen	246691,36	442315,87	21,30	36,6	--	--	36,6	36,6
021	Gevel oost dakopbouw silo grondstoffen	246693,99	442316,28	21,30	36,2	--	--	36,2	36,2
008	Uitlaat hamermolen	246690,65	442325,46	22,50	34,6	--	--	34,6	34,6
004	Uitlaat stoomketel	246696,41	442320,60	20,00	33,9	--	--	33,9	33,9
057	Lichtstrook gevel oost v1 productie	246698,67	442323,60	8,80	31,9	--	--	31,9	31,9
086	Lichtstrook gevel oost v4 productie	246699,02	442324,15	17,90	29,5	--	--	29,5	29,5
073	Lichtstrook gevel oost v3 productie	246698,92	442323,98	15,10	28,2	--	--	28,2	28,2
019	Gevel west dakopbouw silo grondstoffen	246690,56	442318,54	21,30	27,6	--	--	27,6	27,6
056	Gevel oost v1 productie	246697,78	442322,20	8,80	26,7	--	--	26,7	26,7
002	Splitunit	246701,70	442324,81	4,50	26,1	--	--	26,1	26,1
065	Lichtstrook gevel oost v2 productie	246698,79	442323,79	12,00	26,1	--	--	26,1	26,1
055	Gevel oost v1 productie	246699,14	442324,43	8,80	26,1	--	--	26,1	26,1
054	Gevel oost v1 productie	246700,44	442326,38	8,80	25,5	--	--	25,5	25,5
013	Gesloten lamellendeur oost laadstraat	246702,98	442330,37	3,00	24,9	--	--	24,9	24,9
085	Gevel oost v4 productie	246698,21	442322,97	17,90	24,1	--	--	24,1	24,1
201	Vrachtwagens aanvoer stortput	246649,65	442354,60	1,00	24,0	--	--	24,0	61,8
084	Gevel oost v4 productie	246699,59	442325,04	17,90	23,4	--	--	23,4	23,4
030	Gevel oost v4 silo grondstoffen	246694,20	442316,70	18,70	23,2	--	--	23,2	23,2
031	Gevel zuid v4 silo grondstoffen	246691,55	442315,70	18,70	23,0	--	--	23,0	23,0
025	Gevel zuid bgg silo grondstoffen	246684,17	442320,58	4,30	23,0	--	--	23,0	23,0
032	Gevel zuid v4 silo grondstoffen	246689,62	442316,98	18,70	22,9	--	--	22,9	22,9
033	Gevel zuid v4 silo grondstoffen	246687,63	442318,31	18,70	22,9	--	--	22,9	22,9
083	Gevel oost v4 productie	246700,85	442327,03	17,90	22,8	--	--	22,8	22,8
207	Heftruck gas	246656,00	442334,04	1,00	22,8	--	--	22,8	39,0
034	Gevel zuid v4 silo grondstoffen	246685,71	442319,57	18,70	22,8	--	--	22,8	22,8
029	Gevel oost v4 silo grondstoffen	246695,36	442318,51	18,70	22,6	--	--	22,6	22,6
026	Gevel zuid bgg silo grondstoffen	246682,22	442321,86	4,30	22,5	--	--	22,5	22,5
037	Gevel west v4 silo grondstoffen	246681,29	442324,85	18,70	22,5	--	--	22,5	22,5
072	Gevel oost v3 productie	246698,12	442322,73	15,10	22,4	--	--	22,4	22,4
082	Gevel oost v4 productie	246701,88	442328,65	17,90	22,4	--	--	22,4	22,4
035	Gevel zuid v4 silo grondstoffen	246683,74	442320,87	18,70	22,3	--	--	22,3	22,3
024	Geveluitlaat grondstoffen	246680,77	442324,06	2,00	22,2	--	--	22,2	22,2
081	Gevel oost v4 productie	246703,15	442330,63	17,90	21,9	--	--	21,9	21,9
071	Gevel oost v3 productie	246699,43	442324,88	15,10	21,8	--	--	21,8	21,8
036	Gevel zuid v4 silo grondstoffen	246681,81	442322,13	18,70	21,6	--	--	21,6	21,6
016	Gevel oost dakopbouw silo gereed product	246699,20	442330,08	20,90	21,2	--	--	21,2	21,2
Rest		0,00	0,00	0,00	34,6	--	--	34,6	65,5

Alle getoonde dB-waarden zijn A-gewogen

Behoort bij besluit van burgemeester en wethouders van Winterswijk van 7 april 2016
behorend bij vergunning
zaaknummer
gemeente Winterswijk

Rapport: Resultatentabel
Model: RBS LAr,LT juli 2023 na maatregelen
LAeq bij Bron voor toetspunt: 025_B - Wooldseweg 32
Groep: (hoofdgroep)
Groepsreductie: Nee

Naam Bron	Omschrijving	X	Y	Hoogte	Dag	Avond	Nacht	Etmaal	Li
025_B	Wooldseweg 32	246681,89	442293,75	5,00	52,2	--	--	52,2	74,2
007	Uitlaat perslijn 2	246696,05	442321,05	6,00	49,2	--	--	49,2	49,2
003	Explosierooster	246697,64	442321,98	8,00	41,7	--	--	41,7	41,7
006	Uitlaat perslijn 1	246696,00	442321,00	6,00	41,2	--	--	41,2	41,2
005	Uitlaat stortput	246692,70	442314,88	24,60	40,7	--	--	40,7	40,7
008	Uitlaat hamermolen	246690,65	442325,46	22,50	37,4	--	--	37,4	37,4
022	Gevel west dakopbouw silo grondstoffen	246691,36	442315,87	21,30	37,3	--	--	37,3	37,3
021	Gevel oost dakopbouw silo grondstoffen	246693,99	442316,28	21,30	36,9	--	--	36,9	36,9
004	Uitlaat stoomketel	246696,41	442320,60	20,00	34,8	--	--	34,8	34,8
057	Lichtstrook gevel oost v1 productie	246698,67	442323,60	8,80	34,3	--	--	34,3	34,3
201	Vrachtwagens aanvoer stortput	246649,65	442354,60	1,00	33,0	--	--	33,0	68,8
086	Lichtstrook gevel oost v4 productie	246699,02	442324,15	17,90	32,0	--	--	32,0	32,0
207	Heftruck gas	246656,00	442334,04	1,00	31,9	--	--	31,9	45,7
073	Lichtstrook gevel oost v3 productie	246698,92	442323,98	15,10	31,3	--	--	31,3	31,3
025	Gevel zuid bgg silo grondstoffen	246684,17	442320,58	4,30	29,8	--	--	29,8	29,8
026	Gevel zuid bgg silo grondstoffen	246682,22	442321,86	4,30	29,5	--	--	29,5	29,5
065	Lichtstrook gevel oost v2 productie	246698,79	442323,79	12,00	29,0	--	--	29,0	29,0
205	Vrachtwagens afvoer gereed product routedeel2	246682,11	442343,49	1,00	28,8	--	--	28,8	64,8
056	Gevel oost v1 productie	246697,78	442322,20	8,80	28,5	--	--	28,5	28,5
019	Gevel west dakopbouw silo grondstoffen	246690,56	442318,54	21,30	28,3	--	--	28,3	28,3
055	Gevel oost v1 productie	246699,14	442324,43	8,80	27,9	--	--	27,9	27,9
002	Splitunit	246701,70	442324,81	4,50	27,6	--	--	27,6	27,6
054	Gevel oost v1 productie	246700,44	442326,38	8,80	27,3	--	--	27,3	27,3
207	Achteruitrijsignalering vw aanvoer stortput	246672,51	442351,11	1,00	26,8	--	--	26,8	62,7
024	Geveluitlaat grondstoffen	246680,77	442324,06	2,00	26,7	--	--	26,7	26,7
085	Gevel oost v4 productie	246698,21	442322,97	17,90	26,0	--	--	26,0	26,0
013	Gesloten lamellendeur oost laadstraat	246702,98	442330,37	3,00	25,8	--	--	25,8	25,8
084	Gevel oost v4 productie	246699,59	442325,04	17,90	25,4	--	--	25,4	25,4
083	Gevel oost v4 productie	246700,85	442327,03	17,90	24,8	--	--	24,8	24,8
072	Gevel oost v3 productie	246698,12	442322,73	15,10	24,5	--	--	24,5	24,5
082	Gevel oost v4 productie	246701,88	442328,65	17,90	24,4	--	--	24,4	24,4
030	Gevel oost v4 silo grondstoffen	246694,20	442316,70	18,70	24,2	--	--	24,2	24,2
037	Gevel west v4 silo grondstoffen	246681,29	442324,85	18,70	23,8	--	--	23,8	23,8
081	Gevel oost v4 productie	246703,15	442330,63	17,90	23,8	--	--	23,8	23,8
029	Gevel oost v4 silo grondstoffen	246695,36	442318,51	18,70	23,7	--	--	23,7	23,7
071	Gevel oost v3 productie	246699,43	442324,88	15,10	23,7	--	--	23,7	23,7
031	Gevel zuid v4 silo grondstoffen	246691,55	442315,70	18,70	23,5	--	--	23,5	23,5
032	Gevel zuid v4 silo grondstoffen	246689,62	442316,98	18,70	23,4	--	--	23,4	23,4
033	Gevel zuid v4 silo grondstoffen	246687,63	442318,31	18,70	23,3	--	--	23,3	23,3
202	Bulkwagens aanvoer vloeistoffen/premix	246648,91	442353,86	1,00	23,3	--	--	23,3	68,2
034	Gevel zuid v4 silo grondstoffen	246685,71	442319,57	18,70	23,2	--	--	23,2	23,2
Rest		0,00	0,00	0,00	36,4	--	--	36,4	68,6

Alle getoonde dB-waarden zijn A-gewogen

Behoort bij besluit van burgemeester en wethouders van Winterswijk van 7 april 2016
behorend bij vergunning
zaaknummer
gemeente Winterswijk

Rapport: Resultatentabel
Model: RBS LAr,LT juli 2023 na maatregelen
LAeq bij Bron voor toetspunt: 026_A - Wooldseweg 32
Groep: (hoofdgroep)
Groepsreductie: Nee

Naam Bron	Omschrijving	X	Y	Hoogte	Dag	Avond	Nacht	Etmaal	Li
026_A	Wooldseweg 32	246691,18	442285,08	1,50	41,8	--	--	41,8	57,7
007	Uitlaat perslijn 2	246696,05	442321,05	6,00	40,2	--	--	40,2	40,2
006	Uitlaat perslijn 1	246696,00	442321,00	6,00	32,1	--	--	32,1	32,1
005	Uitlaat stortput	246692,70	442314,88	24,60	26,7	--	--	26,7	26,7
004	Uitlaat stoomketel	246696,41	442320,60	20,00	25,3	--	--	25,3	25,3
008	Uitlaat hamermolen	246690,65	442325,46	22,50	25,3	--	--	25,3	25,3
003	Explosierooster	246697,64	442321,98	8,00	23,2	--	--	23,2	23,2
016	Gevel oost dakopbouw silo gereed product	246699,20	442330,08	20,90	22,1	--	--	22,1	22,1
013	Gesloten lamellendeur oost laadstraat	246702,98	442330,37	3,00	20,9	--	--	20,9	21,1
086	Lichtstrook gevel oost v4 productie	246699,02	442324,15	17,90	20,5	--	--	20,5	20,5
073	Lichtstrook gevel oost v3 productie	246698,92	442323,98	15,10	19,9	--	--	19,9	19,9
057	Lichtstrook gevel oost v1 productie	246698,67	442323,60	8,80	19,2	--	--	19,2	19,2
021	Gevel oost dakopbouw silo grondstoffen	246693,99	442316,28	21,30	18,2	--	--	18,2	18,2
022	Gevel west dakopbouw silo grondstoffen	246691,36	442315,87	21,30	18,1	--	--	18,1	18,1
065	Lichtstrook gevel oost v2 productie	246698,79	442323,79	12,00	17,7	--	--	17,7	17,7
002	Splitunit	246701,70	442324,81	4,50	16,3	--	--	16,3	16,3
085	Gevel oost v4 productie	246698,21	442322,97	17,90	16,2	--	--	16,2	16,2
083	Gevel oost v4 productie	246700,85	442327,03	17,90	15,9	--	--	15,9	15,9
084	Gevel oost v4 productie	246699,59	442325,04	17,90	15,9	--	--	15,9	15,9
082	Gevel oost v4 productie	246701,88	442328,65	17,90	15,5	--	--	15,5	15,5
072	Gevel oost v3 productie	246698,12	442322,73	15,10	15,1	--	--	15,1	15,1
081	Gevel oost v4 productie	246703,15	442330,63	17,90	15,0	--	--	15,0	15,0
056	Gevel oost v1 productie	246697,78	442322,20	8,80	14,6	--	--	14,6	14,6
071	Gevel oost v3 productie	246699,43	442324,88	15,10	14,5	--	--	14,5	14,5
055	Gevel oost v1 productie	246699,14	442324,43	8,80	14,0	--	--	14,0	14,0
070	Gevel oost v3 productie	246700,73	442326,83	15,10	13,9	--	--	13,9	13,9
014	Gevel west dakopbouw silo gereed product	246696,47	442331,87	21,00	13,9	--	--	13,9	13,9
204	Vrachtwagens afvoer gereed product routedeel1	246717,36	442320,88	1,00	13,8	--	--	13,8	52,1
054	Gevel oost v1 productie	246700,44	442326,38	8,80	13,6	--	--	13,6	13,6
201	Vrachtwagens aanvoer stortput	246649,65	442354,60	1,00	13,6	--	--	13,6	51,9
017	Gevel zuid dakopbouw silo gereed product	246696,38	442328,66	20,90	12,9	--	--	12,9	12,9
030	Gevel oost v4 silo grondstoffen	246694,20	442316,70	18,70	12,8	--	--	12,8	12,8
064	Gevel oost v2 productie	246697,91	442322,50	12,00	12,8	--	--	12,8	12,8
029	Gevel oost v4 silo grondstoffen	246695,36	442318,51	18,70	12,7	--	--	12,7	12,7
063	Gevel oost v2 productie	246699,30	442324,68	12,00	12,2	--	--	12,2	12,2
062	Gevel oost v2 productie	246700,61	442326,64	12,00	11,7	--	--	11,7	11,7
031	Gevel zuid v4 silo grondstoffen	246691,55	442315,70	18,70	11,5	--	--	11,5	11,5
207	Heftruck gas	246656,00	442334,04	1,00	11,4	--	--	11,4	28,2
032	Gevel zuid v4 silo grondstoffen	246689,62	442316,98	18,70	10,8	--	--	10,8	10,8
033	Gevel zuid v4 silo grondstoffen	246687,63	442318,31	18,70	10,2	--	--	10,2	10,2
121	Gevel zuid v4 silodek gereedproduct	246687,90	442336,06	17,90	10,1	--	--	10,1	10,1
Rest		0,00	0,00	0,00	24,7	--	--	24,7	54,2

Alle getoonde dB-waarden zijn A-gewogen

Behoort bij besluit van burgemeester en wethouders van Winterswijk van 7 april 2016
behorend bij vergunning
zaaknummer
gemeente winterswijk
Besluit van burgemeester

Rapport: Resultatentabel
Model: RBS LAr,LT juli 2023 na maatregelen
LAeq bij Bron voor toetspunt: 026_B - Wooldseweg 32
Groep: (hoofdgroep)
Groepsreductie: Nee

Naam Bron	Omschrijving	X	Y	Hoogte	Dag	Avond	Nacht	Etmaal	Li
026_B	Wooldseweg 32	246691,18	442285,08	5,00	42,8	--	--	42,8	57,6
007	Uitlaat perslijn 2	246696,05	442321,05	6,00	40,9	--	--	40,9	40,9
006	Uitlaat perslijn 1	246696,00	442321,00	6,00	32,8	--	--	32,8	32,8
003	Explosieroester	246697,64	442321,98	8,00	30,9	--	--	30,9	30,9
005	Uitlaat stortput	246692,70	442314,88	24,60	27,6	--	--	27,6	27,6
008	Uitlaat hamermolen	246690,65	442325,46	22,50	25,9	--	--	25,9	25,9
004	Uitlaat stoomketel	246696,41	442320,60	20,00	25,9	--	--	25,9	25,9
057	Lichtstrook gevel oost v1 productie	246698,67	442323,60	8,80	25,7	--	--	25,7	25,7
013	Gesloten lamellendeur oost laadstraat	246702,98	442330,37	3,00	21,3	--	--	21,3	21,3
086	Lichtstrook gevel oost v4 productie	246699,02	442324,15	17,90	21,0	--	--	21,0	21,0
056	Gevel oost v1 productie	246697,78	442322,20	8,80	20,6	--	--	20,6	20,6
073	Lichtstrook gevel oost v3 productie	246698,92	442323,98	15,10	20,5	--	--	20,5	20,5
055	Gevel oost v1 productie	246699,14	442324,43	8,80	20,3	--	--	20,3	20,3
054	Gevel oost v1 productie	246700,44	442326,38	8,80	20,1	--	--	20,1	20,1
016	Gevel oost dakopbouw silo gereed product	246699,20	442330,08	20,90	19,3	--	--	19,3	19,3
065	Lichtstrook gevel oost v2 productie	246698,79	442323,79	12,00	19,2	--	--	19,2	19,2
021	Gevel oost dakopbouw silo grondstoffen	246693,99	442316,28	21,30	18,9	--	--	18,9	18,9
022	Gevel west dakopbouw silo grondstoffen	246691,36	442315,87	21,30	18,9	--	--	18,9	18,9
002	Splitunit	246701,70	442324,81	4,50	18,0	--	--	18,0	18,0
085	Gevel oost v4 productie	246698,21	442322,97	17,90	16,7	--	--	16,7	16,7
084	Gevel oost v4 productie	246699,59	442325,04	17,90	16,5	--	--	16,5	16,5
083	Gevel oost v4 productie	246700,85	442327,03	17,90	16,2	--	--	16,2	16,2
201	Vrachtwagens aanvoer stortput	246649,65	442354,60	1,00	16,1	--	--	16,1	52,1
082	Gevel oost v4 productie	246701,88	442328,65	17,90	16,0	--	--	16,0	16,0
081	Gevel oost v4 productie	246703,15	442330,63	17,90	15,7	--	--	15,7	15,7
072	Gevel oost v3 productie	246698,12	442322,73	15,10	15,3	--	--	15,3	15,3
071	Gevel oost v3 productie	246699,43	442324,88	15,10	15,0	--	--	15,0	15,0
070	Gevel oost v3 productie	246700,73	442326,83	15,10	14,8	--	--	14,8	14,8
014	Gevel west dakopbouw silo gereed product	246696,47	442331,87	21,00	14,4	--	--	14,4	14,4
207	Heftruck gas	246656,00	442334,04	1,00	13,9	--	--	13,9	27,7
064	Gevel oost v2 productie	246697,91	442322,50	12,00	13,7	--	--	13,7	13,7
030	Gevel oost v4 silo grondstoffen	246694,20	442316,70	18,70	13,6	--	--	13,6	13,6
063	Gevel oost v2 productie	246699,30	442324,68	12,00	13,4	--	--	13,4	13,4
017	Gevel zuid dakopbouw silo gereed product	246696,38	442328,66	20,90	13,4	--	--	13,4	13,4
029	Gevel oost v4 silo grondstoffen	246695,36	442318,51	18,70	13,4	--	--	13,4	13,4
062	Gevel oost v2 productie	246700,61	442326,64	12,00	13,1	--	--	13,1	13,1
204	Vrachtwagens afvoer gereed product routedeel1	246717,36	442320,88	1,00	13,0	--	--	13,0	49,1
031	Gevel zuid v4 silo grondstoffen	246691,55	442315,70	18,70	12,3	--	--	12,3	12,3
032	Gevel zuid v4 silo grondstoffen	246689,62	442316,98	18,70	11,7	--	--	11,7	11,7
207	Achteruitrijsignalering vw aanvoer stortput	246672,51	442351,11	1,00	11,1	--	--	11,1	47,1
033	Gevel zuid v4 silo grondstoffen	246687,63	442318,31	18,70	11,0	--	--	11,0	11,0
Rest		0,00	0,00	0,00	25,5	--	--	25,5	54,1

Alle getoonde dB-waarden zijn A-gewogen

Behoort bij besluit van burgemeester en wethouders van Winterswijk van 7 april 2016
behorend bij vergunning
zaaknummer
gemeente Winterswijk
Coops Meegweders BesVt, van burgemeester

Rapport: Resultatentabel
Model: RBS LAr,LT juli 2023 na maatregelen
LAeq bij Bron voor toetspunt: 027_A - Wooldseweg 34
Groep: (hoofdgroep)
Groepsreductie: Nee

Naam Bron	Omschrijving	X	Y	Hoogte	Dag	Avond	Nacht	Etmaal	Li
027_A	Wooldseweg 34	246676,58	442282,83	1,50	36,5	--	--	36,5	62,5
007	Uitlaat perslijn 2	246696,05	442321,05	6,00	33,9	--	--	33,9	33,9
006	Uitlaat perslijn 1	246696,00	442321,00	6,00	25,9	--	--	25,9	25,9
005	Uitlaat stortput	246692,70	442314,88	24,60	23,5	--	--	23,5	23,5
003	Explosierooster	246697,64	442321,98	8,00	22,9	--	--	22,9	22,9
008	Uitlaat hamermolen	246690,65	442325,46	22,50	22,2	--	--	22,2	22,2
004	Uitlaat stoomketel	246696,41	442320,60	20,00	19,3	--	--	19,3	19,3
201	Vrachtwagens aanvoer stortput	246649,65	442354,60	1,00	18,7	--	--	18,7	57,3
057	Lichtstrook gevel oost v1 productie	246698,67	442323,60	8,80	18,4	--	--	18,4	18,4
024	Geveluitlaat grondstoffen	246680,77	442324,06	2,00	17,1	--	--	17,1	17,9
022	Gevel west dakopbouw silo grondstoffen	246691,36	442315,87	21,30	15,1	--	--	15,1	15,1
002	Splitunit	246701,70	442324,81	4,50	15,0	--	--	15,0	15,0
086	Lichtstrook gevel oost v4 productie	246699,02	442324,15	17,90	14,7	--	--	14,7	14,7
021	Gevel oost dakopbouw silo grondstoffen	246693,99	442316,28	21,30	14,6	--	--	14,6	14,6
073	Lichtstrook gevel oost v3 productie	246698,92	442323,98	15,10	14,5	--	--	14,5	14,5
016	Gevel oost dakopbouw silo gereed product	246699,20	442330,08	20,90	14,5	--	--	14,5	14,5
056	Gevel oost v1 productie	246697,78	442322,20	8,80	13,8	--	--	13,8	13,8
205	Vrachtwagens afvoer gereed product routedeel2	246682,11	442343,49	1,00	13,4	--	--	13,4	52,3
055	Gevel oost v1 productie	246699,14	442324,43	8,80	13,3	--	--	13,3	13,3
013	Gesloten lamellendeur oost laadstraat	246702,98	442330,37	3,00	13,0	--	--	13,0	13,9
207	Heftruck gas	246656,00	442334,04	1,00	13,0	--	--	13,0	29,5
054	Gevel oost v1 productie	246700,44	442326,38	8,80	12,9	--	--	12,9	12,9
065	Lichtstrook gevel oost v2 productie	246698,79	442323,79	12,00	12,5	--	--	12,5	12,5
207	Achteruitrijsignalering vw aanvoer stortput	246672,51	442351,11	1,00	12,4	--	--	12,4	50,9
026	Gevel zuid bgg silo grondstoffen	246682,22	442321,86	4,30	12,1	--	--	12,1	12,1
017	Gevel zuid dakopbouw silo gereed product	246696,38	442328,66	20,90	12,1	--	--	12,1	12,1
025	Gevel zuid bgg silo grondstoffen	246684,17	442320,58	4,30	11,9	--	--	11,9	11,9
014	Gevel west dakopbouw silo gereed product	246696,47	442331,87	21,00	11,5	--	--	11,5	11,5
039	Gevel noord v4 silo grondstoffen	246685,45	442327,74	18,70	11,3	--	--	11,3	11,3
085	Gevel oost v4 productie	246698,21	442322,97	17,90	11,2	--	--	11,2	11,2
011	Gesloten lamellen deur opslagruimte	246681,32	442338,90	3,00	11,0	--	--	11,0	12,0
084	Gevel oost v4 productie	246699,59	442325,04	17,90	10,7	--	--	10,7	10,7
083	Gevel oost v4 productie	246700,85	442327,03	17,90	10,2	--	--	10,2	10,2
123	Gevel zuid v4 silodek gereedproduct	246682,91	442339,36	17,90	10,0	--	--	10,0	10,0
082	Gevel oost v4 productie	246701,88	442328,65	17,90	9,9	--	--	9,9	9,9
072	Gevel oost v3 productie	246698,12	442322,73	15,10	9,8	--	--	9,8	9,8
081	Gevel oost v4 productie	246703,15	442330,63	17,90	9,5	--	--	9,5	9,5
071	Gevel oost v3 productie	246699,43	442324,88	15,10	9,3	--	--	9,3	9,3
030	Gevel oost v4 silo grondstoffen	246694,20	442316,70	18,70	9,1	--	--	9,1	9,1
019	Gevel west dakopbouw silo grondstoffen	246690,56	442318,54	21,30	9,0	--	--	9,0	9,0
070	Gevel oost v3 productie	246700,73	442326,83	15,10	8,8	--	--	8,8	8,8
Rest		0,00	0,00	0,00	23,3	--	--	23,3	59,7

Alle getoonde dB-waarden zijn A-gewogen

Behoort bij besluit van burgemeester en wethouders van Winterswijk van 7 april 2016
behorend bij vergunning
zaaknummer

Rapport: Resultatentabel
Model: RBS LAr,LT juli 2023 na maatregelen
LAeq bij Bron voor toetspunt: 027_B - Wooldseweg 34
Groep: (hoofdgroep)
Groepsreductie: Nee

Naam Bron	Omschrijving	X	Y	Hoogte	Dag	Avond	Nacht	Etmaal	Li
027_B	Wooldseweg 34	246676,58	442282,83	5,00	43,9	--	--	43,9	60,9
007	Uitlaat perslijn 2	246696,05	442321,05	6,00	42,3	--	--	42,3	42,3
006	Uitlaat perslijn 1	246696,00	442321,00	6,00	34,3	--	--	34,3	34,3
005	Uitlaat stortput	246692,70	442314,88	24,60	31,3	--	--	31,3	31,3
008	Uitlaat hamermolen	246690,65	442325,46	22,50	29,2	--	--	29,2	29,2
003	Explosierooster	246697,64	442321,98	8,00	26,2	--	--	26,2	26,2
004	Uitlaat stoomketel	246696,41	442320,60	20,00	25,7	--	--	25,7	25,7
022	Gevel west dakopbouw silo grondstoffen	246691,36	442315,87	21,30	22,3	--	--	22,3	22,3
057	Lichtstrook gevel oost v1 productie	246698,67	442323,60	8,80	21,4	--	--	21,4	21,4
021	Gevel oost dakopbouw silo grondstoffen	246693,99	442316,28	21,30	21,2	--	--	21,2	21,2
024	Geveluitlaat grondstoffen	246680,77	442324,06	2,00	20,9	--	--	20,9	20,9
201	Vrachtwagens aanvoer stortput	246649,65	442354,60	1,00	19,7	--	--	19,7	55,8
086	Lichtstrook gevel oost v4 productie	246699,02	442324,15	17,90	18,9	--	--	18,9	18,9
014	Gevel west dakopbouw silo gereed product	246696,47	442331,87	21,00	17,9	--	--	17,9	17,9
073	Lichtstrook gevel oost v3 productie	246698,92	442323,98	15,10	17,5	--	--	17,5	17,5
016	Gevel oost dakopbouw silo gereed product	246699,20	442330,08	20,90	17,5	--	--	17,5	17,5
002	Splitunit	246701,70	442324,81	4,50	16,7	--	--	16,7	16,7
056	Gevel oost v1 productie	246697,78	442322,20	8,80	16,6	--	--	16,6	16,6
055	Gevel oost v1 productie	246699,14	442324,43	8,80	16,1	--	--	16,1	16,1
019	Gevel west dakopbouw silo grondstoffen	246690,56	442318,54	21,30	15,9	--	--	15,9	15,9
054	Gevel oost v1 productie	246700,44	442326,38	8,80	15,7	--	--	15,7	15,7
065	Lichtstrook gevel oost v2 productie	246698,79	442323,79	12,00	15,4	--	--	15,4	15,4
017	Gevel zuid dakopbouw silo gereed product	246696,38	442328,66	20,90	15,4	--	--	15,4	15,4
085	Gevel oost v4 productie	246698,21	442322,97	17,90	14,9	--	--	14,9	14,9
011	Gesloten lamellen deur opslagruimte	246681,32	442338,90	3,00	14,7	--	--	14,7	14,7
037	Gevel west v4 silo grondstoffen	246681,29	442324,85	18,70	14,6	--	--	14,6	14,6
207	Heftruck gas	246656,00	442334,04	1,00	14,5	--	--	14,5	28,3
205	Vrachtwagens afvoer gereed product routedeel2	246682,11	442343,49	1,00	14,5	--	--	14,5	50,8
026	Gevel zuid bgg silo grondstoffen	246682,22	442321,86	4,30	14,3	--	--	14,3	14,3
084	Gevel oost v4 productie	246699,59	442325,04	17,90	14,3	--	--	14,3	14,3
025	Gevel zuid bgg silo grondstoffen	246684,17	442320,58	4,30	14,1	--	--	14,1	14,1
083	Gevel oost v4 productie	246700,85	442327,03	17,90	13,8	--	--	13,8	13,8
207	Achteruitrijsignalering vw aanvoer stortput	246672,51	442351,11	1,00	13,6	--	--	13,6	49,6
039	Gevel noord v4 silo grondstoffen	246685,45	442327,74	18,70	13,5	--	--	13,5	13,5
082	Gevel oost v4 productie	246701,88	442328,65	17,90	13,5	--	--	13,5	13,5
013	Gesloten lamellendeur oost laadstraat	246702,98	442330,37	3,00	13,5	--	--	13,5	13,5
081	Gevel oost v4 productie	246703,15	442330,63	17,90	13,0	--	--	13,0	13,0
030	Gevel oost v4 silo grondstoffen	246694,20	442316,70	18,70	13,0	--	--	13,0	13,0
072	Gevel oost v3 productie	246698,12	442322,73	15,10	12,8	--	--	12,8	12,8
033	Gevel zuid v4 silo grondstoffen	246687,63	442318,31	18,70	12,6	--	--	12,6	12,6
034	Gevel zuid v4 silo grondstoffen	246685,71	442319,57	18,70	12,5	--	--	12,5	12,5
Rest		0,00	0,00	0,00	26,8	--	--	26,8	58,0

Alle getoonde dB-waarden zijn A-gewogen

Behoort bij besluit van burgemeester en wethouders van Winterswijk van 7 april 2016
behorend bij vergunning
zaaknummer
gemeente winterswijk
Besluit van burgemeester

Rapport: Resultatentabel
Model: RBS LAr,LT juli 2023 na maatregelen
LAeq bij Bron voor toetspunt: 028_A - Wooldseweg 34
Groep: (hoofdgroep)
Groepsreductie: Nee

Naam Bron	Omschrijving	X	Y	Hoogte	Dag	Avond	Nacht	Etmaal	Li
028_A	Wooldseweg 34	246686,48	442277,95	1,50	38,3	--	--	38,3	56,0
007	Uitlaat perslijn 2	246696,05	442321,05	6,00	36,6	--	--	36,6	36,6
006	Uitlaat perslijn 1	246696,00	442321,00	6,00	28,6	--	--	28,6	28,6
008	Uitlaat hamermolen	246690,65	442325,46	22,50	24,1	--	--	24,1	24,1
005	Uitlaat stortput	246692,70	442314,88	24,60	23,2	--	--	23,2	23,2
004	Uitlaat stoomketel	246696,41	442320,60	20,00	21,4	--	--	21,4	21,4
003	Explosierooster	246697,64	442321,98	8,00	21,2	--	--	21,2	21,2
057	Lichtstrook gevel oost v1 productie	246698,67	442323,60	8,80	16,7	--	--	16,7	16,7
013	Gesloten lamellendeur oost laadstraat	246702,98	442330,37	3,00	16,4	--	--	16,4	17,3
022	Gevel west dakopbouw silo grondstoffen	246691,36	442315,87	21,30	15,2	--	--	15,2	15,2
021	Gevel oost dakopbouw silo grondstoffen	246693,99	442316,28	21,30	15,0	--	--	15,0	15,0
016	Gevel oost dakopbouw silo gereed product	246699,20	442330,08	20,90	14,4	--	--	14,4	14,4
086	Lichtstrook gevel oost v4 productie	246699,02	442324,15	17,90	13,8	--	--	13,8	13,8
002	Splitunit	246701,70	442324,81	4,50	13,3	--	--	13,3	13,3
073	Lichtstrook gevel oost v3 productie	246698,92	442323,98	15,10	12,5	--	--	12,5	12,5
056	Gevel oost v1 productie	246697,78	442322,20	8,80	12,0	--	--	12,0	12,0
017	Gevel zuid dakopbouw silo gereed product	246696,38	442328,66	20,90	11,7	--	--	11,7	11,7
055	Gevel oost v1 productie	246699,14	442324,43	8,80	11,7	--	--	11,7	11,7
054	Gevel oost v1 productie	246700,44	442326,38	8,80	11,4	--	--	11,4	11,4
201	Vrachtwagens aanvoer stortput	246649,65	442354,60	1,00	11,4	--	--	11,4	50,1
014	Gevel west dakopbouw silo gereed product	246696,47	442331,87	21,00	10,8	--	--	10,8	10,8
204	Vrachtwagens afvoer gereed product routedeel1	246717,36	442320,88	1,00	10,8	--	--	10,8	49,5
065	Lichtstrook gevel oost v2 productie	246698,79	442323,79	12,00	10,6	--	--	10,6	10,6
085	Gevel oost v4 productie	246698,21	442322,97	17,90	9,9	--	--	9,9	9,9
030	Gevel oost v4 silo grondstoffen	246694,20	442316,70	18,70	9,9	--	--	9,9	9,9
207	Heftruck gas	246656,00	442334,04	1,00	9,7	--	--	9,7	26,6
029	Gevel oost v4 silo grondstoffen	246695,36	442318,51	18,70	9,7	--	--	9,7	9,7
084	Gevel oost v4 productie	246699,59	442325,04	17,90	9,5	--	--	9,5	9,5
083	Gevel oost v4 productie	246700,85	442327,03	17,90	9,1	--	--	9,1	9,1
082	Gevel oost v4 productie	246701,88	442328,65	17,90	8,8	--	--	8,8	8,8
031	Gevel zuid v4 silo grondstoffen	246691,55	442315,70	18,70	8,6	--	--	8,6	8,6
081	Gevel oost v4 productie	246703,15	442330,63	17,90	8,5	--	--	8,5	8,5
024	Geveluitlaat grondstoffen	246680,77	442324,06	2,00	8,3	--	--	8,3	9,5
032	Gevel zuid v4 silo grondstoffen	246689,62	442316,98	18,70	8,0	--	--	8,0	8,0
072	Gevel oost v3 productie	246698,12	442322,73	15,10	7,8	--	--	7,8	7,8
033	Gevel zuid v4 silo grondstoffen	246687,63	442318,31	18,70	7,4	--	--	7,4	7,4
071	Gevel oost v3 productie	246699,43	442324,88	15,10	7,4	--	--	7,4	7,4
070	Gevel oost v3 productie	246700,73	442326,83	15,10	7,1	--	--	7,1	7,1
034	Gevel zuid v4 silo grondstoffen	246685,71	442319,57	18,70	6,9	--	--	6,9	6,9
039	Gevel noord v4 silo grondstoffen	246685,45	442327,74	18,70	6,8	--	--	6,8	6,8
019	Gevel west dakopbouw silo grondstoffen	246690,56	442318,54	21,30	6,8	--	--	6,8	6,8
Rest		0,00	0,00	0,00	21,9	--	--	21,9	53,1

Alle getoonde dB-waarden zijn A-gewogen

Behoort bij besluit van burgemeester en wethouders van Winterswijk van 7 april 2016
behorend bij vergunning
zaaknummer
gemeente Winterswijk
Coops Meegweders BsvI, Winterswijk

Rapport: Resultatentabel
Model: RBS LAr,LT juli 2023 na maatregelen
LAeq bij Bron voor toetspunt: 028_B - Wooldseweg 34
Groep: (hoofdgroep)
Groepsreductie: Nee

Naam Bron	Omschrijving	X	Y	Hoogte	Dag	Avond	Nacht	Etmaal	Li
028_B	Wooldseweg 34	246686,48	442277,95	5,00	40,0	--	--	40,0	56,1
007	Uitlaat perslijn 2	246696,05	442321,05	6,00	38,4	--	--	38,4	38,4
006	Uitlaat perslijn 1	246696,00	442321,00	6,00	30,3	--	--	30,3	30,3
005	Uitlaat stortput	246692,70	442314,88	24,60	25,3	--	--	25,3	25,3
008	Uitlaat hamermolen	246690,65	442325,46	22,50	24,9	--	--	24,9	24,9
004	Uitlaat stoomketel	246696,41	442320,60	20,00	22,9	--	--	22,9	22,9
003	Explosierooster	246697,64	442321,98	8,00	22,4	--	--	22,4	22,4
086	Lichtstrook gevel oost v4 productie	246699,02	442324,15	17,90	18,4	--	--	18,4	18,4
057	Lichtstrook gevel oost v1 productie	246698,67	442323,60	8,80	18,2	--	--	18,2	18,2
013	Gesloten lamellendeur oost laadstraat	246702,98	442330,37	3,00	18,1	--	--	18,1	18,1
073	Lichtstrook gevel oost v3 productie	246698,92	442323,98	15,10	17,6	--	--	17,6	17,6
022	Gevel west dakopbouw silo grondstoffen	246691,36	442315,87	21,30	16,7	--	--	16,7	16,7
021	Gevel oost dakopbouw silo grondstoffen	246693,99	442316,28	21,30	16,4	--	--	16,4	16,4
016	Gevel oost dakopbouw silo gereed product	246699,20	442330,08	20,90	15,3	--	--	15,3	15,3
002	Splitunit	246701,70	442324,81	4,50	15,2	--	--	15,2	15,2
085	Gevel oost v4 productie	246698,21	442322,97	17,90	14,4	--	--	14,4	14,4
201	Vrachtwagens aanvoer stortput	246649,65	442354,60	1,00	14,3	--	--	14,3	50,5
084	Gevel oost v4 productie	246699,59	442325,04	17,90	14,2	--	--	14,2	14,2
083	Gevel oost v4 productie	246700,85	442327,03	17,90	14,0	--	--	14,0	14,0
082	Gevel oost v4 productie	246701,88	442328,65	17,90	13,8	--	--	13,8	13,8
081	Gevel oost v4 productie	246703,15	442330,63	17,90	13,6	--	--	13,6	13,6
056	Gevel oost v1 productie	246697,78	442322,20	8,80	13,5	--	--	13,5	13,5
055	Gevel oost v1 productie	246699,14	442324,43	8,80	13,2	--	--	13,2	13,2
054	Gevel oost v1 productie	246700,44	442326,38	8,80	12,9	--	--	12,9	12,9
072	Gevel oost v3 productie	246698,12	442322,73	15,10	12,8	--	--	12,8	12,8
065	Lichtstrook gevel oost v2 productie	246698,79	442323,79	12,00	12,6	--	--	12,6	12,6
071	Gevel oost v3 productie	246699,43	442324,88	15,10	12,6	--	--	12,6	12,6
204	Vrachtwagens afvoer gereed product routedeel1	246717,36	442320,88	1,00	12,5	--	--	12,5	48,5
014	Gevel west dakopbouw silo gereed product	246696,47	442331,87	21,00	12,4	--	--	12,4	12,4
070	Gevel oost v3 productie	246700,73	442326,83	15,10	12,4	--	--	12,4	12,4
017	Gevel zuid dakopbouw silo gereed product	246696,38	442328,66	20,90	12,1	--	--	12,1	12,1
030	Gevel oost v4 silo grondstoffen	246694,20	442316,70	18,70	11,4	--	--	11,4	11,4
029	Gevel oost v4 silo grondstoffen	246695,36	442318,51	18,70	11,1	--	--	11,1	11,1
031	Gevel zuid v4 silo grondstoffen	246691,55	442315,70	18,70	10,2	--	--	10,2	10,2
207	Heftruck gas	246656,00	442334,04	1,00	10,0	--	--	10,0	24,1
032	Gevel zuid v4 silo grondstoffen	246689,62	442316,98	18,70	9,7	--	--	9,7	9,7
024	Geveluitlaat grondstoffen	246680,77	442324,06	2,00	9,4	--	--	9,4	9,4
033	Gevel zuid v4 silo grondstoffen	246687,63	442318,31	18,70	9,1	--	--	9,1	9,1
207	Achteruitrijsignalering vw aanvoer stortput	246672,51	442351,11	1,00	8,8	--	--	8,8	44,9
034	Gevel zuid v4 silo grondstoffen	246685,71	442319,57	18,70	8,7	--	--	8,7	8,7
019	Gevel west dakopbouw silo grondstoffen	246690,56	442318,54	21,30	8,5	--	--	8,5	8,5
Rest		0,00	0,00	0,00	23,5	--	--	23,5	52,7

Alle getoonde dB-waarden zijn A-gewogen

Behoort bij besluit van burgemeester en wethouders van Winterswijk van 7 april 2016
behorend bij vergunning
zaaknummer
gemeente winterswijk
Behoort bij besluit van burgemeester

Rapport: Resultatentabel
Model: RBS LAr,LT juli 2023 na maatregelen
LAeq bij Bron voor toetspunt: 029_A - Golsweg 2
Groep: (hoofdgroep)
Groepsreductie: Nee

Naam Bron	Omschrijving	X	Y	Hoogte	Dag	Avond	Nacht	Etmaal	Li
029_A	Golsweg 2	246663,97	442268,40	1,50	45,1	--	--	45,1	62,6
007	Uitlaat perslijn 2	246696,05	442321,05	6,00	42,6	--	--	42,6	42,6
008	Uitlaat hamermolen	246690,65	442325,46	22,50	35,4	--	--	35,4	35,4
006	Uitlaat perslijn 1	246696,00	442321,00	6,00	35,1	--	--	35,1	35,1
005	Uitlaat stortput	246692,70	442314,88	24,60	32,7	--	--	32,7	32,7
022	Gevel west dakopbouw silo grondstoffen	246691,36	442315,87	21,30	29,5	--	--	29,5	29,5
021	Gevel oost dakopbouw silo grondstoffen	246693,99	442316,28	21,30	28,3	--	--	28,3	28,3
004	Uitlaat stoomketel	246696,41	442320,60	20,00	26,4	--	--	26,4	26,4
123	Gevel zuid v4 silodek gereedproduct	246682,91	442339,36	17,90	25,6	--	--	25,6	25,6
003	Explosierooster	246697,64	442321,98	8,00	24,5	--	--	24,5	24,5
019	Gevel west dakopbouw silo grondstoffen	246690,56	442318,54	21,30	24,3	--	--	24,3	24,3
053	Gevel west v1 productie	246692,94	442331,27	8,80	20,2	--	--	20,2	20,2
057	Lichtstrook gevel oost v1 productie	246698,67	442323,60	8,80	20,0	--	--	20,0	20,0
016	Gevel oost dakopbouw silo gereed product	246699,20	442330,08	20,90	20,0	--	--	20,0	20,0
024	Geveluitlaat grondstoffen	246680,77	442324,06	2,00	19,9	--	--	19,9	21,9
086	Lichtstrook gevel oost v4 productie	246699,02	442324,15	17,90	19,7	--	--	19,7	19,7
014	Gevel west dakopbouw silo gereed product	246696,47	442331,87	21,00	19,7	--	--	19,7	19,7
201	Vrachtwagens aanvoer stortput	246649,65	442354,60	1,00	18,6	--	--	18,6	57,5
052	Gevel west v1 productie	246691,58	442329,19	8,80	17,9	--	--	17,9	17,9
073	Lichtstrook gevel oost v3 productie	246698,92	442323,98	15,10	17,4	--	--	17,4	17,4
017	Gevel zuid dakopbouw silo gereed product	246696,38	442328,66	20,90	17,3	--	--	17,3	17,3
037	Gevel west v4 silo grondstoffen	246681,29	442324,85	18,70	17,3	--	--	17,3	17,3
058	Lichtstrook gevel west v1 productie	246692,43	442330,50	8,80	17,0	--	--	17,0	17,0
077	Gevel west v4 productie	246693,32	442331,86	17,90	16,4	--	--	16,4	16,4
038	Gevel west v4 silo grondstoffen	246682,74	442327,06	18,70	16,3	--	--	16,3	16,3
032	Gevel zuid v4 silo grondstoffen	246689,62	442316,98	18,70	16,2	--	--	16,2	16,2
025	Gevel zuid bgg silo grondstoffen	246684,17	442320,58	4,30	16,2	--	--	16,2	16,2
112	Gevel west v4 silodek gereed product	246681,27	442342,52	17,90	16,0	--	--	16,0	16,0
002	Splitunit	246701,70	442324,81	4,50	15,7	--	--	15,7	16,3
026	Gevel zuid bgg silo grondstoffen	246682,22	442321,86	4,30	15,6	--	--	15,6	15,6
056	Gevel oost v1 productie	246697,78	442322,20	8,80	15,5	--	--	15,5	15,5
039	Gevel noord v4 silo grondstoffen	246685,45	442327,74	18,70	15,4	--	--	15,4	15,4
075	Gevel west v4 productie	246690,79	442327,99	17,90	15,3	--	--	15,3	15,3
076	Gevel west v4 productie	246691,97	442329,78	17,90	15,2	--	--	15,2	15,2
040	Gevel noord v4 silo grondstoffen	246687,44	442326,44	18,70	15,2	--	--	15,2	15,2
055	Gevel oost v1 productie	246699,14	442324,43	8,80	15,1	--	--	15,1	15,1
135	Gevel zuid bgg opslagruimte	246679,39	442331,50	4,30	15,1	--	--	15,1	15,6
085	Gevel oost v4 productie	246698,21	442322,97	17,90	15,0	--	--	15,0	15,0
054	Gevel oost v1 productie	246700,44	442326,38	8,80	14,8	--	--	14,8	14,8
065	Lichtstrook gevel oost v2 productie	246698,79	442323,79	12,00	14,7	--	--	14,7	14,7
084	Gevel oost v4 productie	246699,59	442325,04	17,90	14,5	--	--	14,5	14,5
Rest		0,00	0,00	0,00	29,1	--	--	29,1	60,9

Alle getoonde dB-waarden zijn A-gewogen

Behoort bij besluit van burgemeester en wethouders van Winterswijk van 7 april 2016
behorend bij vergunning
zaaknummer
gemeente winterswijk
Besluit van burgemeester

Rapport: Resultatentabel
Model: RBS LAr,LT juli 2023 na maatregelen
LAeq bij Bron voor toetspunt: 029_B - Golsweg 2
Groep: (hoofdgroep)
Groepsreductie: Nee

Naam Bron	Omschrijving	X	Y	Hoogte	Dag	Avond	Nacht	Etmaal	Li
029_B	Golsweg 2	246663,97	442268,40	5,00	46,6	--	--	46,6	68,7
007	Uitlaat perslijn 2	246696,05	442321,05	6,00	44,1	--	--	44,1	44,1
008	Uitlaat hamermolen	246690,65	442325,46	22,50	37,2	--	--	37,2	37,2
006	Uitlaat perslijn 1	246696,00	442321,00	6,00	36,4	--	--	36,4	36,4
005	Uitlaat stortput	246692,70	442314,88	24,60	33,2	--	--	33,2	33,2
022	Gevel west dakopbouw silo grondstoffen	246691,36	442315,87	21,30	29,8	--	--	29,8	29,8
021	Gevel oost dakopbouw silo grondstoffen	246693,99	442316,28	21,30	28,9	--	--	28,9	28,9
024	Geveluitlaat grondstoffen	246680,77	442324,06	2,00	27,8	--	--	27,8	27,8
003	Explosierooster	246697,64	442321,98	8,00	27,6	--	--	27,6	27,6
004	Uitlaat stoomketel	246696,41	442320,60	20,00	27,5	--	--	27,5	27,5
201	Vrachtwagens aanvoer stortput	246649,65	442354,60	1,00	27,2	--	--	27,2	63,7
123	Gevel zuid v4 silodek gereedproduct	246682,91	442339,36	17,90	26,4	--	--	26,4	26,4
019	Gevel west dakopbouw silo grondstoffen	246690,56	442318,54	21,30	24,5	--	--	24,5	24,5
012	Gesloten overheaddeur west laadstraat	246682,12	442343,76	3,00	23,8	--	--	23,8	23,8
086	Lichtstrook gevel oost v4 productie	246699,02	442324,15	17,90	23,3	--	--	23,3	23,3
057	Lichtstrook gevel oost v1 productie	246698,67	442323,60	8,80	22,4	--	--	22,4	22,4
016	Gevel oost dakopbouw silo gereed product	246699,20	442330,08	20,90	22,2	--	--	22,2	22,2
205	Vrachtwagens afvoer gereed product routedeel2	246682,11	442343,49	1,00	21,8	--	--	21,8	58,8
073	Lichtstrook gevel oost v3 productie	246698,92	442323,98	15,10	21,4	--	--	21,4	21,4
014	Gevel west dakopbouw silo gereed product	246696,47	442331,87	21,00	20,7	--	--	20,7	20,7
207	Achteruitrijsignalering vw aanvoer stortput	246672,51	442351,11	1,00	20,2	--	--	20,2	56,5
011	Gesloten lamellen deur opslagruimte	246681,32	442338,90	3,00	19,4	--	--	19,4	19,4
026	Gevel zuid bgg silo grondstoffen	246682,22	442321,86	4,30	19,2	--	--	19,2	19,2
017	Gevel zuid dakopbouw silo gereed product	246696,38	442328,66	20,90	19,1	--	--	19,1	19,1
135	Gevel zuid bgg opslagruimte	246679,39	442331,50	4,30	18,6	--	--	18,6	18,6
025	Gevel zuid bgg silo grondstoffen	246684,17	442320,58	4,30	18,3	--	--	18,3	18,3
207	Heftruck gas	246656,00	442334,04	1,00	18,2	--	--	18,2	32,5
065	Lichtstrook gevel oost v2 productie	246698,79	442323,79	12,00	18,2	--	--	18,2	18,2
037	Gevel west v4 silo grondstoffen	246681,29	442324,85	18,70	18,1	--	--	18,1	18,1
032	Gevel zuid v4 silo grondstoffen	246689,62	442316,98	18,70	17,7	--	--	17,7	17,7
038	Gevel west v4 silo grondstoffen	246682,74	442327,06	18,70	17,7	--	--	17,7	17,7
002	Splitunit	246701,70	442324,81	4,50	17,5	--	--	17,5	17,5
056	Gevel oost v1 productie	246697,78	442322,20	8,80	17,4	--	--	17,4	17,4
101	Gevel west bgg laadstraat	246681,44	442342,77	4,30	17,4	--	--	17,4	17,4
055	Gevel oost v1 productie	246699,14	442324,43	8,80	17,1	--	--	17,1	17,1
077	Gevel west v4 productie	246693,32	442331,86	17,90	17,0	--	--	17,0	17,0
112	Gevel west v4 silodek gereed product	246681,27	442342,52	17,90	16,8	--	--	16,8	16,8
054	Gevel oost v1 productie	246700,44	442326,38	8,80	16,8	--	--	16,8	16,8
013	Gesloten lamellendeur oost laadstraat	246702,98	442330,37	3,00	16,8	--	--	16,8	16,8
202	Bulkwagens aanvoer vloeistoffen/premix	246648,91	442353,86	1,00	16,6	--	--	16,6	62,5
085	Gevel oost v4 productie	246698,21	442322,97	17,90	16,4	--	--	16,4	16,4
Rest		0,00	0,00	0,00	31,2	--	--	31,2	63,1

Alle getoonde dB-waarden zijn A-gewogen

Behoort bij besluit van burgemeester en wethouders van Winterswijk van 7 april 2016
behorend bij vergunning
zaaknummer
gemeente Winterswijk

Rapport: Resultatentabel
Model: RBS LAr,LT juli 2023 na maatregelen
LAeq bij Bron voor toetspunt: 030_A - Golsweg 2
Groep: (hoofdgroep)
Groepsreductie: Nee

Naam Bron	Omschrijving	X	Y	Hoogte	Dag	Avond	Nacht	Etmaal	Li
030_A	Golsweg 2	246665,92	442256,97	1,50	37,3	--	--	37,3	53,9
007	Uitlaat perslijn 2	246696,05	442321,05	6,00	35,4	--	--	35,4	35,4
006	Uitlaat perslijn 1	246696,00	442321,00	6,00	27,4	--	--	27,4	27,4
008	Uitlaat hamermolen	246690,65	442325,46	22,50	26,4	--	--	26,4	26,4
005	Uitlaat stortput	246692,70	442314,88	24,60	22,5	--	--	22,5	22,5
004	Uitlaat stoomketel	246696,41	442320,60	20,00	19,0	--	--	19,0	19,0
003	Explosierooster	246697,64	442321,98	8,00	17,4	--	--	17,4	17,4
086	Lichtstrook gevel oost v4 productie	246699,02	442324,15	17,90	15,5	--	--	15,5	15,5
022	Gevel west dakopbouw silo grondstoffen	246691,36	442315,87	21,30	14,8	--	--	14,8	14,8
021	Gevel oost dakopbouw silo grondstoffen	246693,99	442316,28	21,30	14,6	--	--	14,6	14,6
057	Lichtstrook gevel oost v1 productie	246698,67	442323,60	8,80	13,2	--	--	13,2	13,2
123	Gevel zuid v4 silodek gereedproduct	246682,91	442339,36	17,90	13,0	--	--	13,0	13,0
073	Lichtstrook gevel oost v3 productie	246698,92	442323,98	15,10	13,0	--	--	13,0	13,0
085	Gevel oost v4 productie	246698,21	442322,97	17,90	11,6	--	--	11,6	11,6
014	Gevel west dakopbouw silo gereed product	246696,47	442331,87	21,00	11,5	--	--	11,5	11,5
084	Gevel oost v4 productie	246699,59	442325,04	17,90	11,3	--	--	11,3	11,3
083	Gevel oost v4 productie	246700,85	442327,03	17,90	11,1	--	--	11,1	11,1
016	Gevel oost dakopbouw silo gereed product	246699,20	442330,08	20,90	11,0	--	--	11,0	11,0
082	Gevel oost v4 productie	246701,88	442328,65	17,90	10,9	--	--	10,9	10,9
081	Gevel oost v4 productie	246703,15	442330,63	17,90	10,7	--	--	10,7	10,7
072	Gevel oost v3 productie	246698,12	442322,73	15,10	9,9	--	--	9,9	9,9
019	Gevel west dakopbouw silo grondstoffen	246690,56	442318,54	21,30	9,7	--	--	9,7	9,7
065	Lichtstrook gevel oost v2 productie	246698,79	442323,79	12,00	9,6	--	--	9,6	9,6
201	Vrachtwagens aanvoer stortput	246649,65	442354,60	1,00	9,5	--	--	9,5	48,8
012	Gesloten overheaddeur west laadstraat	246682,12	442343,76	3,00	9,4	--	--	9,4	11,9
024	Geveluitlaat grondstoffen	246680,77	442324,06	2,00	9,2	--	--	9,2	11,7
013	Gesloten lamellendeur oost laadstraat	246702,98	442330,37	3,00	8,8	--	--	8,8	11,1
002	Splitunit	246701,70	442324,81	4,50	8,8	--	--	8,8	9,9
052	Gevel west v1 productie	246691,58	442329,19	8,80	8,6	--	--	8,6	8,6
056	Gevel oost v1 productie	246697,78	442322,20	8,80	8,6	--	--	8,6	8,6
053	Gevel west v1 productie	246692,94	442331,27	8,80	8,6	--	--	8,6	8,6
030	Gevel oost v4 silo grondstoffen	246694,20	442316,70	18,70	8,4	--	--	8,4	8,4
055	Gevel oost v1 productie	246699,14	442324,43	8,80	8,4	--	--	8,4	8,4
029	Gevel oost v4 silo grondstoffen	246695,36	442318,51	18,70	8,2	--	--	8,2	8,2
054	Gevel oost v1 productie	246700,44	442326,38	8,80	8,1	--	--	8,1	8,1
031	Gevel zuid v4 silo grondstoffen	246691,55	442315,70	18,70	7,8	--	--	7,8	7,8
071	Gevel oost v3 productie	246699,43	442324,88	15,10	7,8	--	--	7,8	7,8
032	Gevel zuid v4 silo grondstoffen	246689,62	442316,98	18,70	7,6	--	--	7,6	7,6
017	Gevel zuid dakopbouw silo gereed product	246696,38	442328,66	20,90	7,5	--	--	7,5	7,5
070	Gevel oost v3 productie	246700,73	442326,83	15,10	7,4	--	--	7,4	7,4
033	Gevel zuid v4 silo grondstoffen	246687,63	442318,31	18,70	7,1	--	--	7,1	7,1
Rest		0,00	0,00	0,00	21,5	--	--	21,5	52,2

Alle getoonde dB-waarden zijn A-gewogen

Behoort bij besluit van burgemeester en wethouders van Winterswijk van 7 april 2016
behorend bij vergunning
zaaknummer
gemeente Winterswijk
Coops Meegweders BsvW, Winterswijk
van burgemeester

Rapport: Resultatentabel
Model: RBS LAr,LT juli 2023 na maatregelen
LAeq bij Bron voor toetspunt: 030_B - Golsweg 2
Groep: (hoofdgroep)
Groepsreductie: Nee

Naam Bron	Omschrijving	X	Y	Hoogte	Dag	Avond	Nacht	Etmaal	Li
030_B	Golsweg 2	246665,92	442256,97	5,00	40,2	--	--	40,2	54,2
007	Uitlaat perslijn 2	246696,05	442321,05	6,00	38,3	--	--	38,3	38,3
008	Uitlaat hamermolen	246690,65	442325,46	22,50	30,2	--	--	30,2	30,2
006	Uitlaat perslijn 1	246696,00	442321,00	6,00	30,2	--	--	30,2	30,2
005	Uitlaat stortput	246692,70	442314,88	24,60	25,6	--	--	25,6	25,6
004	Uitlaat stoomketel	246696,41	442320,60	20,00	22,3	--	--	22,3	22,3
003	Explosierooster	246697,64	442321,98	8,00	20,9	--	--	20,9	20,9
086	Lichtstrook gevel oost v4 productie	246699,02	442324,15	17,90	18,4	--	--	18,4	18,4
073	Lichtstrook gevel oost v3 productie	246698,92	442323,98	15,10	17,5	--	--	17,5	17,5
022	Gevel west dakopbouw silo grondstoffen	246691,36	442315,87	21,30	17,5	--	--	17,5	17,5
021	Gevel oost dakopbouw silo grondstoffen	246693,99	442316,28	21,30	17,3	--	--	17,3	17,3
057	Lichtstrook gevel oost v1 productie	246698,67	442323,60	8,80	16,7	--	--	16,7	16,7
016	Gevel oost dakopbouw silo gereed product	246699,20	442330,08	20,90	16,2	--	--	16,2	16,2
065	Lichtstrook gevel oost v2 productie	246698,79	442323,79	12,00	16,0	--	--	16,0	16,0
014	Gevel west dakopbouw silo gereed product	246696,47	442331,87	21,00	15,1	--	--	15,1	15,1
123	Gevel zuid v4 silodek gereedproduct	246682,91	442339,36	17,90	14,5	--	--	14,5	14,5
085	Gevel oost v4 productie	246698,21	442322,97	17,90	14,1	--	--	14,1	14,1
084	Gevel oost v4 productie	246699,59	442325,04	17,90	13,9	--	--	13,9	13,9
083	Gevel oost v4 productie	246700,85	442327,03	17,90	13,6	--	--	13,6	13,6
082	Gevel oost v4 productie	246701,88	442328,65	17,90	13,4	--	--	13,4	13,4
081	Gevel oost v4 productie	246703,15	442330,63	17,90	13,2	--	--	13,2	13,2
024	Geveluitlaat grondstoffen	246680,77	442324,06	2,00	13,0	--	--	13,0	13,0
013	Gesloten lamellendeur oost laadstraat	246702,98	442330,37	3,00	13,0	--	--	13,0	13,1
017	Gevel zuid dakopbouw silo gereed product	246696,38	442328,66	20,90	12,6	--	--	12,6	12,6
072	Gevel oost v3 productie	246698,12	442322,73	15,10	12,5	--	--	12,5	12,5
002	Splitunit	246701,70	442324,81	4,50	12,3	--	--	12,3	12,3
071	Gevel oost v3 productie	246699,43	442324,88	15,10	12,2	--	--	12,2	12,2
201	Vrachtwagens aanvoer stortput	246649,65	442354,60	1,00	12,0	--	--	12,0	49,0
070	Gevel oost v3 productie	246700,73	442326,83	15,10	11,9	--	--	11,9	11,9
056	Gevel oost v1 productie	246697,78	442322,20	8,80	11,8	--	--	11,8	11,8
055	Gevel oost v1 productie	246699,14	442324,43	8,80	11,6	--	--	11,6	11,6
054	Gevel oost v1 productie	246700,44	442326,38	8,80	11,3	--	--	11,3	11,3
030	Gevel oost v4 silo grondstoffen	246694,20	442316,70	18,70	11,0	--	--	11,0	11,0
029	Gevel oost v4 silo grondstoffen	246695,36	442318,51	18,70	10,8	--	--	10,8	10,8
019	Gevel west dakopbouw silo grondstoffen	246690,56	442318,54	21,30	10,7	--	--	10,7	10,7
064	Gevel oost v2 productie	246697,91	442322,50	12,00	10,6	--	--	10,6	10,6
063	Gevel oost v2 productie	246699,30	442324,68	12,00	10,4	--	--	10,4	10,4
012	Gesloten overheaddeur west laadstraat	246682,12	442343,76	3,00	10,2	--	--	10,2	10,7
062	Gevel oost v2 productie	246700,61	442326,64	12,00	10,1	--	--	10,1	10,1
031	Gevel zuid v4 silo grondstoffen	246691,55	442315,70	18,70	10,0	--	--	10,0	10,0
032	Gevel zuid v4 silo grondstoffen	246689,62	442316,98	18,70	9,9	--	--	9,9	9,9
Rest		0,00	0,00	0,00	23,5	--	--	23,5	52,5

Alle getoonde dB-waarden zijn A-gewogen

Behoort bij besluit van burgemeester en wethouders van Winterswijk van 7 april 2016
behorend bij vergunning
zaaknummer
gemeente Winterswijk van burgemeester

Rapport: Resultatentabel
Model: RBS LAr,LT juli 2023 na maatregelen
LAeq bij Bron voor toetspunt: 031_A - Golsweg 4
Groep: (hoofdgroep)
Groepsreductie: Nee

Naam Bron	Omschrijving	X	Y	Hoogte	Dag	Avond	Nacht	Etmaal	Li
031_A	Golsweg 4	246652,81	442272,29	1,50	43,2	--	--	43,2	64,8
007	Uitlaat perslijn 2	246696,05	442321,05	6,00	40,5	--	--	40,5	40,5
008	Uitlaat hamermolen	246690,65	442325,46	22,50	34,3	--	--	34,3	34,3
006	Uitlaat perslijn 1	246696,00	442321,00	6,00	32,9	--	--	32,9	32,9
005	Uitlaat stortput	246692,70	442314,88	24,60	29,6	--	--	29,6	29,6
022	Gevel west dakopbouw silo grondstoffen	246691,36	442315,87	21,30	27,1	--	--	27,1	27,1
019	Gevel west dakopbouw silo grondstoffen	246690,56	442318,54	21,30	26,5	--	--	26,5	26,5
004	Uitlaat stoomketel	246696,41	442320,60	20,00	25,1	--	--	25,1	25,1
053	Gevel west v1 productie	246692,94	442331,27	8,80	24,7	--	--	24,7	24,7
012	Gesloten overheaddeur west laadstraat	246682,12	442343,76	3,00	23,0	--	--	23,0	25,1
021	Gevel oost dakopbouw silo grondstoffen	246693,99	442316,28	21,30	21,8	--	--	21,8	21,8
003	Explosierooster	246697,64	442321,98	8,00	21,6	--	--	21,6	21,6
024	Geveluitlaat grondstoffen	246680,77	442324,06	2,00	21,2	--	--	21,2	23,2
123	Gevel zuid v4 silodek gereedproduct	246682,91	442339,36	17,90	21,2	--	--	21,2	21,2
122	Gevel zuid v4 silodek gereedproduct	246685,36	442337,74	17,90	21,2	--	--	21,2	21,2
201	Vrachtwagens aanvoer stortput	246649,65	442354,60	1,00	21,1	--	--	21,1	60,0
016	Gevel oost dakopbouw silo gereed product	246699,20	442330,08	20,90	20,7	--	--	20,7	20,7
058	Lichtstrook gevel west v1 productie	246692,43	442330,50	8,80	20,1	--	--	20,1	20,1
011	Gesloten lamellen deur opslagruimte	246681,32	442338,90	3,00	18,6	--	--	18,6	20,5
101	Gevel west bgg laadstraat	246681,44	442342,77	4,30	18,0	--	--	18,0	19,2
102	Gevel west bgg laadstraat	246682,61	442344,46	4,30	17,4	--	--	17,4	18,7
037	Gevel west v4 silo grondstoffen	246681,29	442324,85	18,70	17,3	--	--	17,3	17,3
014	Gevel west dakopbouw silo gereed product	246696,47	442331,87	21,00	17,2	--	--	17,2	17,2
135	Gevel zuid bgg opslagruimte	246679,39	442331,50	4,30	17,2	--	--	17,2	17,7
057	Lichtstrook gevel oost v1 productie	246698,67	442323,60	8,80	16,5	--	--	16,5	16,5
207	Achteruitrijsignalering vw aanvoer stortput	246672,51	442351,11	1,00	16,3	--	--	16,3	55,2
038	Gevel west v4 silo grondstoffen	246682,74	442327,06	18,70	16,0	--	--	16,0	16,0
061	Gevel west v2 productie	246693,08	442331,49	12,00	15,4	--	--	15,4	15,4
136	Gevel west bgg opslagruimte	246678,99	442335,37	4,30	15,3	--	--	15,3	16,1
002	Splitunit	246701,70	442324,81	4,50	15,2	--	--	15,2	16,0
205	Vrachtwagens afvoer gereed product routedeel2	246682,11	442343,49	1,00	15,1	--	--	15,1	54,4
032	Gevel zuid v4 silo grondstoffen	246689,62	442316,98	18,70	15,1	--	--	15,1	15,1
025	Gevel zuid bgg silo grondstoffen	246684,17	442320,58	4,30	15,1	--	--	15,1	15,1
039	Gevel noord v4 silo grondstoffen	246685,45	442327,74	18,70	15,0	--	--	15,0	15,0
076	Gevel west v4 productie	246691,97	442329,78	17,90	14,8	--	--	14,8	14,8
077	Gevel west v4 productie	246693,32	442331,86	17,90	14,7	--	--	14,7	14,7
086	Lichtstrook gevel oost v4 productie	246699,02	442324,15	17,90	14,5	--	--	14,5	14,5
075	Gevel west v4 productie	246690,79	442327,99	17,90	14,3	--	--	14,3	14,3
112	Gevel west v4 silodek gereed product	246681,27	442342,52	17,90	14,1	--	--	14,1	14,1
026	Gevel zuid bgg silo grondstoffen	246682,22	442321,86	4,30	14,0	--	--	14,0	14,0
134	Gevel zuid bgg opslagruimte	246682,35	442329,54	4,30	13,2	--	--	13,2	13,7
Rest		0,00	0,00	0,00	28,5	--	--	28,5	61,4

Alle getoonde dB-waarden zijn A-gewogen

Behoort bij besluit van burgemeester en wethouders van Winterswijk van 7 april 2016
behorend bij vergunning
zaaknummer
gemeente Winterswijk van burgemeester

Rapport: Resultatentabel
Model: RBS LAr,LT juli 2023 na maatregelen
LAeq bij Bron voor toetspunt: 031_B - Golsweg 4
Groep: (hoofdgroep)
Groepsreductie: Nee

Naam Bron	Omschrijving	X	Y	Hoogte	Dag	Avond	Nacht	Etmaal	Li
031_B	Golsweg 4	246652,81	442272,29	5,00	46,3	--	--	46,3	70,3
007	Uitlaat perslijn 2	246696,05	442321,05	6,00	43,5	--	--	43,5	43,5
008	Uitlaat hamermolen	246690,65	442325,46	22,50	36,9	--	--	36,9	36,9
006	Uitlaat perslijn 1	246696,00	442321,00	6,00	35,9	--	--	35,9	35,9
005	Uitlaat stortput	246692,70	442314,88	24,60	32,7	--	--	32,7	32,7
022	Gevel west dakopbouw silo grondstoffen	246691,36	442315,87	21,30	29,1	--	--	29,1	29,1
201	Vrachtwagens aanvoer stortput	246649,65	442354,60	1,00	28,9	--	--	28,9	65,3
019	Gevel west dakopbouw silo grondstoffen	246690,56	442318,54	21,30	28,5	--	--	28,5	28,5
024	Geveluitlaat grondstoffen	246680,77	442324,06	2,00	27,7	--	--	27,7	27,7
003	Explosierooster	246697,64	442321,98	8,00	27,4	--	--	27,4	27,4
122	Gevel zuid v4 silodek gereedproduct	246685,36	442337,74	17,90	26,3	--	--	26,3	26,3
123	Gevel zuid v4 silodek gereedproduct	246682,91	442339,36	17,90	26,3	--	--	26,3	26,3
012	Gesloten overheaddeur west laadstraat	246682,12	442343,76	3,00	25,8	--	--	25,8	25,8
004	Uitlaat stoomketel	246696,41	442320,60	20,00	25,7	--	--	25,7	25,7
207	Achteruitrijsignalering vw aanvoer stortput	246672,51	442351,11	1,00	24,7	--	--	24,7	61,1
205	Vrachtwagens afvoer gereed product routedeel2	246682,11	442343,49	1,00	22,7	--	--	22,7	59,6
135	Gevel zuid bgg opslagruimte	246679,39	442331,50	4,30	22,3	--	--	22,3	22,3
021	Gevel oost dakopbouw silo grondstoffen	246693,99	442316,28	21,30	21,8	--	--	21,8	21,8
134	Gevel zuid bgg opslagruimte	246682,35	442329,54	4,30	21,5	--	--	21,5	21,5
026	Gevel zuid bgg silo grondstoffen	246682,22	442321,86	4,30	21,0	--	--	21,0	21,0
057	Lichtstrook gevel oost v1 productie	246698,67	442323,60	8,80	21,0	--	--	21,0	21,0
016	Gevel oost dakopbouw silo gereed product	246699,20	442330,08	20,90	20,7	--	--	20,7	20,7
025	Gevel zuid bgg silo grondstoffen	246684,17	442320,58	4,30	20,6	--	--	20,6	20,6
014	Gevel west dakopbouw silo gereed product	246696,47	442331,87	21,00	20,4	--	--	20,4	20,4
101	Gevel west bgg laadstraat	246681,44	442342,77	4,30	20,1	--	--	20,1	20,1
011	Gesloten lamellen deur opslagruimte	246681,32	442338,90	3,00	19,5	--	--	19,5	19,5
077	Gevel west v4 productie	246693,32	442331,86	17,90	19,0	--	--	19,0	19,0
002	Splitunit	246701,70	442324,81	4,50	18,9	--	--	18,9	18,9
112	Gevel west v4 silodek gereed product	246681,27	442342,52	17,90	18,7	--	--	18,7	18,7
076	Gevel west v4 productie	246691,97	442329,78	17,90	18,6	--	--	18,6	18,6
037	Gevel west v4 silo grondstoffen	246681,29	442324,85	18,70	18,6	--	--	18,6	18,6
017	Gevel zuid dakopbouw silo gereed product	246696,38	442328,66	20,90	18,5	--	--	18,5	18,5
075	Gevel west v4 productie	246690,79	442327,99	17,90	18,2	--	--	18,2	18,2
202	Bulkwagens aanvoer vloeistoffen/premix	246648,91	442353,86	1,00	18,1	--	--	18,1	64,0
102	Gevel west bgg laadstraat	246682,61	442344,46	4,30	18,0	--	--	18,0	18,0
086	Lichtstrook gevel oost v4 productie	246699,02	442324,15	17,90	17,8	--	--	17,8	17,8
009	Deurrooster grondstoffen	246683,11	442327,63	1,00	17,7	--	--	17,7	17,9
032	Gevel zuid v4 silo grondstoffen	246689,62	442316,98	18,70	17,6	--	--	17,6	17,6
056	Gevel oost v1 productie	246697,78	442322,20	8,80	17,5	--	--	17,5	17,5
038	Gevel west v4 silo grondstoffen	246682,74	442327,06	18,70	17,5	--	--	17,5	17,5
051	Gevel west v1 productie	246690,38	442327,35	8,80	16,8	--	--	16,8	16,8
Rest		0,00	0,00	0,00	31,3	--	--	31,3	64,0

Alle getoonde dB-waarden zijn A-gewogen

Behoort bij besluit van burgemeester en wethouders van Winterswijk van 7 april 2016
behorend bij vergunning
zaaknummer
gemeente Winterswijk
Coops Meegweders BesVt, Winterswijk
van burgemeester

Rapport: Resultatentabel
Model: RBS LAr,LT juli 2023 na maatregelen
LAeq bij Bron voor toetspunt: 032_A - Golsweg 4
Groep: (hoofdgroep)
Groepsreductie: Nee

Naam Bron	Omschrijving	X	Y	Hoogte	Dag	Avond	Nacht	Etmaal	Li
032_A	Golsweg 4	246657,48	442270,12	1,50	47,1	--	--	47,1	60,0
007	Uitlaat perslijn 2	246696,05	442321,05	6,00	44,6	--	--	44,6	44,6
008	Uitlaat hamermolen	246690,65	442325,46	22,50	37,9	--	--	37,9	37,9
006	Uitlaat perslijn 1	246696,00	442321,00	6,00	37,1	--	--	37,1	37,1
005	Uitlaat stortput	246692,70	442314,88	24,60	34,4	--	--	34,4	34,4
022	Gevel west dakopbouw silo grondstoffen	246691,36	442315,87	21,30	31,6	--	--	31,6	31,6
019	Gevel west dakopbouw silo grondstoffen	246690,56	442318,54	21,30	30,7	--	--	30,7	30,7
021	Gevel oost dakopbouw silo grondstoffen	246693,99	442316,28	21,30	29,3	--	--	29,3	29,3
004	Uitlaat stoomketel	246696,41	442320,60	20,00	28,5	--	--	28,5	28,5
003	Explosierooster	246697,64	442321,98	8,00	27,6	--	--	27,6	27,6
122	Gevel zuid v4 silodek gereedproduct	246685,36	442337,74	17,90	26,0	--	--	26,0	26,0
123	Gevel zuid v4 silodek gereedproduct	246682,91	442339,36	17,90	25,9	--	--	25,9	25,9
016	Gevel oost dakopbouw silo gereed product	246699,20	442330,08	20,90	22,1	--	--	22,1	22,1
014	Gevel west dakopbouw silo gereed product	246696,47	442331,87	21,00	21,1	--	--	21,1	21,1
053	Gevel west v1 productie	246692,94	442331,27	8,80	20,7	--	--	20,7	20,7
057	Lichtstrook gevel oost v1 productie	246698,67	442323,60	8,80	20,2	--	--	20,2	20,2
086	Lichtstrook gevel oost v4 productie	246699,02	442324,15	17,90	19,7	--	--	19,7	19,7
037	Gevel west v4 silo grondstoffen	246681,29	442324,85	18,70	18,9	--	--	18,9	18,9
017	Gevel zuid dakopbouw silo gereed product	246696,38	442328,66	20,90	18,7	--	--	18,7	18,7
112	Gevel west v4 silodek gereed product	246681,27	442342,52	17,90	18,3	--	--	18,3	18,3
038	Gevel west v4 silo grondstoffen	246682,74	442327,06	18,70	17,8	--	--	17,8	17,8
077	Gevel west v4 productie	246693,32	442331,86	17,90	17,7	--	--	17,7	17,7
058	Lichtstrook gevel west v1 productie	246692,43	442330,50	8,80	17,2	--	--	17,2	17,2
076	Gevel west v4 productie	246691,97	442329,78	17,90	17,1	--	--	17,1	17,1
075	Gevel west v4 productie	246690,79	442327,99	17,90	16,8	--	--	16,8	16,8
012	Gesloten overheaddeur west laadstraat	246682,12	442343,76	3,00	16,4	--	--	16,4	18,5
013	Gesloten lamellendeur oost laadstraat	246702,98	442330,37	3,00	16,3	--	--	16,3	18,3
032	Gevel zuid v4 silo grondstoffen	246689,62	442316,98	18,70	16,3	--	--	16,3	16,3
073	Lichtstrook gevel oost v3 productie	246698,92	442323,98	15,10	16,0	--	--	16,0	16,0
201	Vrachtwagens aanvoer stortput	246649,65	442354,60	1,00	15,9	--	--	15,9	54,8
113	Gevel west v4 silodek gereed product	246682,79	442344,73	17,90	15,7	--	--	15,7	15,7
051	Gevel west v1 productie	246690,38	442327,35	8,80	15,5	--	--	15,5	15,5
052	Gevel west v1 productie	246691,58	442329,19	8,80	15,5	--	--	15,5	15,5
025	Gevel zuid bgg silo grondstoffen	246684,17	442320,58	4,30	15,5	--	--	15,5	15,5
039	Gevel noord v4 silo grondstoffen	246685,45	442327,74	18,70	15,4	--	--	15,4	15,4
040	Gevel noord v4 silo grondstoffen	246687,44	442326,44	18,70	15,4	--	--	15,4	15,4
034	Gevel zuid v4 silo grondstoffen	246685,71	442319,57	18,70	15,1	--	--	15,1	15,1
002	Splitunit	246701,70	442324,81	4,50	15,0	--	--	15,0	15,8
035	Gevel zuid v4 silo grondstoffen	246683,74	442320,87	18,70	15,0	--	--	15,0	15,0
056	Gevel oost v1 productie	246697,78	442322,20	8,80	15,0	--	--	15,0	15,0
020	Gevel noord dakopbouw silo grondstoffen	246693,22	442318,95	21,30	14,9	--	--	14,9	14,9
Rest		0,00	0,00	0,00	29,4	--	--	29,4	58,1

Alle getoonde dB-waarden zijn A-gewogen

Behoort bij besluit van burgemeester en wethouders van Winterswijk van 7 april 2016
behorend bij vergunning
zaaknummer
gemeente Winterswijk van burgemeester

Rapport: Resultatentabel
Model: RBS LAr,LT juli 2023 na maatregelen
LAeq bij Bron voor toetspunt: 032_B - Golsweg 4
Groep: (hoofdgroep)
Groepsreductie: Nee

Naam Bron	Omschrijving	X	Y	Hoogte	Dag	Avond	Nacht	Etmaal	Li
032_B	Golsweg 4	246657,48	442270,12	5,00	50,1	--	--	50,1	69,9
007	Uitlaat perslijn 2	246696,05	442321,05	6,00	47,7	--	--	47,7	47,7
008	Uitlaat hamermolen	246690,65	442325,46	22,50	41,0	--	--	41,0	41,0
006	Uitlaat perslijn 1	246696,00	442321,00	6,00	40,0	--	--	40,0	40,0
005	Uitlaat stortput	246692,70	442314,88	24,60	36,6	--	--	36,6	36,6
022	Gevel west dakopbouw silo grondstoffen	246691,36	442315,87	21,30	33,2	--	--	33,2	33,2
019	Gevel west dakopbouw silo grondstoffen	246690,56	442318,54	21,30	32,4	--	--	32,4	32,4
004	Uitlaat stoomketel	246696,41	442320,60	20,00	30,5	--	--	30,5	30,5
122	Gevel zuid v4 silodek gereedproduct	246685,36	442337,74	17,90	30,0	--	--	30,0	30,0
123	Gevel zuid v4 silodek gereedproduct	246682,91	442339,36	17,90	29,9	--	--	29,9	29,9
021	Gevel oost dakopbouw silo grondstoffen	246693,99	442316,28	21,30	29,7	--	--	29,7	29,7
024	Geveluitlaat grondstoffen	246680,77	442324,06	2,00	29,5	--	--	29,5	29,5
201	Vrachtwagens aanvoer stortput	246649,65	442354,60	1,00	28,5	--	--	28,5	65,0
012	Gesloten overheaddeur west laadstraat	246682,12	442343,76	3,00	27,6	--	--	27,6	27,6
003	Explosierooster	246697,64	442321,98	8,00	26,5	--	--	26,5	26,5
016	Gevel oost dakopbouw silo gereed product	246699,20	442330,08	20,90	25,0	--	--	25,0	25,0
134	Gevel zuid bgg opslagruimte	246682,35	442329,54	4,30	24,4	--	--	24,4	24,4
025	Gevel zuid bgg silo grondstoffen	246684,17	442320,58	4,30	24,4	--	--	24,4	24,4
014	Gevel west dakopbouw silo gereed product	246696,47	442331,87	21,00	24,3	--	--	24,3	24,3
135	Gevel zuid bgg opslagruimte	246679,39	442331,50	4,30	24,1	--	--	24,1	24,1
026	Gevel zuid bgg silo grondstoffen	246682,22	442321,86	4,30	23,9	--	--	23,9	23,9
207	Achteruitrijsignalering vw aanvoer stortput	246672,51	442351,11	1,00	23,7	--	--	23,7	60,2
205	Vrachtwagens afvoer gereed product routedeel2	246682,11	442343,49	1,00	22,6	--	--	22,6	59,6
017	Gevel zuid dakopbouw silo gereed product	246696,38	442328,66	20,90	22,5	--	--	22,5	22,5
101	Gevel west bgg laadstraat	246681,44	442342,77	4,30	22,4	--	--	22,4	22,4
086	Lichtstrook gevel oost v4 productie	246699,02	442324,15	17,90	22,0	--	--	22,0	22,0
037	Gevel west v4 silo grondstoffen	246681,29	442324,85	18,70	21,6	--	--	21,6	21,6
073	Lichtstrook gevel oost v3 productie	246698,92	442323,98	15,10	21,3	--	--	21,3	21,3
112	Gevel west v4 silodek gereed product	246681,27	442342,52	17,90	21,1	--	--	21,1	21,1
077	Gevel west v4 productie	246693,32	442331,86	17,90	20,9	--	--	20,9	20,9
038	Gevel west v4 silo grondstoffen	246682,74	442327,06	18,70	20,8	--	--	20,8	20,8
011	Gesloten lamellen deur opslagruimte	246681,32	442338,90	3,00	20,1	--	--	20,1	20,1
102	Gevel west bgg laadstraat	246682,61	442344,46	4,30	20,0	--	--	20,0	20,0
002	Splitunit	246701,70	442324,81	4,50	19,9	--	--	19,9	19,9
076	Gevel west v4 productie	246691,97	442329,78	17,90	19,4	--	--	19,4	19,4
013	Gesloten lamellendeur oost laadstraat	246702,98	442330,37	3,00	19,3	--	--	19,3	19,3
057	Lichtstrook gevel oost v1 productie	246698,67	442323,60	8,80	19,3	--	--	19,3	19,3
075	Gevel west v4 productie	246690,79	442327,99	17,90	18,9	--	--	18,9	18,9
032	Gevel zuid v4 silo grondstoffen	246689,62	442316,98	18,70	18,9	--	--	18,9	18,9
053	Gevel west v1 productie	246692,94	442331,27	8,80	18,7	--	--	18,7	18,7
113	Gevel west v4 silodek gereed product	246682,79	442344,73	17,90	18,6	--	--	18,6	18,6
Rest		0,00	0,00	0,00	32,6	--	--	32,6	66,7

Alle getoonde dB-waarden zijn A-gewogen

Behoort bij besluit van burgemeester en wethouders van Winterswijk van 7 april 2016
behorend bij vergunning
zaaknummer
gemeente Winterswijk

Rapport: Resultatentabel
Model: RBS LAr,LT juli 2023 na maatregelen
LAeq bij Bron voor toetspunt: 033_A - Golsweg 4
Groep: (hoofdgroep)
Groepsreductie: Nee

Naam Bron	Omschrijving	X	Y	Hoogte	Dag	Avond	Nacht	Etmaal	Li
033_A	Golsweg 4	246659,08	442255,63	1,50	33,5	--	--	33,5	54,1
007	Uitlaat perslijn 2	246696,05	442321,05	6,00	31,5	--	--	31,5	31,5
008	Uitlaat hamermolen	246690,65	442325,46	22,50	23,7	--	--	23,7	23,7
006	Uitlaat perslijn 1	246696,00	442321,00	6,00	23,4	--	--	23,4	23,4
005	Uitlaat stortput	246692,70	442314,88	24,60	18,8	--	--	18,8	18,8
003	Explosierooster	246697,64	442321,98	8,00	15,3	--	--	15,3	15,3
004	Uitlaat stoomketel	246696,41	442320,60	20,00	13,9	--	--	13,9	13,9
022	Gevel west dakopbouw silo grondstoffen	246691,36	442315,87	21,30	12,8	--	--	12,8	12,8
021	Gevel oost dakopbouw silo grondstoffen	246693,99	442316,28	21,30	11,0	--	--	11,0	11,0
123	Gevel zuid v4 silodek gereedproduct	246682,91	442339,36	17,90	10,7	--	--	10,7	10,7
019	Gevel west dakopbouw silo grondstoffen	246690,56	442318,54	21,30	10,5	--	--	10,5	10,5
086	Lichtstrook gevel oost v4 productie	246699,02	442324,15	17,90	10,0	--	--	10,0	10,0
201	Vrachtwagens aanvoer stortput	246649,65	442354,60	1,00	9,7	--	--	9,7	49,0
057	Lichtstrook gevel oost v1 productie	246698,67	442323,60	8,80	9,4	--	--	9,4	9,4
012	Gesloten overheaddeur west laadstraat	246682,12	442343,76	3,00	9,0	--	--	9,0	11,6
073	Lichtstrook gevel oost v3 productie	246698,92	442323,98	15,10	9,0	--	--	9,0	9,0
122	Gevel zuid v4 silodek gereedproduct	246685,36	442337,74	17,90	8,0	--	--	8,0	8,0
014	Gevel west dakopbouw silo gereed product	246696,47	442331,87	21,00	7,9	--	--	7,9	7,9
011	Gesloten lamellen deur opslagruimte	246681,32	442338,90	3,00	6,7	--	--	6,7	9,1
016	Gevel oost dakopbouw silo gereed product	246699,20	442330,08	20,90	6,4	--	--	6,4	6,4
085	Gevel oost v4 productie	246698,21	442322,97	17,90	6,4	--	--	6,4	6,4
024	Geveluitlaat grondstoffen	246680,77	442324,06	2,00	6,4	--	--	6,4	8,9
032	Gevel zuid v4 silo grondstoffen	246689,62	442316,98	18,70	6,3	--	--	6,3	6,3
135	Gevel zuid bgg opslagruimte	246679,39	442331,50	4,30	6,2	--	--	6,2	7,5
053	Gevel west v1 productie	246692,94	442331,27	8,80	6,2	--	--	6,2	6,2
084	Gevel oost v4 productie	246699,59	442325,04	17,90	6,1	--	--	6,1	6,1
025	Gevel zuid bgg silo grondstoffen	246684,17	442320,58	4,30	6,1	--	--	6,1	6,9
083	Gevel oost v4 productie	246700,85	442327,03	17,90	5,9	--	--	5,9	5,9
082	Gevel oost v4 productie	246701,88	442328,65	17,90	5,7	--	--	5,7	5,7
026	Gevel zuid bgg silo grondstoffen	246682,22	442321,86	4,30	5,7	--	--	5,7	6,5
081	Gevel oost v4 productie	246703,15	442330,63	17,90	5,5	--	--	5,5	5,5
207	Achteruitrijsignalering vw aanvoer stortput	246672,51	442351,11	1,00	4,8	--	--	4,8	44,3
002	Splitunit	246701,70	442324,81	4,50	4,7	--	--	4,7	6,0
072	Gevel oost v3 productie	246698,12	442322,73	15,10	4,7	--	--	4,7	4,7
031	Gevel zuid v4 silo grondstoffen	246691,55	442315,70	18,70	4,6	--	--	4,6	4,6
205	Vrachtwagens afvoer gereed product routedeel2	246682,11	442343,49	1,00	4,6	--	--	4,6	44,1
056	Gevel oost v1 productie	246697,78	442322,20	8,80	4,6	--	--	4,6	4,6
065	Lichtstrook gevel oost v2 productie	246698,79	442323,79	12,00	4,5	--	--	4,5	4,5
071	Gevel oost v3 productie	246699,43	442324,88	15,10	4,4	--	--	4,4	4,4
055	Gevel oost v1 productie	246699,14	442324,43	8,80	4,3	--	--	4,3	4,3
030	Gevel oost v4 silo grondstoffen	246694,20	442316,70	18,70	4,3	--	--	4,3	4,3
Rest		0,00	0,00	0,00	18,6	--	--	18,6	50,9

Alle getoonde dB-waarden zijn A-gewogen

Behoort bij besluit van burgemeester en wethouders van Winterswijk van 7 april 2016
behorend bij vergunning
zaaknummer
gemeente Winterswijk van burgemeester

Rapport: Resultatentabel
Model: RBS LAr,LT juli 2023 na maatregelen
LAeq bij Bron voor toetspunt: 033_B - Golsweg 4
Groep: (hoofdgroep)
Groepsreductie: Nee

Naam Bron	Omschrijving	X	Y	Hoogte	Dag	Avond	Nacht	Etmaal	Li
033_B	Golsweg 4	246659,08	442255,63	5,00	34,5	--	--	34,5	53,3
007	Uitlaat perslijn 2	246696,05	442321,05	6,00	32,5	--	--	32,5	32,5
006	Uitlaat perslijn 1	246696,00	442321,00	6,00	24,5	--	--	24,5	24,5
008	Uitlaat hamermolen	246690,65	442325,46	22,50	24,1	--	--	24,1	24,1
005	Uitlaat stortput	246692,70	442314,88	24,60	19,5	--	--	19,5	19,5
004	Uitlaat stoomketel	246696,41	442320,60	20,00	16,7	--	--	16,7	16,7
003	Explosierooster	246697,64	442321,98	8,00	15,6	--	--	15,6	15,6
086	Lichtstrook gevel oost v4 productie	246699,02	442324,15	17,90	12,6	--	--	12,6	12,6
073	Lichtstrook gevel oost v3 productie	246698,92	442323,98	15,10	11,6	--	--	11,6	11,6
022	Gevel west dakopbouw silo grondstoffen	246691,36	442315,87	21,30	11,5	--	--	11,5	11,5
201	Vrachtwagens aanvoer stortput	246649,65	442354,60	1,00	11,1	--	--	11,1	48,2
057	Lichtstrook gevel oost v1 productie	246698,67	442323,60	8,80	11,0	--	--	11,0	11,0
021	Gevel oost dakopbouw silo grondstoffen	246693,99	442316,28	21,30	10,8	--	--	10,8	10,8
014	Gevel west dakopbouw silo gereed product	246696,47	442331,87	21,00	10,8	--	--	10,8	10,8
123	Gevel zuid v4 silodek gereedproduct	246682,91	442339,36	17,90	10,7	--	--	10,7	10,7
016	Gevel oost dakopbouw silo gereed product	246699,20	442330,08	20,90	10,4	--	--	10,4	10,4
065	Lichtstrook gevel oost v2 productie	246698,79	442323,79	12,00	10,2	--	--	10,2	10,2
012	Gesloten overheaddeur west laadstraat	246682,12	442343,76	3,00	9,4	--	--	9,4	10,0
085	Gevel oost v4 productie	246698,21	442322,97	17,90	8,8	--	--	8,8	8,8
084	Gevel oost v4 productie	246699,59	442325,04	17,90	8,6	--	--	8,6	8,6
083	Gevel oost v4 productie	246700,85	442327,03	17,90	8,3	--	--	8,3	8,3
135	Gevel zuid bgg opslagruimte	246679,39	442331,50	4,30	8,2	--	--	8,2	8,2
013	Gesloten lamellendeur oost laadstraat	246702,98	442330,37	3,00	8,2	--	--	8,2	8,6
082	Gevel oost v4 productie	246701,88	442328,65	17,90	8,2	--	--	8,2	8,2
081	Gevel oost v4 productie	246703,15	442330,63	17,90	7,9	--	--	7,9	7,9
011	Gesloten lamellen deur opslagruimte	246681,32	442338,90	3,00	7,8	--	--	7,8	8,2
032	Gevel zuid v4 silo grondstoffen	246689,62	442316,98	18,70	7,7	--	--	7,7	7,7
072	Gevel oost v3 productie	246698,12	442322,73	15,10	7,1	--	--	7,1	7,1
024	Geveluitlaat grondstoffen	246680,77	442324,06	2,00	7,0	--	--	7,0	7,1
019	Gevel west dakopbouw silo grondstoffen	246690,56	442318,54	21,30	6,9	--	--	6,9	6,9
071	Gevel oost v3 productie	246699,43	442324,88	15,10	6,8	--	--	6,8	6,8
002	Splitunit	246701,70	442324,81	4,50	6,7	--	--	6,7	6,7
070	Gevel oost v3 productie	246700,73	442326,83	15,10	6,6	--	--	6,6	6,6
017	Gevel zuid dakopbouw silo gereed product	246696,38	442328,66	20,90	6,5	--	--	6,5	6,5
025	Gevel zuid bgg silo grondstoffen	246684,17	442320,58	4,30	6,4	--	--	6,4	6,4
056	Gevel oost v1 productie	246697,78	442322,20	8,80	6,4	--	--	6,4	6,4
038	Gevel west v4 silo grondstoffen	246682,74	442327,06	18,70	6,2	--	--	6,2	6,2
055	Gevel oost v1 productie	246699,14	442324,43	8,80	6,1	--	--	6,1	6,1
030	Gevel oost v4 silo grondstoffen	246694,20	442316,70	18,70	6,0	--	--	6,0	6,0
054	Gevel oost v1 productie	246700,44	442326,38	8,80	5,9	--	--	5,9	5,9
205	Vrachtwagens afvoer gereed product routedeel2	246682,11	442343,49	1,00	5,8	--	--	5,8	43,4
Rest		0,00	0,00	0,00	20,6	--	--	20,6	51,0

Alle getoonde dB-waarden zijn A-gewogen

Behoort bij besluit van burgemeester en wethouders van Winterswijk van 7 april 2016
behorend bij vergunning
zaaknummer
gemeente Winterswijk van burgemeester

Rapport: Resultatentabel
Model: RBS LAr,LT juli 2023 na maatregelen
LAeq bij Bron voor toetspunt: 034_A - Golsweg 6
Groep: (hoofdgroep)
Groepsreductie: Nee

Naam Bron	Omschrijving	X	Y	Hoogte	Dag	Avond	Nacht	Etmaal	Li
034_A	Golsweg 6	246647,90	442264,81	1,50	40,1	--	--	40,1	68,0
007	Uitlaat perslijn 2	246696,05	442321,05	6,00	36,7	--	--	36,7	36,7
008	Uitlaat hamermolen	246690,65	442325,46	22,50	30,8	--	--	30,8	30,8
006	Uitlaat perslijn 1	246696,00	442321,00	6,00	29,3	--	--	29,3	29,3
005	Uitlaat stortput	246692,70	442314,88	24,60	25,5	--	--	25,5	25,5
201	Vrachtwagens aanvoer stortput	246649,65	442354,60	1,00	24,4	--	--	24,4	63,5
053	Gevel west v1 productie	246692,94	442331,27	8,80	24,2	--	--	24,2	24,2
123	Gevel zuid v4 silodek gereedproduct	246682,91	442339,36	17,90	24,1	--	--	24,1	24,1
037	Gevel west v4 silo grondstoffen	246681,29	442324,85	18,70	22,9	--	--	22,9	22,9
038	Gevel west v4 silo grondstoffen	246682,74	442327,06	18,70	22,7	--	--	22,7	22,7
022	Gevel west dakopbouw silo grondstoffen	246691,36	442315,87	21,30	21,7	--	--	21,7	21,7
019	Gevel west dakopbouw silo grondstoffen	246690,56	442318,54	21,30	21,2	--	--	21,2	21,2
207	Achteruitrijsignalering vw aanvoer stortput	246672,51	442351,11	1,00	20,1	--	--	20,1	59,4
012	Gesloten overheaddeur west laadstraat	246682,12	442343,76	3,00	20,1	--	--	20,1	22,5
004	Uitlaat stoomketel	246696,41	442320,60	20,00	19,0	--	--	19,0	19,0
121	Gevel zuid v4 silodek gereedproduct	246687,90	442336,06	17,90	18,9	--	--	18,9	18,9
135	Gevel zuid bgg opslagruimte	246679,39	442331,50	4,30	18,9	--	--	18,9	19,9
101	Gevel west bgg laadstraat	246681,44	442342,77	4,30	17,9	--	--	17,9	19,5
024	Geveluitlaat grondstoffen	246680,77	442324,06	2,00	17,9	--	--	17,9	20,3
205	Vrachtwagens afvoer gereed product routedeel2	246682,11	442343,49	1,00	17,5	--	--	17,5	56,9
112	Gevel west v4 silodek gereed product	246681,27	442342,52	17,90	17,0	--	--	17,0	17,0
026	Gevel zuid bgg silo grondstoffen	246682,22	442321,86	4,30	16,7	--	--	16,7	17,4
027	Gevel west bgg silo grondstoffen	246681,41	442325,04	4,30	16,4	--	--	16,4	17,2
028	Gevel west bgg silo grondstoffen	246682,61	442326,86	4,30	16,1	--	--	16,1	17,0
016	Gevel oost dakopbouw silo gereed product	246699,20	442330,08	20,90	16,1	--	--	16,1	16,1
058	Lichtstrook gevel west v1 productie	246692,43	442330,50	8,80	16,0	--	--	16,0	16,0
014	Gevel west dakopbouw silo gereed product	246696,47	442331,87	21,00	15,8	--	--	15,8	15,8
003	Explosierooster	246697,64	442321,98	8,00	15,8	--	--	15,8	15,8
025	Gevel zuid bgg silo grondstoffen	246684,17	442320,58	4,30	15,7	--	--	15,7	16,3
102	Gevel west bgg laadstraat	246682,61	442344,46	4,30	15,6	--	--	15,6	17,2
136	Gevel west bgg opslagruimte	246678,99	442335,37	4,30	15,6	--	--	15,6	16,8
113	Gevel west v4 silodek gereed product	246682,79	442344,73	17,90	15,0	--	--	15,0	15,0
137	Gevel west bgg opslagruimte	246680,56	442337,74	4,30	14,1	--	--	14,1	15,4
134	Gevel zuid bgg opslagruimte	246682,35	442329,54	4,30	13,9	--	--	13,9	14,9
061	Gevel west v2 productie	246693,08	442331,49	12,00	13,6	--	--	13,6	13,6
017	Gevel zuid dakopbouw silo gereed product	246696,38	442328,66	20,90	13,5	--	--	13,5	13,5
011	Gesloten lamellen deur opslagruimte	246681,32	442338,90	3,00	13,1	--	--	13,1	15,3
077	Gevel west v4 productie	246693,32	442331,86	17,90	12,7	--	--	12,7	12,7
202	Bulkwagens aanvoer vloeistoffen/premix	246648,91	442353,86	1,00	12,7	--	--	12,7	61,0
057	Lichtstrook gevel oost v1 productie	246698,67	442323,60	8,80	12,6	--	--	12,6	12,6
076	Gevel west v4 productie	246691,97	442329,78	17,90	12,2	--	--	12,2	12,2
Rest		0,00	0,00	0,00	26,2	--	--	26,2	61,3

Alle getoonde dB-waarden zijn A-gewogen

Behoort bij besluit van burgemeester en wethouders van Winterswijk van 7 april 2016
behorend bij vergunning
zaaknummer
gemeente winterswijk
Besluit van burgemeester

Rapport: Resultatentabel
Model: RBS LAr,LT juli 2023 na maatregelen
LAeq bij Bron voor toetspunt: 034_B - Golsweg 6
Groep: (hoofdgroep)
Groepsreductie: Nee

Naam Bron	Omschrijving	X	Y	Hoogte	Dag	Avond	Nacht	Etmaal	Li
034_B	Golsweg 6	246647,90	442264,81	5,00	42,8	--	--	42,8	69,8
007	Uitlaat perslijn 2	246696,05	442321,05	6,00	39,2	--	--	39,2	39,2
008	Uitlaat hamermolen	246690,65	442325,46	22,50	34,4	--	--	34,4	34,4
006	Uitlaat perslijn 1	246696,00	442321,00	6,00	31,8	--	--	31,8	31,8
005	Uitlaat stortput	246692,70	442314,88	24,60	28,9	--	--	28,9	28,9
201	Vrachtwagens aanvoer stortput	246649,65	442354,60	1,00	28,2	--	--	28,2	65,0
022	Gevel west dakopbouw silo grondstoffen	246691,36	442315,87	21,30	26,7	--	--	26,7	26,7
019	Gevel west dakopbouw silo grondstoffen	246690,56	442318,54	21,30	26,1	--	--	26,1	26,1
024	Geveluitlaat grondstoffen	246680,77	442324,06	2,00	25,3	--	--	25,3	25,3
123	Gevel zuid v4 silodek gereedproduct	246682,91	442339,36	17,90	25,1	--	--	25,1	25,1
012	Gesloten overheaddeur west laadstraat	246682,12	442343,76	3,00	24,9	--	--	24,9	25,3
004	Uitlaat stoomketel	246696,41	442320,60	20,00	24,7	--	--	24,7	24,7
207	Achteruitrijsignalering vw aanvoer stortput	246672,51	442351,11	1,00	24,1	--	--	24,1	61,0
122	Gevel zuid v4 silodek gereedproduct	246685,36	442337,74	17,90	22,3	--	--	22,3	22,3
205	Vrachtwagens afvoer gereed product routedeel2	246682,11	442343,49	1,00	21,6	--	--	21,6	58,9
003	Explosierooster	246697,64	442321,98	8,00	21,2	--	--	21,2	21,2
021	Gevel oost dakopbouw silo grondstoffen	246693,99	442316,28	21,30	21,1	--	--	21,1	21,1
135	Gevel zuid bgg opslagruimte	246679,39	442331,50	4,30	21,1	--	--	21,1	21,1
016	Gevel oost dakopbouw silo gereed product	246699,20	442330,08	20,90	20,6	--	--	20,6	20,6
014	Gevel west dakopbouw silo gereed product	246696,47	442331,87	21,00	20,3	--	--	20,3	20,3
101	Gevel west bgg laadstraat	246681,44	442342,77	4,30	19,4	--	--	19,4	19,4
017	Gevel zuid dakopbouw silo gereed product	246696,38	442328,66	20,90	18,4	--	--	18,4	18,4
077	Gevel west v4 productie	246693,32	442331,86	17,90	18,2	--	--	18,2	18,2
112	Gevel west v4 silodek gereed product	246681,27	442342,52	17,90	17,9	--	--	17,9	17,9
037	Gevel west v4 silo grondstoffen	246681,29	442324,85	18,70	17,6	--	--	17,6	17,6
102	Gevel west bgg laadstraat	246682,61	442344,46	4,30	17,4	--	--	17,4	17,4
202	Bulkwagens aanvoer vloeistoffen/premix	246648,91	442353,86	1,00	17,1	--	--	17,1	63,4
038	Gevel west v4 silo grondstoffen	246682,74	442327,06	18,70	16,8	--	--	16,8	16,8
011	Gesloten lamellen deur opslagruimte	246681,32	442338,90	3,00	16,7	--	--	16,7	16,7
076	Gevel west v4 productie	246691,97	442329,78	17,90	16,5	--	--	16,5	16,5
026	Gevel zuid bgg silo grondstoffen	246682,22	442321,86	4,30	16,4	--	--	16,4	16,4
025	Gevel zuid bgg silo grondstoffen	246684,17	442320,58	4,30	16,1	--	--	16,1	16,1
075	Gevel west v4 productie	246690,79	442327,99	17,90	16,0	--	--	16,0	16,0
113	Gevel west v4 silodek gereed product	246682,79	442344,73	17,90	15,9	--	--	15,9	15,9
057	Lichtstrook gevel oost v1 productie	246698,67	442323,60	8,80	15,7	--	--	15,7	15,7
027	Gevel west bgg silo grondstoffen	246681,41	442325,04	4,30	15,7	--	--	15,7	15,7
087	Lichtstrook gevel west v4 productie	246692,82	442331,09	17,90	15,6	--	--	15,6	15,6
028	Gevel west bgg silo grondstoffen	246682,61	442326,86	4,30	15,5	--	--	15,5	15,5
134	Gevel zuid bgg opslagruimte	246682,35	442329,54	4,30	15,2	--	--	15,2	15,2
039	Gevel noord v4 silo grondstoffen	246685,45	442327,74	18,70	15,1	--	--	15,1	15,1
136	Gevel west bgg opslagruimte	246678,99	442335,37	4,30	15,0	--	--	15,0	15,0
Rest		0,00	0,00	0,00	28,1	--	--	28,1	63,2

Alle getoonde dB-waarden zijn A-gewogen

Behoort bij besluit van burgemeester en wethouders van Winterswijk van 7 april 2016
behorend bij vergunning zaaknummer
gemeente Winterswijk van burgemeester

Rapport: Resultatentabel
Model: RBS LAr,LT juli 2023 na maatregelen
LAeq bij Bron voor toetspunt: 035_A - Golsweg 6
Groep: (hoofdgroep)
Groepsreductie: Nee

Naam Bron	Omschrijving	X	Y	Hoogte	Dag	Avond	Nacht	Etmaal	Li
035_A	Golsweg 6	246652,15	442253,03	1,50	33,9	--	--	33,9	53,6
007	Uitlaat perslijn 2	246696,05	442321,05	6,00	32,0	--	--	32,0	32,4
006	Uitlaat perslijn 1	246696,00	442321,00	6,00	24,0	--	--	24,0	24,3
008	Uitlaat hamermolen	246690,65	442325,46	22,50	23,2	--	--	23,2	23,2
005	Uitlaat stortput	246692,70	442314,88	24,60	19,6	--	--	19,6	19,6
003	Explosierooster	246697,64	442321,98	8,00	14,9	--	--	14,9	14,9
022	Gevel west dakopbouw silo grondstoffen	246691,36	442315,87	21,30	13,0	--	--	13,0	13,0
004	Uitlaat stoomketel	246696,41	442320,60	20,00	12,8	--	--	12,8	12,8
019	Gevel west dakopbouw silo grondstoffen	246690,56	442318,54	21,30	12,4	--	--	12,4	12,4
021	Gevel oost dakopbouw silo grondstoffen	246693,99	442316,28	21,30	10,5	--	--	10,5	10,5
122	Gevel zuid v4 silodek gereedproduct	246685,36	442337,74	17,90	10,3	--	--	10,3	10,3
123	Gevel zuid v4 silodek gereedproduct	246682,91	442339,36	17,90	10,1	--	--	10,1	10,1
012	Gesloten overheaddeur west laadstraat	246682,12	442343,76	3,00	9,4	--	--	9,4	12,0
201	Vrachtwagens aanvoer stortput	246649,65	442354,60	1,00	9,1	--	--	9,1	48,4
057	Lichtstrook gevel oost v1 productie	246698,67	442323,60	8,80	9,1	--	--	9,1	9,1
037	Gevel west v4 silo grondstoffen	246681,29	442324,85	18,70	7,1	--	--	7,1	7,1
038	Gevel west v4 silo grondstoffen	246682,74	442327,06	18,70	6,8	--	--	6,8	6,8
032	Gevel zuid v4 silo grondstoffen	246689,62	442316,98	18,70	6,2	--	--	6,2	6,2
054	Gevel oost v1 productie	246700,44	442326,38	8,80	6,1	--	--	6,1	6,1
086	Lichtstrook gevel oost v4 productie	246699,02	442324,15	17,90	5,6	--	--	5,6	5,6
053	Gevel west v1 productie	246692,94	442331,27	8,80	5,4	--	--	5,4	5,4
016	Gevel oost dakopbouw silo gereed product	246699,20	442330,08	20,90	5,4	--	--	5,4	5,4
031	Gevel zuid v4 silo grondstoffen	246691,55	442315,70	18,70	5,0	--	--	5,0	5,0
112	Gevel west v4 silodek gereed product	246681,27	442342,52	17,90	5,0	--	--	5,0	5,0
025	Gevel zuid bgg silo grondstoffen	246684,17	442320,58	4,30	4,8	--	--	4,8	5,9
121	Gevel zuid v4 silodek gereedproduct	246687,90	442336,06	17,90	4,6	--	--	4,6	4,6
135	Gevel zuid bgg opslagruimte	246679,39	442331,50	4,30	4,6	--	--	4,6	6,1
014	Gevel west dakopbouw silo gereed product	246696,47	442331,87	21,00	4,5	--	--	4,5	4,5
113	Gevel west v4 silodek gereed product	246682,79	442344,73	17,90	4,4	--	--	4,4	4,4
073	Lichtstrook gevel oost v3 productie	246698,92	442323,98	15,10	4,3	--	--	4,3	4,3
026	Gevel zuid bgg silo grondstoffen	246682,22	442321,86	4,30	4,3	--	--	4,3	5,4
205	Vrachtwagens afvoer gereed product routedeel2	246682,11	442343,49	1,00	4,2	--	--	4,2	43,7
101	Gevel west bgg laadstraat	246681,44	442342,77	4,30	4,2	--	--	4,2	6,1
056	Gevel oost v1 productie	246697,78	442322,20	8,80	4,1	--	--	4,1	4,1
002	Splitunit	246701,70	442324,81	4,50	4,1	--	--	4,1	5,7
011	Gesloten lamellen deur opslagruimte	246681,32	442338,90	3,00	4,1	--	--	4,1	6,6
207	Achteruitrijsignalering vw aanvoer stortput	246672,51	442351,11	1,00	4,0	--	--	4,0	43,5
055	Gevel oost v1 productie	246699,14	442324,43	8,80	3,9	--	--	3,9	3,9
102	Gevel west bgg laadstraat	246682,61	442344,46	4,30	3,6	--	--	3,6	5,6
033	Gevel zuid v4 silo grondstoffen	246687,63	442318,31	18,70	3,6	--	--	3,6	3,6
077	Gevel west v4 productie	246693,32	442331,86	17,90	3,5	--	--	3,5	3,5
Rest		0,00	0,00	0,00	17,8	--	--	17,8	50,6

Alle getoonde dB-waarden zijn A-gewogen

Behoort bij besluit van burgemeester en wethouders van Winterswijk van 7 april 2016
behorend bij vergunning
zaaknummer
gemeente Winterswijk van burgemeester

Rapport: Resultatentabel
Model: RBS LAr,LT juli 2023 na maatregelen
LAeq bij Bron voor toetspunt: 035_B - Golsweg 6
Groep: (hoofdgroep)
Groepsreductie: Nee

Naam Bron	Omschrijving	X	Y	Hoogte	Dag	Avond	Nacht	Etmaal	Li
035_B	Golsweg 6	246652,15	442253,03	5,00	33,8	--	--	33,8	53,3
007	Uitlaat perslijn 2	246696,05	442321,05	6,00	31,7	--	--	31,7	31,7
006	Uitlaat perslijn 1	246696,00	442321,00	6,00	23,7	--	--	23,7	23,7
008	Uitlaat hamermolen	246690,65	442325,46	22,50	23,0	--	--	23,0	23,0
005	Uitlaat stortput	246692,70	442314,88	24,60	18,5	--	--	18,5	18,5
003	Explosierooster	246697,64	442321,98	8,00	16,4	--	--	16,4	16,4
004	Uitlaat stoomketel	246696,41	442320,60	20,00	15,5	--	--	15,5	15,5
057	Lichtstrook gevel oost v1 productie	246698,67	442323,60	8,80	13,2	--	--	13,2	13,2
012	Gesloten overheaddeur west laadstraat	246682,12	442343,76	3,00	12,6	--	--	12,6	13,4
122	Gevel zuid v4 silodek gereedproduct	246685,36	442337,74	17,90	11,7	--	--	11,7	11,7
123	Gevel zuid v4 silodek gereedproduct	246682,91	442339,36	17,90	11,6	--	--	11,6	11,6
019	Gevel west dakopbouw silo grondstoffen	246690,56	442318,54	21,30	10,8	--	--	10,8	10,8
022	Gevel west dakopbouw silo grondstoffen	246691,36	442315,87	21,30	10,7	--	--	10,7	10,7
201	Vrachtwagens aanvoer stortput	246649,65	442354,60	1,00	10,7	--	--	10,7	48,0
016	Gevel oost dakopbouw silo gereed product	246699,20	442330,08	20,90	10,0	--	--	10,0	10,0
021	Gevel oost dakopbouw silo grondstoffen	246693,99	442316,28	21,30	9,8	--	--	9,8	9,8
056	Gevel oost v1 productie	246697,78	442322,20	8,80	8,9	--	--	8,9	8,9
086	Lichtstrook gevel oost v4 productie	246699,02	442324,15	17,90	8,3	--	--	8,3	8,3
134	Gevel zuid bgg opslagruimte	246682,35	442329,54	4,30	8,0	--	--	8,0	8,0
101	Gevel west bgg laadstraat	246681,44	442342,77	4,30	7,9	--	--	7,9	8,0
014	Gevel west dakopbouw silo gereed product	246696,47	442331,87	21,00	7,7	--	--	7,7	7,7
135	Gevel zuid bgg opslagruimte	246679,39	442331,50	4,30	7,5	--	--	7,5	7,5
011	Gesloten lamellen deur opslagruimte	246681,32	442338,90	3,00	7,5	--	--	7,5	8,1
102	Gevel west bgg laadstraat	246682,61	442344,46	4,30	7,4	--	--	7,4	7,5
026	Gevel zuid bgg silo grondstoffen	246682,22	442321,86	4,30	7,2	--	--	7,2	7,2
032	Gevel zuid v4 silo grondstoffen	246689,62	442316,98	18,70	7,1	--	--	7,1	7,1
073	Lichtstrook gevel oost v3 productie	246698,92	442323,98	15,10	7,0	--	--	7,0	7,0
025	Gevel zuid bgg silo grondstoffen	246684,17	442320,58	4,30	6,8	--	--	6,8	6,8
013	Gesloten lamellendeur oost laadstraat	246702,98	442330,37	3,00	6,8	--	--	6,8	7,4
002	Splitunit	246701,70	442324,81	4,50	6,2	--	--	6,2	6,2
055	Gevel oost v1 productie	246699,14	442324,43	8,80	6,1	--	--	6,1	6,1
077	Gevel west v4 productie	246693,32	442331,86	17,90	6,1	--	--	6,1	6,1
054	Gevel oost v1 productie	246700,44	442326,38	8,80	6,0	--	--	6,0	6,0
205	Vrachtwagens afvoer gereed product routedeel2	246682,11	442343,49	1,00	5,7	--	--	5,7	43,4
017	Gevel zuid dakopbouw silo gereed product	246696,38	442328,66	20,90	5,7	--	--	5,7	5,7
065	Lichtstrook gevel oost v2 productie	246698,79	442323,79	12,00	5,3	--	--	5,3	5,3
024	Geveluitlaat grondstoffen	246680,77	442324,06	2,00	5,3	--	--	5,3	5,8
031	Gevel zuid v4 silo grondstoffen	246691,55	442315,70	18,70	4,9	--	--	4,9	4,9
030	Gevel oost v4 silo grondstoffen	246694,20	442316,70	18,70	4,9	--	--	4,9	4,9
207	Achteruitrijsignalering vw aanvoer stortput	246672,51	442351,11	1,00	4,9	--	--	4,9	42,3
033	Gevel zuid v4 silo grondstoffen	246687,63	442318,31	18,70	4,7	--	--	4,7	4,7
Rest		0,00	0,00	0,00	19,9	--	--	19,9	50,4

Alle getoonde dB-waarden zijn A-gewogen

Behoort bij besluit van burgemeester en wethouders van Winterswijk van 7 april 2016
behorend bij vergunning
zaaknummer
gemeente winterswijk
Besluit van burgemeester en wethouders van Winterswijk van burgemeester

Rapport: Resultatentabel
Model: RBS LAr,LT juli 2023 na maatregelen
LAeq bij Bron voor toetspunt: 036_A - Golsweg 8
Groep: (hoofdgroep)
Groepsreductie: Nee

Naam Bron	Omschrijving	X	Y	Hoogte	Dag	Avond	Nacht	Etmaal	Li
036_A	Golsweg 8	246642,17	442263,66	1,50	44,3	--	--	44,3	66,6
007	Uitlaat perslijn 2	246696,05	442321,05	6,00	41,1	--	--	41,1	41,4
008	Uitlaat hamermolen	246690,65	442325,46	22,50	35,0	--	--	35,0	35,0
006	Uitlaat perslijn 1	246696,00	442321,00	6,00	33,8	--	--	33,8	34,0
005	Uitlaat stortput	246692,70	442314,88	24,60	30,9	--	--	30,9	30,9
037	Gevel west v4 silo grondstoffen	246681,29	442324,85	18,70	29,2	--	--	29,2	29,2
038	Gevel west v4 silo grondstoffen	246682,74	442327,06	18,70	28,9	--	--	28,9	28,9
022	Gevel west dakopbouw silo grondstoffen	246691,36	442315,87	21,30	27,8	--	--	27,8	27,8
019	Gevel west dakopbouw silo grondstoffen	246690,56	442318,54	21,30	27,2	--	--	27,2	27,2
122	Gevel zuid v4 silodek gereedproduct	246685,36	442337,74	17,90	25,2	--	--	25,2	25,2
123	Gevel zuid v4 silodek gereedproduct	246682,91	442339,36	17,90	25,2	--	--	25,2	25,2
121	Gevel zuid v4 silodek gereedproduct	246687,90	442336,06	17,90	25,1	--	--	25,1	25,1
004	Uitlaat stoomketel	246696,41	442320,60	20,00	23,9	--	--	23,9	23,9
003	Explosieroooster	246697,64	442321,98	8,00	23,2	--	--	23,2	23,2
201	Vrachtwagens aanvoer stortput	246649,65	442354,60	1,00	22,6	--	--	22,6	61,8
101	Gevel west bgg laadstraat	246681,44	442342,77	4,30	21,0	--	--	21,0	22,7
112	Gevel west v4 silodek gereed product	246681,27	442342,52	17,90	20,7	--	--	20,7	20,7
102	Gevel west bgg laadstraat	246682,61	442344,46	4,30	20,1	--	--	20,1	21,9
113	Gevel west v4 silodek gereed product	246682,79	442344,73	17,90	19,9	--	--	19,9	19,9
053	Gevel west v1 productie	246692,94	442331,27	8,80	19,6	--	--	19,6	19,6
012	Gesloten overheaddeur west laadstraat	246682,12	442343,76	3,00	19,6	--	--	19,6	22,1
016	Gevel oost dakopbouw silo gereed product	246699,20	442330,08	20,90	19,5	--	--	19,5	19,5
021	Gevel oost dakopbouw silo grondstoffen	246693,99	442316,28	21,30	19,5	--	--	19,5	19,5
014	Gevel west dakopbouw silo gereed product	246696,47	442331,87	21,00	19,3	--	--	19,3	19,3
057	Lichtstrook gevel oost v1 productie	246698,67	442323,60	8,80	19,0	--	--	19,0	19,0
024	Geveluitlaat grondstoffen	246680,77	442324,06	2,00	19,0	--	--	19,0	21,5
135	Gevel zuid bgg opslagruimte	246679,39	442331,50	4,30	18,8	--	--	18,8	20,1
077	Gevel west v4 productie	246693,32	442331,86	17,90	17,8	--	--	17,8	17,8
011	Gesloten lamellen deur opslagruimte	246681,32	442338,90	3,00	17,8	--	--	17,8	20,2
207	Achteruitrijsignalering vw aanvoer stortput	246672,51	442351,11	1,00	17,7	--	--	17,7	57,0
076	Gevel west v4 productie	246691,97	442329,78	17,90	17,4	--	--	17,4	17,4
025	Gevel zuid bgg silo grondstoffen	246684,17	442320,58	4,30	17,4	--	--	17,4	18,3
205	Vrachtwagens afvoer gereed product routedeel2	246682,11	442343,49	1,00	17,4	--	--	17,4	56,8
017	Gevel zuid dakopbouw silo gereed product	246696,38	442328,66	20,90	17,2	--	--	17,2	17,2
075	Gevel west v4 productie	246690,79	442327,99	17,90	16,9	--	--	16,9	16,9
027	Gevel west bgg silo grondstoffen	246681,41	442325,04	4,30	16,5	--	--	16,5	17,5
032	Gevel zuid v4 silo grondstoffen	246689,62	442316,98	18,70	16,4	--	--	16,4	16,4
026	Gevel zuid bgg silo grondstoffen	246682,22	442321,86	4,30	16,4	--	--	16,4	17,3
086	Lichtstrook gevel oost v4 productie	246699,02	442324,15	17,90	16,3	--	--	16,3	16,3
028	Gevel west bgg silo grondstoffen	246682,61	442326,86	4,30	16,3	--	--	16,3	17,4
002	Splitunit	246701,70	442324,81	4,50	16,1	--	--	16,1	17,6
Rest		0,00	0,00	0,00	30,1	--	--	30,1	63,0

Alle getoonde dB-waarden zijn A-gewogen

Behoort bij besluit van burgemeester en wethouders van Winterswijk van 7 april 2016
behorend bij vergunning
zaaknummer
gemeente Winterswijk van burgemeester

Rapport: Resultatentabel
Model: RBS LAr,LT juli 2023 na maatregelen
LAeq bij Bron voor toetspunt: 036_B - Golsweg 8
Groep: (hoofdgroep)
Groepsreductie: Nee

Naam Bron	Omschrijving	X	Y	Hoogte	Dag	Avond	Nacht	Etmaal	Li
036_B	Golsweg 8	246642,17	442263,66	5,00	45,4	--	--	45,4	69,9
007	Uitlaat perslijn 2	246696,05	442321,05	6,00	42,3	--	--	42,3	42,3
008	Uitlaat hamermolen	246690,65	442325,46	22,50	36,5	--	--	36,5	36,5
006	Uitlaat perslijn 1	246696,00	442321,00	6,00	34,5	--	--	34,5	34,5
005	Uitlaat stortput	246692,70	442314,88	24,60	30,6	--	--	30,6	30,6
037	Gevel west v4 silo grondstoffen	246681,29	442324,85	18,70	28,4	--	--	28,4	28,4
012	Gesloten overheaddeur west laadstraat	246682,12	442343,76	3,00	28,4	--	--	28,4	28,9
201	Vrachtwagens aanvoer stortput	246649,65	442354,60	1,00	28,3	--	--	28,3	65,2
038	Gevel west v4 silo grondstoffen	246682,74	442327,06	18,70	28,1	--	--	28,1	28,1
022	Gevel west dakopbouw silo grondstoffen	246691,36	442315,87	21,30	27,0	--	--	27,0	27,0
019	Gevel west dakopbouw silo grondstoffen	246690,56	442318,54	21,30	26,4	--	--	26,4	26,4
003	Explosierooster	246697,64	442321,98	8,00	25,6	--	--	25,6	25,6
122	Gevel zuid v4 silodek gereedproduct	246685,36	442337,74	17,90	24,8	--	--	24,8	24,8
123	Gevel zuid v4 silodek gereedproduct	246682,91	442339,36	17,90	24,7	--	--	24,7	24,7
121	Gevel zuid v4 silodek gereedproduct	246687,90	442336,06	17,90	24,7	--	--	24,7	24,7
024	Geveluitlaat grondstoffen	246680,77	442324,06	2,00	24,4	--	--	24,4	24,5
207	Achteruitrijsignalering vw aanvoer stortput	246672,51	442351,11	1,00	24,3	--	--	24,3	61,4
011	Gesloten lamellen deur opslagruimte	246681,32	442338,90	3,00	24,2	--	--	24,2	24,5
101	Gevel west bgg laadstraat	246681,44	442342,77	4,30	24,1	--	--	24,1	24,1
004	Uitlaat stoomketel	246696,41	442320,60	20,00	23,5	--	--	23,5	23,5
102	Gevel west bgg laadstraat	246682,61	442344,46	4,30	23,4	--	--	23,4	23,4
135	Gevel zuid bgg opslagruimte	246679,39	442331,50	4,30	22,0	--	--	22,0	22,0
205	Vrachtwagens afvoer gereed product routedeel2	246682,11	442343,49	1,00	21,9	--	--	21,9	59,3
016	Gevel oost dakopbouw silo gereed product	246699,20	442330,08	20,90	20,2	--	--	20,2	20,2
014	Gevel west dakopbouw silo gereed product	246696,47	442331,87	21,00	20,1	--	--	20,1	20,1
026	Gevel zuid bgg silo grondstoffen	246682,22	442321,86	4,30	19,9	--	--	19,9	19,9
025	Gevel zuid bgg silo grondstoffen	246684,17	442320,58	4,30	19,7	--	--	19,7	19,7
027	Gevel west bgg silo grondstoffen	246681,41	442325,04	4,30	19,6	--	--	19,6	19,6
028	Gevel west bgg silo grondstoffen	246682,61	442326,86	4,30	19,5	--	--	19,5	19,5
057	Lichtstrook gevel oost v1 productie	246698,67	442323,60	8,80	19,3	--	--	19,3	19,3
021	Gevel oost dakopbouw silo grondstoffen	246693,99	442316,28	21,30	19,2	--	--	19,2	19,2
112	Gevel west v4 silodek gereed product	246681,27	442342,52	17,90	18,3	--	--	18,3	18,3
136	Gevel west bgg opslagruimte	246678,99	442335,37	4,30	18,1	--	--	18,1	18,1
017	Gevel zuid dakopbouw silo gereed product	246696,38	442328,66	20,90	18,1	--	--	18,1	18,1
134	Gevel zuid bgg opslagruimte	246682,35	442329,54	4,30	18,0	--	--	18,0	18,0
137	Gevel west bgg opslagruimte	246680,56	442337,74	4,30	18,0	--	--	18,0	18,0
077	Gevel west v4 productie	246693,32	442331,86	17,90	18,0	--	--	18,0	18,0
076	Gevel west v4 productie	246691,97	442329,78	17,90	17,8	--	--	17,8	17,8
002	Splitunit	246701,70	442324,81	4,50	17,5	--	--	17,5	17,5
075	Gevel west v4 productie	246690,79	442327,99	17,90	17,0	--	--	17,0	17,0
202	Bulkwagens aanvoer vloeistoffen/premix	246648,91	442353,86	1,00	16,7	--	--	16,7	63,2
Rest		0,00	0,00	0,00	30,5	--	--	30,5	63,1

Alle getoonde dB-waarden zijn A-gewogen

Behoort bij besluit van burgemeester en wethouders van Winterswijk van 7 april 2016
behorend bij vergunning
zaaknummer
gemeente winterswijk
Behoort bij besluit van burgemeester

Rapport: Resultatentabel
Model: RBS LAr,LT juli 2023 na maatregelen
LAeq bij Bron voor toetspunt: 037_A - Golsweg 8
Groep: (hoofdgroep)
Groepsreductie: Nee

Naam Bron	Omschrijving	X	Y	Hoogte	Dag	Avond	Nacht	Etmaal	Li
037_A	Golsweg 8	246647,34	442249,97	1,50	34,8	--	--	34,8	53,1
007	Uitlaat perslijn 2	246696,05	442321,05	6,00	32,9	--	--	32,9	33,6
006	Uitlaat perslijn 1	246696,00	442321,00	6,00	24,9	--	--	24,9	25,5
008	Uitlaat hamermolen	246690,65	442325,46	22,50	24,6	--	--	24,6	24,6
005	Uitlaat stortput	246692,70	442314,88	24,60	20,8	--	--	20,8	20,8
037	Gevel west v4 silo grondstoffen	246681,29	442324,85	18,70	13,1	--	--	13,1	13,1
022	Gevel west dakopbouw silo grondstoffen	246691,36	442315,87	21,30	12,7	--	--	12,7	12,7
122	Gevel zuid v4 silodek gereedproduct	246685,36	442337,74	17,90	12,5	--	--	12,5	12,5
004	Uitlaat stoomketel	246696,41	442320,60	20,00	12,4	--	--	12,4	12,4
123	Gevel zuid v4 silodek gereedproduct	246682,91	442339,36	17,90	12,4	--	--	12,4	12,4
121	Gevel zuid v4 silodek gereedproduct	246687,90	442336,06	17,90	12,3	--	--	12,3	12,3
019	Gevel west dakopbouw silo grondstoffen	246690,56	442318,54	21,30	12,3	--	--	12,3	12,3
003	Explosierooster	246697,64	442321,98	8,00	11,7	--	--	11,7	11,7
038	Gevel west v4 silo grondstoffen	246682,74	442327,06	18,70	9,2	--	--	9,2	9,2
012	Gesloten overheaddeur west laadstraat	246682,12	442343,76	3,00	8,4	--	--	8,4	11,2
201	Vrachtwagens aanvoer stortput	246649,65	442354,60	1,00	8,4	--	--	8,4	47,8
057	Lichtstrook gevel oost v1 productie	246698,67	442323,60	8,80	7,9	--	--	7,9	7,9
021	Gevel oost dakopbouw silo grondstoffen	246693,99	442316,28	21,30	7,7	--	--	7,7	7,7
032	Gevel zuid v4 silo grondstoffen	246689,62	442316,98	18,70	7,4	--	--	7,4	7,4
112	Gevel west v4 silodek gereed product	246681,27	442342,52	17,90	7,1	--	--	7,1	7,1
031	Gevel zuid v4 silo grondstoffen	246691,55	442315,70	18,70	6,7	--	--	6,7	6,7
113	Gevel west v4 silodek gereed product	246682,79	442344,73	17,90	6,7	--	--	6,7	6,7
033	Gevel zuid v4 silo grondstoffen	246687,63	442318,31	18,70	6,3	--	--	6,3	6,3
034	Gevel zuid v4 silo grondstoffen	246685,71	442319,57	18,70	6,2	--	--	6,2	6,2
053	Gevel west v1 productie	246692,94	442331,27	8,80	5,9	--	--	5,9	5,9
035	Gevel zuid v4 silo grondstoffen	246683,74	442320,87	18,70	5,8	--	--	5,8	5,8
036	Gevel zuid v4 silo grondstoffen	246681,81	442322,13	18,70	5,7	--	--	5,7	5,7
086	Lichtstrook gevel oost v4 productie	246699,02	442324,15	17,90	5,3	--	--	5,3	5,3
016	Gevel oost dakopbouw silo gereed product	246699,20	442330,08	20,90	5,1	--	--	5,1	5,1
011	Gesloten lamellen deur opslagruimte	246681,32	442338,90	3,00	4,5	--	--	4,5	7,1
135	Gevel zuid bgg opslagruimte	246679,39	442331,50	4,30	4,4	--	--	4,4	6,1
014	Gevel west dakopbouw silo gereed product	246696,47	442331,87	21,00	4,3	--	--	4,3	4,3
025	Gevel zuid bgg silo grondstoffen	246684,17	442320,58	4,30	4,1	--	--	4,1	5,5
026	Gevel zuid bgg silo grondstoffen	246682,22	442321,86	4,30	4,0	--	--	4,0	5,4
056	Gevel oost v1 productie	246697,78	442322,20	8,80	3,8	--	--	3,8	3,8
207	Achteruitrijsignalering vw aanvoer stortput	246672,51	442351,11	1,00	3,7	--	--	3,7	43,3
205	Vrachtwagens afvoer gereed product routedeel2	246682,11	442343,49	1,00	3,6	--	--	3,6	43,3
077	Gevel west v4 productie	246693,32	442331,86	17,90	3,6	--	--	3,6	3,6
055	Gevel oost v1 productie	246699,14	442324,43	8,80	3,4	--	--	3,4	3,4
002	Splitunit	246701,70	442324,81	4,50	3,4	--	--	3,4	5,1
054	Gevel oost v1 productie	246700,44	442326,38	8,80	3,2	--	--	3,2	3,2
Rest		0,00	0,00	0,00	17,5	--	--	17,5	49,9

Alle getoonde dB-waarden zijn A-gewogen

Behoort bij besluit van burgemeester en wethouders van Winterswijk van 7 april 2016
behorend bij vergunning
zaaknummer
gemeente Winterswijk van burgemeester

Rapport: Resultatentabel
Model: RBS LAr,LT juli 2023 na maatregelen
LAeq bij Bron voor toetspunt: 037_B - Golsweg 8
Groep: (hoofdgroep)
Groepsreductie: Nee

Naam Bron	Omschrijving	X	Y	Hoogte	Dag	Avond	Nacht	Etmaal	Li
037_B	Golsweg 8	246647,34	442249,97	5,00	33,4	--	--	33,4	53,9
007	Uitlaat perslijn 2	246696,05	442321,05	6,00	31,3	--	--	31,3	31,3
006	Uitlaat perslijn 1	246696,00	442321,00	6,00	23,3	--	--	23,3	23,3
008	Uitlaat hamermolen	246690,65	442325,46	22,50	22,4	--	--	22,4	22,4
005	Uitlaat stortput	246692,70	442314,88	24,60	18,2	--	--	18,2	18,2
004	Uitlaat stoomketel	246696,41	442320,60	20,00	15,3	--	--	15,3	15,3
003	Explosierooster	246697,64	442321,98	8,00	14,6	--	--	14,6	14,6
122	Gevel zuid v4 silodek gereedproduct	246685,36	442337,74	17,90	12,7	--	--	12,7	12,7
123	Gevel zuid v4 silodek gereedproduct	246682,91	442339,36	17,90	12,6	--	--	12,6	12,6
201	Vrachtwagens aanvoer stortput	246649,65	442354,60	1,00	11,3	--	--	11,3	48,8
012	Gesloten overheaddeur west laadstraat	246682,12	442343,76	3,00	11,1	--	--	11,1	12,1
121	Gevel zuid v4 silodek gereedproduct	246687,90	442336,06	17,90	10,7	--	--	10,7	10,7
057	Lichtstrook gevel oost v1 productie	246698,67	442323,60	8,80	10,4	--	--	10,4	10,4
019	Gevel west dakopbouw silo grondstoffen	246690,56	442318,54	21,30	10,3	--	--	10,3	10,3
022	Gevel west dakopbouw silo grondstoffen	246691,36	442315,87	21,30	10,1	--	--	10,1	10,1
021	Gevel oost dakopbouw silo grondstoffen	246693,99	442316,28	21,30	9,3	--	--	9,3	9,3
016	Gevel oost dakopbouw silo gereed product	246699,20	442330,08	20,90	8,2	--	--	8,2	8,2
135	Gevel zuid bgg opslagruimte	246679,39	442331,50	4,30	8,1	--	--	8,1	8,1
032	Gevel zuid v4 silo grondstoffen	246689,62	442316,98	18,70	8,0	--	--	8,0	8,0
086	Lichtstrook gevel oost v4 productie	246699,02	442324,15	17,90	8,0	--	--	8,0	8,0
011	Gesloten lamellen deur opslagruimte	246681,32	442338,90	3,00	7,7	--	--	7,7	8,5
014	Gevel west dakopbouw silo gereed product	246696,47	442331,87	21,00	7,4	--	--	7,4	7,4
025	Gevel zuid bgg silo grondstoffen	246684,17	442320,58	4,30	7,4	--	--	7,4	7,4
026	Gevel zuid bgg silo grondstoffen	246682,22	442321,86	4,30	7,3	--	--	7,3	7,3
207	Achteruitrijsignalering vw aanvoer stortput	246672,51	442351,11	1,00	6,9	--	--	6,9	44,5
031	Gevel zuid v4 silo grondstoffen	246691,55	442315,70	18,70	6,7	--	--	6,7	6,7
134	Gevel zuid bgg opslagruimte	246682,35	442329,54	4,30	6,5	--	--	6,5	6,5
033	Gevel zuid v4 silo grondstoffen	246687,63	442318,31	18,70	6,3	--	--	6,3	6,3
101	Gevel west bgg laadstraat	246681,44	442342,77	4,30	6,2	--	--	6,2	6,5
077	Gevel west v4 productie	246693,32	442331,86	17,90	6,2	--	--	6,2	6,2
034	Gevel zuid v4 silo grondstoffen	246685,71	442319,57	18,70	6,2	--	--	6,2	6,2
056	Gevel oost v1 productie	246697,78	442322,20	8,80	6,1	--	--	6,1	6,1
205	Vrachtwagens afvoer gereed product routedeel2	246682,11	442343,49	1,00	6,1	--	--	6,1	43,9
013	Gesloten lamellendeur oost laadstraat	246702,98	442330,37	3,00	6,0	--	--	6,0	6,9
073	Lichtstrook gevel oost v3 productie	246698,92	442323,98	15,10	5,9	--	--	5,9	5,9
055	Gevel oost v1 productie	246699,14	442324,43	8,80	5,8	--	--	5,8	5,8
002	Splitunit	246701,70	442324,81	4,50	5,6	--	--	5,6	5,6
136	Gevel west bgg opslagruimte	246678,99	442335,37	4,30	5,6	--	--	5,6	5,6
054	Gevel oost v1 productie	246700,44	442326,38	8,80	5,6	--	--	5,6	5,6
102	Gevel west bgg laadstraat	246682,61	442344,46	4,30	5,6	--	--	5,6	5,9
017	Gevel zuid dakopbouw silo gereed product	246696,38	442328,66	20,90	5,5	--	--	5,5	5,5
Rest		0,00	0,00	0,00	19,6	--	--	19,6	50,7

Alle getoonde dB-waarden zijn A-gewogen

Behoort bij besluit van burgemeester en wethouders van Winterswijk van 7 april 2016
behorend bij vergunning
zaaknummer

Rapport: Resultatentabel
Model: RBS LAr,LT juli 2023 na maatregelen
LAeq bij Bron voor toetspunt: 038_A - Golsweg 10
Groep: (hoofdgroep)
Groepsreductie: Nee

Naam Bron	Omschrijving	X	Y	Hoogte	Dag	Avond	Nacht	Etmaal	Li
038_A	Golsweg 10	246624,11	442265,88	1,50	41,5	--	--	41,5	62,2
007	Uitlaat perslijn 2	246696,05	442321,05	6,00	36,4	--	--	36,4	37,3
008	Uitlaat hamermolen	246690,65	442325,46	22,50	35,1	--	--	35,1	35,1
037	Gevel west v4 silo grondstoffen	246681,29	442324,85	18,70	29,6	--	--	29,6	29,6
038	Gevel west v4 silo grondstoffen	246682,74	442327,06	18,70	29,4	--	--	29,4	29,4
006	Uitlaat perslijn 1	246696,00	442321,00	6,00	29,4	--	--	29,4	30,2
005	Uitlaat stortput	246692,70	442314,88	24,60	26,8	--	--	26,8	26,8
019	Gevel west dakopbouw silo grondstoffen	246690,56	442318,54	21,30	26,3	--	--	26,3	26,3
022	Gevel west dakopbouw silo grondstoffen	246691,36	442315,87	21,30	24,8	--	--	24,8	24,8
121	Gevel zuid v4 silodek gereedproduct	246687,90	442336,06	17,90	24,2	--	--	24,2	24,2
039	Gevel noord v4 silo grondstoffen	246685,45	442327,74	18,70	23,4	--	--	23,4	23,4
122	Gevel zuid v4 silodek gereedproduct	246685,36	442337,74	17,90	21,7	--	--	21,7	21,7
123	Gevel zuid v4 silodek gereedproduct	246682,91	442339,36	17,90	21,6	--	--	21,6	21,6
004	Uitlaat stoomketel	246696,41	442320,60	20,00	20,5	--	--	20,5	20,5
112	Gevel west v4 silodek gereed product	246681,27	442342,52	17,90	20,4	--	--	20,4	20,4
113	Gevel west v4 silodek gereed product	246682,79	442344,73	17,90	20,1	--	--	20,1	20,1
012	Gesloten overheaddeur west laadstraat	246682,12	442343,76	3,00	19,3	--	--	19,3	22,0
014	Gevel west dakopbouw silo gereed product	246696,47	442331,87	21,00	19,1	--	--	19,1	19,1
016	Gevel oost dakopbouw silo gereed product	246699,20	442330,08	20,90	18,9	--	--	18,9	18,9
201	Vrachtwagens aanvoer stortput	246649,65	442354,60	1,00	18,0	--	--	18,0	57,2
011	Gesloten lamellen deur opslagruimte	246681,32	442338,90	3,00	17,3	--	--	17,3	19,9
017	Gevel zuid dakopbouw silo gereed product	246696,38	442328,66	20,90	16,9	--	--	16,9	16,9
024	Geveluitlaat grondstoffen	246680,77	442324,06	2,00	16,9	--	--	16,9	19,7
076	Gevel west v4 productie	246691,97	442329,78	17,90	16,6	--	--	16,6	16,6
077	Gevel west v4 productie	246693,32	442331,86	17,90	16,6	--	--	16,6	16,6
075	Gevel west v4 productie	246690,79	442327,99	17,90	16,0	--	--	16,0	16,0
101	Gevel west bgg laadstraat	246681,44	442342,77	4,30	15,9	--	--	15,9	17,9
102	Gevel west bgg laadstraat	246682,61	442344,46	4,30	15,6	--	--	15,6	17,7
027	Gevel west bgg silo grondstoffen	246681,41	442325,04	4,30	15,2	--	--	15,2	16,7
028	Gevel west bgg silo grondstoffen	246682,61	442326,86	4,30	15,0	--	--	15,0	16,6
021	Gevel oost dakopbouw silo grondstoffen	246693,99	442316,28	21,30	14,2	--	--	14,2	14,2
135	Gevel zuid bgg opslagruimte	246679,39	442331,50	4,30	13,8	--	--	13,8	15,4
134	Gevel zuid bgg opslagruimte	246682,35	442329,54	4,30	13,8	--	--	13,8	15,4
087	Lichtstrook gevel west v4 productie	246692,82	442331,09	17,90	13,6	--	--	13,6	13,6
040	Gevel noord v4 silo grondstoffen	246687,44	442326,44	18,70	13,5	--	--	13,5	13,5
032	Gevel zuid v4 silo grondstoffen	246689,62	442316,98	18,70	13,0	--	--	13,0	13,0
205	Vrachtwagens afvoer gereed product routedeel2	246682,11	442343,49	1,00	12,9	--	--	12,9	52,4
003	Explosierooster	246697,64	442321,98	8,00	12,8	--	--	12,8	12,8
026	Gevel zuid bgg silo grondstoffen	246682,22	442321,86	4,30	12,5	--	--	12,5	13,9
020	Gevel noord dakopbouw silo grondstoffen	246693,22	442318,95	21,30	12,5	--	--	12,5	12,5
136	Gevel west bgg opslagruimte	246678,99	442335,37	4,30	12,4	--	--	12,4	14,1
Rest		0,00	0,00	0,00	27,0	--	--	27,0	59,7

Alle getoonde dB-waarden zijn A-gewogen

Behoort bij besluit van burgemeester en wethouders van Winterswijk van 7 april 2016
behorend bij vergunning
zaaknummer
gemeente Winterswijk van burgemeester

Rapport: Resultatentabel
Model: RBS LAr,LT juli 2023 na maatregelen
LAeq bij Bron voor toetspunt: 038_B - Golsweg 10
Groep: (hoofdgroep)
Groepsreductie: Nee

Naam Bron	Omschrijving	X	Y	Hoogte	Dag	Avond	Nacht	Etmaal	Li
038_B	Golsweg 10	246624,11	442265,88	5,00	44,6	--	--	44,6	68,8
007	Uitlaat perslijn 2	246696,05	442321,05	6,00	41,0	--	--	41,0	41,0
008	Uitlaat hamermolen	246690,65	442325,46	22,50	35,7	--	--	35,7	35,7
006	Uitlaat perslijn 1	246696,00	442321,00	6,00	33,2	--	--	33,2	33,2
012	Gesloten overheaddeur west laadstraat	246682,12	442343,76	3,00	29,8	--	--	29,8	30,7
005	Uitlaat stortput	246692,70	442314,88	24,60	29,1	--	--	29,1	29,1
037	Gevel west v4 silo grondstoffen	246681,29	442324,85	18,70	29,1	--	--	29,1	29,1
038	Gevel west v4 silo grondstoffen	246682,74	442327,06	18,70	29,0	--	--	29,0	29,0
011	Gesloten lamellen deur opslagruimte	246681,32	442338,90	3,00	27,8	--	--	27,8	28,4
201	Vrachtwagens aanvoer stortput	246649,65	442354,60	1,00	27,1	--	--	27,1	64,2
024	Geveluitlaat grondstoffen	246680,77	442324,06	2,00	27,1	--	--	27,1	27,8
022	Gevel west dakopbouw silo grondstoffen	246691,36	442315,87	21,30	25,4	--	--	25,4	25,4
101	Gevel west bgg laadstraat	246681,44	442342,77	4,30	24,9	--	--	24,9	25,0
019	Gevel west dakopbouw silo grondstoffen	246690,56	442318,54	21,30	24,8	--	--	24,8	24,8
039	Gevel noord v4 silo grondstoffen	246685,45	442327,74	18,70	24,6	--	--	24,6	24,6
102	Gevel west bgg laadstraat	246682,61	442344,46	4,30	24,6	--	--	24,6	24,9
121	Gevel zuid v4 silodek gereedproduct	246687,90	442336,06	17,90	23,9	--	--	23,9	23,9
122	Gevel zuid v4 silodek gereedproduct	246685,36	442337,74	17,90	23,9	--	--	23,9	23,9
123	Gevel zuid v4 silodek gereedproduct	246682,91	442339,36	17,90	23,8	--	--	23,8	23,8
207	Achteruitrijsignalering vw aanvoer stortput	246672,51	442351,11	1,00	22,6	--	--	22,6	59,8
112	Gevel west v4 silodek gereed product	246681,27	442342,52	17,90	22,4	--	--	22,4	22,4
113	Gevel west v4 silodek gereed product	246682,79	442344,73	17,90	22,1	--	--	22,1	22,1
027	Gevel west bgg silo grondstoffen	246681,41	442325,04	4,30	21,2	--	--	21,2	21,2
136	Gevel west bgg opslagruimte	246678,99	442335,37	4,30	21,1	--	--	21,1	21,1
137	Gevel west bgg opslagruimte	246680,56	442337,74	4,30	21,1	--	--	21,1	21,1
004	Uitlaat stoomketel	246696,41	442320,60	20,00	21,1	--	--	21,1	21,1
205	Vrachtwagens afvoer gereed product routedeel2	246682,11	442343,49	1,00	21,0	--	--	21,0	58,6
028	Gevel west bgg silo grondstoffen	246682,61	442326,86	4,30	20,8	--	--	20,8	20,8
003	Explosierooster	246697,64	442321,98	8,00	20,2	--	--	20,2	20,2
014	Gevel west dakopbouw silo gereed product	246696,47	442331,87	21,00	20,2	--	--	20,2	20,2
016	Gevel oost dakopbouw silo gereed product	246699,20	442330,08	20,90	19,7	--	--	19,7	19,7
026	Gevel zuid bgg silo grondstoffen	246682,22	442321,86	4,30	19,2	--	--	19,2	19,2
135	Gevel zuid bgg opslagruimte	246679,39	442331,50	4,30	19,1	--	--	19,1	19,1
025	Gevel zuid bgg silo grondstoffen	246684,17	442320,58	4,30	19,0	--	--	19,0	19,0
017	Gevel zuid dakopbouw silo gereed product	246696,38	442328,66	20,90	18,0	--	--	18,0	18,0
077	Gevel west v4 productie	246693,32	442331,86	17,90	17,6	--	--	17,6	17,6
076	Gevel west v4 productie	246691,97	442329,78	17,90	17,1	--	--	17,1	17,1
075	Gevel west v4 productie	246690,79	442327,99	17,90	16,6	--	--	16,6	16,6
134	Gevel zuid bgg opslagruimte	246682,35	442329,54	4,30	16,4	--	--	16,4	16,4
013	Gesloten lamellendeur oost laadstraat	246702,98	442330,37	3,00	16,3	--	--	16,3	17,3
202	Bulkwagens aanvoer vloeistoffen/premix	246648,91	442353,86	1,00	15,6	--	--	15,6	62,2
Rest		0,00	0,00	0,00	29,1	--	--	29,1	61,8

Alle getoonde dB-waarden zijn A-gewogen

Behoort bij besluit van burgemeester en wethouders van Winterswijk van 7 april 2016
behorend bij vergunning
zaaknummer
gemeente Winterswijk
Coops Meegweders BsvI, Winterswijk

Rapport: Resultatentabel
Model: RBS LAr,LT juli 2023 na maatregelen
LAeq bij Bron voor toetspunt: 039_A - Golsweg 10
Groep: (hoofdgroep)
Groepsreductie: Nee

Naam Bron	Omschrijving	X	Y	Hoogte	Dag	Avond	Nacht	Etmaal	Li
039_A	Golsweg 10	246631,92	442260,73	1,50	43,6	--	--	43,6	61,4
007	Uitlaat perslijn 2	246696,05	442321,05	6,00	40,3	--	--	40,3	41,0
008	Uitlaat hamermolen	246690,65	442325,46	22,50	35,5	--	--	35,5	35,5
006	Uitlaat perslijn 1	246696,00	442321,00	6,00	32,9	--	--	32,9	33,6
005	Uitlaat stortput	246692,70	442314,88	24,60	30,3	--	--	30,3	30,3
037	Gevel west v4 silo grondstoffen	246681,29	442324,85	18,70	28,6	--	--	28,6	28,6
038	Gevel west v4 silo grondstoffen	246682,74	442327,06	18,70	27,9	--	--	27,9	27,9
022	Gevel west dakopbouw silo grondstoffen	246691,36	442315,87	21,30	27,3	--	--	27,3	27,3
019	Gevel west dakopbouw silo grondstoffen	246690,56	442318,54	21,30	26,7	--	--	26,7	26,7
004	Uitlaat stoomketel	246696,41	442320,60	20,00	23,0	--	--	23,0	23,0
121	Gevel zuid v4 silodek gereedproduct	246687,90	442336,06	17,90	23,0	--	--	23,0	23,0
122	Gevel zuid v4 silodek gereedproduct	246685,36	442337,74	17,90	22,8	--	--	22,8	22,8
123	Gevel zuid v4 silodek gereedproduct	246682,91	442339,36	17,90	22,6	--	--	22,6	22,6
003	Explosierooster	246697,64	442321,98	8,00	21,3	--	--	21,3	21,3
112	Gevel west v4 silodek gereed product	246681,27	442342,52	17,90	20,3	--	--	20,3	20,3
113	Gevel west v4 silodek gereed product	246682,79	442344,73	17,90	20,1	--	--	20,1	20,1
012	Gesloten overheaddeur west laadstraat	246682,12	442343,76	3,00	19,7	--	--	19,7	22,4
014	Gevel west dakopbouw silo gereed product	246696,47	442331,87	21,00	19,5	--	--	19,5	19,5
016	Gevel oost dakopbouw silo gereed product	246699,20	442330,08	20,90	19,4	--	--	19,4	19,4
021	Gevel oost dakopbouw silo grondstoffen	246693,99	442316,28	21,30	17,9	--	--	17,9	17,9
077	Gevel west v4 productie	246693,32	442331,86	17,90	17,7	--	--	17,7	17,7
057	Lichtstrook gevel oost v1 productie	246698,67	442323,60	8,80	17,7	--	--	17,7	17,7
017	Gevel zuid dakopbouw silo gereed product	246696,38	442328,66	20,90	17,3	--	--	17,3	17,3
076	Gevel west v4 productie	246691,97	442329,78	17,90	16,9	--	--	16,9	16,9
024	Geveluitlaat grondstoffen	246680,77	442324,06	2,00	16,7	--	--	16,7	19,6
201	Vrachtwagens aanvoer stortput	246649,65	442354,60	1,00	16,7	--	--	16,7	56,0
075	Gevel west v4 productie	246690,79	442327,99	17,90	16,4	--	--	16,4	16,4
011	Gesloten lamellen deur opslagruimte	246681,32	442338,90	3,00	16,2	--	--	16,2	18,8
101	Gevel west bgg laadstraat	246681,44	442342,77	4,30	15,9	--	--	15,9	17,9
027	Gevel west bgg silo grondstoffen	246681,41	442325,04	4,30	15,7	--	--	15,7	17,1
102	Gevel west bgg laadstraat	246682,61	442344,46	4,30	15,6	--	--	15,6	17,7
028	Gevel west bgg silo grondstoffen	246682,61	442326,86	4,30	15,5	--	--	15,5	17,0
032	Gevel zuid v4 silo grondstoffen	246689,62	442316,98	18,70	15,4	--	--	15,4	15,4
086	Lichtstrook gevel oost v4 productie	246699,02	442324,15	17,90	15,2	--	--	15,2	15,2
135	Gevel zuid bgg opslagruimte	246679,39	442331,50	4,30	15,2	--	--	15,2	16,8
136	Gevel west bgg opslagruimte	246678,99	442335,37	4,30	15,0	--	--	15,0	16,7
087	Lichtstrook gevel west v4 productie	246692,82	442331,09	17,90	15,0	--	--	15,0	15,0
053	Gevel west v1 productie	246692,94	442331,27	8,80	14,9	--	--	14,9	14,9
052	Gevel west v1 productie	246691,58	442329,19	8,80	14,9	--	--	14,9	14,9
051	Gevel west v1 productie	246690,38	442327,35	8,80	14,8	--	--	14,8	14,8
039	Gevel noord v4 silo grondstoffen	246685,45	442327,74	18,70	13,9	--	--	13,9	13,9
Rest		0,00	0,00	0,00	28,8	--	--	28,8	59,7

Alle getoonde dB-waarden zijn A-gewogen

Behoort bij besluit van burgemeester en wethouders van Winterswijk van 7 april 2016
behorend bij vergunning
zaaknummer
gemeente Winterswijk van burgemeester

Rapport: Resultatentabel
Model: RBS LAr,LT juli 2023 na maatregelen
LAeq bij Bron voor toetspunt: 039_B - Golsweg 10
Groep: (hoofdgroep)
Groepsreductie: Nee

Naam Bron	Omschrijving	X	Y	Hoogte	Dag	Avond	Nacht	Etmaal	Li
039_B	Golsweg 10	246631,92	442260,73	5,00	46,5	--	--	46,5	69,9
007	Uitlaat perslijn 2	246696,05	442321,05	6,00	43,3	--	--	43,3	43,3
008	Uitlaat hamermolen	246690,65	442325,46	22,50	37,8	--	--	37,8	37,8
006	Uitlaat perslijn 1	246696,00	442321,00	6,00	35,5	--	--	35,5	35,5
005	Uitlaat stortput	246692,70	442314,88	24,60	31,5	--	--	31,5	31,5
037	Gevel west v4 silo grondstoffen	246681,29	442324,85	18,70	30,6	--	--	30,6	30,6
038	Gevel west v4 silo grondstoffen	246682,74	442327,06	18,70	30,4	--	--	30,4	30,4
012	Gesloten overheaddeur west laadstraat	246682,12	442343,76	3,00	30,3	--	--	30,3	31,2
201	Vrachtwagens aanvoer stortput	246649,65	442354,60	1,00	28,1	--	--	28,1	65,3
022	Gevel west dakopbouw silo grondstoffen	246691,36	442315,87	21,30	27,8	--	--	27,8	27,8
024	Geveluitlaat grondstoffen	246680,77	442324,06	2,00	27,5	--	--	27,5	28,2
019	Gevel west dakopbouw silo grondstoffen	246690,56	442318,54	21,30	27,1	--	--	27,1	27,1
122	Gevel zuid v4 silodek gereedproduct	246685,36	442337,74	17,90	26,1	--	--	26,1	26,1
123	Gevel zuid v4 silodek gereedproduct	246682,91	442339,36	17,90	26,1	--	--	26,1	26,1
121	Gevel zuid v4 silodek gereedproduct	246687,90	442336,06	17,90	26,0	--	--	26,0	26,0
101	Gevel west bgg laadstraat	246681,44	442342,77	4,30	25,8	--	--	25,8	26,0
102	Gevel west bgg laadstraat	246682,61	442344,46	4,30	25,5	--	--	25,5	25,7
011	Gesloten lamellen deur opslagruimte	246681,32	442338,90	3,00	24,4	--	--	24,4	25,1
003	Explosierooster	246697,64	442321,98	8,00	24,0	--	--	24,0	24,0
207	Achteruitrijsignalering vw aanvoer stortput	246672,51	442351,11	1,00	23,9	--	--	23,9	61,3
004	Uitlaat stoomketel	246696,41	442320,60	20,00	23,8	--	--	23,8	23,8
112	Gevel west v4 silodek gereed product	246681,27	442342,52	17,90	22,8	--	--	22,8	22,8
014	Gevel west dakopbouw silo gereed product	246696,47	442331,87	21,00	22,5	--	--	22,5	22,5
113	Gevel west v4 silodek gereed product	246682,79	442344,73	17,90	22,5	--	--	22,5	22,5
016	Gevel oost dakopbouw silo gereed product	246699,20	442330,08	20,90	22,3	--	--	22,3	22,3
205	Vrachtwagens afvoer gereed product routedeel2	246682,11	442343,49	1,00	22,2	--	--	22,2	59,8
136	Gevel west bgg opslagruimte	246678,99	442335,37	4,30	22,0	--	--	22,0	22,0
135	Gevel zuid bgg opslagruimte	246679,39	442331,50	4,30	21,5	--	--	21,5	21,5
027	Gevel west bgg silo grondstoffen	246681,41	442325,04	4,30	21,1	--	--	21,1	21,1
028	Gevel west bgg silo grondstoffen	246682,61	442326,86	4,30	21,1	--	--	21,1	21,1
017	Gevel zuid dakopbouw silo gereed product	246696,38	442328,66	20,90	20,5	--	--	20,5	20,5
026	Gevel zuid bgg silo grondstoffen	246682,22	442321,86	4,30	19,7	--	--	19,7	19,7
025	Gevel zuid bgg silo grondstoffen	246684,17	442320,58	4,30	19,4	--	--	19,4	19,4
137	Gevel west bgg opslagruimte	246680,56	442337,74	4,30	18,9	--	--	18,9	18,9
077	Gevel west v4 productie	246693,32	442331,86	17,90	18,8	--	--	18,8	18,8
021	Gevel oost dakopbouw silo grondstoffen	246693,99	442316,28	21,30	18,6	--	--	18,6	18,6
076	Gevel west v4 productie	246691,97	442329,78	17,90	18,2	--	--	18,2	18,2
057	Lichtstrook gevel oost v1 productie	246698,67	442323,60	8,80	17,9	--	--	17,9	17,9
075	Gevel west v4 productie	246690,79	442327,99	17,90	17,7	--	--	17,7	17,7
134	Gevel zuid bgg opslagruimte	246682,35	442329,54	4,30	17,1	--	--	17,1	17,1
202	Bulkwagens aanvoer vloeistoffen/premix	246648,91	442353,86	1,00	16,7	--	--	16,7	63,4
Rest		0,00	0,00	0,00	30,8	--	--	30,8	62,7

Alle getoonde dB-waarden zijn A-gewogen

Behoort bij besluit van burgemeester en wethouders van Winterswijk van 7 april 2016
behorend bij vergunning
zaaknummer
gemeente Winterswijk
Coops Meegweders BsvL, Winterswijk
van burgemeester

Rapport: Resultatentabel
Model: RBS LAr,LT juli 2023 na maatregelen
LAeq bij Bron voor toetspunt: 040_A - Golsweg 10
Groep: (hoofdgroep)
Groepsreductie: Nee

Naam Bron	Omschrijving	X	Y	Hoogte	Dag	Avond	Nacht	Etmaal	Li
040_A	Golsweg 10	246634,14	442257,18	1,50	40,4	--	--	40,4	63,6
007	Uitlaat perslijn 2	246696,05	442321,05	6,00	36,0	--	--	36,0	36,8
008	Uitlaat hamermolen	246690,65	442325,46	22,50	33,3	--	--	33,3	33,3
006	Uitlaat perslijn 1	246696,00	442321,00	6,00	28,3	--	--	28,3	29,1
037	Gevel west v4 silo grondstoffen	246681,29	442324,85	18,70	28,1	--	--	28,1	28,1
038	Gevel west v4 silo grondstoffen	246682,74	442327,06	18,70	28,0	--	--	28,0	28,0
005	Uitlaat stortput	246692,70	442314,88	24,60	24,8	--	--	24,8	24,8
019	Gevel west dakopbouw silo grondstoffen	246690,56	442318,54	21,30	24,5	--	--	24,5	24,5
121	Gevel zuid v4 silodek gereedproduct	246687,90	442336,06	17,90	22,6	--	--	22,6	22,6
122	Gevel zuid v4 silodek gereedproduct	246685,36	442337,74	17,90	22,6	--	--	22,6	22,6
123	Gevel zuid v4 silodek gereedproduct	246682,91	442339,36	17,90	22,6	--	--	22,6	22,6
022	Gevel west dakopbouw silo grondstoffen	246691,36	442315,87	21,30	20,7	--	--	20,7	20,7
024	Geveluitlaat grondstoffen	246680,77	442324,06	2,00	20,3	--	--	20,3	23,1
201	Vrachtwagens aanvoer stortput	246649,65	442354,60	1,00	19,4	--	--	19,4	58,7
003	Explosierooster	246697,64	442321,98	8,00	18,9	--	--	18,9	18,9
004	Uitlaat stoomketel	246696,41	442320,60	20,00	17,8	--	--	17,8	17,8
101	Gevel west bgg laadstraat	246681,44	442342,77	4,30	17,2	--	--	17,2	19,2
016	Gevel oost dakopbouw silo gereed product	246699,20	442330,08	20,90	17,1	--	--	17,1	17,1
112	Gevel west v4 silodek gereed product	246681,27	442342,52	17,90	17,0	--	--	17,0	17,0
014	Gevel west dakopbouw silo gereed product	246696,47	442331,87	21,00	17,0	--	--	17,0	17,0
077	Gevel west v4 productie	246693,32	442331,86	17,90	16,4	--	--	16,4	16,4
135	Gevel zuid bgg opslagruimte	246679,39	442331,50	4,30	16,3	--	--	16,3	17,9
102	Gevel west bgg laadstraat	246682,61	442344,46	4,30	15,9	--	--	15,9	18,0
027	Gevel west bgg silo grondstoffen	246681,41	442325,04	4,30	15,8	--	--	15,8	17,3
076	Gevel west v4 productie	246691,97	442329,78	17,90	15,7	--	--	15,7	15,7
028	Gevel west bgg silo grondstoffen	246682,61	442326,86	4,30	15,6	--	--	15,6	17,2
113	Gevel west v4 silodek gereed product	246682,79	442344,73	17,90	15,4	--	--	15,4	15,4
075	Gevel west v4 productie	246690,79	442327,99	17,90	15,2	--	--	15,2	15,2
017	Gevel zuid dakopbouw silo gereed product	246696,38	442328,66	20,90	14,9	--	--	14,9	14,9
207	Achteruitrijsignalering vw aanvoer stortput	246672,51	442351,11	1,00	14,7	--	--	14,7	54,2
032	Gevel zuid v4 silo grondstoffen	246689,62	442316,98	18,70	14,4	--	--	14,4	14,4
205	Vrachtwagens afvoer gereed product routedeel2	246682,11	442343,49	1,00	14,0	--	--	14,0	53,6
053	Gevel west v1 productie	246692,94	442331,27	8,80	13,5	--	--	13,5	13,5
052	Gevel west v1 productie	246691,58	442329,19	8,80	13,5	--	--	13,5	13,5
051	Gevel west v1 productie	246690,38	442327,35	8,80	13,5	--	--	13,5	13,5
087	Lichtstrook gevel west v4 productie	246692,82	442331,09	17,90	13,5	--	--	13,5	13,5
012	Gesloten overheaddeur west laadstraat	246682,12	442343,76	3,00	13,3	--	--	13,3	16,1
134	Gevel zuid bgg opslagruimte	246682,35	442329,54	4,30	13,0	--	--	13,0	14,6
039	Gevel noord v4 silo grondstoffen	246685,45	442327,74	18,70	13,0	--	--	13,0	13,0
026	Gevel zuid bgg silo grondstoffen	246682,22	442321,86	4,30	12,9	--	--	12,9	14,3
057	Lichtstrook gevel oost v1 productie	246698,67	442323,60	8,80	12,8	--	--	12,8	12,8
Rest		0,00	0,00	0,00	26,8	--	--	26,8	60,1

Alle getoonde dB-waarden zijn A-gewogen

Behoort bij besluit van burgemeester en wethouders van Winterswijk van 7 april 2016
behorend bij vergunning
zaaknummer
gemeente Winterswijk

Rapport: Resultatentabel
Model: RBS LAr,LT juli 2023 na maatregelen
LAeq bij Bron voor toetspunt: 040_B - Golsweg 10
Groep: (hoofdgroep)
Groepsreductie: Nee

Naam Bron	Omschrijving	X	Y	Hoogte	Dag	Avond	Nacht	Etmaal	Li
040_B	Golsweg 10	246634,14	442257,18	5,00	43,5	--	--	43,5	69,5
007	Uitlaat perslijn 2	246696,05	442321,05	6,00	39,8	--	--	39,8	39,8
008	Uitlaat hamermolen	246690,65	442325,46	22,50	35,6	--	--	35,6	35,6
006	Uitlaat perslijn 1	246696,00	442321,00	6,00	32,2	--	--	32,2	32,2
037	Gevel west v4 silo grondstoffen	246681,29	442324,85	18,70	28,8	--	--	28,8	28,8
038	Gevel west v4 silo grondstoffen	246682,74	442327,06	18,70	28,7	--	--	28,7	28,7
005	Uitlaat stortput	246692,70	442314,88	24,60	28,2	--	--	28,2	28,2
201	Vrachtwagens aanvoer stortput	246649,65	442354,60	1,00	27,6	--	--	27,6	64,9
022	Gevel west dakopbouw silo grondstoffen	246691,36	442315,87	21,30	25,3	--	--	25,3	25,3
019	Gevel west dakopbouw silo grondstoffen	246690,56	442318,54	21,30	25,0	--	--	25,0	25,0
024	Geveluitlaat grondstoffen	246680,77	442324,06	2,00	24,8	--	--	24,8	25,5
012	Gesloten overheaddeur west laadstraat	246682,12	442343,76	3,00	24,5	--	--	24,5	25,5
207	Achteruitrijsignalering vw aanvoer stortput	246672,51	442351,11	1,00	23,8	--	--	23,8	61,3
121	Gevel zuid v4 silodek gereedproduct	246687,90	442336,06	17,90	23,7	--	--	23,7	23,7
122	Gevel zuid v4 silodek gereedproduct	246685,36	442337,74	17,90	23,7	--	--	23,7	23,7
123	Gevel zuid v4 silodek gereedproduct	246682,91	442339,36	17,90	23,6	--	--	23,6	23,6
004	Uitlaat stoomketel	246696,41	442320,60	20,00	22,2	--	--	22,2	22,2
205	Vrachtwagens afvoer gereed product routedeel2	246682,11	442343,49	1,00	21,4	--	--	21,4	59,1
003	Explosierooster	246697,64	442321,98	8,00	20,4	--	--	20,4	20,4
101	Gevel west bgg laadstraat	246681,44	442342,77	4,30	20,3	--	--	20,3	20,6
014	Gevel west dakopbouw silo gereed product	246696,47	442331,87	21,00	20,0	--	--	20,0	20,0
016	Gevel oost dakopbouw silo gereed product	246699,20	442330,08	20,90	19,9	--	--	19,9	19,9
135	Gevel zuid bgg opslagruimte	246679,39	442331,50	4,30	19,8	--	--	19,8	19,8
027	Gevel west bgg silo grondstoffen	246681,41	442325,04	4,30	19,4	--	--	19,4	19,4
028	Gevel west bgg silo grondstoffen	246682,61	442326,86	4,30	19,4	--	--	19,4	19,4
102	Gevel west bgg laadstraat	246682,61	442344,46	4,30	19,2	--	--	19,2	19,6
011	Gesloten lamellen deur opslagruimte	246681,32	442338,90	3,00	18,1	--	--	18,1	18,9
112	Gevel west v4 silodek gereed product	246681,27	442342,52	17,90	18,1	--	--	18,1	18,1
017	Gevel zuid dakopbouw silo gereed product	246696,38	442328,66	20,90	18,0	--	--	18,0	18,0
021	Gevel oost dakopbouw silo grondstoffen	246693,99	442316,28	21,30	17,7	--	--	17,7	17,7
026	Gevel zuid bgg silo grondstoffen	246682,22	442321,86	4,30	17,3	--	--	17,3	17,3
077	Gevel west v4 productie	246693,32	442331,86	17,90	17,2	--	--	17,2	17,2
025	Gevel zuid bgg silo grondstoffen	246684,17	442320,58	4,30	17,1	--	--	17,1	17,1
076	Gevel west v4 productie	246691,97	442329,78	17,90	17,0	--	--	17,0	17,0
113	Gevel west v4 silodek gereed product	246682,79	442344,73	17,90	16,6	--	--	16,6	16,6
075	Gevel west v4 productie	246690,79	442327,99	17,90	16,3	--	--	16,3	16,3
202	Bulkwagens aanvoer vloeistoffen/premix	246648,91	442353,86	1,00	15,9	--	--	15,9	62,7
134	Gevel zuid bgg opslagruimte	246682,35	442329,54	4,30	15,6	--	--	15,6	15,6
207	Heftruck gas	246656,00	442334,04	1,00	15,5	--	--	15,5	30,5
057	Lichtstrook gevel oost v1 productie	246698,67	442323,60	8,80	14,6	--	--	14,6	14,6
087	Lichtstrook gevel west v4 productie	246692,82	442331,09	17,90	14,6	--	--	14,6	14,6
Rest		0,00	0,00	0,00	28,8	--	--	28,8	62,6

Alle getoonde dB-waarden zijn A-gewogen

Behoort bij besluit van burgemeester en wethouders van Winterswijk van 7 april 2016
behorend bij vergunning
zaaknummer
gemeente Winterswijk
Besluit van burgemeester en wethouders van burgemeester

Rapport: Resultatentabel
Model: RBS LAr,LT juli 2023 na maatregelen
LAeq bij Bron voor toetspunt: 041_A - Golsweg 10
Groep: (hoofdgroep)
Groepsreductie: Nee

Naam Bron	Omschrijving	X	Y	Hoogte	Dag	Avond	Nacht	Etmaal	Li
041_A	Golsweg 10	246635,31	442246,68	1,50	35,3	--	--	35,3	53,4
007	Uitlaat perslijn 2	246696,05	442321,05	6,00	33,2	--	--	33,2	34,3
008	Uitlaat hamermolen	246690,65	442325,46	22,50	26,3	--	--	26,3	26,3
006	Uitlaat perslijn 1	246696,00	442321,00	6,00	25,2	--	--	25,2	26,3
005	Uitlaat stortput	246692,70	442314,88	24,60	21,4	--	--	21,4	21,4
037	Gevel west v4 silo grondstoffen	246681,29	442324,85	18,70	15,4	--	--	15,4	15,4
038	Gevel west v4 silo grondstoffen	246682,74	442327,06	18,70	14,0	--	--	14,0	14,0
022	Gevel west dakopbouw silo grondstoffen	246691,36	442315,87	21,30	13,8	--	--	13,8	13,8
019	Gevel west dakopbouw silo grondstoffen	246690,56	442318,54	21,30	13,3	--	--	13,3	13,3
121	Gevel zuid v4 silodek gereedproduct	246687,90	442336,06	17,90	13,3	--	--	13,3	13,3
003	Explosierooster	246697,64	442321,98	8,00	13,2	--	--	13,2	13,4
004	Uitlaat stoomketel	246696,41	442320,60	20,00	13,1	--	--	13,1	13,1
122	Gevel zuid v4 silodek gereedproduct	246685,36	442337,74	17,90	12,8	--	--	12,8	12,8
123	Gevel zuid v4 silodek gereedproduct	246682,91	442339,36	17,90	11,9	--	--	11,9	11,9
014	Gevel west dakopbouw silo gereed product	246696,47	442331,87	21,00	11,2	--	--	11,2	11,2
016	Gevel oost dakopbouw silo gereed product	246699,20	442330,08	20,90	9,6	--	--	9,6	9,6
057	Lichtstrook gevel oost v1 productie	246698,67	442323,60	8,80	9,5	--	--	9,5	9,5
112	Gevel west v4 silodek gereed product	246681,27	442342,52	17,90	8,9	--	--	8,9	8,9
017	Gevel zuid dakopbouw silo gereed product	246696,38	442328,66	20,90	8,9	--	--	8,9	8,9
201	Vrachtwagens aanvoer stortput	246649,65	442354,60	1,00	8,4	--	--	8,4	47,8
032	Gevel zuid v4 silo grondstoffen	246689,62	442316,98	18,70	8,1	--	--	8,1	8,1
012	Gesloten overheaddeur west laadstraat	246682,12	442343,76	3,00	7,5	--	--	7,5	10,4
031	Gevel zuid v4 silo grondstoffen	246691,55	442315,70	18,70	7,5	--	--	7,5	7,5
101	Gevel west bgg laadstraat	246681,44	442342,77	4,30	7,3	--	--	7,3	9,6
077	Gevel west v4 productie	246693,32	442331,86	17,90	7,1	--	--	7,1	7,1
135	Gevel zuid bgg opslagruimte	246679,39	442331,50	4,30	6,9	--	--	6,9	8,9
033	Gevel zuid v4 silo grondstoffen	246687,63	442318,31	18,70	6,8	--	--	6,8	6,8
034	Gevel zuid v4 silo grondstoffen	246685,71	442319,57	18,70	6,7	--	--	6,7	6,7
086	Lichtstrook gevel oost v4 productie	246699,02	442324,15	17,90	6,7	--	--	6,7	6,7
076	Gevel west v4 productie	246691,97	442329,78	17,90	6,7	--	--	6,7	6,7
035	Gevel zuid v4 silo grondstoffen	246683,74	442320,87	18,70	6,7	--	--	6,7	6,7
011	Gesloten lamellen deur opslagruimte	246681,32	442338,90	3,00	6,6	--	--	6,6	9,4
002	Splitunit	246701,70	442324,81	4,50	6,5	--	--	6,5	8,6
036	Gevel zuid v4 silo grondstoffen	246681,81	442322,13	18,70	6,5	--	--	6,5	6,5
075	Gevel west v4 productie	246690,79	442327,99	17,90	6,3	--	--	6,3	6,3
113	Gevel west v4 silodek gereed product	246682,79	442344,73	17,90	5,8	--	--	5,8	5,8
087	Lichtstrook gevel west v4 productie	246692,82	442331,09	17,90	5,4	--	--	5,4	5,4
056	Gevel oost v1 productie	246697,78	442322,20	8,80	5,3	--	--	5,3	5,3
021	Gevel oost dakopbouw silo grondstoffen	246693,99	442316,28	21,30	5,0	--	--	5,0	5,0
055	Gevel oost v1 productie	246699,14	442324,43	8,80	4,8	--	--	4,8	4,8
073	Lichtstrook gevel oost v3 productie	246698,92	442323,98	15,10	4,7	--	--	4,7	4,7
Rest		0,00	0,00	0,00	19,3	--	--	19,3	51,8

Alle getoonde dB-waarden zijn A-gewogen

Behoort bij besluit van burgemeester en wethouders van Winterswijk van 7 april 2016
behorend bij vergunning
zaaknummer
gemeente Winterswijk
Coops Meegweders BsvII, Winterswijk
van burgemeester

Rapport: Resultatentabel
Model: RBS LAr,LT juli 2023 na maatregelen
LAeq bij Bron voor toetspunt: 041_B - Golsweg 10
Groep: (hoofdgroep)
Groepsreductie: Nee

Naam Bron	Omschrijving	X	Y	Hoogte	Dag	Avond	Nacht	Etmaal	Li
041_B	Golsweg 10	246635,31	442246,68	5,00	33,8	--	--	33,8	53,9
007	Uitlaat perslijn 2	246696,05	442321,05	6,00	31,7	--	--	31,7	31,7
006	Uitlaat perslijn 1	246696,00	442321,00	6,00	23,7	--	--	23,7	23,7
008	Uitlaat hamermolen	246690,65	442325,46	22,50	22,9	--	--	22,9	22,9
005	Uitlaat stortput	246692,70	442314,88	24,60	18,7	--	--	18,7	18,7
003	Explosierooster	246697,64	442321,98	8,00	14,1	--	--	14,1	14,1
004	Uitlaat stoomketel	246696,41	442320,60	20,00	13,9	--	--	13,9	13,9
122	Gevel zuid v4 silodek gereedproduct	246685,36	442337,74	17,90	11,9	--	--	11,9	11,9
123	Gevel zuid v4 silodek gereedproduct	246682,91	442339,36	17,90	11,8	--	--	11,8	11,8
037	Gevel west v4 silo grondstoffen	246681,29	442324,85	18,70	11,5	--	--	11,5	11,5
201	Vrachtwagens aanvoer stortput	246649,65	442354,60	1,00	11,0	--	--	11,0	48,7
016	Gevel oost dakopbouw silo gereed product	246699,20	442330,08	20,90	10,5	--	--	10,5	10,5
057	Lichtstrook gevel oost v1 productie	246698,67	442323,60	8,80	10,2	--	--	10,2	10,2
022	Gevel west dakopbouw silo grondstoffen	246691,36	442315,87	21,30	10,1	--	--	10,1	10,1
019	Gevel west dakopbouw silo grondstoffen	246690,56	442318,54	21,30	10,0	--	--	10,0	10,0
135	Gevel zuid bgg opslagruimte	246679,39	442331,50	4,30	9,9	--	--	9,9	10,1
101	Gevel west bgg laadstraat	246681,44	442342,77	4,30	9,8	--	--	9,8	10,4
012	Gesloten overheaddeur west laadstraat	246682,12	442343,76	3,00	9,7	--	--	9,7	11,0
011	Gesloten lamellen deur opslagruimte	246681,32	442338,90	3,00	9,6	--	--	9,6	10,7
121	Gevel zuid v4 silodek gereedproduct	246687,90	442336,06	17,90	9,1	--	--	9,1	9,1
002	Splitunit	246701,70	442324,81	4,50	8,9	--	--	8,9	9,3
014	Gevel west dakopbouw silo gereed product	246696,47	442331,87	21,00	8,5	--	--	8,5	8,5
112	Gevel west v4 silodek gereed product	246681,27	442342,52	17,90	8,4	--	--	8,4	8,4
077	Gevel west v4 productie	246693,32	442331,86	17,90	7,9	--	--	7,9	7,9
032	Gevel zuid v4 silo grondstoffen	246689,62	442316,98	18,70	7,7	--	--	7,7	7,7
076	Gevel west v4 productie	246691,97	442329,78	17,90	7,7	--	--	7,7	7,7
086	Lichtstrook gevel oost v4 productie	246699,02	442324,15	17,90	7,6	--	--	7,6	7,6
134	Gevel zuid bgg opslagruimte	246682,35	442329,54	4,30	7,6	--	--	7,6	7,7
075	Gevel west v4 productie	246690,79	442327,99	17,90	7,3	--	--	7,3	7,3
017	Gevel zuid dakopbouw silo gereed product	246696,38	442328,66	20,90	6,6	--	--	6,6	6,6
087	Lichtstrook gevel west v4 productie	246692,82	442331,09	17,90	6,5	--	--	6,5	6,5
013	Gesloten lamellendeur oost laadstraat	246702,98	442330,37	3,00	6,4	--	--	6,4	7,6
205	Vrachtwagens afvoer gereed product routedeel2	246682,11	442343,49	1,00	6,2	--	--	6,2	44,3
031	Gevel zuid v4 silo grondstoffen	246691,55	442315,70	18,70	6,2	--	--	6,2	6,2
026	Gevel zuid bgg silo grondstoffen	246682,22	442321,86	4,30	6,1	--	--	6,1	6,1
038	Gevel west v4 silo grondstoffen	246682,74	442327,06	18,70	6,1	--	--	6,1	6,1
207	Achteruitrijsignalering vw aanvoer stortput	246672,51	442351,11	1,00	6,1	--	--	6,1	43,9
056	Gevel oost v1 productie	246697,78	442322,20	8,80	6,0	--	--	6,0	6,0
136	Gevel west bgg opslagruimte	246678,99	442335,37	4,30	5,9	--	--	5,9	6,2
033	Gevel zuid v4 silo grondstoffen	246687,63	442318,31	18,70	5,9	--	--	5,9	5,9
024	Geveluitlaat grondstoffen	246680,77	442324,06	2,00	5,8	--	--	5,8	6,9
Rest		0,00	0,00	0,00	20,6	--	--	20,6	50,8

Alle getoonde dB-waarden zijn A-gewogen

Behoort bij besluit van burgemeester en wethouders van Winterswijk van 7 april 2016
behorend bij vergunning
zaaknummer
gemeente Winterswijk

Rapport: Resultatentabel
Model: RBS LAr,LT juli 2023 na maatregelen
LAeq bij Bron voor toetspunt: 042_A - Golsweg 14
Groep: (hoofdgroep)
Groepsreductie: Nee

Naam Bron	Omschrijving	X	Y	Hoogte	Dag	Avond	Nacht	Etmaal	Li
042_A	Golsweg 14	246619,07	442256,29	1,50	29,2	--	--	29,2	57,1
007	Uitlaat perslijn 2	246696,05	442321,05	6,00	26,0	--	--	26,0	27,2
008	Uitlaat hamermolen	246690,65	442325,46	22,50	19,9	--	--	19,9	19,9
006	Uitlaat perslijn 1	246696,00	442321,00	6,00	18,1	--	--	18,1	19,4
005	Uitlaat stortput	246692,70	442314,88	24,60	14,1	--	--	14,1	14,1
201	Vrachtwagens aanvoer stortput	246649,65	442354,60	1,00	11,7	--	--	11,7	51,1
037	Gevel west v4 silo grondstoffen	246681,29	442324,85	18,70	11,6	--	--	11,6	11,6
038	Gevel west v4 silo grondstoffen	246682,74	442327,06	18,70	11,6	--	--	11,6	11,6
011	Gesloten lamellen deur opslagruimte	246681,32	442338,90	3,00	11,2	--	--	11,2	14,1
012	Gesloten overheaddeur west laadstraat	246682,12	442343,76	3,00	10,9	--	--	10,9	13,8
205	Vrachtwagens afvoer gereed product routedeel2	246682,11	442343,49	1,00	8,5	--	--	8,5	48,2
123	Gevel zuid v4 silodek gereedproduct	246682,91	442339,36	17,90	8,4	--	--	8,4	8,4
122	Gevel zuid v4 silodek gereedproduct	246685,36	442337,74	17,90	8,2	--	--	8,2	8,2
121	Gevel zuid v4 silodek gereedproduct	246687,90	442336,06	17,90	8,0	--	--	8,0	8,0
004	Uitlaat stoomketel	246696,41	442320,60	20,00	8,0	--	--	8,0	8,0
039	Gevel noord v4 silo grondstoffen	246685,45	442327,74	18,70	7,7	--	--	7,7	7,7
101	Gevel west bgg laadstraat	246681,44	442342,77	4,30	7,6	--	--	7,6	9,9
102	Gevel west bgg laadstraat	246682,61	442344,46	4,30	7,4	--	--	7,4	9,7
136	Gevel west bgg opslagruimte	246678,99	442335,37	4,30	7,1	--	--	7,1	9,2
137	Gevel west bgg opslagruimte	246680,56	442337,74	4,30	7,0	--	--	7,0	9,1
112	Gevel west v4 silodek gereed product	246681,27	442342,52	17,90	7,0	--	--	7,0	7,0
022	Gevel west dakopbouw silo grondstoffen	246691,36	442315,87	21,30	6,8	--	--	6,8	6,8
113	Gevel west v4 silodek gereed product	246682,79	442344,73	17,90	6,8	--	--	6,8	6,8
019	Gevel west dakopbouw silo grondstoffen	246690,56	442318,54	21,30	6,3	--	--	6,3	6,3
135	Gevel zuid bgg opslagruimte	246679,39	442331,50	4,30	5,9	--	--	5,9	7,9
024	Geveluitlaat grondstoffen	246680,77	442324,06	2,00	5,6	--	--	5,6	8,7
077	Gevel west v4 productie	246693,32	442331,86	17,90	5,4	--	--	5,4	5,4
076	Gevel west v4 productie	246691,97	442329,78	17,90	5,3	--	--	5,3	5,3
207	Achteruitrijsignalering vw aanvoer stortput	246672,51	442351,11	1,00	4,9	--	--	4,9	44,6
014	Gevel west dakopbouw silo gereed product	246696,47	442331,87	21,00	4,9	--	--	4,9	4,9
016	Gevel oost dakopbouw silo gereed product	246699,20	442330,08	20,90	4,9	--	--	4,9	4,9
075	Gevel west v4 productie	246690,79	442327,99	17,90	4,8	--	--	4,8	4,8
003	Explosierooster	246697,64	442321,98	8,00	4,6	--	--	4,6	4,9
027	Gevel west bgg silo grondstoffen	246681,41	442325,04	4,30	4,2	--	--	4,2	6,1
028	Gevel west bgg silo grondstoffen	246682,61	442326,86	4,30	4,0	--	--	4,0	6,0
087	Lichtstrook gevel west v4 productie	246692,82	442331,09	17,90	3,9	--	--	3,9	3,9
032	Gevel zuid v4 silo grondstoffen	246689,62	442316,98	18,70	3,4	--	--	3,4	3,4
202	Bulkwagens aanvoer vloeistoffen/premix	246648,91	442353,86	1,00	3,2	--	--	3,2	51,8
020	Gevel noord dakopbouw silo grondstoffen	246693,22	442318,95	21,30	3,1	--	--	3,1	3,1
057	Lichtstrook gevel oost v1 productie	246698,67	442323,60	8,80	2,9	--	--	2,9	3,0
017	Gevel zuid dakopbouw silo gereed product	246696,38	442328,66	20,90	2,5	--	--	2,5	2,5
Rest		0,00	0,00	0,00	17,3	--	--	17,3	51,5

Alle getoonde dB-waarden zijn A-gewogen

Behoort bij besluit van burgemeester en wethouders van Winterswijk van 7 april 2016
behorend bij vergunning
zaaknummer
gemeente Winterswijk
Coops Meegweders BesVit, Winterswijk van burgemeester

Rapport: Resultatentabel
Model: RBS LAr,LT juli 2023 na maatregelen
LAeq bij Bron voor toetspunt: 042_B - Golsweg 14
Groep: (hoofdgroep)
Groepsreductie: Nee

Naam Bron	Omschrijving	X	Y	Hoogte	Dag	Avond	Nacht	Etmaal	Li
042_B	Golsweg 14	246619,07	442256,29	5,00	35,2	--	--	35,2	60,5
007	Uitlaat perslijn 2	246696,05	442321,05	6,00	32,7	--	--	32,7	32,7
008	Uitlaat hamermolen	246690,65	442325,46	22,50	25,4	--	--	25,4	25,4
006	Uitlaat perslijn 1	246696,00	442321,00	6,00	24,7	--	--	24,7	24,7
005	Uitlaat stortput	246692,70	442314,88	24,60	20,0	--	--	20,0	20,0
201	Vrachtwagens aanvoer stortput	246649,65	442354,60	1,00	16,9	--	--	16,9	54,6
011	Gesloten lamellen deur opslagruimte	246681,32	442338,90	3,00	16,0	--	--	16,0	17,1
037	Gevel west v4 silo grondstoffen	246681,29	442324,85	18,70	16,0	--	--	16,0	16,0
012	Gesloten overheaddeur west laadstraat	246682,12	442343,76	3,00	15,9	--	--	15,9	17,2
038	Gevel west v4 silo grondstoffen	246682,74	442327,06	18,70	15,9	--	--	15,9	15,9
205	Vrachtwagens afvoer gereed product routedeel2	246682,11	442343,49	1,00	13,4	--	--	13,4	51,3
004	Uitlaat stoomketel	246696,41	442320,60	20,00	12,8	--	--	12,8	12,8
123	Gevel zuid v4 silodek gereedproduct	246682,91	442339,36	17,90	12,8	--	--	12,8	12,8
122	Gevel zuid v4 silodek gereedproduct	246685,36	442337,74	17,90	12,6	--	--	12,6	12,6
121	Gevel zuid v4 silodek gereedproduct	246687,90	442336,06	17,90	12,4	--	--	12,4	12,4
039	Gevel noord v4 silo grondstoffen	246685,45	442327,74	18,70	11,8	--	--	11,8	11,8
022	Gevel west dakopbouw silo grondstoffen	246691,36	442315,87	21,30	11,5	--	--	11,5	11,5
112	Gevel west v4 silodek gereed product	246681,27	442342,52	17,90	11,4	--	--	11,4	11,4
101	Gevel west bgg laadstraat	246681,44	442342,77	4,30	11,4	--	--	11,4	12,0
136	Gevel west bgg opslagruimte	246678,99	442335,37	4,30	11,2	--	--	11,2	11,5
113	Gevel west v4 silodek gereed product	246682,79	442344,73	17,90	11,1	--	--	11,1	11,1
102	Gevel west bgg laadstraat	246682,61	442344,46	4,30	11,1	--	--	11,1	11,8
137	Gevel west bgg opslagruimte	246680,56	442337,74	4,30	11,0	--	--	11,0	11,4
019	Gevel west dakopbouw silo grondstoffen	246690,56	442318,54	21,30	11,0	--	--	11,0	11,0
024	Geveluitlaat grondstoffen	246680,77	442324,06	2,00	10,9	--	--	10,9	12,1
014	Gevel west dakopbouw silo gereed product	246696,47	442331,87	21,00	10,5	--	--	10,5	10,5
207	Achteruitrijsignalering vw aanvoer stortput	246672,51	442351,11	1,00	10,5	--	--	10,5	48,4
016	Gevel oost dakopbouw silo gereed product	246699,20	442330,08	20,90	10,1	--	--	10,1	10,1
135	Gevel zuid bgg opslagruimte	246679,39	442331,50	4,30	9,7	--	--	9,7	9,8
077	Gevel west v4 productie	246693,32	442331,86	17,90	9,4	--	--	9,4	9,4
076	Gevel west v4 productie	246691,97	442329,78	17,90	9,2	--	--	9,2	9,2
027	Gevel west bgg silo grondstoffen	246681,41	442325,04	4,30	9,2	--	--	9,2	9,2
003	Explosierooster	246697,64	442321,98	8,00	9,1	--	--	9,1	9,1
028	Gevel west bgg silo grondstoffen	246682,61	442326,86	4,30	8,9	--	--	8,9	9,0
075	Gevel west v4 productie	246690,79	442327,99	17,90	8,7	--	--	8,7	8,7
202	Bulkwagens aanvoer vloeistoffen/premix	246648,91	442353,86	1,00	8,3	--	--	8,3	55,2
017	Gevel zuid dakopbouw silo gereed product	246696,38	442328,66	20,90	8,2	--	--	8,2	8,2
087	Lichtstrook gevel west v4 productie	246692,82	442331,09	17,90	7,8	--	--	7,8	7,8
026	Gevel zuid bgg silo grondstoffen	246682,22	442321,86	4,30	6,9	--	--	6,9	6,9
032	Gevel zuid v4 silo grondstoffen	246689,62	442316,98	18,70	6,8	--	--	6,8	6,8
025	Gevel zuid bgg silo grondstoffen	246684,17	442320,58	4,30	6,7	--	--	6,7	6,7
Rest		0,00	0,00	0,00	21,0	--	--	21,0	54,5

Alle getoonde dB-waarden zijn A-gewogen

Behoort bij besluit van burgemeester en wethouders van Winterswijk van 7 april 2016
behorend bij vergunning
zaaknummer
gemeente Winterswijk Besluit van burgemeester

Rapport: Resultatentabel
Model: RBS LAr,LT juli 2023 na maatregelen
LAeq bij Bron voor toetspunt: 043_A - Golsweg 14
Groep: (hoofdgroep)
Groepsreductie: Nee

Naam Bron	Omschrijving	X	Y	Hoogte	Dag	Avond	Nacht	Etmaal	Li
043_A	Golsweg 14	246624,10	442242,50	1,50	34,5	--	--	34,5	53,7
007	Uitlaat perslijn 2	246696,05	442321,05	6,00	32,2	--	--	32,2	33,7
008	Uitlaat hamermolen	246690,65	442325,46	22,50	25,0	--	--	25,0	25,0
006	Uitlaat perslijn 1	246696,00	442321,00	6,00	24,2	--	--	24,2	25,7
005	Uitlaat stortput	246692,70	442314,88	24,60	20,8	--	--	20,8	20,8
037	Gevel west v4 silo grondstoffen	246681,29	442324,85	18,70	14,6	--	--	14,6	14,6
038	Gevel west v4 silo grondstoffen	246682,74	442327,06	18,70	14,4	--	--	14,4	14,4
004	Uitlaat stoomketel	246696,41	442320,60	20,00	13,5	--	--	13,5	13,5
003	Explosierooster	246697,64	442321,98	8,00	12,7	--	--	12,7	13,3
022	Gevel west dakopbouw silo grondstoffen	246691,36	442315,87	21,30	12,0	--	--	12,0	12,0
121	Gevel zuid v4 silodek gereedproduct	246687,90	442336,06	17,90	12,0	--	--	12,0	12,0
122	Gevel zuid v4 silodek gereedproduct	246685,36	442337,74	17,90	11,9	--	--	11,9	11,9
123	Gevel zuid v4 silodek gereedproduct	246682,91	442339,36	17,90	11,8	--	--	11,8	11,8
019	Gevel west dakopbouw silo grondstoffen	246690,56	442318,54	21,30	11,6	--	--	11,6	11,6
016	Gevel oost dakopbouw silo gereed product	246699,20	442330,08	20,90	10,3	--	--	10,3	10,3
012	Gesloten overheaddeur west laadstraat	246682,12	442343,76	3,00	10,0	--	--	10,0	13,0
112	Gevel west v4 silodek gereed product	246681,27	442342,52	17,90	9,4	--	--	9,4	9,4
014	Gevel west dakopbouw silo gereed product	246696,47	442331,87	21,00	9,0	--	--	9,0	9,0
057	Lichtstrook gevel oost v1 productie	246698,67	442323,60	8,80	8,9	--	--	8,9	9,2
201	Vrachtwagens aanvoer stortput	246649,65	442354,60	1,00	8,8	--	--	8,8	48,4
011	Gesloten lamellen deur opslagruimte	246681,32	442338,90	3,00	8,2	--	--	8,2	11,2
077	Gevel west v4 productie	246693,32	442331,86	17,90	8,1	--	--	8,1	8,1
113	Gevel west v4 silodek gereed product	246682,79	442344,73	17,90	7,8	--	--	7,8	7,8
024	Geveluitlaat grondstoffen	246680,77	442324,06	2,00	7,7	--	--	7,7	11,0
101	Gevel west bgg laadstraat	246681,44	442342,77	4,30	7,7	--	--	7,7	10,2
076	Gevel west v4 productie	246691,97	442329,78	17,90	7,7	--	--	7,7	7,7
075	Gevel west v4 productie	246690,79	442327,99	17,90	7,2	--	--	7,2	7,2
017	Gevel zuid dakopbouw silo gereed product	246696,38	442328,66	20,90	6,9	--	--	6,9	6,9
032	Gevel zuid v4 silo grondstoffen	246689,62	442316,98	18,70	6,8	--	--	6,8	6,8
086	Lichtstrook gevel oost v4 productie	246699,02	442324,15	17,90	6,7	--	--	6,7	6,7
087	Lichtstrook gevel west v4 productie	246692,82	442331,09	17,90	6,3	--	--	6,3	6,3
135	Gevel zuid bgg opslagruimte	246679,39	442331,50	4,30	6,2	--	--	6,2	8,4
002	Splitunit	246701,70	442324,81	4,50	6,0	--	--	6,0	8,3
102	Gevel west bgg laadstraat	246682,61	442344,46	4,30	5,8	--	--	5,8	8,4
031	Gevel zuid v4 silo grondstoffen	246691,55	442315,70	18,70	5,6	--	--	5,6	5,6
028	Gevel west bgg silo grondstoffen	246682,61	442326,86	4,30	5,5	--	--	5,5	7,7
021	Gevel oost dakopbouw silo grondstoffen	246693,99	442316,28	21,30	5,4	--	--	5,4	5,4
033	Gevel zuid v4 silo grondstoffen	246687,63	442318,31	18,70	5,3	--	--	5,3	5,3
034	Gevel zuid v4 silo grondstoffen	246685,71	442319,57	18,70	5,2	--	--	5,2	5,2
027	Gevel west bgg silo grondstoffen	246681,41	442325,04	4,30	5,2	--	--	5,2	7,3
035	Gevel zuid v4 silo grondstoffen	246683,74	442320,87	18,70	5,2	--	--	5,2	5,2
Rest		0,00	0,00	0,00	20,1	--	--	20,1	52,1

Alle getoonde dB-waarden zijn A-gewogen

Behoort bij besluit van burgemeester en wethouders van Winterswijk van 7 april 2016
behorend bij vergunning
zaaknummer
gemeente Winterswijk Dienst Publiekszaken Afdeling Publiekszaken van burgemeester

Rapport: Resultatentabel
Model: RBS LAr,LT juli 2023 na maatregelen
LAeq bij Bron voor toetspunt: 043_B - Golsweg 14
Groep: (hoofdgroep)
Groepsreductie: Nee

Naam Bron	Omschrijving	X	Y	Hoogte	Dag	Avond	Nacht	Etmaal	Li
043_B	Golsweg 14	246624,10	442242,50	5,00	35,6	--	--	35,6	54,1
007	Uitlaat perslijn 2	246696,05	442321,05	6,00	33,6	--	--	33,6	33,6
006	Uitlaat perslijn 1	246696,00	442321,00	6,00	25,6	--	--	25,6	25,6
008	Uitlaat hamermolen	246690,65	442325,46	22,50	25,0	--	--	25,0	25,0
005	Uitlaat stortput	246692,70	442314,88	24,60	20,6	--	--	20,6	20,6
037	Gevel west v4 silo grondstoffen	246681,29	442324,85	18,70	15,5	--	--	15,5	15,5
038	Gevel west v4 silo grondstoffen	246682,74	442327,06	18,70	15,4	--	--	15,4	15,4
004	Uitlaat stoomketel	246696,41	442320,60	20,00	13,9	--	--	13,9	13,9
003	Explosierooster	246697,64	442321,98	8,00	13,7	--	--	13,7	13,7
121	Gevel zuid v4 silodek gereedproduct	246687,90	442336,06	17,90	13,5	--	--	13,5	13,5
012	Gesloten overheaddeur west laadstraat	246682,12	442343,76	3,00	13,1	--	--	13,1	14,7
122	Gevel zuid v4 silodek gereedproduct	246685,36	442337,74	17,90	12,7	--	--	12,7	12,7
123	Gevel zuid v4 silodek gereedproduct	246682,91	442339,36	17,90	12,6	--	--	12,6	12,6
022	Gevel west dakopbouw silo grondstoffen	246691,36	442315,87	21,30	12,2	--	--	12,2	12,2
019	Gevel west dakopbouw silo grondstoffen	246690,56	442318,54	21,30	11,7	--	--	11,7	11,7
201	Vrachtwagens aanvoer stortput	246649,65	442354,60	1,00	11,0	--	--	11,0	48,9
016	Gevel oost dakopbouw silo gereed product	246699,20	442330,08	20,90	10,9	--	--	10,9	10,9
017	Gevel zuid dakopbouw silo gereed product	246696,38	442328,66	20,90	10,8	--	--	10,8	10,8
011	Gesloten lamellen deur opslagruimte	246681,32	442338,90	3,00	10,8	--	--	10,8	12,2
101	Gevel west bgg laadstraat	246681,44	442342,77	4,30	10,5	--	--	10,5	11,5
024	Geveluitlaat grondstoffen	246680,77	442324,06	2,00	10,3	--	--	10,3	11,8
014	Gevel west dakopbouw silo gereed product	246696,47	442331,87	21,00	9,9	--	--	9,9	9,9
057	Lichtstrook gevel oost v1 productie	246698,67	442323,60	8,80	9,6	--	--	9,6	9,6
112	Gevel west v4 silodek gereed product	246681,27	442342,52	17,90	9,4	--	--	9,4	9,4
135	Gevel zuid bgg opslagruimte	246679,39	442331,50	4,30	9,2	--	--	9,2	9,7
027	Gevel west bgg silo grondstoffen	246681,41	442325,04	4,30	9,0	--	--	9,0	9,4
028	Gevel west bgg silo grondstoffen	246682,61	442326,86	4,30	8,8	--	--	8,8	9,3
102	Gevel west bgg laadstraat	246682,61	442344,46	4,30	8,8	--	--	8,8	9,9
077	Gevel west v4 productie	246693,32	442331,86	17,90	8,6	--	--	8,6	8,6
076	Gevel west v4 productie	246691,97	442329,78	17,90	8,3	--	--	8,3	8,3
002	Splitunit	246701,70	442324,81	4,50	8,0	--	--	8,0	8,8
075	Gevel west v4 productie	246690,79	442327,99	17,90	7,9	--	--	7,9	7,9
032	Gevel zuid v4 silo grondstoffen	246689,62	442316,98	18,70	7,9	--	--	7,9	7,9
025	Gevel zuid bgg silo grondstoffen	246684,17	442320,58	4,30	7,8	--	--	7,8	8,1
026	Gevel zuid bgg silo grondstoffen	246682,22	442321,86	4,30	7,7	--	--	7,7	8,0
113	Gevel west v4 silodek gereed product	246682,79	442344,73	17,90	7,3	--	--	7,3	7,3
086	Lichtstrook gevel oost v4 productie	246699,02	442324,15	17,90	7,2	--	--	7,2	7,2
087	Lichtstrook gevel west v4 productie	246692,82	442331,09	17,90	7,1	--	--	7,1	7,1
136	Gevel west bgg opslagruimte	246678,99	442335,37	4,30	7,0	--	--	7,0	7,7
137	Gevel west bgg opslagruimte	246680,56	442337,74	4,30	6,7	--	--	6,7	7,5
205	Vrachtwagens afvoer gereed product routedeel2	246682,11	442343,49	1,00	6,3	--	--	6,3	44,5
Rest		0,00	0,00	0,00	21,1	--	--	21,1	51,7

Alle getoonde dB-waarden zijn A-gewogen

Behoort bij besluit van burgemeester en wethouders van Winterswijk van 7 april 2016
behorend bij vergunning
zaaknummer
gemeente Winterswijk van burgemeester

Rapport: Resultatentabel
Model: RBS LAr,LT juli 2023 na maatregelen
LAeq bij Bron voor toetspunt: 044_A - Golsweg 16
Groep: (hoofdgroep)
Groepsreductie: Nee

Naam Bron	Omschrijving	X	Y	Hoogte	Dag	Avond	Nacht	Etmaal	Li
044_A	Golsweg 16	246612,57	442253,92	1,50	32,7	--	--	32,7	60,5
007	Uitlaat perslijn 2	246696,05	442321,05	6,00	29,1	--	--	29,1	30,6
008	Uitlaat hamermolen	246690,65	442325,46	22,50	24,1	--	--	24,1	24,1
006	Uitlaat perslijn 1	246696,00	442321,00	6,00	21,3	--	--	21,3	22,8
005	Uitlaat stortput	246692,70	442314,88	24,60	17,6	--	--	17,6	17,6
201	Vrachtwagens aanvoer stortput	246649,65	442354,60	1,00	15,9	--	--	15,9	55,4
037	Gevel west v4 silo grondstoffen	246681,29	442324,85	18,70	15,5	--	--	15,5	15,5
038	Gevel west v4 silo grondstoffen	246682,74	442327,06	18,70	15,5	--	--	15,5	15,5
012	Gesloten overheaddeur west laadstraat	246682,12	442343,76	3,00	15,5	--	--	15,5	18,5
011	Gesloten lamellen deur opslagruimte	246681,32	442338,90	3,00	14,4	--	--	14,4	17,3
123	Gevel zuid v4 silodek gereedproduct	246682,91	442339,36	17,90	13,2	--	--	13,2	13,2
101	Gevel west bgg laadstraat	246681,44	442342,77	4,30	12,9	--	--	12,9	15,3
102	Gevel west bgg laadstraat	246682,61	442344,46	4,30	12,8	--	--	12,8	15,2
122	Gevel zuid v4 silodek gereedproduct	246685,36	442337,74	17,90	12,6	--	--	12,6	12,6
112	Gevel west v4 silodek gereed product	246681,27	442342,52	17,90	12,5	--	--	12,5	12,5
113	Gevel west v4 silodek gereed product	246682,79	442344,73	17,90	12,4	--	--	12,4	12,4
121	Gevel zuid v4 silodek gereedproduct	246687,90	442336,06	17,90	12,3	--	--	12,3	12,3
039	Gevel noord v4 silo grondstoffen	246685,45	442327,74	18,70	11,6	--	--	11,6	11,6
205	Vrachtwagens afvoer gereed product routedeel2	246682,11	442343,49	1,00	11,1	--	--	11,1	50,8
004	Uitlaat stoomketel	246696,41	442320,60	20,00	11,0	--	--	11,0	11,0
136	Gevel west bgg opslagruimte	246678,99	442335,37	4,30	10,9	--	--	10,9	13,2
137	Gevel west bgg opslagruimte	246680,56	442337,74	4,30	10,8	--	--	10,8	13,1
207	Achteruitrijsignalering vw aanvoer stortput	246672,51	442351,11	1,00	10,7	--	--	10,7	50,4
024	Geveluitlaat grondstoffen	246680,77	442324,06	2,00	9,6	--	--	9,6	12,8
022	Gevel west dakopbouw silo grondstoffen	246691,36	442315,87	21,30	9,3	--	--	9,3	9,3
014	Gevel west dakopbouw silo gereed product	246696,47	442331,87	21,00	9,1	--	--	9,1	9,1
019	Gevel west dakopbouw silo grondstoffen	246690,56	442318,54	21,30	9,0	--	--	9,0	9,0
077	Gevel west v4 productie	246693,32	442331,86	17,90	8,9	--	--	8,9	8,9
076	Gevel west v4 productie	246691,97	442329,78	17,90	8,9	--	--	8,9	8,9
016	Gevel oost dakopbouw silo gereed product	246699,20	442330,08	20,90	8,3	--	--	8,3	8,3
075	Gevel west v4 productie	246690,79	442327,99	17,90	8,3	--	--	8,3	8,3
135	Gevel zuid bgg opslagruimte	246679,39	442331,50	4,30	7,7	--	--	7,7	9,8
027	Gevel west bgg silo grondstoffen	246681,41	442325,04	4,30	7,4	--	--	7,4	9,5
087	Lichtstrook gevel west v4 productie	246692,82	442331,09	17,90	7,4	--	--	7,4	7,4
028	Gevel west bgg silo grondstoffen	246682,61	442326,86	4,30	7,3	--	--	7,3	9,4
003	Explosierooster	246697,64	442321,98	8,00	6,7	--	--	6,7	7,3
017	Gevel zuid dakopbouw silo gereed product	246696,38	442328,66	20,90	6,4	--	--	6,4	6,4
207	Heftruck gas	246656,00	442334,04	1,00	6,1	--	--	6,1	23,5
032	Gevel zuid v4 silo grondstoffen	246689,62	442316,98	18,70	6,1	--	--	6,1	6,1
202	Bulkwagens aanvoer vloeistoffen/premix	246648,91	442353,86	1,00	5,9	--	--	5,9	54,5
040	Gevel noord v4 silo grondstoffen	246687,44	442326,44	18,70	5,1	--	--	5,1	5,1
Rest		0,00	0,00	0,00	20,2	--	--	20,2	54,3

Alle getoonde dB-waarden zijn A-gewogen

Behoort bij besluit van burgemeester en wethouders van Winterswijk van 7 april 2016
behorend bij vergunning
zaaknummer
gemeente Winterswijk
Besluit van burgemeester

Rapport: Resultatentabel
Model: RBS LAr,LT juli 2023 na maatregelen
LAeq bij Bron voor toetspunt: 044_B - Golsweg 16
Groep: (hoofdgroep)
Groepsreductie: Nee

Naam Bron	Omschrijving	X	Y	Hoogte	Dag	Avond	Nacht	Etmaal	Li
044_B	Golsweg 16	246612,57	442253,92	5,00	39,9	--	--	39,9	63,4
007	Uitlaat perslijn 2	246696,05	442321,05	6,00	36,2	--	--	36,2	36,2
008	Uitlaat hamermolen	246690,65	442325,46	22,50	32,1	--	--	32,1	32,1
006	Uitlaat perslijn 1	246696,00	442321,00	6,00	28,8	--	--	28,8	28,8
037	Gevel west v4 silo grondstoffen	246681,29	442324,85	18,70	25,4	--	--	25,4	25,4
038	Gevel west v4 silo grondstoffen	246682,74	442327,06	18,70	25,2	--	--	25,2	25,2
005	Uitlaat stortput	246692,70	442314,88	24,60	25,2	--	--	25,2	25,2
022	Gevel west dakopbouw silo grondstoffen	246691,36	442315,87	21,30	22,9	--	--	22,9	22,9
012	Gesloten overheaddeur west laadstraat	246682,12	442343,76	3,00	22,5	--	--	22,5	24,0
019	Gevel west dakopbouw silo grondstoffen	246690,56	442318,54	21,30	22,3	--	--	22,3	22,3
011	Gesloten lamellen deur opslagruimte	246681,32	442338,90	3,00	20,2	--	--	20,2	21,6
201	Vrachtwagens aanvoer stortput	246649,65	442354,60	1,00	20,2	--	--	20,2	58,0
014	Gevel west dakopbouw silo gereed product	246696,47	442331,87	21,00	20,1	--	--	20,1	20,1
123	Gevel zuid v4 silodek gereedproduct	246682,91	442339,36	17,90	19,6	--	--	19,6	19,6
004	Uitlaat stoomketel	246696,41	442320,60	20,00	19,6	--	--	19,6	19,6
039	Gevel noord v4 silo grondstoffen	246685,45	442327,74	18,70	19,2	--	--	19,2	19,2
122	Gevel zuid v4 silodek gereedproduct	246685,36	442337,74	17,90	19,0	--	--	19,0	19,0
016	Gevel oost dakopbouw silo gereed product	246699,20	442330,08	20,90	18,8	--	--	18,8	18,8
121	Gevel zuid v4 silodek gereedproduct	246687,90	442336,06	17,90	18,6	--	--	18,6	18,6
112	Gevel west v4 silodek gereed product	246681,27	442342,52	17,90	18,5	--	--	18,5	18,5
113	Gevel west v4 silodek gereed product	246682,79	442344,73	17,90	17,9	--	--	17,9	17,9
017	Gevel zuid dakopbouw silo gereed product	246696,38	442328,66	20,90	17,9	--	--	17,9	17,9
205	Vrachtwagens afvoer gereed product routedeel2	246682,11	442343,49	1,00	15,6	--	--	15,6	53,7
101	Gevel west bgg laadstraat	246681,44	442342,77	4,30	14,8	--	--	14,8	15,6
207	Achteruitrijsignalering vw aanvoer stortput	246672,51	442351,11	1,00	14,7	--	--	14,7	52,6
102	Gevel west bgg laadstraat	246682,61	442344,46	4,30	14,6	--	--	14,6	15,5
075	Gevel west v4 productie	246690,79	442327,99	17,90	14,1	--	--	14,1	14,1
021	Gevel oost dakopbouw silo grondstoffen	246693,99	442316,28	21,30	14,1	--	--	14,1	14,1
024	Geveluitlaat grondstoffen	246680,77	442324,06	2,00	14,0	--	--	14,0	15,4
136	Gevel west bgg opslagruimte	246678,99	442335,37	4,30	13,5	--	--	13,5	14,1
137	Gevel west bgg opslagruimte	246680,56	442337,74	4,30	13,4	--	--	13,4	14,1
020	Gevel noord dakopbouw silo grondstoffen	246693,22	442318,95	21,30	13,3	--	--	13,3	13,3
077	Gevel west v4 productie	246693,32	442331,86	17,90	13,1	--	--	13,1	13,1
076	Gevel west v4 productie	246691,97	442329,78	17,90	12,6	--	--	12,6	12,6
003	Explosierooster	246697,64	442321,98	8,00	11,6	--	--	11,6	11,6
135	Gevel zuid bgg opslagruimte	246679,39	442331,50	4,30	11,5	--	--	11,5	12,0
027	Gevel west bgg silo grondstoffen	246681,41	442325,04	4,30	11,5	--	--	11,5	11,8
040	Gevel noord v4 silo grondstoffen	246687,44	442326,44	18,70	11,3	--	--	11,3	11,3
028	Gevel west bgg silo grondstoffen	246682,61	442326,86	4,30	11,3	--	--	11,3	11,7
015	Gevel noord dakopbouw silo gereed product	246699,45	442333,37	20,90	11,1	--	--	11,1	11,1
202	Bulkwagens aanvoer vloeistoffen/premix	246648,91	442353,86	1,00	10,6	--	--	10,6	57,7
Rest		0,00	0,00	0,00	24,3	--	--	24,3	57,5

Alle getoonde dB-waarden zijn A-gewogen

Behoort bij besluit van burgemeester en wethouders van Winterswijk van 7 april 2016
behorend bij vergunning
zaaknummer
gemeente Winterswijk

Rapport: Resultatentabel
Model: RBS LAr,LT juli 2023 na maatregelen
LAeq bij Bron voor toetspunt: 045_A - Golsweg 16
Groep: (hoofdgroep)
Groepsreductie: Nee

Naam Bron	Omschrijving	X	Y	Hoogte	Dag	Avond	Nacht	Etmaal	Li
045_A	Golsweg 16	246617,77	442240,13	1,50	32,8	--	--	32,8	52,1
007	Uitlaat perslijn 2	246696,05	442321,05	6,00	30,8	--	--	30,8	32,5
006	Uitlaat perslijn 1	246696,00	442321,00	6,00	22,8	--	--	22,8	24,5
008	Uitlaat hamermolen	246690,65	442325,46	22,50	22,2	--	--	22,2	22,2
005	Uitlaat stortput	246692,70	442314,88	24,60	19,6	--	--	19,6	19,6
037	Gevel west v4 silo grondstoffen	246681,29	442324,85	18,70	13,4	--	--	13,4	13,4
038	Gevel west v4 silo grondstoffen	246682,74	442327,06	18,70	12,7	--	--	12,7	12,7
122	Gevel zuid v4 silodek gereedproduct	246685,36	442337,74	17,90	10,9	--	--	10,9	10,9
123	Gevel zuid v4 silodek gereedproduct	246682,91	442339,36	17,90	10,9	--	--	10,9	10,9
022	Gevel west dakopbouw silo grondstoffen	246691,36	442315,87	21,30	10,8	--	--	10,8	10,8
012	Gesloten overheaddeur west laadstraat	246682,12	442343,76	3,00	10,4	--	--	10,4	13,5
019	Gevel west dakopbouw silo grondstoffen	246690,56	442318,54	21,30	10,2	--	--	10,2	10,2
121	Gevel zuid v4 silodek gereedproduct	246687,90	442336,06	17,90	10,1	--	--	10,1	10,1
004	Uitlaat stoomketel	246696,41	442320,60	20,00	9,7	--	--	9,7	9,7
112	Gevel west v4 silodek gereed product	246681,27	442342,52	17,90	9,5	--	--	9,5	9,5
113	Gevel west v4 silodek gereed product	246682,79	442344,73	17,90	8,3	--	--	8,3	8,3
011	Gesloten lamellen deur opslagruimte	246681,32	442338,90	3,00	8,3	--	--	8,3	11,4
101	Gevel west bgg laadstraat	246681,44	442342,77	4,30	7,6	--	--	7,6	10,2
003	Explosierooster	246697,64	442321,98	8,00	7,6	--	--	7,6	8,4
201	Vrachtwagens aanvoer stortput	246649,65	442354,60	1,00	6,9	--	--	6,9	46,6
016	Gevel oost dakopbouw silo gereed product	246699,20	442330,08	20,90	6,1	--	--	6,1	6,1
102	Gevel west bgg laadstraat	246682,61	442344,46	4,30	5,9	--	--	5,9	8,6
032	Gevel zuid v4 silo grondstoffen	246689,62	442316,98	18,70	5,6	--	--	5,6	5,6
014	Gevel west dakopbouw silo gereed product	246696,47	442331,87	21,00	5,4	--	--	5,4	5,4
077	Gevel west v4 productie	246693,32	442331,86	17,90	5,1	--	--	5,1	5,1
057	Lichtstrook gevel oost v1 productie	246698,67	442323,60	8,80	5,0	--	--	5,0	5,5
076	Gevel west v4 productie	246691,97	442329,78	17,90	4,8	--	--	4,8	4,8
031	Gevel zuid v4 silo grondstoffen	246691,55	442315,70	18,70	4,4	--	--	4,4	4,4
075	Gevel west v4 productie	246690,79	442327,99	17,90	4,4	--	--	4,4	4,4
024	Geveluitlaat grondstoffen	246680,77	442324,06	2,00	4,2	--	--	4,2	7,6
033	Gevel zuid v4 silo grondstoffen	246687,63	442318,31	18,70	4,2	--	--	4,2	4,2
036	Gevel zuid v4 silo grondstoffen	246681,81	442322,13	18,70	4,0	--	--	4,0	4,0
136	Gevel west bgg opslagruimte	246678,99	442335,37	4,30	3,7	--	--	3,7	6,2
087	Lichtstrook gevel west v4 productie	246692,82	442331,09	17,90	3,6	--	--	3,6	3,6
086	Lichtstrook gevel oost v4 productie	246699,02	442324,15	17,90	3,4	--	--	3,4	3,4
017	Gevel zuid dakopbouw silo gereed product	246696,38	442328,66	20,90	3,2	--	--	3,2	3,2
002	Splitunit	246701,70	442324,81	4,50	3,0	--	--	3,0	5,5
137	Gevel west bgg opslagruimte	246680,56	442337,74	4,30	3,0	--	--	3,0	5,5
034	Gevel zuid v4 silo grondstoffen	246685,71	442319,57	18,70	2,8	--	--	2,8	2,8
205	Vrachtwagens afvoer gereed product routedeel2	246682,11	442343,49	1,00	2,7	--	--	2,7	42,5
035	Gevel zuid v4 silo grondstoffen	246683,74	442320,87	18,70	2,7	--	--	2,7	2,7
Rest		0,00	0,00	0,00	17,0	--	--	17,0	49,8

Alle getoonde dB-waarden zijn A-gewogen

Behoort bij besluit van burgemeester en wethouders van Winterswijk van 7 april 2016
behorend bij vergunning
zaaknummer
gemeente Winterswijk
Besluit van burgemeester

Rapport: Resultatentabel
Model: RBS LAr,LT juli 2023 na maatregelen
LAeq bij Bron voor toetspunt: 045_B - Golsweg 16
Groep: (hoofdgroep)
Groepsreductie: Nee

Naam Bron	Omschrijving	X	Y	Hoogte	Dag	Avond	Nacht	Etmaal	Li
045_B	Golsweg 16	246617,77	442240,13	5,00	34,8	--	--	34,8	51,9
007	Uitlaat perslijn 2	246696,05	442321,05	6,00	32,8	--	--	32,8	33,0
006	Uitlaat perslijn 1	246696,00	442321,00	6,00	24,9	--	--	24,9	25,0
008	Uitlaat hamermolen	246690,65	442325,46	22,50	24,6	--	--	24,6	24,6
005	Uitlaat stortput	246692,70	442314,88	24,60	20,2	--	--	20,2	20,2
037	Gevel west v4 silo grondstoffen	246681,29	442324,85	18,70	15,1	--	--	15,1	15,1
038	Gevel west v4 silo grondstoffen	246682,74	442327,06	18,70	15,0	--	--	15,0	15,0
012	Gesloten overheaddeur west laadstraat	246682,12	442343,76	3,00	13,0	--	--	13,0	14,7
121	Gevel zuid v4 silodek gereedproduct	246687,90	442336,06	17,90	12,9	--	--	12,9	12,9
122	Gevel zuid v4 silodek gereedproduct	246685,36	442337,74	17,90	12,8	--	--	12,8	12,8
123	Gevel zuid v4 silodek gereedproduct	246682,91	442339,36	17,90	12,7	--	--	12,7	12,7
022	Gevel west dakopbouw silo grondstoffen	246691,36	442315,87	21,30	11,5	--	--	11,5	11,5
112	Gevel west v4 silodek gereed product	246681,27	442342,52	17,90	11,4	--	--	11,4	11,4
019	Gevel west dakopbouw silo grondstoffen	246690,56	442318,54	21,30	10,9	--	--	10,9	10,9
004	Uitlaat stoomketel	246696,41	442320,60	20,00	10,5	--	--	10,5	10,5
113	Gevel west v4 silodek gereed product	246682,79	442344,73	17,90	10,4	--	--	10,4	10,4
101	Gevel west bgg laadstraat	246681,44	442342,77	4,30	10,2	--	--	10,2	11,3
011	Gesloten lamellen deur opslagruimte	246681,32	442338,90	3,00	9,8	--	--	9,8	11,4
003	Explosierooster	246697,64	442321,98	8,00	9,2	--	--	9,2	9,2
102	Gevel west bgg laadstraat	246682,61	442344,46	4,30	8,6	--	--	8,6	9,8
201	Vrachtwagens aanvoer stortput	246649,65	442354,60	1,00	8,4	--	--	8,4	46,4
016	Gevel oost dakopbouw silo gereed product	246699,20	442330,08	20,90	7,1	--	--	7,1	7,1
024	Geveluitlaat grondstoffen	246680,77	442324,06	2,00	7,0	--	--	7,0	8,7
032	Gevel zuid v4 silo grondstoffen	246689,62	442316,98	18,70	7,0	--	--	7,0	7,0
014	Gevel west dakopbouw silo gereed product	246696,47	442331,87	21,00	6,8	--	--	6,8	6,8
057	Lichtstrook gevel oost v1 productie	246698,67	442323,60	8,80	6,3	--	--	6,3	6,3
077	Gevel west v4 productie	246693,32	442331,86	17,90	6,3	--	--	6,3	6,3
031	Gevel zuid v4 silo grondstoffen	246691,55	442315,70	18,70	6,0	--	--	6,0	6,0
076	Gevel west v4 productie	246691,97	442329,78	17,90	5,9	--	--	5,9	5,9
033	Gevel zuid v4 silo grondstoffen	246687,63	442318,31	18,70	5,8	--	--	5,8	5,8
036	Gevel zuid v4 silo grondstoffen	246681,81	442322,13	18,70	5,5	--	--	5,5	5,5
075	Gevel west v4 productie	246690,79	442327,99	17,90	5,4	--	--	5,4	5,4
002	Splitunit	246701,70	442324,81	4,50	5,3	--	--	5,3	6,3
087	Lichtstrook gevel west v4 productie	246692,82	442331,09	17,90	4,9	--	--	4,9	4,9
136	Gevel west bgg opslagruimte	246678,99	442335,37	4,30	4,8	--	--	4,8	5,7
017	Gevel zuid dakopbouw silo gereed product	246696,38	442328,66	20,90	4,5	--	--	4,5	4,5
034	Gevel zuid v4 silo grondstoffen	246685,71	442319,57	18,70	4,5	--	--	4,5	4,5
137	Gevel west bgg opslagruimte	246680,56	442337,74	4,30	4,5	--	--	4,5	5,5
086	Lichtstrook gevel oost v4 productie	246699,02	442324,15	17,90	4,4	--	--	4,4	4,4
035	Gevel zuid v4 silo grondstoffen	246683,74	442320,87	18,70	4,2	--	--	4,2	4,2
135	Gevel zuid bgg opslagruimte	246679,39	442331,50	4,30	4,1	--	--	4,1	4,8
Rest		0,00	0,00	0,00	18,6	--	--	18,6	50,3

Alle getoonde dB-waarden zijn A-gewogen

Behoort bij besluit van burgemeester en wethouders van Winterswijk van 7 april 2016
behorend bij vergunning
zaaknummer
gemeente winterswijk
Behoort bij besluit van burgemeester

Rapport: Resultatentabel
Model: RBS LAr,LT juli 2023 na maatregelen
LAeq bij Bron voor toetspunt: 046_A - Golsweg 18
Groep: (hoofdgroep)
Groepsreductie: Nee

Naam Bron	Omschrijving	X	Y	Hoogte	Dag	Avond	Nacht	Etmaal	Li
046_A	Golsweg 18	246605,59	442251,31	1,50	36,3	--	--	36,3	60,0
007	Uitlaat perslijn 2	246696,05	442321,05	6,00	31,5	--	--	31,5	33,2
008	Uitlaat hamermolen	246690,65	442325,46	22,50	28,1	--	--	28,1	28,1
006	Uitlaat perslijn 1	246696,00	442321,00	6,00	23,8	--	--	23,8	25,5
038	Gevel west v4 silo grondstoffen	246682,74	442327,06	18,70	23,5	--	--	23,5	23,5
037	Gevel west v4 silo grondstoffen	246681,29	442324,85	18,70	23,3	--	--	23,3	23,3
039	Gevel noord v4 silo grondstoffen	246685,45	442327,74	18,70	21,1	--	--	21,1	21,1
005	Uitlaat stortput	246692,70	442314,88	24,60	20,7	--	--	20,7	20,7
012	Gesloten overheaddeur west laadstraat	246682,12	442343,76	3,00	20,2	--	--	20,2	23,3
123	Gevel zuid v4 silodek gereedproduct	246682,91	442339,36	17,90	20,1	--	--	20,1	20,1
121	Gevel zuid v4 silodek gereedproduct	246687,90	442336,06	17,90	20,0	--	--	20,0	20,0
122	Gevel zuid v4 silodek gereedproduct	246685,36	442337,74	17,90	20,0	--	--	20,0	20,0
101	Gevel west bgg laadstraat	246681,44	442342,77	4,30	18,8	--	--	18,8	21,4
112	Gevel west v4 silodek gereed product	246681,27	442342,52	17,90	18,8	--	--	18,8	18,8
102	Gevel west bgg laadstraat	246682,61	442344,46	4,30	18,6	--	--	18,6	21,2
113	Gevel west v4 silodek gereed product	246682,79	442344,73	17,90	18,6	--	--	18,6	18,6
011	Gesloten lamellen deur opslagruimte	246681,32	442338,90	3,00	18,2	--	--	18,2	21,2
024	Geveluitlaat grondstoffen	246680,77	442324,06	2,00	16,1	--	--	16,1	19,4
201	Vrachtwagens aanvoer stortput	246649,65	442354,60	1,00	15,3	--	--	15,3	54,8
136	Gevel west bgg opslagruimte	246678,99	442335,37	4,30	14,4	--	--	14,4	16,8
137	Gevel west bgg opslagruimte	246680,56	442337,74	4,30	14,3	--	--	14,3	16,7
004	Uitlaat stoomketel	246696,41	442320,60	20,00	13,7	--	--	13,7	13,7
014	Gevel west dakopbouw silo gereed product	246696,47	442331,87	21,00	13,3	--	--	13,3	13,3
019	Gevel west dakopbouw silo grondstoffen	246690,56	442318,54	21,30	13,1	--	--	13,1	13,1
022	Gevel west dakopbouw silo grondstoffen	246691,36	442315,87	21,30	13,1	--	--	13,1	13,1
135	Gevel zuid bgg opslagruimte	246679,39	442331,50	4,30	12,8	--	--	12,8	15,1
077	Gevel west v4 productie	246693,32	442331,86	17,90	11,9	--	--	11,9	11,9
016	Gevel oost dakopbouw silo gereed product	246699,20	442330,08	20,90	11,8	--	--	11,8	11,8
076	Gevel west v4 productie	246691,97	442329,78	17,90	11,6	--	--	11,6	11,6
075	Gevel west v4 productie	246690,79	442327,99	17,90	11,1	--	--	11,1	11,1
027	Gevel west bgg silo grondstoffen	246681,41	442325,04	4,30	10,8	--	--	10,8	13,0
028	Gevel west bgg silo grondstoffen	246682,61	442326,86	4,30	10,7	--	--	10,7	13,0
017	Gevel zuid dakopbouw silo gereed product	246696,38	442328,66	20,90	10,4	--	--	10,4	10,4
205	Vrachtwagens afvoer gereed product routedeel2	246682,11	442343,49	1,00	10,1	--	--	10,1	49,9
087	Lichtstrook gevel west v4 productie	246692,82	442331,09	17,90	9,7	--	--	9,7	9,7
207	Achteruitrijsignalering vw aanvoer stortput	246672,51	442351,11	1,00	9,2	--	--	9,2	48,9
003	Explosierooster	246697,64	442321,98	8,00	8,8	--	--	8,8	9,7
040	Gevel noord v4 silo grondstoffen	246687,44	442326,44	18,70	8,4	--	--	8,4	8,4
134	Gevel zuid bgg opslagruimte	246682,35	442329,54	4,30	8,4	--	--	8,4	10,7
026	Gevel zuid bgg silo grondstoffen	246682,22	442321,86	4,30	8,3	--	--	8,3	10,5
032	Gevel zuid v4 silo grondstoffen	246689,62	442316,98	18,70	8,1	--	--	8,1	8,1
Rest		0,00	0,00	0,00	22,5	--	--	22,5	57,2

Alle getoonde dB-waarden zijn A-gewogen

Behoort bij besluit van burgemeester en wethouders van Winterswijk van 7 april 2016
behorend bij vergunning
zaaknummer
gemeente Winterswijk
Coops Meegweders Beslit van burgemeester

Rapport: Resultatentabel
Model: RBS LAr,LT juli 2023 na maatregelen
LAeq bij Bron voor toetspunt: 046_B - Golsweg 18
Groep: (hoofdgroep)
Groepsreductie: Nee

Naam Bron	Omschrijving	X	Y	Hoogte	Dag	Avond	Nacht	Etmaal	Li
046_B	Golsweg 18	246605,59	442251,31	5,00	41,8	--	--	41,8	64,9
007	Uitlaat perslijn 2	246696,05	442321,05	6,00	38,3	--	--	38,3	38,4
008	Uitlaat hamermolen	246690,65	442325,46	22,50	33,7	--	--	33,7	33,7
006	Uitlaat perslijn 1	246696,00	442321,00	6,00	30,5	--	--	30,5	30,6
005	Uitlaat stortput	246692,70	442314,88	24,60	26,5	--	--	26,5	26,5
037	Gevel west v4 silo grondstoffen	246681,29	442324,85	18,70	26,5	--	--	26,5	26,5
038	Gevel west v4 silo grondstoffen	246682,74	442327,06	18,70	26,4	--	--	26,4	26,4
012	Gesloten overheaddeur west laadstraat	246682,12	442343,76	3,00	26,2	--	--	26,2	27,8
011	Gesloten lamellen deur opslagruimte	246681,32	442338,90	3,00	24,3	--	--	24,3	25,8
022	Gevel west dakopbouw silo grondstoffen	246691,36	442315,87	21,30	22,8	--	--	22,8	22,8
024	Geveluitlaat grondstoffen	246680,77	442324,06	2,00	22,6	--	--	22,6	24,2
201	Vrachtwagens aanvoer stortput	246649,65	442354,60	1,00	22,5	--	--	22,5	60,4
019	Gevel west dakopbouw silo grondstoffen	246690,56	442318,54	21,30	22,3	--	--	22,3	22,3
039	Gevel noord v4 silo grondstoffen	246685,45	442327,74	18,70	22,3	--	--	22,3	22,3
101	Gevel west bgg laadstraat	246681,44	442342,77	4,30	21,6	--	--	21,6	22,7
123	Gevel zuid v4 silodek gereedproduct	246682,91	442339,36	17,90	21,6	--	--	21,6	21,6
121	Gevel zuid v4 silodek gereedproduct	246687,90	442336,06	17,90	21,6	--	--	21,6	21,6
122	Gevel zuid v4 silodek gereedproduct	246685,36	442337,74	17,90	21,5	--	--	21,5	21,5
102	Gevel west bgg laadstraat	246682,61	442344,46	4,30	21,5	--	--	21,5	22,6
112	Gevel west v4 silodek gereed product	246681,27	442342,52	17,90	20,3	--	--	20,3	20,3
113	Gevel west v4 silodek gereed product	246682,79	442344,73	17,90	20,1	--	--	20,1	20,1
014	Gevel west dakopbouw silo gereed product	246696,47	442331,87	21,00	20,1	--	--	20,1	20,1
004	Uitlaat stoomketel	246696,41	442320,60	20,00	19,0	--	--	19,0	19,0
016	Gevel oost dakopbouw silo gereed product	246699,20	442330,08	20,90	18,0	--	--	18,0	18,0
017	Gevel zuid dakopbouw silo gereed product	246696,38	442328,66	20,90	17,9	--	--	17,9	17,9
136	Gevel west bgg opslagruimte	246678,99	442335,37	4,30	17,6	--	--	17,6	18,4
137	Gevel west bgg opslagruimte	246680,56	442337,74	4,30	17,4	--	--	17,4	18,4
207	Achteruitrijsignalering vw aanvoer stortput	246672,51	442351,11	1,00	17,3	--	--	17,3	55,3
077	Gevel west v4 productie	246693,32	442331,86	17,90	16,4	--	--	16,4	16,4
205	Vrachtwagens afvoer gereed product routedeel2	246682,11	442343,49	1,00	15,7	--	--	15,7	53,8
076	Gevel west v4 productie	246691,97	442329,78	17,90	15,6	--	--	15,6	15,6
135	Gevel zuid bgg opslagruimte	246679,39	442331,50	4,30	15,6	--	--	15,6	16,3
075	Gevel west v4 productie	246690,79	442327,99	17,90	15,1	--	--	15,1	15,1
021	Gevel oost dakopbouw silo grondstoffen	246693,99	442316,28	21,30	14,8	--	--	14,8	14,8
027	Gevel west bgg silo grondstoffen	246681,41	442325,04	4,30	13,7	--	--	13,7	14,3
087	Lichtstrook gevel west v4 productie	246692,82	442331,09	17,90	13,7	--	--	13,7	13,7
028	Gevel west bgg silo grondstoffen	246682,61	442326,86	4,30	13,6	--	--	13,6	14,3
020	Gevel noord dakopbouw silo grondstoffen	246693,22	442318,95	21,30	13,3	--	--	13,3	13,3
003	Explosierooster	246697,64	442321,98	8,00	13,2	--	--	13,2	13,2
040	Gevel noord v4 silo grondstoffen	246687,44	442326,44	18,70	12,7	--	--	12,7	12,7
119	Gevel zuid v4 silodek gereedproduct	246692,93	442332,73	17,90	12,1	--	--	12,1	12,1
Rest		0,00	0,00	0,00	25,9	--	--	25,9	61,3

Alle getoonde dB-waarden zijn A-gewogen

Behoort bij besluit van burgemeester en wethouders van Winterswijk van 7 april 2016
behorend bij vergunning
zaaknummer
gemeente Winterswijk
Coops Meegweders BesVit, Winterswijk
van burgemeester

Rapport: Resultatentabel
Model: RBS LAr,LT juli 2023 na maatregelen
LAeq bij Bron voor toetspunt: 047_A - Golsweg 18
Groep: (hoofdgroep)
Groepsreductie: Nee

Naam Bron	Omschrijving	X	Y	Hoogte	Dag	Avond	Nacht	Etmaal	Li
047_A	Golsweg 18	246609,76	442238,09	1,50	32,3	--	--	32,3	52,1
007	Uitlaat perslijn 2	246696,05	442321,05	6,00	29,9	--	--	29,9	31,7
008	Uitlaat hamermolen	246690,65	442325,46	22,50	23,5	--	--	23,5	23,5
006	Uitlaat perslijn 1	246696,00	442321,00	6,00	21,9	--	--	21,9	23,7
005	Uitlaat stortput	246692,70	442314,88	24,60	18,9	--	--	18,9	18,9
037	Gevel west v4 silo grondstoffen	246681,29	442324,85	18,70	12,6	--	--	12,6	12,6
038	Gevel west v4 silo grondstoffen	246682,74	442327,06	18,70	12,4	--	--	12,4	12,4
004	Uitlaat stoomketel	246696,41	442320,60	20,00	12,0	--	--	12,0	12,0
022	Gevel west dakopbouw silo grondstoffen	246691,36	442315,87	21,30	10,5	--	--	10,5	10,5
019	Gevel west dakopbouw silo grondstoffen	246690,56	442318,54	21,30	10,0	--	--	10,0	10,0
121	Gevel zuid v4 silodek gereedproduct	246687,90	442336,06	17,90	9,8	--	--	9,8	9,8
122	Gevel zuid v4 silodek gereedproduct	246685,36	442337,74	17,90	9,8	--	--	9,8	9,8
003	Explosierooster	246697,64	442321,98	8,00	9,4	--	--	9,4	10,5
016	Gevel oost dakopbouw silo gereed product	246699,20	442330,08	20,90	8,4	--	--	8,4	8,4
014	Gevel west dakopbouw silo gereed product	246696,47	442331,87	21,00	8,4	--	--	8,4	8,4
123	Gevel zuid v4 silodek gereedproduct	246682,91	442339,36	17,90	7,7	--	--	7,7	7,7
077	Gevel west v4 productie	246693,32	442331,86	17,90	7,4	--	--	7,4	7,4
076	Gevel west v4 productie	246691,97	442329,78	17,90	7,0	--	--	7,0	7,0
012	Gesloten overheaddeur west laadstraat	246682,12	442343,76	3,00	7,0	--	--	7,0	10,2
201	Vrachtwagens aanvoer stortput	246649,65	442354,60	1,00	6,9	--	--	6,9	46,5
075	Gevel west v4 productie	246690,79	442327,99	17,90	6,5	--	--	6,5	6,5
112	Gevel west v4 silodek gereed product	246681,27	442342,52	17,90	6,5	--	--	6,5	6,5
024	Geveluitlaat grondstoffen	246680,77	442324,06	2,00	6,4	--	--	6,4	9,9
113	Gevel west v4 silodek gereed product	246682,79	442344,73	17,90	6,3	--	--	6,3	6,3
057	Lichtstrook gevel oost v1 productie	246698,67	442323,60	8,80	6,3	--	--	6,3	7,1
017	Gevel zuid dakopbouw silo gereed product	246696,38	442328,66	20,90	6,2	--	--	6,2	6,2
011	Gesloten lamellen deur opslagruimte	246681,32	442338,90	3,00	6,0	--	--	6,0	9,2
087	Lichtstrook gevel west v4 productie	246692,82	442331,09	17,90	5,6	--	--	5,6	5,6
032	Gevel zuid v4 silo grondstoffen	246689,62	442316,98	18,70	4,9	--	--	4,9	4,9
086	Lichtstrook gevel oost v4 productie	246699,02	442324,15	17,90	4,8	--	--	4,8	4,8
031	Gevel zuid v4 silo grondstoffen	246691,55	442315,70	18,70	4,0	--	--	4,0	4,0
002	Splitunit	246701,70	442324,81	4,50	3,7	--	--	3,7	6,3
021	Gevel oost dakopbouw silo grondstoffen	246693,99	442316,28	21,30	3,6	--	--	3,6	3,6
039	Gevel noord v4 silo grondstoffen	246685,45	442327,74	18,70	3,4	--	--	3,4	3,4
033	Gevel zuid v4 silo grondstoffen	246687,63	442318,31	18,70	3,3	--	--	3,3	3,3
034	Gevel zuid v4 silo grondstoffen	246685,71	442319,57	18,70	3,2	--	--	3,2	3,2
040	Gevel noord v4 silo grondstoffen	246687,44	442326,44	18,70	3,1	--	--	3,1	3,1
035	Gevel zuid v4 silo grondstoffen	246683,74	442320,87	18,70	3,0	--	--	3,0	3,0
036	Gevel zuid v4 silo grondstoffen	246681,81	442322,13	18,70	3,0	--	--	3,0	3,0
051	Gevel west v1 productie	246690,38	442327,35	8,80	2,7	--	--	2,7	3,5
052	Gevel west v1 productie	246691,58	442329,19	8,80	2,6	--	--	2,6	3,4
Rest		0,00	0,00	0,00	18,1	--	--	18,1	50,6

Alle getoonde dB-waarden zijn A-gewogen

Behoort bij besluit van burgemeester en wethouders van Winterswijk van 7 april 2016
behorend bij vergunning
zaaknummer
gemeente Winterswijk van burgemeester

Rapport: Resultatentabel
Model: RBS LAr,LT juli 2023 na maatregelen
LAeq bij Bron voor toetspunt: 047_B - Golsweg 18
Groep: (hoofdgroep)
Groepsreductie: Nee

Naam Bron	Omschrijving	X	Y	Hoogte	Dag	Avond	Nacht	Etmaal	Li
047_B	Golsweg 18	246609,76	442238,09	5,00	34,6	--	--	34,6	52,0
007	Uitlaat perslijn 2	246696,05	442321,05	6,00	32,6	--	--	32,6	33,0
008	Uitlaat hamermolen	246690,65	442325,46	22,50	24,9	--	--	24,9	24,9
006	Uitlaat perslijn 1	246696,00	442321,00	6,00	24,6	--	--	24,6	25,0
005	Uitlaat stortput	246692,70	442314,88	24,60	20,1	--	--	20,1	20,1
014	Gevel west dakopbouw silo gereed product	246696,47	442331,87	21,00	14,5	--	--	14,5	14,5
037	Gevel west v4 silo grondstoffen	246681,29	442324,85	18,70	14,3	--	--	14,3	14,3
038	Gevel west v4 silo grondstoffen	246682,74	442327,06	18,70	14,1	--	--	14,1	14,1
017	Gevel zuid dakopbouw silo gereed product	246696,38	442328,66	20,90	12,1	--	--	12,1	12,1
004	Uitlaat stoomketel	246696,41	442320,60	20,00	12,0	--	--	12,0	12,0
022	Gevel west dakopbouw silo grondstoffen	246691,36	442315,87	21,30	11,8	--	--	11,8	11,8
121	Gevel zuid v4 silodek gereedproduct	246687,90	442336,06	17,90	11,5	--	--	11,5	11,5
122	Gevel zuid v4 silodek gereedproduct	246685,36	442337,74	17,90	11,4	--	--	11,4	11,4
019	Gevel west dakopbouw silo grondstoffen	246690,56	442318,54	21,30	11,2	--	--	11,2	11,2
003	Explosierooster	246697,64	442321,98	8,00	10,6	--	--	10,6	10,6
123	Gevel zuid v4 silodek gereedproduct	246682,91	442339,36	17,90	9,0	--	--	9,0	9,0
012	Gesloten overheaddeur west laadstraat	246682,12	442343,76	3,00	8,7	--	--	8,7	10,6
016	Gevel oost dakopbouw silo gereed product	246699,20	442330,08	20,90	8,7	--	--	8,7	8,7
024	Geveluitlaat grondstoffen	246680,77	442324,06	2,00	8,5	--	--	8,5	10,4
201	Vrachtwagens aanvoer stortput	246649,65	442354,60	1,00	8,3	--	--	8,3	46,5
011	Gesloten lamellen deur opslagruimte	246681,32	442338,90	3,00	7,8	--	--	7,8	9,6
077	Gevel west v4 productie	246693,32	442331,86	17,90	7,7	--	--	7,7	7,7
112	Gevel west v4 silodek gereed product	246681,27	442342,52	17,90	7,6	--	--	7,6	7,6
113	Gevel west v4 silodek gereed product	246682,79	442344,73	17,90	7,4	--	--	7,4	7,4
076	Gevel west v4 productie	246691,97	442329,78	17,90	7,3	--	--	7,3	7,3
057	Lichtstrook gevel oost v1 productie	246698,67	442323,60	8,80	7,2	--	--	7,2	7,2
075	Gevel west v4 productie	246690,79	442327,99	17,90	6,9	--	--	6,9	6,9
032	Gevel zuid v4 silo grondstoffen	246689,62	442316,98	18,70	6,3	--	--	6,3	6,3
087	Lichtstrook gevel west v4 productie	246692,82	442331,09	17,90	6,2	--	--	6,2	6,2
002	Splitunit	246701,70	442324,81	4,50	5,4	--	--	5,4	6,7
086	Lichtstrook gevel oost v4 productie	246699,02	442324,15	17,90	5,1	--	--	5,1	5,1
135	Gevel zuid bgg opslagruimte	246679,39	442331,50	4,30	4,7	--	--	4,7	5,7
031	Gevel zuid v4 silo grondstoffen	246691,55	442315,70	18,70	4,6	--	--	4,6	4,6
033	Gevel zuid v4 silo grondstoffen	246687,63	442318,31	18,70	4,4	--	--	4,4	4,4
034	Gevel zuid v4 silo grondstoffen	246685,71	442319,57	18,70	4,3	--	--	4,3	4,3
035	Gevel zuid v4 silo grondstoffen	246683,74	442320,87	18,70	4,2	--	--	4,2	4,2
036	Gevel zuid v4 silo grondstoffen	246681,81	442322,13	18,70	4,1	--	--	4,1	4,1
039	Gevel noord v4 silo grondstoffen	246685,45	442327,74	18,70	3,8	--	--	3,8	3,8
205	Vrachtwagens afvoer gereed product routedeel2	246682,11	442343,49	1,00	3,8	--	--	3,8	42,2
101	Gevel west bgg laadstraat	246681,44	442342,77	4,30	3,8	--	--	3,8	5,2
021	Gevel oost dakopbouw silo grondstoffen	246693,99	442316,28	21,30	3,7	--	--	3,7	3,7
Rest		0,00	0,00	0,00	19,2	--	--	19,2	49,7

Alle getoonde dB-waarden zijn A-gewogen

Behoort bij besluit van burgemeester en wethouders van Winterswijk van 7 april 2016
behorend bij vergunning
zaaknummer

Rapport: Resultatentabel
Model: RBS LAr,LT juli 2023 na maatregelen
LAeq bij Bron voor toetspunt: 048_A - Golsweg 20
Groep: (hoofdgroep)
Groepsreductie: Nee

Naam Bron	Omschrijving	X	Y	Hoogte	Dag	Avond	Nacht	Etmaal	Li
048_A	Golsweg 20	246593,07	442249,05	1,50	37,9	--	--	37,9	57,8
007	Uitlaat perslijn 2	246696,05	442321,05	6,00	33,1	--	--	33,1	35,1
008	Uitlaat hamermolen	246690,65	442325,46	22,50	30,4	--	--	30,4	30,4
006	Uitlaat perslijn 1	246696,00	442321,00	6,00	25,8	--	--	25,8	27,8
037	Gevel west v4 silo grondstoffen	246681,29	442324,85	18,70	24,8	--	--	24,8	24,8
038	Gevel west v4 silo grondstoffen	246682,74	442327,06	18,70	24,8	--	--	24,8	24,8
005	Uitlaat stortput	246692,70	442314,88	24,60	24,2	--	--	24,2	24,2
122	Gevel zuid v4 silodek gereedproduct	246685,36	442337,74	17,90	21,4	--	--	21,4	21,4
022	Gevel west dakopbouw silo grondstoffen	246691,36	442315,87	21,30	21,2	--	--	21,2	21,2
039	Gevel noord v4 silo grondstoffen	246685,45	442327,74	18,70	20,6	--	--	20,6	20,6
019	Gevel west dakopbouw silo grondstoffen	246690,56	442318,54	21,30	20,6	--	--	20,6	20,6
040	Gevel noord v4 silo grondstoffen	246687,44	442326,44	18,70	20,5	--	--	20,5	20,5
121	Gevel zuid v4 silodek gereedproduct	246687,90	442336,06	17,90	19,3	--	--	19,3	19,3
120	Gevel zuid v4 silodek gereedproduct	246690,42	442334,40	17,90	19,2	--	--	19,2	19,2
123	Gevel zuid v4 silodek gereedproduct	246682,91	442339,36	17,90	19,2	--	--	19,2	19,2
112	Gevel west v4 silodek gereed product	246681,27	442342,52	17,90	18,4	--	--	18,4	18,4
113	Gevel west v4 silodek gereed product	246682,79	442344,73	17,90	18,2	--	--	18,2	18,2
004	Uitlaat stoomketel	246696,41	442320,60	20,00	16,9	--	--	16,9	16,9
014	Gevel west dakopbouw silo gereed product	246696,47	442331,87	21,00	16,3	--	--	16,3	16,3
012	Gesloten overheaddeur west laadstraat	246682,12	442343,76	3,00	15,4	--	--	15,4	18,7
077	Gevel west v4 productie	246693,32	442331,86	17,90	14,7	--	--	14,7	14,7
016	Gevel oost dakopbouw silo gereed product	246699,20	442330,08	20,90	14,2	--	--	14,2	14,2
076	Gevel west v4 productie	246691,97	442329,78	17,90	14,0	--	--	14,0	14,0
017	Gevel zuid dakopbouw silo gereed product	246696,38	442328,66	20,90	13,9	--	--	13,9	13,9
011	Gesloten lamellen deur opslagruimte	246681,32	442338,90	3,00	13,5	--	--	13,5	16,7
075	Gevel west v4 productie	246690,79	442327,99	17,90	13,4	--	--	13,4	13,4
201	Vrachtwagens aanvoer stortput	246649,65	442354,60	1,00	13,0	--	--	13,0	52,7
024	Geveluitlaat grondstoffen	246680,77	442324,06	2,00	12,7	--	--	12,7	16,1
021	Gevel oost dakopbouw silo grondstoffen	246693,99	442316,28	21,30	11,9	--	--	11,9	11,9
087	Lichtstrook gevel west v4 productie	246692,82	442331,09	17,90	11,9	--	--	11,9	11,9
003	Explosierooster	246697,64	442321,98	8,00	11,1	--	--	11,1	12,4
101	Gevel west bgg laadstraat	246681,44	442342,77	4,30	10,9	--	--	10,9	13,7
102	Gevel west bgg laadstraat	246682,61	442344,46	4,30	10,7	--	--	10,7	13,5
020	Gevel noord dakopbouw silo grondstoffen	246693,22	442318,95	21,30	10,6	--	--	10,6	10,6
032	Gevel zuid v4 silo grondstoffen	246689,62	442316,98	18,70	10,3	--	--	10,3	10,3
053	Gevel west v1 productie	246692,94	442331,27	8,80	10,2	--	--	10,2	11,3
028	Gevel west bgg silo grondstoffen	246682,61	442326,86	4,30	10,1	--	--	10,1	12,7
051	Gevel west v1 productie	246690,38	442327,35	8,80	9,9	--	--	9,9	10,8
052	Gevel west v1 productie	246691,58	442329,19	8,80	9,9	--	--	9,9	10,8
027	Gevel west bgg silo grondstoffen	246681,41	442325,04	4,30	9,4	--	--	9,4	11,9
119	Gevel zuid v4 silodek gereedproduct	246692,93	442332,73	17,90	9,3	--	--	9,3	9,3
Rest		0,00	0,00	0,00	24,1	--	--	24,1	56,2

Alle getoonde dB-waarden zijn A-gewogen

Behoort bij besluit van burgemeester en wethouders van Winterswijk van 7 april 2016
behorend bij vergunning
zaaknummer
gemeente Winterswijk van burgemeester

Rapport: Resultatentabel
Model: RBS LAr,LT juli 2023 na maatregelen
LAeq bij Bron voor toetspunt: 048_B - Golsweg 20
Groep: (hoofdgroep)
Groepsreductie: Nee

Naam Bron	Omschrijving	X	Y	Hoogte	Dag	Avond	Nacht	Etmaal	Li
048_B	Golsweg 20	246593,07	442249,05	5,00	41,1	--	--	41,1	61,1
007	Uitlaat perslijn 2	246696,05	442321,05	6,00	37,3	--	--	37,3	37,9
008	Uitlaat hamermolen	246690,65	442325,46	22,50	32,7	--	--	32,7	32,7
006	Uitlaat perslijn 1	246696,00	442321,00	6,00	29,5	--	--	29,5	30,2
012	Gesloten overheaddeur west laadstraat	246682,12	442343,76	3,00	26,1	--	--	26,1	28,0
005	Uitlaat stortput	246692,70	442314,88	24,60	25,9	--	--	25,9	25,9
037	Gevel west v4 silo grondstoffen	246681,29	442324,85	18,70	25,7	--	--	25,7	25,7
038	Gevel west v4 silo grondstoffen	246682,74	442327,06	18,70	25,7	--	--	25,7	25,7
011	Gesloten lamellen deur opslagruimte	246681,32	442338,90	3,00	23,7	--	--	23,7	25,5
122	Gevel zuid v4 silodek gereedproduct	246685,36	442337,74	17,90	22,9	--	--	22,9	22,9
022	Gevel west dakopbouw silo grondstoffen	246691,36	442315,87	21,30	22,0	--	--	22,0	22,0
039	Gevel noord v4 silo grondstoffen	246685,45	442327,74	18,70	21,6	--	--	21,6	21,6
040	Gevel noord v4 silo grondstoffen	246687,44	442326,44	18,70	21,5	--	--	21,5	21,5
019	Gevel west dakopbouw silo grondstoffen	246690,56	442318,54	21,30	21,3	--	--	21,3	21,3
101	Gevel west bgg laadstraat	246681,44	442342,77	4,30	21,3	--	--	21,3	22,7
024	Geveluitlaat grondstoffen	246680,77	442324,06	2,00	21,2	--	--	21,2	23,1
102	Gevel west bgg laadstraat	246682,61	442344,46	4,30	20,9	--	--	20,9	22,4
121	Gevel zuid v4 silodek gereedproduct	246687,90	442336,06	17,90	20,8	--	--	20,8	20,8
123	Gevel zuid v4 silodek gereedproduct	246682,91	442339,36	17,90	20,8	--	--	20,8	20,8
120	Gevel zuid v4 silodek gereedproduct	246690,42	442334,40	17,90	20,7	--	--	20,7	20,7
112	Gevel west v4 silodek gereed product	246681,27	442342,52	17,90	20,2	--	--	20,2	20,2
014	Gevel west dakopbouw silo gereed product	246696,47	442331,87	21,00	20,0	--	--	20,0	20,0
113	Gevel west v4 silodek gereed product	246682,79	442344,73	17,90	20,0	--	--	20,0	20,0
004	Uitlaat stoomketel	246696,41	442320,60	20,00	18,1	--	--	18,1	18,1
017	Gevel zuid dakopbouw silo gereed product	246696,38	442328,66	20,90	17,8	--	--	17,8	17,8
201	Vrachtwagens aanvoer stortput	246649,65	442354,60	1,00	17,7	--	--	17,7	55,9
137	Gevel west bgg opslagruimte	246680,56	442337,74	4,30	16,8	--	--	16,8	18,0
136	Gevel west bgg opslagruimte	246678,99	442335,37	4,30	16,5	--	--	16,5	17,7
016	Gevel oost dakopbouw silo gereed product	246699,20	442330,08	20,90	16,4	--	--	16,4	16,4
077	Gevel west v4 productie	246693,32	442331,86	17,90	16,2	--	--	16,2	16,2
003	Explosierooster	246697,64	442321,98	8,00	16,1	--	--	16,1	16,1
076	Gevel west v4 productie	246691,97	442329,78	17,90	15,1	--	--	15,1	15,1
135	Gevel zuid bgg opslagruimte	246679,39	442331,50	4,30	14,7	--	--	14,7	15,8
028	Gevel west bgg silo grondstoffen	246682,61	442326,86	4,30	14,6	--	--	14,6	15,7
075	Gevel west v4 productie	246690,79	442327,99	17,90	14,5	--	--	14,5	14,5
134	Gevel zuid bgg opslagruimte	246682,35	442329,54	4,30	14,1	--	--	14,1	15,2
027	Gevel west bgg silo grondstoffen	246681,41	442325,04	4,30	13,9	--	--	13,9	14,9
026	Gevel zuid bgg silo grondstoffen	246682,22	442321,86	4,30	13,4	--	--	13,4	14,3
020	Gevel noord dakopbouw silo grondstoffen	246693,22	442318,95	21,30	13,3	--	--	13,3	13,3
021	Gevel oost dakopbouw silo grondstoffen	246693,99	442316,28	21,30	13,3	--	--	13,3	13,3
025	Gevel zuid bgg silo grondstoffen	246684,17	442320,58	4,30	13,2	--	--	13,2	14,2
Rest		0,00	0,00	0,00	26,0	--	--	26,0	59,5

Alle getoonde dB-waarden zijn A-gewogen

Behoort bij besluit van burgemeester en wethouders van Winterswijk van 7 april 2016
behorend bij vergunning
zaaknummer
gemeente Winterswijk
Besluit van burgemeester en wethouders van Winterswijk van burgemeester

Rapport: Resultatentabel
Model: RBS LAr,LT juli 2023 na maatregelen
LAeq bij Bron voor toetspunt: 049_A - Golsweg 20
Groep: (hoofdgroep)
Groepsreductie: Nee

Naam Bron	Omschrijving	X	Y	Hoogte	Dag	Avond	Nacht	Etmaal	Li
049_A	Golsweg 20	246596,90	442247,13	1,50	37,3	--	--	37,3	58,5
007	Uitlaat perslijn 2	246696,05	442321,05	6,00	32,6	--	--	32,6	34,5
008	Uitlaat hamermolen	246690,65	442325,46	22,50	29,6	--	--	29,6	29,6
006	Uitlaat perslijn 1	246696,00	442321,00	6,00	25,4	--	--	25,4	27,4
037	Gevel west v4 silo grondstoffen	246681,29	442324,85	18,70	24,7	--	--	24,7	24,7
038	Gevel west v4 silo grondstoffen	246682,74	442327,06	18,70	24,7	--	--	24,7	24,7
005	Uitlaat stortput	246692,70	442314,88	24,60	23,6	--	--	23,6	23,6
022	Gevel west dakopbouw silo grondstoffen	246691,36	442315,87	21,30	21,4	--	--	21,4	21,4
122	Gevel zuid v4 silodek gereedproduct	246685,36	442337,74	17,90	21,3	--	--	21,3	21,3
019	Gevel west dakopbouw silo grondstoffen	246690,56	442318,54	21,30	20,8	--	--	20,8	20,8
039	Gevel noord v4 silo grondstoffen	246685,45	442327,74	18,70	20,5	--	--	20,5	20,5
123	Gevel zuid v4 silodek gereedproduct	246682,91	442339,36	17,90	19,4	--	--	19,4	19,4
121	Gevel zuid v4 silodek gereedproduct	246687,90	442336,06	17,90	19,2	--	--	19,2	19,2
112	Gevel west v4 silodek gereed product	246681,27	442342,52	17,90	18,3	--	--	18,3	18,3
113	Gevel west v4 silodek gereed product	246682,79	442344,73	17,90	18,1	--	--	18,1	18,1
011	Gesloten lamellen deur opslagruimte	246681,32	442338,90	3,00	17,3	--	--	17,3	20,5
004	Uitlaat stoomketel	246696,41	442320,60	20,00	17,2	--	--	17,2	17,2
024	Geveluitlaat grondstoffen	246680,77	442324,06	2,00	16,3	--	--	16,3	19,7
014	Gevel west dakopbouw silo gereed product	246696,47	442331,87	21,00	15,7	--	--	15,7	15,7
016	Gevel oost dakopbouw silo gereed product	246699,20	442330,08	20,90	14,3	--	--	14,3	14,3
012	Gesloten overheaddeur west laadstraat	246682,12	442343,76	3,00	14,3	--	--	14,3	17,6
077	Gevel west v4 productie	246693,32	442331,86	17,90	14,1	--	--	14,1	14,1
201	Vrachtwagens aanvoer stortput	246649,65	442354,60	1,00	13,7	--	--	13,7	53,4
076	Gevel west v4 productie	246691,97	442329,78	17,90	13,6	--	--	13,6	13,6
017	Gevel zuid dakopbouw silo gereed product	246696,38	442328,66	20,90	13,5	--	--	13,5	13,5
075	Gevel west v4 productie	246690,79	442327,99	17,90	13,0	--	--	13,0	13,0
021	Gevel oost dakopbouw silo grondstoffen	246693,99	442316,28	21,30	12,3	--	--	12,3	12,3
087	Lichtstrook gevel west v4 productie	246692,82	442331,09	17,90	11,6	--	--	11,6	11,6
028	Gevel west bgg silo grondstoffen	246682,61	442326,86	4,30	11,6	--	--	11,6	14,1
027	Gevel west bgg silo grondstoffen	246681,41	442325,04	4,30	11,6	--	--	11,6	14,0
136	Gevel west bgg opslagruimte	246678,99	442335,37	4,30	10,8	--	--	10,8	13,4
026	Gevel zuid bgg silo grondstoffen	246682,22	442321,86	4,30	10,8	--	--	10,8	13,2
040	Gevel noord v4 silo grondstoffen	246687,44	442326,44	18,70	10,6	--	--	10,6	10,6
137	Gevel west bgg opslagruimte	246680,56	442337,74	4,30	10,6	--	--	10,6	13,3
135	Gevel zuid bgg opslagruimte	246679,39	442331,50	4,30	10,6	--	--	10,6	13,1
020	Gevel noord dakopbouw silo grondstoffen	246693,22	442318,95	21,30	10,5	--	--	10,5	10,5
025	Gevel zuid bgg silo grondstoffen	246684,17	442320,58	4,30	10,3	--	--	10,3	12,8
101	Gevel west bgg laadstraat	246681,44	442342,77	4,30	10,0	--	--	10,0	12,7
102	Gevel west bgg laadstraat	246682,61	442344,46	4,30	9,8	--	--	9,8	12,5
051	Gevel west v1 productie	246690,38	442327,35	8,80	9,6	--	--	9,6	10,4
052	Gevel west v1 productie	246691,58	442329,19	8,80	9,5	--	--	9,5	10,4
Rest		0,00	0,00	0,00	23,1	--	--	23,1	56,9

Alle getoonde dB-waarden zijn A-gewogen

Behoort bij besluit van burgemeester en wethouders van Winterswijk van 7 april 2016
behorend bij vergunning
zaaknummer
gemeente Winterswijk van burgemeester

Rapport: Resultatentabel
Model: RBS LAr,LT juli 2023 na maatregelen
LAeq bij Bron voor toetspunt: 049_B - Golsweg 20
Groep: (hoofdgroep)
Groepsreductie: Nee

Naam Bron	Omschrijving	X	Y	Hoogte	Dag	Avond	Nacht	Etmaal	Li
049_B	Golsweg 20	246596,90	442247,13	5,00	41,1	--	--	41,1	62,4
007	Uitlaat perslijn 2	246696,05	442321,05	6,00	37,5	--	--	37,5	38,1
008	Uitlaat hamermolen	246690,65	442325,46	22,50	32,8	--	--	32,8	32,8
006	Uitlaat perslijn 1	246696,00	442321,00	6,00	29,8	--	--	29,8	30,3
005	Uitlaat stortput	246692,70	442314,88	24,60	26,1	--	--	26,1	26,1
037	Gevel west v4 silo grondstoffen	246681,29	442324,85	18,70	25,7	--	--	25,7	25,7
038	Gevel west v4 silo grondstoffen	246682,74	442327,06	18,70	25,6	--	--	25,6	25,6
012	Gesloten overheaddeur west laadstraat	246682,12	442343,76	3,00	25,4	--	--	25,4	27,3
011	Gesloten lamellen deur opslagruimte	246681,32	442338,90	3,00	23,3	--	--	23,3	25,1
122	Gevel zuid v4 silodek gereedproduct	246685,36	442337,74	17,90	23,0	--	--	23,0	23,0
022	Gevel west dakopbouw silo grondstoffen	246691,36	442315,87	21,30	22,2	--	--	22,2	22,2
024	Geveluitlaat grondstoffen	246680,77	442324,06	2,00	21,8	--	--	21,8	23,7
019	Gevel west dakopbouw silo grondstoffen	246690,56	442318,54	21,30	21,6	--	--	21,6	21,6
039	Gevel noord v4 silo grondstoffen	246685,45	442327,74	18,70	21,5	--	--	21,5	21,5
102	Gevel west bgg laadstraat	246682,61	442344,46	4,30	21,2	--	--	21,2	22,6
101	Gevel west bgg laadstraat	246681,44	442342,77	4,30	21,0	--	--	21,0	22,4
123	Gevel zuid v4 silodek gereedproduct	246682,91	442339,36	17,90	20,8	--	--	20,8	20,8
121	Gevel zuid v4 silodek gereedproduct	246687,90	442336,06	17,90	20,8	--	--	20,8	20,8
112	Gevel west v4 silodek gereed product	246681,27	442342,52	17,90	20,1	--	--	20,1	20,1
014	Gevel west dakopbouw silo gereed product	246696,47	442331,87	21,00	20,0	--	--	20,0	20,0
113	Gevel west v4 silodek gereed product	246682,79	442344,73	17,90	20,0	--	--	20,0	20,0
201	Vrachtwagens aanvoer stortput	246649,65	442354,60	1,00	19,4	--	--	19,4	57,6
004	Uitlaat stoomketel	246696,41	442320,60	20,00	18,3	--	--	18,3	18,3
017	Gevel zuid dakopbouw silo gereed product	246696,38	442328,66	20,90	17,8	--	--	17,8	17,8
016	Gevel oost dakopbouw silo gereed product	246699,20	442330,08	20,90	17,0	--	--	17,0	17,0
003	Explosierooster	246697,64	442321,98	8,00	16,9	--	--	16,9	16,9
136	Gevel west bgg opslagruimte	246678,99	442335,37	4,30	16,8	--	--	16,8	17,9
137	Gevel west bgg opslagruimte	246680,56	442337,74	4,30	16,6	--	--	16,6	17,8
077	Gevel west v4 productie	246693,32	442331,86	17,90	15,7	--	--	15,7	15,7
076	Gevel west v4 productie	246691,97	442329,78	17,90	14,9	--	--	14,9	14,9
028	Gevel west bgg silo grondstoffen	246682,61	442326,86	4,30	14,9	--	--	14,9	15,9
135	Gevel zuid bgg opslagruimte	246679,39	442331,50	4,30	14,7	--	--	14,7	15,7
075	Gevel west v4 productie	246690,79	442327,99	17,90	14,4	--	--	14,4	14,4
027	Gevel west bgg silo grondstoffen	246681,41	442325,04	4,30	14,3	--	--	14,3	15,3
021	Gevel oost dakopbouw silo grondstoffen	246693,99	442316,28	21,30	13,8	--	--	13,8	13,8
205	Vrachtwagens afvoer gereed product routedeel2	246682,11	442343,49	1,00	13,7	--	--	13,7	52,0
207	Achteruitrijsignalering vw aanvoer stortput	246672,51	442351,11	1,00	13,4	--	--	13,4	51,6
020	Gevel noord dakopbouw silo grondstoffen	246693,22	442318,95	21,30	13,3	--	--	13,3	13,3
025	Gevel zuid bgg silo grondstoffen	246684,17	442320,58	4,30	13,3	--	--	13,3	14,2
026	Gevel zuid bgg silo grondstoffen	246682,22	442321,86	4,30	13,3	--	--	13,3	14,2
087	Lichtstrook gevel west v4 productie	246692,82	442331,09	17,90	13,1	--	--	13,1	13,1
Rest		0,00	0,00	0,00	25,7	--	--	25,7	59,3

Alle getoonde dB-waarden zijn A-gewogen

Behoort bij besluit van burgemeester en wethouders van Winterswijk van 7 april 2016
behorend bij vergunning
zaaknummer
gemeente Winterswijk

Rapport: Resultatentabel
Model: RBS LAr,LT juli 2023 na maatregelen
LAeq bij Bron voor toetspunt: 050_A - Golsweg 20
Groep: (hoofdgroep)
Groepsreductie: Nee

Naam Bron	Omschrijving	X	Y	Hoogte	Dag	Avond	Nacht	Etmaal	Li
050_A	Golsweg 20	246593,84	442232,27	1,50	30,5	--	--	30,5	50,8
007	Uitlaat perslijn 2	246696,05	442321,05	6,00	28,0	--	--	28,0	30,3
008	Uitlaat hamermolen	246690,65	442325,46	22,50	21,2	--	--	21,2	21,2
006	Uitlaat perslijn 1	246696,00	442321,00	6,00	20,0	--	--	20,0	22,3
005	Uitlaat stortput	246692,70	442314,88	24,60	17,2	--	--	17,2	17,2
037	Gevel west v4 silo grondstoffen	246681,29	442324,85	18,70	11,4	--	--	11,4	11,4
038	Gevel west v4 silo grondstoffen	246682,74	442327,06	18,70	11,3	--	--	11,3	11,3
004	Uitlaat stoomketel	246696,41	442320,60	20,00	11,0	--	--	11,0	11,0
022	Gevel west dakopbouw silo grondstoffen	246691,36	442315,87	21,30	8,1	--	--	8,1	8,1
121	Gevel zuid v4 silodek gereedproduct	246687,90	442336,06	17,90	8,1	--	--	8,1	8,1
012	Gesloten overheaddeur west laadstraat	246682,12	442343,76	3,00	8,1	--	--	8,1	11,5
014	Gevel west dakopbouw silo gereed product	246696,47	442331,87	21,00	8,0	--	--	8,0	8,0
122	Gevel zuid v4 silodek gereedproduct	246685,36	442337,74	17,90	7,8	--	--	7,8	7,8
039	Gevel noord v4 silo grondstoffen	246685,45	442327,74	18,70	7,7	--	--	7,7	7,7
019	Gevel west dakopbouw silo grondstoffen	246690,56	442318,54	21,30	7,6	--	--	7,6	7,6
123	Gevel zuid v4 silodek gereedproduct	246682,91	442339,36	17,90	7,5	--	--	7,5	7,5
016	Gevel oost dakopbouw silo gereed product	246699,20	442330,08	20,90	7,1	--	--	7,1	7,1
003	Explosierooster	246697,64	442321,98	8,00	7,0	--	--	7,0	8,6
077	Gevel west v4 productie	246693,32	442331,86	17,90	6,8	--	--	6,8	6,8
076	Gevel west v4 productie	246691,97	442329,78	17,90	6,4	--	--	6,4	6,4
075	Gevel west v4 productie	246690,79	442327,99	17,90	5,9	--	--	5,9	5,9
112	Gevel west v4 silodek gereed product	246681,27	442342,52	17,90	5,9	--	--	5,9	5,9
017	Gevel zuid dakopbouw silo gereed product	246696,38	442328,66	20,90	5,8	--	--	5,8	5,8
024	Geveluitlaat grondstoffen	246680,77	442324,06	2,00	5,8	--	--	5,8	9,4
113	Gevel west v4 silodek gereed product	246682,79	442344,73	17,90	5,7	--	--	5,7	5,7
201	Vrachtwagens aanvoer stortput	246649,65	442354,60	1,00	5,5	--	--	5,5	45,3
087	Lichtstrook gevel west v4 productie	246692,82	442331,09	17,90	4,9	--	--	4,9	4,9
032	Gevel zuid v4 silo grondstoffen	246689,62	442316,98	18,70	4,6	--	--	4,6	4,6
101	Gevel west bgg laadstraat	246681,44	442342,77	4,30	4,2	--	--	4,2	7,1
057	Lichtstrook gevel oost v1 productie	246698,67	442323,60	8,80	4,1	--	--	4,1	5,4
102	Gevel west bgg laadstraat	246682,61	442344,46	4,30	4,1	--	--	4,1	7,0
011	Gesloten lamellen deur opslagruimte	246681,32	442338,90	3,00	3,7	--	--	3,7	7,1
086	Lichtstrook gevel oost v4 productie	246699,02	442324,15	17,90	3,3	--	--	3,3	3,3
040	Gevel noord v4 silo grondstoffen	246687,44	442326,44	18,70	2,5	--	--	2,5	2,5
021	Gevel oost dakopbouw silo grondstoffen	246693,99	442316,28	21,30	2,3	--	--	2,3	2,3
034	Gevel zuid v4 silo grondstoffen	246685,71	442319,57	18,70	2,2	--	--	2,2	2,2
033	Gevel zuid v4 silo grondstoffen	246687,63	442318,31	18,70	2,1	--	--	2,1	2,1
031	Gevel zuid v4 silo grondstoffen	246691,55	442315,70	18,70	2,0	--	--	2,0	2,0
020	Gevel noord dakopbouw silo grondstoffen	246693,22	442318,95	21,30	1,9	--	--	1,9	1,9
069	Gevel west v3 productie	246693,21	442331,68	15,10	1,7	--	--	1,7	1,7
068	Gevel west v3 productie	246691,84	442329,59	15,10	1,5	--	--	1,5	1,5
Rest		0,00	0,00	0,00	16,7	--	--	16,7	49,2

Alle getoonde dB-waarden zijn A-gewogen

Behoort bij besluit van burgemeester en wethouders van Winterswijk van 7 april 2016
behorend bij vergunning
zaaknummer
gemeente Winterswijk van burgemeester

Rapport: Resultatentabel
Model: RBS LAr,LT juli 2023 na maatregelen
LAeq bij Bron voor toetspunt: 050_B - Golsweg 20
Groep: (hoofdgroep)
Groepsreductie: Nee

Naam Bron	Omschrijving	X	Y	Hoogte	Dag	Avond	Nacht	Etmaal	Li
050_B	Golsweg 20	246593,84	442232,27	5,00	30,9	--	--	30,9	50,5
007	Uitlaat perslijn 2	246696,05	442321,05	6,00	28,5	--	--	28,5	29,4
008	Uitlaat hamermolen	246690,65	442325,46	22,50	21,3	--	--	21,3	21,3
006	Uitlaat perslijn 1	246696,00	442321,00	6,00	20,5	--	--	20,5	21,5
005	Uitlaat stortput	246692,70	442314,88	24,60	16,7	--	--	16,7	16,7
014	Gevel west dakopbouw silo gereed product	246696,47	442331,87	21,00	12,8	--	--	12,8	12,8
037	Gevel west v4 silo grondstoffen	246681,29	442324,85	18,70	11,5	--	--	11,5	11,5
038	Gevel west v4 silo grondstoffen	246682,74	442327,06	18,70	11,5	--	--	11,5	11,5
004	Uitlaat stoomketel	246696,41	442320,60	20,00	10,5	--	--	10,5	10,5
017	Gevel zuid dakopbouw silo gereed product	246696,38	442328,66	20,90	10,4	--	--	10,4	10,4
022	Gevel west dakopbouw silo grondstoffen	246691,36	442315,87	21,30	8,2	--	--	8,2	8,2
121	Gevel zuid v4 silodek gereedproduct	246687,90	442336,06	17,90	8,2	--	--	8,2	8,2
003	Explosierooster	246697,64	442321,98	8,00	8,1	--	--	8,1	8,4
039	Gevel noord v4 silo grondstoffen	246685,45	442327,74	18,70	7,9	--	--	7,9	7,9
122	Gevel zuid v4 silodek gereedproduct	246685,36	442337,74	17,90	7,8	--	--	7,8	7,8
123	Gevel zuid v4 silodek gereedproduct	246682,91	442339,36	17,90	7,6	--	--	7,6	7,6
019	Gevel west dakopbouw silo grondstoffen	246690,56	442318,54	21,30	7,4	--	--	7,4	7,4
024	Geveluitlaat grondstoffen	246680,77	442324,06	2,00	7,2	--	--	7,2	9,5
201	Vrachtwagens aanvoer stortput	246649,65	442354,60	1,00	7,1	--	--	7,1	45,6
016	Gevel oost dakopbouw silo gereed product	246699,20	442330,08	20,90	7,1	--	--	7,1	7,1
077	Gevel west v4 productie	246693,32	442331,86	17,90	7,0	--	--	7,0	7,0
076	Gevel west v4 productie	246691,97	442329,78	17,90	6,5	--	--	6,5	6,5
075	Gevel west v4 productie	246690,79	442327,99	17,90	6,0	--	--	6,0	6,0
112	Gevel west v4 silodek gereed product	246681,27	442342,52	17,90	5,9	--	--	5,9	5,9
113	Gevel west v4 silodek gereed product	246682,79	442344,73	17,90	5,8	--	--	5,8	5,8
087	Lichtstrook gevel west v4 productie	246692,82	442331,09	17,90	5,5	--	--	5,5	5,5
012	Gesloten overheaddeur west laadstraat	246682,12	442343,76	3,00	5,4	--	--	5,4	7,6
011	Gesloten lamellen deur opslagruimte	246681,32	442338,90	3,00	5,2	--	--	5,2	7,3
057	Lichtstrook gevel oost v1 productie	246698,67	442323,60	8,80	5,0	--	--	5,0	5,0
032	Gevel zuid v4 silo grondstoffen	246689,62	442316,98	18,70	3,9	--	--	3,9	3,9
086	Lichtstrook gevel oost v4 productie	246699,02	442324,15	17,90	3,4	--	--	3,4	3,4
002	Splitunit	246701,70	442324,81	4,50	2,9	--	--	2,9	4,5
040	Gevel noord v4 silo grondstoffen	246687,44	442326,44	18,70	2,7	--	--	2,7	2,7
051	Gevel west v1 productie	246690,38	442327,35	8,80	2,5	--	--	2,5	2,5
052	Gevel west v1 productie	246691,58	442329,19	8,80	2,4	--	--	2,4	2,4
053	Gevel west v1 productie	246692,94	442331,27	8,80	2,3	--	--	2,3	2,4
020	Gevel noord dakopbouw silo grondstoffen	246693,22	442318,95	21,30	2,3	--	--	2,3	2,3
021	Gevel oost dakopbouw silo grondstoffen	246693,99	442316,28	21,30	2,1	--	--	2,1	2,1
069	Gevel west v3 productie	246693,21	442331,68	15,10	1,7	--	--	1,7	1,7
205	Vrachtwagens afvoer gereed product routedeel2	246682,11	442343,49	1,00	1,6	--	--	1,6	40,2
068	Gevel west v3 productie	246691,84	442329,59	15,10	1,6	--	--	1,6	1,6
Rest		0,00	0,00	0,00	17,3	--	--	17,3	48,1

Alle getoonde dB-waarden zijn A-gewogen

Behoort bij besluit van burgemeester en wethouders van Winterswijk van 7 april 2016
behorend bij vergunning
zaaknummer
gemeente Winterswijk van burgemeester

Rapport: Resultatentabel
Model: RBS LAr,LT juli 2023 na maatregelen
LAeq bij Bron voor toetspunt: 051_A - Wooldseweg 97
Groep: (hoofdgroep)
Groepsreductie: Nee

Naam Bron	Omschrijving	X	Y	Hoogte	Dag	Avond	Nacht	Etmaal	Li
051_A	Wooldseweg 97	246694,57	442229,68	1,50	42,3	--	--	42,3	60,6
007	Uitlaat perslijn 2	246696,05	442321,05	6,00	39,4	--	--	39,4	40,3
008	Uitlaat hamermolen	246690,65	442325,46	22,50	33,1	--	--	33,1	33,1
006	Uitlaat perslijn 1	246696,00	442321,00	6,00	31,8	--	--	31,8	32,7
005	Uitlaat stortput	246692,70	442314,88	24,60	29,0	--	--	29,0	29,0
003	Explosierooster	246697,64	442321,98	8,00	28,4	--	--	28,4	28,4
016	Gevel oost dakopbouw silo gereed product	246699,20	442330,08	20,90	26,4	--	--	26,4	26,4
004	Uitlaat stoomketel	246696,41	442320,60	20,00	25,9	--	--	25,9	25,9
022	Gevel west dakopbouw silo grondstoffen	246691,36	442315,87	21,30	25,4	--	--	25,4	25,4
021	Gevel oost dakopbouw silo grondstoffen	246693,99	442316,28	21,30	24,9	--	--	24,9	24,9
057	Lichtstrook gevel oost v1 productie	246698,67	442323,60	8,80	22,6	--	--	22,6	22,6
017	Gevel zuid dakopbouw silo gereed product	246696,38	442328,66	20,90	21,4	--	--	21,4	21,4
086	Lichtstrook gevel oost v4 productie	246699,02	442324,15	17,90	20,7	--	--	20,7	20,7
073	Lichtstrook gevel oost v3 productie	246698,92	442323,98	15,10	19,6	--	--	19,6	19,6
024	Geveluitlaat grondstoffen	246680,77	442324,06	2,00	17,8	--	--	17,8	21,0
065	Lichtstrook gevel oost v2 productie	246698,79	442323,79	12,00	17,2	--	--	17,2	17,2
054	Gevel oost v1 productie	246700,44	442326,38	8,80	16,7	--	--	16,7	16,7
056	Gevel oost v1 productie	246697,78	442322,20	8,80	16,7	--	--	16,7	16,7
055	Gevel oost v1 productie	246699,14	442324,43	8,80	16,7	--	--	16,7	16,7
002	Splitunit	246701,70	442324,81	4,50	16,5	--	--	16,5	18,3
013	Gesloten lamellendeur oost laadstraat	246702,98	442330,37	3,00	16,1	--	--	16,1	18,9
014	Gevel west dakopbouw silo gereed product	246696,47	442331,87	21,00	15,7	--	--	15,7	15,7
085	Gevel oost v4 productie	246698,21	442322,97	17,90	15,4	--	--	15,4	15,4
084	Gevel oost v4 productie	246699,59	442325,04	17,90	15,2	--	--	15,2	15,2
083	Gevel oost v4 productie	246700,85	442327,03	17,90	15,0	--	--	15,0	15,0
082	Gevel oost v4 productie	246701,88	442328,65	17,90	14,8	--	--	14,8	14,8
204	Vrachtwagens afvoer gereed product routedeel1	246717,36	442320,88	1,00	14,8	--	--	14,8	54,5
201	Vrachtwagens aanvoer stortput	246649,65	442354,60	1,00	14,7	--	--	14,7	54,4
081	Gevel oost v4 productie	246703,15	442330,63	17,90	14,7	--	--	14,7	14,7
011	Gesloten lamellen deur opslagruimte	246681,32	442338,90	3,00	13,9	--	--	13,9	16,9
072	Gevel oost v3 productie	246698,12	442322,73	15,10	13,9	--	--	13,9	13,9
071	Gevel oost v3 productie	246699,43	442324,88	15,10	13,6	--	--	13,6	13,6
070	Gevel oost v3 productie	246700,73	442326,83	15,10	13,4	--	--	13,4	13,4
051	Gevel west v1 productie	246690,38	442327,35	8,80	12,8	--	--	12,8	12,8
030	Gevel oost v4 silo grondstoffen	246694,20	442316,70	18,70	12,7	--	--	12,7	12,7
037	Gevel west v4 silo grondstoffen	246681,29	442324,85	18,70	12,6	--	--	12,6	12,6
029	Gevel oost v4 silo grondstoffen	246695,36	442318,51	18,70	12,4	--	--	12,4	12,4
053	Gevel west v1 productie	246692,94	442331,27	8,80	12,3	--	--	12,3	12,3
207	Heftruck gas	246656,00	442334,04	1,00	12,3	--	--	12,3	29,9
019	Gevel west dakopbouw silo grondstoffen	246690,56	442318,54	21,30	12,1	--	--	12,1	12,1
052	Gevel west v1 productie	246691,58	442329,19	8,80	12,1	--	--	12,1	12,1
Rest		0,00	0,00	0,00	26,8	--	--	26,8	57,6

Alle getoonde dB-waarden zijn A-gewogen

Behoort bij besluit van burgemeester en wethouders van Winterswijk van 7 april 2016
behorend bij vergunning
zaaknummer
gemeente Winterswijk

Rapport: Resultatentabel
Model: RBS LAr,LT juli 2023 na maatregelen
LAeq bij Bron voor toetspunt: 051_B - Wooldseweg 97
Groep: (hoofdgroep)
Groepsreductie: Nee

Naam Bron	Omschrijving	X	Y	Hoogte	Dag	Avond	Nacht	Etmaal	Li
051_B	Wooldseweg 97	246694,57	442229,68	5,00	44,6	--	--	44,6	61,0
007	Uitlaat perslijn 2	246696,05	442321,05	6,00	41,9	--	--	41,9	41,9
008	Uitlaat hamermolen	246690,65	442325,46	22,50	35,3	--	--	35,3	35,3
006	Uitlaat perslijn 1	246696,00	442321,00	6,00	34,0	--	--	34,0	34,0
003	Explosierooster	246697,64	442321,98	8,00	32,7	--	--	32,7	32,7
005	Uitlaat stortput	246692,70	442314,88	24,60	29,7	--	--	29,7	29,7
016	Gevel oost dakopbouw silo gereed product	246699,20	442330,08	20,90	28,2	--	--	28,2	28,2
004	Uitlaat stoomketel	246696,41	442320,60	20,00	27,2	--	--	27,2	27,2
022	Gevel west dakopbouw silo grondstoffen	246691,36	442315,87	21,30	25,7	--	--	25,7	25,7
021	Gevel oost dakopbouw silo grondstoffen	246693,99	442316,28	21,30	25,2	--	--	25,2	25,2
057	Lichtstrook gevel oost v1 productie	246698,67	442323,60	8,80	24,0	--	--	24,0	24,0
017	Gevel zuid dakopbouw silo gereed product	246696,38	442328,66	20,90	23,7	--	--	23,7	23,7
086	Lichtstrook gevel oost v4 productie	246699,02	442324,15	17,90	21,7	--	--	21,7	21,7
073	Lichtstrook gevel oost v3 productie	246698,92	442323,98	15,10	21,0	--	--	21,0	21,0
024	Geveluitlaat grondstoffen	246680,77	442324,06	2,00	20,8	--	--	20,8	22,1
065	Lichtstrook gevel oost v2 productie	246698,79	442323,79	12,00	19,4	--	--	19,4	19,4
013	Gesloten lamellendeur oost laadstraat	246702,98	442330,37	3,00	19,4	--	--	19,4	20,4
002	Splitunit	246701,70	442324,81	4,50	19,4	--	--	19,4	19,4
054	Gevel oost v1 productie	246700,44	442326,38	8,80	17,2	--	--	17,2	17,2
055	Gevel oost v1 productie	246699,14	442324,43	8,80	17,2	--	--	17,2	17,2
014	Gevel west dakopbouw silo gereed product	246696,47	442331,87	21,00	17,2	--	--	17,2	17,2
056	Gevel oost v1 productie	246697,78	442322,20	8,80	17,1	--	--	17,1	17,1
204	Vrachtwagens afvoer gereed product routedeel1	246717,36	442320,88	1,00	17,1	--	--	17,1	55,0
201	Vrachtwagens aanvoer stortput	246649,65	442354,60	1,00	17,0	--	--	17,0	55,0
011	Gesloten lamellen deur opslagruimte	246681,32	442338,90	3,00	15,7	--	--	15,7	17,0
085	Gevel oost v4 productie	246698,21	442322,97	17,90	15,6	--	--	15,6	15,6
084	Gevel oost v4 productie	246699,59	442325,04	17,90	15,4	--	--	15,4	15,4
083	Gevel oost v4 productie	246700,85	442327,03	17,90	15,2	--	--	15,2	15,2
082	Gevel oost v4 productie	246701,88	442328,65	17,90	15,1	--	--	15,1	15,1
081	Gevel oost v4 productie	246703,15	442330,63	17,90	15,0	--	--	15,0	15,0
072	Gevel oost v3 productie	246698,12	442322,73	15,10	14,2	--	--	14,2	14,2
071	Gevel oost v3 productie	246699,43	442324,88	15,10	14,0	--	--	14,0	14,0
070	Gevel oost v3 productie	246700,73	442326,83	15,10	13,8	--	--	13,8	13,8
015	Gevel noord dakopbouw silo gereed product	246699,45	442333,37	20,90	13,3	--	--	13,3	13,3
207	Heftruck gas	246656,00	442334,04	1,00	13,3	--	--	13,3	29,4
037	Gevel west v4 silo grondstoffen	246681,29	442324,85	18,70	13,0	--	--	13,0	13,0
030	Gevel oost v4 silo grondstoffen	246694,20	442316,70	18,70	12,7	--	--	12,7	12,7
019	Gevel west dakopbouw silo grondstoffen	246690,56	442318,54	21,30	12,6	--	--	12,6	12,6
029	Gevel oost v4 silo grondstoffen	246695,36	442318,51	18,70	12,5	--	--	12,5	12,5
051	Gevel west v1 productie	246690,38	442327,35	8,80	12,2	--	--	12,2	12,2
064	Gevel oost v2 productie	246697,91	442322,50	12,00	12,1	--	--	12,1	12,1
Rest		0,00	0,00	0,00	27,2	--	--	27,2	57,9

Alle getoonde dB-waarden zijn A-gewogen

Behoort bij besluit van burgemeester en wethouders van Winterswijk van 7 april 2016
behorend bij vergunning
zaaknummer

Rapport: Resultatentabel
Model: RBS LAr,LT juli 2023 na maatregelen
LAeq bij Bron voor toetspunt: 052_A - Wooldseweg 97
Groep: (hoofdgroep)
Groepsreductie: Nee

Naam Bron	Omschrijving	X	Y	Hoogte	Dag	Avond	Nacht	Etmaal	Li
052_A	Wooldseweg 97	246699,77	442231,61	1,50	42,2	--	--	42,2	60,9
007	Uitlaat perslijn 2	246696,05	442321,05	6,00	39,2	--	--	39,2	40,0
008	Uitlaat hamermolen	246690,65	442325,46	22,50	32,9	--	--	32,9	32,9
006	Uitlaat perslijn 1	246696,00	442321,00	6,00	31,7	--	--	31,7	32,5
005	Uitlaat stortput	246692,70	442314,88	24,60	28,7	--	--	28,7	28,7
003	Explosierooster	246697,64	442321,98	8,00	28,2	--	--	28,2	28,2
016	Gevel oost dakopbouw silo gereed product	246699,20	442330,08	20,90	26,2	--	--	26,2	26,2
004	Uitlaat stoomketel	246696,41	442320,60	20,00	25,9	--	--	25,9	25,9
022	Gevel west dakopbouw silo grondstoffen	246691,36	442315,87	21,30	25,3	--	--	25,3	25,3
021	Gevel oost dakopbouw silo grondstoffen	246693,99	442316,28	21,30	24,8	--	--	24,8	24,8
057	Lichtstrook gevel oost v1 productie	246698,67	442323,60	8,80	22,8	--	--	22,8	22,8
017	Gevel zuid dakopbouw silo gereed product	246696,38	442328,66	20,90	22,4	--	--	22,4	22,4
086	Lichtstrook gevel oost v4 productie	246699,02	442324,15	17,90	20,6	--	--	20,6	20,6
073	Lichtstrook gevel oost v3 productie	246698,92	442323,98	15,10	19,4	--	--	19,4	19,4
013	Gesloten lamellendeur oost laadstraat	246702,98	442330,37	3,00	18,6	--	--	18,6	21,4
002	Splitunit	246701,70	442324,81	4,50	17,7	--	--	17,7	19,5
065	Lichtstrook gevel oost v2 productie	246698,79	442323,79	12,00	17,2	--	--	17,2	17,2
055	Gevel oost v1 productie	246699,14	442324,43	8,80	17,1	--	--	17,1	17,1
056	Gevel oost v1 productie	246697,78	442322,20	8,80	17,0	--	--	17,0	17,0
054	Gevel oost v1 productie	246700,44	442326,38	8,80	17,0	--	--	17,0	17,0
204	Vrachtwagens afvoer gereed product routedeel1	246717,36	442320,88	1,00	16,4	--	--	16,4	56,1
024	Geveluitlaat grondstoffen	246680,77	442324,06	2,00	16,3	--	--	16,3	19,5
085	Gevel oost v4 productie	246698,21	442322,97	17,90	15,5	--	--	15,5	15,5
084	Gevel oost v4 productie	246699,59	442325,04	17,90	15,3	--	--	15,3	15,3
014	Gevel west dakopbouw silo gereed product	246696,47	442331,87	21,00	15,1	--	--	15,1	15,1
083	Gevel oost v4 productie	246700,85	442327,03	17,90	15,0	--	--	15,0	15,0
082	Gevel oost v4 productie	246701,88	442328,65	17,90	14,9	--	--	14,9	14,9
081	Gevel oost v4 productie	246703,15	442330,63	17,90	14,8	--	--	14,8	14,8
201	Vrachtwagens aanvoer stortput	246649,65	442354,60	1,00	14,6	--	--	14,6	54,2
072	Gevel oost v3 productie	246698,12	442322,73	15,10	13,9	--	--	13,9	13,9
071	Gevel oost v3 productie	246699,43	442324,88	15,10	13,7	--	--	13,7	13,7
207	Heftruck gas	246656,00	442334,04	1,00	13,6	--	--	13,6	31,2
070	Gevel oost v3 productie	246700,73	442326,83	15,10	13,4	--	--	13,4	13,4
011	Gesloten lamellen deur opslagruimte	246681,32	442338,90	3,00	13,3	--	--	13,3	16,2
012	Gesloten overheaddeur west laadstraat	246682,12	442343,76	3,00	13,1	--	--	13,1	16,2
030	Gevel oost v4 silo grondstoffen	246694,20	442316,70	18,70	12,7	--	--	12,7	12,7
037	Gevel west v4 silo grondstoffen	246681,29	442324,85	18,70	12,6	--	--	12,6	12,6
029	Gevel oost v4 silo grondstoffen	246695,36	442318,51	18,70	12,5	--	--	12,5	12,5
051	Gevel west v1 productie	246690,38	442327,35	8,80	12,3	--	--	12,3	12,3
031	Gevel zuid v4 silo grondstoffen	246691,55	442315,70	18,70	11,8	--	--	11,8	11,8
019	Gevel west dakopbouw silo grondstoffen	246690,56	442318,54	21,30	11,7	--	--	11,7	11,7
Rest		0,00	0,00	0,00	26,9	--	--	26,9	57,4

Alle getoonde dB-waarden zijn A-gewogen

Behoort bij besluit van burgemeester en wethouders van Winterswijk van 7 april 2016
behorend bij vergunning
zaaknummer
gemeente Winterswijk
Coops Meegwedders Beswit, Winterswijk
van burgemeester

Rapport: Resultatentabel
Model: RBS LAr,LT juli 2023 na maatregelen
LAeq bij Bron voor toetspunt: 052_B - Wooldseweg 97
Groep: (hoofdgroep)
Groepsreductie: Nee

Naam Bron	Omschrijving	X	Y	Hoogte	Dag	Avond	Nacht	Etmaal	Li
052_B	Wooldseweg 97	246699,77	442231,61	5,00	44,7	--	--	44,7	61,4
007	Uitlaat perslijn 2	246696,05	442321,05	6,00	42,0	--	--	42,0	42,0
008	Uitlaat hamermolen	246690,65	442325,46	22,50	35,3	--	--	35,3	35,3
006	Uitlaat perslijn 1	246696,00	442321,00	6,00	34,1	--	--	34,1	34,1
003	Explosierooster	246697,64	442321,98	8,00	32,9	--	--	32,9	32,9
005	Uitlaat stortput	246692,70	442314,88	24,60	29,8	--	--	29,8	29,8
016	Gevel oost dakopbouw silo gereed product	246699,20	442330,08	20,90	28,2	--	--	28,2	28,2
004	Uitlaat stoomketel	246696,41	442320,60	20,00	27,4	--	--	27,4	27,4
022	Gevel west dakopbouw silo grondstoffen	246691,36	442315,87	21,30	25,8	--	--	25,8	25,8
021	Gevel oost dakopbouw silo grondstoffen	246693,99	442316,28	21,30	25,3	--	--	25,3	25,3
017	Gevel zuid dakopbouw silo gereed product	246696,38	442328,66	20,90	24,9	--	--	24,9	24,9
057	Lichtstrook gevel oost v1 productie	246698,67	442323,60	8,80	24,3	--	--	24,3	24,3
013	Gesloten lamellendeur oost laadstraat	246702,98	442330,37	3,00	22,3	--	--	22,3	23,2
086	Lichtstrook gevel oost v4 productie	246699,02	442324,15	17,90	21,7	--	--	21,7	21,7
073	Lichtstrook gevel oost v3 productie	246698,92	442323,98	15,10	21,1	--	--	21,1	21,1
002	Splitunit	246701,70	442324,81	4,50	20,2	--	--	20,2	20,2
065	Lichtstrook gevel oost v2 productie	246698,79	442323,79	12,00	19,6	--	--	19,6	19,6
204	Vrachtwagens afvoer gereed product routedeel1	246717,36	442320,88	1,00	19,1	--	--	19,1	56,9
024	Geveluitlaat grondstoffen	246680,77	442324,06	2,00	18,1	--	--	18,1	19,3
055	Gevel oost v1 productie	246699,14	442324,43	8,80	17,6	--	--	17,6	17,6
054	Gevel oost v1 productie	246700,44	442326,38	8,80	17,6	--	--	17,6	17,6
056	Gevel oost v1 productie	246697,78	442322,20	8,80	17,5	--	--	17,5	17,5
014	Gevel west dakopbouw silo gereed product	246696,47	442331,87	21,00	16,9	--	--	16,9	16,9
201	Vrachtwagens aanvoer stortput	246649,65	442354,60	1,00	16,6	--	--	16,6	54,6
085	Gevel oost v4 productie	246698,21	442322,97	17,90	15,7	--	--	15,7	15,7
084	Gevel oost v4 productie	246699,59	442325,04	17,90	15,5	--	--	15,5	15,5
083	Gevel oost v4 productie	246700,85	442327,03	17,90	15,3	--	--	15,3	15,3
082	Gevel oost v4 productie	246701,88	442328,65	17,90	15,1	--	--	15,1	15,1
081	Gevel oost v4 productie	246703,15	442330,63	17,90	15,1	--	--	15,1	15,1
072	Gevel oost v3 productie	246698,12	442322,73	15,10	14,3	--	--	14,3	14,3
011	Gesloten lamellen deur opslagruimte	246681,32	442338,90	3,00	14,3	--	--	14,3	15,6
071	Gevel oost v3 productie	246699,43	442324,88	15,10	14,1	--	--	14,1	14,1
070	Gevel oost v3 productie	246700,73	442326,83	15,10	13,9	--	--	13,9	13,9
207	Heftruck gas	246656,00	442334,04	1,00	13,5	--	--	13,5	29,6
015	Gevel noord dakopbouw silo gereed product	246699,45	442333,37	20,90	13,5	--	--	13,5	13,5
040	Gevel noord v4 silo grondstoffen	246687,44	442326,44	18,70	13,0	--	--	13,0	13,0
037	Gevel west v4 silo grondstoffen	246681,29	442324,85	18,70	12,8	--	--	12,8	12,8
030	Gevel oost v4 silo grondstoffen	246694,20	442316,70	18,70	12,8	--	--	12,8	12,8
029	Gevel oost v4 silo grondstoffen	246695,36	442318,51	18,70	12,7	--	--	12,7	12,7
064	Gevel oost v2 productie	246697,91	442322,50	12,00	12,4	--	--	12,4	12,4
019	Gevel west dakopbouw silo grondstoffen	246690,56	442318,54	21,30	12,3	--	--	12,3	12,3
Rest		0,00	0,00	0,00	27,3	--	--	27,3	57,7

Alle getoonde dB-waarden zijn A-gewogen

Behoort bij besluit van burgemeester en wethouders van Winterswijk van 7 april 2016
behorend bij vergunning
zaaknummer
gemeente Winterswijk

Rapport: Resultatentabel
Model: RBS LAr,LT juli 2023 na maatregelen
LAeq bij Bron voor toetspunt: 053_A - Wooldseweg 95
Groep: (hoofdgroep)
Groepsreductie: Nee

Naam Bron	Omschrijving	X	Y	Hoogte	Dag	Avond	Nacht	Etmaal	Li
053_A	Wooldseweg 95	246720,93	442229,25	1,50	40,2	--	--	40,2	61,1
007	Uitlaat perslijn 2	246696,05	442321,05	6,00	37,3	--	--	37,3	38,3
006	Uitlaat perslijn 1	246696,00	442321,00	6,00	29,9	--	--	29,9	31,0
005	Uitlaat stortput	246692,70	442314,88	24,60	27,0	--	--	27,0	27,0
008	Uitlaat hamermolen	246690,65	442325,46	22,50	26,9	--	--	26,9	26,9
003	Explosierooster	246697,64	442321,98	8,00	25,8	--	--	25,8	25,8
016	Gevel oost dakopbouw silo gereed product	246699,20	442330,08	20,90	25,3	--	--	25,3	25,3
004	Uitlaat stoomketel	246696,41	442320,60	20,00	24,9	--	--	24,9	24,9
022	Gevel west dakopbouw silo grondstoffen	246691,36	442315,87	21,30	24,0	--	--	24,0	24,0
021	Gevel oost dakopbouw silo grondstoffen	246693,99	442316,28	21,30	23,5	--	--	23,5	23,5
017	Gevel zuid dakopbouw silo gereed product	246696,38	442328,66	20,90	22,4	--	--	22,4	22,4
013	Gesloten lamellendeur oost laadstraat	246702,98	442330,37	3,00	21,8	--	--	21,8	24,6
057	Lichtstrook gevel oost v1 productie	246698,67	442323,60	8,80	20,9	--	--	20,9	20,9
086	Lichtstrook gevel oost v4 productie	246699,02	442324,15	17,90	19,7	--	--	19,7	19,7
073	Lichtstrook gevel oost v3 productie	246698,92	442323,98	15,10	18,4	--	--	18,4	18,4
204	Vrachtwagens afvoer gereed product routedeel1	246717,36	442320,88	1,00	17,5	--	--	17,5	57,2
002	Splitunit	246701,70	442324,81	4,50	17,1	--	--	17,1	19,0
056	Gevel oost v1 productie	246697,78	442322,20	8,80	16,5	--	--	16,5	16,5
065	Lichtstrook gevel oost v2 productie	246698,79	442323,79	12,00	16,4	--	--	16,4	16,4
055	Gevel oost v1 productie	246699,14	442324,43	8,80	15,5	--	--	15,5	15,5
085	Gevel oost v4 productie	246698,21	442322,97	17,90	14,8	--	--	14,8	14,8
054	Gevel oost v1 productie	246700,44	442326,38	8,80	14,8	--	--	14,8	14,8
084	Gevel oost v4 productie	246699,59	442325,04	17,90	14,7	--	--	14,7	14,7
083	Gevel oost v4 productie	246700,85	442327,03	17,90	14,5	--	--	14,5	14,5
082	Gevel oost v4 productie	246701,88	442328,65	17,90	14,4	--	--	14,4	14,4
081	Gevel oost v4 productie	246703,15	442330,63	17,90	14,3	--	--	14,3	14,3
201	Vrachtwagens aanvoer stortput	246649,65	442354,60	1,00	14,1	--	--	14,1	53,8
072	Gevel oost v3 productie	246698,12	442322,73	15,10	13,2	--	--	13,2	13,2
071	Gevel oost v3 productie	246699,43	442324,88	15,10	13,0	--	--	13,0	13,0
070	Gevel oost v3 productie	246700,73	442326,83	15,10	12,8	--	--	12,8	12,8
014	Gevel west dakopbouw silo gereed product	246696,47	442331,87	21,00	12,7	--	--	12,7	12,7
030	Gevel oost v4 silo grondstoffen	246694,20	442316,70	18,70	11,8	--	--	11,8	11,8
029	Gevel oost v4 silo grondstoffen	246695,36	442318,51	18,70	11,6	--	--	11,6	11,6
015	Gevel noord dakopbouw silo gereed product	246699,45	442333,37	20,90	11,4	--	--	11,4	11,4
024	Geveluitlaat grondstoffen	246680,77	442324,06	2,00	11,4	--	--	11,4	14,7
064	Gevel oost v2 productie	246697,91	442322,50	12,00	11,1	--	--	11,1	11,1
040	Gevel noord v4 silo grondstoffen	246687,44	442326,44	18,70	11,0	--	--	11,0	11,0
031	Gevel zuid v4 silo grondstoffen	246691,55	442315,70	18,70	10,8	--	--	10,8	10,8
039	Gevel noord v4 silo grondstoffen	246685,45	442327,74	18,70	10,7	--	--	10,7	10,7
075	Gevel west v4 productie	246690,79	442327,99	17,90	10,6	--	--	10,6	10,6
032	Gevel zuid v4 silo grondstoffen	246689,62	442316,98	18,70	10,6	--	--	10,6	10,6
Rest		0,00	0,00	0,00	25,3	--	--	25,3	57,1

Alle getoonde dB-waarden zijn A-gewogen

Behoort bij besluit van burgemeester en wethouders van Winterswijk van 7 april 2016
behorend bij vergunning
zaaknummer
gemeente Winterswijk
Coops Meegweders BesVit, Winterswijk
van burgemeester

Rapport: Resultatentabel
Model: RBS LAr,LT juli 2023 na maatregelen
LAeq bij Bron voor toetspunt: 053_B - Wooldseweg 95
Groep: (hoofdgroep)
Groepsreductie: Nee

Naam Bron	Omschrijving	X	Y	Hoogte	Dag	Avond	Nacht	Etmaal	Li
053_B	Wooldseweg 95	246720,93	442229,25	5,00	43,2	--	--	43,2	61,9
007	Uitlaat perslijn 2	246696,05	442321,05	6,00	40,8	--	--	40,8	40,8
006	Uitlaat perslijn 1	246696,00	442321,00	6,00	33,0	--	--	33,0	33,0
003	Explosierooster	246697,64	442321,98	8,00	30,1	--	--	30,1	30,1
008	Uitlaat hamermolen	246690,65	442325,46	22,50	29,7	--	--	29,7	29,7
005	Uitlaat stortput	246692,70	442314,88	24,60	28,7	--	--	28,7	28,7
016	Gevel oost dakopbouw silo gereed product	246699,20	442330,08	20,90	27,6	--	--	27,6	27,6
004	Uitlaat stoomketel	246696,41	442320,60	20,00	26,7	--	--	26,7	26,7
017	Gevel zuid dakopbouw silo gereed product	246696,38	442328,66	20,90	24,8	--	--	24,8	24,8
022	Gevel west dakopbouw silo grondstoffen	246691,36	442315,87	21,30	24,8	--	--	24,8	24,8
013	Gesloten lamellendeur oost laadstraat	246702,98	442330,37	3,00	24,4	--	--	24,4	25,6
021	Gevel oost dakopbouw silo grondstoffen	246693,99	442316,28	21,30	24,3	--	--	24,3	24,3
057	Lichtstrook gevel oost v1 productie	246698,67	442323,60	8,80	22,6	--	--	22,6	22,6
086	Lichtstrook gevel oost v4 productie	246699,02	442324,15	17,90	21,0	--	--	21,0	21,0
073	Lichtstrook gevel oost v3 productie	246698,92	442323,98	15,10	20,2	--	--	20,2	20,2
204	Vrachtwagens afvoer gereed product routedeel1	246717,36	442320,88	1,00	20,2	--	--	20,2	58,1
002	Splitunit	246701,70	442324,81	4,50	19,9	--	--	19,9	20,0
065	Lichtstrook gevel oost v2 productie	246698,79	442323,79	12,00	18,7	--	--	18,7	18,7
056	Gevel oost v1 productie	246697,78	442322,20	8,80	16,9	--	--	16,9	16,9
201	Vrachtwagens aanvoer stortput	246649,65	442354,60	1,00	16,2	--	--	16,2	54,5
055	Gevel oost v1 productie	246699,14	442324,43	8,80	16,0	--	--	16,0	16,0
054	Gevel oost v1 productie	246700,44	442326,38	8,80	15,4	--	--	15,4	15,4
085	Gevel oost v4 productie	246698,21	442322,97	17,90	15,0	--	--	15,0	15,0
014	Gevel west dakopbouw silo gereed product	246696,47	442331,87	21,00	14,9	--	--	14,9	14,9
084	Gevel oost v4 productie	246699,59	442325,04	17,90	14,9	--	--	14,9	14,9
083	Gevel oost v4 productie	246700,85	442327,03	17,90	14,7	--	--	14,7	14,7
082	Gevel oost v4 productie	246701,88	442328,65	17,90	14,6	--	--	14,6	14,6
081	Gevel oost v4 productie	246703,15	442330,63	17,90	14,5	--	--	14,5	14,5
024	Geveluitlaat grondstoffen	246680,77	442324,06	2,00	14,4	--	--	14,4	16,0
015	Gevel noord dakopbouw silo gereed product	246699,45	442333,37	20,90	13,6	--	--	13,6	13,6
072	Gevel oost v3 productie	246698,12	442322,73	15,10	13,5	--	--	13,5	13,5
071	Gevel oost v3 productie	246699,43	442324,88	15,10	13,4	--	--	13,4	13,4
070	Gevel oost v3 productie	246700,73	442326,83	15,10	13,2	--	--	13,2	13,2
040	Gevel noord v4 silo grondstoffen	246687,44	442326,44	18,70	13,0	--	--	13,0	13,0
039	Gevel noord v4 silo grondstoffen	246685,45	442327,74	18,70	12,7	--	--	12,7	12,7
075	Gevel west v4 productie	246690,79	442327,99	17,90	12,0	--	--	12,0	12,0
030	Gevel oost v4 silo grondstoffen	246694,20	442316,70	18,70	11,9	--	--	11,9	11,9
064	Gevel oost v2 productie	246697,91	442322,50	12,00	11,8	--	--	11,8	11,8
029	Gevel oost v4 silo grondstoffen	246695,36	442318,51	18,70	11,8	--	--	11,8	11,8
038	Gevel west v4 silo grondstoffen	246682,74	442327,06	18,70	11,8	--	--	11,8	11,8
207	Heftruck gas	246656,00	442334,04	1,00	11,5	--	--	11,5	27,9
Rest		0,00	0,00	0,00	26,5	--	--	26,5	57,9

Alle getoonde dB-waarden zijn A-gewogen

Behoort bij besluit van burgemeester en wethouders van Winterswijk van 7 april 2016
behorend bij vergunning
zaaknummer
gemeente Winterswijk van burgemeester

Rapport: Resultatentabel
Model: RBS LAr,LT juli 2023 na maatregelen
LAeq bij Bron voor toetspunt: 054_A - Wooldseweg 93
Groep: (hoofdgroep)
Groepsreductie: Nee

Naam Bron	Omschrijving	X	Y	Hoogte	Dag	Avond	Nacht	Etmaal	Li
054_A	Wooldseweg 93	246750,55	442231,08	1,50	40,3	--	--	40,3	61,6
007	Uitlaat perslijn 2	246696,05	442321,05	6,00	36,9	--	--	36,9	38,3
008	Uitlaat hamermolen	246690,65	442325,46	22,50	31,8	--	--	31,8	31,8
006	Uitlaat perslijn 1	246696,00	442321,00	6,00	29,4	--	--	29,4	30,8
005	Uitlaat stortput	246692,70	442314,88	24,60	26,6	--	--	26,6	26,6
004	Uitlaat stoomketel	246696,41	442320,60	20,00	26,6	--	--	26,6	26,6
013	Gesloten lamellendeur oost laadstraat	246702,98	442330,37	3,00	25,3	--	--	25,3	28,3
016	Gevel oost dakopbouw silo gereed product	246699,20	442330,08	20,90	25,2	--	--	25,2	25,2
022	Gevel west dakopbouw silo grondstoffen	246691,36	442315,87	21,30	23,2	--	--	23,2	23,2
021	Gevel oost dakopbouw silo grondstoffen	246693,99	442316,28	21,30	22,8	--	--	22,8	22,8
003	Explosierooster	246697,64	442321,98	8,00	22,5	--	--	22,5	23,0
017	Gevel zuid dakopbouw silo gereed product	246696,38	442328,66	20,90	22,4	--	--	22,4	22,4
086	Lichtstrook gevel oost v4 productie	246699,02	442324,15	17,90	19,3	--	--	19,3	19,3
057	Lichtstrook gevel oost v1 productie	246698,67	442323,60	8,80	19,2	--	--	19,2	19,4
073	Lichtstrook gevel oost v3 productie	246698,92	442323,98	15,10	18,1	--	--	18,1	18,1
204	Vrachtwagens afvoer gereed product routedeel1	246717,36	442320,88	1,00	17,9	--	--	17,9	57,7
002	Splitunit	246701,70	442324,81	4,50	15,9	--	--	15,9	18,0
065	Lichtstrook gevel oost v2 productie	246698,79	442323,79	12,00	15,5	--	--	15,5	15,5
201	Vrachtwagens aanvoer stortput	246649,65	442354,60	1,00	14,6	--	--	14,6	54,4
056	Gevel oost v1 productie	246697,78	442322,20	8,80	14,3	--	--	14,3	14,5
085	Gevel oost v4 productie	246698,21	442322,97	17,90	14,2	--	--	14,2	14,2
084	Gevel oost v4 productie	246699,59	442325,04	17,90	14,1	--	--	14,1	14,1
083	Gevel oost v4 productie	246700,85	442327,03	17,90	14,0	--	--	14,0	14,0
082	Gevel oost v4 productie	246701,88	442328,65	17,90	14,0	--	--	14,0	14,0
055	Gevel oost v1 productie	246699,14	442324,43	8,80	13,9	--	--	13,9	14,1
081	Gevel oost v4 productie	246703,15	442330,63	17,90	13,9	--	--	13,9	13,9
054	Gevel oost v1 productie	246700,44	442326,38	8,80	13,8	--	--	13,8	14,0
024	Geveluitlaat grondstoffen	246680,77	442324,06	2,00	13,6	--	--	13,6	17,1
015	Gevel noord dakopbouw silo gereed product	246699,45	442333,37	20,90	12,9	--	--	12,9	12,9
072	Gevel oost v3 productie	246698,12	442322,73	15,10	12,6	--	--	12,6	12,6
071	Gevel oost v3 productie	246699,43	442324,88	15,10	12,5	--	--	12,5	12,5
070	Gevel oost v3 productie	246700,73	442326,83	15,10	12,4	--	--	12,4	12,4
020	Gevel noord dakopbouw silo grondstoffen	246693,22	442318,95	21,30	12,0	--	--	12,0	12,0
014	Gevel west dakopbouw silo gereed product	246696,47	442331,87	21,00	11,7	--	--	11,7	11,7
030	Gevel oost v4 silo grondstoffen	246694,20	442316,70	18,70	11,0	--	--	11,0	11,0
029	Gevel oost v4 silo grondstoffen	246695,36	442318,51	18,70	10,9	--	--	10,9	10,9
207	Heftruck gas	246656,00	442334,04	1,00	10,6	--	--	10,6	28,5
076	Gevel west v4 productie	246691,97	442329,78	17,90	10,0	--	--	10,0	10,0
031	Gevel zuid v4 silo grondstoffen	246691,55	442315,70	18,70	9,9	--	--	9,9	9,9
032	Gevel zuid v4 silo grondstoffen	246689,62	442316,98	18,70	9,7	--	--	9,7	9,7
033	Gevel zuid v4 silo grondstoffen	246687,63	442318,31	18,70	9,5	--	--	9,5	9,5
Rest		0,00	0,00	0,00	25,0	--	--	25,0	57,6

Alle getoonde dB-waarden zijn A-gewogen

Behoort bij besluit van burgemeester en wethouders van Winterswijk van 7 april 2016
behorend bij vergunning
zaaknummer
gemeente Winterswijk
Coops Meegweders Besluit van burgemeester

Rapport: Resultatentabel
Model: RBS LAr,LT juli 2023 na maatregelen
LAeq bij Bron voor toetspunt: 054_B - Wooldseweg 93
Groep: (hoofdgroep)
Groepsreductie: Nee

Naam Bron	Omschrijving	X	Y	Hoogte	Dag	Avond	Nacht	Etmaal	Li
054_B	Wooldseweg 93	246750,55	442231,08	5,00	43,1	--	--	43,1	62,2
007	Uitlaat perslijn 2	246696,05	442321,05	6,00	40,4	--	--	40,4	40,4
008	Uitlaat hamermolen	246690,65	442325,46	22,50	34,2	--	--	34,2	34,2
006	Uitlaat perslijn 1	246696,00	442321,00	6,00	32,5	--	--	32,5	32,5
013	Gesloten lamellendeur oost laadstraat	246702,98	442330,37	3,00	28,1	--	--	28,1	29,4
005	Uitlaat stortput	246692,70	442314,88	24,60	28,0	--	--	28,0	28,0
004	Uitlaat stoomketel	246696,41	442320,60	20,00	28,0	--	--	28,0	28,0
016	Gevel oost dakopbouw silo gereed product	246699,20	442330,08	20,90	27,1	--	--	27,1	27,1
003	Explosierooster	246697,64	442321,98	8,00	26,9	--	--	26,9	26,9
017	Gevel zuid dakopbouw silo gereed product	246696,38	442328,66	20,90	24,3	--	--	24,3	24,3
022	Gevel west dakopbouw silo grondstoffen	246691,36	442315,87	21,30	23,9	--	--	23,9	23,9
021	Gevel oost dakopbouw silo grondstoffen	246693,99	442316,28	21,30	23,5	--	--	23,5	23,5
057	Lichtstrook gevel oost v1 productie	246698,67	442323,60	8,80	21,1	--	--	21,1	21,1
024	Geveluitlaat grondstoffen	246680,77	442324,06	2,00	20,5	--	--	20,5	22,5
086	Lichtstrook gevel oost v4 productie	246699,02	442324,15	17,90	20,4	--	--	20,4	20,4
204	Vrachtwagens afvoer gereed product routedeel1	246717,36	442320,88	1,00	20,1	--	--	20,1	58,2
073	Lichtstrook gevel oost v3 productie	246698,92	442323,98	15,10	19,7	--	--	19,7	19,7
002	Splitunit	246701,70	442324,81	4,50	18,5	--	--	18,5	19,0
065	Lichtstrook gevel oost v2 productie	246698,79	442323,79	12,00	18,0	--	--	18,0	18,0
201	Vrachtwagens aanvoer stortput	246649,65	442354,60	1,00	16,5	--	--	16,5	55,0
015	Gevel noord dakopbouw silo gereed product	246699,45	442333,37	20,90	14,9	--	--	14,9	14,9
056	Gevel oost v1 productie	246697,78	442322,20	8,80	14,9	--	--	14,9	14,9
055	Gevel oost v1 productie	246699,14	442324,43	8,80	14,6	--	--	14,6	14,6
054	Gevel oost v1 productie	246700,44	442326,38	8,80	14,5	--	--	14,5	14,5
085	Gevel oost v4 productie	246698,21	442322,97	17,90	14,3	--	--	14,3	14,3
084	Gevel oost v4 productie	246699,59	442325,04	17,90	14,2	--	--	14,2	14,2
083	Gevel oost v4 productie	246700,85	442327,03	17,90	14,1	--	--	14,1	14,1
082	Gevel oost v4 productie	246701,88	442328,65	17,90	14,1	--	--	14,1	14,1
081	Gevel oost v4 productie	246703,15	442330,63	17,90	14,0	--	--	14,0	14,0
014	Gevel west dakopbouw silo gereed product	246696,47	442331,87	21,00	13,5	--	--	13,5	13,5
020	Gevel noord dakopbouw silo grondstoffen	246693,22	442318,95	21,30	12,9	--	--	12,9	12,9
072	Gevel oost v3 productie	246698,12	442322,73	15,10	12,9	--	--	12,9	12,9
071	Gevel oost v3 productie	246699,43	442324,88	15,10	12,8	--	--	12,8	12,8
070	Gevel oost v3 productie	246700,73	442326,83	15,10	12,7	--	--	12,7	12,7
207	Heftruck gas	246656,00	442334,04	1,00	12,0	--	--	12,0	28,6
207	Achteruitrijsignalering vw aanvoer stortput	246672,51	442351,11	1,00	11,4	--	--	11,4	50,0
076	Gevel west v4 productie	246691,97	442329,78	17,90	11,2	--	--	11,2	11,2
030	Gevel oost v4 silo grondstoffen	246694,20	442316,70	18,70	11,1	--	--	11,1	11,1
029	Gevel oost v4 silo grondstoffen	246695,36	442318,51	18,70	11,0	--	--	11,0	11,0
052	Gevel west v1 productie	246691,58	442329,19	8,80	10,5	--	--	10,5	10,5
121	Gevel zuid v4 silodek gereedproduct	246687,90	442336,06	17,90	10,4	--	--	10,4	10,4
Rest		0,00	0,00	0,00	26,1	--	--	26,1	57,6

Alle getoonde dB-waarden zijn A-gewogen

Behoort bij besluit van burgemeester en wethouders van Winterswijk van 7 april 2016
behorend bij vergunning
zaaknummer
gemeente Winterswijk
Coops Meegwedders Beslit van burgemeester

Rapport: Resultatentabel
Model: RBS LAr,LT juli 2023 na maatregelen
LAeq bij Bron voor toetspunt: 055_A - Wooldseweg 91
Groep: (hoofdgroep)
Groepsreductie: Nee

Naam Bron	Omschrijving	X	Y	Hoogte	Dag	Avond	Nacht	Etmaal	Li
055_A	Wooldseweg 91	246779,26	442231,05	1,50	38,3	--	--	38,3	61,8
007	Uitlaat perslijn 2	246696,05	442321,05	6,00	34,2	--	--	34,2	36,2
008	Uitlaat hamermolen	246690,65	442325,46	22,50	30,1	--	--	30,1	30,1
013	Gesloten lamellendeur oost laadstraat	246702,98	442330,37	3,00	27,0	--	--	27,0	30,2
006	Uitlaat perslijn 1	246696,00	442321,00	6,00	26,9	--	--	26,9	28,8
005	Uitlaat stortput	246692,70	442314,88	24,60	24,9	--	--	24,9	24,9
004	Uitlaat stoomketel	246696,41	442320,60	20,00	24,6	--	--	24,6	24,6
016	Gevel oost dakopbouw silo gereed product	246699,20	442330,08	20,90	23,6	--	--	23,6	23,6
022	Gevel west dakopbouw silo grondstoffen	246691,36	442315,87	21,30	21,6	--	--	21,6	21,6
021	Gevel oost dakopbouw silo grondstoffen	246693,99	442316,28	21,30	21,1	--	--	21,1	21,1
017	Gevel zuid dakopbouw silo gereed product	246696,38	442328,66	20,90	20,7	--	--	20,7	20,7
003	Explosierooster	246697,64	442321,98	8,00	19,6	--	--	19,6	20,7
057	Lichtstrook gevel oost v1 productie	246698,67	442323,60	8,80	17,9	--	--	17,9	18,7
086	Lichtstrook gevel oost v4 productie	246699,02	442324,15	17,90	17,6	--	--	17,6	17,6
204	Vrachtwagens afvoer gereed product routedeel1	246717,36	442320,88	1,00	16,4	--	--	16,4	56,4
073	Lichtstrook gevel oost v3 productie	246698,92	442323,98	15,10	16,3	--	--	16,3	16,3
201	Vrachtwagens aanvoer stortput	246649,65	442354,60	1,00	14,4	--	--	14,4	54,3
207	Heftruck gas	246656,00	442334,04	1,00	14,2	--	--	14,2	32,2
065	Lichtstrook gevel oost v2 productie	246698,79	442323,79	12,00	14,1	--	--	14,1	14,1
020	Gevel noord dakopbouw silo grondstoffen	246693,22	442318,95	21,30	13,5	--	--	13,5	13,5
015	Gevel noord dakopbouw silo gereed product	246699,45	442333,37	20,90	13,4	--	--	13,4	13,4
054	Gevel oost v1 productie	246700,44	442326,38	8,80	13,1	--	--	13,1	13,9
085	Gevel oost v4 productie	246698,21	442322,97	17,90	12,8	--	--	12,8	12,8
083	Gevel oost v4 productie	246700,85	442327,03	17,90	12,7	--	--	12,7	12,7
084	Gevel oost v4 productie	246699,59	442325,04	17,90	12,7	--	--	12,7	12,7
082	Gevel oost v4 productie	246701,88	442328,65	17,90	12,7	--	--	12,7	12,7
081	Gevel oost v4 productie	246703,15	442330,63	17,90	12,6	--	--	12,6	12,6
055	Gevel oost v1 productie	246699,14	442324,43	8,80	12,6	--	--	12,6	13,5
056	Gevel oost v1 productie	246697,78	442322,20	8,80	12,5	--	--	12,5	13,3
002	Splitunit	246701,70	442324,81	4,50	11,9	--	--	11,9	14,4
072	Gevel oost v3 productie	246698,12	442322,73	15,10	11,1	--	--	11,1	11,1
071	Gevel oost v3 productie	246699,43	442324,88	15,10	11,0	--	--	11,0	11,0
070	Gevel oost v3 productie	246700,73	442326,83	15,10	11,0	--	--	11,0	11,0
012	Gesloten overheaddeur west laadstraat	246682,12	442343,76	3,00	10,3	--	--	10,3	13,8
040	Gevel noord v4 silo grondstoffen	246687,44	442326,44	18,70	10,1	--	--	10,1	10,1
205	Vrachtwagens afvoer gereed product routedeel2	246682,11	442343,49	1,00	9,9	--	--	9,9	50,0
014	Gevel west dakopbouw silo gereed product	246696,47	442331,87	21,00	9,8	--	--	9,8	9,8
039	Gevel noord v4 silo grondstoffen	246685,45	442327,74	18,70	9,6	--	--	9,6	9,6
030	Gevel oost v4 silo grondstoffen	246694,20	442316,70	18,70	9,4	--	--	9,4	9,4
029	Gevel oost v4 silo grondstoffen	246695,36	442318,51	18,70	9,4	--	--	9,4	9,4
207	Achteruitrijsignalering vw aanvoer stortput	246672,51	442351,11	1,00	9,0	--	--	9,0	49,1
Rest		0,00	0,00	0,00	24,1	--	--	24,1	58,0

Alle getoonde dB-waarden zijn A-gewogen

Behoort bij besluit van burgemeester en wethouders van Winterswijk van 7 april 2016
behorend bij vergunning
zaaknummer

Rapport: Resultatentabel
Model: RBS LAr,LT juli 2023 na maatregelen
LAeq bij Bron voor toetspunt: 055_B - Wooldseweg 91
Groep: (hoofdgroep)
Groepsreductie: Nee

Naam Bron	Omschrijving	X	Y	Hoogte	Dag	Avond	Nacht	Etmaal	Li
055_B	Wooldseweg 91	246779,26	442231,05	5,00	41,5	--	--	41,5	62,0
007	Uitlaat perslijn 2	246696,05	442321,05	6,00	38,3	--	--	38,3	38,8
008	Uitlaat hamermolen	246690,65	442325,46	22,50	32,8	--	--	32,8	32,8
006	Uitlaat perslijn 1	246696,00	442321,00	6,00	30,5	--	--	30,5	31,0
013	Gesloten lamellendeur oost laadstraat	246702,98	442330,37	3,00	29,8	--	--	29,8	31,6
005	Uitlaat stortput	246692,70	442314,88	24,60	26,5	--	--	26,5	26,5
004	Uitlaat stoomketel	246696,41	442320,60	20,00	26,4	--	--	26,4	26,4
016	Gevel oost dakopbouw silo gereed product	246699,20	442330,08	20,90	25,8	--	--	25,8	25,8
003	Explosierooster	246697,64	442321,98	8,00	25,4	--	--	25,4	25,4
017	Gevel zuid dakopbouw silo gereed product	246696,38	442328,66	20,90	23,0	--	--	23,0	23,0
022	Gevel west dakopbouw silo grondstoffen	246691,36	442315,87	21,30	22,3	--	--	22,3	22,3
021	Gevel oost dakopbouw silo grondstoffen	246693,99	442316,28	21,30	21,8	--	--	21,8	21,8
057	Lichtstrook gevel oost v1 productie	246698,67	442323,60	8,80	19,5	--	--	19,5	19,5
086	Lichtstrook gevel oost v4 productie	246699,02	442324,15	17,90	19,0	--	--	19,0	19,0
204	Vrachtwagens afvoer gereed product routedeel1	246717,36	442320,88	1,00	18,5	--	--	18,5	56,9
073	Lichtstrook gevel oost v3 productie	246698,92	442323,98	15,10	18,2	--	--	18,2	18,2
065	Lichtstrook gevel oost v2 productie	246698,79	442323,79	12,00	16,6	--	--	16,6	16,6
015	Gevel noord dakopbouw silo gereed product	246699,45	442333,37	20,90	15,9	--	--	15,9	15,9
207	Heftruck gas	246656,00	442334,04	1,00	15,7	--	--	15,7	32,6
201	Vrachtwagens aanvoer stortput	246649,65	442354,60	1,00	15,4	--	--	15,4	54,2
020	Gevel noord dakopbouw silo grondstoffen	246693,22	442318,95	21,30	14,6	--	--	14,6	14,6
054	Gevel oost v1 productie	246700,44	442326,38	8,80	13,9	--	--	13,9	13,9
002	Splitunit	246701,70	442324,81	4,50	13,8	--	--	13,8	14,9
055	Gevel oost v1 productie	246699,14	442324,43	8,80	13,4	--	--	13,4	13,4
056	Gevel oost v1 productie	246697,78	442322,20	8,80	13,2	--	--	13,2	13,2
085	Gevel oost v4 productie	246698,21	442322,97	17,90	13,0	--	--	13,0	13,0
083	Gevel oost v4 productie	246700,85	442327,03	17,90	12,9	--	--	12,9	12,9
084	Gevel oost v4 productie	246699,59	442325,04	17,90	12,9	--	--	12,9	12,9
082	Gevel oost v4 productie	246701,88	442328,65	17,90	12,9	--	--	12,9	12,9
081	Gevel oost v4 productie	246703,15	442330,63	17,90	12,9	--	--	12,9	12,9
014	Gevel west dakopbouw silo gereed product	246696,47	442331,87	21,00	11,9	--	--	11,9	11,9
012	Gesloten overheaddeur west laadstraat	246682,12	442343,76	3,00	11,8	--	--	11,8	14,1
072	Gevel oost v3 productie	246698,12	442322,73	15,10	11,5	--	--	11,5	11,5
071	Gevel oost v3 productie	246699,43	442324,88	15,10	11,4	--	--	11,4	11,4
070	Gevel oost v3 productie	246700,73	442326,83	15,10	11,4	--	--	11,4	11,4
040	Gevel noord v4 silo grondstoffen	246687,44	442326,44	18,70	11,1	--	--	11,1	11,1
039	Gevel noord v4 silo grondstoffen	246685,45	442327,74	18,70	10,7	--	--	10,7	10,7
205	Vrachtwagens afvoer gereed product routedeel2	246682,11	442343,49	1,00	10,6	--	--	10,6	49,7
207	Achteruitrijsignalering vw aanvoer stortput	246672,51	442351,11	1,00	10,4	--	--	10,4	49,3
121	Gevel zuid v4 silodek gereedproduct	246687,90	442336,06	17,90	9,7	--	--	9,7	9,7
030	Gevel oost v4 silo grondstoffen	246694,20	442316,70	18,70	9,6	--	--	9,6	9,6
Rest		0,00	0,00	0,00	25,3	--	--	25,3	58,0

Alle getoonde dB-waarden zijn A-gewogen

Behoort bij besluit van burgemeester en wethouders van Winterswijk van 7 april 2016
behorend bij vergunning
zaaknummer
gemeente Winterswijk
Coops Meegweders BesVit, Winterswijk
van burgemeester

Rapport: Resultatentabel
Model: RBS LAr,LT juli 2023 na maatregelen
LAeq bij Bron voor toetspunt: 056_A - Wooldseweg 89
Groep: (hoofdgroep)
Groepsreductie: Nee

Naam Bron	Omschrijving	X	Y	Hoogte	Dag	Avond	Nacht	Etmaal	Li
056_A	Wooldseweg 89	246812,85	442236,82	1,50	36,8	--	--	36,8	59,6
007	Uitlaat perslijn 2	246696,05	442321,05	6,00	32,4	--	--	32,4	34,8
008	Uitlaat hamermolen	246690,65	442325,46	22,50	28,9	--	--	28,9	28,9
006	Uitlaat perslijn 1	246696,00	442321,00	6,00	25,0	--	--	25,0	27,4
013	Gesloten lamellendeur oost laadstraat	246702,98	442330,37	3,00	23,4	--	--	23,4	26,8
004	Uitlaat stoomketel	246696,41	442320,60	20,00	23,2	--	--	23,2	23,2
005	Uitlaat stortput	246692,70	442314,88	24,60	23,1	--	--	23,1	23,1
016	Gevel oost dakopbouw silo gereed product	246699,20	442330,08	20,90	22,6	--	--	22,6	22,6
022	Gevel west dakopbouw silo grondstoffen	246691,36	442315,87	21,30	19,7	--	--	19,7	19,7
020	Gevel noord dakopbouw silo grondstoffen	246693,22	442318,95	21,30	19,6	--	--	19,6	19,6
017	Gevel zuid dakopbouw silo gereed product	246696,38	442328,66	20,90	19,6	--	--	19,6	19,6
021	Gevel oost dakopbouw silo grondstoffen	246693,99	442316,28	21,30	19,3	--	--	19,3	19,3
003	Explosierooster	246697,64	442321,98	8,00	18,1	--	--	18,1	19,8
057	Lichtstrook gevel oost v1 productie	246698,67	442323,60	8,80	16,6	--	--	16,6	18,0
086	Lichtstrook gevel oost v4 productie	246699,02	442324,15	17,90	16,4	--	--	16,4	16,4
204	Vrachtwagens afvoer gereed product routedeel1	246717,36	442320,88	1,00	16,3	--	--	16,3	56,4
015	Gevel noord dakopbouw silo gereed product	246699,45	442333,37	20,90	15,3	--	--	15,3	15,3
073	Lichtstrook gevel oost v3 productie	246698,92	442323,98	15,10	15,1	--	--	15,1	15,1
012	Gesloten overheaddeur west laadstraat	246682,12	442343,76	3,00	14,4	--	--	14,4	18,1
002	Splitunit	246701,70	442324,81	4,50	14,1	--	--	14,1	17,0
054	Gevel oost v1 productie	246700,44	442326,38	8,80	13,5	--	--	13,5	14,9
207	Heftruck gas	246656,00	442334,04	1,00	13,3	--	--	13,3	31,4
065	Lichtstrook gevel oost v2 productie	246698,79	442323,79	12,00	12,9	--	--	12,9	13,2
011	Gesloten lamellen deur opslagruimte	246681,32	442338,90	3,00	12,5	--	--	12,5	16,2
083	Gevel oost v4 productie	246700,85	442327,03	17,90	11,8	--	--	11,8	11,8
055	Gevel oost v1 productie	246699,14	442324,43	8,80	11,7	--	--	11,7	13,2
081	Gevel oost v4 productie	246703,15	442330,63	17,90	11,5	--	--	11,5	11,5
082	Gevel oost v4 productie	246701,88	442328,65	17,90	11,5	--	--	11,5	11,5
084	Gevel oost v4 productie	246699,59	442325,04	17,90	11,4	--	--	11,4	11,4
085	Gevel oost v4 productie	246698,21	442322,97	17,90	11,4	--	--	11,4	11,4
118	Gevel noord v4 silodek gereed product	246696,85	442337,56	17,90	11,0	--	--	11,0	11,0
056	Gevel oost v1 productie	246697,78	442322,20	8,80	10,6	--	--	10,6	12,0
117	Gevel noord v4 silodek gereed product	246694,30	442339,26	17,90	10,4	--	--	10,4	10,4
040	Gevel noord v4 silo grondstoffen	246687,44	442326,44	18,70	10,1	--	--	10,1	10,1
070	Gevel oost v3 productie	246700,73	442326,83	15,10	9,9	--	--	9,9	9,9
116	Gevel noord v4 silodek gereed product	246691,77	442340,91	17,90	9,8	--	--	9,8	9,8
039	Gevel noord v4 silo grondstoffen	246685,45	442327,74	18,70	9,8	--	--	9,8	9,8
071	Gevel oost v3 productie	246699,43	442324,88	15,10	9,8	--	--	9,8	9,8
072	Gevel oost v3 productie	246698,12	442322,73	15,10	9,7	--	--	9,7	9,7
115	Gevel noord v4 silodek gereed product	246689,22	442342,60	17,90	9,4	--	--	9,4	9,4
114	Gevel noord v4 silodek gereed product	246686,72	442344,25	17,90	9,1	--	--	9,1	9,1
Rest		0,00	0,00	0,00	23,2	--	--	23,2	56,7

Alle getoonde dB-waarden zijn A-gewogen

Behoort bij besluit van burgemeester en wethouders van Winterswijk van 7 april 2016
behorend bij vergunning
zaaknummer
gemeente Winterswijk
Coops Meegweders Besluit van burgemeester

Rapport: Resultatentabel
Model: RBS LAr,LT juli 2023 na maatregelen
LAeq bij Bron voor toetspunt: 056_B - Wooldseweg 89
Groep: (hoofdgroep)
Groepsreductie: Nee

Naam Bron	Omschrijving	X	Y	Hoogte	Dag	Avond	Nacht	Etmaal	Li
056_B	Wooldseweg 89	246812,85	442236,82	5,00	39,7	--	--	39,7	60,0
007	Uitlaat perslijn 2	246696,05	442321,05	6,00	36,2	--	--	36,2	37,4
008	Uitlaat hamermolen	246690,65	442325,46	22,50	31,5	--	--	31,5	31,5
006	Uitlaat perslijn 1	246696,00	442321,00	6,00	28,4	--	--	28,4	29,5
013	Gesloten lamellendeur oost laadstraat	246702,98	442330,37	3,00	25,8	--	--	25,8	28,0
004	Uitlaat stoomketel	246696,41	442320,60	20,00	25,0	--	--	25,0	25,0
005	Uitlaat stortput	246692,70	442314,88	24,60	24,8	--	--	24,8	24,8
016	Gevel oost dakopbouw silo gereed product	246699,20	442330,08	20,90	24,6	--	--	24,6	24,6
003	Explosierooster	246697,64	442321,98	8,00	23,8	--	--	23,8	24,2
017	Gevel zuid dakopbouw silo gereed product	246696,38	442328,66	20,90	21,7	--	--	21,7	21,7
022	Gevel west dakopbouw silo grondstoffen	246691,36	442315,87	21,30	20,5	--	--	20,5	20,5
020	Gevel noord dakopbouw silo grondstoffen	246693,22	442318,95	21,30	20,4	--	--	20,4	20,4
021	Gevel oost dakopbouw silo grondstoffen	246693,99	442316,28	21,30	20,1	--	--	20,1	20,1
057	Lichtstrook gevel oost v1 productie	246698,67	442323,60	8,80	18,9	--	--	18,9	19,0
012	Gesloten overheaddeur west laadstraat	246682,12	442343,76	3,00	18,6	--	--	18,6	21,2
204	Vrachtwagens afvoer gereed product routedeel1	246717,36	442320,88	1,00	17,9	--	--	17,9	56,7
086	Lichtstrook gevel oost v4 productie	246699,02	442324,15	17,90	17,6	--	--	17,6	17,6
015	Gevel noord dakopbouw silo gereed product	246699,45	442333,37	20,90	17,2	--	--	17,2	17,2
073	Lichtstrook gevel oost v3 productie	246698,92	442323,98	15,10	16,9	--	--	16,9	16,9
002	Splitunit	246701,70	442324,81	4,50	16,7	--	--	16,7	18,3
065	Lichtstrook gevel oost v2 productie	246698,79	442323,79	12,00	15,4	--	--	15,4	15,4
054	Gevel oost v1 productie	246700,44	442326,38	8,80	14,7	--	--	14,7	14,9
011	Gesloten lamellen deur opslagruimte	246681,32	442338,90	3,00	14,1	--	--	14,1	16,7
207	Heftruck gas	246656,00	442334,04	1,00	13,8	--	--	13,8	31,0
055	Gevel oost v1 productie	246699,14	442324,43	8,80	13,0	--	--	13,0	13,2
118	Gevel noord v4 silodek gereed product	246696,85	442337,56	17,90	12,3	--	--	12,3	12,3
040	Gevel noord v4 silo grondstoffen	246687,44	442326,44	18,70	12,2	--	--	12,2	12,2
039	Gevel noord v4 silo grondstoffen	246685,45	442327,74	18,70	12,0	--	--	12,0	12,0
056	Gevel oost v1 productie	246697,78	442322,20	8,80	12,0	--	--	12,0	12,1
083	Gevel oost v4 productie	246700,85	442327,03	17,90	11,9	--	--	11,9	11,9
081	Gevel oost v4 productie	246703,15	442330,63	17,90	11,7	--	--	11,7	11,7
082	Gevel oost v4 productie	246701,88	442328,65	17,90	11,7	--	--	11,7	11,7
117	Gevel noord v4 silodek gereed product	246694,30	442339,26	17,90	11,6	--	--	11,6	11,6
085	Gevel oost v4 productie	246698,21	442322,97	17,90	11,6	--	--	11,6	11,6
084	Gevel oost v4 productie	246699,59	442325,04	17,90	11,6	--	--	11,6	11,6
116	Gevel noord v4 silodek gereed product	246691,77	442340,91	17,90	11,0	--	--	11,0	11,0
115	Gevel noord v4 silodek gereed product	246689,22	442342,60	17,90	10,6	--	--	10,6	10,6
014	Gevel west dakopbouw silo gereed product	246696,47	442331,87	21,00	10,6	--	--	10,6	10,6
070	Gevel oost v3 productie	246700,73	442326,83	15,10	10,2	--	--	10,2	10,2
114	Gevel noord v4 silodek gereed product	246686,72	442344,25	17,90	10,2	--	--	10,2	10,2
072	Gevel oost v3 productie	246698,12	442322,73	15,10	10,1	--	--	10,1	10,1
Rest		0,00	0,00	0,00	24,3	--	--	24,3	57,2

Alle getoonde dB-waarden zijn A-gewogen

Behoort bij besluit van burgemeester en wethouders van Winterswijk van 7 april 2016
behorend bij vergunning
zaaknummer

Rapport: Resultatentabel
Model: RBS LAr,LT juli 2023 na maatregelen
LAeq bij Bron voor toetspunt: 057_A - Wooldseweg 24
Groep: (hoofdgroep)
Groepsreductie: Nee

Naam Bron	Omschrijving	X	Y	Hoogte	Dag	Avond	Nacht	Etmaal	Li
057_A	Wooldseweg 24	246712,41	442332,64	1,50	52,5	--	--	52,5	71,6
007	Uitlaat perslijn 2	246696,05	442321,05	6,00	48,5	--	--	48,5	48,5
013	Gesloten lamellendeur oost laadstraat	246702,98	442330,37	3,00	42,9	--	--	42,9	42,9
006	Uitlaat perslijn 1	246696,00	442321,00	6,00	40,6	--	--	40,6	40,6
003	Explosierooster	246697,64	442321,98	8,00	40,3	--	--	40,3	40,3
004	Uitlaat stoomketel	246696,41	442320,60	20,00	39,0	--	--	39,0	39,0
118	Gevel noord v4 silodek gereed product	246696,85	442337,56	17,90	37,4	--	--	37,4	37,4
117	Gevel noord v4 silodek gereed product	246694,30	442339,26	17,90	36,9	--	--	36,9	36,9
116	Gevel noord v4 silodek gereed product	246691,77	442340,91	17,90	36,2	--	--	36,2	36,2
057	Lichtstrook gevel oost v1 productie	246698,67	442323,60	8,80	36,1	--	--	36,1	36,1
002	Splitunit	246701,70	442324,81	4,50	35,9	--	--	35,9	35,9
115	Gevel noord v4 silodek gereed product	246689,22	442342,60	17,90	35,5	--	--	35,5	35,5
114	Gevel noord v4 silodek gereed product	246686,72	442344,25	17,90	34,3	--	--	34,3	34,3
005	Uitlaat stortput	246692,70	442314,88	24,60	33,9	--	--	33,9	33,9
204	Vrachtwagens afvoer gereed product routedeel1	246717,36	442320,88	1,00	32,7	--	--	32,7	68,7
054	Gevel oost v1 productie	246700,44	442326,38	8,80	32,5	--	--	32,5	32,5
055	Gevel oost v1 productie	246699,14	442324,43	8,80	31,4	--	--	31,4	31,4
086	Lichtstrook gevel oost v4 productie	246699,02	442324,15	17,90	31,1	--	--	31,1	31,1
073	Lichtstrook gevel oost v3 productie	246698,92	442323,98	15,10	30,8	--	--	30,8	30,8
056	Gevel oost v1 productie	246697,78	442322,20	8,80	30,1	--	--	30,1	30,1
065	Lichtstrook gevel oost v2 productie	246698,79	442323,79	12,00	29,7	--	--	29,7	29,7
110	Gevel oost bgg laadstraat	246703,27	442330,81	4,30	29,4	--	--	29,4	29,4
008	Uitlaat hamermolen	246690,65	442325,46	22,50	29,1	--	--	29,1	29,1
080	Gevel noord v4 productie	246702,44	442333,78	17,90	29,0	--	--	29,0	29,0
079	Gevel noord v4 productie	246700,70	442335,00	17,90	28,8	--	--	28,8	28,8
078	Gevel noord v4 productie	246698,90	442336,19	17,90	28,4	--	--	28,4	28,4
021	Gevel oost dakopbouw silo grondstoffen	246693,99	442316,28	21,30	28,2	--	--	28,2	28,2
081	Gevel oost v4 productie	246703,15	442330,63	17,90	28,0	--	--	28,0	28,0
109	Gevel noord bgg laadstraat	246701,46	442334,50	4,30	27,7	--	--	27,7	27,7
082	Gevel oost v4 productie	246701,88	442328,65	17,90	27,3	--	--	27,3	27,3
083	Gevel oost v4 productie	246700,85	442327,03	17,90	26,6	--	--	26,6	26,6
111	Gevel oost bgg laadstraat	246701,75	442328,44	4,30	26,6	--	--	26,6	26,6
016	Gevel oost dakopbouw silo gereed product	246699,20	442330,08	20,90	26,6	--	--	26,6	26,6
084	Gevel oost v4 productie	246699,59	442325,04	17,90	26,0	--	--	26,0	26,0
070	Gevel oost v3 productie	246700,73	442326,83	15,10	25,9	--	--	25,9	25,9
085	Gevel oost v4 productie	246698,21	442322,97	17,90	25,4	--	--	25,4	25,4
071	Gevel oost v3 productie	246699,43	442324,88	15,10	25,2	--	--	25,2	25,2
062	Gevel oost v2 productie	246700,61	442326,64	12,00	25,0	--	--	25,0	25,0
108	Gevel noord bgg laadstraat	246699,12	442336,05	4,30	24,7	--	--	24,7	24,7
053	Gevel west v1 productie	246692,94	442331,27	8,80	24,4	--	--	24,4	24,4
072	Gevel oost v3 productie	246698,12	442322,73	15,10	24,3	--	--	24,3	24,3
Rest		0,00	0,00	0,00	37,1	--	--	37,1	68,3

Alle getoonde dB-waarden zijn A-gewogen

Behoort bij besluit van burgemeester en wethouders van Winterswijk van 7 april 2016
behorend bij vergunning
zaaknummer

Rapport: Resultatentabel
Model: RBS LAr,LT juli 2023 na maatregelen
LAeq bij Bron voor toetspunt: 057_B - Wooldseweg 24
Groep: (hoofdgroep)
Groepsreductie: Nee

Naam Bron	Omschrijving	X	Y	Hoogte	Dag	Avond	Nacht	Etmaal	Li
057_B	Wooldseweg 24	246712,41	442332,64	5,00	58,7	--	--	58,7	81,3
013	Gesloten lamellendeur oost laadstraat	246702,98	442330,37	3,00	53,9	--	--	53,9	53,9
007	Uitlaat perslijn 2	246696,05	442321,05	6,00	53,4	--	--	53,4	53,4
003	Explosierooster	246697,64	442321,98	8,00	48,3	--	--	48,3	48,3
006	Uitlaat perslijn 1	246696,00	442321,00	6,00	45,5	--	--	45,5	45,5
204	Vrachtwagens afvoer gereed product routedeel1	246717,36	442320,88	1,00	44,4	--	--	44,4	80,4
004	Uitlaat stoomketel	246696,41	442320,60	20,00	43,6	--	--	43,6	43,6
057	Lichtstrook gevel oost v1 productie	246698,67	442323,60	8,80	41,7	--	--	41,7	41,7
002	Splitunit	246701,70	442324,81	4,50	40,4	--	--	40,4	40,4
005	Uitlaat stortput	246692,70	442314,88	24,60	39,3	--	--	39,3	39,3
118	Gevel noord v4 silodek gereed product	246696,85	442337,56	17,90	38,4	--	--	38,4	38,4
117	Gevel noord v4 silodek gereed product	246694,30	442339,26	17,90	37,4	--	--	37,4	37,4
054	Gevel oost v1 productie	246700,44	442326,38	8,80	36,8	--	--	36,8	36,8
116	Gevel noord v4 silodek gereed product	246691,77	442340,91	17,90	36,5	--	--	36,5	36,5
021	Gevel oost dakopbouw silo grondstoffen	246693,99	442316,28	21,30	36,0	--	--	36,0	36,0
086	Lichtstrook gevel oost v4 productie	246699,02	442324,15	17,90	35,8	--	--	35,8	35,8
073	Lichtstrook gevel oost v3 productie	246698,92	442323,98	15,10	35,8	--	--	35,8	35,8
055	Gevel oost v1 productie	246699,14	442324,43	8,80	35,7	--	--	35,7	35,7
115	Gevel noord v4 silodek gereed product	246689,22	442342,60	17,90	35,6	--	--	35,6	35,6
065	Lichtstrook gevel oost v2 productie	246698,79	442323,79	12,00	34,9	--	--	34,9	34,9
114	Gevel noord v4 silodek gereed product	246686,72	442344,25	17,90	34,8	--	--	34,8	34,8
056	Gevel oost v1 productie	246697,78	442322,20	8,80	34,5	--	--	34,5	34,5
110	Gevel oost bgg laadstraat	246703,27	442330,81	4,30	32,4	--	--	32,4	32,4
081	Gevel oost v4 productie	246703,15	442330,63	17,90	31,5	--	--	31,5	31,5
080	Gevel noord v4 productie	246702,44	442333,78	17,90	31,4	--	--	31,4	31,4
082	Gevel oost v4 productie	246701,88	442328,65	17,90	30,9	--	--	30,9	30,9
079	Gevel noord v4 productie	246700,70	442335,00	17,90	30,8	--	--	30,8	30,8
008	Uitlaat hamermolen	246690,65	442325,46	22,50	30,8	--	--	30,8	30,8
111	Gevel oost bgg laadstraat	246701,75	442328,44	4,30	30,7	--	--	30,7	30,7
083	Gevel oost v4 productie	246700,85	442327,03	17,90	30,4	--	--	30,4	30,4
078	Gevel noord v4 productie	246698,90	442336,19	17,90	30,1	--	--	30,1	30,1
070	Gevel oost v3 productie	246700,73	442326,83	15,10	29,9	--	--	29,9	29,9
108	Gevel noord bgg laadstraat	246699,12	442336,05	4,30	29,9	--	--	29,9	29,9
084	Gevel oost v4 productie	246699,59	442325,04	17,90	29,7	--	--	29,7	29,7
071	Gevel oost v3 productie	246699,43	442324,88	15,10	29,1	--	--	29,1	29,1
085	Gevel oost v4 productie	246698,21	442322,97	17,90	29,0	--	--	29,0	29,0
062	Gevel oost v2 productie	246700,61	442326,64	12,00	29,0	--	--	29,0	29,0
016	Gevel oost dakopbouw silo gereed product	246699,20	442330,08	20,90	28,9	--	--	28,9	28,9
107	Gevel noord bgg laadstraat	246696,44	442337,82	4,30	28,8	--	--	28,8	28,8
106	Gevel noord bgg laadstraat	246693,90	442339,50	4,30	28,3	--	--	28,3	28,3
072	Gevel oost v3 productie	246698,12	442322,73	15,10	28,2	--	--	28,2	28,2
Rest		0,00	0,00	0,00	40,0	--	--	40,0	73,8

Alle getoonde dB-waarden zijn A-gewogen

Behoort bij besluit van burgemeester en wethouders van Winterswijk van 7 april 2016
behorend bij vergunning
zaaknummer
gemeente Winterswijk

Rapport: Resultatentabel
Model: RBS LAr,LT juli 2023 na maatregelen
LAeq bij Bron voor toetspunt: 058_A - Wooldseweg 30
Groep: (hoofdgroep)
Groepsreductie: Nee

Naam Bron	Omschrijving	X	Y	Hoogte	Dag	Avond	Nacht	Etmaal	Li
058_A	Wooldseweg 30	246694,32	442301,70	1,50	54,8	--	--	54,8	70,2
007	Uitlaat perslijn 2	246696,05	442321,05	6,00	52,4	--	--	52,4	52,4
003	Explosierooster	246697,64	442321,98	8,00	46,5	--	--	46,5	46,5
006	Uitlaat perslijn 1	246696,00	442321,00	6,00	44,5	--	--	44,5	44,5
005	Uitlaat stortput	246692,70	442314,88	24,60	40,6	--	--	40,6	40,6
022	Gevel west dakopbouw silo grondstoffen	246691,36	442315,87	21,30	37,7	--	--	37,7	37,7
057	Lichtstrook gevel oost v1 productie	246698,67	442323,60	8,80	37,5	--	--	37,5	37,5
021	Gevel oost dakopbouw silo grondstoffen	246693,99	442316,28	21,30	37,3	--	--	37,3	37,3
004	Uitlaat stoomketel	246696,41	442320,60	20,00	37,1	--	--	37,1	37,1
086	Lichtstrook gevel oost v4 productie	246699,02	442324,15	17,90	32,8	--	--	32,8	32,8
073	Lichtstrook gevel oost v3 productie	246698,92	442323,98	15,10	32,6	--	--	32,6	32,6
056	Gevel oost v1 productie	246697,78	442322,20	8,80	32,5	--	--	32,5	32,5
065	Lichtstrook gevel oost v2 productie	246698,79	442323,79	12,00	31,7	--	--	31,7	31,7
008	Uitlaat hamermolen	246690,65	442325,46	22,50	31,3	--	--	31,3	31,3
002	Splitunit	246701,70	442324,81	4,50	30,5	--	--	30,5	30,5
055	Gevel oost v1 productie	246699,14	442324,43	8,80	30,0	--	--	30,0	30,0
001	Gevelrooster ketelruimte	246694,09	442314,09	1,00	29,7	--	--	29,7	29,7
054	Gevel oost v1 productie	246700,44	442326,38	8,80	29,4	--	--	29,4	29,4
201	Vrachtwagens aanvoer stortput	246649,65	442354,60	1,00	29,3	--	--	29,3	66,5
013	Gesloten lamellendeur oost laadstraat	246702,98	442330,37	3,00	29,2	--	--	29,2	29,2
085	Gevel oost v4 productie	246698,21	442322,97	17,90	26,9	--	--	26,9	26,9
084	Gevel oost v4 productie	246699,59	442325,04	17,90	26,3	--	--	26,3	26,3
072	Gevel oost v3 productie	246698,12	442322,73	15,10	26,1	--	--	26,1	26,1
083	Gevel oost v4 productie	246700,85	442327,03	17,90	25,8	--	--	25,8	25,8
071	Gevel oost v3 productie	246699,43	442324,88	15,10	25,5	--	--	25,5	25,5
082	Gevel oost v4 productie	246701,88	442328,65	17,90	25,4	--	--	25,4	25,4
030	Gevel oost v4 silo grondstoffen	246694,20	442316,70	18,70	25,0	--	--	25,0	25,0
064	Gevel oost v2 productie	246697,91	442322,50	12,00	24,9	--	--	24,9	24,9
070	Gevel oost v3 productie	246700,73	442326,83	15,10	24,9	--	--	24,9	24,9
081	Gevel oost v4 productie	246703,15	442330,63	17,90	24,9	--	--	24,9	24,9
029	Gevel oost v4 silo grondstoffen	246695,36	442318,51	18,70	24,6	--	--	24,6	24,6
207	Achteruitrijsignalering vw aanvoer stortput	246672,51	442351,11	1,00	24,6	--	--	24,6	61,7
063	Gevel oost v2 productie	246699,30	442324,68	12,00	24,2	--	--	24,2	24,2
031	Gevel zuid v4 silo grondstoffen	246691,55	442315,70	18,70	24,1	--	--	24,1	24,1
016	Gevel oost dakopbouw silo gereed product	246699,20	442330,08	20,90	24,1	--	--	24,1	24,1
032	Gevel zuid v4 silo grondstoffen	246689,62	442316,98	18,70	23,6	--	--	23,6	23,6
062	Gevel oost v2 productie	246700,61	442326,64	12,00	23,5	--	--	23,5	23,5
024	Geveluitlaat grondstoffen	246680,77	442324,06	2,00	23,3	--	--	23,3	23,3
051	Gevel west v1 productie	246690,38	442327,35	8,80	23,2	--	--	23,2	23,2
033	Gevel zuid v4 silo grondstoffen	246687,63	442318,31	18,70	22,4	--	--	22,4	22,4
019	Gevel west dakopbouw silo grondstoffen	246690,56	442318,54	21,30	22,1	--	--	22,1	22,1
Rest		0,00	0,00	0,00	34,9	--	--	34,9	66,3

Alle getoonde dB-waarden zijn A-gewogen

Behoort bij besluit van burgemeester en wethouders van Winterswijk van 7 april 2016
behorend bij vergunning
zaaknummer
gemeente Winterswijk van burgemeester

Rapport: Resultatentabel
Model: RBS LAr,LT juli 2023 na maatregelen
LAeq bij Bron voor toetspunt: 058_B - Wooldseweg 30
Groep: (hoofdgroep)
Groepsreductie: Nee

Naam Bron	Omschrijving	X	Y	Hoogte	Dag	Avond	Nacht	Etmaal	Li
058_B	Wooldseweg 30	246694,32	442301,70	5,00	55,8	--	--	55,8	75,4
007	Uitlaat perslijn 2	246696,05	442321,05	6,00	53,3	--	--	53,3	53,3
003	Explosierooster	246697,64	442321,98	8,00	47,0	--	--	47,0	47,0
006	Uitlaat perslijn 1	246696,00	442321,00	6,00	45,4	--	--	45,4	45,4
005	Uitlaat stortput	246692,70	442314,88	24,60	41,7	--	--	41,7	41,7
057	Lichtstrook gevel oost v1 productie	246698,67	442323,60	8,80	38,9	--	--	38,9	38,9
022	Gevel west dakopbouw silo grondstoffen	246691,36	442315,87	21,30	38,8	--	--	38,8	38,8
021	Gevel oost dakopbouw silo grondstoffen	246693,99	442316,28	21,30	38,4	--	--	38,4	38,4
013	Gesloten lamellendeur oost laadstraat	246702,98	442330,37	3,00	38,2	--	--	38,2	38,2
004	Uitlaat stoomketel	246696,41	442320,60	20,00	38,2	--	--	38,2	38,2
201	Vrachtwagens aanvoer stortput	246649,65	442354,60	1,00	35,4	--	--	35,4	71,2
002	Splitunit	246701,70	442324,81	4,50	35,2	--	--	35,2	35,2
008	Uitlaat hamermolen	246690,65	442325,46	22,50	33,5	--	--	33,5	33,5
086	Lichtstrook gevel oost v4 productie	246699,02	442324,15	17,90	33,5	--	--	33,5	33,5
073	Lichtstrook gevel oost v3 productie	246698,92	442323,98	15,10	33,3	--	--	33,3	33,3
056	Gevel oost v1 productie	246697,78	442322,20	8,80	33,1	--	--	33,1	33,1
065	Lichtstrook gevel oost v2 productie	246698,79	442323,79	12,00	32,3	--	--	32,3	32,3
055	Gevel oost v1 productie	246699,14	442324,43	8,80	32,2	--	--	32,2	32,2
054	Gevel oost v1 productie	246700,44	442326,38	8,80	31,4	--	--	31,4	31,4
207	Achteruitrijsignalering vw aanvoer stortput	246672,51	442351,11	1,00	30,2	--	--	30,2	66,1
001	Gevelrooster ketelruimte	246694,09	442314,09	1,00	29,4	--	--	29,4	29,4
207	Heftruck gas	246656,00	442334,04	1,00	28,9	--	--	28,9	42,7
205	Vrachtwagens afvoer gereed product routedeel2	246682,11	442343,49	1,00	27,6	--	--	27,6	63,6
085	Gevel oost v4 productie	246698,21	442322,97	17,90	27,5	--	--	27,5	27,5
084	Gevel oost v4 productie	246699,59	442325,04	17,90	26,8	--	--	26,8	26,8
072	Gevel oost v3 productie	246698,12	442322,73	15,10	26,8	--	--	26,8	26,8
016	Gevel oost dakopbouw silo gereed product	246699,20	442330,08	20,90	26,4	--	--	26,4	26,4
083	Gevel oost v4 productie	246700,85	442327,03	17,90	26,3	--	--	26,3	26,3
071	Gevel oost v3 productie	246699,43	442324,88	15,10	26,0	--	--	26,0	26,0
030	Gevel oost v4 silo grondstoffen	246694,20	442316,70	18,70	26,0	--	--	26,0	26,0
082	Gevel oost v4 productie	246701,88	442328,65	17,90	25,9	--	--	25,9	25,9
064	Gevel oost v2 productie	246697,91	442322,50	12,00	25,5	--	--	25,5	25,5
029	Gevel oost v4 silo grondstoffen	246695,36	442318,51	18,70	25,4	--	--	25,4	25,4
070	Gevel oost v3 productie	246700,73	442326,83	15,10	25,4	--	--	25,4	25,4
081	Gevel oost v4 productie	246703,15	442330,63	17,90	25,3	--	--	25,3	25,3
031	Gevel zuid v4 silo grondstoffen	246691,55	442315,70	18,70	25,2	--	--	25,2	25,2
204	Vrachtwagens afvoer gereed product routedeel1	246717,36	442320,88	1,00	24,8	--	--	24,8	60,8
063	Gevel oost v2 productie	246699,30	442324,68	12,00	24,7	--	--	24,7	24,7
032	Gevel zuid v4 silo grondstoffen	246689,62	442316,98	18,70	24,6	--	--	24,6	24,6
033	Gevel zuid v4 silo grondstoffen	246687,63	442318,31	18,70	24,0	--	--	24,0	24,0
062	Gevel oost v2 productie	246700,61	442326,64	12,00	24,0	--	--	24,0	24,0
Rest		0,00	0,00	0,00	36,5	--	--	36,5	71,4

Alle getoonde dB-waarden zijn A-gewogen

Behoort bij besluit van burgemeester en wethouders van Winterswijk van 7 april 2016
behorend bij vergunning
zaaknummer Z2023-0000
Behoort bij besluit van burgemeester

Bijlage 7

Titel Invoergegevens schermen en rekenresultaten L_{Amax} na maatregelen

Behoort bij besluit
van burgemeester
en wethouders van
Winterswijk van
7 april 2016
behorend
bij vergunning
zaaknummer Z2023-0000[illegible]
gemeente Winterswijk
Behoort bij besluit
van burgemeester

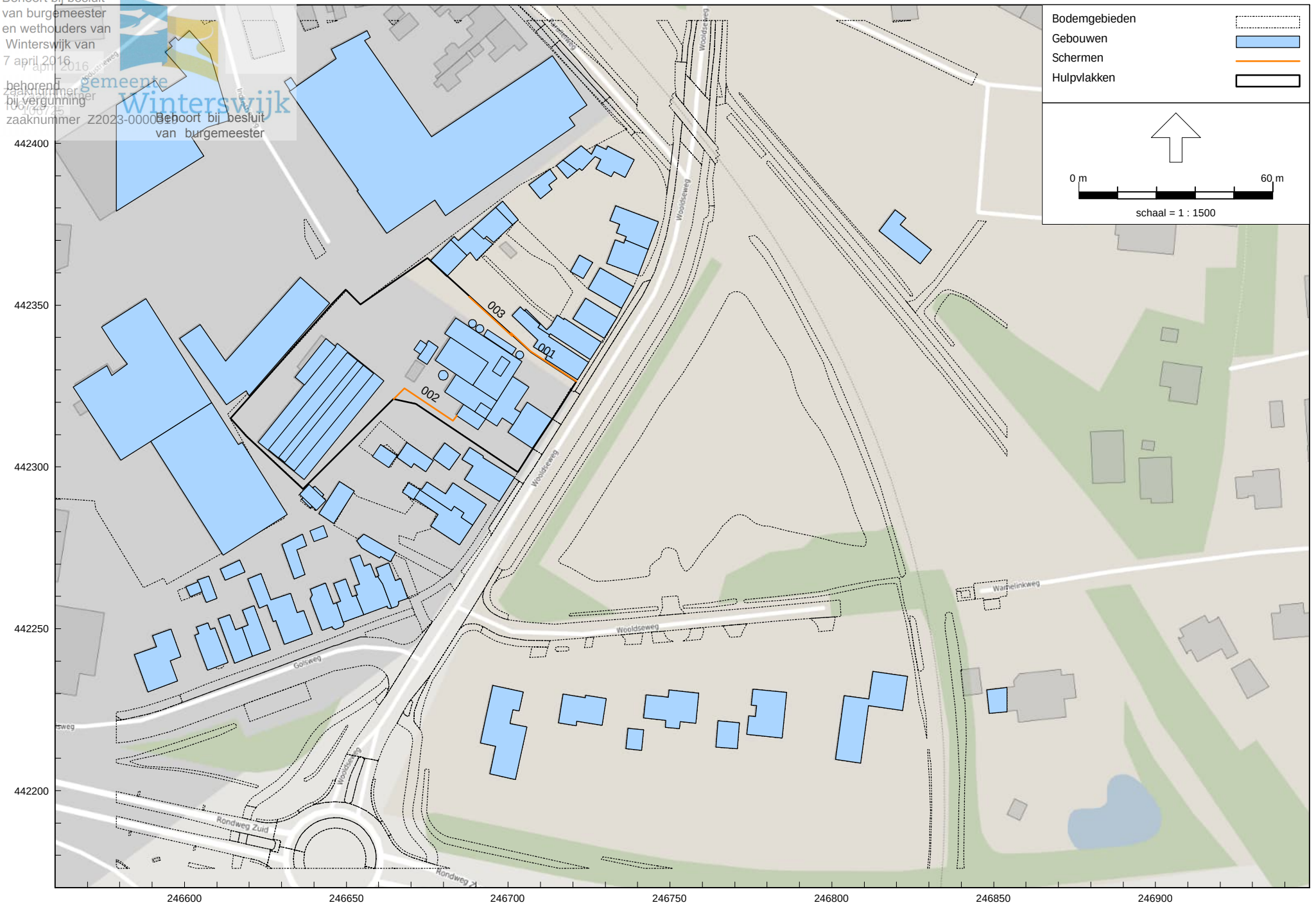

HMRI, industrie, [Coops Winterwijk juli 2023 - RBS LAmax juli 2023 na maatregelen] , Geomilieu V2022.4 rev 1 Licentiehouder: DGMR

AH.2022.1101.00.R001
Coops Mengvoeders B.V., Winterswijk

Schermen in situatie na maatregelen LAmax

Bijlage 7

Behoort bij besluit
van burgemeester
en wethouders van
Winterswijk van
7 april 2022.1101.00.R001
behorend
bij vergunning
zaaknummer
100/00725
zaaknummer Z2023-0000519

RBS LAmax juli 2023 na maatregelen
(hoofdgroep)
Lijst van Schermen Bij de Rekenmethode Industrielawaai - HMRI, industrie

Naam	Omschr.	X-1	Y-1	M-1	H-1	X-n	Y-n	M-n	H-n	Hdef.	Refl.L 1k	Refl.R 1k	Cp	Lengte	Groep
001	Muur op erfgrens	246721,04	442326,50	0,00	2,00	246700,83	442341,39	0,00	2,00	Relatief	0,80	0,80	0 dB	25,18	Schermen
002	Muur stortput	246684,17	442315,97	0,00	3,50	246664,61	442321,04	0,00	3,50	Relatief	0,80	0,80	0 dB	24,84	--
003	Muur terreingrens tankenpark	246701,16	442340,39	0,00	2,00	246687,93	442352,60	0,00	2,00	Relatief	0,80	0,80	0 dB	18,01	--

Behoort bij besluit van burgemeester en wethouders van Winterswijk van 7 april 2016
behorend bij vergunning
zaaknummer

Rapport: Resultatentabel
Model: RBS LAmax juli 2023 na maatregelen
LAmax totaalresultaten voor toetspunten
Groep: (hoofdgroep)

Naam Toetspunt	Omschrijving	X	Y	Hoogte	Dag	Avond	Nacht
001_A	Wooldseweg 24	246703,31	442344,61	1,50	70	--	--
002_A	Wooldseweg 24	246717,97	442329,05	1,50	64	--	--
002_B	Wooldseweg 24	246717,97	442329,05	5,00	74	--	--
003_A	Wooldseweg 30	246687,18	442304,70	1,50	64	--	--
003_B	Wooldseweg 30	246687,18	442304,70	5,00	70	--	--
004_A	Wooldseweg 30	246690,34	442304,79	1,50	67	--	--
005_A	Wooldseweg 24	246708,07	442337,63	1,50	70	--	--
006_A	Wooldseweg 30/30a	246699,51	442292,66	1,50	55	--	--
006_B	Wooldseweg 30/30a	246699,51	442292,66	5,00	56	--	--
007_A	Wooldseweg 24	246722,94	442329,15	1,50	67	--	--
007_B	Wooldseweg 24	246722,94	442329,15	5,00	67	--	--
008_A	Wooldseweg 22	246713,84	442344,87	1,50	57	--	--
008_B	Wooldseweg 22	246713,84	442344,87	5,00	64	--	--
009_A	Wooldseweg 18	246723,59	442334,24	1,50	50	--	--
009_B	Wooldseweg 18	246723,59	442334,24	5,00	54	--	--
010_A	Wooldseweg 22	246726,86	442335,30	1,50	59	--	--
010_B	Wooldseweg 22	246726,86	442335,30	5,00	59	--	--
011_A	Wooldseweg 20	246721,36	442348,16	1,50	64	--	--
011_B	Wooldseweg 20	246721,36	442348,16	5,00	68	--	--
012_A	Wooldseweg 18	246727,64	442340,85	1,50	55	--	--
012_B	Wooldseweg 18	246727,64	442340,85	5,00	59	--	--
013_A	Wooldseweg 20	246731,43	442342,47	1,50	55	--	--
013_B	Wooldseweg 20	246731,43	442342,47	5,00	55	--	--
014_A	Wooldseweg 18	246725,11	442355,99	1,50	65	--	--
014_B	Wooldseweg 18	246725,11	442355,99	5,00	68	--	--
015_A	Wooldseweg 18	246733,98	442349,58	1,50	57	--	--
015_B	Wooldseweg 18	246733,98	442349,58	5,00	60	--	--
016_A	Wooldseweg 18	246737,09	442352,61	1,50	48	--	--
016_B	Wooldseweg 18	246737,09	442352,61	5,00	51	--	--
017_A	Wooldseweg 16	246730,79	442364,29	1,50	56	--	--
017_B	Wooldseweg 16	246730,79	442364,29	5,00	63	--	--
018_A	Wooldseweg 16	246738,84	442359,62	1,50	52	--	--
018_B	Wooldseweg 16	246738,84	442359,62	5,00	57	--	--
019_A	Wooldseweg 16	246741,66	442362,68	1,50	45	--	--
019_B	Wooldseweg 16	246741,66	442362,68	5,00	48	--	--
020_A	Wooldseweg 14	246733,51	442372,66	1,50	62	--	--
020_B	Wooldseweg 14	246733,51	442372,66	5,00	67	--	--
021_A	Wooldseweg 14	246744,84	442371,10	1,50	44	--	--
021_B	Wooldseweg 14	246744,84	442371,10	5,00	48	--	--
022_A	Parallelweg 102	246729,49	442390,78	1,50	62	--	--
022_B	Parallelweg 102	246729,49	442390,78	5,00	66	--	--
023_A	Parallelweg 102	246737,60	442392,15	1,50	50	--	--
023_B	Parallelweg 102	246737,60	442392,15	5,00	52	--	--
024_A	Wooldseweg 30a	246687,50	442297,88	1,50	57	--	--
024_B	Wooldseweg 30a	246687,50	442297,88	5,00	66	--	--
025_A	Wooldseweg 32	246681,89	442293,75	1,50	61	--	--
025_B	Wooldseweg 32	246681,89	442293,75	5,00	67	--	--
026_A	Wooldseweg 32	246691,18	442285,08	1,50	48	--	--
026_B	Wooldseweg 32	246691,18	442285,08	5,00	51	--	--
027_A	Wooldseweg 34	246676,58	442282,83	1,50	56	--	--
027_B	Wooldseweg 34	246676,58	442282,83	5,00	57	--	--
028_A	Wooldseweg 34	246686,48	442277,95	1,50	47	--	--
028_B	Wooldseweg 34	246686,48	442277,95	5,00	50	--	--
029_A	Golsweg 2	246663,97	442268,40	1,50	55	--	--
029_B	Golsweg 2	246663,97	442268,40	5,00	63	--	--
030_A	Golsweg 2	246665,92	442256,97	1,50	45	--	--
030_B	Golsweg 2	246665,92	442256,97	5,00	49	--	--
031_A	Golsweg 4	246652,81	442272,29	1,50	57	--	--
031_B	Golsweg 4	246652,81	442272,29	5,00	65	--	--
032_A	Golsweg 4	246657,48	442270,12	1,50	51	--	--
032_B	Golsweg 4	246657,48	442270,12	5,00	63	--	--
033_A	Golsweg 4	246659,08	442255,63	1,50	44	--	--
033_B	Golsweg 4	246659,08	442255,63	5,00	44	--	--
034_A	Golsweg 6	246647,90	442264,81	1,50	62	--	--
034_B	Golsweg 6	246647,90	442264,81	5,00	65	--	--
035_A	Golsweg 6	246652,15	442253,03	1,50	45	--	--

Alle getoonde dB-waarden zijn A-gewogen

Behoort bij besluit van burgemeester en wethouders van Winterswijk van 7 april 2016
behorend bij vergunning
zaaknummer

Rapport: Resultatentabel
Model: RBS LAmax juli 2023 na maatregelen
LAmax totaalresultaten voor toetspunten
Groep: (hoofdgroep)

Naam Toetspunt	Omschrijving	X	Y	Hoogte	Dag	Avond	Nacht
035_B	Golsweg 6	246652,15	442253,03	5,00	46	--	--
036_A	Golsweg 8	246642,17	442263,66	1,50	56	--	--
036_B	Golsweg 8	246642,17	442263,66	5,00	63	--	--
037_A	Golsweg 8	246647,34	442249,97	1,50	44	--	--
037_B	Golsweg 8	246647,34	442249,97	5,00	48	--	--
038_A	Golsweg 10	246624,11	442265,88	1,50	53	--	--
038_B	Golsweg 10	246624,11	442265,88	5,00	64	--	--
039_A	Golsweg 10	246631,92	442260,73	1,50	50	--	--
039_B	Golsweg 10	246631,92	442260,73	5,00	63	--	--
040_A	Golsweg 10	246634,14	442257,18	1,50	53	--	--
040_B	Golsweg 10	246634,14	442257,18	5,00	63	--	--
041_A	Golsweg 10	246635,31	442246,68	1,50	41	--	--
041_B	Golsweg 10	246635,31	442246,68	5,00	46	--	--
042_A	Golsweg 14	246619,07	442256,29	1,50	48	--	--
042_B	Golsweg 14	246619,07	442256,29	5,00	52	--	--
043_A	Golsweg 14	246624,10	442242,50	1,50	42	--	--
043_B	Golsweg 14	246624,10	442242,50	5,00	44	--	--
044_A	Golsweg 16	246612,57	442253,92	1,50	52	--	--
044_B	Golsweg 16	246612,57	442253,92	5,00	56	--	--
045_A	Golsweg 16	246617,77	442240,13	1,50	41	--	--
045_B	Golsweg 16	246617,77	442240,13	5,00	43	--	--
046_A	Golsweg 18	246605,59	442251,31	1,50	50	--	--
046_B	Golsweg 18	246605,59	442251,31	5,00	59	--	--
047_A	Golsweg 18	246609,76	442238,09	1,50	42	--	--
047_B	Golsweg 18	246609,76	442238,09	5,00	43	--	--
048_A	Golsweg 20	246593,07	442249,05	1,50	46	--	--
048_B	Golsweg 20	246593,07	442249,05	5,00	52	--	--
049_A	Golsweg 20	246596,90	442247,13	1,50	48	--	--
049_B	Golsweg 20	246596,90	442247,13	5,00	55	--	--
050_A	Golsweg 20	246593,84	442232,27	1,50	40	--	--
050_B	Golsweg 20	246593,84	442232,27	5,00	41	--	--
051_A	Wooldseweg 97	246694,57	442229,68	1,50	50	--	--
051_B	Wooldseweg 97	246694,57	442229,68	5,00	52	--	--
052_A	Wooldseweg 97	246699,77	442231,61	1,50	50	--	--
052_B	Wooldseweg 97	246699,77	442231,61	5,00	53	--	--
053_A	Wooldseweg 95	246720,93	442229,25	1,50	49	--	--
053_B	Wooldseweg 95	246720,93	442229,25	5,00	51	--	--
054_A	Wooldseweg 93	246750,55	442231,08	1,50	49	--	--
054_B	Wooldseweg 93	246750,55	442231,08	5,00	51	--	--
055_A	Wooldseweg 91	246779,26	442231,05	1,50	52	--	--
055_B	Wooldseweg 91	246779,26	442231,05	5,00	53	--	--
056_A	Wooldseweg 89	246812,85	442236,82	1,50	50	--	--
056_B	Wooldseweg 89	246812,85	442236,82	5,00	52	--	--
057_A	Wooldseweg 24	246712,41	442332,64	1,50	68	--	--
057_B	Wooldseweg 24	246712,41	442332,64	5,00	75	--	--
058_A	Wooldseweg 30	246694,32	442301,70	1,50	64	--	--
058_B	Wooldseweg 30	246694,32	442301,70	5,00	67	--	--

Alle getoonde dB-waarden zijn A-gewogen

Behoort bij besluit van burgemeester en wethouders van Winterswijk van 7 april 2016
behorend bij vergunning zaaknummer
gemeente winterswijk
Behoort bij besluit van burgemeester

Rapport: Resultatentabel
Model: RBS LAmax juli 2023 na maatregelen
LAmax totaalresultaten voor toetspunten
Groep: (hoofdgroep)

Naam Toetspunt	Omschrijving	X	Y	Hoogte	Dag	Avond	Nacht
001_A	Wooldseweg 24	246703,31	442344,61	1,50	69,7	--	--
002_A	Wooldseweg 24	246717,97	442329,05	1,50	64,3	--	--
002_B	Wooldseweg 24	246717,97	442329,05	5,00	73,9	--	--
003_A	Wooldseweg 30	246687,18	442304,70	1,50	64,1	--	--
003_B	Wooldseweg 30	246687,18	442304,70	5,00	69,9	--	--
004_A	Wooldseweg 30	246690,34	442304,79	1,50	66,5	--	--
005_A	Wooldseweg 24	246708,07	442337,63	1,50	70,1	--	--
006_A	Wooldseweg 30/30a	246699,51	442292,66	1,50	55,2	--	--
006_B	Wooldseweg 30/30a	246699,51	442292,66	5,00	56,4	--	--
007_A	Wooldseweg 24	246722,94	442329,15	1,50	67,5	--	--
007_B	Wooldseweg 24	246722,94	442329,15	5,00	67,0	--	--
008_A	Wooldseweg 22	246713,84	442344,87	1,50	57,0	--	--
008_B	Wooldseweg 22	246713,84	442344,87	5,00	63,8	--	--
009_A	Wooldseweg 18	246723,59	442334,24	1,50	50,2	--	--
009_B	Wooldseweg 18	246723,59	442334,24	5,00	54,4	--	--
010_A	Wooldseweg 22	246726,86	442335,30	1,50	58,9	--	--
010_B	Wooldseweg 22	246726,86	442335,30	5,00	59,0	--	--
011_A	Wooldseweg 20	246721,36	442348,16	1,50	64,3	--	--
011_B	Wooldseweg 20	246721,36	442348,16	5,00	67,7	--	--
012_A	Wooldseweg 18	246727,64	442340,85	1,50	55,5	--	--
012_B	Wooldseweg 18	246727,64	442340,85	5,00	58,9	--	--
013_A	Wooldseweg 20	246731,43	442342,47	1,50	55,1	--	--
013_B	Wooldseweg 20	246731,43	442342,47	5,00	55,2	--	--
014_A	Wooldseweg 18	246725,11	442355,99	1,50	64,8	--	--
014_B	Wooldseweg 18	246725,11	442355,99	5,00	67,9	--	--
015_A	Wooldseweg 18	246733,98	442349,58	1,50	57,2	--	--
015_B	Wooldseweg 18	246733,98	442349,58	5,00	59,7	--	--
016_A	Wooldseweg 18	246737,09	442352,61	1,50	48,0	--	--
016_B	Wooldseweg 18	246737,09	442352,61	5,00	50,9	--	--
017_A	Wooldseweg 16	246730,79	442364,29	1,50	56,3	--	--
017_B	Wooldseweg 16	246730,79	442364,29	5,00	63,4	--	--
018_A	Wooldseweg 16	246738,84	442359,62	1,50	52,3	--	--
018_B	Wooldseweg 16	246738,84	442359,62	5,00	57,2	--	--
019_A	Wooldseweg 16	246741,66	442362,68	1,50	45,4	--	--
019_B	Wooldseweg 16	246741,66	442362,68	5,00	48,5	--	--
020_A	Wooldseweg 14	246733,51	442372,66	1,50	61,9	--	--
020_B	Wooldseweg 14	246733,51	442372,66	5,00	67,4	--	--
021_A	Wooldseweg 14	246744,84	442371,10	1,50	44,0	--	--
021_B	Wooldseweg 14	246744,84	442371,10	5,00	47,7	--	--
022_A	Parallelweg 102	246729,49	442390,78	1,50	62,2	--	--
022_B	Parallelweg 102	246729,49	442390,78	5,00	66,4	--	--
023_A	Parallelweg 102	246737,60	442392,15	1,50	50,4	--	--
023_B	Parallelweg 102	246737,60	442392,15	5,00	52,0	--	--
024_A	Wooldseweg 30a	246687,50	442297,88	1,50	57,3	--	--
024_B	Wooldseweg 30a	246687,50	442297,88	5,00	66,1	--	--
025_A	Wooldseweg 32	246681,89	442293,75	1,50	60,7	--	--
025_B	Wooldseweg 32	246681,89	442293,75	5,00	66,6	--	--
026_A	Wooldseweg 32	246691,18	442285,08	1,50	48,1	--	--
026_B	Wooldseweg 32	246691,18	442285,08	5,00	50,6	--	--
027_A	Wooldseweg 34	246676,58	442282,83	1,50	55,9	--	--
027_B	Wooldseweg 34	246676,58	442282,83	5,00	57,0	--	--
028_A	Wooldseweg 34	246686,48	442277,95	1,50	47,2	--	--
028_B	Wooldseweg 34	246686,48	442277,95	5,00	50,5	--	--
029_A	Golsweg 2	246663,97	442268,40	1,50	55,0	--	--
029_B	Golsweg 2	246663,97	442268,40	5,00	62,6	--	--
030_A	Golsweg 2	246665,92	442256,97	1,50	45,4	--	--
030_B	Golsweg 2	246665,92	442256,97	5,00	48,6	--	--
031_A	Golsweg 4	246652,81	442272,29	1,50	57,2	--	--
031_B	Golsweg 4	246652,81	442272,29	5,00	65,3	--	--
032_A	Golsweg 4	246657,48	442270,12	1,50	50,8	--	--
032_B	Golsweg 4	246657,48	442270,12	5,00	62,8	--	--
033_A	Golsweg 4	246659,08	442255,63	1,50	43,9	--	--
033_B	Golsweg 4	246659,08	442255,63	5,00	44,4	--	--
034_A	Golsweg 6	246647,90	442264,81	1,50	62,0	--	--
034_B	Golsweg 6	246647,90	442264,81	5,00	65,5	--	--
035_A	Golsweg 6	246652,15	442253,03	1,50	45,1	--	--

Alle getoonde dB-waarden zijn A-gewogen

Behoort bij besluit van burgemeester en wethouders van Winterswijk van 7 april 2016
behorend bij vergunning
zaaknummer
gemeente winterswijk
Behoort bij besluit van burgemeester

Rapport: Resultatentabel
Model: RBS LAmax juli 2023 na maatregelen
LAmax totaalresultaten voor toetspunten
Groep: (hoofdgroep)

Naam Toetspunt	Omschrijving	X	Y	Hoogte	Dag	Avond	Nacht
035_B	Golsweg 6	246652,15	442253,03	5,00	45,6	--	--
036_A	Golsweg 8	246642,17	442263,66	1,50	55,9	--	--
036_B	Golsweg 8	246642,17	442263,66	5,00	63,5	--	--
037_A	Golsweg 8	246647,34	442249,97	1,50	43,8	--	--
037_B	Golsweg 8	246647,34	442249,97	5,00	48,0	--	--
038_A	Golsweg 10	246624,11	442265,88	1,50	52,6	--	--
038_B	Golsweg 10	246624,11	442265,88	5,00	63,8	--	--
039_A	Golsweg 10	246631,92	442260,73	1,50	50,3	--	--
039_B	Golsweg 10	246631,92	442260,73	5,00	63,3	--	--
040_A	Golsweg 10	246634,14	442257,18	1,50	53,1	--	--
040_B	Golsweg 10	246634,14	442257,18	5,00	62,6	--	--
041_A	Golsweg 10	246635,31	442246,68	1,50	40,9	--	--
041_B	Golsweg 10	246635,31	442246,68	5,00	45,7	--	--
042_A	Golsweg 14	246619,07	442256,29	1,50	47,5	--	--
042_B	Golsweg 14	246619,07	442256,29	5,00	51,6	--	--
043_A	Golsweg 14	246624,10	442242,50	1,50	42,2	--	--
043_B	Golsweg 14	246624,10	442242,50	5,00	44,1	--	--
044_A	Golsweg 16	246612,57	442253,92	1,50	52,4	--	--
044_B	Golsweg 16	246612,57	442253,92	5,00	56,1	--	--
045_A	Golsweg 16	246617,77	442240,13	1,50	40,8	--	--
045_B	Golsweg 16	246617,77	442240,13	5,00	43,1	--	--
046_A	Golsweg 18	246605,59	442251,31	1,50	50,5	--	--
046_B	Golsweg 18	246605,59	442251,31	5,00	58,9	--	--
047_A	Golsweg 18	246609,76	442238,09	1,50	42,0	--	--
047_B	Golsweg 18	246609,76	442238,09	5,00	43,0	--	--
048_A	Golsweg 20	246593,07	442249,05	1,50	46,5	--	--
048_B	Golsweg 20	246593,07	442249,05	5,00	52,2	--	--
049_A	Golsweg 20	246596,90	442247,13	1,50	47,6	--	--
049_B	Golsweg 20	246596,90	442247,13	5,00	54,7	--	--
050_A	Golsweg 20	246593,84	442232,27	1,50	40,5	--	--
050_B	Golsweg 20	246593,84	442232,27	5,00	40,9	--	--
051_A	Wooldseweg 97	246694,57	442229,68	1,50	49,8	--	--
051_B	Wooldseweg 97	246694,57	442229,68	5,00	52,3	--	--
052_A	Wooldseweg 97	246699,77	442231,61	1,50	49,8	--	--
052_B	Wooldseweg 97	246699,77	442231,61	5,00	52,6	--	--
053_A	Wooldseweg 95	246720,93	442229,25	1,50	48,8	--	--
053_B	Wooldseweg 95	246720,93	442229,25	5,00	51,0	--	--
054_A	Wooldseweg 93	246750,55	442231,08	1,50	48,9	--	--
054_B	Wooldseweg 93	246750,55	442231,08	5,00	51,0	--	--
055_A	Wooldseweg 91	246779,26	442231,05	1,50	51,7	--	--
055_B	Wooldseweg 91	246779,26	442231,05	5,00	53,2	--	--
056_A	Wooldseweg 89	246812,85	442236,82	1,50	49,8	--	--
056_B	Wooldseweg 89	246812,85	442236,82	5,00	51,8	--	--
057_A	Wooldseweg 24	246712,41	442332,64	1,50	67,7	--	--
057_B	Wooldseweg 24	246712,41	442332,64	5,00	74,9	--	--
058_A	Wooldseweg 30	246694,32	442301,70	1,50	64,0	--	--
058_B	Wooldseweg 30	246694,32	442301,70	5,00	67,3	--	--

Alle getoonde dB-waarden zijn A-gewogen

Behoort bij besluit van burgemeester en wethouders van Winterswijk van 7 april 2016
behorend bij vergunning
zaaknummer
gemeente Winterswijk
Coops Megaweders BesVt, van burgemeester

Rapport: Resultatentabel
Model: RBS LAmax juli 2023 na maatregelen
LAmax bij Bron voor toetspunt: 001_A - Wooldseweg 24
Groep: (hoofdgroep)

Naam Bron	Omschrijving	X	Y	Hoogte	Dag	Avond	Nacht
001_A	Wooldseweg 24	246703,31	442344,61	1,50	69,7	--	--
311	LAmax vrachtwagen vloeistoffen/premix	246685,82	442349,36	1,00	69,7	--	--
304	LAmax rammelen lepels heftruck	246679,42	442346,99	1,00	68,8	--	--
313	LAmax vrachtwagen manoeuvrenen achterterrein	246672,39	442351,40	1,00	65,2	--	--
301	LAmax rammelen lepels heftruck	246647,14	442340,13	1,00	59,3	--	--
308	LAmax vrachtwagen inrit	246709,15	442326,33	1,00	59,1	--	--
305	LAmax dichtslaan portier personenwagen	246677,64	442358,34	0,80	57,7	--	--
306	LAmax vrachtwagen inrit	246716,93	442321,21	1,00	57,2	--	--
307	LAmax vrachtwagen inrit	246714,91	442322,51	1,00	56,0	--	--
312	LAmax vrachtwagen uitrijden laadstraat	246680,60	442344,45	1,00	54,7	--	--
310	LAmax vrachtwagen uitrit	246648,58	442353,18	1,00	53,2	--	--
302	LAmax rammelen lepels heftruck	246655,62	442333,53	1,00	53,1	--	--
317	LAmax vrachtwagen manoeuvrenen stortput	246674,43	442323,59	1,00	52,7	--	--
316	LAmax vrachtwagen manoeuvrenen stortput	246680,09	442319,54	1,00	51,8	--	--
314	LAmax vrachtwagen manoeuvrenen achterterrein	246668,32	442339,71	1,00	50,2	--	--
318	LAmax vrachtwagen manoeuvrenen stortput	246669,78	442328,33	1,00	50,2	--	--
303	LAmax rammelen lepels heftruck	246662,39	442328,36	1,00	50,0	--	--
309	LAmax vrachtwagen inrit	246703,43	442329,94	1,00	49,9	--	--
315	LAmax vrachtwagen manoeuvrenen achterterrein	246659,77	442329,97	1,00	48,6	--	--
LAmax	(hoofdgroep)	0,00	0,00	0,00	69,7	--	--

Alle getoonde dB-waarden zijn A-gewogen

Behoort bij besluit van burgemeester en wethouders van Winterswijk van 7 april 2016
behorend bij vergunning zaaknummer 1000/2023-0000
gemeente Winterswijk
Behoort bij besluit van burgemeester

Rapport: Resultatentabel
Model: RBS LAmax juli 2023 na maatregelen
LAmax bij Bron voor toetspunt: 002_A - Wooldseweg 24
Groep: (hoofdgroep)

Naam Bron	Omschrijving	X	Y	Hoogte	Dag	Avond	Nacht
002_A	Wooldseweg 24	246717,97	442329,05	1,50	64,3	--	--
311	LAmax vrachtwagen vloeistoffen/premix	246685,82	442349,36	1,00	64,3	--	--
307	LAmax vrachtwagen inrit	246714,91	442322,51	1,00	62,2	--	--
306	LAmax vrachtwagen inrit	246716,93	442321,21	1,00	61,8	--	--
308	LAmax vrachtwagen inrit	246709,15	442326,33	1,00	61,4	--	--
309	LAmax vrachtwagen inrit	246703,43	442329,94	1,00	60,3	--	--
304	LAmax rammelen lepels heftruck	246679,42	442346,99	1,00	55,3	--	--
313	LAmax vrachtwagen manoeuvrenen achterterrein	246672,39	442351,40	1,00	53,0	--	--
301	LAmax rammelen lepels heftruck	246647,14	442340,13	1,00	49,6	--	--
305	LAmax dichtslaan portier personenwagen	246677,64	442358,34	0,80	49,0	--	--
302	LAmax rammelen lepels heftruck	246655,62	442333,53	1,00	48,9	--	--
303	LAmax rammelen lepels heftruck	246662,39	442328,36	1,00	47,6	--	--
318	LAmax vrachtwagen manoeuvrenen stortput	246669,78	442328,33	1,00	47,4	--	--
315	LAmax vrachtwagen manoeuvrenen achterterrein	246659,77	442329,97	1,00	45,6	--	--
317	LAmax vrachtwagen manoeuvrenen stortput	246674,43	442323,59	1,00	45,0	--	--
314	LAmax vrachtwagen manoeuvrenen achterterrein	246668,32	442339,71	1,00	45,0	--	--
316	LAmax vrachtwagen manoeuvrenen stortput	246680,09	442319,54	1,00	41,4	--	--
310	LAmax vrachtwagen uitrit	246648,58	442353,18	1,00	39,9	--	--
312	LAmax vrachtwagen uitrijden laadstraat	246680,60	442344,45	1,00	39,7	--	--
LAmax	(hoofdgroep)	0,00	0,00	0,00	64,3	--	--

Alle getoonde dB-waarden zijn A-gewogen

Behoort bij besluit van burgemeester en wethouders van Winterswijk van 7 april 2016
behorend bij vergunning
zaaknummer
gemeente Winterswijk
Coops Megaweders BesVt, van burgemeester

Rapport: Resultatentabel
Model: RBS LAmax juli 2023 na maatregelen
LAmax bij Bron voor toetspunt: 002_B - Wooldseweg 24
Groep: (hoofdgroep)

Naam Bron	Omschrijving	X	Y	Hoogte	Dag	Avond	Nacht
002_B	Wooldseweg 24	246717,97	442329,05	5,00	73,9	--	--
307	LAmax vrachtwagen inrit	246714,91	442322,51	1,00	73,9	--	--
306	LAmax vrachtwagen inrit	246716,93	442321,21	1,00	73,3	--	--
308	LAmax vrachtwagen inrit	246709,15	442326,33	1,00	72,8	--	--
309	LAmax vrachtwagen inrit	246703,43	442329,94	1,00	71,5	--	--
311	LAmax vrachtwagen vloeistoffen/premix	246685,82	442349,36	1,00	70,7	--	--
313	LAmax vrachtwagen manoeuvrenen achterterrein	246672,39	442351,40	1,00	62,3	--	--
304	LAmax rammelen lepels heftruck	246679,42	442346,99	1,00	62,1	--	--
316	LAmax vrachtwagen manoeuvrenen stortput	246680,09	442319,54	1,00	53,2	--	--
303	LAmax rammelen lepels heftruck	246662,39	442328,36	1,00	53,2	--	--
301	LAmax rammelen lepels heftruck	246647,14	442340,13	1,00	51,7	--	--
302	LAmax rammelen lepels heftruck	246655,62	442333,53	1,00	51,6	--	--
305	LAmax dichtslaan portier personenwagen	246677,64	442358,34	0,80	51,3	--	--
317	LAmax vrachtwagen manoeuvrenen stortput	246674,43	442323,59	1,00	50,7	--	--
315	LAmax vrachtwagen manoeuvrenen achterterrein	246659,77	442329,97	1,00	48,7	--	--
318	LAmax vrachtwagen manoeuvrenen stortput	246669,78	442328,33	1,00	48,5	--	--
312	LAmax vrachtwagen uitrijden laadstraat	246680,60	442344,45	1,00	47,9	--	--
314	LAmax vrachtwagen manoeuvrenen achterterrein	246668,32	442339,71	1,00	47,5	--	--
310	LAmax vrachtwagen uitrit	246648,58	442353,18	1,00	41,6	--	--
LAmax	(hoofdgroep)	0,00	0,00	0,00	73,9	--	--

Alle getoonde dB-waarden zijn A-gewogen

Behoort bij besluit van burgemeester en wethouders van Winterswijk van 7 april 2016
behorend bij vergunning
zaaknummer
gemeente Winterswijk
Coops Megaweders BesW, Winterswijk
van burgemeester

Rapport: Resultatentabel
Model: RBS LAmax juli 2023 na maatregelen
LAmax bij Bron voor toetspunt: 003_A - Wooldseweg 30
Groep: (hoofdgroep)

Naam Bron	Omschrijving	X	Y	Hoogte	Dag	Avond	Nacht
003_A	Wooldseweg 30	246687,18	442304,70	1,50	64,1	--	--
316	LAmax vrachtwagen manoeuvrenen stortput	246680,09	442319,54	1,00	64,1	--	--
303	LAmax rammelen lepels heftruck	246662,39	442328,36	1,00	61,6	--	--
302	LAmax rammelen lepels heftruck	246655,62	442333,53	1,00	61,5	--	--
317	LAmax vrachtwagen manoeuvrenen stortput	246674,43	442323,59	1,00	61,2	--	--
318	LAmax vrachtwagen manoeuvrenen stortput	246669,78	442328,33	1,00	60,0	--	--
315	LAmax vrachtwagen manoeuvrenen achterterrein	246659,77	442329,97	1,00	59,3	--	--
301	LAmax rammelen lepels heftruck	246647,14	442340,13	1,00	59,2	--	--
314	LAmax vrachtwagen manoeuvrenen achterterrein	246668,32	442339,71	1,00	57,7	--	--
313	LAmax vrachtwagen manoeuvrenen achterterrein	246672,39	442351,40	1,00	55,2	--	--
304	LAmax rammelen lepels heftruck	246679,42	442346,99	1,00	54,7	--	--
311	LAmax vrachtwagen vloeistoffen/premix	246685,82	442349,36	1,00	50,0	--	--
310	LAmax vrachtwagen uitrit	246648,58	442353,18	1,00	49,1	--	--
307	LAmax vrachtwagen inrit	246714,91	442322,51	1,00	46,8	--	--
306	LAmax vrachtwagen inrit	246716,93	442321,21	1,00	45,9	--	--
312	LAmax vrachtwagen uitrijden laadstraat	246680,60	442344,45	1,00	44,5	--	--
308	LAmax vrachtwagen inrit	246709,15	442326,33	1,00	44,0	--	--
309	LAmax vrachtwagen inrit	246703,43	442329,94	1,00	42,8	--	--
305	LAmax dichtslaan portier personenwagen	246677,64	442358,34	0,80	38,8	--	--
LAmax	(hoofdgroep)	0,00	0,00	0,00	64,1	--	--

Alle getoonde dB-waarden zijn A-gewogen

Behoort bij besluit van burgemeester en wethouders van Winterswijk van 7 april 2016
behorend bij vergunning zaaknummer 100/2023-1023
gemeente Winterswijk
Wegens bij besluit van burgemeester

Rapport: Resultatentabel
Model: RBS LAmax juli 2023 na maatregelen
LAmax bij Bron voor toetspunt: 003_B - Wooldseweg 30
Groep: (hoofdgroep)

Naam Bron	Omschrijving	X	Y	Hoogte	Dag	Avond	Nacht
003_B	Wooldseweg 30	246687,18	442304,70	5,00	69,9	--	--
302	LAmax rammelen lepels heftruck	246655,62	442333,53	1,00	69,9	--	--
314	LAmax vrachtwagen manoeuvrenen achterterrein	246668,32	442339,71	1,00	68,5	--	--
301	LAmax rammelen lepels heftruck	246647,14	442340,13	1,00	68,3	--	--
303	LAmax rammelen lepels heftruck	246662,39	442328,36	1,00	67,1	--	--
318	LAmax vrachtwagen manoeuvrenen stortput	246669,78	442328,33	1,00	66,2	--	--
316	LAmax vrachtwagen manoeuvrenen stortput	246680,09	442319,54	1,00	66,1	--	--
315	LAmax vrachtwagen manoeuvrenen achterterrein	246659,77	442329,97	1,00	65,5	--	--
317	LAmax vrachtwagen manoeuvrenen stortput	246674,43	442323,59	1,00	64,4	--	--
310	LAmax vrachtwagen uitrit	246648,58	442353,18	1,00	60,4	--	--
304	LAmax rammelen lepels heftruck	246679,42	442346,99	1,00	57,7	--	--
313	LAmax vrachtwagen manoeuvrenen achterterrein	246672,39	442351,40	1,00	57,1	--	--
311	LAmax vrachtwagen vloeistoffen/premix	246685,82	442349,36	1,00	50,0	--	--
307	LAmax vrachtwagen inrit	246714,91	442322,51	1,00	47,7	--	--
312	LAmax vrachtwagen uitrijden laadstraat	246680,60	442344,45	1,00	46,8	--	--
308	LAmax vrachtwagen inrit	246709,15	442326,33	1,00	46,6	--	--
309	LAmax vrachtwagen inrit	246703,43	442329,94	1,00	45,2	--	--
306	LAmax vrachtwagen inrit	246716,93	442321,21	1,00	43,2	--	--
305	LAmax dichtslaan portier personenwagen	246677,64	442358,34	0,80	38,5	--	--
LAmax	(hoofdgroep)	0,00	0,00	0,00	69,9	--	--

Alle getoonde dB-waarden zijn A-gewogen

Behoort bij besluit van burgemeester en wethouders van Winterswijk van 7 april 2016
behorend bij vergunning
zaaknummer
gemeente Winterswijk
Coops Megabeers BesW, Winterswijk
van burgemeester

Rapport: Resultatentabel
Model: RBS LAmax juli 2023 na maatregelen
LAmax bij Bron voor toetspunt: 004_A - Wooldseweg 30
Groep: (hoofdgroep)

Naam Bron	Omschrijving	X	Y	Hoogte	Dag	Avond	Nacht
004_A	Wooldseweg 30	246690,34	442304,79	1,50	66,5	--	--
317	LAmax vrachtwagen manoeuvrenen stortput	246674,43	442323,59	1,00	66,5	--	--
316	LAmax vrachtwagen manoeuvrenen stortput	246680,09	442319,54	1,00	64,6	--	--
303	LAmax rammelen lepels heftruck	246662,39	442328,36	1,00	60,9	--	--
302	LAmax rammelen lepels heftruck	246655,62	442333,53	1,00	59,7	--	--
318	LAmax vrachtwagen manoeuvrenen stortput	246669,78	442328,33	1,00	59,3	--	--
301	LAmax rammelen lepels heftruck	246647,14	442340,13	1,00	58,7	--	--
314	LAmax vrachtwagen manoeuvrenen achterterrein	246668,32	442339,71	1,00	57,6	--	--
315	LAmax vrachtwagen manoeuvrenen achterterrein	246659,77	442329,97	1,00	56,9	--	--
307	LAmax vrachtwagen inrit	246714,91	442322,51	1,00	49,1	--	--
313	LAmax vrachtwagen manoeuvrenen achterterrein	246672,39	442351,40	1,00	48,4	--	--
308	LAmax vrachtwagen inrit	246709,15	442326,33	1,00	48,3	--	--
306	LAmax vrachtwagen inrit	246716,93	442321,21	1,00	47,7	--	--
309	LAmax vrachtwagen inrit	246703,43	442329,94	1,00	47,2	--	--
310	LAmax vrachtwagen uitrit	246648,58	442353,18	1,00	47,2	--	--
304	LAmax rammelen lepels heftruck	246679,42	442346,99	1,00	42,1	--	--
312	LAmax vrachtwagen uitrijden laadstraat	246680,60	442344,45	1,00	41,8	--	--
305	LAmax dichtslaan portier personenwagen	246677,64	442358,34	0,80	36,9	--	--
311	LAmax vrachtwagen vloeistoffen/premix	246685,82	442349,36	1,00	32,7	--	--
LAmax	(hoofdgroep)	0,00	0,00	0,00	66,5	--	--

Alle getoonde dB-waarden zijn A-gewogen

Behoort bij besluit van burgemeester en wethouders van Winterswijk van 7 april 2016
behorend bij vergunning zaaknummer 1000/2023-0000
gemeente Winterswijk
Behoort bij besluit van burgemeester

Rapport: Resultatentabel
Model: RBS LAmax juli 2023 na maatregelen
LAmax bij Bron voor toetspunt: 005_A - Wooldseweg 24
Groep: (hoofdgroep)

Naam Bron	Omschrijving	X	Y	Hoogte	Dag	Avond	Nacht
005_A	Wooldseweg 24	246708,07	442337,63	1,50	70,1	--	--
311	LAmax vrachtwagen vloeistoffen/premix	246685,82	442349,36	1,00	70,1	--	--
304	LAmax rammelen lepels heftruck	246679,42	442346,99	1,00	65,3	--	--
309	LAmax vrachtwagen inrit	246703,43	442329,94	1,00	63,2	--	--
313	LAmax vrachtwagen manoeuvrenen achterterrein	246672,39	442351,40	1,00	62,9	--	--
305	LAmax dichtslaan portier personenwagen	246677,64	442358,34	0,80	55,2	--	--
316	LAmax vrachtwagen manoeuvrenen stortput	246680,09	442319,54	1,00	53,9	--	--
301	LAmax rammelen lepels heftruck	246647,14	442340,13	1,00	53,9	--	--
308	LAmax vrachtwagen inrit	246709,15	442326,33	1,00	52,7	--	--
310	LAmax vrachtwagen uitrit	246648,58	442353,18	1,00	52,2	--	--
302	LAmax rammelen lepels heftruck	246655,62	442333,53	1,00	51,9	--	--
317	LAmax vrachtwagen manoeuvrenen stortput	246674,43	442323,59	1,00	51,7	--	--
312	LAmax vrachtwagen uitrijden laadstraat	246680,60	442344,45	1,00	51,6	--	--
318	LAmax vrachtwagen manoeuvrenen stortput	246669,78	442328,33	1,00	51,0	--	--
314	LAmax vrachtwagen manoeuvrenen achterterrein	246668,32	442339,71	1,00	51,0	--	--
303	LAmax rammelen lepels heftruck	246662,39	442328,36	1,00	50,9	--	--
307	LAmax vrachtwagen inrit	246714,91	442322,51	1,00	50,3	--	--
306	LAmax vrachtwagen inrit	246716,93	442321,21	1,00	50,1	--	--
315	LAmax vrachtwagen manoeuvrenen achterterrein	246659,77	442329,97	1,00	49,0	--	--
LAmax	(hoofdgroep)	0,00	0,00	0,00	70,1	--	--

Alle getoonde dB-waarden zijn A-gewogen

Behoort bij besluit van burgemeester en wethouders van Winterswijk van 7 april 2016
behorend bij vergunning
zaaknummer
gemeente Winterswijk
Coops Megabeers Bswit, Winterswijk

Rapport: Resultatentabel
Model: RBS LAmax juli 2023 na maatregelen
LAmax bij Bron voor toetspunt: 006_A - Wooldseweg 30/30a
Groep: (hoofdgroep)

Naam Bron	Omschrijving	X	Y	Hoogte	Dag	Avond	Nacht
006_A	Wooldseweg 30/30a	246699,51	442292,66	1,50	55,2	--	--
306	LAmax vrachtwagen inrit	246716,93	442321,21	1,00	55,2	--	--
307	LAmax vrachtwagen inrit	246714,91	442322,51	1,00	50,3	--	--
317	LAmax vrachtwagen manoeuvrenen stortput	246674,43	442323,59	1,00	49,5	--	--
302	LAmax rammelen lepels heftruck	246655,62	442333,53	1,00	48,7	--	--
301	LAmax rammelen lepels heftruck	246647,14	442340,13	1,00	47,8	--	--
303	LAmax rammelen lepels heftruck	246662,39	442328,36	1,00	47,7	--	--
315	LAmax vrachtwagen manoeuvrenen achterterrein	246659,77	442329,97	1,00	45,9	--	--
318	LAmax vrachtwagen manoeuvrenen stortput	246669,78	442328,33	1,00	45,8	--	--
308	LAmax vrachtwagen inrit	246709,15	442326,33	1,00	45,5	--	--
314	LAmax vrachtwagen manoeuvrenen achterterrein	246668,32	442339,71	1,00	45,4	--	--
316	LAmax vrachtwagen manoeuvrenen stortput	246680,09	442319,54	1,00	45,4	--	--
313	LAmax vrachtwagen manoeuvrenen achterterrein	246672,39	442351,40	1,00	42,7	--	--
309	LAmax vrachtwagen inrit	246703,43	442329,94	1,00	39,9	--	--
311	LAmax vrachtwagen vloeistoffen/premix	246685,82	442349,36	1,00	39,0	--	--
310	LAmax vrachtwagen uitrit	246648,58	442353,18	1,00	38,0	--	--
304	LAmax rammelen lepels heftruck	246679,42	442346,99	1,00	34,6	--	--
305	LAmax dichtslaan portier personenwagen	246677,64	442358,34	0,80	30,5	--	--
312	LAmax vrachtwagen uitrijden laadstraat	246680,60	442344,45	1,00	24,8	--	--
LAmax	(hoofdgroep)	0,00	0,00	0,00	55,2	--	--

Alle getoonde dB-waarden zijn A-gewogen

Behoort bij besluit van burgemeester en wethouders van Winterswijk van 7 april 2016
behorend bij vergunning zaaknummer 1007/2023 Wegverkeerswet, besluit van burgemeester

Rapport: Resultatentabel
Model: RBS LAmax juli 2023 na maatregelen
LAmax bij Bron voor toetspunt: 006_B - Wooldseweg 30/30a
Groep: (hoofdgroep)

Naam Bron	Omschrijving	X	Y	Hoogte	Dag	Avond	Nacht
006_B	Wooldseweg 30/30a	246699,51	442292,66	5,00	56,4	--	--
306	LAmax vrachtwagen inrit	246716,93	442321,21	1,00	56,4	--	--
302	LAmax rammelen lepels heftruck	246655,62	442333,53	1,00	52,1	--	--
317	LAmax vrachtwagen manoeuvrenen stortput	246674,43	442323,59	1,00	51,4	--	--
303	LAmax rammelen lepels heftruck	246662,39	442328,36	1,00	51,3	--	--
301	LAmax rammelen lepels heftruck	246647,14	442340,13	1,00	50,7	--	--
315	LAmax vrachtwagen manoeuvrenen achterterrein	246659,77	442329,97	1,00	49,1	--	--
314	LAmax vrachtwagen manoeuvrenen achterterrein	246668,32	442339,71	1,00	48,9	--	--
318	LAmax vrachtwagen manoeuvrenen stortput	246669,78	442328,33	1,00	48,5	--	--
307	LAmax vrachtwagen inrit	246714,91	442322,51	1,00	48,2	--	--
316	LAmax vrachtwagen manoeuvrenen stortput	246680,09	442319,54	1,00	47,7	--	--
308	LAmax vrachtwagen inrit	246709,15	442326,33	1,00	44,5	--	--
313	LAmax vrachtwagen manoeuvrenen achterterrein	246672,39	442351,40	1,00	44,2	--	--
311	LAmax vrachtwagen vloeistoffen/premix	246685,82	442349,36	1,00	41,2	--	--
310	LAmax vrachtwagen uitrit	246648,58	442353,18	1,00	41,2	--	--
304	LAmax rammelen lepels heftruck	246679,42	442346,99	1,00	39,0	--	--
309	LAmax vrachtwagen inrit	246703,43	442329,94	1,00	38,7	--	--
305	LAmax dichtslaan portier personenwagen	246677,64	442358,34	0,80	32,8	--	--
312	LAmax vrachtwagen uitrijden laadstraat	246680,60	442344,45	1,00	28,9	--	--
LAmax	(hoofdgroep)	0,00	0,00	0,00	56,4	--	--

Alle getoonde dB-waarden zijn A-gewogen

Behoort bij besluit van burgemeester en wethouders van Winterswijk van 7 april 2016
behorend bij vergunning
zaaknummer
gemeente Winterswijk
Coops Megawoolders BesVl, Winterswijk
van burgemeester

Rapport: Resultatentabel
Model: RBS LAmax juli 2023 na maatregelen
LAmax bij Bron voor toetspunt: 007_A - Wooldseweg 24
Groep: (hoofdgroep)

Naam Bron	Omschrijving	X	Y	Hoogte	Dag	Avond	Nacht
007_A	Wooldseweg 24	246722,94	442329,15	1,50	67,5	--	--
306	LAmax vrachtwagen inrit	246716,93	442321,21	1,00	67,5	--	--
307	LAmax vrachtwagen inrit	246714,91	442322,51	1,00	58,9	--	--
308	LAmax vrachtwagen inrit	246709,15	442326,33	1,00	52,9	--	--
309	LAmax vrachtwagen inrit	246703,43	442329,94	1,00	50,5	--	--
304	LAmax rammelen lepels heftruck	246679,42	442346,99	1,00	49,8	--	--
311	LAmax vrachtwagen vloeistoffen/premix	246685,82	442349,36	1,00	49,6	--	--
313	LAmax vrachtwagen manoeuvrenen achterterrein	246672,39	442351,40	1,00	47,0	--	--
318	LAmax vrachtwagen manoeuvrenen stortput	246669,78	442328,33	1,00	46,1	--	--
301	LAmax rammelen lepels heftruck	246647,14	442340,13	1,00	46,1	--	--
302	LAmax rammelen lepels heftruck	246655,62	442333,53	1,00	46,1	--	--
303	LAmax rammelen lepels heftruck	246662,39	442328,36	1,00	45,9	--	--
315	LAmax vrachtwagen manoeuvrenen achterterrein	246659,77	442329,97	1,00	44,2	--	--
317	LAmax vrachtwagen manoeuvrenen stortput	246674,43	442323,59	1,00	43,2	--	--
314	LAmax vrachtwagen manoeuvrenen achterterrein	246668,32	442339,71	1,00	43,2	--	--
310	LAmax vrachtwagen uitrit	246648,58	442353,18	1,00	39,0	--	--
316	LAmax vrachtwagen manoeuvrenen stortput	246680,09	442319,54	1,00	36,2	--	--
305	LAmax dichtslaan portier personenwagen	246677,64	442358,34	0,80	36,1	--	--
312	LAmax vrachtwagen uitrijden laadstraat	246680,60	442344,45	1,00	33,7	--	--
LAmax	(hoofdgroep)	0,00	0,00	0,00	67,5	--	--

Alle getoonde dB-waarden zijn A-gewogen

Behoort bij besluit van burgemeester en wethouders van Winterswijk van 7 april 2016
behorend bij vergunning zaaknummer 1007/2023 Wegverkeerswet, Winterswijk
gemeente winterswijk
Wegverkeerswet, Winterswijk
van burgemeester

Rapport: Resultatentabel
Model: RBS LAmax juli 2023 na maatregelen
LAmax bij Bron voor toetspunt: 007_B - Wooldseweg 24
Groep: (hoofdgroep)

Naam Bron	Omschrijving	X	Y	Hoogte	Dag	Avond	Nacht
007_B	Wooldseweg 24	246722,94	442329,15	5,00	67,0	--	--
306	LAmax vrachtwagen inrit	246716,93	442321,21	1,00	67,0	--	--
307	LAmax vrachtwagen inrit	246714,91	442322,51	1,00	59,0	--	--
308	LAmax vrachtwagen inrit	246709,15	442326,33	1,00	52,9	--	--
311	LAmax vrachtwagen vloeistoffen/premix	246685,82	442349,36	1,00	51,8	--	--
309	LAmax vrachtwagen inrit	246703,43	442329,94	1,00	50,7	--	--
304	LAmax rammelen lepels heftruck	246679,42	442346,99	1,00	49,3	--	--
302	LAmax rammelen lepels heftruck	246655,62	442333,53	1,00	48,7	--	--
303	LAmax rammelen lepels heftruck	246662,39	442328,36	1,00	48,7	--	--
301	LAmax rammelen lepels heftruck	246647,14	442340,13	1,00	48,2	--	--
313	LAmax vrachtwagen manoeuvrenen achterterrein	246672,39	442351,40	1,00	47,2	--	--
315	LAmax vrachtwagen manoeuvrenen achterterrein	246659,77	442329,97	1,00	47,0	--	--
318	LAmax vrachtwagen manoeuvrenen stortput	246669,78	442328,33	1,00	46,6	--	--
314	LAmax vrachtwagen manoeuvrenen achterterrein	246668,32	442339,71	1,00	45,9	--	--
317	LAmax vrachtwagen manoeuvrenen stortput	246674,43	442323,59	1,00	45,7	--	--
305	LAmax dichtslaan portier personenwagen	246677,64	442358,34	0,80	39,1	--	--
316	LAmax vrachtwagen manoeuvrenen stortput	246680,09	442319,54	1,00	39,0	--	--
310	LAmax vrachtwagen uitrit	246648,58	442353,18	1,00	38,0	--	--
312	LAmax vrachtwagen uitrijden laadstraat	246680,60	442344,45	1,00	36,1	--	--
LAmax	(hoofdgroep)	0,00	0,00	0,00	67,0	--	--

Alle getoonde dB-waarden zijn A-gewogen

Behoort bij besluit van burgemeester en wethouders van Winterswijk van 7 april 2016
behorend bij vergunning zaaknummer 1007/2023 Wegens besluit van burgemeester

Rapport: Resultatentabel
Model: RBS LAmax juli 2023 na maatregelen
LAmax bij Bron voor toetspunt: 008_A - Wooldseweg 22
Groep: (hoofdgroep)

Naam Bron	Omschrijving	X	Y	Hoogte	Dag	Avond	Nacht
008_A	Wooldseweg 22	246713,84	442344,87	1,50	57,0	--	--
311	LAmax vrachtwagen vloeistoffen/premix	246685,82	442349,36	1,00	57,0	--	--
304	LAmax rammelen lepels heftruck	246679,42	442346,99	1,00	55,6	--	--
313	LAmax vrachtwagen manoeuvrenen achterterrein	246672,39	442351,40	1,00	51,0	--	--
318	LAmax vrachtwagen manoeuvrenen stortput	246669,78	442328,33	1,00	50,8	--	--
307	LAmax vrachtwagen inrit	246714,91	442322,51	1,00	50,5	--	--
314	LAmax vrachtwagen manoeuvrenen achterterrein	246668,32	442339,71	1,00	50,4	--	--
306	LAmax vrachtwagen inrit	246716,93	442321,21	1,00	49,5	--	--
317	LAmax vrachtwagen manoeuvrenen stortput	246674,43	442323,59	1,00	49,3	--	--
301	LAmax rammelen lepels heftruck	246647,14	442340,13	1,00	49,2	--	--
308	LAmax vrachtwagen inrit	246709,15	442326,33	1,00	48,8	--	--
309	LAmax vrachtwagen inrit	246703,43	442329,94	1,00	48,7	--	--
302	LAmax rammelen lepels heftruck	246655,62	442333,53	1,00	48,1	--	--
303	LAmax rammelen lepels heftruck	246662,39	442328,36	1,00	46,5	--	--
315	LAmax vrachtwagen manoeuvrenen achterterrein	246659,77	442329,97	1,00	45,7	--	--
312	LAmax vrachtwagen uitrijden laadstraat	246680,60	442344,45	1,00	44,4	--	--
316	LAmax vrachtwagen manoeuvrenen stortput	246680,09	442319,54	1,00	43,7	--	--
305	LAmax dichtslaan portier personenwagen	246677,64	442358,34	0,80	40,8	--	--
310	LAmax vrachtwagen uitrit	246648,58	442353,18	1,00	39,5	--	--
LAmax	(hoofdgroep)	0,00	0,00	0,00	57,0	--	--

Alle getoonde dB-waarden zijn A-gewogen

Behoort bij besluit van burgemeester en wethouders van Winterswijk van 7 april 2016
behorend bij vergunning
zaaknummer
gemeente Winterswijk
Coops Megabeers BesVt, Winterswijk
van burgemeester

Rapport: Resultatentabel
Model: RBS LAmax juli 2023 na maatregelen
LAmax bij Bron voor toetspunt: 008_B - Wooldseweg 22
Groep: (hoofdgroep)

Naam Bron	Omschrijving	X	Y	Hoogte	Dag	Avond	Nacht
008_B	Wooldseweg 22	246713,84	442344,87	5,00	63,8	--	--
304	LAmax rammelen lepels heftruck	246679,42	442346,99	1,00	63,8	--	--
311	LAmax vrachtwagen vloeistoffen/premix	246685,82	442349,36	1,00	60,5	--	--
313	LAmax vrachtwagen manoeuvrenen achterterrein	246672,39	442351,40	1,00	60,4	--	--
314	LAmax vrachtwagen manoeuvrenen achterterrein	246668,32	442339,71	1,00	59,9	--	--
318	LAmax vrachtwagen manoeuvrenen stortput	246669,78	442328,33	1,00	59,4	--	--
301	LAmax rammelen lepels heftruck	246647,14	442340,13	1,00	55,6	--	--
312	LAmax vrachtwagen uitrijden laadstraat	246680,60	442344,45	1,00	55,0	--	--
317	LAmax vrachtwagen manoeuvrenen stortput	246674,43	442323,59	1,00	54,9	--	--
302	LAmax rammelen lepels heftruck	246655,62	442333,53	1,00	52,7	--	--
316	LAmax vrachtwagen manoeuvrenen stortput	246680,09	442319,54	1,00	51,5	--	--
308	LAmax vrachtwagen inrit	246709,15	442326,33	1,00	51,1	--	--
303	LAmax rammelen lepels heftruck	246662,39	442328,36	1,00	50,7	--	--
309	LAmax vrachtwagen inrit	246703,43	442329,94	1,00	49,2	--	--
315	LAmax vrachtwagen manoeuvrenen achterterrein	246659,77	442329,97	1,00	49,1	--	--
305	LAmax dichtslaan portier personenwagen	246677,64	442358,34	0,80	48,8	--	--
307	LAmax vrachtwagen inrit	246714,91	442322,51	1,00	47,8	--	--
306	LAmax vrachtwagen inrit	246716,93	442321,21	1,00	46,8	--	--
310	LAmax vrachtwagen uitrit	246648,58	442353,18	1,00	46,6	--	--
LAmax	(hoofdgroep)	0,00	0,00	0,00	63,8	--	--

Alle getoonde dB-waarden zijn A-gewogen

Behoort bij besluit van burgemeester en wethouders van Winterswijk van 7 april 2016
behorend bij vergunning
zaaknummer
gemeente Winterswijk
Coops Megaweders BesVt, Winterswijk
van burgemeester

Rapport: Resultatentabel
Model: RBS LAmax juli 2023 na maatregelen
LAmax bij Bron voor toetspunt: 009_A - Wooldseweg 18
Groep: (hoofdgroep)

Naam Bron	Omschrijving	X	Y	Hoogte	Dag	Avond	Nacht
009_A	Wooldseweg 18	246723,59	442334,24	1,50	50,2	--	--
311	LAmax vrachtwagen vloeistoffen/premix	246685,82	442349,36	1,00	50,2	--	--
306	LAmax vrachtwagen inrit	246716,93	442321,21	1,00	50,0	--	--
307	LAmax vrachtwagen inrit	246714,91	442322,51	1,00	49,4	--	--
309	LAmax vrachtwagen inrit	246703,43	442329,94	1,00	49,2	--	--
308	LAmax vrachtwagen inrit	246709,15	442326,33	1,00	48,6	--	--
301	LAmax rammelen lepels heftruck	246647,14	442340,13	1,00	46,5	--	--
304	LAmax rammelen lepels heftruck	246679,42	442346,99	1,00	46,3	--	--
313	LAmax vrachtwagen manoeuvrenen achterterrein	246672,39	442351,40	1,00	46,2	--	--
302	LAmax rammelen lepels heftruck	246655,62	442333,53	1,00	46,1	--	--
303	LAmax rammelen lepels heftruck	246662,39	442328,36	1,00	46,0	--	--
318	LAmax vrachtwagen manoeuvrenen stortput	246669,78	442328,33	1,00	45,8	--	--
315	LAmax vrachtwagen manoeuvrenen achterterrein	246659,77	442329,97	1,00	44,2	--	--
316	LAmax vrachtwagen manoeuvrenen stortput	246680,09	442319,54	1,00	43,7	--	--
317	LAmax vrachtwagen manoeuvrenen stortput	246674,43	442323,59	1,00	43,4	--	--
314	LAmax vrachtwagen manoeuvrenen achterterrein	246668,32	442339,71	1,00	43,2	--	--
310	LAmax vrachtwagen uitrit	246648,58	442353,18	1,00	38,2	--	--
305	LAmax dichtslaan portier personenwagen	246677,64	442358,34	0,80	38,1	--	--
312	LAmax vrachtwagen uitrijden laadstraat	246680,60	442344,45	1,00	34,3	--	--
LAmax	(hoofdgroep)	0,00	0,00	0,00	50,2	--	--

Alle getoonde dB-waarden zijn A-gewogen

Behoort bij besluit van burgemeester en wethouders van Winterswijk van 7 april 2016
behorend bij vergunning
zaaknummer
gemeente Winterswijk
Coops Megawheelers BsW, Winterswijk
van burgemeester

Rapport: Resultatentabel
Model: RBS LAmax juli 2023 na maatregelen
LAmax bij Bron voor toetspunt: 009_B - Wooldseweg 18
Groep: (hoofdgroep)

Naam Bron	Omschrijving	X	Y	Hoogte	Dag	Avond	Nacht
009_B	Wooldseweg 18	246723,59	442334,24	5,00	54,4	--	--
311	LAmax vrachtwagen vloeistoffen/premix	246685,82	442349,36	1,00	54,4	--	--
304	LAmax rammelen lepels heftruck	246679,42	442346,99	1,00	52,0	--	--
313	LAmax vrachtwagen manoeuvrenen achterterrein	246672,39	442351,40	1,00	51,2	--	--
306	LAmax vrachtwagen inrit	246716,93	442321,21	1,00	49,7	--	--
307	LAmax vrachtwagen inrit	246714,91	442322,51	1,00	49,7	--	--
301	LAmax rammelen lepels heftruck	246647,14	442340,13	1,00	49,6	--	--
309	LAmax vrachtwagen inrit	246703,43	442329,94	1,00	49,4	--	--
302	LAmax rammelen lepels heftruck	246655,62	442333,53	1,00	49,2	--	--
303	LAmax rammelen lepels heftruck	246662,39	442328,36	1,00	49,0	--	--
308	LAmax vrachtwagen inrit	246709,15	442326,33	1,00	48,9	--	--
318	LAmax vrachtwagen manoeuvrenen stortput	246669,78	442328,33	1,00	48,4	--	--
315	LAmax vrachtwagen manoeuvrenen achterterrein	246659,77	442329,97	1,00	47,1	--	--
316	LAmax vrachtwagen manoeuvrenen stortput	246680,09	442319,54	1,00	46,1	--	--
314	LAmax vrachtwagen manoeuvrenen achterterrein	246668,32	442339,71	1,00	46,1	--	--
317	LAmax vrachtwagen manoeuvrenen stortput	246674,43	442323,59	1,00	45,3	--	--
305	LAmax dichtslaan portier personenwagen	246677,64	442358,34	0,80	43,2	--	--
310	LAmax vrachtwagen uitrit	246648,58	442353,18	1,00	40,9	--	--
312	LAmax vrachtwagen uitrijden laadstraat	246680,60	442344,45	1,00	38,3	--	--
LAmax	(hoofdgroep)	0,00	0,00	0,00	54,4	--	--

Alle getoonde dB-waarden zijn A-gewogen

Behoort bij besluit van burgemeester en wethouders van Winterswijk van 7 april 2016
behorend bij vergunning zaaknummer 1007/2023 Wetboek van Burgemeester
gemeente Winterswijk

Rapport: Resultatentabel
Model: RBS LAmax juli 2023 na maatregelen
LAmax bij Bron voor toetspunt: 010_A - Wooldseweg 22
Groep: (hoofdgroep)

Naam Bron	Omschrijving	X	Y	Hoogte	Dag	Avond	Nacht
010_A	Wooldseweg 22	246726,86	442335,30	1,50	58,9	--	--
306	LAmax vrachtwagen inrit	246716,93	442321,21	1,00	58,9	--	--
307	LAmax vrachtwagen inrit	246714,91	442322,51	1,00	51,2	--	--
304	LAmax rammelen lepels heftruck	246679,42	442346,99	1,00	50,9	--	--
311	LAmax vrachtwagen vloeistoffen/premix	246685,82	442349,36	1,00	49,3	--	--
309	LAmax vrachtwagen inrit	246703,43	442329,94	1,00	47,7	--	--
301	LAmax rammelen lepels heftruck	246647,14	442340,13	1,00	47,5	--	--
308	LAmax vrachtwagen inrit	246709,15	442326,33	1,00	47,1	--	--
313	LAmax vrachtwagen manoeuvrenen achterterrein	246672,39	442351,40	1,00	46,0	--	--
318	LAmax vrachtwagen manoeuvrenen stortput	246669,78	442328,33	1,00	45,6	--	--
302	LAmax rammelen lepels heftruck	246655,62	442333,53	1,00	45,3	--	--
303	LAmax rammelen lepels heftruck	246662,39	442328,36	1,00	45,2	--	--
315	LAmax vrachtwagen manoeuvrenen achterterrein	246659,77	442329,97	1,00	44,2	--	--
314	LAmax vrachtwagen manoeuvrenen achterterrein	246668,32	442339,71	1,00	44,2	--	--
317	LAmax vrachtwagen manoeuvrenen stortput	246674,43	442323,59	1,00	42,5	--	--
310	LAmax vrachtwagen uitrit	246648,58	442353,18	1,00	38,7	--	--
305	LAmax dichtslaan portier personenwagen	246677,64	442358,34	0,80	35,3	--	--
312	LAmax vrachtwagen uitrijden laadstraat	246680,60	442344,45	1,00	33,4	--	--
316	LAmax vrachtwagen manoeuvrenen stortput	246680,09	442319,54	1,00	32,1	--	--
LAmax	(hoofdgroep)	0,00	0,00	0,00	58,9	--	--

Alle getoonde dB-waarden zijn A-gewogen

Behoort bij besluit van burgemeester en wethouders van Winterswijk van 7 april 2016
behorend bij vergunning zaaknummer 1007/2023 Wegens bij besluit van burgemeester

Rapport: Resultatentabel
Model: RBS LAmax juli 2023 na maatregelen
LAmax bij Bron voor toetspunt: 010_B - Wooldseweg 22
Groep: (hoofdgroep)

Naam Bron	Omschrijving	X	Y	Hoogte	Dag	Avond	Nacht
010_B	Wooldseweg 22	246726,86	442335,30	5,00	59,0	--	--
306	LAmax vrachtwagen inrit	246716,93	442321,21	1,00	59,0	--	--
307	LAmax vrachtwagen inrit	246714,91	442322,51	1,00	52,1	--	--
304	LAmax rammelen lepels heftruck	246679,42	442346,99	1,00	51,4	--	--
311	LAmax vrachtwagen vloeistoffen/premix	246685,82	442349,36	1,00	50,6	--	--
318	LAmax vrachtwagen manoeuvrenen stortput	246669,78	442328,33	1,00	48,3	--	--
303	LAmax rammelen lepels heftruck	246662,39	442328,36	1,00	47,9	--	--
302	LAmax rammelen lepels heftruck	246655,62	442333,53	1,00	47,9	--	--
301	LAmax rammelen lepels heftruck	246647,14	442340,13	1,00	47,6	--	--
309	LAmax vrachtwagen inrit	246703,43	442329,94	1,00	47,6	--	--
314	LAmax vrachtwagen manoeuvrenen achterterrein	246668,32	442339,71	1,00	47,5	--	--
313	LAmax vrachtwagen manoeuvrenen achterterrein	246672,39	442351,40	1,00	47,4	--	--
315	LAmax vrachtwagen manoeuvrenen achterterrein	246659,77	442329,97	1,00	47,3	--	--
308	LAmax vrachtwagen inrit	246709,15	442326,33	1,00	47,1	--	--
317	LAmax vrachtwagen manoeuvrenen stortput	246674,43	442323,59	1,00	44,7	--	--
310	LAmax vrachtwagen uitrit	246648,58	442353,18	1,00	39,2	--	--
305	LAmax dichtslaan portier personenwagen	246677,64	442358,34	0,80	38,2	--	--
312	LAmax vrachtwagen uitrijden laadstraat	246680,60	442344,45	1,00	38,0	--	--
316	LAmax vrachtwagen manoeuvrenen stortput	246680,09	442319,54	1,00	36,4	--	--
LAmax	(hoofdgroep)	0,00	0,00	0,00	59,0	--	--

Alle getoonde dB-waarden zijn A-gewogen

Behoort bij besluit van burgemeester en wethouders van Winterswijk van 7 april 2016
behorend bij vergunning zaaknummer 1007/2023 Wet Bij besluit van burgemeester

Rapport: Resultatentabel
Model: RBS LAmax juli 2023 na maatregelen
LAmax bij Bron voor toetspunt: 011_A - Wooldseweg 20
Groep: (hoofdgroep)

Naam Bron	Omschrijving	X	Y	Hoogte	Dag	Avond	Nacht
011_A	Wooldseweg 20	246721,36	442348,16	1,50	64,3	--	--
311	LAmax vrachtwagen vloeistoffen/premix	246685,82	442349,36	1,00	64,3	--	--
304	LAmax rammelen lepels heftruck	246679,42	442346,99	1,00	59,3	--	--
313	LAmax vrachtwagen manoeuvrenen achterterrein	246672,39	442351,40	1,00	57,4	--	--
302	LAmax rammelen lepels heftruck	246655,62	442333,53	1,00	55,6	--	--
312	LAmax vrachtwagen uitrijden laadstraat	246680,60	442344,45	1,00	51,5	--	--
301	LAmax rammelen lepels heftruck	246647,14	442340,13	1,00	51,4	--	--
305	LAmax dichtslaan portier personenwagen	246677,64	442358,34	0,80	50,4	--	--
310	LAmax vrachtwagen uitrit	246648,58	442353,18	1,00	50,2	--	--
303	LAmax rammelen lepels heftruck	246662,39	442328,36	1,00	50,1	--	--
314	LAmax vrachtwagen manoeuvrenen achterterrein	246668,32	442339,71	1,00	49,7	--	--
318	LAmax vrachtwagen manoeuvrenen stortput	246669,78	442328,33	1,00	49,4	--	--
315	LAmax vrachtwagen manoeuvrenen achterterrein	246659,77	442329,97	1,00	48,4	--	--
307	LAmax vrachtwagen inrit	246714,91	442322,51	1,00	48,2	--	--
306	LAmax vrachtwagen inrit	246716,93	442321,21	1,00	47,2	--	--
308	LAmax vrachtwagen inrit	246709,15	442326,33	1,00	46,6	--	--
317	LAmax vrachtwagen manoeuvrenen stortput	246674,43	442323,59	1,00	46,4	--	--
309	LAmax vrachtwagen inrit	246703,43	442329,94	1,00	46,0	--	--
316	LAmax vrachtwagen manoeuvrenen stortput	246680,09	442319,54	1,00	45,5	--	--
LAmax	(hoofdgroep)	0,00	0,00	0,00	64,3	--	--

Alle getoonde dB-waarden zijn A-gewogen

Behoort bij besluit van burgemeester en wethouders van Winterswijk van 7 april 2016
behorend bij vergunning zaaknummer 100/2023-1 gemeente Winterswijk
Behoort bij besluit van burgemeester

Rapport: Resultatentabel
Model: RBS LAmax juli 2023 na maatregelen
LAmax bij Bron voor toetspunt: 011_B - Wooldseweg 20
Groep: (hoofdgroep)

Naam Bron	Omschrijving	X	Y	Hoogte	Dag	Avond	Nacht
011_B	Wooldseweg 20	246721,36	442348,16	5,00	67,7	--	--
311	LAmax vrachtwagen vloeistoffen/premix	246685,82	442349,36	1,00	67,7	--	--
304	LAmax rammelen lepels heftruck	246679,42	442346,99	1,00	64,6	--	--
313	LAmax vrachtwagen manoeuvrenen achterterrein	246672,39	442351,40	1,00	63,7	--	--
314	LAmax vrachtwagen manoeuvrenen achterterrein	246668,32	442339,71	1,00	59,5	--	--
318	LAmax vrachtwagen manoeuvrenen stortput	246669,78	442328,33	1,00	59,0	--	--
303	LAmax rammelen lepels heftruck	246662,39	442328,36	1,00	56,4	--	--
312	LAmax vrachtwagen uitrijden laadstraat	246680,60	442344,45	1,00	56,1	--	--
315	LAmax vrachtwagen manoeuvrenen achterterrein	246659,77	442329,97	1,00	55,2	--	--
301	LAmax rammelen lepels heftruck	246647,14	442340,13	1,00	55,0	--	--
305	LAmax dichtslaan portier personenwagen	246677,64	442358,34	0,80	53,6	--	--
310	LAmax vrachtwagen uitrit	246648,58	442353,18	1,00	53,2	--	--
302	LAmax rammelen lepels heftruck	246655,62	442333,53	1,00	52,6	--	--
316	LAmax vrachtwagen manoeuvrenen stortput	246680,09	442319,54	1,00	52,5	--	--
317	LAmax vrachtwagen manoeuvrenen stortput	246674,43	442323,59	1,00	52,2	--	--
308	LAmax vrachtwagen inrit	246709,15	442326,33	1,00	48,0	--	--
309	LAmax vrachtwagen inrit	246703,43	442329,94	1,00	46,9	--	--
307	LAmax vrachtwagen inrit	246714,91	442322,51	1,00	45,7	--	--
306	LAmax vrachtwagen inrit	246716,93	442321,21	1,00	45,5	--	--
LAmax	(hoofdgroep)	0,00	0,00	0,00	67,7	--	--

Alle getoonde dB-waarden zijn A-gewogen

Behoort bij besluit van burgemeester en wethouders van Winterswijk van 7 april 2016
behorend bij vergunning zaaknummer 100/2023-0003
gemeente Winterswijk
Gemeente Winterswijk
Behoort bij besluit van burgemeester

Rapport: Resultatentabel
Model: RBS LAmax juli 2023 na maatregelen
LAmax bij Bron voor toetspunt: 012_A - Wooldseweg 18
Groep: (hoofdgroep)

Naam Bron	Omschrijving	X	Y	Hoogte	Dag	Avond	Nacht
012_A	Wooldseweg 18	246727,64	442340,85	1,50	55,5	--	--
311	LAmax vrachtwagen vloeistoffen/premix	246685,82	442349,36	1,00	55,5	--	--
304	LAmax rammelen lepels heftruck	246679,42	442346,99	1,00	52,7	--	--
313	LAmax vrachtwagen manoeuvrenen achterterrein	246672,39	442351,40	1,00	49,8	--	--
314	LAmax vrachtwagen manoeuvrenen achterterrein	246668,32	442339,71	1,00	48,9	--	--
301	LAmax rammelen lepels heftruck	246647,14	442340,13	1,00	48,6	--	--
318	LAmax vrachtwagen manoeuvrenen stortput	246669,78	442328,33	1,00	48,3	--	--
308	LAmax vrachtwagen inrit	246709,15	442326,33	1,00	47,9	--	--
309	LAmax vrachtwagen inrit	246703,43	442329,94	1,00	46,8	--	--
306	LAmax vrachtwagen inrit	246716,93	442321,21	1,00	46,4	--	--
307	LAmax vrachtwagen inrit	246714,91	442322,51	1,00	46,3	--	--
302	LAmax rammelen lepels heftruck	246655,62	442333,53	1,00	46,2	--	--
303	LAmax rammelen lepels heftruck	246662,39	442328,36	1,00	43,9	--	--
315	LAmax vrachtwagen manoeuvrenen achterterrein	246659,77	442329,97	1,00	43,8	--	--
316	LAmax vrachtwagen manoeuvrenen stortput	246680,09	442319,54	1,00	43,5	--	--
317	LAmax vrachtwagen manoeuvrenen stortput	246674,43	442323,59	1,00	42,7	--	--
305	LAmax dichtslaan portier personenwagen	246677,64	442358,34	0,80	40,9	--	--
312	LAmax vrachtwagen uitrijden laadstraat	246680,60	442344,45	1,00	39,3	--	--
310	LAmax vrachtwagen uitrit	246648,58	442353,18	1,00	38,6	--	--
LAmax	(hoofdgroep)	0,00	0,00	0,00	55,5	--	--

Alle getoonde dB-waarden zijn A-gewogen

Behoort bij besluit van burgemeester en wethouders van Winterswijk van 7 april 2016
behorend bij vergunning zaaknummer 100/2023-1 gemeente Winterswijk
Behoort bij besluit van burgemeester

Rapport: Resultatentabel
Model: RBS LAmax juli 2023 na maatregelen
LAmax bij Bron voor toetspunt: 012_B - Wooldseweg 18
Groep: (hoofdgroep)

Naam Bron	Omschrijving	X	Y	Hoogte	Dag	Avond	Nacht
012_B	Wooldseweg 18	246727,64	442340,85	5,00	58,9	--	--
304	LAmax rammelen lepels heftruck	246679,42	442346,99	1,00	58,9	--	--
314	LAmax vrachtwagen manoeuvrenen achterterrein	246668,32	442339,71	1,00	58,6	--	--
311	LAmax vrachtwagen vloeistoffen/premix	246685,82	442349,36	1,00	58,5	--	--
313	LAmax vrachtwagen manoeuvrenen achterterrein	246672,39	442351,40	1,00	58,3	--	--
318	LAmax vrachtwagen manoeuvrenen stortput	246669,78	442328,33	1,00	58,0	--	--
301	LAmax rammelen lepels heftruck	246647,14	442340,13	1,00	51,9	--	--
317	LAmax vrachtwagen manoeuvrenen stortput	246674,43	442323,59	1,00	51,3	--	--
316	LAmax vrachtwagen manoeuvrenen stortput	246680,09	442319,54	1,00	51,1	--	--
302	LAmax rammelen lepels heftruck	246655,62	442333,53	1,00	49,7	--	--
312	LAmax vrachtwagen uitrijden laadstraat	246680,60	442344,45	1,00	48,8	--	--
308	LAmax vrachtwagen inrit	246709,15	442326,33	1,00	48,3	--	--
309	LAmax vrachtwagen inrit	246703,43	442329,94	1,00	47,3	--	--
303	LAmax rammelen lepels heftruck	246662,39	442328,36	1,00	47,3	--	--
306	LAmax vrachtwagen inrit	246716,93	442321,21	1,00	47,2	--	--
307	LAmax vrachtwagen inrit	246714,91	442322,51	1,00	47,0	--	--
315	LAmax vrachtwagen manoeuvrenen achterterrein	246659,77	442329,97	1,00	46,8	--	--
305	LAmax dichtslaan portier personenwagen	246677,64	442358,34	0,80	44,7	--	--
310	LAmax vrachtwagen uitrit	246648,58	442353,18	1,00	43,0	--	--
LAmax	(hoofdgroep)	0,00	0,00	0,00	58,9	--	--

Alle getoonde dB-waarden zijn A-gewogen

Behoort bij besluit van burgemeester en wethouders van Winterswijk van 7 april 2016
behorend bij vergunning
zaaknummer

Rapport: Resultatentabel
Model: RBS LAmax juli 2023 na maatregelen
LAmax bij Bron voor toetspunt: 013_A - Wooldseweg 20
Groep: (hoofdgroep)

Naam Bron	Omschrijving	X	Y	Hoogte	Dag	Avond	Nacht
013_A	Wooldseweg 20	246731,43	442342,47	1,50	55,1	--	--
306	LAmax vrachtwagen inrit	246716,93	442321,21	1,00	55,1	--	--
311	LAmax vrachtwagen vloeistoffen/premix	246685,82	442349,36	1,00	50,1	--	--
307	LAmax vrachtwagen inrit	246714,91	442322,51	1,00	48,9	--	--
304	LAmax rammelen lepels heftruck	246679,42	442346,99	1,00	48,3	--	--
301	LAmax rammelen lepels heftruck	246647,14	442340,13	1,00	47,9	--	--
313	LAmax vrachtwagen manoeuvrenen achterterrein	246672,39	442351,40	1,00	45,3	--	--
309	LAmax vrachtwagen inrit	246703,43	442329,94	1,00	44,7	--	--
302	LAmax rammelen lepels heftruck	246655,62	442333,53	1,00	44,7	--	--
308	LAmax vrachtwagen inrit	246709,15	442326,33	1,00	44,1	--	--
314	LAmax vrachtwagen manoeuvrenen achterterrein	246668,32	442339,71	1,00	43,8	--	--
303	LAmax rammelen lepels heftruck	246662,39	442328,36	1,00	43,0	--	--
315	LAmax vrachtwagen manoeuvrenen achterterrein	246659,77	442329,97	1,00	42,6	--	--
318	LAmax vrachtwagen manoeuvrenen stortput	246669,78	442328,33	1,00	41,8	--	--
310	LAmax vrachtwagen uitrit	246648,58	442353,18	1,00	38,2	--	--
316	LAmax vrachtwagen manoeuvrenen stortput	246680,09	442319,54	1,00	36,3	--	--
305	LAmax dichtslaan portier personenwagen	246677,64	442358,34	0,80	34,7	--	--
312	LAmax vrachtwagen uitrijden laadstraat	246680,60	442344,45	1,00	32,8	--	--
317	LAmax vrachtwagen manoeuvrenen stortput	246674,43	442323,59	1,00	31,4	--	--
LAmax	(hoofdgroep)	0,00	0,00	0,00	55,1	--	--

Alle getoonde dB-waarden zijn A-gewogen

Behoort bij besluit van burgemeester en wethouders van Winterswijk van 7 april 2016
behorend bij vergunning zaaknummer 100/2023-0000
gemeente Winterswijk
Behoort bij besluit van burgemeester

Rapport: Resultatentabel
Model: RBS LAmax juli 2023 na maatregelen
LAmax bij Bron voor toetspunt: 013_B - Wooldseweg 20
Groep: (hoofdgroep)

Naam Bron	Omschrijving	X	Y	Hoogte	Dag	Avond	Nacht
013_B	Wooldseweg 20	246731,43	442342,47	5,00	55,2	--	--
306	LAmax vrachtwagen inrit	246716,93	442321,21	1,00	55,2	--	--
304	LAmax rammelen lepels heftruck	246679,42	442346,99	1,00	53,0	--	--
311	LAmax vrachtwagen vloeistoffen/premix	246685,82	442349,36	1,00	52,1	--	--
301	LAmax rammelen lepels heftruck	246647,14	442340,13	1,00	50,2	--	--
307	LAmax vrachtwagen inrit	246714,91	442322,51	1,00	49,6	--	--
313	LAmax vrachtwagen manoeuvrenen achterterrein	246672,39	442351,40	1,00	49,1	--	--
302	LAmax rammelen lepels heftruck	246655,62	442333,53	1,00	47,0	--	--
314	LAmax vrachtwagen manoeuvrenen achterterrein	246668,32	442339,71	1,00	46,1	--	--
309	LAmax vrachtwagen inrit	246703,43	442329,94	1,00	45,6	--	--
303	LAmax rammelen lepels heftruck	246662,39	442328,36	1,00	45,5	--	--
318	LAmax vrachtwagen manoeuvrenen stortput	246669,78	442328,33	1,00	45,2	--	--
315	LAmax vrachtwagen manoeuvrenen achterterrein	246659,77	442329,97	1,00	45,0	--	--
308	LAmax vrachtwagen inrit	246709,15	442326,33	1,00	44,6	--	--
310	LAmax vrachtwagen uitrit	246648,58	442353,18	1,00	38,6	--	--
305	LAmax dichtslaan portier personenwagen	246677,64	442358,34	0,80	37,2	--	--
316	LAmax vrachtwagen manoeuvrenen stortput	246680,09	442319,54	1,00	36,9	--	--
312	LAmax vrachtwagen uitrijden laadstraat	246680,60	442344,45	1,00	36,1	--	--
317	LAmax vrachtwagen manoeuvrenen stortput	246674,43	442323,59	1,00	35,0	--	--
LAmax	(hoofdgroep)	0,00	0,00	0,00	55,2	--	--

Alle getoonde dB-waarden zijn A-gewogen

Behoort bij besluit van burgemeester en wethouders van Winterswijk van 7 april 2016
behorend bij vergunning zaaknummer 1002/2023 van burgemeester

Rapport: Resultatentabel
Model: RBS LAmax juli 2023 na maatregelen
LAmax bij Bron voor toetspunt: 014_A - Wooldseweg 18
Groep: (hoofdgroep)

Naam Bron	Omschrijving	X	Y	Hoogte	Dag	Avond	Nacht
014_A	Wooldseweg 18	246725,11	442355,99	1,50	64,8	--	--
311	LAmax vrachtwagen vloeistoffen/premix	246685,82	442349,36	1,00	64,8	--	--
313	LAmax vrachtwagen manoeuvrenen achterterrein	246672,39	442351,40	1,00	61,5	--	--
304	LAmax rammelen lepels heftruck	246679,42	442346,99	1,00	59,7	--	--
301	LAmax rammelen lepels heftruck	246647,14	442340,13	1,00	59,1	--	--
302	LAmax rammelen lepels heftruck	246655,62	442333,53	1,00	54,5	--	--
310	LAmax vrachtwagen uitrit	246648,58	442353,18	1,00	54,2	--	--
314	LAmax vrachtwagen manoeuvrenen achterterrein	246668,32	442339,71	1,00	53,8	--	--
303	LAmax rammelen lepels heftruck	246662,39	442328,36	1,00	53,4	--	--
315	LAmax vrachtwagen manoeuvrenen achterterrein	246659,77	442329,97	1,00	51,8	--	--
312	LAmax vrachtwagen uitrijden laadstraat	246680,60	442344,45	1,00	50,5	--	--
318	LAmax vrachtwagen manoeuvrenen stortput	246669,78	442328,33	1,00	49,7	--	--
305	LAmax dichtslaan portier personenwagen	246677,64	442358,34	0,80	49,6	--	--
317	LAmax vrachtwagen manoeuvrenen stortput	246674,43	442323,59	1,00	46,6	--	--
316	LAmax vrachtwagen manoeuvrenen stortput	246680,09	442319,54	1,00	46,5	--	--
308	LAmax vrachtwagen inrit	246709,15	442326,33	1,00	46,5	--	--
309	LAmax vrachtwagen inrit	246703,43	442329,94	1,00	44,9	--	--
307	LAmax vrachtwagen inrit	246714,91	442322,51	1,00	44,2	--	--
306	LAmax vrachtwagen inrit	246716,93	442321,21	1,00	42,7	--	--
LAmax	(hoofdgroep)	0,00	0,00	0,00	64,8	--	--

Alle getoonde dB-waarden zijn A-gewogen

Behoort bij besluit van burgemeester en wethouders van Winterswijk van 7 april 2016
behorend bij vergunning
zaaknummer
gemeente Winterswijk
Coops Megawoolders BesVl, Winterswijk
van burgemeester

Rapport: Resultatentabel
Model: RBS LAmax juli 2023 na maatregelen
LAmax bij Bron voor toetspunt: 014_B - Wooldseweg 18
Groep: (hoofdgroep)

Naam Bron	Omschrijving	X	Y	Hoogte	Dag	Avond	Nacht
014_B	Wooldseweg 18	246725,11	442355,99	5,00	67,9	--	--
311	LAmax vrachtwagen vloeistoffen/premix	246685,82	442349,36	1,00	67,9	--	--
304	LAmax rammelen lepels heftruck	246679,42	442346,99	1,00	66,6	--	--
313	LAmax vrachtwagen manoeuvrenen achterterrein	246672,39	442351,40	1,00	65,8	--	--
301	LAmax rammelen lepels heftruck	246647,14	442340,13	1,00	63,4	--	--
314	LAmax vrachtwagen manoeuvrenen achterterrein	246668,32	442339,71	1,00	61,6	--	--
303	LAmax rammelen lepels heftruck	246662,39	442328,36	1,00	61,4	--	--
315	LAmax vrachtwagen manoeuvrenen achterterrein	246659,77	442329,97	1,00	59,9	--	--
318	LAmax vrachtwagen manoeuvrenen stortput	246669,78	442328,33	1,00	58,9	--	--
302	LAmax rammelen lepels heftruck	246655,62	442333,53	1,00	58,8	--	--
310	LAmax vrachtwagen uitrit	246648,58	442353,18	1,00	57,2	--	--
312	LAmax vrachtwagen uitrijden laadstraat	246680,60	442344,45	1,00	53,8	--	--
305	LAmax dichtslaan portier personenwagen	246677,64	442358,34	0,80	52,6	--	--
317	LAmax vrachtwagen manoeuvrenen stortput	246674,43	442323,59	1,00	52,0	--	--
316	LAmax vrachtwagen manoeuvrenen stortput	246680,09	442319,54	1,00	51,6	--	--
309	LAmax vrachtwagen inrit	246703,43	442329,94	1,00	46,9	--	--
307	LAmax vrachtwagen inrit	246714,91	442322,51	1,00	46,0	--	--
308	LAmax vrachtwagen inrit	246709,15	442326,33	1,00	45,4	--	--
306	LAmax vrachtwagen inrit	246716,93	442321,21	1,00	45,3	--	--
LAmax	(hoofdgroep)	0,00	0,00	0,00	67,9	--	--

Alle getoonde dB-waarden zijn A-gewogen

Behoort bij besluit van burgemeester en wethouders van Winterswijk van 7 april 2016
behorend bij vergunning
zaaknummer
gemeente Winterswijk
Coops Megaweders BsW, Winterswijk
van burgemeester

Rapport: Resultatentabel
Model: RBS LAmax juli 2023 na maatregelen
LAmax bij Bron voor toetspunt: 015_A - Wooldseweg 18
Groep: (hoofdgroep)

Naam Bron	Omschrijving	X	Y	Hoogte	Dag	Avond	Nacht
015_A	Wooldseweg 18	246733,98	442349,58	1,50	57,2	--	--
311	LAmax vrachtwagen vloeistoffen/premix	246685,82	442349,36	1,00	57,2	--	--
304	LAmax rammelen lepels heftruck	246679,42	442346,99	1,00	52,0	--	--
303	LAmax rammelen lepels heftruck	246662,39	442328,36	1,00	51,4	--	--
313	LAmax vrachtwagen manoeuvrenen achterterrein	246672,39	442351,40	1,00	49,8	--	--
318	LAmax vrachtwagen manoeuvrenen stortput	246669,78	442328,33	1,00	47,6	--	--
301	LAmax rammelen lepels heftruck	246647,14	442340,13	1,00	47,2	--	--
314	LAmax vrachtwagen manoeuvrenen achterterrein	246668,32	442339,71	1,00	47,2	--	--
302	LAmax rammelen lepels heftruck	246655,62	442333,53	1,00	45,6	--	--
306	LAmax vrachtwagen inrit	246716,93	442321,21	1,00	44,8	--	--
307	LAmax vrachtwagen inrit	246714,91	442322,51	1,00	44,0	--	--
309	LAmax vrachtwagen inrit	246703,43	442329,94	1,00	43,2	--	--
315	LAmax vrachtwagen manoeuvrenen achterterrein	246659,77	442329,97	1,00	42,5	--	--
310	LAmax vrachtwagen uitrit	246648,58	442353,18	1,00	42,0	--	--
308	LAmax vrachtwagen inrit	246709,15	442326,33	1,00	41,7	--	--
305	LAmax dichtslaan portier personenwagen	246677,64	442358,34	0,80	41,4	--	--
316	LAmax vrachtwagen manoeuvrenen stortput	246680,09	442319,54	1,00	41,2	--	--
317	LAmax vrachtwagen manoeuvrenen stortput	246674,43	442323,59	1,00	41,1	--	--
312	LAmax vrachtwagen uitrijden laadstraat	246680,60	442344,45	1,00	39,1	--	--
LAmax	(hoofdgroep)	0,00	0,00	0,00	57,2	--	--

Alle getoonde dB-waarden zijn A-gewogen

Behoort bij besluit van burgemeester en wethouders van Winterswijk van 7 april 2016
behorend bij vergunning zaaknummer 1007/2023 Wegens bij besluit van burgemeester

Rapport: Resultatentabel
Model: RBS LAmax juli 2023 na maatregelen
LAmax bij Bron voor toetspunt: 015_B - Wooldseweg 18
Groep: (hoofdgroep)

Naam Bron	Omschrijving	X	Y	Hoogte	Dag	Avond	Nacht
015_B	Wooldseweg 18	246733,98	442349,58	5,00	59,7	--	--
313	LAmax vrachtwagen manoeuvrenen achterterrein	246672,39	442351,40	1,00	59,7	--	--
311	LAmax vrachtwagen vloeistoffen/premix	246685,82	442349,36	1,00	59,5	--	--
303	LAmax rammelen lepels heftruck	246662,39	442328,36	1,00	58,9	--	--
314	LAmax vrachtwagen manoeuvrenen achterterrein	246668,32	442339,71	1,00	58,1	--	--
318	LAmax vrachtwagen manoeuvrenen stortput	246669,78	442328,33	1,00	57,3	--	--
304	LAmax rammelen lepels heftruck	246679,42	442346,99	1,00	56,6	--	--
301	LAmax rammelen lepels heftruck	246647,14	442340,13	1,00	50,3	--	--
316	LAmax vrachtwagen manoeuvrenen stortput	246680,09	442319,54	1,00	48,9	--	--
317	LAmax vrachtwagen manoeuvrenen stortput	246674,43	442323,59	1,00	48,8	--	--
302	LAmax rammelen lepels heftruck	246655,62	442333,53	1,00	48,7	--	--
306	LAmax vrachtwagen inrit	246716,93	442321,21	1,00	47,1	--	--
307	LAmax vrachtwagen inrit	246714,91	442322,51	1,00	45,9	--	--
315	LAmax vrachtwagen manoeuvrenen achterterrein	246659,77	442329,97	1,00	45,1	--	--
310	LAmax vrachtwagen uitrit	246648,58	442353,18	1,00	45,1	--	--
309	LAmax vrachtwagen inrit	246703,43	442329,94	1,00	44,9	--	--
305	LAmax dichtslaan portier personenwagen	246677,64	442358,34	0,80	44,6	--	--
308	LAmax vrachtwagen inrit	246709,15	442326,33	1,00	43,6	--	--
312	LAmax vrachtwagen uitrijden laadstraat	246680,60	442344,45	1,00	43,5	--	--
LAmax	(hoofdgroep)	0,00	0,00	0,00	59,7	--	--

Alle getoonde dB-waarden zijn A-gewogen

Behoort bij besluit van burgemeester en wethouders van Winterswijk van 7 april 2016
behorend bij vergunning
zaaknummer
gemeente Winterswijk
Coops Meegwedders BesVt, Winterswijk
van burgemeester

Rapport: Resultatentabel
Model: RBS LAmax juli 2023 na maatregelen
LAmax bij Bron voor toetspunt: 016_A - Wooldseweg 18
Groep: (hoofdgroep)

Naam Bron	Omschrijving	X	Y	Hoogte	Dag	Avond	Nacht
016_A	Wooldseweg 18	246737,09	442352,61	1,50	48,0	--	--
306	LAmax vrachtwagen inrit	246716,93	442321,21	1,00	48,0	--	--
304	LAmax rammelen lepels heftruck	246679,42	442346,99	1,00	46,9	--	--
311	LAmax vrachtwagen vloeistoffen/premix	246685,82	442349,36	1,00	46,9	--	--
307	LAmax vrachtwagen inrit	246714,91	442322,51	1,00	44,2	--	--
302	LAmax rammelen lepels heftruck	246655,62	442333,53	1,00	43,8	--	--
303	LAmax rammelen lepels heftruck	246662,39	442328,36	1,00	43,3	--	--
315	LAmax vrachtwagen manoeuvrenen achterterrein	246659,77	442329,97	1,00	42,6	--	--
313	LAmax vrachtwagen manoeuvrenen achterterrein	246672,39	442351,40	1,00	41,9	--	--
309	LAmax vrachtwagen inrit	246703,43	442329,94	1,00	41,3	--	--
301	LAmax rammelen lepels heftruck	246647,14	442340,13	1,00	40,9	--	--
318	LAmax vrachtwagen manoeuvrenen stortput	246669,78	442328,33	1,00	40,8	--	--
314	LAmax vrachtwagen manoeuvrenen achterterrein	246668,32	442339,71	1,00	40,7	--	--
310	LAmax vrachtwagen uitrit	246648,58	442353,18	1,00	37,5	--	--
308	LAmax vrachtwagen inrit	246709,15	442326,33	1,00	36,7	--	--
312	LAmax vrachtwagen uitrijden laadstraat	246680,60	442344,45	1,00	35,8	--	--
305	LAmax dichtslaan portier personenwagen	246677,64	442358,34	0,80	32,8	--	--
316	LAmax vrachtwagen manoeuvrenen stortput	246680,09	442319,54	1,00	31,5	--	--
317	LAmax vrachtwagen manoeuvrenen stortput	246674,43	442323,59	1,00	29,9	--	--
LAmax	(hoofdgroep)	0,00	0,00	0,00	48,0	--	--

Alle getoonde dB-waarden zijn A-gewogen

Behoort bij besluit van burgemeester en wethouders van Winterswijk van 7 april 2016
behorend bij vergunning zaaknummer 1000/2023-0000
gemeente winterswijk
Behoort bij besluit van burgemeester

Rapport: Resultatentabel
Model: RBS LAmax juli 2023 na maatregelen
LAmax bij Bron voor toetspunt: 016_B - Wooldseweg 18
Groep: (hoofdgroep)

Naam Bron	Omschrijving	X	Y	Hoogte	Dag	Avond	Nacht
016_B	Wooldseweg 18	246737,09	442352,61	5,00	50,9	--	--
304	LAmax rammelen lepels heftruck	246679,42	442346,99	1,00	50,9	--	--
311	LAmax vrachtwagen vloeistoffen/premix	246685,82	442349,36	1,00	50,6	--	--
306	LAmax vrachtwagen inrit	246716,93	442321,21	1,00	50,0	--	--
313	LAmax vrachtwagen manoeuvrenen achterterrein	246672,39	442351,40	1,00	47,5	--	--
303	LAmax rammelen lepels heftruck	246662,39	442328,36	1,00	47,2	--	--
307	LAmax vrachtwagen inrit	246714,91	442322,51	1,00	46,1	--	--
302	LAmax rammelen lepels heftruck	246655,62	442333,53	1,00	45,7	--	--
315	LAmax vrachtwagen manoeuvrenen achterterrein	246659,77	442329,97	1,00	45,2	--	--
318	LAmax vrachtwagen manoeuvrenen stortput	246669,78	442328,33	1,00	44,1	--	--
309	LAmax vrachtwagen inrit	246703,43	442329,94	1,00	43,2	--	--
301	LAmax rammelen lepels heftruck	246647,14	442340,13	1,00	42,6	--	--
314	LAmax vrachtwagen manoeuvrenen achterterrein	246668,32	442339,71	1,00	42,1	--	--
310	LAmax vrachtwagen uitrit	246648,58	442353,18	1,00	40,0	--	--
308	LAmax vrachtwagen inrit	246709,15	442326,33	1,00	38,7	--	--
305	LAmax dichtslaan portier personenwagen	246677,64	442358,34	0,80	36,4	--	--
312	LAmax vrachtwagen uitrijden laadstraat	246680,60	442344,45	1,00	36,2	--	--
316	LAmax vrachtwagen manoeuvrenen stortput	246680,09	442319,54	1,00	35,1	--	--
317	LAmax vrachtwagen manoeuvrenen stortput	246674,43	442323,59	1,00	33,5	--	--
LAmax	(hoofdgroep)	0,00	0,00	0,00	50,9	--	--

Alle getoonde dB-waarden zijn A-gewogen

Behoort bij besluit van burgemeester en wethouders van Winterswijk van 7 april 2016
behorend bij vergunning zaaknummer 1007/2023 van burgemeester

Rapport: Resultatentabel
Model: RBS LAmax juli 2023 na maatregelen
LAmax bij Bron voor toetspunt: 017_A - Wooldseweg 16
Groep: (hoofdgroep)

Naam Bron	Omschrijving	X	Y	Hoogte	Dag	Avond	Nacht
017_A	Wooldseweg 16	246730,79	442364,29	1,50	56,3	--	--
302	LAmax rammelen lepels heftruck	246655,62	442333,53	1,00	56,3	--	--
313	LAmax vrachtwagen manoeuvrenen achterterrein	246672,39	442351,40	1,00	54,8	--	--
311	LAmax vrachtwagen vloeistoffen/premix	246685,82	442349,36	1,00	54,6	--	--
304	LAmax rammelen lepels heftruck	246679,42	442346,99	1,00	52,3	--	--
301	LAmax rammelen lepels heftruck	246647,14	442340,13	1,00	52,0	--	--
303	LAmax rammelen lepels heftruck	246662,39	442328,36	1,00	51,6	--	--
314	LAmax vrachtwagen manoeuvrenen achterterrein	246668,32	442339,71	1,00	49,0	--	--
315	LAmax vrachtwagen manoeuvrenen achterterrein	246659,77	442329,97	1,00	48,4	--	--
312	LAmax vrachtwagen uitrijden laadstraat	246680,60	442344,45	1,00	44,9	--	--
317	LAmax vrachtwagen manoeuvrenen stortput	246674,43	442323,59	1,00	44,8	--	--
318	LAmax vrachtwagen manoeuvrenen stortput	246669,78	442328,33	1,00	44,4	--	--
316	LAmax vrachtwagen manoeuvrenen stortput	246680,09	442319,54	1,00	44,4	--	--
309	LAmax vrachtwagen inrit	246703,43	442329,94	1,00	41,6	--	--
310	LAmax vrachtwagen uitrit	246648,58	442353,18	1,00	40,9	--	--
308	LAmax vrachtwagen inrit	246709,15	442326,33	1,00	40,0	--	--
305	LAmax dichtslaan portier personenwagen	246677,64	442358,34	0,80	39,1	--	--
307	LAmax vrachtwagen inrit	246714,91	442322,51	1,00	38,4	--	--
306	LAmax vrachtwagen inrit	246716,93	442321,21	1,00	36,6	--	--
LAmax	(hoofdgroep)	0,00	0,00	0,00	56,3	--	--

Alle getoonde dB-waarden zijn A-gewogen

Behoort bij besluit van burgemeester en wethouders van Winterswijk van 7 april 2016
behorend bij vergunning
zaaknummer

Rapport: Resultatentabel
Model: RBS LAmax juli 2023 na maatregelen
LAmax bij Bron voor toetspunt: 017_B - Wooldseweg 16
Groep: (hoofdgroep)

Naam Bron	Omschrijving	X	Y	Hoogte	Dag	Avond	Nacht
017_B	Wooldseweg 16	246730,79	442364,29	5,00	63,4	--	--
302	LAmax rammelen lepels heftruck	246655,62	442333,53	1,00	63,4	--	--
311	LAmax vrachtwagen vloeistoffen/premix	246685,82	442349,36	1,00	62,4	--	--
304	LAmax rammelen lepels heftruck	246679,42	442346,99	1,00	60,8	--	--
313	LAmax vrachtwagen manoeuvrenen achterterrein	246672,39	442351,40	1,00	60,4	--	--
301	LAmax rammelen lepels heftruck	246647,14	442340,13	1,00	59,9	--	--
303	LAmax rammelen lepels heftruck	246662,39	442328,36	1,00	56,9	--	--
314	LAmax vrachtwagen manoeuvrenen achterterrein	246668,32	442339,71	1,00	56,5	--	--
315	LAmax vrachtwagen manoeuvrenen achterterrein	246659,77	442329,97	1,00	55,0	--	--
312	LAmax vrachtwagen uitrijden laadstraat	246680,60	442344,45	1,00	53,5	--	--
310	LAmax vrachtwagen uitrit	246648,58	442353,18	1,00	51,2	--	--
318	LAmax vrachtwagen manoeuvrenen stortput	246669,78	442328,33	1,00	49,7	--	--
317	LAmax vrachtwagen manoeuvrenen stortput	246674,43	442323,59	1,00	47,8	--	--
316	LAmax vrachtwagen manoeuvrenen stortput	246680,09	442319,54	1,00	47,7	--	--
305	LAmax dichtslaan portier personenwagen	246677,64	442358,34	0,80	45,8	--	--
309	LAmax vrachtwagen inrit	246703,43	442329,94	1,00	44,6	--	--
308	LAmax vrachtwagen inrit	246709,15	442326,33	1,00	43,0	--	--
307	LAmax vrachtwagen inrit	246714,91	442322,51	1,00	41,6	--	--
306	LAmax vrachtwagen inrit	246716,93	442321,21	1,00	40,0	--	--
LAmax	(hoofdgroep)	0,00	0,00	0,00	63,4	--	--

Alle getoonde dB-waarden zijn A-gewogen

Behoort bij besluit
van burgemeester
en wethouders van
Winterswijk van
7 april 2016
behorend
bij vergunning
zaaknummer 2023-0000 gemeente Winterswijk
Wegens besluit
van burgemeester

Rapport: Resultatentabel
Model: RBS LAmax juli 2023 na maatregelen
LAmax bij Bron voor toetspunt: 018_A - Wooldseweg 16
Groep: (hoofdgroep)

Naam Bron	Omschrijving	X	Y	Hoogte	Dag	Avond	Nacht
018_A	Wooldseweg 16	246738,84	442359,62	1,50	52,3	--	--
311	LAmax vrachtwagen vloeistoffen/premix	246685,82	442349,36	1,00	52,3	--	--
302	LAmax rammelen lepels heftruck	246655,62	442333,53	1,00	49,5	--	--
304	LAmax rammelen lepels heftruck	246679,42	442346,99	1,00	49,5	--	--
303	LAmax rammelen lepels heftruck	246662,39	442328,36	1,00	48,1	--	--
313	LAmax vrachtwagen manoeuvrenen achterterrein	246672,39	442351,40	1,00	46,7	--	--
301	LAmax rammelen lepels heftruck	246647,14	442340,13	1,00	46,7	--	--
314	LAmax vrachtwagen manoeuvrenen achterterrein	246668,32	442339,71	1,00	45,9	--	--
318	LAmax vrachtwagen manoeuvrenen stortput	246669,78	442328,33	1,00	45,4	--	--
315	LAmax vrachtwagen manoeuvrenen achterterrein	246659,77	442329,97	1,00	45,3	--	--
317	LAmax vrachtwagen manoeuvrenen stortput	246674,43	442323,59	1,00	42,7	--	--
310	LAmax vrachtwagen uitrit	246648,58	442353,18	1,00	40,6	--	--
312	LAmax vrachtwagen uitrijden laadstraat	246680,60	442344,45	1,00	39,6	--	--
306	LAmax vrachtwagen inrit	246716,93	442321,21	1,00	38,7	--	--
316	LAmax vrachtwagen manoeuvrenen stortput	246680,09	442319,54	1,00	38,7	--	--
307	LAmax vrachtwagen inrit	246714,91	442322,51	1,00	37,9	--	--
305	LAmax dichtslaan portier personenwagen	246677,64	442358,34	0,80	36,8	--	--
309	LAmax vrachtwagen inrit	246703,43	442329,94	1,00	35,0	--	--
308	LAmax vrachtwagen inrit	246709,15	442326,33	1,00	32,1	--	--
LAmax	(hoofdgroep)	0,00	0,00	0,00	52,3	--	--

Alle getoonde dB-waarden zijn A-gewogen

Behoort bij besluit van burgemeester en wethouders van Winterswijk van 7 april 2016
behorend bij vergunning zaaknummer 1007/2023 Wegens besluit van burgemeester

Rapport: Resultatentabel
Model: RBS LAmax juli 2023 na maatregelen
LAmax bij Bron voor toetspunt: 018_B - Wooldseweg 16
Groep: (hoofdgroep)

Naam Bron	Omschrijving	X	Y	Hoogte	Dag	Avond	Nacht
018_B	Wooldseweg 16	246738,84	442359,62	5,00	57,2	--	--
303	LAmax rammelen lepels heftruck	246662,39	442328,36	1,00	57,2	--	--
304	LAmax rammelen lepels heftruck	246679,42	442346,99	1,00	56,3	--	--
302	LAmax rammelen lepels heftruck	246655,62	442333,53	1,00	56,2	--	--
311	LAmax vrachtwagen vloeistoffen/premix	246685,82	442349,36	1,00	56,0	--	--
315	LAmax vrachtwagen manoeuvrenen achterterrein	246659,77	442329,97	1,00	55,1	--	--
314	LAmax vrachtwagen manoeuvrenen achterterrein	246668,32	442339,71	1,00	52,8	--	--
318	LAmax vrachtwagen manoeuvrenen stortput	246669,78	442328,33	1,00	52,6	--	--
301	LAmax rammelen lepels heftruck	246647,14	442340,13	1,00	51,4	--	--
313	LAmax vrachtwagen manoeuvrenen achterterrein	246672,39	442351,40	1,00	51,3	--	--
317	LAmax vrachtwagen manoeuvrenen stortput	246674,43	442323,59	1,00	45,8	--	--
310	LAmax vrachtwagen uitrit	246648,58	442353,18	1,00	45,1	--	--
312	LAmax vrachtwagen uitrijden laadstraat	246680,60	442344,45	1,00	45,0	--	--
316	LAmax vrachtwagen manoeuvrenen stortput	246680,09	442319,54	1,00	43,0	--	--
306	LAmax vrachtwagen inrit	246716,93	442321,21	1,00	42,3	--	--
307	LAmax vrachtwagen inrit	246714,91	442322,51	1,00	41,3	--	--
305	LAmax dichtslaan portier personenwagen	246677,64	442358,34	0,80	41,0	--	--
309	LAmax vrachtwagen inrit	246703,43	442329,94	1,00	39,0	--	--
308	LAmax vrachtwagen inrit	246709,15	442326,33	1,00	38,2	--	--
LAmax	(hoofdgroep)	0,00	0,00	0,00	57,2	--	--

Alle getoonde dB-waarden zijn A-gewogen

Behoort bij besluit van burgemeester en wethouders van Winterswijk van 7 april 2016
behorend bij vergunning zaaknummer 1007/2023 Wegens besluit van burgemeester

Rapport: Resultatentabel
Model: RBS LAmax juli 2023 na maatregelen
LAmax bij Bron voor toetspunt: 019_A - Wooldseweg 16
Groep: (hoofdgroep)

Naam Bron	Omschrijving	X	Y	Hoogte	Dag	Avond	Nacht
019_A	Wooldseweg 16	246741,66	442362,68	1,50	45,4	--	--
311	LAmax vrachtwagen vloeistoffen/premix	246685,82	442349,36	1,00	45,4	--	--
302	LAmax rammelen lepels heftruck	246655,62	442333,53	1,00	44,0	--	--
304	LAmax rammelen lepels heftruck	246679,42	442346,99	1,00	43,9	--	--
301	LAmax rammelen lepels heftruck	246647,14	442340,13	1,00	43,4	--	--
306	LAmax vrachtwagen inrit	246716,93	442321,21	1,00	43,3	--	--
313	LAmax vrachtwagen manoeuvrenen achterterrein	246672,39	442351,40	1,00	43,1	--	--
303	LAmax rammelen lepels heftruck	246662,39	442328,36	1,00	42,6	--	--
315	LAmax vrachtwagen manoeuvrenen achterterrein	246659,77	442329,97	1,00	41,7	--	--
307	LAmax vrachtwagen inrit	246714,91	442322,51	1,00	41,7	--	--
318	LAmax vrachtwagen manoeuvrenen stortput	246669,78	442328,33	1,00	39,9	--	--
317	LAmax vrachtwagen manoeuvrenen stortput	246674,43	442323,59	1,00	39,5	--	--
310	LAmax vrachtwagen uitrit	246648,58	442353,18	1,00	38,4	--	--
314	LAmax vrachtwagen manoeuvrenen achterterrein	246668,32	442339,71	1,00	37,8	--	--
309	LAmax vrachtwagen inrit	246703,43	442329,94	1,00	34,0	--	--
312	LAmax vrachtwagen uitrijden laadstraat	246680,60	442344,45	1,00	31,7	--	--
305	LAmax dichtslaan portier personenwagen	246677,64	442358,34	0,80	30,6	--	--
316	LAmax vrachtwagen manoeuvrenen stortput	246680,09	442319,54	1,00	29,2	--	--
308	LAmax vrachtwagen inrit	246709,15	442326,33	1,00	29,2	--	--
LAmax	(hoofdgroep)	0,00	0,00	0,00	45,4	--	--

Alle getoonde dB-waarden zijn A-gewogen

Behoort bij besluit van burgemeester en wethouders van Winterswijk van 7 april 2016
behorend bij vergunning zaaknummer 1000/2023-0000
gemeente Winterswijk
Behoort bij besluit van burgemeester

Rapport: Resultatentabel
Model: RBS LAmax juli 2023 na maatregelen
LAmax bij Bron voor toetspunt: 019_B - Wooldseweg 16
Groep: (hoofdgroep)

Naam Bron	Omschrijving	X	Y	Hoogte	Dag	Avond	Nacht
019_B	Wooldseweg 16	246741,66	442362,68	5,00	48,5	--	--
311	LAmax vrachtwagen vloeistoffen/premix	246685,82	442349,36	1,00	48,5	--	--
304	LAmax rammelen lepels heftruck	246679,42	442346,99	1,00	48,4	--	--
302	LAmax rammelen lepels heftruck	246655,62	442333,53	1,00	46,4	--	--
313	LAmax vrachtwagen manoeuvrenen achterterrein	246672,39	442351,40	1,00	45,7	--	--
301	LAmax rammelen lepels heftruck	246647,14	442340,13	1,00	45,5	--	--
306	LAmax vrachtwagen inrit	246716,93	442321,21	1,00	45,4	--	--
303	LAmax rammelen lepels heftruck	246662,39	442328,36	1,00	44,4	--	--
307	LAmax vrachtwagen inrit	246714,91	442322,51	1,00	43,6	--	--
315	LAmax vrachtwagen manoeuvrenen achterterrein	246659,77	442329,97	1,00	43,4	--	--
317	LAmax vrachtwagen manoeuvrenen stortput	246674,43	442323,59	1,00	41,7	--	--
318	LAmax vrachtwagen manoeuvrenen stortput	246669,78	442328,33	1,00	41,7	--	--
314	LAmax vrachtwagen manoeuvrenen achterterrein	246668,32	442339,71	1,00	40,1	--	--
310	LAmax vrachtwagen uitrit	246648,58	442353,18	1,00	38,2	--	--
309	LAmax vrachtwagen inrit	246703,43	442329,94	1,00	36,4	--	--
312	LAmax vrachtwagen uitrijden laadstraat	246680,60	442344,45	1,00	34,9	--	--
305	LAmax dichtslaan portier personenwagen	246677,64	442358,34	0,80	33,8	--	--
316	LAmax vrachtwagen manoeuvrenen stortput	246680,09	442319,54	1,00	31,9	--	--
308	LAmax vrachtwagen inrit	246709,15	442326,33	1,00	31,5	--	--
LAmax	(hoofdgroep)	0,00	0,00	0,00	48,5	--	--

Alle getoonde dB-waarden zijn A-gewogen

Behoort bij besluit van burgemeester en wethouders van Winterswijk van 7 april 2016
behorend bij vergunning zaaknummer 1007/2023 Wegens besluit van burgemeester
gemeente winterswijk

Rapport: Resultatentabel
Model: RBS LAmax juli 2023 na maatregelen
LAmax bij Bron voor toetspunt: 020_A - Wooldseweg 14
Groep: (hoofdgroep)

Naam Bron	Omschrijving	X	Y	Hoogte	Dag	Avond	Nacht
020_A	Wooldseweg 14	246733,51	442372,66	1,50	61,9	--	--
302	LAmax rammelen lepels heftruck	246655,62	442333,53	1,00	61,9	--	--
304	LAmax rammelen lepels heftruck	246679,42	442346,99	1,00	61,5	--	--
313	LAmax vrachtwagen manoeuvrenen achterterrein	246672,39	442351,40	1,00	60,8	--	--
301	LAmax rammelen lepels heftruck	246647,14	442340,13	1,00	60,1	--	--
314	LAmax vrachtwagen manoeuvrenen achterterrein	246668,32	442339,71	1,00	58,9	--	--
311	LAmax vrachtwagen vloeistoffen/premix	246685,82	442349,36	1,00	57,9	--	--
312	LAmax vrachtwagen uitrijden laadstraat	246680,60	442344,45	1,00	54,2	--	--
315	LAmax vrachtwagen manoeuvrenen achterterrein	246659,77	442329,97	1,00	53,2	--	--
303	LAmax rammelen lepels heftruck	246662,39	442328,36	1,00	52,1	--	--
310	LAmax vrachtwagen uitrit	246648,58	442353,18	1,00	50,5	--	--
317	LAmax vrachtwagen manoeuvrenen stortput	246674,43	442323,59	1,00	50,3	--	--
318	LAmax vrachtwagen manoeuvrenen stortput	246669,78	442328,33	1,00	46,4	--	--
316	LAmax vrachtwagen manoeuvrenen stortput	246680,09	442319,54	1,00	45,0	--	--
305	LAmax dichtslaan portier personenwagen	246677,64	442358,34	0,80	43,6	--	--
308	LAmax vrachtwagen inrit	246709,15	442326,33	1,00	40,4	--	--
307	LAmax vrachtwagen inrit	246714,91	442322,51	1,00	40,1	--	--
309	LAmax vrachtwagen inrit	246703,43	442329,94	1,00	39,6	--	--
306	LAmax vrachtwagen inrit	246716,93	442321,21	1,00	38,6	--	--
LAmax	(hoofdgroep)	0,00	0,00	0,00	61,9	--	--

Alle getoonde dB-waarden zijn A-gewogen

Behoort bij besluit van burgemeester en wethouders van Winterswijk van 7 april 2016
behorend bij vergunning
zaaknummer
gemeente Winterswijk
Coops Megawheels BsW, Winterswijk
van burgemeester

Rapport: Resultatentabel
Model: RBS LAmax juli 2023 na maatregelen
LAmax bij Bron voor toetspunt: 020_B - Wooldseweg 14
Groep: (hoofdgroep)

Naam Bron	Omschrijving	X	Y	Hoogte	Dag	Avond	Nacht
020_B	Wooldseweg 14	246733,51	442372,66	5,00	67,4	--	--
304	LAmax rammelen lepels heftruck	246679,42	442346,99	1,00	67,4	--	--
302	LAmax rammelen lepels heftruck	246655,62	442333,53	1,00	66,0	--	--
311	LAmax vrachtwagen vloeistoffen/premix	246685,82	442349,36	1,00	64,7	--	--
313	LAmax vrachtwagen manoeuvrenen achterterrein	246672,39	442351,40	1,00	64,2	--	--
301	LAmax rammelen lepels heftruck	246647,14	442340,13	1,00	63,7	--	--
314	LAmax vrachtwagen manoeuvrenen achterterrein	246668,32	442339,71	1,00	63,5	--	--
312	LAmax vrachtwagen uitrijden laadstraat	246680,60	442344,45	1,00	60,7	--	--
315	LAmax vrachtwagen manoeuvrenen achterterrein	246659,77	442329,97	1,00	55,5	--	--
303	LAmax rammelen lepels heftruck	246662,39	442328,36	1,00	54,9	--	--
317	LAmax vrachtwagen manoeuvrenen stortput	246674,43	442323,59	1,00	54,1	--	--
310	LAmax vrachtwagen uitrit	246648,58	442353,18	1,00	53,9	--	--
318	LAmax vrachtwagen manoeuvrenen stortput	246669,78	442328,33	1,00	49,7	--	--
305	LAmax dichtslaan portier personenwagen	246677,64	442358,34	0,80	47,8	--	--
316	LAmax vrachtwagen manoeuvrenen stortput	246680,09	442319,54	1,00	46,7	--	--
308	LAmax vrachtwagen inrit	246709,15	442326,33	1,00	43,5	--	--
307	LAmax vrachtwagen inrit	246714,91	442322,51	1,00	43,1	--	--
309	LAmax vrachtwagen inrit	246703,43	442329,94	1,00	43,0	--	--
306	LAmax vrachtwagen inrit	246716,93	442321,21	1,00	42,0	--	--
LAmax	(hoofdgroep)	0,00	0,00	0,00	67,4	--	--

Alle getoonde dB-waarden zijn A-gewogen

Behoort bij besluit van burgemeester en wethouders van Winterswijk van 7 april 2016
behorend bij vergunning zaaknummer 1007/2023 Wegbeheerders besluit van burgemeester

Rapport: Resultatentabel
Model: RBS LAmax juli 2023 na maatregelen
LAmax bij Bron voor toetspunt: 021_A - Wooldseweg 14
Groep: (hoofdgroep)

Naam Bron	Omschrijving	X	Y	Hoogte	Dag	Avond	Nacht
021_A	Wooldseweg 14	246744,84	442371,10	1,50	44,0	--	--
304	LAmax rammelen lepels heftruck	246679,42	442346,99	1,00	44,0	--	--
311	LAmax vrachtwagen vloeistoffen/premix	246685,82	442349,36	1,00	43,8	--	--
302	LAmax rammelen lepels heftruck	246655,62	442333,53	1,00	43,6	--	--
303	LAmax rammelen lepels heftruck	246662,39	442328,36	1,00	41,8	--	--
301	LAmax rammelen lepels heftruck	246647,14	442340,13	1,00	41,2	--	--
315	LAmax vrachtwagen manoeuvrenen achterterrein	246659,77	442329,97	1,00	41,0	--	--
306	LAmax vrachtwagen inrit	246716,93	442321,21	1,00	40,7	--	--
314	LAmax vrachtwagen manoeuvrenen achterterrein	246668,32	442339,71	1,00	40,6	--	--
307	LAmax vrachtwagen inrit	246714,91	442322,51	1,00	40,2	--	--
313	LAmax vrachtwagen manoeuvrenen achterterrein	246672,39	442351,40	1,00	38,9	--	--
317	LAmax vrachtwagen manoeuvrenen stortput	246674,43	442323,59	1,00	38,5	--	--
318	LAmax vrachtwagen manoeuvrenen stortput	246669,78	442328,33	1,00	37,1	--	--
312	LAmax vrachtwagen uitrijden laadstraat	246680,60	442344,45	1,00	34,6	--	--
310	LAmax vrachtwagen uitrit	246648,58	442353,18	1,00	31,9	--	--
309	LAmax vrachtwagen inrit	246703,43	442329,94	1,00	31,9	--	--
308	LAmax vrachtwagen inrit	246709,15	442326,33	1,00	26,3	--	--
305	LAmax dichtslaan portier personenwagen	246677,64	442358,34	0,80	26,0	--	--
316	LAmax vrachtwagen manoeuvrenen stortput	246680,09	442319,54	1,00	25,8	--	--
LAmax	(hoofdgroep)	0,00	0,00	0,00	44,0	--	--

Alle getoonde dB-waarden zijn A-gewogen

Behoort bij besluit van burgemeester en wethouders van Winterswijk van 7 april 2016
behorend bij vergunning zaaknummer 100/25
gemeente Winterswijk
Wethouders bij besluit van burgemeester

Rapport: Resultatentabel
Model: RBS LAmax juli 2023 na maatregelen
LAmax bij Bron voor toetspunt: 021_B - Wooldseweg 14
Groep: (hoofdgroep)

Naam Bron	Omschrijving	X	Y	Hoogte	Dag	Avond	Nacht
021_B	Wooldseweg 14	246744,84	442371,10	5,00	47,7	--	--
304	LAmax rammelen lepels heftruck	246679,42	442346,99	1,00	47,7	--	--
311	LAmax vrachtwagen vloeistoffen/premix	246685,82	442349,36	1,00	47,2	--	--
302	LAmax rammelen lepels heftruck	246655,62	442333,53	1,00	45,1	--	--
301	LAmax rammelen lepels heftruck	246647,14	442340,13	1,00	43,4	--	--
303	LAmax rammelen lepels heftruck	246662,39	442328,36	1,00	43,3	--	--
306	LAmax vrachtwagen inrit	246716,93	442321,21	1,00	43,3	--	--
314	LAmax vrachtwagen manoeuvrenen achterterrein	246668,32	442339,71	1,00	42,9	--	--
307	LAmax vrachtwagen inrit	246714,91	442322,51	1,00	42,8	--	--
315	LAmax vrachtwagen manoeuvrenen achterterrein	246659,77	442329,97	1,00	42,5	--	--
313	LAmax vrachtwagen manoeuvrenen achterterrein	246672,39	442351,40	1,00	41,6	--	--
317	LAmax vrachtwagen manoeuvrenen stortput	246674,43	442323,59	1,00	40,5	--	--
318	LAmax vrachtwagen manoeuvrenen stortput	246669,78	442328,33	1,00	38,9	--	--
312	LAmax vrachtwagen uitrijden laadstraat	246680,60	442344,45	1,00	37,4	--	--
309	LAmax vrachtwagen inrit	246703,43	442329,94	1,00	34,6	--	--
310	LAmax vrachtwagen uitrit	246648,58	442353,18	1,00	33,6	--	--
305	LAmax dichtslaan portier personenwagen	246677,64	442358,34	0,80	29,3	--	--
308	LAmax vrachtwagen inrit	246709,15	442326,33	1,00	29,1	--	--
316	LAmax vrachtwagen manoeuvrenen stortput	246680,09	442319,54	1,00	28,3	--	--
LAmax	(hoofdgroep)	0,00	0,00	0,00	47,7	--	--

Alle getoonde dB-waarden zijn A-gewogen

Behoort bij besluit van burgemeester en wethouders van Winterswijk van 7 april 2016
behorend bij vergunning zaaknummer 100/2023-0000
gemeente Winterswijk
Behoort bij besluit van burgemeester

Rapport: Resultatentabel
Model: RBS LAmax juli 2023 na maatregelen
LAmax bij Bron voor toetspunt: 022_A - Parallelweg 102
Groep: (hoofdgroep)

Naam Bron	Omschrijving	X	Y	Hoogte	Dag	Avond	Nacht
022_A	Parallelweg 102	246729,49	442390,78	1,50	62,2	--	--
304	LAmax rammelen lepels heftruck	246679,42	442346,99	1,00	62,2	--	--
302	LAmax rammelen lepels heftruck	246655,62	442333,53	1,00	61,7	--	--
314	LAmax vrachtwagen manoeuvrenen achterterrein	246668,32	442339,71	1,00	59,6	--	--
315	LAmax vrachtwagen manoeuvrenen achterterrein	246659,77	442329,97	1,00	59,3	--	--
313	LAmax vrachtwagen manoeuvrenen achterterrein	246672,39	442351,40	1,00	59,2	--	--
311	LAmax vrachtwagen vloeistoffen/premix	246685,82	442349,36	1,00	57,0	--	--
303	LAmax rammelen lepels heftruck	246662,39	442328,36	1,00	56,9	--	--
301	LAmax rammelen lepels heftruck	246647,14	442340,13	1,00	54,7	--	--
312	LAmax vrachtwagen uitrijden laadstraat	246680,60	442344,45	1,00	50,6	--	--
318	LAmax vrachtwagen manoeuvrenen stortput	246669,78	442328,33	1,00	47,1	--	--
310	LAmax vrachtwagen uitrit	246648,58	442353,18	1,00	45,1	--	--
317	LAmax vrachtwagen manoeuvrenen stortput	246674,43	442323,59	1,00	44,6	--	--
316	LAmax vrachtwagen manoeuvrenen stortput	246680,09	442319,54	1,00	42,7	--	--
305	LAmax dichtslaan portier personenwagen	246677,64	442358,34	0,80	42,4	--	--
306	LAmax vrachtwagen inrit	246716,93	442321,21	1,00	37,0	--	--
309	LAmax vrachtwagen inrit	246703,43	442329,94	1,00	36,9	--	--
307	LAmax vrachtwagen inrit	246714,91	442322,51	1,00	36,4	--	--
308	LAmax vrachtwagen inrit	246709,15	442326,33	1,00	33,6	--	--
LAmax	(hoofdgroep)	0,00	0,00	0,00	62,2	--	--

Alle getoonde dB-waarden zijn A-gewogen

Behoort bij besluit van burgemeester en wethouders van Winterswijk van 7 april 2016
behorend bij vergunning
zaaknummer

Rapport: Resultatentabel
Model: RBS LAmax juli 2023 na maatregelen
LAmax bij Bron voor toetspunt: 022_B - Parallelweg 102
Groep: (hoofdgroep)

Naam Bron	Omschrijving	X	Y	Hoogte	Dag	Avond	Nacht
022_B	Parallelweg 102	246729,49	442390,78	5,00	66,4	--	--
304	LAmax rammelen lepels heftruck	246679,42	442346,99	1,00	66,4	--	--
302	LAmax rammelen lepels heftruck	246655,62	442333,53	1,00	65,2	--	--
311	LAmax vrachtwagen vloeistoffen/premix	246685,82	442349,36	1,00	63,5	--	--
314	LAmax vrachtwagen manoeuvrenen achterterrein	246668,32	442339,71	1,00	63,4	--	--
315	LAmax vrachtwagen manoeuvrenen achterterrein	246659,77	442329,97	1,00	62,4	--	--
313	LAmax vrachtwagen manoeuvrenen achterterrein	246672,39	442351,40	1,00	62,3	--	--
301	LAmax rammelen lepels heftruck	246647,14	442340,13	1,00	61,7	--	--
303	LAmax rammelen lepels heftruck	246662,39	442328,36	1,00	61,4	--	--
312	LAmax vrachtwagen uitrijden laadstraat	246680,60	442344,45	1,00	57,4	--	--
310	LAmax vrachtwagen uitrit	246648,58	442353,18	1,00	51,1	--	--
318	LAmax vrachtwagen manoeuvrenen stortput	246669,78	442328,33	1,00	49,5	--	--
305	LAmax dichtslaan portier personenwagen	246677,64	442358,34	0,80	46,6	--	--
317	LAmax vrachtwagen manoeuvrenen stortput	246674,43	442323,59	1,00	46,2	--	--
316	LAmax vrachtwagen manoeuvrenen stortput	246680,09	442319,54	1,00	44,9	--	--
306	LAmax vrachtwagen inrit	246716,93	442321,21	1,00	41,3	--	--
309	LAmax vrachtwagen inrit	246703,43	442329,94	1,00	40,1	--	--
307	LAmax vrachtwagen inrit	246714,91	442322,51	1,00	40,0	--	--
308	LAmax vrachtwagen inrit	246709,15	442326,33	1,00	36,9	--	--
LAmax	(hoofdgroep)	0,00	0,00	0,00	66,4	--	--

Alle getoonde dB-waarden zijn A-gewogen

Behoort bij besluit van burgemeester en wethouders van Winterswijk van 7 april 2016
behorend bij vergunning
zaaknummer
gemeente Winterswijk
Coops Megawaarders BesVl, Winterswijk
van burgemeester

Rapport: Resultatentabel
Model: RBS LAmax juli 2023 na maatregelen
LAmax bij Bron voor toetspunt: 023_A - Parallelweg 102
Groep: (hoofdgroep)

Naam Bron	Omschrijving	X	Y	Hoogte	Dag	Avond	Nacht
023_A	Parallelweg 102	246737,60	442392,15	1,50	50,4	--	--
302	LAmax rammelen lepels heftruck	246655,62	442333,53	1,00	50,4	--	--
304	LAmax rammelen lepels heftruck	246679,42	442346,99	1,00	49,9	--	--
303	LAmax rammelen lepels heftruck	246662,39	442328,36	1,00	48,9	--	--
311	LAmax vrachtwagen vloeistoffen/premix	246685,82	442349,36	1,00	47,2	--	--
315	LAmax vrachtwagen manoeuvrenen achterterrein	246659,77	442329,97	1,00	46,9	--	--
313	LAmax vrachtwagen manoeuvrenen achterterrein	246672,39	442351,40	1,00	45,8	--	--
314	LAmax vrachtwagen manoeuvrenen achterterrein	246668,32	442339,71	1,00	45,1	--	--
301	LAmax rammelen lepels heftruck	246647,14	442340,13	1,00	43,2	--	--
312	LAmax vrachtwagen uitrijden laadstraat	246680,60	442344,45	1,00	39,7	--	--
318	LAmax vrachtwagen manoeuvrenen stortput	246669,78	442328,33	1,00	38,7	--	--
317	LAmax vrachtwagen manoeuvrenen stortput	246674,43	442323,59	1,00	37,5	--	--
309	LAmax vrachtwagen inrit	246703,43	442329,94	1,00	35,1	--	--
306	LAmax vrachtwagen inrit	246716,93	442321,21	1,00	34,1	--	--
308	LAmax vrachtwagen inrit	246709,15	442326,33	1,00	33,7	--	--
310	LAmax vrachtwagen uitrit	246648,58	442353,18	1,00	33,7	--	--
305	LAmax dichtslaan portier personenwagen	246677,64	442358,34	0,80	33,6	--	--
316	LAmax vrachtwagen manoeuvrenen stortput	246680,09	442319,54	1,00	33,0	--	--
307	LAmax vrachtwagen inrit	246714,91	442322,51	1,00	33,0	--	--
LAmax	(hoofdgroep)	0,00	0,00	0,00	50,4	--	--

Alle getoonde dB-waarden zijn A-gewogen

Behoort bij besluit van burgemeester en wethouders van Winterswijk van 7 april 2016
behorend bij vergunning zaaknummer 100/2023-1023
gemeente winterswijk
Behoort bij besluit van burgemeester

Rapport: Resultatentabel
Model: RBS LAmax juli 2023 na maatregelen
LAmax bij Bron voor toetspunt: 023_B - Parallelweg 102
Groep: (hoofdgroep)

Naam Bron	Omschrijving	X	Y	Hoogte	Dag	Avond	Nacht
023_B	Parallelweg 102	246737,60	442392,15	5,00	52,0	--	--
302	LAmax rammelen lepels heftruck	246655,62	442333,53	1,00	52,0	--	--
304	LAmax rammelen lepels heftruck	246679,42	442346,99	1,00	51,8	--	--
311	LAmax vrachtwagen vloeistoffen/premix	246685,82	442349,36	1,00	50,9	--	--
303	LAmax rammelen lepels heftruck	246662,39	442328,36	1,00	50,4	--	--
301	LAmax rammelen lepels heftruck	246647,14	442340,13	1,00	50,4	--	--
315	LAmax vrachtwagen manoeuvrenen achterterrein	246659,77	442329,97	1,00	48,6	--	--
314	LAmax vrachtwagen manoeuvrenen achterterrein	246668,32	442339,71	1,00	48,4	--	--
313	LAmax vrachtwagen manoeuvrenen achterterrein	246672,39	442351,40	1,00	47,7	--	--
312	LAmax vrachtwagen uitrijden laadstraat	246680,60	442344,45	1,00	42,8	--	--
318	LAmax vrachtwagen manoeuvrenen stortput	246669,78	442328,33	1,00	39,8	--	--
317	LAmax vrachtwagen manoeuvrenen stortput	246674,43	442323,59	1,00	38,6	--	--
309	LAmax vrachtwagen inrit	246703,43	442329,94	1,00	38,2	--	--
310	LAmax vrachtwagen uitrit	246648,58	442353,18	1,00	37,8	--	--
308	LAmax vrachtwagen inrit	246709,15	442326,33	1,00	37,5	--	--
307	LAmax vrachtwagen inrit	246714,91	442322,51	1,00	37,3	--	--
306	LAmax vrachtwagen inrit	246716,93	442321,21	1,00	37,3	--	--
305	LAmax dichtslaan portier personenwagen	246677,64	442358,34	0,80	35,7	--	--
316	LAmax vrachtwagen manoeuvrenen stortput	246680,09	442319,54	1,00	34,8	--	--
LAmax	(hoofdgroep)	0,00	0,00	0,00	52,0	--	--

Alle getoonde dB-waarden zijn A-gewogen

Behoort bij besluit van burgemeester en wethouders van Winterswijk van 7 april 2016
behorend bij vergunning
zaaknummer
gemeente Winterswijk
Coops Megaweders BsW, Winterswijk
van burgemeester

Rapport: Resultatentabel
Model: RBS LAmax juli 2023 na maatregelen
LAmax bij Bron voor toetspunt: 024_A - Wooldseweg 30a
Groep: (hoofdgroep)

Naam Bron	Omschrijving	X	Y	Hoogte	Dag	Avond	Nacht
024_A	Wooldseweg 30a	246687,50	442297,88	1,50	57,3	--	--
303	LAmax rammelen lepels heftruck	246662,39	442328,36	1,00	57,3	--	--
316	LAmax vrachtwagen manoeuvrenen stortput	246680,09	442319,54	1,00	57,1	--	--
317	LAmax vrachtwagen manoeuvrenen stortput	246674,43	442323,59	1,00	56,5	--	--
314	LAmax vrachtwagen manoeuvrenen achterterrein	246668,32	442339,71	1,00	55,0	--	--
318	LAmax vrachtwagen manoeuvrenen stortput	246669,78	442328,33	1,00	55,0	--	--
302	LAmax rammelen lepels heftruck	246655,62	442333,53	1,00	54,6	--	--
315	LAmax vrachtwagen manoeuvrenen achterterrein	246659,77	442329,97	1,00	53,1	--	--
301	LAmax rammelen lepels heftruck	246647,14	442340,13	1,00	52,3	--	--
304	LAmax rammelen lepels heftruck	246679,42	442346,99	1,00	51,0	--	--
313	LAmax vrachtwagen manoeuvrenen achterterrein	246672,39	442351,40	1,00	50,4	--	--
310	LAmax vrachtwagen uitrit	246648,58	442353,18	1,00	43,3	--	--
311	LAmax vrachtwagen vloeistoffen/premix	246685,82	442349,36	1,00	43,1	--	--
308	LAmax vrachtwagen inrit	246709,15	442326,33	1,00	43,0	--	--
305	LAmax dichtslaan portier personenwagen	246677,64	442358,34	0,80	39,5	--	--
312	LAmax vrachtwagen uitrijden laadstraat	246680,60	442344,45	1,00	38,6	--	--
309	LAmax vrachtwagen inrit	246703,43	442329,94	1,00	37,9	--	--
307	LAmax vrachtwagen inrit	246714,91	442322,51	1,00	37,7	--	--
306	LAmax vrachtwagen inrit	246716,93	442321,21	1,00	37,5	--	--
LAmax	(hoofdgroep)	0,00	0,00	0,00	57,3	--	--

Alle getoonde dB-waarden zijn A-gewogen

Behoort bij besluit van burgemeester en wethouders van Winterswijk van 7 april 2016
behorend bij vergunning
zaaknummer
gemeente Winterswijk
Coops Meegwedders BesVl, Winterswijk
van burgemeester

Rapport: Resultatentabel
Model: RBS LAmax juli 2023 na maatregelen
LAmax bij Bron voor toetspunt: 024_B - Wooldseweg 30a
Groep: (hoofdgroep)

Naam Bron	Omschrijving	X	Y	Hoogte	Dag	Avond	Nacht
024_B	Wooldseweg 30a	246687,50	442297,88	5,00	66,1	--	--
314	LAmax vrachtwagen manoeuvrenen achterterrein	246668,32	442339,71	1,00	66,1	--	--
302	LAmax rammelen lepels heftruck	246655,62	442333,53	1,00	64,2	--	--
301	LAmax rammelen lepels heftruck	246647,14	442340,13	1,00	63,3	--	--
303	LAmax rammelen lepels heftruck	246662,39	442328,36	1,00	63,0	--	--
318	LAmax vrachtwagen manoeuvrenen stortput	246669,78	442328,33	1,00	62,4	--	--
317	LAmax vrachtwagen manoeuvrenen stortput	246674,43	442323,59	1,00	61,0	--	--
316	LAmax vrachtwagen manoeuvrenen stortput	246680,09	442319,54	1,00	60,3	--	--
315	LAmax vrachtwagen manoeuvrenen achterterrein	246659,77	442329,97	1,00	60,0	--	--
313	LAmax vrachtwagen manoeuvrenen achterterrein	246672,39	442351,40	1,00	57,9	--	--
310	LAmax vrachtwagen uitrit	246648,58	442353,18	1,00	57,9	--	--
304	LAmax rammelen lepels heftruck	246679,42	442346,99	1,00	57,5	--	--
305	LAmax dichtslaan portier personenwagen	246677,64	442358,34	0,80	47,0	--	--
308	LAmax vrachtwagen inrit	246709,15	442326,33	1,00	46,2	--	--
311	LAmax vrachtwagen vloeistoffen/premix	246685,82	442349,36	1,00	46,2	--	--
312	LAmax vrachtwagen uitrijden laadstraat	246680,60	442344,45	1,00	45,4	--	--
309	LAmax vrachtwagen inrit	246703,43	442329,94	1,00	41,9	--	--
307	LAmax vrachtwagen inrit	246714,91	442322,51	1,00	37,9	--	--
306	LAmax vrachtwagen inrit	246716,93	442321,21	1,00	37,8	--	--
LAmax	(hoofdgroep)	0,00	0,00	0,00	66,1	--	--

Alle getoonde dB-waarden zijn A-gewogen

Behoort bij besluit van burgemeester en wethouders van Winterswijk van 7 april 2016
behorend bij vergunning zaaknummer 1007/2023 Wegwerkers Bvt, Winterswijk
gemeente winterswijk
Bijlage 7.4
Rekenresultaten RBS LAmax na maatregelen

Rapport: Resultatentabel
Model: RBS LAmax juli 2023 na maatregelen
LAmax bij Bron voor toetspunt: 025_A - Wooldseweg 32
Groep: (hoofdgroep)

Naam Bron	Omschrijving	X	Y	Hoogte	Dag	Avond	Nacht
025_A	Wooldseweg 32	246681,89	442293,75	1,50	60,7	--	--
316	LAmax vrachtwagen manoeuvrenen stortput	246680,09	442319,54	1,00	60,7	--	--
303	LAmax rammelen lepels heftruck	246662,39	442328,36	1,00	60,5	--	--
315	LAmax vrachtwagen manoeuvrenen achterterrein	246659,77	442329,97	1,00	59,6	--	--
302	LAmax rammelen lepels heftruck	246655,62	442333,53	1,00	57,1	--	--
318	LAmax vrachtwagen manoeuvrenen stortput	246669,78	442328,33	1,00	55,5	--	--
317	LAmax vrachtwagen manoeuvrenen stortput	246674,43	442323,59	1,00	55,2	--	--
314	LAmax vrachtwagen manoeuvrenen achterterrein	246668,32	442339,71	1,00	53,5	--	--
301	LAmax rammelen lepels heftruck	246647,14	442340,13	1,00	52,0	--	--
313	LAmax vrachtwagen manoeuvrenen achterterrein	246672,39	442351,40	1,00	50,7	--	--
304	LAmax rammelen lepels heftruck	246679,42	442346,99	1,00	50,5	--	--
310	LAmax vrachtwagen uitrit	246648,58	442353,18	1,00	48,7	--	--
311	LAmax vrachtwagen vloeistoffen/premix	246685,82	442349,36	1,00	44,8	--	--
309	LAmax vrachtwagen inrit	246703,43	442329,94	1,00	42,5	--	--
307	LAmax vrachtwagen inrit	246714,91	442322,51	1,00	40,2	--	--
312	LAmax vrachtwagen uitrijden laadstraat	246680,60	442344,45	1,00	40,0	--	--
305	LAmax dichtslaan portier personenwagen	246677,64	442358,34	0,80	39,3	--	--
306	LAmax vrachtwagen inrit	246716,93	442321,21	1,00	39,2	--	--
308	LAmax vrachtwagen inrit	246709,15	442326,33	1,00	38,5	--	--
LAmax	(hoofdgroep)	0,00	0,00	0,00	60,7	--	--

Alle getoonde dB-waarden zijn A-gewogen

Behoort bij besluit van burgemeester en wethouders van Winterswijk van 7 april 2016
behorend bij vergunning zaaknummer 1000/2023-0000
gemeente Winterswijk
Behoort bij besluit van burgemeester

Rapport: Resultatentabel
Model: RBS LAmax juli 2023 na maatregelen
LAmax bij Bron voor toetspunt: 025_B - Wooldseweg 32
Groep: (hoofdgroep)

Naam Bron	Omschrijving	X	Y	Hoogte	Dag	Avond	Nacht
025_B	Wooldseweg 32	246681,89	442293,75	5,00	66,6	--	--
303	LAmax rammelen lepels heftruck	246662,39	442328,36	1,00	66,6	--	--
315	LAmax vrachtwagen manoeuvrenen achterterrein	246659,77	442329,97	1,00	66,2	--	--
316	LAmax vrachtwagen manoeuvrenen stortput	246680,09	442319,54	1,00	65,5	--	--
314	LAmax vrachtwagen manoeuvrenen achterterrein	246668,32	442339,71	1,00	62,0	--	--
318	LAmax vrachtwagen manoeuvrenen stortput	246669,78	442328,33	1,00	61,8	--	--
301	LAmax rammelen lepels heftruck	246647,14	442340,13	1,00	60,7	--	--
302	LAmax rammelen lepels heftruck	246655,62	442333,53	1,00	60,5	--	--
313	LAmax vrachtwagen manoeuvrenen achterterrein	246672,39	442351,40	1,00	60,4	--	--
304	LAmax rammelen lepels heftruck	246679,42	442346,99	1,00	60,1	--	--
310	LAmax vrachtwagen uitrit	246648,58	442353,18	1,00	59,2	--	--
317	LAmax vrachtwagen manoeuvrenen stortput	246674,43	442323,59	1,00	58,3	--	--
311	LAmax vrachtwagen vloeistoffen/premix	246685,82	442349,36	1,00	50,4	--	--
312	LAmax vrachtwagen uitrijden laadstraat	246680,60	442344,45	1,00	47,7	--	--
305	LAmax dichtslaan portier personenwagen	246677,64	442358,34	0,80	47,5	--	--
309	LAmax vrachtwagen inrit	246703,43	442329,94	1,00	45,1	--	--
308	LAmax vrachtwagen inrit	246709,15	442326,33	1,00	40,6	--	--
307	LAmax vrachtwagen inrit	246714,91	442322,51	1,00	35,9	--	--
306	LAmax vrachtwagen inrit	246716,93	442321,21	1,00	35,8	--	--
LAmax	(hoofdgroep)	0,00	0,00	0,00	66,6	--	--

Alle getoonde dB-waarden zijn A-gewogen

Behoort bij besluit van burgemeester en wethouders van Winterswijk van 7 april 2016
behorend bij vergunning
zaaknummer
gemeente Winterswijk
Coops Megabeers BesVt, Winterswijk
van burgemeester

Rapport: Resultatentabel
Model: RBS LAmax juli 2023 na maatregelen
LAmax bij Bron voor toetspunt: 026_A - Wooldseweg 32
Groep: (hoofdgroep)

Naam Bron	Omschrijving	X	Y	Hoogte	Dag	Avond	Nacht
026_A	Wooldseweg 32	246691,18	442285,08	1,50	48,1	--	--
303	LAmax rammelen lepels heftruck	246662,39	442328,36	1,00	48,1	--	--
302	LAmax rammelen lepels heftruck	246655,62	442333,53	1,00	46,0	--	--
308	LAmax vrachtwagen inrit	246709,15	442326,33	1,00	45,7	--	--
315	LAmax vrachtwagen manoeuvrenen achterterrein	246659,77	442329,97	1,00	45,2	--	--
318	LAmax vrachtwagen manoeuvrenen stortput	246669,78	442328,33	1,00	45,1	--	--
316	LAmax vrachtwagen manoeuvrenen stortput	246680,09	442319,54	1,00	42,9	--	--
301	LAmax rammelen lepels heftruck	246647,14	442340,13	1,00	42,6	--	--
314	LAmax vrachtwagen manoeuvrenen achterterrein	246668,32	442339,71	1,00	42,0	--	--
317	LAmax vrachtwagen manoeuvrenen stortput	246674,43	442323,59	1,00	41,4	--	--
306	LAmax vrachtwagen inrit	246716,93	442321,21	1,00	41,1	--	--
313	LAmax vrachtwagen manoeuvrenen achterterrein	246672,39	442351,40	1,00	40,6	--	--
309	LAmax vrachtwagen inrit	246703,43	442329,94	1,00	39,9	--	--
307	LAmax vrachtwagen inrit	246714,91	442322,51	1,00	39,0	--	--
304	LAmax rammelen lepels heftruck	246679,42	442346,99	1,00	38,7	--	--
310	LAmax vrachtwagen uitrit	246648,58	442353,18	1,00	34,2	--	--
311	LAmax vrachtwagen vloeistoffen/premix	246685,82	442349,36	1,00	31,3	--	--
305	LAmax dichtslaan portier personenwagen	246677,64	442358,34	0,80	28,3	--	--
312	LAmax vrachtwagen uitrijden laadstraat	246680,60	442344,45	1,00	27,7	--	--
LAmax	(hoofdgroep)	0,00	0,00	0,00	48,1	--	--

Alle getoonde dB-waarden zijn A-gewogen

Behoort bij besluit van burgemeester en wethouders van Winterswijk van 7 april 2016
behorend bij vergunning zaaknummer 1000/2023-0000
gemeente Winterswijk
Behoort bij besluit van burgemeester

Rapport: Resultatentabel
Model: RBS LAmax juli 2023 na maatregelen
LAmax bij Bron voor toetspunt: 026_B - Wooldseweg 32
Groep: (hoofdgroep)

Naam Bron	Omschrijving	X	Y	Hoogte	Dag	Avond	Nacht
026_B	Wooldseweg 32	246691,18	442285,08	5,00	50,6	--	--
303	LAmax rammelen lepels heftruck	246662,39	442328,36	1,00	50,6	--	--
302	LAmax rammelen lepels heftruck	246655,62	442333,53	1,00	48,9	--	--
315	LAmax vrachtwagen manoeuvrenen achterterrein	246659,77	442329,97	1,00	47,8	--	--
318	LAmax vrachtwagen manoeuvrenen stortput	246669,78	442328,33	1,00	47,1	--	--
314	LAmax vrachtwagen manoeuvrenen achterterrein	246668,32	442339,71	1,00	47,0	--	--
301	LAmax rammelen lepels heftruck	246647,14	442340,13	1,00	45,2	--	--
316	LAmax vrachtwagen manoeuvrenen stortput	246680,09	442319,54	1,00	44,3	--	--
306	LAmax vrachtwagen inrit	246716,93	442321,21	1,00	43,7	--	--
317	LAmax vrachtwagen manoeuvrenen stortput	246674,43	442323,59	1,00	43,2	--	--
308	LAmax vrachtwagen inrit	246709,15	442326,33	1,00	42,5	--	--
313	LAmax vrachtwagen manoeuvrenen achterterrein	246672,39	442351,40	1,00	42,1	--	--
304	LAmax rammelen lepels heftruck	246679,42	442346,99	1,00	41,9	--	--
307	LAmax vrachtwagen inrit	246714,91	442322,51	1,00	41,2	--	--
309	LAmax vrachtwagen inrit	246703,43	442329,94	1,00	40,1	--	--
310	LAmax vrachtwagen uitrit	246648,58	442353,18	1,00	38,3	--	--
311	LAmax vrachtwagen vloeistoffen/premix	246685,82	442349,36	1,00	34,3	--	--
312	LAmax vrachtwagen uitrijden laadstraat	246680,60	442344,45	1,00	31,0	--	--
305	LAmax dichtslaan portier personenwagen	246677,64	442358,34	0,80	30,5	--	--
LAmax	(hoofdgroep)	0,00	0,00	0,00	50,6	--	--

Alle getoonde dB-waarden zijn A-gewogen

Behoort bij besluit van burgemeester en wethouders van Winterswijk van 7 april 2016
behorend bij vergunning
zaaknummer
gemeente Winterswijk
Coops Megawheelers BesW, Winterswijk
van burgemeester

Rapport: Resultatentabel
Model: RBS LAmax juli 2023 na maatregelen
LAmax bij Bron voor toetspunt: 027_A - Wooldseweg 34
Groep: (hoofdgroep)

Naam Bron	Omschrijving	X	Y	Hoogte	Dag	Avond	Nacht
027_A	Wooldseweg 34	246676,58	442282,83	1,50	55,9	--	--
303	LAmax rammelen lepels heftruck	246662,39	442328,36	1,00	55,9	--	--
314	LAmax vrachtwagen manoeuvrenen achterterrein	246668,32	442339,71	1,00	49,1	--	--
318	LAmax vrachtwagen manoeuvrenen stortput	246669,78	442328,33	1,00	48,0	--	--
316	LAmax vrachtwagen manoeuvrenen stortput	246680,09	442319,54	1,00	48,0	--	--
302	LAmax rammelen lepels heftruck	246655,62	442333,53	1,00	47,9	--	--
301	LAmax rammelen lepels heftruck	246647,14	442340,13	1,00	47,3	--	--
313	LAmax vrachtwagen manoeuvrenen achterterrein	246672,39	442351,40	1,00	47,2	--	--
317	LAmax vrachtwagen manoeuvrenen stortput	246674,43	442323,59	1,00	46,8	--	--
315	LAmax vrachtwagen manoeuvrenen achterterrein	246659,77	442329,97	1,00	46,0	--	--
310	LAmax vrachtwagen uitrit	246648,58	442353,18	1,00	42,1	--	--
304	LAmax rammelen lepels heftruck	246679,42	442346,99	1,00	41,1	--	--
308	LAmax vrachtwagen inrit	246709,15	442326,33	1,00	37,1	--	--
306	LAmax vrachtwagen inrit	246716,93	442321,21	1,00	34,5	--	--
307	LAmax vrachtwagen inrit	246714,91	442322,51	1,00	32,9	--	--
305	LAmax dichtslaan portier personenwagen	246677,64	442358,34	0,80	31,3	--	--
309	LAmax vrachtwagen inrit	246703,43	442329,94	1,00	30,3	--	--
311	LAmax vrachtwagen vloeistoffen/premix	246685,82	442349,36	1,00	30,2	--	--
312	LAmax vrachtwagen uitrijden laadstraat	246680,60	442344,45	1,00	28,8	--	--
LAmax	(hoofdgroep)	0,00	0,00	0,00	55,9	--	--

Alle getoonde dB-waarden zijn A-gewogen

Behoort bij besluit van burgemeester en wethouders van Winterswijk van 7 april 2016
behorend bij vergunning zaaknummer 100/25
gemeente Winterswijk
Behoort bij besluit van burgemeester

Rapport: Resultatentabel
Model: RBS LAmax juli 2023 na maatregelen
LAmax bij Bron voor toetspunt: 027_B - Wooldseweg 34
Groep: (hoofdgroep)

Naam Bron	Omschrijving	X	Y	Hoogte	Dag	Avond	Nacht
027_B	Wooldseweg 34	246676,58	442282,83	5,00	57,0	--	--
303	LAmax rammelen lepels heftruck	246662,39	442328,36	1,00	57,0	--	--
301	LAmax rammelen lepels heftruck	246647,14	442340,13	1,00	51,2	--	--
316	LAmax vrachtwagen manoeuvrenen stortput	246680,09	442319,54	1,00	51,0	--	--
317	LAmax vrachtwagen manoeuvrenen stortput	246674,43	442323,59	1,00	50,9	--	--
318	LAmax vrachtwagen manoeuvrenen stortput	246669,78	442328,33	1,00	50,4	--	--
314	LAmax vrachtwagen manoeuvrenen achterterrein	246668,32	442339,71	1,00	50,0	--	--
302	LAmax rammelen lepels heftruck	246655,62	442333,53	1,00	49,7	--	--
315	LAmax vrachtwagen manoeuvrenen achterterrein	246659,77	442329,97	1,00	47,5	--	--
313	LAmax vrachtwagen manoeuvrenen achterterrein	246672,39	442351,40	1,00	47,1	--	--
304	LAmax rammelen lepels heftruck	246679,42	442346,99	1,00	47,0	--	--
310	LAmax vrachtwagen uitrit	246648,58	442353,18	1,00	44,0	--	--
308	LAmax vrachtwagen inrit	246709,15	442326,33	1,00	40,1	--	--
305	LAmax dichtslaan portier personenwagen	246677,64	442358,34	0,80	36,2	--	--
311	LAmax vrachtwagen vloeistoffen/premix	246685,82	442349,36	1,00	35,8	--	--
309	LAmax vrachtwagen inrit	246703,43	442329,94	1,00	34,9	--	--
306	LAmax vrachtwagen inrit	246716,93	442321,21	1,00	34,7	--	--
307	LAmax vrachtwagen inrit	246714,91	442322,51	1,00	34,6	--	--
312	LAmax vrachtwagen uitrijden laadstraat	246680,60	442344,45	1,00	34,5	--	--
LAmax	(hoofdgroep)	0,00	0,00	0,00	57,0	--	--

Alle getoonde dB-waarden zijn A-gewogen

Behoort bij besluit van burgemeester en wethouders van Winterswijk van 7 april 2016
behorend bij vergunning zaaknummer 1007/2023 van burgemeester

Rapport: Resultatentabel
Model: RBS LAmax juli 2023 na maatregelen
LAmax bij Bron voor toetspunt: 028_A - Wooldseweg 34
Groep: (hoofdgroep)

Naam Bron	Omschrijving	X	Y	Hoogte	Dag	Avond	Nacht
028_A	Wooldseweg 34	246686,48	442277,95	1,50	47,2	--	--
303	LAmax rammelen lepels heftruck	246662,39	442328,36	1,00	47,2	--	--
315	LAmax vrachtwagen manoeuvrenen achterterrein	246659,77	442329,97	1,00	45,0	--	--
302	LAmax rammelen lepels heftruck	246655,62	442333,53	1,00	44,6	--	--
318	LAmax vrachtwagen manoeuvrenen stortput	246669,78	442328,33	1,00	43,1	--	--
306	LAmax vrachtwagen inrit	246716,93	442321,21	1,00	42,8	--	--
316	LAmax vrachtwagen manoeuvrenen stortput	246680,09	442319,54	1,00	42,5	--	--
314	LAmax vrachtwagen manoeuvrenen achterterrein	246668,32	442339,71	1,00	42,1	--	--
317	LAmax vrachtwagen manoeuvrenen stortput	246674,43	442323,59	1,00	41,1	--	--
307	LAmax vrachtwagen inrit	246714,91	442322,51	1,00	40,8	--	--
308	LAmax vrachtwagen inrit	246709,15	442326,33	1,00	39,4	--	--
301	LAmax rammelen lepels heftruck	246647,14	442340,13	1,00	38,7	--	--
304	LAmax rammelen lepels heftruck	246679,42	442346,99	1,00	36,4	--	--
313	LAmax vrachtwagen manoeuvrenen achterterrein	246672,39	442351,40	1,00	35,9	--	--
310	LAmax vrachtwagen uitrit	246648,58	442353,18	1,00	34,9	--	--
309	LAmax vrachtwagen inrit	246703,43	442329,94	1,00	32,2	--	--
311	LAmax vrachtwagen vloeistoffen/premix	246685,82	442349,36	1,00	28,5	--	--
305	LAmax dichtslaan portier personenwagen	246677,64	442358,34	0,80	27,7	--	--
312	LAmax vrachtwagen uitrijden laadstraat	246680,60	442344,45	1,00	24,8	--	--
LAmax	(hoofdgroep)	0,00	0,00	0,00	47,2	--	--

Alle getoonde dB-waarden zijn A-gewogen

Behoort bij besluit
van burgemeester
en wethouders van
Winterswijk van
7 april 2016
behorend
bij vergunning
zaaknummer 2023-0000 gemeente Winterswijk
Wetgeving bij besluit
van burgemeester

Rapport: Resultatentabel
Model: RBS LAmax juli 2023 na maatregelen
LAmax bij Bron voor toetspunt: 028_B - Wooldseweg 34
Groep: (hoofdgroep)

Naam Bron	Omschrijving	X	Y	Hoogte	Dag	Avond	Nacht
028_B	Wooldseweg 34	246686,48	442277,95	5,00	50,5	--	--
303	LAmax rammelen lepels heftruck	246662,39	442328,36	1,00	50,5	--	--
315	LAmax vrachtwagen manoeuvrenen achterterrein	246659,77	442329,97	1,00	47,9	--	--
306	LAmax vrachtwagen inrit	246716,93	442321,21	1,00	46,7	--	--
318	LAmax vrachtwagen manoeuvrenen stortput	246669,78	442328,33	1,00	45,8	--	--
302	LAmax rammelen lepels heftruck	246655,62	442333,53	1,00	45,3	--	--
314	LAmax vrachtwagen manoeuvrenen achterterrein	246668,32	442339,71	1,00	45,1	--	--
301	LAmax rammelen lepels heftruck	246647,14	442340,13	1,00	44,5	--	--
316	LAmax vrachtwagen manoeuvrenen stortput	246680,09	442319,54	1,00	43,7	--	--
317	LAmax vrachtwagen manoeuvrenen stortput	246674,43	442323,59	1,00	43,6	--	--
307	LAmax vrachtwagen inrit	246714,91	442322,51	1,00	42,9	--	--
304	LAmax rammelen lepels heftruck	246679,42	442346,99	1,00	40,5	--	--
308	LAmax vrachtwagen inrit	246709,15	442326,33	1,00	39,8	--	--
313	LAmax vrachtwagen manoeuvrenen achterterrein	246672,39	442351,40	1,00	39,6	--	--
310	LAmax vrachtwagen uitrit	246648,58	442353,18	1,00	37,7	--	--
309	LAmax vrachtwagen inrit	246703,43	442329,94	1,00	35,4	--	--
311	LAmax vrachtwagen vloeistoffen/premix	246685,82	442349,36	1,00	32,2	--	--
305	LAmax dichtslaan portier personenwagen	246677,64	442358,34	0,80	29,6	--	--
312	LAmax vrachtwagen uitrijden laadstraat	246680,60	442344,45	1,00	28,7	--	--
LAmax	(hoofdgroep)	0,00	0,00	0,00	50,5	--	--

Alle getoonde dB-waarden zijn A-gewogen

Behoort bij besluit van burgemeester en wethouders van Winterswijk van 7 april 2016
behorend bij vergunning zaaknummer 1007/2023 Wegens besluit van burgemeester

Rapport: Resultatentabel
Model: RBS LAmax juli 2023 na maatregelen
LAmax bij Bron voor toetspunt: 029_A - Golsweg 2
Groep: (hoofdgroep)

Naam Bron	Omschrijving	X	Y	Hoogte	Dag	Avond	Nacht
029_A	Golsweg 2	246663,97	442268,40	1,50	55,0	--	--
303	LAmax rammelen lepels heftruck	246662,39	442328,36	1,00	55,0	--	--
304	LAmax rammelen lepels heftruck	246679,42	442346,99	1,00	52,3	--	--
317	LAmax vrachtwagen manoeuvrenen stortput	246674,43	442323,59	1,00	48,9	--	--
316	LAmax vrachtwagen manoeuvrenen stortput	246680,09	442319,54	1,00	48,5	--	--
314	LAmax vrachtwagen manoeuvrenen achterterrein	246668,32	442339,71	1,00	47,9	--	--
315	LAmax vrachtwagen manoeuvrenen achterterrein	246659,77	442329,97	1,00	46,7	--	--
301	LAmax rammelen lepels heftruck	246647,14	442340,13	1,00	45,3	--	--
302	LAmax rammelen lepels heftruck	246655,62	442333,53	1,00	45,0	--	--
318	LAmax vrachtwagen manoeuvrenen stortput	246669,78	442328,33	1,00	45,0	--	--
313	LAmax vrachtwagen manoeuvrenen achterterrein	246672,39	442351,40	1,00	44,3	--	--
312	LAmax vrachtwagen uitrijden laadstraat	246680,60	442344,45	1,00	43,7	--	--
310	LAmax vrachtwagen uitrit	246648,58	442353,18	1,00	41,3	--	--
311	LAmax vrachtwagen vloeistoffen/premix	246685,82	442349,36	1,00	40,8	--	--
307	LAmax vrachtwagen inrit	246714,91	442322,51	1,00	37,4	--	--
306	LAmax vrachtwagen inrit	246716,93	442321,21	1,00	37,0	--	--
305	LAmax dichtslaan portier personenwagen	246677,64	442358,34	0,80	36,7	--	--
308	LAmax vrachtwagen inrit	246709,15	442326,33	1,00	36,7	--	--
309	LAmax vrachtwagen inrit	246703,43	442329,94	1,00	30,8	--	--
LAmax	(hoofdgroep)	0,00	0,00	0,00	55,0	--	--

Alle getoonde dB-waarden zijn A-gewogen

Behoort bij besluit van burgemeester en wethouders van Winterswijk van 7 april 2016
behorend bij vergunning zaaknummer 100/2023-0000
gemeente Winterswijk
Behoort bij besluit van burgemeester

Rapport: Resultatentabel
Model: RBS LAmax juli 2023 na maatregelen
LAmax bij Bron voor toetspunt: 029_B - Golsweg 2
Groep: (hoofdgroep)

Naam Bron	Omschrijving	X	Y	Hoogte	Dag	Avond	Nacht
029_B	Golsweg 2	246663,97	442268,40	5,00	62,6	--	--
303	LAmax rammelen lepels heftruck	246662,39	442328,36	1,00	62,6	--	--
317	LAmax vrachtwagen manoeuvrenen stortput	246674,43	442323,59	1,00	56,4	--	--
304	LAmax rammelen lepels heftruck	246679,42	442346,99	1,00	56,0	--	--
313	LAmax vrachtwagen manoeuvrenen achterterrein	246672,39	442351,40	1,00	55,6	--	--
315	LAmax vrachtwagen manoeuvrenen achterterrein	246659,77	442329,97	1,00	55,2	--	--
316	LAmax vrachtwagen manoeuvrenen stortput	246680,09	442319,54	1,00	54,4	--	--
314	LAmax vrachtwagen manoeuvrenen achterterrein	246668,32	442339,71	1,00	54,3	--	--
301	LAmax rammelen lepels heftruck	246647,14	442340,13	1,00	53,7	--	--
302	LAmax rammelen lepels heftruck	246655,62	442333,53	1,00	53,7	--	--
318	LAmax vrachtwagen manoeuvrenen stortput	246669,78	442328,33	1,00	52,2	--	--
310	LAmax vrachtwagen uitrit	246648,58	442353,18	1,00	51,6	--	--
311	LAmax vrachtwagen vloeistoffen/premix	246685,82	442349,36	1,00	47,0	--	--
312	LAmax vrachtwagen uitrijden laadstraat	246680,60	442344,45	1,00	46,9	--	--
305	LAmax dichtslaan portier personenwagen	246677,64	442358,34	0,80	44,6	--	--
308	LAmax vrachtwagen inrit	246709,15	442326,33	1,00	40,5	--	--
306	LAmax vrachtwagen inrit	246716,93	442321,21	1,00	38,3	--	--
307	LAmax vrachtwagen inrit	246714,91	442322,51	1,00	37,8	--	--
309	LAmax vrachtwagen inrit	246703,43	442329,94	1,00	33,8	--	--
LAmax	(hoofdgroep)	0,00	0,00	0,00	62,6	--	--

Alle getoonde dB-waarden zijn A-gewogen

Behoort bij besluit van burgemeester en wethouders van Winterswijk van 7 april 2016
behorend bij vergunning
zaaknummer
gemeente Winterswijk
Coops Megawheelers BesW, Winterswijk
van burgemeester

Rapport: Resultatentabel
Model: RBS LAmax juli 2023 na maatregelen
LAmax bij Bron voor toetspunt: 030_A - Golsweg 2
Groep: (hoofdgroep)

Naam Bron	Omschrijving	X	Y	Hoogte	Dag	Avond	Nacht
030_A	Golsweg 2	246665,92	442256,97	1,50	45,4	--	--
303	LAmax rammelen lepels heftruck	246662,39	442328,36	1,00	45,4	--	--
304	LAmax rammelen lepels heftruck	246679,42	442346,99	1,00	43,5	--	--
301	LAmax rammelen lepels heftruck	246647,14	442340,13	1,00	39,7	--	--
315	LAmax vrachtwagen manoeuvrenen achterterrein	246659,77	442329,97	1,00	38,2	--	--
317	LAmax vrachtwagen manoeuvrenen stortput	246674,43	442323,59	1,00	38,1	--	--
314	LAmax vrachtwagen manoeuvrenen achterterrein	246668,32	442339,71	1,00	37,9	--	--
313	LAmax vrachtwagen manoeuvrenen achterterrein	246672,39	442351,40	1,00	37,5	--	--
316	LAmax vrachtwagen manoeuvrenen stortput	246680,09	442319,54	1,00	37,5	--	--
318	LAmax vrachtwagen manoeuvrenen stortput	246669,78	442328,33	1,00	36,9	--	--
306	LAmax vrachtwagen inrit	246716,93	442321,21	1,00	34,7	--	--
302	LAmax rammelen lepels heftruck	246655,62	442333,53	1,00	34,0	--	--
307	LAmax vrachtwagen inrit	246714,91	442322,51	1,00	33,6	--	--
308	LAmax vrachtwagen inrit	246709,15	442326,33	1,00	32,8	--	--
312	LAmax vrachtwagen uitrijden laadstraat	246680,60	442344,45	1,00	32,4	--	--
311	LAmax vrachtwagen vloeistoffen/premix	246685,82	442349,36	1,00	30,3	--	--
305	LAmax dichtslaan portier personenwagen	246677,64	442358,34	0,80	29,3	--	--
309	LAmax vrachtwagen inrit	246703,43	442329,94	1,00	27,6	--	--
310	LAmax vrachtwagen uitrit	246648,58	442353,18	1,00	26,1	--	--
LAmax	(hoofdgroep)	0,00	0,00	0,00	45,4	--	--

Alle getoonde dB-waarden zijn A-gewogen

Behoort bij besluit van burgemeester en wethouders van Winterswijk van 7 april 2016
behorend bij vergunning zaaknummer 1007/2023
gemeente Winterswijk
Behoort bij besluit van burgemeester

Rapport: Resultatentabel
Model: RBS LAmax juli 2023 na maatregelen
LAmax bij Bron voor toetspunt: 030_B - Golsweg 2
Groep: (hoofdgroep)

Naam Bron	Omschrijving	X	Y	Hoogte	Dag	Avond	Nacht
030_B	Golsweg 2	246665,92	442256,97	5,00	48,6	--	--
303	LAmax rammelen lepels heftruck	246662,39	442328,36	1,00	48,6	--	--
304	LAmax rammelen lepels heftruck	246679,42	442346,99	1,00	46,7	--	--
317	LAmax vrachtwagen manoeuvrenen stortput	246674,43	442323,59	1,00	42,0	--	--
301	LAmax rammelen lepels heftruck	246647,14	442340,13	1,00	41,8	--	--
316	LAmax vrachtwagen manoeuvrenen stortput	246680,09	442319,54	1,00	41,8	--	--
313	LAmax vrachtwagen manoeuvrenen achterterrein	246672,39	442351,40	1,00	41,3	--	--
315	LAmax vrachtwagen manoeuvrenen achterterrein	246659,77	442329,97	1,00	41,2	--	--
314	LAmax vrachtwagen manoeuvrenen achterterrein	246668,32	442339,71	1,00	40,5	--	--
318	LAmax vrachtwagen manoeuvrenen stortput	246669,78	442328,33	1,00	40,5	--	--
302	LAmax rammelen lepels heftruck	246655,62	442333,53	1,00	38,5	--	--
306	LAmax vrachtwagen inrit	246716,93	442321,21	1,00	36,5	--	--
308	LAmax vrachtwagen inrit	246709,15	442326,33	1,00	36,4	--	--
312	LAmax vrachtwagen uitrijden laadstraat	246680,60	442344,45	1,00	34,8	--	--
307	LAmax vrachtwagen inrit	246714,91	442322,51	1,00	33,6	--	--
311	LAmax vrachtwagen vloeistoffen/premix	246685,82	442349,36	1,00	33,4	--	--
305	LAmax dichtslaan portier personenwagen	246677,64	442358,34	0,80	31,8	--	--
309	LAmax vrachtwagen inrit	246703,43	442329,94	1,00	31,6	--	--
310	LAmax vrachtwagen uitrit	246648,58	442353,18	1,00	29,5	--	--
LAmax	(hoofdgroep)	0,00	0,00	0,00	48,6	--	--

Alle getoonde dB-waarden zijn A-gewogen

Behoort bij besluit van burgemeester en wethouders van Winterswijk van 7 april 2016
behorend bij vergunning zaaknummer 1000/2023-0000
gemeente Winterswijk
Behoort bij besluit van burgemeester

Rapport: Resultatentabel
Model: RBS LAmax juli 2023 na maatregelen
LAmax bij Bron voor toetspunt: 031_A - Golsweg 4
Groep: (hoofdgroep)

Naam Bron	Omschrijving	X	Y	Hoogte	Dag	Avond	Nacht
031_A	Golsweg 4	246652,81	442272,29	1,50	57,2	--	--
303	LAmax rammelen lepels heftruck	246662,39	442328,36	1,00	57,2	--	--
318	LAmax vrachtwagen manoeuvrenen stortput	246669,78	442328,33	1,00	56,2	--	--
304	LAmax rammelen lepels heftruck	246679,42	442346,99	1,00	52,4	--	--
314	LAmax vrachtwagen manoeuvrenen achterterrein	246668,32	442339,71	1,00	51,2	--	--
301	LAmax rammelen lepels heftruck	246647,14	442340,13	1,00	49,9	--	--
311	LAmax vrachtwagen vloeistoffen/premix	246685,82	442349,36	1,00	49,9	--	--
317	LAmax vrachtwagen manoeuvrenen stortput	246674,43	442323,59	1,00	49,7	--	--
302	LAmax rammelen lepels heftruck	246655,62	442333,53	1,00	48,9	--	--
313	LAmax vrachtwagen manoeuvrenen achterterrein	246672,39	442351,40	1,00	48,4	--	--
316	LAmax vrachtwagen manoeuvrenen stortput	246680,09	442319,54	1,00	46,6	--	--
315	LAmax vrachtwagen manoeuvrenen achterterrein	246659,77	442329,97	1,00	44,2	--	--
312	LAmax vrachtwagen uitrijden laadstraat	246680,60	442344,45	1,00	43,1	--	--
310	LAmax vrachtwagen uitrit	246648,58	442353,18	1,00	41,7	--	--
305	LAmax dichtslaan portier personenwagen	246677,64	442358,34	0,80	38,1	--	--
306	LAmax vrachtwagen inrit	246716,93	442321,21	1,00	37,0	--	--
307	LAmax vrachtwagen inrit	246714,91	442322,51	1,00	35,7	--	--
308	LAmax vrachtwagen inrit	246709,15	442326,33	1,00	32,8	--	--
309	LAmax vrachtwagen inrit	246703,43	442329,94	1,00	29,9	--	--
LAmax	(hoofdgroep)	0,00	0,00	0,00	57,2	--	--

Alle getoonde dB-waarden zijn A-gewogen

Behoort bij besluit van burgemeester en wethouders van Winterswijk van 7 april 2016
behorend bij vergunning zaaknummer 1007/2023-0000
gemeente winterswijk
Wethouders besluit van burgemeester

Rapport: Resultatentabel
Model: RBS LAmax juli 2023 na maatregelen
LAmax bij Bron voor toetspunt: 031_B - Golsweg 4
Groep: (hoofdgroep)

Naam Bron	Omschrijving	X	Y	Hoogte	Dag	Avond	Nacht
031_B	Golsweg 4	246652,81	442272,29	5,00	65,3	--	--
303	LAmax rammelen lepels heftruck	246662,39	442328,36	1,00	65,3	--	--
318	LAmax vrachtwagen manoeuvrenen stortput	246669,78	442328,33	1,00	63,9	--	--
313	LAmax vrachtwagen manoeuvrenen achterterrein	246672,39	442351,40	1,00	60,5	--	--
314	LAmax vrachtwagen manoeuvrenen achterterrein	246668,32	442339,71	1,00	59,2	--	--
304	LAmax rammelen lepels heftruck	246679,42	442346,99	1,00	56,6	--	--
317	LAmax vrachtwagen manoeuvrenen stortput	246674,43	442323,59	1,00	56,5	--	--
316	LAmax vrachtwagen manoeuvrenen stortput	246680,09	442319,54	1,00	54,1	--	--
301	LAmax rammelen lepels heftruck	246647,14	442340,13	1,00	53,9	--	--
310	LAmax vrachtwagen uitrit	246648,58	442353,18	1,00	52,3	--	--
302	LAmax rammelen lepels heftruck	246655,62	442333,53	1,00	51,7	--	--
315	LAmax vrachtwagen manoeuvrenen achterterrein	246659,77	442329,97	1,00	50,4	--	--
311	LAmax vrachtwagen vloeistoffen/premix	246685,82	442349,36	1,00	50,4	--	--
305	LAmax dichtslaan portier personenwagen	246677,64	442358,34	0,80	49,4	--	--
312	LAmax vrachtwagen uitrijden laadstraat	246680,60	442344,45	1,00	48,3	--	--
307	LAmax vrachtwagen inrit	246714,91	442322,51	1,00	41,1	--	--
308	LAmax vrachtwagen inrit	246709,15	442326,33	1,00	40,0	--	--
306	LAmax vrachtwagen inrit	246716,93	442321,21	1,00	39,2	--	--
309	LAmax vrachtwagen inrit	246703,43	442329,94	1,00	34,3	--	--
LAmax	(hoofdgroep)	0,00	0,00	0,00	65,3	--	--

Alle getoonde dB-waarden zijn A-gewogen

Behoort bij besluit van burgemeester en wethouders van Winterswijk van 7 april 2016
behorend bij vergunning zaaknummer 100/2023-0000
gemeente Winterswijk
Behoort bij besluit van burgemeester

Rapport: Resultatentabel
Model: RBS LAmax juli 2023 na maatregelen
LAmax bij Bron voor toetspunt: 032_A - Golsweg 4
Groep: (hoofdgroep)

Naam Bron	Omschrijving	X	Y	Hoogte	Dag	Avond	Nacht
032_A	Golsweg 4	246657,48	442270,12	1,50	50,8	--	--
303	LAmax rammelen lepels heftruck	246662,39	442328,36	1,00	50,8	--	--
304	LAmax rammelen lepels heftruck	246679,42	442346,99	1,00	50,6	--	--
318	LAmax vrachtwagen manoeuvrenen stortput	246669,78	442328,33	1,00	48,0	--	--
314	LAmax vrachtwagen manoeuvrenen achterterrein	246668,32	442339,71	1,00	47,7	--	--
301	LAmax rammelen lepels heftruck	246647,14	442340,13	1,00	46,3	--	--
313	LAmax vrachtwagen manoeuvrenen achterterrein	246672,39	442351,40	1,00	45,9	--	--
317	LAmax vrachtwagen manoeuvrenen stortput	246674,43	442323,59	1,00	45,8	--	--
311	LAmax vrachtwagen vloeistoffen/premix	246685,82	442349,36	1,00	43,8	--	--
316	LAmax vrachtwagen manoeuvrenen stortput	246680,09	442319,54	1,00	43,5	--	--
312	LAmax vrachtwagen uitrijden laadstraat	246680,60	442344,45	1,00	42,0	--	--
302	LAmax rammelen lepels heftruck	246655,62	442333,53	1,00	42,0	--	--
315	LAmax vrachtwagen manoeuvrenen achterterrein	246659,77	442329,97	1,00	40,3	--	--
310	LAmax vrachtwagen uitrit	246648,58	442353,18	1,00	37,8	--	--
306	LAmax vrachtwagen inrit	246716,93	442321,21	1,00	35,9	--	--
307	LAmax vrachtwagen inrit	246714,91	442322,51	1,00	35,6	--	--
305	LAmax dichtslaan portier personenwagen	246677,64	442358,34	0,80	35,2	--	--
308	LAmax vrachtwagen inrit	246709,15	442326,33	1,00	32,1	--	--
309	LAmax vrachtwagen inrit	246703,43	442329,94	1,00	27,4	--	--
LAmax	(hoofdgroep)	0,00	0,00	0,00	50,8	--	--

Alle getoonde dB-waarden zijn A-gewogen

Behoort bij besluit van burgemeester en wethouders van Winterswijk van 7 april 2016
behorend bij vergunning zaaknummer 100/2023-0000
gemeente Winterswijk
Behoort bij besluit van burgemeester

Rapport: Resultatentabel
Model: RBS LAmax juli 2023 na maatregelen
LAmax bij Bron voor toetspunt: 032_B - Golsweg 4
Groep: (hoofdgroep)

Naam Bron	Omschrijving	X	Y	Hoogte	Dag	Avond	Nacht
032_B	Golsweg 4	246657,48	442270,12	5,00	62,8	--	--
303	LAmax rammelen lepels heftruck	246662,39	442328,36	1,00	62,8	--	--
318	LAmax vrachtwagen manoeuvrenen stortput	246669,78	442328,33	1,00	60,6	--	--
313	LAmax vrachtwagen manoeuvrenen achterterrein	246672,39	442351,40	1,00	60,5	--	--
314	LAmax vrachtwagen manoeuvrenen achterterrein	246668,32	442339,71	1,00	60,0	--	--
304	LAmax rammelen lepels heftruck	246679,42	442346,99	1,00	58,5	--	--
317	LAmax vrachtwagen manoeuvrenen stortput	246674,43	442323,59	1,00	57,3	--	--
316	LAmax vrachtwagen manoeuvrenen stortput	246680,09	442319,54	1,00	55,5	--	--
301	LAmax rammelen lepels heftruck	246647,14	442340,13	1,00	53,5	--	--
302	LAmax rammelen lepels heftruck	246655,62	442333,53	1,00	51,7	--	--
311	LAmax vrachtwagen vloeistoffen/premix	246685,82	442349,36	1,00	51,7	--	--
310	LAmax vrachtwagen uitrit	246648,58	442353,18	1,00	51,7	--	--
312	LAmax vrachtwagen uitrijden laadstraat	246680,60	442344,45	1,00	51,2	--	--
315	LAmax vrachtwagen manoeuvrenen achterterrein	246659,77	442329,97	1,00	49,8	--	--
305	LAmax dichtslaan portier personenwagen	246677,64	442358,34	0,80	49,7	--	--
307	LAmax vrachtwagen inrit	246714,91	442322,51	1,00	41,3	--	--
308	LAmax vrachtwagen inrit	246709,15	442326,33	1,00	40,2	--	--
306	LAmax vrachtwagen inrit	246716,93	442321,21	1,00	39,9	--	--
309	LAmax vrachtwagen inrit	246703,43	442329,94	1,00	37,2	--	--
LAmax	(hoofdgroep)	0,00	0,00	0,00	62,8	--	--

Alle getoonde dB-waarden zijn A-gewogen

Behoort bij besluit van burgemeester en wethouders van Winterswijk van 7 april 2016
behorend bij vergunning zaaknummer 100/2023-0000
gemeente winterswijk
Behoort bij besluit van burgemeester

Rapport: Resultatentabel
Model: RBS LAmax juli 2023 na maatregelen
LAmax bij Bron voor toetspunt: 033_A - Golsweg 4
Groep: (hoofdgroep)

Naam Bron	Omschrijving	X	Y	Hoogte	Dag	Avond	Nacht
033_A	Golsweg 4	246659,08	442255,63	1,50	43,9	--	--
303	LAmax rammelen lepels heftruck	246662,39	442328,36	1,00	43,9	--	--
314	LAmax vrachtwagen manoeuvrenen achterterrein	246668,32	442339,71	1,00	42,4	--	--
318	LAmax vrachtwagen manoeuvrenen stortput	246669,78	442328,33	1,00	41,8	--	--
304	LAmax rammelen lepels heftruck	246679,42	442346,99	1,00	40,4	--	--
313	LAmax vrachtwagen manoeuvrenen achterterrein	246672,39	442351,40	1,00	39,6	--	--
301	LAmax rammelen lepels heftruck	246647,14	442340,13	1,00	39,4	--	--
311	LAmax vrachtwagen vloeistoffen/premix	246685,82	442349,36	1,00	36,7	--	--
317	LAmax vrachtwagen manoeuvrenen stortput	246674,43	442323,59	1,00	35,9	--	--
316	LAmax vrachtwagen manoeuvrenen stortput	246680,09	442319,54	1,00	33,6	--	--
312	LAmax vrachtwagen uitrijden laadstraat	246680,60	442344,45	1,00	32,2	--	--
306	LAmax vrachtwagen inrit	246716,93	442321,21	1,00	31,1	--	--
302	LAmax rammelen lepels heftruck	246655,62	442333,53	1,00	30,8	--	--
310	LAmax vrachtwagen uitrit	246648,58	442353,18	1,00	29,9	--	--
315	LAmax vrachtwagen manoeuvrenen achterterrein	246659,77	442329,97	1,00	29,9	--	--
307	LAmax vrachtwagen inrit	246714,91	442322,51	1,00	29,5	--	--
308	LAmax vrachtwagen inrit	246709,15	442326,33	1,00	29,4	--	--
305	LAmax dichtslaan portier personenwagen	246677,64	442358,34	0,80	28,8	--	--
309	LAmax vrachtwagen inrit	246703,43	442329,94	1,00	22,1	--	--
LAmax	(hoofdgroep)	0,00	0,00	0,00	43,9	--	--

Alle getoonde dB-waarden zijn A-gewogen

Behoort bij besluit
van burgemeester
en wethouders van
Winterswijk van
7 april 2016
behorend
bij vergunning
zaaknummer 2023-0000
gemeente
winterswijk
Wegens besluit
van burgemeester

Rapport: Resultatentabel
Model: RBS LAmax juli 2023 na maatregelen
LAmax bij Bron voor toetspunt: 033_B - Golsweg 4
Groep: (hoofdgroep)

Naam Bron	Omschrijving	X	Y	Hoogte	Dag	Avond	Nacht
033_B	Golsweg 4	246659,08	442255,63	5,00	44,4	--	--
303	LAmax rammelen lepels heftruck	246662,39	442328,36	1,00	44,4	--	--
318	LAmax vrachtwagen manoeuvrenen stortput	246669,78	442328,33	1,00	44,1	--	--
304	LAmax rammelen lepels heftruck	246679,42	442346,99	1,00	43,9	--	--
301	LAmax rammelen lepels heftruck	246647,14	442340,13	1,00	41,5	--	--
314	LAmax vrachtwagen manoeuvrenen achterterrein	246668,32	442339,71	1,00	41,3	--	--
317	LAmax vrachtwagen manoeuvrenen stortput	246674,43	442323,59	1,00	40,8	--	--
313	LAmax vrachtwagen manoeuvrenen achterterrein	246672,39	442351,40	1,00	39,0	--	--
316	LAmax vrachtwagen manoeuvrenen stortput	246680,09	442319,54	1,00	38,7	--	--
311	LAmax vrachtwagen vloeistoffen/premix	246685,82	442349,36	1,00	38,1	--	--
302	LAmax rammelen lepels heftruck	246655,62	442333,53	1,00	36,4	--	--
315	LAmax vrachtwagen manoeuvrenen achterterrein	246659,77	442329,97	1,00	35,0	--	--
312	LAmax vrachtwagen uitrijden laadstraat	246680,60	442344,45	1,00	34,6	--	--
310	LAmax vrachtwagen uitrit	246648,58	442353,18	1,00	33,3	--	--
308	LAmax vrachtwagen inrit	246709,15	442326,33	1,00	32,0	--	--
305	LAmax dichtslaan portier personenwagen	246677,64	442358,34	0,80	31,1	--	--
306	LAmax vrachtwagen inrit	246716,93	442321,21	1,00	31,0	--	--
307	LAmax vrachtwagen inrit	246714,91	442322,51	1,00	30,0	--	--
309	LAmax vrachtwagen inrit	246703,43	442329,94	1,00	26,0	--	--
LAmax	(hoofdgroep)	0,00	0,00	0,00	44,4	--	--

Alle getoonde dB-waarden zijn A-gewogen

Behoort bij besluit van burgemeester en wethouders van Winterswijk van 7 april 2016
behorend bij vergunning
zaaknummer
gemeente Winterswijk
Coops Megaweders BsW, Winterswijk
van burgemeester

Rapport: Resultatentabel
Model: RBS LAmax juli 2023 na maatregelen
LAmax bij Bron voor toetspunt: 034_A - Golsweg 6
Groep: (hoofdgroep)

Naam Bron	Omschrijving	X	Y	Hoogte	Dag	Avond	Nacht
034_A	Golsweg 6	246647,90	442264,81	1,50	62,0	--	--
303	LAmax rammelen lepels heftruck	246662,39	442328,36	1,00	62,0	--	--
318	LAmax vrachtwagen manoeuvrenen stortput	246669,78	442328,33	1,00	58,7	--	--
314	LAmax vrachtwagen manoeuvrenen achterterrein	246668,32	442339,71	1,00	55,8	--	--
313	LAmax vrachtwagen manoeuvrenen achterterrein	246672,39	442351,40	1,00	53,6	--	--
304	LAmax rammelen lepels heftruck	246679,42	442346,99	1,00	51,6	--	--
301	LAmax rammelen lepels heftruck	246647,14	442340,13	1,00	48,5	--	--
311	LAmax vrachtwagen vloeistoffen/premix	246685,82	442349,36	1,00	48,4	--	--
302	LAmax rammelen lepels heftruck	246655,62	442333,53	1,00	46,3	--	--
317	LAmax vrachtwagen manoeuvrenen stortput	246674,43	442323,59	1,00	45,4	--	--
315	LAmax vrachtwagen manoeuvrenen achterterrein	246659,77	442329,97	1,00	45,3	--	--
310	LAmax vrachtwagen uitrit	246648,58	442353,18	1,00	45,2	--	--
316	LAmax vrachtwagen manoeuvrenen stortput	246680,09	442319,54	1,00	43,6	--	--
312	LAmax vrachtwagen uitrijden laadstraat	246680,60	442344,45	1,00	43,1	--	--
305	LAmax dichtslaan portier personenwagen	246677,64	442358,34	0,80	41,5	--	--
306	LAmax vrachtwagen inrit	246716,93	442321,21	1,00	34,1	--	--
307	LAmax vrachtwagen inrit	246714,91	442322,51	1,00	34,0	--	--
308	LAmax vrachtwagen inrit	246709,15	442326,33	1,00	30,7	--	--
309	LAmax vrachtwagen inrit	246703,43	442329,94	1,00	27,2	--	--
LAmax	(hoofdgroep)	0,00	0,00	0,00	62,0	--	--

Alle getoonde dB-waarden zijn A-gewogen

Behoort bij besluit van burgemeester en wethouders van Winterswijk van 7 april 2016
behorend bij vergunning zaaknummer 100/2023-0000
gemeente Winterswijk
Behoort bij besluit van burgemeester

Rapport: Resultatentabel
Model: RBS LAmax juli 2023 na maatregelen
LAmax bij Bron voor toetspunt: 034_B - Golsweg 6
Groep: (hoofdgroep)

Naam Bron	Omschrijving	X	Y	Hoogte	Dag	Avond	Nacht
034_B	Golsweg 6	246647,90	442264,81	5,00	65,5	--	--
303	LAmax rammelen lepels heftruck	246662,39	442328,36	1,00	65,5	--	--
318	LAmax vrachtwagen manoeuvrenen stortput	246669,78	442328,33	1,00	62,3	--	--
314	LAmax vrachtwagen manoeuvrenen achterterrein	246668,32	442339,71	1,00	59,9	--	--
313	LAmax vrachtwagen manoeuvrenen achterterrein	246672,39	442351,40	1,00	59,5	--	--
304	LAmax rammelen lepels heftruck	246679,42	442346,99	1,00	56,9	--	--
301	LAmax rammelen lepels heftruck	246647,14	442340,13	1,00	52,8	--	--
317	LAmax vrachtwagen manoeuvrenen stortput	246674,43	442323,59	1,00	52,7	--	--
311	LAmax vrachtwagen vloeistoffen/premix	246685,82	442349,36	1,00	52,0	--	--
310	LAmax vrachtwagen uitrit	246648,58	442353,18	1,00	51,8	--	--
302	LAmax rammelen lepels heftruck	246655,62	442333,53	1,00	49,8	--	--
312	LAmax vrachtwagen uitrijden laadstraat	246680,60	442344,45	1,00	49,3	--	--
316	LAmax vrachtwagen manoeuvrenen stortput	246680,09	442319,54	1,00	49,0	--	--
305	LAmax dichtslaan portier personenwagen	246677,64	442358,34	0,80	48,4	--	--
315	LAmax vrachtwagen manoeuvrenen achterterrein	246659,77	442329,97	1,00	48,2	--	--
307	LAmax vrachtwagen inrit	246714,91	442322,51	1,00	36,2	--	--
306	LAmax vrachtwagen inrit	246716,93	442321,21	1,00	34,5	--	--
308	LAmax vrachtwagen inrit	246709,15	442326,33	1,00	32,6	--	--
309	LAmax vrachtwagen inrit	246703,43	442329,94	1,00	30,2	--	--
LAmax	(hoofdgroep)	0,00	0,00	0,00	65,5	--	--

Alle getoonde dB-waarden zijn A-gewogen

Behoort bij besluit van burgemeester en wethouders van Winterswijk van 7 april 2016
behorend bij vergunning zaaknummer 100/2023-0000
gemeente winterswijk
Behoort bij besluit van burgemeester

Rapport: Resultatentabel
Model: RBS LAmax juli 2023 na maatregelen
LAmax bij Bron voor toetspunt: 035_A - Golsweg 6
Groep: (hoofdgroep)

Naam Bron	Omschrijving	X	Y	Hoogte	Dag	Avond	Nacht
035_A	Golsweg 6	246652,15	442253,03	1,50	45,1	--	--
303	LAmax rammelen lepels heftruck	246662,39	442328,36	1,00	45,1	--	--
314	LAmax vrachtwagen manoeuvrenen achterterrein	246668,32	442339,71	1,00	41,0	--	--
313	LAmax vrachtwagen manoeuvrenen achterterrein	246672,39	442351,40	1,00	40,6	--	--
304	LAmax rammelen lepels heftruck	246679,42	442346,99	1,00	39,6	--	--
318	LAmax vrachtwagen manoeuvrenen stortput	246669,78	442328,33	1,00	39,6	--	--
301	LAmax rammelen lepels heftruck	246647,14	442340,13	1,00	39,0	--	--
311	LAmax vrachtwagen vloeistoffen/premix	246685,82	442349,36	1,00	36,5	--	--
317	LAmax vrachtwagen manoeuvrenen stortput	246674,43	442323,59	1,00	34,4	--	--
312	LAmax vrachtwagen uitrijden laadstraat	246680,60	442344,45	1,00	33,8	--	--
316	LAmax vrachtwagen manoeuvrenen stortput	246680,09	442319,54	1,00	32,4	--	--
302	LAmax rammelen lepels heftruck	246655,62	442333,53	1,00	31,7	--	--
310	LAmax vrachtwagen uitrit	246648,58	442353,18	1,00	31,3	--	--
306	LAmax vrachtwagen inrit	246716,93	442321,21	1,00	28,5	--	--
315	LAmax vrachtwagen manoeuvrenen achterterrein	246659,77	442329,97	1,00	28,4	--	--
305	LAmax dichtslaan portier personenwagen	246677,64	442358,34	0,80	27,1	--	--
307	LAmax vrachtwagen inrit	246714,91	442322,51	1,00	25,5	--	--
308	LAmax vrachtwagen inrit	246709,15	442326,33	1,00	24,4	--	--
309	LAmax vrachtwagen inrit	246703,43	442329,94	1,00	16,6	--	--
LAmax	(hoofdgroep)	0,00	0,00	0,00	45,1	--	--

Alle getoonde dB-waarden zijn A-gewogen

Behoort bij besluit van burgemeester en wethouders van Winterswijk van 7 april 2016
behorend bij vergunning
zaaknummer
gemeente Winterswijk
Coops Megawheelers BesW, Winterswijk
van burgemeester

Rapport: Resultatentabel
Model: RBS LAmax juli 2023 na maatregelen
LAmax bij Bron voor toetspunt: 035_B - Golsweg 6
Groep: (hoofdgroep)

Naam Bron	Omschrijving	X	Y	Hoogte	Dag	Avond	Nacht
035_B	Golsweg 6	246652,15	442253,03	5,00	45,6	--	--
303	LAmax rammelen lepels heftruck	246662,39	442328,36	1,00	45,6	--	--
304	LAmax rammelen lepels heftruck	246679,42	442346,99	1,00	42,7	--	--
318	LAmax vrachtwagen manoeuvrenen stortput	246669,78	442328,33	1,00	42,6	--	--
301	LAmax rammelen lepels heftruck	246647,14	442340,13	1,00	41,1	--	--
314	LAmax vrachtwagen manoeuvrenen achterterrein	246668,32	442339,71	1,00	41,0	--	--
313	LAmax vrachtwagen manoeuvrenen achterterrein	246672,39	442351,40	1,00	40,4	--	--
311	LAmax vrachtwagen vloeistoffen/premix	246685,82	442349,36	1,00	37,9	--	--
317	LAmax vrachtwagen manoeuvrenen stortput	246674,43	442323,59	1,00	37,8	--	--
316	LAmax vrachtwagen manoeuvrenen stortput	246680,09	442319,54	1,00	37,1	--	--
302	LAmax rammelen lepels heftruck	246655,62	442333,53	1,00	37,0	--	--
312	LAmax vrachtwagen uitrijden laadstraat	246680,60	442344,45	1,00	34,7	--	--
310	LAmax vrachtwagen uitrit	246648,58	442353,18	1,00	34,0	--	--
315	LAmax vrachtwagen manoeuvrenen achterterrein	246659,77	442329,97	1,00	33,1	--	--
305	LAmax dichtslaan portier personenwagen	246677,64	442358,34	0,80	31,1	--	--
306	LAmax vrachtwagen inrit	246716,93	442321,21	1,00	29,4	--	--
307	LAmax vrachtwagen inrit	246714,91	442322,51	1,00	29,0	--	--
308	LAmax vrachtwagen inrit	246709,15	442326,33	1,00	27,9	--	--
309	LAmax vrachtwagen inrit	246703,43	442329,94	1,00	20,1	--	--
LAmax	(hoofdgroep)	0,00	0,00	0,00	45,6	--	--

Alle getoonde dB-waarden zijn A-gewogen

Behoort bij besluit van burgemeester en wethouders van Winterswijk van 7 april 2016
behorend bij vergunning zaaknummer 100/2023-0000
gemeente Winterswijk
Behoort bij besluit van burgemeester

Rapport: Resultatentabel
Model: RBS LAmax juli 2023 na maatregelen
LAmax bij Bron voor toetspunt: 036_A - Golsweg 8
Groep: (hoofdgroep)

Naam Bron	Omschrijving	X	Y	Hoogte	Dag	Avond	Nacht
036_A	Golsweg 8	246642,17	442263,66	1,50	55,9	--	--
303	LAmax rammelen lepels heftruck	246662,39	442328,36	1,00	55,9	--	--
314	LAmax vrachtwagen manoeuvrenen achterterrein	246668,32	442339,71	1,00	54,7	--	--
313	LAmax vrachtwagen manoeuvrenen achterterrein	246672,39	442351,40	1,00	53,7	--	--
318	LAmax vrachtwagen manoeuvrenen stortput	246669,78	442328,33	1,00	52,8	--	--
304	LAmax rammelen lepels heftruck	246679,42	442346,99	1,00	50,1	--	--
317	LAmax vrachtwagen manoeuvrenen stortput	246674,43	442323,59	1,00	49,0	--	--
301	LAmax rammelen lepels heftruck	246647,14	442340,13	1,00	48,3	--	--
316	LAmax vrachtwagen manoeuvrenen stortput	246680,09	442319,54	1,00	47,3	--	--
311	LAmax vrachtwagen vloeistoffen/premix	246685,82	442349,36	1,00	46,6	--	--
310	LAmax vrachtwagen uitrit	246648,58	442353,18	1,00	46,1	--	--
302	LAmax rammelen lepels heftruck	246655,62	442333,53	1,00	45,4	--	--
305	LAmax dichtslaan portier personenwagen	246677,64	442358,34	0,80	45,3	--	--
315	LAmax vrachtwagen manoeuvrenen achterterrein	246659,77	442329,97	1,00	42,8	--	--
312	LAmax vrachtwagen uitrijden laadstraat	246680,60	442344,45	1,00	41,4	--	--
307	LAmax vrachtwagen inrit	246714,91	442322,51	1,00	34,0	--	--
308	LAmax vrachtwagen inrit	246709,15	442326,33	1,00	32,9	--	--
309	LAmax vrachtwagen inrit	246703,43	442329,94	1,00	31,3	--	--
306	LAmax vrachtwagen inrit	246716,93	442321,21	1,00	31,0	--	--
LAmax	(hoofdgroep)	0,00	0,00	0,00	55,9	--	--

Alle getoonde dB-waarden zijn A-gewogen

Behoort bij besluit van burgemeester en wethouders van Winterswijk van 7 april 2016
behorend bij vergunning zaaknummer 100/2023-0000
gemeente Winterswijk
Behoort bij besluit van burgemeester

Rapport: Resultatentabel
Model: RBS LAmax juli 2023 na maatregelen
LAmax bij Bron voor toetspunt: 036_B - Golsweg 8
Groep: (hoofdgroep)

Naam Bron	Omschrijving	X	Y	Hoogte	Dag	Avond	Nacht
036_B	Golsweg 8	246642,17	442263,66	5,00	63,5	--	--
303	LAmax rammelen lepels heftruck	246662,39	442328,36	1,00	63,5	--	--
318	LAmax vrachtwagen manoeuvrenen stortput	246669,78	442328,33	1,00	61,3	--	--
314	LAmax vrachtwagen manoeuvrenen achterterrein	246668,32	442339,71	1,00	60,7	--	--
313	LAmax vrachtwagen manoeuvrenen achterterrein	246672,39	442351,40	1,00	59,3	--	--
304	LAmax rammelen lepels heftruck	246679,42	442346,99	1,00	56,7	--	--
317	LAmax vrachtwagen manoeuvrenen stortput	246674,43	442323,59	1,00	55,0	--	--
301	LAmax rammelen lepels heftruck	246647,14	442340,13	1,00	53,1	--	--
311	LAmax vrachtwagen vloeistoffen/premix	246685,82	442349,36	1,00	53,0	--	--
316	LAmax vrachtwagen manoeuvrenen stortput	246680,09	442319,54	1,00	52,2	--	--
310	LAmax vrachtwagen uitrit	246648,58	442353,18	1,00	51,1	--	--
302	LAmax rammelen lepels heftruck	246655,62	442333,53	1,00	49,4	--	--
305	LAmax dichtslaan portier personenwagen	246677,64	442358,34	0,80	48,6	--	--
312	LAmax vrachtwagen uitrijden laadstraat	246680,60	442344,45	1,00	48,0	--	--
315	LAmax vrachtwagen manoeuvrenen achterterrein	246659,77	442329,97	1,00	47,3	--	--
308	LAmax vrachtwagen inrit	246709,15	442326,33	1,00	39,6	--	--
307	LAmax vrachtwagen inrit	246714,91	442322,51	1,00	38,0	--	--
306	LAmax vrachtwagen inrit	246716,93	442321,21	1,00	36,6	--	--
309	LAmax vrachtwagen inrit	246703,43	442329,94	1,00	33,7	--	--
LAmax	(hoofdgroep)	0,00	0,00	0,00	63,5	--	--

Alle getoonde dB-waarden zijn A-gewogen

Behoort bij besluit van burgemeester en wethouders van Winterswijk van 7 april 2016
behorend bij vergunning zaaknummer 1000/2023-0000
gemeente Winterswijk
Behoort bij besluit van burgemeester

Rapport: Resultatentabel
Model: RBS LAmax juli 2023 na maatregelen
LAmax bij Bron voor toetspunt: 037_A - Golsweg 8
Groep: (hoofdgroep)

Naam Bron	Omschrijving	X	Y	Hoogte	Dag	Avond	Nacht
037_A	Golsweg 8	246647,34	442249,97	1,50	43,8	--	--
303	LAmax rammelen lepels heftruck	246662,39	442328,36	1,00	43,8	--	--
314	LAmax vrachtwagen manoeuvrenen achterterrein	246668,32	442339,71	1,00	40,8	--	--
313	LAmax vrachtwagen manoeuvrenen achterterrein	246672,39	442351,40	1,00	40,0	--	--
318	LAmax vrachtwagen manoeuvrenen stortput	246669,78	442328,33	1,00	39,5	--	--
304	LAmax rammelen lepels heftruck	246679,42	442346,99	1,00	39,4	--	--
301	LAmax rammelen lepels heftruck	246647,14	442340,13	1,00	38,8	--	--
311	LAmax vrachtwagen vloeistoffen/premix	246685,82	442349,36	1,00	36,3	--	--
317	LAmax vrachtwagen manoeuvrenen stortput	246674,43	442323,59	1,00	33,5	--	--
316	LAmax vrachtwagen manoeuvrenen stortput	246680,09	442319,54	1,00	32,0	--	--
302	LAmax rammelen lepels heftruck	246655,62	442333,53	1,00	31,9	--	--
312	LAmax vrachtwagen uitrijden laadstraat	246680,60	442344,45	1,00	31,8	--	--
310	LAmax vrachtwagen uitrit	246648,58	442353,18	1,00	31,4	--	--
305	LAmax dichtslaan portier personenwagen	246677,64	442358,34	0,80	29,4	--	--
315	LAmax vrachtwagen manoeuvrenen achterterrein	246659,77	442329,97	1,00	28,3	--	--
307	LAmax vrachtwagen inrit	246714,91	442322,51	1,00	25,3	--	--
306	LAmax vrachtwagen inrit	246716,93	442321,21	1,00	24,8	--	--
308	LAmax vrachtwagen inrit	246709,15	442326,33	1,00	22,2	--	--
309	LAmax vrachtwagen inrit	246703,43	442329,94	1,00	16,4	--	--
LAmax	(hoofdgroep)	0,00	0,00	0,00	43,8	--	--

Alle getoonde dB-waarden zijn A-gewogen

Behoort bij besluit van burgemeester en wethouders van Winterswijk van 7 april 2016
behorend bij vergunning
zaaknummer
gemeente Winterswijk
Coops Megawheelers BsW, Winterswijk
van burgemeester

Rapport: Resultatentabel
Model: RBS LAmax juli 2023 na maatregelen
LAmax bij Bron voor toetspunt: 037_B - Golsweg 8
Groep: (hoofdgroep)

Naam Bron	Omschrijving	X	Y	Hoogte	Dag	Avond	Nacht
037_B	Golsweg 8	246647,34	442249,97	5,00	48,0	--	--
303	LAmax rammelen lepels heftruck	246662,39	442328,36	1,00	48,0	--	--
314	LAmax vrachtwagen manoeuvrenen achterterrein	246668,32	442339,71	1,00	43,9	--	--
318	LAmax vrachtwagen manoeuvrenen stortput	246669,78	442328,33	1,00	43,1	--	--
313	LAmax vrachtwagen manoeuvrenen achterterrein	246672,39	442351,40	1,00	43,0	--	--
304	LAmax rammelen lepels heftruck	246679,42	442346,99	1,00	42,3	--	--
301	LAmax rammelen lepels heftruck	246647,14	442340,13	1,00	40,8	--	--
311	LAmax vrachtwagen vloeistoffen/premix	246685,82	442349,36	1,00	37,7	--	--
317	LAmax vrachtwagen manoeuvrenen stortput	246674,43	442323,59	1,00	37,5	--	--
302	LAmax rammelen lepels heftruck	246655,62	442333,53	1,00	36,6	--	--
316	LAmax vrachtwagen manoeuvrenen stortput	246680,09	442319,54	1,00	36,3	--	--
312	LAmax vrachtwagen uitrijden laadstraat	246680,60	442344,45	1,00	34,1	--	--
310	LAmax vrachtwagen uitrit	246648,58	442353,18	1,00	33,9	--	--
305	LAmax dichtslaan portier personenwagen	246677,64	442358,34	0,80	33,5	--	--
315	LAmax vrachtwagen manoeuvrenen achterterrein	246659,77	442329,97	1,00	32,5	--	--
306	LAmax vrachtwagen inrit	246716,93	442321,21	1,00	25,8	--	--
308	LAmax vrachtwagen inrit	246709,15	442326,33	1,00	25,5	--	--
307	LAmax vrachtwagen inrit	246714,91	442322,51	1,00	25,5	--	--
309	LAmax vrachtwagen inrit	246703,43	442329,94	1,00	19,6	--	--
LAmax	(hoofdgroep)	0,00	0,00	0,00	48,0	--	--

Alle getoonde dB-waarden zijn A-gewogen

Behoort bij besluit van burgemeester en wethouders van Winterswijk van 7 april 2016
behorend bij vergunning zaaknummer 1000/2023-0000
gemeente Winterswijk
Behoort bij besluit van burgemeester

Rapport: Resultatentabel
Model: RBS LAmax juli 2023 na maatregelen
LAmax bij Bron voor toetspunt: 038_A - Golsweg 10
Groep: (hoofdgroep)

Naam Bron	Omschrijving	X	Y	Hoogte	Dag	Avond	Nacht
038_A	Golsweg 10	246624,11	442265,88	1,50	52,6	--	--
318	LAmax vrachtwagen manoeuvrenen stortput	246669,78	442328,33	1,00	52,6	--	--
304	LAmax rammelen lepels heftruck	246679,42	442346,99	1,00	50,9	--	--
311	LAmax vrachtwagen vloeistoffen/premix	246685,82	442349,36	1,00	50,8	--	--
301	LAmax rammelen lepels heftruck	246647,14	442340,13	1,00	49,4	--	--
303	LAmax rammelen lepels heftruck	246662,39	442328,36	1,00	48,4	--	--
313	LAmax vrachtwagen manoeuvrenen achterterrein	246672,39	442351,40	1,00	47,4	--	--
314	LAmax vrachtwagen manoeuvrenen achterterrein	246668,32	442339,71	1,00	46,5	--	--
317	LAmax vrachtwagen manoeuvrenen stortput	246674,43	442323,59	1,00	45,6	--	--
302	LAmax rammelen lepels heftruck	246655,62	442333,53	1,00	44,7	--	--
316	LAmax vrachtwagen manoeuvrenen stortput	246680,09	442319,54	1,00	42,3	--	--
312	LAmax vrachtwagen uitrijden laadstraat	246680,60	442344,45	1,00	42,1	--	--
315	LAmax vrachtwagen manoeuvrenen achterterrein	246659,77	442329,97	1,00	41,9	--	--
310	LAmax vrachtwagen uitrit	246648,58	442353,18	1,00	39,0	--	--
305	LAmax dichtslaan portier personenwagen	246677,64	442358,34	0,80	37,8	--	--
306	LAmax vrachtwagen inrit	246716,93	442321,21	1,00	32,0	--	--
307	LAmax vrachtwagen inrit	246714,91	442322,51	1,00	31,2	--	--
308	LAmax vrachtwagen inrit	246709,15	442326,33	1,00	25,0	--	--
309	LAmax vrachtwagen inrit	246703,43	442329,94	1,00	22,6	--	--
LAmax	(hoofdgroep)	0,00	0,00	0,00	52,6	--	--

Alle getoonde dB-waarden zijn A-gewogen

Behoort bij besluit van burgemeester en wethouders van Winterswijk van 7 april 2016
behorend bij vergunning zaaknummer 1007/2023 Wegens bij besluit van burgemeester

Rapport: Resultatentabel
Model: RBS LAmax juli 2023 na maatregelen
LAmax bij Bron voor toetspunt: 038_B - Golsweg 10
Groep: (hoofdgroep)

Naam Bron	Omschrijving	X	Y	Hoogte	Dag	Avond	Nacht
038_B	Golsweg 10	246624,11	442265,88	5,00	63,8	--	--
318	LAmax vrachtwagen manoeuvrenen stortput	246669,78	442328,33	1,00	63,8	--	--
311	LAmax vrachtwagen vloeistoffen/premix	246685,82	442349,36	1,00	59,9	--	--
303	LAmax rammelen lepels heftruck	246662,39	442328,36	1,00	58,9	--	--
301	LAmax rammelen lepels heftruck	246647,14	442340,13	1,00	58,1	--	--
304	LAmax rammelen lepels heftruck	246679,42	442346,99	1,00	58,0	--	--
314	LAmax vrachtwagen manoeuvrenen achterterrein	246668,32	442339,71	1,00	54,2	--	--
313	LAmax vrachtwagen manoeuvrenen achterterrein	246672,39	442351,40	1,00	54,1	--	--
317	LAmax vrachtwagen manoeuvrenen stortput	246674,43	442323,59	1,00	53,3	--	--
302	LAmax rammelen lepels heftruck	246655,62	442333,53	1,00	51,1	--	--
316	LAmax vrachtwagen manoeuvrenen stortput	246680,09	442319,54	1,00	50,1	--	--
312	LAmax vrachtwagen uitrijden laadstraat	246680,60	442344,45	1,00	50,0	--	--
315	LAmax vrachtwagen manoeuvrenen achterterrein	246659,77	442329,97	1,00	47,7	--	--
305	LAmax dichtslaan portier personenwagen	246677,64	442358,34	0,80	45,0	--	--
310	LAmax vrachtwagen uitrit	246648,58	442353,18	1,00	44,7	--	--
306	LAmax vrachtwagen inrit	246716,93	442321,21	1,00	40,6	--	--
307	LAmax vrachtwagen inrit	246714,91	442322,51	1,00	39,4	--	--
308	LAmax vrachtwagen inrit	246709,15	442326,33	1,00	33,8	--	--
309	LAmax vrachtwagen inrit	246703,43	442329,94	1,00	33,1	--	--
LAmax	(hoofdgroep)	0,00	0,00	0,00	63,8	--	--

Alle getoonde dB-waarden zijn A-gewogen

Behoort bij besluit van burgemeester en wethouders van Winterswijk van 7 april 2016
behorend bij vergunning
zaaknummer
gemeente Winterswijk
Coops Meegdeers BesVt, Winterswijk
van burgemeester

Rapport: Resultatentabel
Model: RBS LAmax juli 2023 na maatregelen
LAmax bij Bron voor toetspunt: 039_A - Golsweg 10
Groep: (hoofdgroep)

Naam Bron	Omschrijving	X	Y	Hoogte	Dag	Avond	Nacht
039_A	Golsweg 10	246631,92	442260,73	1,50	50,3	--	--
304	LAmax rammelen lepels heftruck	246679,42	442346,99	1,00	50,3	--	--
303	LAmax rammelen lepels heftruck	246662,39	442328,36	1,00	50,2	--	--
318	LAmax vrachtwagen manoeuvrenen stortput	246669,78	442328,33	1,00	49,1	--	--
311	LAmax vrachtwagen vloeistoffen/premix	246685,82	442349,36	1,00	48,6	--	--
314	LAmax vrachtwagen manoeuvrenen achterterrein	246668,32	442339,71	1,00	48,2	--	--
301	LAmax rammelen lepels heftruck	246647,14	442340,13	1,00	47,9	--	--
313	LAmax vrachtwagen manoeuvrenen achterterrein	246672,39	442351,40	1,00	46,3	--	--
302	LAmax rammelen lepels heftruck	246655,62	442333,53	1,00	44,2	--	--
317	LAmax vrachtwagen manoeuvrenen stortput	246674,43	442323,59	1,00	43,7	--	--
316	LAmax vrachtwagen manoeuvrenen stortput	246680,09	442319,54	1,00	43,4	--	--
312	LAmax vrachtwagen uitrijden laadstraat	246680,60	442344,45	1,00	40,5	--	--
315	LAmax vrachtwagen manoeuvrenen achterterrein	246659,77	442329,97	1,00	39,7	--	--
310	LAmax vrachtwagen uitrit	246648,58	442353,18	1,00	37,8	--	--
305	LAmax dichtslaan portier personenwagen	246677,64	442358,34	0,80	37,8	--	--
306	LAmax vrachtwagen inrit	246716,93	442321,21	1,00	36,8	--	--
307	LAmax vrachtwagen inrit	246714,91	442322,51	1,00	36,4	--	--
308	LAmax vrachtwagen inrit	246709,15	442326,33	1,00	33,4	--	--
309	LAmax vrachtwagen inrit	246703,43	442329,94	1,00	30,1	--	--
LAmax	(hoofdgroep)	0,00	0,00	0,00	50,3	--	--

Alle getoonde dB-waarden zijn A-gewogen

Behoort bij besluit van burgemeester en wethouders van Winterswijk van 7 april 2016
behorend bij vergunning zaaknummer 1007/2023 Wegens besluit van burgemeester

Rapport: Resultatentabel
Model: RBS LAmax juli 2023 na maatregelen
LAmax bij Bron voor toetspunt: 039_B - Golsweg 10
Groep: (hoofdgroep)

Naam Bron	Omschrijving	X	Y	Hoogte	Dag	Avond	Nacht
039_B	Golsweg 10	246631,92	442260,73	5,00	63,3	--	--
303	LAmax rammelen lepels heftruck	246662,39	442328,36	1,00	63,3	--	--
318	LAmax vrachtwagen manoeuvrenen stortput	246669,78	442328,33	1,00	62,0	--	--
314	LAmax vrachtwagen manoeuvrenen achterterrein	246668,32	442339,71	1,00	60,7	--	--
304	LAmax rammelen lepels heftruck	246679,42	442346,99	1,00	58,8	--	--
311	LAmax vrachtwagen vloeistoffen/premix	246685,82	442349,36	1,00	57,8	--	--
313	LAmax vrachtwagen manoeuvrenen achterterrein	246672,39	442351,40	1,00	56,5	--	--
301	LAmax rammelen lepels heftruck	246647,14	442340,13	1,00	54,4	--	--
317	LAmax vrachtwagen manoeuvrenen stortput	246674,43	442323,59	1,00	53,6	--	--
302	LAmax rammelen lepels heftruck	246655,62	442333,53	1,00	51,6	--	--
316	LAmax vrachtwagen manoeuvrenen stortput	246680,09	442319,54	1,00	51,4	--	--
312	LAmax vrachtwagen uitrijden laadstraat	246680,60	442344,45	1,00	49,2	--	--
305	LAmax dichtslaan portier personenwagen	246677,64	442358,34	0,80	48,5	--	--
315	LAmax vrachtwagen manoeuvrenen achterterrein	246659,77	442329,97	1,00	48,4	--	--
310	LAmax vrachtwagen uitrit	246648,58	442353,18	1,00	45,6	--	--
307	LAmax vrachtwagen inrit	246714,91	442322,51	1,00	41,1	--	--
306	LAmax vrachtwagen inrit	246716,93	442321,21	1,00	39,7	--	--
308	LAmax vrachtwagen inrit	246709,15	442326,33	1,00	37,2	--	--
309	LAmax vrachtwagen inrit	246703,43	442329,94	1,00	33,5	--	--
LAmax	(hoofdgroep)	0,00	0,00	0,00	63,3	--	--

Alle getoonde dB-waarden zijn A-gewogen

Behoort bij besluit van burgemeester en wethouders van Winterswijk van 7 april 2016
behorend bij vergunning
zaaknummer
gemeente Winterswijk
Behoort bij besluit van burgemeester

Rapport: Resultatentabel
Model: RBS LAmax juli 2023 na maatregelen
LAmax bij Bron voor toetspunt: 040_A - Golsweg 10
Groep: (hoofdgroep)

Naam Bron	Omschrijving	X	Y	Hoogte	Dag	Avond	Nacht
040_A	Golsweg 10	246634,14	442257,18	1,50	53,1	--	--
303	LAmax rammelen lepels heftruck	246662,39	442328,36	1,00	53,1	--	--
313	LAmax vrachtwagen manoeuvrenen achterterrein	246672,39	442351,40	1,00	51,4	--	--
318	LAmax vrachtwagen manoeuvrenen stortput	246669,78	442328,33	1,00	50,9	--	--
314	LAmax vrachtwagen manoeuvrenen achterterrein	246668,32	442339,71	1,00	50,8	--	--
304	LAmax rammelen lepels heftruck	246679,42	442346,99	1,00	49,0	--	--
317	LAmax vrachtwagen manoeuvrenen stortput	246674,43	442323,59	1,00	46,8	--	--
301	LAmax rammelen lepels heftruck	246647,14	442340,13	1,00	46,7	--	--
311	LAmax vrachtwagen vloeistoffen/premix	246685,82	442349,36	1,00	46,2	--	--
316	LAmax vrachtwagen manoeuvrenen stortput	246680,09	442319,54	1,00	45,6	--	--
302	LAmax rammelen lepels heftruck	246655,62	442333,53	1,00	44,1	--	--
305	LAmax dichtslaan portier personenwagen	246677,64	442358,34	0,80	41,6	--	--
312	LAmax vrachtwagen uitrijden laadstraat	246680,60	442344,45	1,00	40,9	--	--
315	LAmax vrachtwagen manoeuvrenen achterterrein	246659,77	442329,97	1,00	40,9	--	--
310	LAmax vrachtwagen uitrit	246648,58	442353,18	1,00	38,7	--	--
307	LAmax vrachtwagen inrit	246714,91	442322,51	1,00	33,7	--	--
306	LAmax vrachtwagen inrit	246716,93	442321,21	1,00	33,4	--	--
308	LAmax vrachtwagen inrit	246709,15	442326,33	1,00	31,1	--	--
309	LAmax vrachtwagen inrit	246703,43	442329,94	1,00	25,4	--	--
LAmax	(hoofdgroep)	0,00	0,00	0,00	53,1	--	--

Alle getoonde dB-waarden zijn A-gewogen

Behoort bij besluit van burgemeester en wethouders van Winterswijk van 7 april 2016
behorend bij vergunning
zaaknummer
gemeente Winterswijk
Coops Megawoners BesVit, Winterswijk
van burgemeester

Rapport: Resultatentabel
Model: RBS LAmax juli 2023 na maatregelen
LAmax bij Bron voor toetspunt: 040_B - Golsweg 10
Groep: (hoofdgroep)

Naam Bron	Omschrijving	X	Y	Hoogte	Dag	Avond	Nacht
040_B	Golsweg 10	246634,14	442257,18	5,00	62,6	--	--
303	LAmax rammelen lepels heftruck	246662,39	442328,36	1,00	62,6	--	--
318	LAmax vrachtwagen manoeuvrenen stortput	246669,78	442328,33	1,00	60,2	--	--
314	LAmax vrachtwagen manoeuvrenen achterterrein	246668,32	442339,71	1,00	59,6	--	--
313	LAmax vrachtwagen manoeuvrenen achterterrein	246672,39	442351,40	1,00	59,0	--	--
304	LAmax rammelen lepels heftruck	246679,42	442346,99	1,00	56,2	--	--
311	LAmax vrachtwagen vloeistoffen/premix	246685,82	442349,36	1,00	54,3	--	--
301	LAmax rammelen lepels heftruck	246647,14	442340,13	1,00	53,8	--	--
317	LAmax vrachtwagen manoeuvrenen stortput	246674,43	442323,59	1,00	52,7	--	--
302	LAmax rammelen lepels heftruck	246655,62	442333,53	1,00	51,2	--	--
316	LAmax vrachtwagen manoeuvrenen stortput	246680,09	442319,54	1,00	50,1	--	--
315	LAmax vrachtwagen manoeuvrenen achterterrein	246659,77	442329,97	1,00	47,8	--	--
312	LAmax vrachtwagen uitrijden laadstraat	246680,60	442344,45	1,00	47,8	--	--
305	LAmax dichtslaan portier personenwagen	246677,64	442358,34	0,80	47,8	--	--
310	LAmax vrachtwagen uitrit	246648,58	442353,18	1,00	46,3	--	--
307	LAmax vrachtwagen inrit	246714,91	442322,51	1,00	36,6	--	--
306	LAmax vrachtwagen inrit	246716,93	442321,21	1,00	36,5	--	--
308	LAmax vrachtwagen inrit	246709,15	442326,33	1,00	34,0	--	--
309	LAmax vrachtwagen inrit	246703,43	442329,94	1,00	28,5	--	--
LAmax	(hoofdgroep)	0,00	0,00	0,00	62,6	--	--

Alle getoonde dB-waarden zijn A-gewogen

Behoort bij besluit van burgemeester en wethouders van Winterswijk van 7 april 2016
behorend bij vergunning
zaaknummer
gemeente Winterswijk
Coops Megaweders Besluit van burgemeester

Rapport: Resultatentabel
Model: RBS LAmax juli 2023 na maatregelen
LAmax bij Bron voor toetspunt: 041_A - Golsweg 10
Groep: (hoofdgroep)

Naam Bron	Omschrijving	X	Y	Hoogte	Dag	Avond	Nacht
041_A	Golsweg 10	246635,31	442246,68	1,50	40,9	--	--
314	LAmax vrachtwagen manoeuvrenen achterterrein	246668,32	442339,71	1,00	40,9	--	--
304	LAmax rammelen lepels heftruck	246679,42	442346,99	1,00	40,7	--	--
318	LAmax vrachtwagen manoeuvrenen stortput	246669,78	442328,33	1,00	40,2	--	--
303	LAmax rammelen lepels heftruck	246662,39	442328,36	1,00	39,8	--	--
301	LAmax rammelen lepels heftruck	246647,14	442340,13	1,00	38,9	--	--
313	LAmax vrachtwagen manoeuvrenen achterterrein	246672,39	442351,40	1,00	38,4	--	--
311	LAmax vrachtwagen vloeistoffen/premix	246685,82	442349,36	1,00	37,2	--	--
317	LAmax vrachtwagen manoeuvrenen stortput	246674,43	442323,59	1,00	35,9	--	--
310	LAmax vrachtwagen uitrit	246648,58	442353,18	1,00	34,1	--	--
316	LAmax vrachtwagen manoeuvrenen stortput	246680,09	442319,54	1,00	33,7	--	--
302	LAmax rammelen lepels heftruck	246655,62	442333,53	1,00	32,6	--	--
312	LAmax vrachtwagen uitrijden laadstraat	246680,60	442344,45	1,00	31,9	--	--
305	LAmax dichtslaan portier personenwagen	246677,64	442358,34	0,80	30,6	--	--
315	LAmax vrachtwagen manoeuvrenen achterterrein	246659,77	442329,97	1,00	28,7	--	--
307	LAmax vrachtwagen inrit	246714,91	442322,51	1,00	28,5	--	--
306	LAmax vrachtwagen inrit	246716,93	442321,21	1,00	27,3	--	--
308	LAmax vrachtwagen inrit	246709,15	442326,33	1,00	24,6	--	--
309	LAmax vrachtwagen inrit	246703,43	442329,94	1,00	18,5	--	--
LAmax	(hoofdgroep)	0,00	0,00	0,00	40,9	--	--

Alle getoonde dB-waarden zijn A-gewogen

Behoort bij besluit van burgemeester en wethouders van Winterswijk van 7 april 2016
behorend bij vergunning zaaknummer 100/25
gemeente winterswijk
Behoort bij besluit van burgemeester

Rapport: Resultatentabel
Model: RBS LAmax juli 2023 na maatregelen
LAmax bij Bron voor toetspunt: 041_B - Golsweg 10
Groep: (hoofdgroep)

Naam Bron	Omschrijving	X	Y	Hoogte	Dag	Avond	Nacht
041_B	Golsweg 10	246635,31	442246,68	5,00	45,7	--	--
303	LAmax rammelen lepels heftruck	246662,39	442328,36	1,00	45,7	--	--
314	LAmax vrachtwagen manoeuvrenen achterterrein	246668,32	442339,71	1,00	44,1	--	--
318	LAmax vrachtwagen manoeuvrenen stortput	246669,78	442328,33	1,00	43,4	--	--
304	LAmax rammelen lepels heftruck	246679,42	442346,99	1,00	42,8	--	--
313	LAmax vrachtwagen manoeuvrenen achterterrein	246672,39	442351,40	1,00	41,3	--	--
301	LAmax rammelen lepels heftruck	246647,14	442340,13	1,00	40,6	--	--
317	LAmax vrachtwagen manoeuvrenen stortput	246674,43	442323,59	1,00	38,4	--	--
311	LAmax vrachtwagen vloeistoffen/premix	246685,82	442349,36	1,00	38,3	--	--
316	LAmax vrachtwagen manoeuvrenen stortput	246680,09	442319,54	1,00	36,3	--	--
310	LAmax vrachtwagen uitrit	246648,58	442353,18	1,00	35,7	--	--
302	LAmax rammelen lepels heftruck	246655,62	442333,53	1,00	35,7	--	--
312	LAmax vrachtwagen uitrijden laadstraat	246680,60	442344,45	1,00	33,4	--	--
305	LAmax dichtslaan portier personenwagen	246677,64	442358,34	0,80	32,6	--	--
315	LAmax vrachtwagen manoeuvrenen achterterrein	246659,77	442329,97	1,00	31,5	--	--
307	LAmax vrachtwagen inrit	246714,91	442322,51	1,00	29,9	--	--
306	LAmax vrachtwagen inrit	246716,93	442321,21	1,00	27,0	--	--
308	LAmax vrachtwagen inrit	246709,15	442326,33	1,00	26,1	--	--
309	LAmax vrachtwagen inrit	246703,43	442329,94	1,00	20,1	--	--
LAmax	(hoofdgroep)	0,00	0,00	0,00	45,7	--	--

Alle getoonde dB-waarden zijn A-gewogen

Behoort bij besluit van burgemeester en wethouders van Winterswijk van 7 april 2016
behorend bij vergunning
zaaknummer
gemeente Winterswijk
Coops Megawaters BesVt, van burgemeester

Rapport: Resultatentabel
Model: RBS LAmax juli 2023 na maatregelen
LAmax bij Bron voor toetspunt: 042_A - Golsweg 14
Groep: (hoofdgroep)

Naam Bron	Omschrijving	X	Y	Hoogte	Dag	Avond	Nacht
042_A	Golsweg 14	246619,07	442256,29	1,50	47,5	--	--
301	LAmax rammelen lepels heftruck	246647,14	442340,13	1,00	47,5	--	--
304	LAmax rammelen lepels heftruck	246679,42	442346,99	1,00	46,2	--	--
311	LAmax vrachtwagen vloeistoffen/premix	246685,82	442349,36	1,00	43,6	--	--
318	LAmax vrachtwagen manoeuvrenen stortput	246669,78	442328,33	1,00	43,5	--	--
313	LAmax vrachtwagen manoeuvrenen achterterrein	246672,39	442351,40	1,00	43,3	--	--
303	LAmax rammelen lepels heftruck	246662,39	442328,36	1,00	41,1	--	--
314	LAmax vrachtwagen manoeuvrenen achterterrein	246668,32	442339,71	1,00	38,8	--	--
317	LAmax vrachtwagen manoeuvrenen stortput	246674,43	442323,59	1,00	37,2	--	--
312	LAmax vrachtwagen uitrijden laadstraat	246680,60	442344,45	1,00	37,0	--	--
310	LAmax vrachtwagen uitrit	246648,58	442353,18	1,00	36,2	--	--
302	LAmax rammelen lepels heftruck	246655,62	442333,53	1,00	35,6	--	--
316	LAmax vrachtwagen manoeuvrenen stortput	246680,09	442319,54	1,00	32,3	--	--
305	LAmax dichtslaan portier personenwagen	246677,64	442358,34	0,80	32,1	--	--
315	LAmax vrachtwagen manoeuvrenen achterterrein	246659,77	442329,97	1,00	30,8	--	--
307	LAmax vrachtwagen inrit	246714,91	442322,51	1,00	23,8	--	--
306	LAmax vrachtwagen inrit	246716,93	442321,21	1,00	23,7	--	--
308	LAmax vrachtwagen inrit	246709,15	442326,33	1,00	18,0	--	--
309	LAmax vrachtwagen inrit	246703,43	442329,94	1,00	15,5	--	--
LAmax	(hoofdgroep)	0,00	0,00	0,00	47,5	--	--

Alle getoonde dB-waarden zijn A-gewogen

Behoort bij besluit van burgemeester en wethouders van Winterswijk van 7 april 2016
behorend bij vergunning
zaaknummer
gemeente Winterswijk
Coops Megawheelers BesVt, Winterswijk
van burgemeester

Rapport: Resultatentabel
Model: RBS LAmax juli 2023 na maatregelen
LAmax bij Bron voor toetspunt: 042_B - Golsweg 14
Groep: (hoofdgroep)

Naam Bron	Omschrijving	X	Y	Hoogte	Dag	Avond	Nacht
042_B	Golsweg 14	246619,07	442256,29	5,00	51,6	--	--
304	LAmax rammelen lepels heftruck	246679,42	442346,99	1,00	51,6	--	--
301	LAmax rammelen lepels heftruck	246647,14	442340,13	1,00	50,3	--	--
313	LAmax vrachtwagen manoeuvrenen achterterrein	246672,39	442351,40	1,00	48,5	--	--
311	LAmax vrachtwagen vloeistoffen/premix	246685,82	442349,36	1,00	48,5	--	--
318	LAmax vrachtwagen manoeuvrenen stortput	246669,78	442328,33	1,00	48,0	--	--
314	LAmax vrachtwagen manoeuvrenen achterterrein	246668,32	442339,71	1,00	46,8	--	--
303	LAmax rammelen lepels heftruck	246662,39	442328,36	1,00	45,9	--	--
312	LAmax vrachtwagen uitrijden laadstraat	246680,60	442344,45	1,00	41,4	--	--
310	LAmax vrachtwagen uitrit	246648,58	442353,18	1,00	41,0	--	--
317	LAmax vrachtwagen manoeuvrenen stortput	246674,43	442323,59	1,00	40,8	--	--
302	LAmax rammelen lepels heftruck	246655,62	442333,53	1,00	39,9	--	--
316	LAmax vrachtwagen manoeuvrenen stortput	246680,09	442319,54	1,00	36,7	--	--
305	LAmax dichtslaan portier personenwagen	246677,64	442358,34	0,80	35,6	--	--
315	LAmax vrachtwagen manoeuvrenen achterterrein	246659,77	442329,97	1,00	35,0	--	--
307	LAmax vrachtwagen inrit	246714,91	442322,51	1,00	27,9	--	--
306	LAmax vrachtwagen inrit	246716,93	442321,21	1,00	27,9	--	--
308	LAmax vrachtwagen inrit	246709,15	442326,33	1,00	22,1	--	--
309	LAmax vrachtwagen inrit	246703,43	442329,94	1,00	19,6	--	--
LAmax	(hoofdgroep)	0,00	0,00	0,00	51,6	--	--

Alle getoonde dB-waarden zijn A-gewogen

Behoort bij besluit van burgemeester en wethouders van Winterswijk van 7 april 2016
behorend bij vergunning zaaknummer 1002/2023 Wegens besluit van burgemeester
gemeente winterswijk

Rapport: Resultatentabel
Model: RBS LAmax juli 2023 na maatregelen
LAmax bij Bron voor toetspunt: 043_A - Golsweg 14
Groep: (hoofdgroep)

Naam Bron	Omschrijving	X	Y	Hoogte	Dag	Avond	Nacht
043_A	Golsweg 14	246624,10	442242,50	1,50	42,2	--	--
304	LAmax rammelen lepels heftruck	246679,42	442346,99	1,00	42,2	--	--
318	LAmax vrachtwagen manoeuvrenen stortput	246669,78	442328,33	1,00	42,0	--	--
314	LAmax vrachtwagen manoeuvrenen achterterrein	246668,32	442339,71	1,00	41,3	--	--
311	LAmax vrachtwagen vloeistoffen/premix	246685,82	442349,36	1,00	39,7	--	--
303	LAmax rammelen lepels heftruck	246662,39	442328,36	1,00	39,4	--	--
301	LAmax rammelen lepels heftruck	246647,14	442340,13	1,00	38,6	--	--
313	LAmax vrachtwagen manoeuvrenen achterterrein	246672,39	442351,40	1,00	38,1	--	--
317	LAmax vrachtwagen manoeuvrenen stortput	246674,43	442323,59	1,00	36,1	--	--
316	LAmax vrachtwagen manoeuvrenen stortput	246680,09	442319,54	1,00	34,7	--	--
302	LAmax rammelen lepels heftruck	246655,62	442333,53	1,00	34,0	--	--
312	LAmax vrachtwagen uitrijden laadstraat	246680,60	442344,45	1,00	33,2	--	--
305	LAmax dichtslaan portier personenwagen	246677,64	442358,34	0,80	31,8	--	--
306	LAmax vrachtwagen inrit	246716,93	442321,21	1,00	30,0	--	--
307	LAmax vrachtwagen inrit	246714,91	442322,51	1,00	29,7	--	--
315	LAmax vrachtwagen manoeuvrenen achterterrein	246659,77	442329,97	1,00	29,4	--	--
310	LAmax vrachtwagen uitrit	246648,58	442353,18	1,00	28,4	--	--
308	LAmax vrachtwagen inrit	246709,15	442326,33	1,00	25,5	--	--
309	LAmax vrachtwagen inrit	246703,43	442329,94	1,00	19,4	--	--
LAmax	(hoofdgroep)	0,00	0,00	0,00	42,2	--	--

Alle getoonde dB-waarden zijn A-gewogen

Behoort bij besluit van burgemeester en wethouders van Winterswijk van 7 april 2016
behorend bij vergunning
zaaknummer
gemeente Winterswijk
Coops Megaweders BesVt, van burgemeester

Rapport: Resultatentabel
Model: RBS LAmax juli 2023 na maatregelen
LAmax bij Bron voor toetspunt: 043_B - Golsweg 14
Groep: (hoofdgroep)

Naam Bron	Omschrijving	X	Y	Hoogte	Dag	Avond	Nacht
043_B	Golsweg 14	246624,10	442242,50	5,00	44,1	--	--
318	LAmax vrachtwagen manoeuvrenen stortput	246669,78	442328,33	1,00	44,1	--	--
304	LAmax rammelen lepels heftruck	246679,42	442346,99	1,00	44,1	--	--
314	LAmax vrachtwagen manoeuvrenen achterterrein	246668,32	442339,71	1,00	44,0	--	--
303	LAmax rammelen lepels heftruck	246662,39	442328,36	1,00	41,4	--	--
311	LAmax vrachtwagen vloeistoffen/premix	246685,82	442349,36	1,00	40,8	--	--
301	LAmax rammelen lepels heftruck	246647,14	442340,13	1,00	40,7	--	--
313	LAmax vrachtwagen manoeuvrenen achterterrein	246672,39	442351,40	1,00	39,5	--	--
317	LAmax vrachtwagen manoeuvrenen stortput	246674,43	442323,59	1,00	38,0	--	--
316	LAmax vrachtwagen manoeuvrenen stortput	246680,09	442319,54	1,00	36,5	--	--
302	LAmax rammelen lepels heftruck	246655,62	442333,53	1,00	36,2	--	--
312	LAmax vrachtwagen uitrijden laadstraat	246680,60	442344,45	1,00	34,7	--	--
305	LAmax dichtslaan portier personenwagen	246677,64	442358,34	0,80	34,1	--	--
315	LAmax vrachtwagen manoeuvrenen achterterrein	246659,77	442329,97	1,00	31,6	--	--
310	LAmax vrachtwagen uitrit	246648,58	442353,18	1,00	31,0	--	--
307	LAmax vrachtwagen inrit	246714,91	442322,51	1,00	30,5	--	--
306	LAmax vrachtwagen inrit	246716,93	442321,21	1,00	27,8	--	--
308	LAmax vrachtwagen inrit	246709,15	442326,33	1,00	26,6	--	--
309	LAmax vrachtwagen inrit	246703,43	442329,94	1,00	20,4	--	--
LAmax	(hoofdgroep)	0,00	0,00	0,00	44,1	--	--

Alle getoonde dB-waarden zijn A-gewogen

Behoort bij besluit van burgemeester en wethouders van Winterswijk van 7 april 2016
behorend bij vergunning zaaknummer 100/2023-0000
gemeente Winterswijk
Behoort bij besluit van burgemeester

Rapport: Resultatentabel
Model: RBS LAmax juli 2023 na maatregelen
LAmax bij Bron voor toetspunt: 044_A - Golsweg 16
Groep: (hoofdgroep)

Naam Bron	Omschrijving	X	Y	Hoogte	Dag	Avond	Nacht
044_A	Golsweg 16	246612,57	442253,92	1,50	52,4	--	--
318	LAmax vrachtwagen manoeuvrenen stortput	246669,78	442328,33	1,00	52,4	--	--
301	LAmax rammelen lepels heftruck	246647,14	442340,13	1,00	49,9	--	--
304	LAmax rammelen lepels heftruck	246679,42	442346,99	1,00	49,9	--	--
303	LAmax rammelen lepels heftruck	246662,39	442328,36	1,00	48,7	--	--
311	LAmax vrachtwagen vloeistoffen/premix	246685,82	442349,36	1,00	47,4	--	--
313	LAmax vrachtwagen manoeuvrenen achterterrein	246672,39	442351,40	1,00	46,6	--	--
314	LAmax vrachtwagen manoeuvrenen achterterrein	246668,32	442339,71	1,00	44,6	--	--
302	LAmax rammelen lepels heftruck	246655,62	442333,53	1,00	41,1	--	--
317	LAmax vrachtwagen manoeuvrenen stortput	246674,43	442323,59	1,00	40,0	--	--
312	LAmax vrachtwagen uitrijden laadstraat	246680,60	442344,45	1,00	39,9	--	--
315	LAmax vrachtwagen manoeuvrenen achterterrein	246659,77	442329,97	1,00	38,4	--	--
305	LAmax dichtslaan portier personenwagen	246677,64	442358,34	0,80	37,0	--	--
310	LAmax vrachtwagen uitrit	246648,58	442353,18	1,00	36,9	--	--
316	LAmax vrachtwagen manoeuvrenen stortput	246680,09	442319,54	1,00	35,5	--	--
307	LAmax vrachtwagen inrit	246714,91	442322,51	1,00	26,0	--	--
306	LAmax vrachtwagen inrit	246716,93	442321,21	1,00	25,9	--	--
308	LAmax vrachtwagen inrit	246709,15	442326,33	1,00	20,1	--	--
309	LAmax vrachtwagen inrit	246703,43	442329,94	1,00	17,7	--	--
LAmax	(hoofdgroep)	0,00	0,00	0,00	52,4	--	--

Alle getoonde dB-waarden zijn A-gewogen

Behoort bij besluit van burgemeester en wethouders van Winterswijk van 7 april 2016
behorend bij vergunning zaaknummer 1002/2023 Wegens bij besluit van burgemeester

Rapport: Resultatentabel
Model: RBS LAmax juli 2023 na maatregelen
LAmax bij Bron voor toetspunt: 044_B - Golsweg 16
Groep: (hoofdgroep)

Naam Bron	Omschrijving	X	Y	Hoogte	Dag	Avond	Nacht
044_B	Golsweg 16	246612,57	442253,92	5,00	56,1	--	--
318	LAmax vrachtwagen manoeuvrenen stortput	246669,78	442328,33	1,00	56,1	--	--
301	LAmax rammelen lepels heftruck	246647,14	442340,13	1,00	53,4	--	--
311	LAmax vrachtwagen vloeistoffen/premix	246685,82	442349,36	1,00	53,0	--	--
304	LAmax rammelen lepels heftruck	246679,42	442346,99	1,00	52,5	--	--
303	LAmax rammelen lepels heftruck	246662,39	442328,36	1,00	51,6	--	--
313	LAmax vrachtwagen manoeuvrenen achterterrein	246672,39	442351,40	1,00	51,1	--	--
314	LAmax vrachtwagen manoeuvrenen achterterrein	246668,32	442339,71	1,00	47,4	--	--
302	LAmax rammelen lepels heftruck	246655,62	442333,53	1,00	44,6	--	--
310	LAmax vrachtwagen uitrit	246648,58	442353,18	1,00	43,4	--	--
317	LAmax vrachtwagen manoeuvrenen stortput	246674,43	442323,59	1,00	43,1	--	--
312	LAmax vrachtwagen uitrijden laadstraat	246680,60	442344,45	1,00	42,2	--	--
315	LAmax vrachtwagen manoeuvrenen achterterrein	246659,77	442329,97	1,00	41,1	--	--
305	LAmax dichtslaan portier personenwagen	246677,64	442358,34	0,80	40,9	--	--
316	LAmax vrachtwagen manoeuvrenen stortput	246680,09	442319,54	1,00	39,2	--	--
307	LAmax vrachtwagen inrit	246714,91	442322,51	1,00	29,9	--	--
306	LAmax vrachtwagen inrit	246716,93	442321,21	1,00	29,9	--	--
308	LAmax vrachtwagen inrit	246709,15	442326,33	1,00	23,7	--	--
309	LAmax vrachtwagen inrit	246703,43	442329,94	1,00	21,1	--	--
LAmax	(hoofdgroep)	0,00	0,00	0,00	56,1	--	--

Alle getoonde dB-waarden zijn A-gewogen

Behoort bij besluit van burgemeester en wethouders van Winterswijk van 7 april 2016
behorend bij vergunning zaaknummer 1007/2023 Wegens BV, Winterswijk
gemeente winterswijk
Wegens BV, Winterswijk
Behoort bij besluit van burgemeester

Rapport: Resultatentabel
Model: RBS LAmax juli 2023 na maatregelen
LAmax bij Bron voor toetspunt: 045_A - Golsweg 16
Groep: (hoofdgroep)

Naam Bron	Omschrijving	X	Y	Hoogte	Dag	Avond	Nacht
045_A	Golsweg 16	246617,77	442240,13	1,50	40,8	--	--
304	LAmax rammelen lepels heftruck	246679,42	442346,99	1,00	40,8	--	--
301	LAmax rammelen lepels heftruck	246647,14	442340,13	1,00	40,3	--	--
318	LAmax vrachtwagen manoeuvrenen stortput	246669,78	442328,33	1,00	39,2	--	--
311	LAmax vrachtwagen vloeistoffen/premix	246685,82	442349,36	1,00	39,2	--	--
314	LAmax vrachtwagen manoeuvrenen achterterrein	246668,32	442339,71	1,00	38,1	--	--
313	LAmax vrachtwagen manoeuvrenen achterterrein	246672,39	442351,40	1,00	38,0	--	--
303	LAmax rammelen lepels heftruck	246662,39	442328,36	1,00	37,8	--	--
317	LAmax vrachtwagen manoeuvrenen stortput	246674,43	442323,59	1,00	33,1	--	--
312	LAmax vrachtwagen uitrijden laadstraat	246680,60	442344,45	1,00	32,5	--	--
316	LAmax vrachtwagen manoeuvrenen stortput	246680,09	442319,54	1,00	31,5	--	--
302	LAmax rammelen lepels heftruck	246655,62	442333,53	1,00	31,1	--	--
305	LAmax dichtslaan portier personenwagen	246677,64	442358,34	0,80	28,3	--	--
310	LAmax vrachtwagen uitrit	246648,58	442353,18	1,00	27,6	--	--
315	LAmax vrachtwagen manoeuvrenen achterterrein	246659,77	442329,97	1,00	26,9	--	--
306	LAmax vrachtwagen inrit	246716,93	442321,21	1,00	26,4	--	--
307	LAmax vrachtwagen inrit	246714,91	442322,51	1,00	26,0	--	--
308	LAmax vrachtwagen inrit	246709,15	442326,33	1,00	22,0	--	--
309	LAmax vrachtwagen inrit	246703,43	442329,94	1,00	16,4	--	--
LAmax	(hoofdgroep)	0,00	0,00	0,00	40,8	--	--

Alle getoonde dB-waarden zijn A-gewogen

Behoort bij besluit van burgemeester en wethouders van Winterswijk van 7 april 2016
behorend bij vergunning
zaaknummer
gemeente Winterswijk
Coops Megawoners BsW, Winterswijk
van burgemeester

Rapport: Resultatentabel
Model: RBS LAmax juli 2023 na maatregelen
LAmax bij Bron voor toetspunt: 045_B - Golsweg 16
Groep: (hoofdgroep)

Naam Bron	Omschrijving	X	Y	Hoogte	Dag	Avond	Nacht
045_B	Golsweg 16	246617,77	442240,13	5,00	43,1	--	--
318	LAmax vrachtwagen manoeuvrenen stortput	246669,78	442328,33	1,00	43,1	--	--
304	LAmax rammelen lepels heftruck	246679,42	442346,99	1,00	42,7	--	--
301	LAmax rammelen lepels heftruck	246647,14	442340,13	1,00	42,1	--	--
311	LAmax vrachtwagen vloeistoffen/premix	246685,82	442349,36	1,00	40,5	--	--
303	LAmax rammelen lepels heftruck	246662,39	442328,36	1,00	40,2	--	--
314	LAmax vrachtwagen manoeuvrenen achterterrein	246668,32	442339,71	1,00	39,9	--	--
313	LAmax vrachtwagen manoeuvrenen achterterrein	246672,39	442351,40	1,00	39,1	--	--
317	LAmax vrachtwagen manoeuvrenen stortput	246674,43	442323,59	1,00	35,1	--	--
302	LAmax rammelen lepels heftruck	246655,62	442333,53	1,00	33,7	--	--
316	LAmax vrachtwagen manoeuvrenen stortput	246680,09	442319,54	1,00	33,5	--	--
312	LAmax vrachtwagen uitrijden laadstraat	246680,60	442344,45	1,00	32,3	--	--
315	LAmax vrachtwagen manoeuvrenen achterterrein	246659,77	442329,97	1,00	29,2	--	--
305	LAmax dichtslaan portier personenwagen	246677,64	442358,34	0,80	29,2	--	--
310	LAmax vrachtwagen uitrit	246648,58	442353,18	1,00	28,6	--	--
307	LAmax vrachtwagen inrit	246714,91	442322,51	1,00	26,9	--	--
306	LAmax vrachtwagen inrit	246716,93	442321,21	1,00	26,3	--	--
308	LAmax vrachtwagen inrit	246709,15	442326,33	1,00	23,2	--	--
309	LAmax vrachtwagen inrit	246703,43	442329,94	1,00	17,7	--	--
LAmax	(hoofdgroep)	0,00	0,00	0,00	43,1	--	--

Alle getoonde dB-waarden zijn A-gewogen

Behoort bij besluit van burgemeester en wethouders van Winterswijk van 7 april 2016
behorend bij vergunning
zaaknummer
gemeente Winterswijk
Coops Megawoners BesW, Winterswijk
van burgemeester

Rapport: Resultatentabel
Model: RBS LAmax juli 2023 na maatregelen
LAmax bij Bron voor toetspunt: 046_A - Golsweg 18
Groep: (hoofdgroep)

Naam Bron	Omschrijving	X	Y	Hoogte	Dag	Avond	Nacht
046_A	Golsweg 18	246605,59	442251,31	1,50	50,5	--	--
304	LAmax rammelen lepels heftruck	246679,42	442346,99	1,00	50,5	--	--
318	LAmax vrachtwagen manoeuvrenen stortput	246669,78	442328,33	1,00	50,0	--	--
311	LAmax vrachtwagen vloeistoffen/premix	246685,82	442349,36	1,00	47,7	--	--
301	LAmax rammelen lepels heftruck	246647,14	442340,13	1,00	47,4	--	--
313	LAmax vrachtwagen manoeuvrenen achterterrein	246672,39	442351,40	1,00	45,1	--	--
317	LAmax vrachtwagen manoeuvrenen stortput	246674,43	442323,59	1,00	43,5	--	--
314	LAmax vrachtwagen manoeuvrenen achterterrein	246668,32	442339,71	1,00	43,5	--	--
303	LAmax rammelen lepels heftruck	246662,39	442328,36	1,00	43,4	--	--
312	LAmax vrachtwagen uitrijden laadstraat	246680,60	442344,45	1,00	40,8	--	--
316	LAmax vrachtwagen manoeuvrenen stortput	246680,09	442319,54	1,00	40,2	--	--
302	LAmax rammelen lepels heftruck	246655,62	442333,53	1,00	40,2	--	--
315	LAmax vrachtwagen manoeuvrenen achterterrein	246659,77	442329,97	1,00	38,1	--	--
310	LAmax vrachtwagen uitrit	246648,58	442353,18	1,00	37,4	--	--
305	LAmax dichtslaan portier personenwagen	246677,64	442358,34	0,80	35,9	--	--
307	LAmax vrachtwagen inrit	246714,91	442322,51	1,00	29,4	--	--
306	LAmax vrachtwagen inrit	246716,93	442321,21	1,00	29,2	--	--
308	LAmax vrachtwagen inrit	246709,15	442326,33	1,00	22,3	--	--
309	LAmax vrachtwagen inrit	246703,43	442329,94	1,00	20,1	--	--
LAmax	(hoofdgroep)	0,00	0,00	0,00	50,5	--	--

Alle getoonde dB-waarden zijn A-gewogen

Behoort bij besluit van burgemeester en wethouders van Winterswijk van 7 april 2016
behorend bij vergunning zaaknummer 1000/2023-0000
gemeente Winterswijk
Behoort bij besluit van burgemeester

Rapport: Resultatentabel
Model: RBS LAmax juli 2023 na maatregelen
LAmax bij Bron voor toetspunt: 046_B - Golsweg 18
Groep: (hoofdgroep)

Naam Bron	Omschrijving	X	Y	Hoogte	Dag	Avond	Nacht
046_B	Golsweg 18	246605,59	442251,31	5,00	58,9	--	--
318	LAmax vrachtwagen manoeuvrenen stortput	246669,78	442328,33	1,00	58,9	--	--
304	LAmax rammelen lepels heftruck	246679,42	442346,99	1,00	55,7	--	--
301	LAmax rammelen lepels heftruck	246647,14	442340,13	1,00	55,2	--	--
311	LAmax vrachtwagen vloeistoffen/premix	246685,82	442349,36	1,00	54,6	--	--
313	LAmax vrachtwagen manoeuvrenen achterterrein	246672,39	442351,40	1,00	49,9	--	--
317	LAmax vrachtwagen manoeuvrenen stortput	246674,43	442323,59	1,00	49,8	--	--
312	LAmax vrachtwagen uitrijden laadstraat	246680,60	442344,45	1,00	48,1	--	--
303	LAmax rammelen lepels heftruck	246662,39	442328,36	1,00	48,0	--	--
314	LAmax vrachtwagen manoeuvrenen achterterrein	246668,32	442339,71	1,00	46,1	--	--
310	LAmax vrachtwagen uitrit	246648,58	442353,18	1,00	43,6	--	--
302	LAmax rammelen lepels heftruck	246655,62	442333,53	1,00	43,5	--	--
316	LAmax vrachtwagen manoeuvrenen stortput	246680,09	442319,54	1,00	42,6	--	--
315	LAmax vrachtwagen manoeuvrenen achterterrein	246659,77	442329,97	1,00	41,1	--	--
305	LAmax dichtslaan portier personenwagen	246677,64	442358,34	0,80	40,7	--	--
307	LAmax vrachtwagen inrit	246714,91	442322,51	1,00	32,2	--	--
306	LAmax vrachtwagen inrit	246716,93	442321,21	1,00	31,8	--	--
308	LAmax vrachtwagen inrit	246709,15	442326,33	1,00	24,8	--	--
309	LAmax vrachtwagen inrit	246703,43	442329,94	1,00	22,4	--	--
LAmax	(hoofdgroep)	0,00	0,00	0,00	58,9	--	--

Alle getoonde dB-waarden zijn A-gewogen

Behoort bij besluit van burgemeester en wethouders van Winterswijk van 7 april 2016
behorend bij vergunning
zaaknummer
gemeente Winterswijk
Coops Megaweders BsW, Winterswijk

Rapport: Resultatentabel
Model: RBS LAmax juli 2023 na maatregelen
LAmax bij Bron voor toetspunt: 047_A - Golsweg 18
Groep: (hoofdgroep)

Naam Bron	Omschrijving	X	Y	Hoogte	Dag	Avond	Nacht
047_A	Golsweg 18	246609,76	442238,09	1,50	42,0	--	--
304	LAmax rammelen lepels heftruck	246679,42	442346,99	1,00	42,0	--	--
311	LAmax vrachtwagen vloeistoffen/premix	246685,82	442349,36	1,00	40,9	--	--
318	LAmax vrachtwagen manoeuvrenen stortput	246669,78	442328,33	1,00	40,0	--	--
303	LAmax rammelen lepels heftruck	246662,39	442328,36	1,00	39,9	--	--
301	LAmax rammelen lepels heftruck	246647,14	442340,13	1,00	39,2	--	--
313	LAmax vrachtwagen manoeuvrenen achterterrein	246672,39	442351,40	1,00	37,7	--	--
314	LAmax vrachtwagen manoeuvrenen achterterrein	246668,32	442339,71	1,00	36,2	--	--
317	LAmax vrachtwagen manoeuvrenen stortput	246674,43	442323,59	1,00	35,3	--	--
316	LAmax vrachtwagen manoeuvrenen stortput	246680,09	442319,54	1,00	33,6	--	--
302	LAmax rammelen lepels heftruck	246655,62	442333,53	1,00	32,8	--	--
312	LAmax vrachtwagen uitrijden laadstraat	246680,60	442344,45	1,00	30,4	--	--
310	LAmax vrachtwagen uitrit	246648,58	442353,18	1,00	29,7	--	--
315	LAmax vrachtwagen manoeuvrenen achterterrein	246659,77	442329,97	1,00	28,9	--	--
306	LAmax vrachtwagen inrit	246716,93	442321,21	1,00	28,6	--	--
307	LAmax vrachtwagen inrit	246714,91	442322,51	1,00	28,2	--	--
305	LAmax dichtslaan portier personenwagen	246677,64	442358,34	0,80	27,3	--	--
308	LAmax vrachtwagen inrit	246709,15	442326,33	1,00	26,0	--	--
309	LAmax vrachtwagen inrit	246703,43	442329,94	1,00	20,0	--	--
LAmax	(hoofdgroep)	0,00	0,00	0,00	42,0	--	--

Alle getoonde dB-waarden zijn A-gewogen

Behoort bij besluit van burgemeester en wethouders van Winterswijk van 7 april 2016
behorend bij vergunning zaaknummer 1007/2023 Wegens besluit van burgemeester

Rapport: Resultatentabel
Model: RBS LAmax juli 2023 na maatregelen
LAmax bij Bron voor toetspunt: 047_B - Golsweg 18
Groep: (hoofdgroep)

Naam Bron	Omschrijving	X	Y	Hoogte	Dag	Avond	Nacht
047_B	Golsweg 18	246609,76	442238,09	5,00	43,0	--	--
301	LAmax rammelen lepels heftruck	246647,14	442340,13	1,00	43,0	--	--
304	LAmax rammelen lepels heftruck	246679,42	442346,99	1,00	42,0	--	--
311	LAmax vrachtwagen vloeistoffen/premix	246685,82	442349,36	1,00	41,8	--	--
303	LAmax rammelen lepels heftruck	246662,39	442328,36	1,00	41,6	--	--
318	LAmax vrachtwagen manoeuvrenen stortput	246669,78	442328,33	1,00	41,5	--	--
313	LAmax vrachtwagen manoeuvrenen achterterrein	246672,39	442351,40	1,00	38,3	--	--
314	LAmax vrachtwagen manoeuvrenen achterterrein	246668,32	442339,71	1,00	37,5	--	--
317	LAmax vrachtwagen manoeuvrenen stortput	246674,43	442323,59	1,00	36,7	--	--
316	LAmax vrachtwagen manoeuvrenen stortput	246680,09	442319,54	1,00	34,8	--	--
302	LAmax rammelen lepels heftruck	246655,62	442333,53	1,00	34,5	--	--
312	LAmax vrachtwagen uitrijden laadstraat	246680,60	442344,45	1,00	31,6	--	--
310	LAmax vrachtwagen uitrit	246648,58	442353,18	1,00	31,4	--	--
315	LAmax vrachtwagen manoeuvrenen achterterrein	246659,77	442329,97	1,00	30,5	--	--
306	LAmax vrachtwagen inrit	246716,93	442321,21	1,00	29,3	--	--
307	LAmax vrachtwagen inrit	246714,91	442322,51	1,00	28,7	--	--
305	LAmax dichtslaan portier personenwagen	246677,64	442358,34	0,80	27,8	--	--
308	LAmax vrachtwagen inrit	246709,15	442326,33	1,00	26,8	--	--
309	LAmax vrachtwagen inrit	246703,43	442329,94	1,00	20,8	--	--
LAmax	(hoofdgroep)	0,00	0,00	0,00	43,0	--	--

Alle getoonde dB-waarden zijn A-gewogen

Behoort bij besluit van burgemeester en wethouders van Winterswijk van 7 april 2016
behorend bij vergunning zaaknummer 1000/2023-0000
gemeente Winterswijk
Behoort bij besluit van burgemeester

Rapport: Resultatentabel
Model: RBS LAmax juli 2023 na maatregelen
LAmax bij Bron voor toetspunt: 048_A - Golsweg 20
Groep: (hoofdgroep)

Naam Bron	Omschrijving	X	Y	Hoogte	Dag	Avond	Nacht
048_A	Golsweg 20	246593,07	442249,05	1,50	46,5	--	--
318	LAmax vrachtwagen manoeuvrenen stortput	246669,78	442328,33	1,00	46,5	--	--
311	LAmax vrachtwagen vloeistoffen/premix	246685,82	442349,36	1,00	46,1	--	--
304	LAmax rammelen lepels heftruck	246679,42	442346,99	1,00	45,1	--	--
301	LAmax rammelen lepels heftruck	246647,14	442340,13	1,00	44,3	--	--
313	LAmax vrachtwagen manoeuvrenen achterterrein	246672,39	442351,40	1,00	43,6	--	--
317	LAmax vrachtwagen manoeuvrenen stortput	246674,43	442323,59	1,00	43,0	--	--
303	LAmax rammelen lepels heftruck	246662,39	442328,36	1,00	41,2	--	--
310	LAmax vrachtwagen uitrit	246648,58	442353,18	1,00	40,3	--	--
314	LAmax vrachtwagen manoeuvrenen achterterrein	246668,32	442339,71	1,00	39,3	--	--
302	LAmax rammelen lepels heftruck	246655,62	442333,53	1,00	39,0	--	--
316	LAmax vrachtwagen manoeuvrenen stortput	246680,09	442319,54	1,00	38,8	--	--
312	LAmax vrachtwagen uitrijden laadstraat	246680,60	442344,45	1,00	38,2	--	--
315	LAmax vrachtwagen manoeuvrenen achterterrein	246659,77	442329,97	1,00	36,4	--	--
305	LAmax dichtslaan portier personenwagen	246677,64	442358,34	0,80	35,1	--	--
306	LAmax vrachtwagen inrit	246716,93	442321,21	1,00	33,3	--	--
307	LAmax vrachtwagen inrit	246714,91	442322,51	1,00	31,1	--	--
308	LAmax vrachtwagen inrit	246709,15	442326,33	1,00	25,0	--	--
309	LAmax vrachtwagen inrit	246703,43	442329,94	1,00	24,7	--	--
LAmax	(hoofdgroep)	0,00	0,00	0,00	46,5	--	--

Alle getoonde dB-waarden zijn A-gewogen

Behoort bij besluit van burgemeester en wethouders van Winterswijk van 7 april 2016
behorend bij vergunning zaaknummer 100/2023-0000
gemeente Winterswijk
Behoort bij besluit van burgemeester

Rapport: Resultatentabel
Model: RBS LAmax juli 2023 na maatregelen
LAmax bij Bron voor toetspunt: 048_B - Golsweg 20
Groep: (hoofdgroep)

Naam Bron	Omschrijving	X	Y	Hoogte	Dag	Avond	Nacht
048_B	Golsweg 20	246593,07	442249,05	5,00	52,2	--	--
318	LAmax vrachtwagen manoeuvrenen stortput	246669,78	442328,33	1,00	52,2	--	--
311	LAmax vrachtwagen vloeistoffen/premix	246685,82	442349,36	1,00	50,1	--	--
301	LAmax rammelen lepels heftruck	246647,14	442340,13	1,00	50,0	--	--
304	LAmax rammelen lepels heftruck	246679,42	442346,99	1,00	49,3	--	--
317	LAmax vrachtwagen manoeuvrenen stortput	246674,43	442323,59	1,00	47,1	--	--
313	LAmax vrachtwagen manoeuvrenen achterterrein	246672,39	442351,40	1,00	46,8	--	--
316	LAmax vrachtwagen manoeuvrenen stortput	246680,09	442319,54	1,00	45,4	--	--
310	LAmax vrachtwagen uitrit	246648,58	442353,18	1,00	44,8	--	--
303	LAmax rammelen lepels heftruck	246662,39	442328,36	1,00	44,6	--	--
312	LAmax vrachtwagen uitrijden laadstraat	246680,60	442344,45	1,00	44,1	--	--
314	LAmax vrachtwagen manoeuvrenen achterterrein	246668,32	442339,71	1,00	42,7	--	--
302	LAmax rammelen lepels heftruck	246655,62	442333,53	1,00	42,2	--	--
305	LAmax dichtslaan portier personenwagen	246677,64	442358,34	0,80	38,9	--	--
315	LAmax vrachtwagen manoeuvrenen achterterrein	246659,77	442329,97	1,00	38,4	--	--
306	LAmax vrachtwagen inrit	246716,93	442321,21	1,00	36,7	--	--
307	LAmax vrachtwagen inrit	246714,91	442322,51	1,00	35,6	--	--
308	LAmax vrachtwagen inrit	246709,15	442326,33	1,00	29,8	--	--
309	LAmax vrachtwagen inrit	246703,43	442329,94	1,00	28,7	--	--
LAmax	(hoofdgroep)	0,00	0,00	0,00	52,2	--	--

Alle getoonde dB-waarden zijn A-gewogen

Behoort bij besluit van burgemeester en wethouders van Winterswijk van 7 april 2016
behorend bij vergunning zaaknummer 1007/2023 Wegens besluit van burgemeester

Rapport: Resultatentabel
Model: RBS LAmax juli 2023 na maatregelen
LAmax bij Bron voor toetspunt: 049_A - Golsweg 20
Groep: (hoofdgroep)

Naam Bron	Omschrijving	X	Y	Hoogte	Dag	Avond	Nacht
049_A	Golsweg 20	246596,90	442247,13	1,50	47,6	--	--
304	LAmax rammelen lepels heftruck	246679,42	442346,99	1,00	47,6	--	--
311	LAmax vrachtwagen vloeistoffen/premix	246685,82	442349,36	1,00	47,2	--	--
318	LAmax vrachtwagen manoeuvrenen stortput	246669,78	442328,33	1,00	46,6	--	--
303	LAmax rammelen lepels heftruck	246662,39	442328,36	1,00	45,6	--	--
301	LAmax rammelen lepels heftruck	246647,14	442340,13	1,00	44,5	--	--
313	LAmax vrachtwagen manoeuvrenen achterterrein	246672,39	442351,40	1,00	43,8	--	--
317	LAmax vrachtwagen manoeuvrenen stortput	246674,43	442323,59	1,00	43,3	--	--
316	LAmax vrachtwagen manoeuvrenen stortput	246680,09	442319,54	1,00	40,8	--	--
312	LAmax vrachtwagen uitrijden laadstraat	246680,60	442344,45	1,00	39,6	--	--
314	LAmax vrachtwagen manoeuvrenen achterterrein	246668,32	442339,71	1,00	39,3	--	--
302	LAmax rammelen lepels heftruck	246655,62	442333,53	1,00	39,0	--	--
310	LAmax vrachtwagen uitrit	246648,58	442353,18	1,00	38,0	--	--
305	LAmax dichtslaan portier personenwagen	246677,64	442358,34	0,80	35,0	--	--
315	LAmax vrachtwagen manoeuvrenen achterterrein	246659,77	442329,97	1,00	34,6	--	--
306	LAmax vrachtwagen inrit	246716,93	442321,21	1,00	30,5	--	--
307	LAmax vrachtwagen inrit	246714,91	442322,51	1,00	30,5	--	--
308	LAmax vrachtwagen inrit	246709,15	442326,33	1,00	25,9	--	--
309	LAmax vrachtwagen inrit	246703,43	442329,94	1,00	23,7	--	--
LAmax	(hoofdgroep)	0,00	0,00	0,00	47,6	--	--

Alle getoonde dB-waarden zijn A-gewogen

Behoort bij besluit van burgemeester en wethouders van Winterswijk van 7 april 2016
behorend bij vergunning
zaaknummer
gemeente Winterswijk
Coops Megaweders BesVt, Winterswijk
van burgemeester

Rapport: Resultatentabel
Model: RBS LAmax juli 2023 na maatregelen
LAmax bij Bron voor toetspunt: 049_B - Golsweg 20
Groep: (hoofdgroep)

Naam Bron	Omschrijving	X	Y	Hoogte	Dag	Avond	Nacht
049_B	Golsweg 20	246596,90	442247,13	5,00	54,7	--	--
318	LAmax vrachtwagen manoeuvrenen stortput	246669,78	442328,33	1,00	54,7	--	--
304	LAmax rammelen lepels heftruck	246679,42	442346,99	1,00	51,3	--	--
311	LAmax vrachtwagen vloeistoffen/premix	246685,82	442349,36	1,00	50,7	--	--
301	LAmax rammelen lepels heftruck	246647,14	442340,13	1,00	50,1	--	--
317	LAmax vrachtwagen manoeuvrenen stortput	246674,43	442323,59	1,00	49,8	--	--
313	LAmax vrachtwagen manoeuvrenen achterterrein	246672,39	442351,40	1,00	46,8	--	--
312	LAmax vrachtwagen uitrijden laadstraat	246680,60	442344,45	1,00	45,5	--	--
316	LAmax vrachtwagen manoeuvrenen stortput	246680,09	442319,54	1,00	45,5	--	--
303	LAmax rammelen lepels heftruck	246662,39	442328,36	1,00	45,5	--	--
314	LAmax vrachtwagen manoeuvrenen achterterrein	246668,32	442339,71	1,00	43,9	--	--
302	LAmax rammelen lepels heftruck	246655,62	442333,53	1,00	42,3	--	--
310	LAmax vrachtwagen uitrit	246648,58	442353,18	1,00	41,5	--	--
305	LAmax dichtslaan portier personenwagen	246677,64	442358,34	0,80	39,9	--	--
315	LAmax vrachtwagen manoeuvrenen achterterrein	246659,77	442329,97	1,00	39,9	--	--
307	LAmax vrachtwagen inrit	246714,91	442322,51	1,00	32,7	--	--
306	LAmax vrachtwagen inrit	246716,93	442321,21	1,00	32,6	--	--
308	LAmax vrachtwagen inrit	246709,15	442326,33	1,00	27,7	--	--
309	LAmax vrachtwagen inrit	246703,43	442329,94	1,00	25,6	--	--
LAmax	(hoofdgroep)	0,00	0,00	0,00	54,7	--	--

Alle getoonde dB-waarden zijn A-gewogen

Behoort bij besluit van burgemeester en wethouders van Winterswijk van 7 april 2016
behorend bij vergunning zaaknummer 1007/2023 Wegens bij besluit van burgemeester

Rapport: Resultatentabel
Model: RBS LAmax juli 2023 na maatregelen
LAmax bij Bron voor toetspunt: 050_A - Golsweg 20
Groep: (hoofdgroep)

Naam Bron	Omschrijving	X	Y	Hoogte	Dag	Avond	Nacht
050_A	Golsweg 20	246593,84	442232,27	1,50	40,5	--	--
304	LAmax rammelen lepels heftruck	246679,42	442346,99	1,00	40,5	--	--
311	LAmax vrachtwagen vloeistoffen/premix	246685,82	442349,36	1,00	39,0	--	--
303	LAmax rammelen lepels heftruck	246662,39	442328,36	1,00	38,5	--	--
301	LAmax rammelen lepels heftruck	246647,14	442340,13	1,00	38,3	--	--
313	LAmax vrachtwagen manoeuvrenen achterterrein	246672,39	442351,40	1,00	35,9	--	--
318	LAmax vrachtwagen manoeuvrenen stortput	246669,78	442328,33	1,00	35,6	--	--
317	LAmax vrachtwagen manoeuvrenen stortput	246674,43	442323,59	1,00	34,9	--	--
314	LAmax vrachtwagen manoeuvrenen achterterrein	246668,32	442339,71	1,00	32,9	--	--
316	LAmax vrachtwagen manoeuvrenen stortput	246680,09	442319,54	1,00	32,7	--	--
302	LAmax rammelen lepels heftruck	246655,62	442333,53	1,00	31,9	--	--
312	LAmax vrachtwagen uitrijden laadstraat	246680,60	442344,45	1,00	30,5	--	--
310	LAmax vrachtwagen uitrit	246648,58	442353,18	1,00	29,9	--	--
306	LAmax vrachtwagen inrit	246716,93	442321,21	1,00	27,7	--	--
315	LAmax vrachtwagen manoeuvrenen achterterrein	246659,77	442329,97	1,00	27,5	--	--
307	LAmax vrachtwagen inrit	246714,91	442322,51	1,00	27,3	--	--
305	LAmax dichtslaan portier personenwagen	246677,64	442358,34	0,80	26,4	--	--
308	LAmax vrachtwagen inrit	246709,15	442326,33	1,00	21,4	--	--
309	LAmax vrachtwagen inrit	246703,43	442329,94	1,00	18,0	--	--
LAmax	(hoofdgroep)	0,00	0,00	0,00	40,5	--	--

Alle getoonde dB-waarden zijn A-gewogen

Behoort bij besluit van burgemeester en wethouders van Winterswijk van 7 april 2016
behorend bij vergunning
zaaknummer
gemeente Winterswijk
Coops Megawheelers BesVt, Winterswijk
van burgemeester

Rapport: Resultatentabel
Model: RBS LAmax juli 2023 na maatregelen
LAmax bij Bron voor toetspunt: 050_B - Golsweg 20
Groep: (hoofdgroep)

Naam Bron	Omschrijving	X	Y	Hoogte	Dag	Avond	Nacht
050_B	Golsweg 20	246593,84	442232,27	5,00	40,9	--	--
304	LAmax rammelen lepels heftruck	246679,42	442346,99	1,00	40,9	--	--
303	LAmax rammelen lepels heftruck	246662,39	442328,36	1,00	39,7	--	--
318	LAmax vrachtwagen manoeuvrenen stortput	246669,78	442328,33	1,00	39,6	--	--
301	LAmax rammelen lepels heftruck	246647,14	442340,13	1,00	39,2	--	--
311	LAmax vrachtwagen vloeistoffen/premix	246685,82	442349,36	1,00	39,0	--	--
313	LAmax vrachtwagen manoeuvrenen achterterrein	246672,39	442351,40	1,00	36,6	--	--
317	LAmax vrachtwagen manoeuvrenen stortput	246674,43	442323,59	1,00	35,8	--	--
314	LAmax vrachtwagen manoeuvrenen achterterrein	246668,32	442339,71	1,00	33,8	--	--
316	LAmax vrachtwagen manoeuvrenen stortput	246680,09	442319,54	1,00	33,4	--	--
302	LAmax rammelen lepels heftruck	246655,62	442333,53	1,00	33,0	--	--
312	LAmax vrachtwagen uitrijden laadstraat	246680,60	442344,45	1,00	30,8	--	--
310	LAmax vrachtwagen uitrit	246648,58	442353,18	1,00	30,4	--	--
315	LAmax vrachtwagen manoeuvrenen achterterrein	246659,77	442329,97	1,00	28,5	--	--
306	LAmax vrachtwagen inrit	246716,93	442321,21	1,00	28,0	--	--
307	LAmax vrachtwagen inrit	246714,91	442322,51	1,00	27,8	--	--
305	LAmax dichtslaan portier personenwagen	246677,64	442358,34	0,80	26,7	--	--
308	LAmax vrachtwagen inrit	246709,15	442326,33	1,00	21,7	--	--
309	LAmax vrachtwagen inrit	246703,43	442329,94	1,00	18,4	--	--
LAmax	(hoofdgroep)	0,00	0,00	0,00	40,9	--	--

Alle getoonde dB-waarden zijn A-gewogen

Behoort bij besluit van burgemeester en wethouders van Winterswijk van 7 april 2016
behorend bij vergunning zaaknummer 1007/2023 Wegens bij besluit van burgemeester

Rapport: Resultatentabel
Model: RBS LAmax juli 2023 na maatregelen
LAmax bij Bron voor toetspunt: 051_A - Wooldseweg 97
Groep: (hoofdgroep)

Naam Bron	Omschrijving	X	Y	Hoogte	Dag	Avond	Nacht
051_A	Wooldseweg 97	246694,57	442229,68	1,50	49,8	--	--
303	LAmax rammelen lepels heftruck	246662,39	442328,36	1,00	49,8	--	--
302	LAmax rammelen lepels heftruck	246655,62	442333,53	1,00	48,7	--	--
301	LAmax rammelen lepels heftruck	246647,14	442340,13	1,00	47,7	--	--
306	LAmax vrachtwagen inrit	246716,93	442321,21	1,00	47,0	--	--
317	LAmax vrachtwagen manoeuvrenen stortput	246674,43	442323,59	1,00	45,8	--	--
318	LAmax vrachtwagen manoeuvrenen stortput	246669,78	442328,33	1,00	45,5	--	--
316	LAmax vrachtwagen manoeuvrenen stortput	246680,09	442319,54	1,00	45,5	--	--
314	LAmax vrachtwagen manoeuvrenen achterterrein	246668,32	442339,71	1,00	45,3	--	--
307	LAmax vrachtwagen inrit	246714,91	442322,51	1,00	45,3	--	--
304	LAmax rammelen lepels heftruck	246679,42	442346,99	1,00	44,2	--	--
315	LAmax vrachtwagen manoeuvrenen achterterrein	246659,77	442329,97	1,00	44,0	--	--
311	LAmax vrachtwagen vloeistoffen/premix	246685,82	442349,36	1,00	42,1	--	--
313	LAmax vrachtwagen manoeuvrenen achterterrein	246672,39	442351,40	1,00	40,8	--	--
308	LAmax vrachtwagen inrit	246709,15	442326,33	1,00	40,5	--	--
310	LAmax vrachtwagen uitrit	246648,58	442353,18	1,00	38,1	--	--
309	LAmax vrachtwagen inrit	246703,43	442329,94	1,00	35,7	--	--
312	LAmax vrachtwagen uitrijden laadstraat	246680,60	442344,45	1,00	35,3	--	--
305	LAmax dichtslaan portier personenwagen	246677,64	442358,34	0,80	33,0	--	--
LAmax	(hoofdgroep)	0,00	0,00	0,00	49,8	--	--

Alle getoonde dB-waarden zijn A-gewogen

Behoort bij besluit van burgemeester en wethouders van Winterswijk van 7 april 2016
behorend bij vergunning
zaaknummer
gemeente Winterswijk
Coops Megaweders BesVt, Winterswijk
van burgemeester

Rapport: Resultatentabel
Model: RBS LAmax juli 2023 na maatregelen
LAmax bij Bron voor toetspunt: 051_B - Wooldseweg 97
Groep: (hoofdgroep)

Naam Bron	Omschrijving	X	Y	Hoogte	Dag	Avond	Nacht
051_B	Wooldseweg 97	246694,57	442229,68	5,00	52,3	--	--
303	LAmax rammelen lepels heftruck	246662,39	442328,36	1,00	52,3	--	--
302	LAmax rammelen lepels heftruck	246655,62	442333,53	1,00	50,4	--	--
301	LAmax rammelen lepels heftruck	246647,14	442340,13	1,00	49,8	--	--
306	LAmax vrachtwagen inrit	246716,93	442321,21	1,00	49,7	--	--
317	LAmax vrachtwagen manoeuvrenen stortput	246674,43	442323,59	1,00	47,8	--	--
316	LAmax vrachtwagen manoeuvrenen stortput	246680,09	442319,54	1,00	47,7	--	--
314	LAmax vrachtwagen manoeuvrenen achterterrein	246668,32	442339,71	1,00	47,7	--	--
318	LAmax vrachtwagen manoeuvrenen stortput	246669,78	442328,33	1,00	47,4	--	--
307	LAmax vrachtwagen inrit	246714,91	442322,51	1,00	47,3	--	--
315	LAmax vrachtwagen manoeuvrenen achterterrein	246659,77	442329,97	1,00	45,7	--	--
304	LAmax rammelen lepels heftruck	246679,42	442346,99	1,00	43,6	--	--
313	LAmax vrachtwagen manoeuvrenen achterterrein	246672,39	442351,40	1,00	43,0	--	--
308	LAmax vrachtwagen inrit	246709,15	442326,33	1,00	42,4	--	--
310	LAmax vrachtwagen uitrit	246648,58	442353,18	1,00	39,7	--	--
311	LAmax vrachtwagen vloeistoffen/premix	246685,82	442349,36	1,00	38,8	--	--
309	LAmax vrachtwagen inrit	246703,43	442329,94	1,00	37,4	--	--
312	LAmax vrachtwagen uitrijden laadstraat	246680,60	442344,45	1,00	32,2	--	--
305	LAmax dichtslaan portier personenwagen	246677,64	442358,34	0,80	30,4	--	--
LAmax	(hoofdgroep)	0,00	0,00	0,00	52,3	--	--

Alle getoonde dB-waarden zijn A-gewogen

Behoort bij besluit van burgemeester en wethouders van Winterswijk van 7 april 2016
behorend bij vergunning zaaknummer 1007/2023 Wegens besluit van burgemeester

Rapport: Resultatentabel
Model: RBS LAmax juli 2023 na maatregelen
LAmax bij Bron voor toetspunt: 052_A - Wooldseweg 97
Groep: (hoofdgroep)

Naam Bron	Omschrijving	X	Y	Hoogte	Dag	Avond	Nacht
052_A	Wooldseweg 97	246699,77	442231,61	1,50	49,8	--	--
307	LAmax vrachtwagen inrit	246714,91	442322,51	1,00	49,8	--	--
302	LAmax rammelen lepels heftruck	246655,62	442333,53	1,00	49,1	--	--
303	LAmax rammelen lepels heftruck	246662,39	442328,36	1,00	49,0	--	--
306	LAmax vrachtwagen inrit	246716,93	442321,21	1,00	47,2	--	--
301	LAmax rammelen lepels heftruck	246647,14	442340,13	1,00	46,9	--	--
317	LAmax vrachtwagen manoeuvrenen stortput	246674,43	442323,59	1,00	46,3	--	--
304	LAmax rammelen lepels heftruck	246679,42	442346,99	1,00	45,7	--	--
318	LAmax vrachtwagen manoeuvrenen stortput	246669,78	442328,33	1,00	45,3	--	--
316	LAmax vrachtwagen manoeuvrenen stortput	246680,09	442319,54	1,00	45,2	--	--
314	LAmax vrachtwagen manoeuvrenen achterterrein	246668,32	442339,71	1,00	44,5	--	--
315	LAmax vrachtwagen manoeuvrenen achterterrein	246659,77	442329,97	1,00	44,2	--	--
308	LAmax vrachtwagen inrit	246709,15	442326,33	1,00	42,6	--	--
311	LAmax vrachtwagen vloeistoffen/premix	246685,82	442349,36	1,00	42,4	--	--
313	LAmax vrachtwagen manoeuvrenen achterterrein	246672,39	442351,40	1,00	41,0	--	--
310	LAmax vrachtwagen uitrit	246648,58	442353,18	1,00	37,3	--	--
312	LAmax vrachtwagen uitrijden laadstraat	246680,60	442344,45	1,00	36,6	--	--
309	LAmax vrachtwagen inrit	246703,43	442329,94	1,00	36,3	--	--
305	LAmax dichtslaan portier personenwagen	246677,64	442358,34	0,80	28,8	--	--
LAmax	(hoofdgroep)	0,00	0,00	0,00	49,8	--	--

Alle getoonde dB-waarden zijn A-gewogen

Behoort bij besluit van burgemeester en wethouders van Winterswijk van 7 april 2016
behorend bij vergunning zaaknummer 1007/2023 Wegens bij besluit van burgemeester

Rapport: Resultatentabel
Model: RBS LAmax juli 2023 na maatregelen
LAmax bij Bron voor toetspunt: 052_B - Wooldseweg 97
Groep: (hoofdgroep)

Naam Bron	Omschrijving	X	Y	Hoogte	Dag	Avond	Nacht
052_B	Wooldseweg 97	246699,77	442231,61	5,00	52,6	--	--
307	LAmax vrachtwagen inrit	246714,91	442322,51	1,00	52,6	--	--
303	LAmax rammelen lepels heftruck	246662,39	442328,36	1,00	50,7	--	--
306	LAmax vrachtwagen inrit	246716,93	442321,21	1,00	50,0	--	--
302	LAmax rammelen lepels heftruck	246655,62	442333,53	1,00	48,6	--	--
301	LAmax rammelen lepels heftruck	246647,14	442340,13	1,00	47,7	--	--
317	LAmax vrachtwagen manoeuvrenen stortput	246674,43	442323,59	1,00	47,4	--	--
316	LAmax vrachtwagen manoeuvrenen stortput	246680,09	442319,54	1,00	47,0	--	--
318	LAmax vrachtwagen manoeuvrenen stortput	246669,78	442328,33	1,00	47,0	--	--
314	LAmax vrachtwagen manoeuvrenen achterterrein	246668,32	442339,71	1,00	46,9	--	--
315	LAmax vrachtwagen manoeuvrenen achterterrein	246659,77	442329,97	1,00	45,6	--	--
308	LAmax vrachtwagen inrit	246709,15	442326,33	1,00	44,9	--	--
313	LAmax vrachtwagen manoeuvrenen achterterrein	246672,39	442351,40	1,00	42,8	--	--
304	LAmax rammelen lepels heftruck	246679,42	442346,99	1,00	42,4	--	--
310	LAmax vrachtwagen uitrit	246648,58	442353,18	1,00	39,8	--	--
311	LAmax vrachtwagen vloeistoffen/premix	246685,82	442349,36	1,00	38,9	--	--
309	LAmax vrachtwagen inrit	246703,43	442329,94	1,00	38,3	--	--
312	LAmax vrachtwagen uitrijden laadstraat	246680,60	442344,45	1,00	37,8	--	--
305	LAmax dichtslaan portier personenwagen	246677,64	442358,34	0,80	29,4	--	--
LAmax	(hoofdgroep)	0,00	0,00	0,00	52,6	--	--

Alle getoonde dB-waarden zijn A-gewogen

Behoort bij besluit van burgemeester en wethouders van Winterswijk van 7 april 2016
behorend bij vergunning
zaaknummer
gemeente Winterswijk
Coops Megaweders BesVt, Winterswijk
van burgemeester

Rapport: Resultatentabel
Model: RBS LAmax juli 2023 na maatregelen
LAmax bij Bron voor toetspunt: 053_A - Wooldseweg 95
Groep: (hoofdgroep)

Naam Bron	Omschrijving	X	Y	Hoogte	Dag	Avond	Nacht
053_A	Wooldseweg 95	246720,93	442229,25	1,50	48,8	--	--
302	LAmax rammelen lepels heftruck	246655,62	442333,53	1,00	48,8	--	--
303	LAmax rammelen lepels heftruck	246662,39	442328,36	1,00	46,9	--	--
307	LAmax vrachtwagen inrit	246714,91	442322,51	1,00	46,7	--	--
306	LAmax vrachtwagen inrit	246716,93	442321,21	1,00	46,5	--	--
316	LAmax vrachtwagen manoeuvrenen stortput	246680,09	442319,54	1,00	46,1	--	--
314	LAmax vrachtwagen manoeuvrenen achterterrein	246668,32	442339,71	1,00	45,8	--	--
308	LAmax vrachtwagen inrit	246709,15	442326,33	1,00	45,8	--	--
304	LAmax rammelen lepels heftruck	246679,42	442346,99	1,00	45,0	--	--
315	LAmax vrachtwagen manoeuvrenen achterterrein	246659,77	442329,97	1,00	44,1	--	--
318	LAmax vrachtwagen manoeuvrenen stortput	246669,78	442328,33	1,00	44,0	--	--
301	LAmax rammelen lepels heftruck	246647,14	442340,13	1,00	43,4	--	--
317	LAmax vrachtwagen manoeuvrenen stortput	246674,43	442323,59	1,00	43,0	--	--
309	LAmax vrachtwagen inrit	246703,43	442329,94	1,00	42,4	--	--
313	LAmax vrachtwagen manoeuvrenen achterterrein	246672,39	442351,40	1,00	39,6	--	--
311	LAmax vrachtwagen vloeistoffen/premix	246685,82	442349,36	1,00	37,3	--	--
310	LAmax vrachtwagen uitrit	246648,58	442353,18	1,00	36,1	--	--
312	LAmax vrachtwagen uitrijden laadstraat	246680,60	442344,45	1,00	32,2	--	--
305	LAmax dichtslaan portier personenwagen	246677,64	442358,34	0,80	30,6	--	--
LAmax	(hoofdgroep)	0,00	0,00	0,00	48,8	--	--

Alle getoonde dB-waarden zijn A-gewogen

Behoort bij besluit van burgemeester en wethouders van Winterswijk van 7 april 2016
behorend bij vergunning zaaknummer 1007/2023 Wegens bij besluit van burgemeester

Rapport: Resultatentabel
Model: RBS LAmax juli 2023 na maatregelen
LAmax bij Bron voor toetspunt: 053_B - Wooldseweg 95
Groep: (hoofdgroep)

Naam Bron	Omschrijving	X	Y	Hoogte	Dag	Avond	Nacht
053_B	Wooldseweg 95	246720,93	442229,25	5,00	51,0	--	--
302	LAmax rammelen lepels heftruck	246655,62	442333,53	1,00	51,0	--	--
314	LAmax vrachtwagen manoeuvrenen achterterrein	246668,32	442339,71	1,00	49,4	--	--
307	LAmax vrachtwagen inrit	246714,91	442322,51	1,00	49,2	--	--
306	LAmax vrachtwagen inrit	246716,93	442321,21	1,00	49,1	--	--
303	LAmax rammelen lepels heftruck	246662,39	442328,36	1,00	48,8	--	--
308	LAmax vrachtwagen inrit	246709,15	442326,33	1,00	48,5	--	--
316	LAmax vrachtwagen manoeuvrenen stortput	246680,09	442319,54	1,00	48,1	--	--
304	LAmax rammelen lepels heftruck	246679,42	442346,99	1,00	46,6	--	--
301	LAmax rammelen lepels heftruck	246647,14	442340,13	1,00	46,0	--	--
318	LAmax vrachtwagen manoeuvrenen stortput	246669,78	442328,33	1,00	45,8	--	--
315	LAmax vrachtwagen manoeuvrenen achterterrein	246659,77	442329,97	1,00	45,7	--	--
317	LAmax vrachtwagen manoeuvrenen stortput	246674,43	442323,59	1,00	44,9	--	--
309	LAmax vrachtwagen inrit	246703,43	442329,94	1,00	44,8	--	--
313	LAmax vrachtwagen manoeuvrenen achterterrein	246672,39	442351,40	1,00	41,1	--	--
311	LAmax vrachtwagen vloeistoffen/premix	246685,82	442349,36	1,00	38,2	--	--
310	LAmax vrachtwagen uitrit	246648,58	442353,18	1,00	37,6	--	--
312	LAmax vrachtwagen uitrijden laadstraat	246680,60	442344,45	1,00	33,2	--	--
305	LAmax dichtslaan portier personenwagen	246677,64	442358,34	0,80	31,7	--	--
LAmax	(hoofdgroep)	0,00	0,00	0,00	51,0	--	--

Alle getoonde dB-waarden zijn A-gewogen

Behoort bij besluit van burgemeester en wethouders van Winterswijk van 7 april 2016
behorend bij vergunning zaaknummer 1000/2023-0000
gemeente Winterswijk
Behoort bij besluit van burgemeester

Rapport: Resultatentabel
Model: RBS LAmax juli 2023 na maatregelen
LAmax bij Bron voor toetspunt: 054_A - Wooldseweg 93
Groep: (hoofdgroep)

Naam Bron	Omschrijving	X	Y	Hoogte	Dag	Avond	Nacht
054_A	Wooldseweg 93	246750,55	442231,08	1,50	48,9	--	--
308	LAmax vrachtwagen inrit	246709,15	442326,33	1,00	48,9	--	--
301	LAmax rammelen lepels heftruck	246647,14	442340,13	1,00	46,5	--	--
306	LAmax vrachtwagen inrit	246716,93	442321,21	1,00	46,4	--	--
307	LAmax vrachtwagen inrit	246714,91	442322,51	1,00	46,4	--	--
311	LAmax vrachtwagen vloeistoffen/premix	246685,82	442349,36	1,00	46,1	--	--
303	LAmax rammelen lepels heftruck	246662,39	442328,36	1,00	46,1	--	--
317	LAmax vrachtwagen manoeuvrenen stortput	246674,43	442323,59	1,00	46,1	--	--
302	LAmax rammelen lepels heftruck	246655,62	442333,53	1,00	46,0	--	--
316	LAmax vrachtwagen manoeuvrenen stortput	246680,09	442319,54	1,00	45,8	--	--
318	LAmax vrachtwagen manoeuvrenen stortput	246669,78	442328,33	1,00	45,6	--	--
309	LAmax vrachtwagen inrit	246703,43	442329,94	1,00	45,6	--	--
315	LAmax vrachtwagen manoeuvrenen achterterrein	246659,77	442329,97	1,00	43,3	--	--
314	LAmax vrachtwagen manoeuvrenen achterterrein	246668,32	442339,71	1,00	41,9	--	--
313	LAmax vrachtwagen manoeuvrenen achterterrein	246672,39	442351,40	1,00	40,8	--	--
304	LAmax rammelen lepels heftruck	246679,42	442346,99	1,00	37,7	--	--
310	LAmax vrachtwagen uitrit	246648,58	442353,18	1,00	37,5	--	--
312	LAmax vrachtwagen uitrijden laadstraat	246680,60	442344,45	1,00	29,5	--	--
305	LAmax dichtslaan portier personenwagen	246677,64	442358,34	0,80	28,4	--	--
LAmax	(hoofdgroep)	0,00	0,00	0,00	48,9	--	--

Alle getoonde dB-waarden zijn A-gewogen

Behoort bij besluit van burgemeester en wethouders van Winterswijk van 7 april 2016
behorend bij vergunning zaaknummer 1007/2023 Wegverkeerswet, besluit van burgemeester

Rapport: Resultatentabel
Model: RBS LAmax juli 2023 na maatregelen
LAmax bij Bron voor toetspunt: 054_B - Wooldseweg 93
Groep: (hoofdgroep)

Naam Bron	Omschrijving	X	Y	Hoogte	Dag	Avond	Nacht
054_B	Wooldseweg 93	246750,55	442231,08	5,00	51,0	--	--
308	LAmax vrachtwagen inrit	246709,15	442326,33	1,00	51,0	--	--
317	LAmax vrachtwagen manoeuvrenen stortput	246674,43	442323,59	1,00	48,8	--	--
316	LAmax vrachtwagen manoeuvrenen stortput	246680,09	442319,54	1,00	48,4	--	--
301	LAmax rammelen lepels heftruck	246647,14	442340,13	1,00	48,3	--	--
307	LAmax vrachtwagen inrit	246714,91	442322,51	1,00	48,2	--	--
306	LAmax vrachtwagen inrit	246716,93	442321,21	1,00	48,2	--	--
311	LAmax vrachtwagen vloeistoffen/premix	246685,82	442349,36	1,00	48,1	--	--
309	LAmax vrachtwagen inrit	246703,43	442329,94	1,00	47,9	--	--
302	LAmax rammelen lepels heftruck	246655,62	442333,53	1,00	47,7	--	--
318	LAmax vrachtwagen manoeuvrenen stortput	246669,78	442328,33	1,00	47,7	--	--
303	LAmax rammelen lepels heftruck	246662,39	442328,36	1,00	47,4	--	--
315	LAmax vrachtwagen manoeuvrenen achterterrein	246659,77	442329,97	1,00	43,2	--	--
314	LAmax vrachtwagen manoeuvrenen achterterrein	246668,32	442339,71	1,00	42,7	--	--
313	LAmax vrachtwagen manoeuvrenen achterterrein	246672,39	442351,40	1,00	42,1	--	--
310	LAmax vrachtwagen uitrit	246648,58	442353,18	1,00	39,3	--	--
304	LAmax rammelen lepels heftruck	246679,42	442346,99	1,00	38,4	--	--
312	LAmax vrachtwagen uitrijden laadstraat	246680,60	442344,45	1,00	30,2	--	--
305	LAmax dichtslaan portier personenwagen	246677,64	442358,34	0,80	28,7	--	--
LAmax	(hoofdgroep)	0,00	0,00	0,00	51,0	--	--

Alle getoonde dB-waarden zijn A-gewogen

Behoort bij besluit van burgemeester en wethouders van Winterswijk van 7 april 2016
behorend bij vergunning
zaaknummer
gemeente Winterswijk
Coops Megabeers Bswit, Winterswijk
van burgemeester

Rapport: Resultatentabel
Model: RBS LAmax juli 2023 na maatregelen
LAmax bij Bron voor toetspunt: 055_A - Wooldseweg 91
Groep: (hoofdgroep)

Naam Bron	Omschrijving	X	Y	Hoogte	Dag	Avond	Nacht
055_A	Wooldseweg 91	246779,26	442231,05	1,50	51,7	--	--
318	LAmax vrachtwagen manoeuvrenen stortput	246669,78	442328,33	1,00	51,7	--	--
316	LAmax vrachtwagen manoeuvrenen stortput	246680,09	442319,54	1,00	51,4	--	--
317	LAmax vrachtwagen manoeuvrenen stortput	246674,43	442323,59	1,00	50,9	--	--
302	LAmax rammelen lepels heftruck	246655,62	442333,53	1,00	49,7	--	--
303	LAmax rammelen lepels heftruck	246662,39	442328,36	1,00	48,5	--	--
301	LAmax rammelen lepels heftruck	246647,14	442340,13	1,00	47,7	--	--
309	LAmax vrachtwagen inrit	246703,43	442329,94	1,00	47,5	--	--
315	LAmax vrachtwagen manoeuvrenen achterterrein	246659,77	442329,97	1,00	46,3	--	--
306	LAmax vrachtwagen inrit	246716,93	442321,21	1,00	45,2	--	--
304	LAmax rammelen lepels heftruck	246679,42	442346,99	1,00	45,1	--	--
307	LAmax vrachtwagen inrit	246714,91	442322,51	1,00	44,8	--	--
308	LAmax vrachtwagen inrit	246709,15	442326,33	1,00	44,8	--	--
311	LAmax vrachtwagen vloeistoffen/premix	246685,82	442349,36	1,00	43,9	--	--
314	LAmax vrachtwagen manoeuvrenen achterterrein	246668,32	442339,71	1,00	39,7	--	--
310	LAmax vrachtwagen uitrit	246648,58	442353,18	1,00	36,7	--	--
305	LAmax dichtslaan portier personenwagen	246677,64	442358,34	0,80	36,3	--	--
312	LAmax vrachtwagen uitrijden laadstraat	246680,60	442344,45	1,00	34,8	--	--
313	LAmax vrachtwagen manoeuvrenen achterterrein	246672,39	442351,40	1,00	34,3	--	--
LAmax	(hoofdgroep)	0,00	0,00	0,00	51,7	--	--

Alle getoonde dB-waarden zijn A-gewogen

Behoort bij besluit van burgemeester en wethouders van Winterswijk van 7 april 2016
behorend bij vergunning zaaknummer 1007/2023 Wegens besluit van burgemeester

Rapport: Resultatentabel
Model: RBS LAmax juli 2023 na maatregelen
LAmax bij Bron voor toetspunt: 055_B - Wooldseweg 91
Groep: (hoofdgroep)

Naam Bron	Omschrijving	X	Y	Hoogte	Dag	Avond	Nacht
055_B	Wooldseweg 91	246779,26	442231,05	5,00	53,2	--	--
318	LAmax vrachtwagen manoeuvrenen stortput	246669,78	442328,33	1,00	53,2	--	--
316	LAmax vrachtwagen manoeuvrenen stortput	246680,09	442319,54	1,00	52,8	--	--
317	LAmax vrachtwagen manoeuvrenen stortput	246674,43	442323,59	1,00	52,3	--	--
302	LAmax rammelen lepels heftruck	246655,62	442333,53	1,00	51,5	--	--
301	LAmax rammelen lepels heftruck	246647,14	442340,13	1,00	50,9	--	--
303	LAmax rammelen lepels heftruck	246662,39	442328,36	1,00	50,6	--	--
309	LAmax vrachtwagen inrit	246703,43	442329,94	1,00	50,0	--	--
315	LAmax vrachtwagen manoeuvrenen achterterrein	246659,77	442329,97	1,00	47,8	--	--
304	LAmax rammelen lepels heftruck	246679,42	442346,99	1,00	47,6	--	--
306	LAmax vrachtwagen inrit	246716,93	442321,21	1,00	47,2	--	--
307	LAmax vrachtwagen inrit	246714,91	442322,51	1,00	46,8	--	--
308	LAmax vrachtwagen inrit	246709,15	442326,33	1,00	46,5	--	--
311	LAmax vrachtwagen vloeistoffen/premix	246685,82	442349,36	1,00	44,6	--	--
314	LAmax vrachtwagen manoeuvrenen achterterrein	246668,32	442339,71	1,00	40,4	--	--
310	LAmax vrachtwagen uitrit	246648,58	442353,18	1,00	36,8	--	--
312	LAmax vrachtwagen uitrijden laadstraat	246680,60	442344,45	1,00	35,5	--	--
313	LAmax vrachtwagen manoeuvrenen achterterrein	246672,39	442351,40	1,00	34,8	--	--
305	LAmax dichtslaan portier personenwagen	246677,64	442358,34	0,80	32,2	--	--
LAmax	(hoofdgroep)	0,00	0,00	0,00	53,2	--	--

Alle getoonde dB-waarden zijn A-gewogen

Behoort bij besluit van burgemeester en wethouders van Winterswijk van 7 april 2016
behorend bij vergunning
zaaknummer

Rapport: Resultatentabel
Model: RBS LAmax juli 2023 na maatregelen
LAmax bij Bron voor toetspunt: 056_A - Wooldseweg 89
Groep: (hoofdgroep)

Naam Bron	Omschrijving	X	Y	Hoogte	Dag	Avond	Nacht
056_A	Wooldseweg 89	246812,85	442236,82	1,50	49,8	--	--
301	LAmax rammelen lepels heftruck	246647,14	442340,13	1,00	49,8	--	--
303	LAmax rammelen lepels heftruck	246662,39	442328,36	1,00	49,2	--	--
302	LAmax rammelen lepels heftruck	246655,62	442333,53	1,00	49,1	--	--
313	LAmax vrachtwagen manoeuvrenen achterterrein	246672,39	442351,40	1,00	48,0	--	--
311	LAmax vrachtwagen vloeistoffen/premix	246685,82	442349,36	1,00	47,0	--	--
304	LAmax rammelen lepels heftruck	246679,42	442346,99	1,00	46,6	--	--
315	LAmax vrachtwagen manoeuvrenen achterterrein	246659,77	442329,97	1,00	46,6	--	--
309	LAmax vrachtwagen inrit	246703,43	442329,94	1,00	45,7	--	--
308	LAmax vrachtwagen inrit	246709,15	442326,33	1,00	45,7	--	--
307	LAmax vrachtwagen inrit	246714,91	442322,51	1,00	45,5	--	--
306	LAmax vrachtwagen inrit	246716,93	442321,21	1,00	43,5	--	--
317	LAmax vrachtwagen manoeuvrenen stortput	246674,43	442323,59	1,00	41,6	--	--
316	LAmax vrachtwagen manoeuvrenen stortput	246680,09	442319,54	1,00	41,3	--	--
318	LAmax vrachtwagen manoeuvrenen stortput	246669,78	442328,33	1,00	39,1	--	--
312	LAmax vrachtwagen uitrijden laadstraat	246680,60	442344,45	1,00	37,8	--	--
305	LAmax dichtslaan portier personenwagen	246677,64	442358,34	0,80	37,6	--	--
314	LAmax vrachtwagen manoeuvrenen achterterrein	246668,32	442339,71	1,00	37,0	--	--
310	LAmax vrachtwagen uitrit	246648,58	442353,18	1,00	30,7	--	--
LAmax	(hoofdgroep)	0,00	0,00	0,00	49,8	--	--

Alle getoonde dB-waarden zijn A-gewogen

Behoort bij besluit van burgemeester en wethouders van Winterswijk van 7 april 2016
behorend bij vergunning
zaaknummer
gemeente Winterswijk
Coops Megaweders BsW, Winterswijk
van burgemeester

Rapport: Resultatentabel
Model: RBS LAmax juli 2023 na maatregelen
LAmax bij Bron voor toetspunt: 056_B - Wooldseweg 89
Groep: (hoofdgroep)

Naam Bron	Omschrijving	X	Y	Hoogte	Dag	Avond	Nacht
056_B	Wooldseweg 89	246812,85	442236,82	5,00	51,8	--	--
301	LAmax rammelen lepels heftruck	246647,14	442340,13	1,00	51,8	--	--
303	LAmax rammelen lepels heftruck	246662,39	442328,36	1,00	51,3	--	--
302	LAmax rammelen lepels heftruck	246655,62	442333,53	1,00	49,9	--	--
304	LAmax rammelen lepels heftruck	246679,42	442346,99	1,00	49,9	--	--
313	LAmax vrachtwagen manoeuvrenen achterterrein	246672,39	442351,40	1,00	49,1	--	--
315	LAmax vrachtwagen manoeuvrenen achterterrein	246659,77	442329,97	1,00	48,4	--	--
311	LAmax vrachtwagen vloeistoffen/premix	246685,82	442349,36	1,00	48,2	--	--
308	LAmax vrachtwagen inrit	246709,15	442326,33	1,00	47,2	--	--
309	LAmax vrachtwagen inrit	246703,43	442329,94	1,00	47,0	--	--
307	LAmax vrachtwagen inrit	246714,91	442322,51	1,00	46,9	--	--
306	LAmax vrachtwagen inrit	246716,93	442321,21	1,00	44,9	--	--
317	LAmax vrachtwagen manoeuvrenen stortput	246674,43	442323,59	1,00	42,8	--	--
316	LAmax vrachtwagen manoeuvrenen stortput	246680,09	442319,54	1,00	42,8	--	--
312	LAmax vrachtwagen uitrijden laadstraat	246680,60	442344,45	1,00	40,5	--	--
318	LAmax vrachtwagen manoeuvrenen stortput	246669,78	442328,33	1,00	39,9	--	--
305	LAmax dichtslaan portier personenwagen	246677,64	442358,34	0,80	38,6	--	--
314	LAmax vrachtwagen manoeuvrenen achterterrein	246668,32	442339,71	1,00	37,7	--	--
310	LAmax vrachtwagen uitrit	246648,58	442353,18	1,00	31,2	--	--
LAmax	(hoofdgroep)	0,00	0,00	0,00	51,8	--	--

Alle getoonde dB-waarden zijn A-gewogen

Behoort bij besluit van burgemeester en wethouders van Winterswijk van 7 april 2016
behorend bij vergunning
zaaknummer
gemeente Winterswijk
Coops Megaweders BesVt, Winterswijk
van burgemeester

Rapport: Resultatentabel
Model: RBS LAmax juli 2023 na maatregelen
LAmax bij Bron voor toetspunt: 057_A - Wooldseweg 24
Groep: (hoofdgroep)

Naam Bron	Omschrijving	X	Y	Hoogte	Dag	Avond	Nacht
057_A	Wooldseweg 24	246712,41	442332,64	1,50	67,7	--	--
311	LAmax vrachtwagen vloeistoffen/premix	246685,82	442349,36	1,00	67,7	--	--
309	LAmax vrachtwagen inrit	246703,43	442329,94	1,00	62,6	--	--
308	LAmax vrachtwagen inrit	246709,15	442326,33	1,00	61,8	--	--
307	LAmax vrachtwagen inrit	246714,91	442322,51	1,00	59,9	--	--
306	LAmax vrachtwagen inrit	246716,93	442321,21	1,00	59,1	--	--
304	LAmax rammelen lepels heftruck	246679,42	442346,99	1,00	56,8	--	--
313	LAmax vrachtwagen manoeuvrenen achterterrein	246672,39	442351,40	1,00	54,7	--	--
305	LAmax dichtslaan portier personenwagen	246677,64	442358,34	0,80	53,5	--	--
301	LAmax rammelen lepels heftruck	246647,14	442340,13	1,00	49,9	--	--
302	LAmax rammelen lepels heftruck	246655,62	442333,53	1,00	49,3	--	--
318	LAmax vrachtwagen manoeuvrenen stortput	246669,78	442328,33	1,00	48,8	--	--
303	LAmax rammelen lepels heftruck	246662,39	442328,36	1,00	48,0	--	--
316	LAmax vrachtwagen manoeuvrenen stortput	246680,09	442319,54	1,00	47,3	--	--
314	LAmax vrachtwagen manoeuvrenen achterterrein	246668,32	442339,71	1,00	47,0	--	--
315	LAmax vrachtwagen manoeuvrenen achterterrein	246659,77	442329,97	1,00	46,8	--	--
317	LAmax vrachtwagen manoeuvrenen stortput	246674,43	442323,59	1,00	46,0	--	--
312	LAmax vrachtwagen uitrijden laadstraat	246680,60	442344,45	1,00	42,8	--	--
310	LAmax vrachtwagen uitrit	246648,58	442353,18	1,00	41,7	--	--
LAmax	(hoofdgroep)	0,00	0,00	0,00	67,7	--	--

Alle getoonde dB-waarden zijn A-gewogen

Behoort bij besluit van burgemeester en wethouders van Winterswijk van 7 april 2016
behorend bij vergunning
zaaknummer
gemeente Winterswijk
Coops Megaweders BesVl, Winterswijk
van burgemeester

Rapport: Resultatentabel
Model: RBS LAmax juli 2023 na maatregelen
LAmax bij Bron voor toetspunt: 057_B - Wooldseweg 24
Groep: (hoofdgroep)

Naam Bron	Omschrijving	X	Y	Hoogte	Dag	Avond	Nacht
057_B	Wooldseweg 24	246712,41	442332,64	5,00	74,9	--	--
311	LAmax vrachtwagen vloeistoffen/premix	246685,82	442349,36	1,00	74,9	--	--
309	LAmax vrachtwagen inrit	246703,43	442329,94	1,00	74,7	--	--
308	LAmax vrachtwagen inrit	246709,15	442326,33	1,00	73,7	--	--
307	LAmax vrachtwagen inrit	246714,91	442322,51	1,00	71,5	--	--
306	LAmax vrachtwagen inrit	246716,93	442321,21	1,00	70,4	--	--
304	LAmax rammelen lepels heftruck	246679,42	442346,99	1,00	64,2	--	--
313	LAmax vrachtwagen manoeuvrenen achterterrein	246672,39	442351,40	1,00	63,3	--	--
305	LAmax dichtslaan portier personenwagen	246677,64	442358,34	0,80	56,9	--	--
301	LAmax rammelen lepels heftruck	246647,14	442340,13	1,00	53,0	--	--
316	LAmax vrachtwagen manoeuvrenen stortput	246680,09	442319,54	1,00	52,4	--	--
302	LAmax rammelen lepels heftruck	246655,62	442333,53	1,00	52,0	--	--
317	LAmax vrachtwagen manoeuvrenen stortput	246674,43	442323,59	1,00	51,4	--	--
312	LAmax vrachtwagen uitrijden laadstraat	246680,60	442344,45	1,00	51,2	--	--
303	LAmax rammelen lepels heftruck	246662,39	442328,36	1,00	50,8	--	--
318	LAmax vrachtwagen manoeuvrenen stortput	246669,78	442328,33	1,00	50,7	--	--
315	LAmax vrachtwagen manoeuvrenen achterterrein	246659,77	442329,97	1,00	49,5	--	--
314	LAmax vrachtwagen manoeuvrenen achterterrein	246668,32	442339,71	1,00	48,5	--	--
310	LAmax vrachtwagen uitrit	246648,58	442353,18	1,00	44,0	--	--
LAmax	(hoofdgroep)	0,00	0,00	0,00	74,9	--	--

Alle getoonde dB-waarden zijn A-gewogen

Behoort bij besluit van burgemeester en wethouders van Winterswijk van 7 april 2016
behorend bij vergunning zaaknummer 100/2023-0000 gemeente Winterswijk
Behoort bij besluit van burgemeester

Rapport: Resultatentabel
Model: RBS LAmax juli 2023 na maatregelen
LAmax bij Bron voor toetspunt: 058_A - Wooldseweg 30
Groep: (hoofdgroep)

Naam Bron	Omschrijving	X	Y	Hoogte	Dag	Avond	Nacht
058_A	Wooldseweg 30	246694,32	442301,70	1,50	64,0	--	--
316	LAmax vrachtwagen manoeuvrenen stortput	246680,09	442319,54	1,00	64,0	--	--
317	LAmax vrachtwagen manoeuvrenen stortput	246674,43	442323,59	1,00	62,1	--	--
318	LAmax vrachtwagen manoeuvrenen stortput	246669,78	442328,33	1,00	58,7	--	--
303	LAmax rammelen lepels heftruck	246662,39	442328,36	1,00	56,0	--	--
314	LAmax vrachtwagen manoeuvrenen achterterrein	246668,32	442339,71	1,00	55,3	--	--
302	LAmax rammelen lepels heftruck	246655,62	442333,53	1,00	54,3	--	--
315	LAmax vrachtwagen manoeuvrenen achterterrein	246659,77	442329,97	1,00	50,7	--	--
308	LAmax vrachtwagen inrit	246709,15	442326,33	1,00	50,6	--	--
311	LAmax vrachtwagen vloeistoffen/premix	246685,82	442349,36	1,00	49,1	--	--
301	LAmax rammelen lepels heftruck	246647,14	442340,13	1,00	48,6	--	--
307	LAmax vrachtwagen inrit	246714,91	442322,51	1,00	48,4	--	--
304	LAmax rammelen lepels heftruck	246679,42	442346,99	1,00	48,2	--	--
306	LAmax vrachtwagen inrit	246716,93	442321,21	1,00	47,9	--	--
310	LAmax vrachtwagen uitrit	246648,58	442353,18	1,00	47,6	--	--
313	LAmax vrachtwagen manoeuvrenen achterterrein	246672,39	442351,40	1,00	46,6	--	--
309	LAmax vrachtwagen inrit	246703,43	442329,94	1,00	46,3	--	--
312	LAmax vrachtwagen uitrijden laadstraat	246680,60	442344,45	1,00	40,6	--	--
305	LAmax dichtslaan portier personenwagen	246677,64	442358,34	0,80	36,4	--	--
LAmax	(hoofdgroep)	0,00	0,00	0,00	64,0	--	--

Alle getoonde dB-waarden zijn A-gewogen

Behoort bij besluit van burgemeester en wethouders van Winterswijk van 7 april 2016
behorend bij vergunning zaaknummer 1007/2023 van burgemeester
gemeente Winterswijk

Rapport: Resultatentabel
Model: RBS LAmax juli 2023 na maatregelen
LAmax bij Bron voor toetspunt: 058_B - Wooldseweg 30
Groep: (hoofdgroep)

Naam Bron	Omschrijving	X	Y	Hoogte	Dag	Avond	Nacht
058_B	Wooldseweg 30	246694,32	442301,70	5,00	67,3	--	--
318	LAmax vrachtwagen manoeuvrenen stortput	246669,78	442328,33	1,00	67,3	--	--
317	LAmax vrachtwagen manoeuvrenen stortput	246674,43	442323,59	1,00	66,0	--	--
316	LAmax vrachtwagen manoeuvrenen stortput	246680,09	442319,54	1,00	65,5	--	--
303	LAmax rammelen lepels heftruck	246662,39	442328,36	1,00	62,0	--	--
302	LAmax rammelen lepels heftruck	246655,62	442333,53	1,00	58,3	--	--
310	LAmax vrachtwagen uitrit	246648,58	442353,18	1,00	58,0	--	--
308	LAmax vrachtwagen inrit	246709,15	442326,33	1,00	57,3	--	--
314	LAmax vrachtwagen manoeuvrenen achterterrein	246668,32	442339,71	1,00	57,2	--	--
301	LAmax rammelen lepels heftruck	246647,14	442340,13	1,00	55,1	--	--
315	LAmax vrachtwagen manoeuvrenen achterterrein	246659,77	442329,97	1,00	53,9	--	--
311	LAmax vrachtwagen vloeistoffen/premix	246685,82	442349,36	1,00	51,2	--	--
309	LAmax vrachtwagen inrit	246703,43	442329,94	1,00	50,6	--	--
304	LAmax rammelen lepels heftruck	246679,42	442346,99	1,00	50,3	--	--
313	LAmax vrachtwagen manoeuvrenen achterterrein	246672,39	442351,40	1,00	50,2	--	--
307	LAmax vrachtwagen inrit	246714,91	442322,51	1,00	49,4	--	--
306	LAmax vrachtwagen inrit	246716,93	442321,21	1,00	49,1	--	--
312	LAmax vrachtwagen uitrijden laadstraat	246680,60	442344,45	1,00	42,9	--	--
305	LAmax dichtslaan portier personenwagen	246677,64	442358,34	0,80	39,0	--	--
LAmax	(hoofdgroep)	0,00	0,00	0,00	67,3	--	--

Alle getoonde dB-waarden zijn A-gewogen

Behoort bij besluit van burgemeester en wethouders van Winterswijk van 7 april 2016
behorend bij vergunning
zaaknummer Z2023-0000
gemeente Winterswijk
Behoort bij besluit van burgemeester

VanWestreenen
ADVISEURS RUIMTELIJKE ONTWIKKELING

AANVRAAG OMGEVINGSVERGUNNING

Aanvrager:

Coops Mengvoeders b.v.

Wooldseweg 28

7102 EE WINTERSWIJK

Initiatiefnemer:
Coops Mengvoerders b.v.
Wooldseweg 28
7102 EE WINTERSWIJK

Datum:
14 maart 2023 (versie 2)

Auteur:
De heer ing. B.H. (Barry) Wopereis
Van Westreenen Adviseurs b.v. te Lichtenvoorde

Behoort bij besluit van burgemeester en wethouders van Winterswijk van 7 april 2016
behorend bij vergunning
zaaknummer Z2023-0000
gemeente Winterswijk
Behoort bij besluit van burgemeester
zaaknummer Z2023-0000

VanWestreenen
ADVISEURS RUIMTELIJKE ONTWIKKELING

COOPS Krachtvoer voor fijnproevers MENGVOEDERS

Behoort bij besluit van burgemeester en wethouders van Winterswijk van 7 april 2016
behorend bij vergunning
zaaknummer Z2023-0000
gemeente Winterswijk
Behoort bij besluit van burgemeester

VanWestreenen
ADVISEURS RUIMTELIJKE ONTWIKKELING

INHOUDSOPGAVE

Uitwerking van de aanvraag voor een omgevingsvergunning Wabo voor de veevoederfabriek van Coops Mengvoeders b.v. aan de Wooldseweg 28 te Winterswijk.

GEGEVENS AANVRAGER 4
GEGEVENS INRICHTING 4
1. ALGEMEEN 5
2. BESTAANDE VERGUNNINGEN/MELDINGEN 8
3. RIE // IPPC-RICHTLIJN 8
4. MER-BESLUIT 9
5. ACTIVITEITENBESLUIT 10
6. BEOORDELING GEUR 11
7. BEOORDELING stofemissie / luchtkwaliteit 14
8. BEOORDELING GELUID 18
9. ENERGIE / WATER / AFVALWATER 25
10. OPSLAG GROND- EN HULPSTOFFEN 26
11. AFVALSTOFFEN 29
12. BODEM 30
13. METINGEN EN REGISTRATIE 30
14. BRANDVEILIGHEID 31
15. OVERIGE VERGUNNINGEN EN/OF MELDINGEN DIE VAN TOEPASSING ZIJN 31
16. TOEKOMSTIGE ONTWIKKELINGEN 32
17. NADERE GEGEVENS 32

BIJLAGEN

Behoort bij besluit van burgemeester en wethouders van Winterswijk van 7 april 2016 behorend bij vergunning zaaknummer Z2023-0000[illegible]
gemeente Winterswijk
Behoort bij besluit van burgemeester

VanWestreenen
ADVISEURS RUIMTELIJKE ONTWIKKELING

AANVRAAG OMGEVINGSVERGUNNING

Gemeente: *Winterswijk* **Provincie**: *Gelderland*
Datum: **14 maart 2023** *(versie 2)*

GEGEVENS AANVRAGER

Naam van de aanvrager	*Coops Mengvoeders b.v.*		
Adres	*Wooldseweg 28*		
Postcode	*7102 EE*	**Plaats**	*WINTERSWIJK*
Telefoon	*0314-631212 // 06-53882310*	**Fax**	*0314-631180*
KvK	*09061840 // 000044809255*	**Site**	*www.coopsmengvoeders.nl*

Verzoekt om een omgevingsvergunning in het kader van de Wet algemene bepalingen omgevingsrecht (Wabo):

☒ ***voor het veranderen van de inrichting of de werking daarvan te veranderen (art. 2.1 lid 1 onder e 2º en 3º) // revisie***

GEGEVENS INRICHTING

Naam inrichting	*Coops Mengvoeders b.v.*			
Adres	*Wooldseweg 28/28a*			
Postcode	*7012 EE*		**Plaats**	*WINTERSWIJK*
Kadastrale ligging:	**Gemeente**	*Winterswijk*	**Sectie**	*H*
	Nummers	*7093, 7094, 7260, , 7978, 8339, 8528, 8986, 8987, 9213 & 12034*		
Contactpersoon / gemachtigde	*De heer A. ([redacted]) [redacted] (directeur)* *De heer B.H. (Barry) Wopereis (VanWestreenen b.v. Lichtenvoorde / adviseur)*			
Telefoon	*0544-379737 // 06-21586306*			
Aard van de inrichting	*Veevoederfabriek*			

Behoort bij besluit van burgemeester en wethouders van Winterswijk van 7 april 2016 behorend bij vergunning zaaknummer Z2023-0000
gemeente Winterswijk
Behoort bij besluit van burgemeester

VanWestreenen
ADVISEURS RUIMTELIJKE ONTWIKKELING

1. ALGEMEEN

- Het exploiteren van een mengvoederfabriek met bijbehorende machines en installaties
- Het produceren (malen / mengen / persen en koelen) van vee- / mengvoeder
    - maximale productiecapaciteit = 35.000 ton veevoeder (30.000 ton mengvoer voor varkens of rundvee & 5.000 ton graan/meel)
- Het opslaan van:
  - grondstoffen (graan, oliën, (dier)meel, soja etc.)
  - gereed product (geperst mengvoerder / zakgoed / meel / graan)
  - kunstmest
- Het in gebruik hebben van:
  - een mengvoederfabriek (incl. maalderij, mengen, 2 perslijnen, 1 hamermolen, stortput, laad- en losstraat)
  - opslagtanks/-silo's voor grond- en hulpstoffen en gereed product
  - een zakgoedloods / magazijn
  - een ketelruimte (stoomketel 900 kW)
  - een heftruck (elektrisch)
  - een kantine / kantoor
  - stallingsruimte voor personenauto's en vrachtwagens op buitenterrein
  - een bedrijfswoning

1b. Korte beschrijving wijzigingen (in hoofdlijnen)

- Het wijzigen van de bedrijfsvoering (nieuwe eigenaar Coops Mengvoeders b.v.)
- Het doorvoeren van diverse interne wijzigingen (o.a. wijzigen heftruck)
- Het verwijderen / verplaatsen van het trafostation (Liander);
- Het wijzigen van de routing van het vrachtverkeer:
    - De aanvoer van alle grondstoffen vindt in de gewenste situatie niet meer plaats vanaf de oostzijde (Wooldseweg), maar zal volledig plaatsvinden via de (noord)westzijde (Industrieweg);
    - De bulkwagens voor de afvoer van het gereed product rijden vanaf de oostzijde (Wooldseweg) de fabriek binnen, worden inpandig geladen, en vertrekken via de (noord)westzijde (Industrieweg).
- Het doorvoeren van geur- en geluidsreducerende maatregelen:
    - Het plaatsen van 2 geluidsschermen /-muur (respectievelijk 18 en 24 meter lang met een hoogte van 2 meter)
    - Het doorvoeren van enkele geluidsreducerende maatregelen in de fabriek;
    - Het wijzigen en verhogen van de schoorsteen van de stortput (hoogte 24,6 m.)
    - Het samenvoegen van de schoorstenen van de 2 perslijnen tot 1 gezamenlijke schoorsteen (hoogte van 24 meter)

Behoort bij besluit van burgemeester en wethouders van Winterswijk van 7 april 2016
behorend bij vergunning
zaaknummer Z2023-0000
gemeente Winterswijk
Behoort bij besluit van burgemeester

- De bedrijfstijden en de jaarlijkse maximale productiecapaciteit worden niet gewijzigd
- Het optimaliseren van de bedrijfsvoering / productieproces (maximaal 30.000 ton geperst mengvoer voor varkens of maximaal 30.000 ton geperst mengvoer voor rundvee)
- Het actualiseren van de vergunning

1c. Aard & omvang (samenvatting)

De veevoederfabriek van Coops Mengvoeders b.v. is gelegen op het bedrijventerrein Vèèneslat & Misterweg aan de doorgaande Wooldseweg. De bedrijfslocatie is gesitueerd aan de rand van de bebouwde kom van Winterswijk. De veevoederfabriek op deze locatie kent een lange & rijke historie. Van oudsher was hier de veevoederfabriek van de Winterswijkse Mengunie (WMU) gevestigd. Deze is in een later stadium in gebruik genomen door Agruniek-Rijnvallei en in 2020 heeft Coops Mengvoeders b.v. de bedrijfslocatie verworven en in gebruik genomen. In de directe omgeving (westzijde) zijn diverse bedrijven van derden op het bedrijventerrein Vèèneslat & Misterweg gesitueerd en daarnaast bevinden zich rondom het veevoederbedrijf diverse woningen van derden in een lintbebouwing langs de Wooldseweg en Golsweg gelegen. De huidige situatie is weergegeven op de navolgende luchtfoto.

Ter plaatse wordt vee- en mengvoeder voor de veehouderij geproduceerd. De productie omvat maximaal 35.000 ton veevoeder (30.000 ton mengvoer & 5.000 ton meel) per jaar. Coops Mengvoeders b.v. produceert ter plaatse van maandag tot en met zaterdag (ongewijzigd) in een dagdienst met een maximale productie van 12 uur per dag (07.00 – 19.00 uur). De omvang van het geperste mengvoer omvat gemiddeld maximaal ongeveer 112 ton “gereed product” per dag”.

Behoort bij besluit van burgemeester en wethouders van Winterswijk van 7 april 2016
behorend bij vergunning zaaknummer Z2023-0000
gemeente Winterswijk
Behoort bij besluit van burgemeester

De grondstoffen voor dit proces worden aangevoerd en opgeslagen in grote voorraadsilo's / -bunkers of als zakgoed/big bags (loods). In de fabriek wordt met behulp van diverse installaties en machines het veevoeder vervaardigd. Vervolgens wordt met behulp van een laadstation en vrachtwagens het gereed product (bulk) opgeslagen en afgevoerd. Binnen de inrichting wordt tevens kunstmest (zakgoed) opgeslagen in de genoemde loods.
Het veevoeder bestaat uit varkensvoer of rundveevoer (nimmer gelijktijdig). De productieafdeling bestaat hiertoe onder meer uit twee perslijnen en een hamermolen (en ter ondersteuning een stoomketel en walsenstoel) voor het vervaardigen van mengvoer. De geperste brokken worden met behulp van een tegenstroomkoeler gekoeld en de afgekoelde lucht wordt via 3 emissiepunten (2 perslijnen + hamermolen) naar de buitenlucht afgevoerd. Daarnaast is de stortput voorzien van een ontluchting met schoorsteen. In de gewenste situatie wordt de schoorsteen van de stortput, in navolging van overleg met de omgeving, verhoogd tot 24,6 meter. De beide schoorstenen van de 2 perslijnen worden in de gewenste situatie samengevoegd tot 1 centrale schoorsteen (hoogte ongewijzigd 24,0 meter).
De productie van mengvoeders geschiedt 6 dagen per week (maandag t/m zaterdag) gedurende maximaal 12 uur per dag (dagdienst). De aan- en afvoerbewegingen van vrachtwagens met grondstoffen en gereed product (maximaal 18 per dag) vinden eveneens plaats in deze periode (maandag tot en met zaterdag van 7.00 tot en met 19.00 uur).
Binnen de inrichting bevinden zich tot slot, naast de veevoederfabriek en de opslagloods/magazijn, ook nog enkele voorzieningen in de vorm van een ketelruime, een kantoor/kantine en een bedrijfswoning.
De gehele bedrijfsvoering voldoet aan het wettelijke HACCP-systeem. Deze ketencontrole bestaat uit een strikte wijze van registreren, analyseren en corrigeren in combinatie met een "track-trace systeem". Voornoemde staat onder toezicht van de NVWA. In het kader van de risicobeoordeling dient de fabriek te voldoen de richtlijn ATEX 137. Op basis van deze richtlijn worden de risico's en risicogebieden met betrekking tot explosieveiligheid betreffende opslag en verwerking van veevoeder binnen het bedrijf vastgesteld.
Daarnaast is Coops Mengvoeders b.v. deelnemer van "secure feed". Secure Feed staat voor de borging van de voedselveiligheid van diervoeders en beheert een gezamenlijk systeem voor monitoring en risicobeoordeling van grondstoffen en de leveranciers. Door het delen van kennis en informatie met ketenpartners en externe partijen, wordt gewerkt aan een versterking van het risicobewustzijn en de risico-aanpak.

Behoort bij besluit van burgemeester en wethouders van Winterswijk van 7 april 2016
behorend bij vergunning
zaaknummer Z2023-0000
gemeente Winterswijk
Behoort bij besluit van burgemeester

VanWestreenen
ADVISEURS RUIMTELIJKE ONTWIKKELING

2. BESTAANDE VERGUNNINGEN/MELDINGEN

Soort vergunning	Datum	Nummer
*Revisievergunning Wm ** *	*20 september 2005*	*IX-3-4*

*** Thans omgevingsvergunning Wabo (revisie milieu)*

3. RIE // IPPC-RICHTLIJN

Vanaf 1 januari 2013 is de Europese richtlijn industriële emissies (RIE) in de Nederlandse milieuwetgeving geïmplementeerd (richtlijn 2010/75/EU, PbEU L334). De RIE geeft milieueisen voor de installaties die genoemd staan in de bij de richtlijn behorende bijlage I. Wanneer een installatie daar genoemd is, spreken we van een IPPC-installatie. Het toetsingskader wordt gevormd door de betreffende artikelen van de Wabo, het Besluit omgevingsrecht (Bor) en de Regeling omgevingsrecht (Mor) waarin de RIE-richtlijn is geïmplementeerd. Vanaf januari 2013 moet bij het bepalen van beste beschikbare technieken (BBT) rekening worden gehouden met BBT-conclusies en bij ministeriele regeling aangewezen informatiedocumenten over BBT. BBT-conclusies is een document met de conclusies over beste beschikbare technieken, vastgesteld overeenkomstig artikel 13, vijfde en zevende lid van de Richtlijn industriële emissies (definitie in artikel 1.1 eerste lid van het Bor).

Art. 13, vijfde lid RIE

Met BBT-conclusies overeenkomstig artikel 13 vijfde lid worden BBT-conclusies bedoeld die worden vastgesteld op basis artikel 75 tweede lid van de Richtlijn industriële emissies. Dit zijn de BBT-conclusies vastgesteld na 6 januari 2011 onder het regime van de Richtlijn industriële emissies.

Art. 13, zevende lid RIE

Met BBT-conclusies overeenkomstig artikel 13 zevende lid worden de bestaande BREF's bedoeld. Het hoofdstuk, waarin de beste beschikbare technieken (BAT hoofdstuk) staan uit deze BREF's, geldt als BBT-conclusies (totdat nieuwe BBT-conclusies overeenkomstig artikel 75 tweede lid zijn vastgesteld).

Binnen de inrichting wordt een activiteit uit bijlage 1 van richtlijn nr. 2010/75/EU van het Europees parlement en de Raad van 24 november 2010 inzake industriële emissies uitgevoerd. Het betreft de volgende:

Categorie 6.4.b.iii: *De bewerking en verwerking, behalve het uitsluitend verpakken, van de volgende grondstoffen, al dan niet eerder bewerkt of onbewerkt, voor de fabricage van levensmiddelen of voeder van dierlijke- en plantaardige grondstoffen, zowel in gecombineerde als in afzonderlijke producten, met een productiecapaciteit in ton per dag van meer dan 300 ton per dag (gereed product).*

Behoort bij besluit van burgemeester en wethouders van Winterswijk van 7 april 2016
behorend bij vergunning
zaaknummer Z2023-0000
gemeente Winterswijk
Behoort bij besluit van burgemeester

In onderhavige situatie bedraagt de productiecapaciteit (gereed product) 35.000 ton per jaar, hetgeen overeenkomst per een productie van ongeveer 112 ton per dag. Gelet op voornoemde wordt de drempelwaarde van 300 ton per dag niet overschreden en valt de veevoederfabriek van Coops Mengvoerders b.v. niet onder de werkingssfeer van Europese richtlijn industriële emissies (RIE). De installatie wordt derhalve niet beschouwd als een IPPC-installatie.

4. MER-BESLUIT

In de bijlage van het Besluit milieu-effectrapportage 1994 (gewijzigd in 1999 / 2006 / 2011) is aangegeven in welke gevallen een MER moet worden gemaakt. Het MER-besluit is niet rechtstreeks van toepassing op de beoogde wijzigingen binnen de veevoederfabriek van Coops Mengvoeders b.v. met een maximale jaarlijkse productiecapaciteit van 35.000 ton veevoeder (gereed product). Ingevolge artikel 7.2, eerste lid, onder b, van de Wet milieubeheer (Wm)worden bij algemene maatregel van bestuur de activiteiten aangewezen ten aanzien waarvan het bevoegd gezag moet beoordelen of zij belangrijke nadelige gevolgen voor het milieu kunnen hebben. Ingevolge artikel 7.2, vierde lid, van de Wm worden ter zake van de activiteiten, bedoeld in het eerste lid, onder b, de categorieën van besluiten aangewezen in het kader waarvan het bevoegd gezag moet beoordelen of die activiteiten belangrijke nadelige gevolgen voor het milieu kunnen hebben. Indien dat het geval is, moet een milieueffectrapport (MER) worden gemaakt. De hier bedoelde algemene maatregel van bestuur is het Besluit milieueffectrapportage (hierna: het Besluit MER). Ingevolge artikel 2, tweede lid, van het Besluit MER worden als activiteiten als bedoeld in artikel 7.2, eerste lid, onder b, van de Wm aangewezen de activiteiten die behoren tot een categorie die in onderdeel D van de bijlage is omschreven. Bij categorie 18.1 wordt als *activiteit* en *geval* genoemd: de oprichting, wijziging of uitbreiding van een installatie voor de verwijdering van afval met een capaciteit van 50 ton per dag of meer. Uit jurisprudentie volgt dat het begrip ‘verwijdering’ alle handelingen omvat die leiden tot hetzij verwijdering van afvalstoffen in de strikte zin van het woord, hetzij tot de nuttige toepassing daarvan Coops Mengvoeders b.v. maakt gebruik van stoffen die (onbedoeld) zijn ontstaan in een ander productieproces, maar een positieve waarde hebben vanwege het feit dat deze stoffen in haar eigen productieproces nuttig worden toegepast.
In de situatie bij Coops Mengvoeders b.v. zijn in dit kader bijv. vetten en oliën, diermeel, eiwitten, (graan)schroot, soja- en bietenproducten aan te merken als “afvalstof”. Voor alle grondstoffen die binnen de veevoederproductie worden toegepast is een GMP+-erkenning aanwezig. Zie ook bijlagen 5 en 6. Deze toepassing valt in dit geval onder het begrip ‘verwijdering’, waarbij de capaciteit meer dan 50 ton per dag bedraagt. Ingevolge artikel 2, vierde lid, van het Besluit MER worden als categorieën van besluiten als bedoeld in artikel 7.2, vierde lid, van de Wm, aangewezen de categorieën die in kolom 4 van onderdeel D van de bijlage zijn omschreven. In kolom 4 worden besluiten genoemd waarop afdeling 3.4 van de Algemene wet bestuursrecht (hierna: de Awb) en afdeling 13.2 van de Wm van toepassing zijn.

Behoort bij besluit van burgemeester en wethouders van Winterswijk van 7 april 2016 behorend bij vergunning zaaknummer Z2023-0000[illegible]
gemeente Winterswijk
Behoort bij besluit van burgemeester

Voor het project is een omgevingsvergunning ingevolge artikel 2.1, eerste lid, aanhef en onder e, van de Wabo nodig. Op de voorbereiding van dit besluit zijn ingevolge artikel 3.10, eerste en vierde lid, van de Wabo genoemde afdelingen van toepassing. Resumerend kan worden gesteld dat het project bij Coops Mengvoeders b.v., nu geen sprake is van wijziging van de productiecapaciteit en tevens geen betrekking heeft op de oprichting, wijziging of uitbreiding van een installatie voor de verwijdering van afval met een capaciteit van 50 ton per dag of meer. Gelet op voornoemde behoeft voor onderhavig project geen aanmeldnotitie voor een (vormvrije) MER-beoordeling te worden ingediend c.q. te worden bijgevoegd.

5. ACTIVITEITENBESLUIT

In het “Activiteitenbesluit milieubeheer” (hierna: Activiteitenbesluit) zijn voor bepaalde activiteiten die binnen inrichtingen plaats kunnen vinden, algemene regels opgenomen. Deze regels zijn direct werkend en mogen niet in de omgevingsvergunning worden opgenomen. In bijlage I, onderdelen B en C van het Bor wordt aangegeven of voor een inrichting een vergunningplicht geldt.
Op 1 januari 2013 is het Activiteitenbesluit gewijzigd en kan sindsdien ook op inrichtingen met een IPPC-installatie van toepassing zijn. Op type C inrichtingen, die vergunningplichtig zijn, kunnen bepaalde artikelen uit het Activiteitenbesluit van toepassing zijn. Dit betekent dat bepaalde voorschriften uit het Activiteitenbesluit en de bijbehorende Activiteitenregeling een rechtstreekse werking hebben en niet in de vergunning mogen worden opgenomen. De inrichting waarvoor vergunning is aangevraagd, wordt aangemerkt als een type C inrichting, met een IPPC-installatie op grond van cat. 6.4.b.iii van bijlage I van de RIE. Binnen de inrichting vinden de volgende activiteiten plaats die vallen onder de werkingssfeer van het
Activiteitenbesluit:

- Het lozen van hemelwater, dat niet afkomstig is van een bodembeschermende voorziening;
- Het lozen van spuiwater van de stoomketel;
- Het in werking hebben van een stookinstallatie, niet zijnde een grote stookinstallatie (stoomketel);
- Het op- en overslaan van goederen;

Op basis van artikel 1.10 van het Activiteitenbesluit moet de verandering van de inrichting worden gemeld. Deze aanvraag moet hierdoor, ten aanzien van de bovenstaande activiteiten, tevens worden gezien als een melding op grond van het Activiteitenbesluit.

Behoort bij besluit van burgemeester en wethouders van Winterswijk van 7 april 2016 behorend bij vergunning zaaknummer Z2023-0000
gemeente Winterswijk
Behoort bij besluit van burgemeester

VanWestreenen
ADVISEURS RUIMTELIJKE ONTWIKKELING

6. BEOORDELING GEUR

De inrichting van Coops Mengvoeders B.V. valt onder het Activiteitenbesluit, waarin voorgeschreven wordt dat geurhinder voorkomen, of tot een aanvaardbaar niveau beperkt moet worden. Inmiddels is de bijzondere regeling A3 voor de diervoederindustrie herzien, zijn er nieuwe emissiekentallen beschikbaar gekomen en is de regeling tezamen met de NeR komen te vervallen. Daarvoor in de plaats zijn afspraken gemaakt tussen bedrijven, Nevedi en de omgevingsdiensten. Het wettelijk kader is daarmee voor Coops Mengvoeders B.V. niet gewijzigd.
Het geurbeleid in Nederland is gedecentraliseerd naar de vergunningverlenende instanties. Op mengvoederbedrijven is betreffende geur het Activiteitenbesluit artikel 2.7a van toepassing. In Artikel 2.7a lid 1 staat:
"Indien bij een activiteit emissies naar de lucht plaatsvinden, wordt daarbij geurhinder bij geurgevoelige objecten voorkomen, dan wel voor zover dat niet mogelijk is wordt de geurhinder tot een aanvaardbaar niveau beperkt."
Lid 2 stelt dat een eventueel geuronderzoek dient te worden uitgevoerd conform NTA 9065. Lid 3 benoemt zes aspecten waarmee tenminste rekening moet worden gehouden bij het vaststellen van een aanvaardbaar geurhinderniveau.

De berekening van de geurbelasting in de omgeving van de veevoederfabriek is vastgelegd in het bij deze aanvraag gevoegde en door Buro Blauw opgestelde geurrapport (rapportnummer: BL2023.11197.01-CO1 / maart 2023 / bijlage 2). Uit dit onderzoeksrapport kan het volgende worden afgeleid:

Bij geurgevoelige objecten geldt voor bestaande situaties als aanvaardbaar hinderniveau een geurbelasting met een maximum van 1,4 OuE/m3 als 98-percentiel. Bij minder geurgevoelige objecten kan het bevoegd gezag op grond van lokale overwegingen een aangepast beschermingsniveau kiezen. Zo kan het bevoegd gezag besluiten welke geurbelasting aanvaardbaar is, bijvoorbeeld tot een maximum van 2,8 ouE/m3 als 98-percentiel voor bestaande situaties. Winterswijk is gelegen in de provincie Gelderland. Binnen het Gelders geurbeleid is het mogelijk woningen gelegen in het buitengebied of in een gebied met bedrijfsbestemming aan te merken als geurgevoelig object in een minder beschermde categorie B (Gebiedscategorie Werken). Hiervoor geldt dan over het algemeen een met een factor 3 aangepast aanvaardbaar hinderniveau. Binnen de brancheafspraken is een factor 2 gebruikelijk. Voor woningen in het buitengebied of een gebied met bedrijfsbestemming wordt voorgesteld het aangepaste beschermingsniveau van 2,8 ouE/m3 als 98-percentiel aan te houden. De inrichting van Coops Mengvoeders B.V. is gelegen aan de Wooldseweg 28 te Winterswijk. Het bedrijf ligt te midden van geurgevoelige objecten, een gedeelte waarvan in dit onderzoek als toetsingslocaties worden gebruikt. Deze objecten bestaan uitsluitend uit woningen en hebben hierdoor volgens het Activiteitenbesluit een geurhindergrens van 1,4 ouE/m3 als 98-percentiel. In navolgende tabel zijn de toetsingslocaties weergegeven:

Behoort bij besluit van burgemeester en wethouders van Winterswijk van 7 april 2016
behorend bij vergunning
zaaknummer Z2023-0000
gemeente Winterswijk
Behoort bij besluit van burgemeester

VanWestreenen
ADVISEURS RUIMTELIJKE ONTWIKKELING

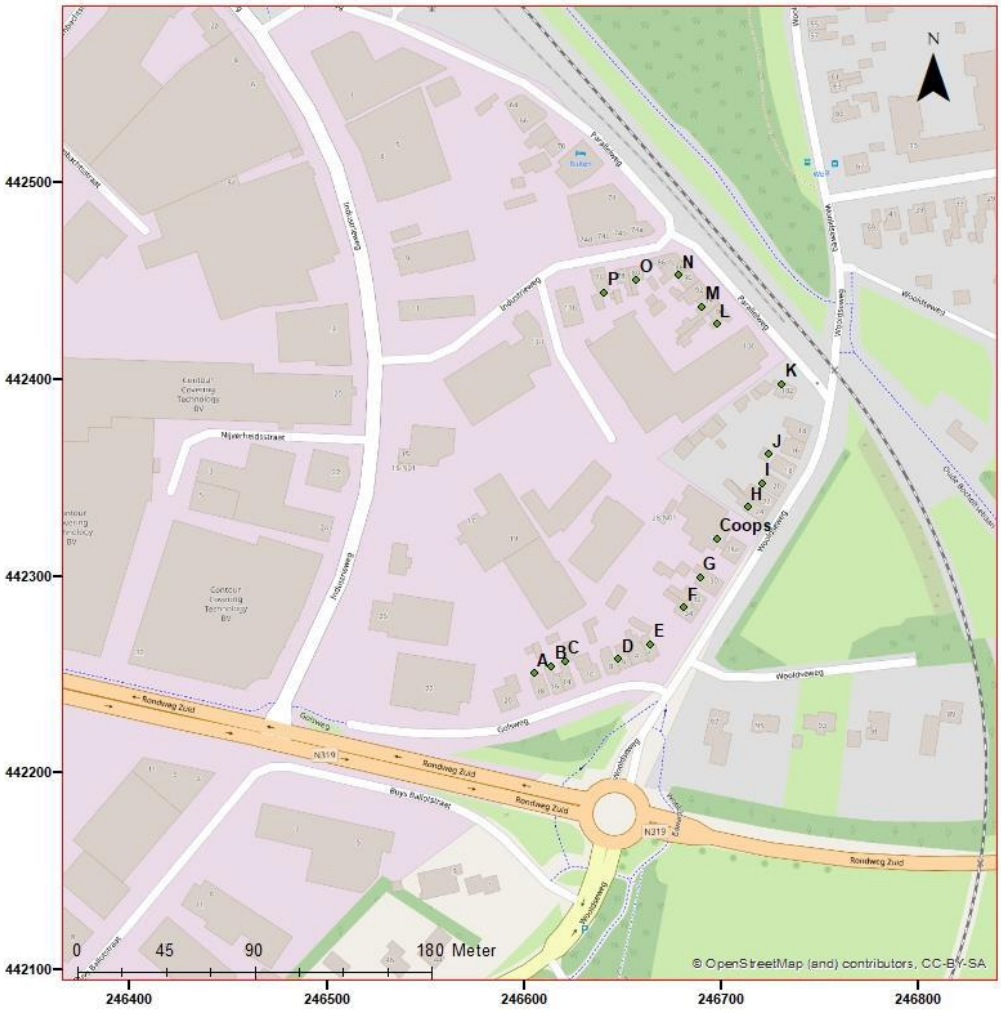

ID	Adres	X	Y	Bestemmingstype
A	Golsweg 20 Winterwijk	246605	442251	Wonen
B	Golsweg 18 Winterwijk	246614	442254	Wonen
C	Golsweg 16 Winterwijk	246621	442257	Wonen
D	Golsweg 8 Winterwijk	246648	442258	Wonen
E	Golsweg 2 Winterwijk	246664	442265	Wonen
F	Wooldseweg 24 Winterwijk	246681	442284	Wonen
G	Wooldseweg 30 Winterwijk	246689	442299	Wonen
H	Wooldseweg 24 Winterwijk	246714	442335	Wonen
I	Wooldseweg 24 Winterwijk	246721	442347	Wonen
J	Wooldseweg 14 Winterwijk	246725	442362	Wonen
K	Paralelweg 102 Winterswijk	246731	442397	Wonen
L	Paralelweg 96 Winterswijk	246698	442428	Wonen
M	Paralelweg 92 Winterswijk	246691	442437	Wonen
N	Paralelweg 88 Winterswijk	246679	442453	Wonen
O	Paralelweg 78 Winterswijk	246657	442450	Wonen
P	Paralelweg 76 Winterswijk	246641	442444	Wonen

Behoort bij besluit van burgemeester en wethouders van Winterswijk van 7 april 2016
behorend bij vergunning zaaknummer Z2023-0000829
gemeente Winterswijk
Behoort bij besluit van burgemeester

De maximaal toegestane immissieconcentratie bedraagt 1,4 ouE/m3. De berekende geurconcentraties voor gewenste productiepakketten (rundvee of varkens) op de eerder genoemde toetsingspunten / woningen, met één centrale schoorsteen, zijn weergegeven in onderstaande tabel:

ID	Adres	X	Y	98% [ou_E/m^3]	
		[m]	[m]	Varkensvoer	Rundveevoer
A	Golsweg 20	246.605	442.251	0,23	0,24
B	Golsweg 18	246.614	442.254	0,18	0,19
C	Golsweg 16	246.621	442.257	0,14	0,14
D	Golsweg 8	246.648	442.258	0,05	0,05
E	Golsweg 2	246.664	442.265	0,01	0,01
F	Wooldseweg 24	246.681	442.284	0,08	0,09
G	Wooldseweg 30	246.689	442.299	0,55	0,58
H	Wooldseweg 24	246.714	442.335	1,23	1,30
I	Wooldseweg 24	246.721	442.347	1,18	1,25
J	Wooldseweg 14	246.725	442.362	1,32	1,40
K	Paralelweg 102	246.731	442.397	1,00	1,06
L	Paralelweg 96	246.698	442.428	0,54	0,57
M	Paralelweg 92	246.691	442.437	0,54	0,58
N	Paralelweg 88	246.679	442.453	0,55	0,58
O	Paralelweg 78	246.657	442.450	0,42	0,44
P	Paralelweg 76	246641	442444	0,31	0,33

Uit de tabel volgt dat de gewenste bedrijfsopzet van Coops Mengvoerders B.V. voldoet aan het aanvaardbaar hinderniveau van 1,4 ouE/m3 als 98 percentiel, wanneer de afgassen van beide perslijnen geleid worden over een gemeenschappelijke schoorsteen met een hoogte van 24 m en een diameter van 0,50 m.

In de huidige bedrijfssituatie bedraagt maximale immissieconcentratie ter hoogte van omliggende toetsingspunten 5,82 ouE/m3 als 98-percentiel. Hierbij wordt niet voldaan aan het aanvaardbaar hinderniveau van 1,4 ouE/m3 als 98 percentiel. Door de afgassen van beide perslijnen te leiden over een gemeenschappelijke schoorsteen (hoogte van 24 meter) wordt voldaan het aanvaardbaar hinderniveau.

Behoort bij besluit van burgemeester en wethouders van Winterswijk van 7 april 2016
behorend bij vergunning zaaknummer Z2023-0000
gemeente Winterswijk
Behoort bij besluit van burgemeester

VanWestreenen
ADVISEURS RUIMTELIJKE ONTWIKKELING

7. BEOORDELING stofemissie / luchtkwaliteit

Ten aanzien van de stofemissie / luchtkwaliteit heeft Buro Blauw een luchtkwaliteitsonderzoek uitgevoerd. Het rapport n.a.v. dit onderzoek is als bijlage 3 toegevoegd (rapportnummer: BL2023.11197.02-CO1 / maart 2023). De doelstelling van dit onderzoek is voor het bedrijf de fijnstof (PM10 en PM2,5) en NO2 concentraties op leefniveau, welke veroorzaakt worden door de activiteiten van het bedrijf, te toetsen aan de luchtkwaliteitseisen zoals aangegeven in de Wet milieubeheer. Het zijn met name fijnstof (PM10, PM2,5) en NO2 die in Nederland zorgen voor overschrijdingen van de grenswaarden. Door de bedrijfsvoering binnen de inrichting wordt fijnstof en NO2 geëmitteerd; deze stoffen zijn dus relevant voor dit luchtkwaliteit onderzoek. Voor de overige stoffen zijn de achtergrondconcentraties in Nederland al lange tijd dermate laag, dat ze indien er geen relevante bronnen op de inrichting aanwezig zijn, ze niet worden meegenomen in enig luchtkwaliteit onderzoek.

- De grenswaarde voor de jaargemiddelde NO2 concentratie bedraagt 40 µg/m3. De grenswaarde bij drukke (snel)wegen als uurgemiddelde die 18 keer per jaar mag worden overschreden bedraagt 200 µg/m3.
- De grenswaarde voor de jaargemiddelde PM10 concentratie bedraagt 40 µg/m3. De grenswaarde als 24-uursgemiddelde die 35 keer per jaar mag worden overschreden bedraagt 50 µg/m3. Sinds 1 januari 2015 moet ook getoetst worden aan een grenswaarde voor PM2,5, een kleinere fractie van fijnstof. De grenswaarde voor de jaargemiddelde PM2,5 concentratie bedraagt 25 µg/m3.

In onderstaande tabel worden deze grenswaarden samengevat.

Stof	Norm	Niveau	Status
NO_2	Jaargemiddelde	40 µg/m³	Grenswaarde
	Uurgemiddelde; overschrijding is toegestaan op niet meer dan 18 keer per jaar	200 µg/m³	Grenswaarde
	Uurgemiddelde waargenomen gedurende drie opeenvolgende uren in een gebied van minimaal 100 km²	400 µg/m³	Alarmdrempel
PM10	Jaargemiddelde	40 µg/m³	Grenswaarde
	Daggemiddelde; overschrijding is toegestaan op niet meer dan 35 dagen per jaar	50 µg/m³	Grenswaarde
PM2,5	Jaargemiddelde	25 µg/m³	Grenswaarde

Het begrip ‘niet in betekenende mate’ (NIBM) is opgenomen in een AMvB (Besluit NIBM) en een MR (Regeling NIBM). Een project is NIBM als aannemelijk is dat het project een toename van de concentratie veroorzaakt van maximaal 3% van de grenswaarde voor de jaargemiddelde concentratie. Dit begrip maakt ruimtelijke ontwikkelingen mogelijk in overschrijdingssituaties. Elk project dat NIBM bijdraagt aan de verslechtering van de luchtkwaliteit kan uitgevoerd worden. Binnen gestelde omvanggrenzen is geen toetsing aan de grenswaarden van de luchtkwaliteit noodzakelijk. Voor PM10 en NO2 is de grenswaarde voor de jaargemiddelde concentratie gelijk aan 40 µg/m3.

Behoort bij besluit van burgemeester en wethouders van Winterswijk van 7 april 2016 behorend bij vergunning zaaknummer Z2023-0000... gemeente Winterswijk
Behoort bij besluit van burgemeester

Een bron draagt niet in betekenende mate bij als de bijdrage van deze bron aan de achtergrond-concentratie voor PM10 of NO2 kleiner is of gelijk is aan 1,2 µg/m3. Wel blijven de begrippen goede ruimtelijke ordening en blootstelling van kwetsbare groepen van belang. In de Regeling NIBM is een lijst opgenomen met categorieën van gevallen die NIBM bijdragen, zoals bijvoorbeeld bepaalde kantoorlocaties, landbouwinrichtingen en spoorwegemplacementen.
Op vrijdag 19 december 2008 is een wijziging van de Regeling beoordeling luchtkwaliteit 2007 (2) (RBL) in werking getreden. Met de wijziging wordt het 'toepasbaarheidbeginsel' geïntroduceerd. Dit beginsel geeft aan op welke plaatsen de luchtkwaliteitseisen toegepast moeten worden: de werkingssfeer en de beoordelingssystematiek. De belangrijkste gevolgen van de gewijzigde RBL zijn:

- Geen beoordeling van de luchtkwaliteit op plaatsen waar het publiek geen toegang heeft en waar geen bewoning is.
- Geen beoordeling van de luchtkwaliteit op bedrijfsterreinen (hier gelden de ARBO-regels). Dit omvat mede de bedrijfswoning. Uitzondering: publiek toegankelijke plaatsen; deze worden wél beoordeeld (hierbij speelt het zogenaamde blootstellingscriterium een rol).
- Geen beoordeling van de luchtkwaliteit op de rijbaan van wegen.

De toetsingslocaties (omliggende woningen) ten aanzien van het aspect luchtkwaliteit zijn gelijk aan de toetsingspunten ten aanzien van het aspect "geur", zoals opgenomen in het vorige onderzoek.

Binnen de inrichting zijn de volgende emissiebronnen aanwezig:

- Mobiele werktuigen (vrachtwagens)
- Verkeersbewegingen (auto's en vrachtwagens)
- Gasgestookte installaties (stoomketel 500 kW)
- Schoorsteen productieproces (perslijnen / stortput / hamermolen)

Bron	Nox [kg/jr]	PM10 [kg/jr]
Mobiele werktuigen	84,0	28,1
Verkeersbewegingen	52,4	1,5
Stoomketel	22,8	
CV-ketels	4,4	
Afzuiging		445
Totaal	**163,6**	**474,60**

De totale geschatte NOx emissie van Coops Mengvoeders B.V. ca. 164 kg per jaar. De totale PM10 emissie bedraagt ca. 475 kg/jaar.

Behoort bij besluit van burgemeester en wethouders van Winterswijk van 7 april 2016 behorend bij vergunning zaaknummer Z2023-0000[illegible]
gemeente Winterswijk
Behoort bij besluit van burgemeester

Stikstofoxide NO2

In onderstaande tabel worden de berekende concentraties op leefniveau voor NO2 gegeven.

Locatie	Omschrijving	Achtergrond concentratie (µg/m³)	Bijdrage (µg/m³)	Totale concentratie (µg/m³)	Aantal overschrijdingen (-)
A	Golsweg 20	10,6	0,1	10,7	0
B	Golsweg 18	10,6	0,1	10,7	0
C	Golsweg 16	10,6	0,2	10,7	0
D	Golsweg 8	10,6	0,2	10,8	0
E	Golsweg 2	10,6	0,3	10,9	0
F	Wooldseweg 24	10,6	0,5	11,1	0
G	Wooldseweg 30	10,6	1,0	11,5	0
H	Wooldseweg 24	10,6	1,1	11,7	0
I	Wooldseweg 24	10,6	0,8	11,3	0
J	Wooldseweg 14	10,6	0,6	11,2	0
K	Paralelweg 102	10,6	0,3	10,9	0
L	Paralelweg 96	10,6	0,2	10,8	0
M	Paralelweg 92	10,6	0,2	10,8	0
N	Paralelweg 88	10,6	0,1	10,7	0
O	Paralelweg 78	10,6	0,1	10,7	0
P	Paralelweg 76	10,6	0,2	10,7	0

Uit de tabel blijkt dat de jaargemiddelde grenswaarde van 40 µg/m3 op geen van de toetsingslocaties wordt overschreden. De bijdrage van Coops Mengvoeders B.V. aan de NO2 achtergrondconcentratie is kleiner dan 1,2 µg/m3. Hiermee is het effect van het bedrijf voor wat betreft de emissie van NOx Niet in Betekenende Mate (NIBM). Ook de uurgemiddelde grenswaarde (200 µg/m3) wordt niet overschreden.

Fijn stof (PM10)

In onderstaande tabel worden de berekende concentraties op leefniveau voor fijn stof (PM10) gegeven.

Locatie	Omschrijving	Achtergrond concentratie (µg/m³)	Bijdrage (µg/m³)	Totale concentratie (µg/m³)	Aantal overschrijdingen (-)
A	Golsweg 20	14,6	0,1	14,7	6
B	Golsweg 18	14,6	0,1	14,7	6
C	Golsweg 16	14,6	0,1	14,7	6
D	Golsweg 8	14,6	0,2	14,7	6
E	Golsweg 2	14,6	0,2	14,8	6
F	Wooldseweg 24	14,6	0,4	15,0	6
G	Wooldseweg 30	14,6	0,8	15,4	6
H	Wooldseweg 24	14,6	1,1	15,7	6
I	Wooldseweg 24	14,6	0,7	15,3	6
J	Wooldseweg 14	14,6	0,5	15,1	6
K	Paralelweg 102	14,6	0,3	14,9	6
L	Paralelweg 96	14,6	0,2	14,8	6
M	Paralelweg 92	14,6	0,2	14,8	6
N	Paralelweg 88	14,6	0,1	14,7	6
O	Paralelweg 78	14,6	0,1	14,7	6
P	Paralelweg 76	14,6	0,1	14,7	6

Behoort bij besluit van burgemeester en wethouders van Winterswijk van 7 april 2016
behorend bij vergunning
zaaknummer Z2023-0000
gemeente Winterswijk
Behoort bij besluit van burgemeester

Uit de tabel blijkt dat de concentratiebijdragen voor alle toetsingslocaties lager zijn dan 3% van de wettelijk toegestane jaargemiddelde concentratie van 40 µg/m3. De inrichting draagt niet in betekenende mate (NIBM) bij aan de achtergrondconcentratie PM10. Het aantal dagen dat de daggrenswaarde van 50 µg/m3 wordt overschreden is op zijn hoogst 6. Dit is lager dan het toegestane aantal van 35 per jaar.

Fijn stof (PM2,5)

De achtergrondconcentratie PM2,5 ter hoogte van de toetsingspunten is maximaal 8,1 µg/m3. De berekende bijdrage aan de PM10 achtergrondconcentratie is maximaal 1,1 µg/m3. Dit betekent dat, indien alle PM10 gelijk is aan PM2,5, er ter hoogte van de toetsingslocaties een jaargemiddelde concentratie optreedt van maximaal 9,2 µg/m3. Hiermee wordt ter hoogte van alle toetsingslocaties voldaan aan de jaargemiddelde grenswaarde van PM2,5 (25 µg/m3).

De inrichting voldoet aan de luchtkwaliteitseisen zoals gesteld in de Wet milieubeheer.

Behoort bij besluit van burgemeester en wethouders van Winterswijk van 7 april 2016
behorend bij vergunning
zaaknummer Z2023-0000
gemeente Winterswijk
Behoort bij besluit van burgemeester

8. BEOORDELING GELUID

De bedrijfsactiviteiten van de veevoederfabriek hebben tot gevolg dat geluid wordt geproduceerd. Voornoemde met name door de vervoersbewegingen van vrachtwagens en het productieproces. De door deze inrichting veroorzaakte geluidsbelasting in de omgeving is in kaart gebracht in een akoestisch rapport dat opgesteld is door Adviesbureau De Haan (18 januari 2023 // 2022.1101.00.R001 // bijlage 4). De geluidsbelasting is inzichtelijk gemaakt op basis van de representatieve bedrijfssituatie, de maximale geluidsniveaus en de indirecte hinder als gevolg van het in werking zijn van de inrichting.

Langtijdgemiddelde geluidniveaus

In de navolgende tabel zijn de rekenresultaten weergegeven van het langtijdgemiddeld beoordelingsniveau (LAr,LT).

tabel 4: rekenresultaten en toetsing langtijdgemiddeld beoordelingsniveaus op de gevels van woningen van derden in de representatieve bedrijfssituatie

Punt	Adres woning van derden	$L_{Ar,LT}$ in dB(A) gedurende de dag- [1]/avond- [2]/nachtperiode [2]		
		Berekend	Geluidsgrenswaarden geluidbeleid	Overschrijding
001	Wooldseweg 24	55/-/-	55/50/45	-/-/-
002	Wooldseweg 24	52/-/-	55/50/45	-/-/-
003	Wooldseweg 30	52/-/-	55/50/45	-/-/-
004	Wooldseweg 30	52/-/-	55/50/45	-/-/-
005	Wooldseweg 24	58/-/-	55/50/45	3/-/-
014	Wooldseweg 18	48/-/-	55/50/45	-/-/-
017	Wooldseweg 16	46/-/-	55/50/45	-/-/-
020	Wooldseweg 14	47/-/-	55/50/45	-/-/-
024	Wooldseweg 30a	46/-/-	55/50/45	-/-/-
025	Wooldseweg 32	48/-/-	55/50/45	-/-/-
057	Wooldseweg 24	53/-/-	55/50/45	-/-/-
058	Wooldseweg 30	52/-/-	55/50/45	-/-/-
		Zie bijlage 3		

[1] $H_{ontvanger}$ = 1.5 mv+
[2] $H_{ontvanger}$ = 5.0 mv+

Uit de tabel volgt dat sprake is van een overschrijding van de geluidsgrenswaarden die gelden overeenkomstig het geluidbeleid van de gemeente Winterswijk voor langtijdgemiddelde beoordelingsniveaus ($L_{Ar,LT}$). De overschrijding bedraagt 3 dB gedurende de dagperiode (punt 005, woning Wooldseweg 24). Hier zijn meerdere stationaire geluidsbronnen verantwoordelijk voor.

Maximale geluidniveaus

In onderstaande tabel zijn de rekenresultaten weergegeven van het langtijdgemiddeld beoordelingsniveau (LAmax).

Behoort bij besluit van burgemeester en wethouders van Winterswijk van 7 april 2016
behorend bij vergunning
zaaknummer Z2023-0000
gemeente Winterswijk
Behoort bij besluit van burgemeester

tabel 5: rekenresultaten en toetsing maximale geluidsniveaus op de gevels van woningen van derden in de representatieve bedrijfssituatie

Punt	Adres woning van derden	L_{Amax} in dB(A) gedurende de dag- [1]/avond- [2]/nachtperiode [2]		
		Berekend	Maximaal toelaatbare Geluidsgrenswaarden geluidbeleid	Overschrijding
001	Wooldseweg 24	77/-/-	70/65/60	7/-/-
002	Wooldseweg 24	64/-/-	70/65/60	-/-/-
003	Wooldseweg 30	77/-/-	70/65/60	7/-/-
004	Wooldseweg 30	75/-/-	70/65/60	5/-/-
005	Wooldseweg 24	76/-/-	70/65/60	6/-/-
007	Wooldseweg 24	67/-/-	70/65/60	-/-/-
008	Wooldseweg 22	57/-/-	70/65/60	-/-/-
010	Wooldseweg 22	59/-/-	70/65/60	-/-/-
011	Wooldseweg 20	66/-/-	70/65/60	-/-/-
012	Wooldseweg 18	56/-/-	70/65/60	-/-/-
014	Wooldseweg 18	69/-/-	70/65/60	-/-/-
015	Wooldseweg 18	58/-/-	70/65/60	-/-/-
017	Wooldseweg 16	56/-/-	70/65/60	-/-/-
020	Wooldseweg 14	66/-/-	70/65/60	-/-/-
022	Parallelweg 102	65/-/-	70/65/60	-/-/-
024	Wooldseweg 30a	63/-/-	70/65/60	-/-/-
025	Wooldseweg 32	67/-/-	70/65/60	-/-/-
027	Wooldseweg 34	56/-/-	70/65/60	-/-/-
031	Golsweg 4	60/-/-	70/65/60	-/-/-
034	Golsweg 6	62/-/-	70/65/60	-/-/-
036	Golsweg 8	56/-/-	70/65/60	-/-/-
038	Golsweg 10	56/-/-	70/65/60	-/-/-
040	Golsweg 10	58/-/-	70/65/60	-/-/-
057	Wooldseweg 24	68/-/-	70/65/60	-/-/-
058	Wooldseweg 30	73/-/-	70/65/60	3/-/-
		Zie bijlage 4		

[1] $H_{ontvanger}$ = 1.5 mv+
[2] $H_{ontvanger}$ = 5.0 mv+

Uit de tabel volgt dat sprake is van een overschrijding van de geluidsgrenswaarden die gelden overeenkomstig het geluidbeleid van de gemeente Winterswijk voor maximale geluidsniveaus (piekgeluiden, LAmax). De overschrijding varieert tussen de 3 en 7 dB gedurende de dagperiode (punten 001, 003, 004, 005 en 058, woningen Wooldseweg 24 en 30). De overschrijdingen worden veroorzaakt door rijdende en manoeuvrerende vrachtwagens en zijn het gevolg van rammelende lepels van de heftruck die rijdt op het terrein van de inrichting.

Indirecte hinder

In onderstaande tabel geeft voor maatgevende beoordelingspunten [LAeq > 40 dB(A)] een overzicht van de berekende equivalente geluidsdrukniveaus (LAeq) als gevolg van de zogenaamde indirecte hinder. De rekenresultaten worden voor de woningen van derden in de tabel getoetst aan de voorkeursgrenswaarden van 50, 45 en 40 dB(A) in respectievelijk de dag-, de avond- en de nachtperiode. Uit de tabel volgt dat wordt voldaan aan de voorkeursgrenswaarde die geldt voor de indirecte hinder.

Behoort bij besluit van burgemeester en wethouders van Winterswijk van 7 april 2016
behorend bij vergunning
zaaknummer Z2023-0000
gemeente Winterswijk
Behoort bij besluit van burgemeester

tabel 6: rekenresultaten en toetsing equivalente geluidsdrukniveaus als gevolg van de indirecte hinder op de gevels van woningen van derden in de representatieve bedrijfssituatie

Punt	Adres woning van derden	L_{Aeq} in dB(A) gedurende de dag- [1]/avond- [2]/nachtperiode [2]		
		Berekend	Voorkeursgrenswaarden	Overschrijding
006	Wooldseweg 30/30a	42/-/-	50/45/40	-/-/-
007	Wooldseweg 24	42/-/-	50/45/40	-/-/-
010	Wooldseweg 22	42/-/-	50/45/40	-/-/-
013	Wooldseweg 20	42/-/-	50/45/40	-/-/-
016	Wooldseweg 18	42/-/-	50/45/40	-/-/-
019	Wooldseweg 16	41/-/-	50/45/40	-/-/-
021	Wooldseweg 14	41/-/-	50/45/40	-/-/-
		Zie bijlage 5		

[1] $H_{ontvanger}$ = 1.5 mv+
[2] $H_{ontvanger}$ = 5.0 mv+

Geluidsbeperkende maatregelen

Langtijdgemiddelde beoordelingsniveaus (LAr,LT) na maatregelen

Uit de rekenresultaten volgt dat op de gevels van woningen van derden sprake is van een overschrijding van de geluidsgrenswaarden die gelden volgens het geluidbeleid van de gemeente Winterswijk met betrekking tot de optredende langtijdgemiddeld beoordelingsniveaus (LAr,LT).
De geconstateerde overschrijdingen worden veroorzaakt door met name de volgende geluidsbronnen:

- de stalen lamellen deur in de oostgevel van de laadstraat (bron 013);
- de gevelafstraling van de oost- en noordgevel van de laadstraat (begane grond) (bronnen 103 t/m 111).

Door het treffen van bronmaatregelen aan bovengenoemde geluidsbronnen kan worden voldaan aan de geluidsgrenswaarden die zijn opgenomen in het geluidbeleid van de gemeente Winterswijk. Hierna volgt per bron een korte beschrijving van de door ons voorgestelde geluidsbeperkende bron- en organisatorische maatregelen.

Stalen lamellen deur in oostgevel van de laadstraat (bron 013)

De luchtgeluidsisolatiewaarden van de stalen lamellen deur is laag en zal moeten worden verbeterd. Dit is mogelijk door de deur te vervangen door een overheaddeur met een zwaardere luchtgeluidsisolatiewaarde en een goede kierdichting. Hiermee kan een verbetering van de luchtgeluidsisolatiewaarde worden bereikt van minimaal 5 dB.

Gevelafstraling oost- en noordgevel van de laadstraat (begane grond) (bronnen 103 t/m 111)

De huidige gevel van de laadstraat is opgebouwd uit een enkelvoudige geprofileerde metalen gevelbeplating. De luchtgeluidsisolatie zal voor de oostelijke gevel en noordelijke gevel op begane grondniveau moeten worden verbeterd. Dit is mogelijk door de gevel te vervangen (of te voorzien) door een metalen sandwichconstructie gevuld met minerale wol. Door het toepassen van bijvoorbeeld 50 mm steenwol met een gewicht van 16 kg/m3 en een goede kierdichting kan een verbetering van de luchtgeluidsisolatiewaarde worden bereikt van 16 dB.

Behoort bij besluit van burgemeester en wethouders van Winterswijk van 7 april 2016 behorend bij vergunning zaaknummer Z2023-0000
gemeente Winterswijk
Behoort bij besluit van burgemeester

In navolgend figuur is de ligging van bovengenoemde geluidsbronnen weergegeven.

In de navolgende tabel zijn de rekenresultaten weergegeven van het langtijdgemiddeld beoordelingsniveau (LAr,LT) na het treffen van de genoemde maatregelen.

tabel 7: rekenresultaten en toetsing langtijdgemiddeld beoordelingsniveaus op de gevels van woningen van derden in de representatieve bedrijfssituatie na het treffen van bronmaatregelen

Punt	Adres woning van derden	$L_{Ar,LT}$ in dB(A) gedurende de dag- [1]/avond- [2]/nachtperiode [2]		
		Berekend	Geluidsgrenswaarden geluidbeleid	Overschrijding
001	Wooldseweg 24	49/-/-	55/50/45	-/-/-
002	Wooldseweg 24	51/-/-	55/50/45	-/-/-
003	Wooldseweg 30	52/-/-	55/50/45	-/-/-
004	Wooldseweg 30	52/-/-	55/50/45	-/-/-
005	Wooldseweg 24	54/-/-	55/50/45	-/-/-
014	Wooldseweg 18	48/-/-	55/50/45	-/-/-
017	Wooldseweg 16	46/-/-	55/50/45	-/-/-
020	Wooldseweg 14	46/-/-	55/50/45	-/-/-
024	Wooldseweg 30a	46/-/-	55/50/45	-/-/-
025	Wooldseweg 32	48/-/-	55/50/45	-/-/-
057	Wooldseweg 24	52/-/-	55/50/45	-/-/-
058	Wooldseweg 30	52/-/-	55/50/45	-/-/-
		Zie bijlage 6		

[1] $H_{ontvanger}$ = 1.5 mv+
[2] $H_{ontvanger}$ = 5.0 mv+

Uit de tabel volgt dat na het treffen van de voorgestelde bronmaatregelen kan worden voldaan aan de geluidsgrenswaarden die gelden overeenkomstig het geluidbeleid van de gemeente Winterswijk voor langtijdgemiddelde beoordelingsniveaus (LAr,LT).

Maximale geluidsniveaus (piekgeluiden, LAmax) na maatregelen

Uit de rekenresultaten volgt daarnaast ook dat op de gevels van woningen van derden sprake is van een overschrijding van de maximaal toelaatbare grenswaarden die gelden volgens het geluidbeleid van de gemeente Winterswijk met betrekking tot de optredende maximale geluidsniveaus (piekgeluiden, LAmax).

Behoort bij besluit van burgemeester en wethouders van Winterswijk van 7 april 2016
behorend bij vergunning
zaaknummer Z2023-0000
gemeente Winterswijk
Behoort bij besluit van burgemeester

Maximale geluidsniveaus die in de dagperiode worden veroorzaakt als het gevolg van het laden en lossen ten behoeve van de inrichting zijn volgens het geluidbeleid uitgesloten van beoordeling voor meldingsplichtige bedrijven. Dit geldt niet voor vergunningplichtige bedrijven. Wanneer het geluidbeleid wordt gevolgd, zijn maatregelen ter voorkoming van onacceptabele piekgeluiden nodig. Nader onderzoek wijst uit dat door het treffen van overdrachtsmaatregelen kan worden voldaan aan de geluidsgrenswaarden die gelden volgens het geluidbeleid van de gemeente Winterswijk. Deze overdrachtsmaatregelen bestaan uit:

- Het plaatsen van een 18 meter lang en 2.0 meter hoge muur (of scherm) langs een deel van de noordzijde van de terreingrens ter plaatse van het tankpark.
- Het plaatsen van een in totaal 24 meter lang en 2.0 meter hoog scherm langs de zuidgrens van de inrichting aansluitend op de stortput.

Bovengenoemde afmetingen zijn bepaald aan de hand van een iteratief proces. Om geluiddoor-straling door het scherm te voorkomen, zal een minimale massa van 10 kg/m2 moeten worden aangehouden. In onderstaand figuur volgt een weergave van de ligging van beide schermen.
Maximale geluidniveaus

In navolgende tabel zijn de rekenresultaten weergegeven van het langtijdgemiddeld beoordelingsniveau (LAmax) na het treffen van de genoemde maatregelen.

Behoort bij besluit van burgemeester en wethouders van Winterswijk van 7 april 2016 behorend bij vergunning zaaknummer Z2023-0000 gemeente Winterswijk
Behoort bij besluit van burgemeester

tabel 8: rekenresultaten en toetsing maximale geluidsniveaus op de gevels van woningen van derden in de representatieve bedrijfssituatie

Punt	Adres woning van derden	L_{Amax} in dB(A) gedurende de dag- [1]/avond- [2]/nachtperiode [2]		
		Berekend	Maximaal toelaatbare Geluidsgrenswaarden geluidbeleid	Overschrijding
001	Wooldseweg 24	70/-/-	70/65/60	-/-/-
002	Wooldseweg 24	64/-/-	70/65/60	-/-/-
003	Wooldseweg 30	69/-/-	70/65/60	-/-/-
004	Wooldseweg 30	69/-/-	70/65/60	-/-/-
005	Wooldseweg 24	70/-/-	70/65/60	-/-/-
007	Wooldseweg 24	67/-/-	70/65/60	-/-/-
008	Wooldseweg 22	57/-/-	70/65/60	-/-/-
010	Wooldseweg 22	59/-/-	70/65/60	-/-/-
011	Wooldseweg 20	64/-/-	70/65/60	-/-/-
012	Wooldseweg 18	55/-/-	70/65/60	-/-/-
014	Wooldseweg 18	65/-/-	70/65/60	-/-/-
015	Wooldseweg 18	57/-/-	70/65/60	-/-/-
017	Wooldseweg 16	56/-/-	70/65/60	-/-/-
020	Wooldseweg 14	62/-/-	70/65/60	-/-/-
022	Parallelweg 102	62/-/-	70/65/60	-/-/-
024	Wooldseweg 30a	60/-/-	70/65/60	-/-/-
025	Wooldseweg 32	63/-/-	70/65/60	-/-/-
027	Wooldseweg 34	56/-/-	70/65/60	-/-/-
031	Golsweg 4	57/-/-	70/65/60	-/-/-
034	Golsweg 6	62/-/-	70/65/60	-/-/-
036	Golsweg 8	56/-/-	70/65/60	-/-/-
038	Golsweg 10	53/-/-	70/65/60	-/-/-
040	Golsweg 10	54/-/-	70/65/60	-/-/-
057	Wooldseweg 24	68/-/-	70/65/60	-/-/-
058	Wooldseweg 30	66/-/-	70/65/60	-/-/-
		Zie bijlage 7		

[1] $H_{ontvanger}$ = 1.5 mv+
[2] $H_{ontvanger}$ = 5.0 mv+

Uit de tabel volgt dat na het treffen van de voorgestelde overdrachtsmaatregelen kan worden voldaan aan de geluidsgrenswaarden die gelden overeenkomstig het geluidbeleid van de gemeente Winterswijk voor maximale geluidsniveaus (piekgeluiden, LAmax).

Conclusies geluid

LAr,LT

Uit de rekenresultaten volgt dat de langtijdgemiddeld beoordelingsniveaus in de representatieve bedrijfssituatie, vanwege de activiteiten van het bedrijf gedurende de dagperiode maximaal 58 dB(A) bedraagt (beoordelingspunt 005, woning Wooldseweg 24). Gedurende de avond- en nachtperiode vinden er geen bedrijfsactiviteiten plaats en is de geluidsuitstraling nihil.
Toetsing aan de geluidsgrenswaarden die zijn opgenomen in het geluidbeleid van de gemeente Winterswijk levert een overschrijding op van 3 dB gedurende de dagperiode.
Wij stellen voor om de volgende bronmaatregelen te treffen:

- Het vervangen van de lamellen deur in de oostgevel van de laadstraat door een overheaddeur met een hogere luchtgeluidsisolatiewaarde (bron 013).
- Het vervangen van de oost- en noordgevel van de laadstraat (op begane grondniveau) door een metalen sandwichconstructie gevuld met minerale wol (bronnen 103 t/m 111).

Hiermee kan worden voldaan aan de geluidsgrenswaarden die gelden volgens het geluidbeleid van de gemeente Winterswijk voor langtijdgemiddelde beoordelingsniveaus (LAr,LT).

Behoort bij besluit van burgemeester en wethouders van Winterswijk van 7 april 2016 behorend bij vergunning zaaknummer Z2023-0000[illegible]
gemeente Winterswijk
Behoort bij besluit van burgemeester

LAmax

Op de gevels van de dichtstbij gelegen woning van derden, kunnen gedurende de dagperiode als gevolg van manoeuvrerende of optrekkende voertuigen of rammelende lepels van de heftruck maximale geluidsniveaus (piekgeluiden, LAmax) optreden tot 77 dB(A) (beoordelingspunt 003, Wooldseweg 30). Toetsing aan de geluidsgrenswaarden die zijn opgenomen in het geluidbeleid van de gemeente Winterswijk levert een overschrijding op van 7 dB gedurende de dagperiode. Maximale geluidsniveaus die in de dagperiode worden veroorzaakt als het gevolg van het laden en lossen ten behoeve van de inrichting zijn volgens het geluidbeleid uitgesloten van beoordeling voor meldingsplichtige bedrijven. Dit geldt niet voor vergunningplichtige bedrijven. Wanneer het geluidbeleid wordt gevolgd, zijn maatregelen ter voorkoming van onacceptabele piekgeluiden nodig. Nader onderzoek wijst uit dat door het treffen van overdrachtsmaatregelen kan worden voldaan aan de geluidsgrenswaarden die gelden volgens het geluidbeleid van de gemeente Winterswijk. Deze overdrachtsmaatregelen bestaan uit:

- Het plaatsen van een 18 meter lang en 2.0 meter hoge muur (of scherm) langs en deel van de noordzijde van de terreingrens ter plaatse van het tankenpark.
- Het plaatsen van een in totaal 24 meter lang en 2.0 meter hoog scherm langs de zuidgrens van de inrichting aansluitend op de stortput.

Hiermee kan worden voldaan aan de geluidsgrenswaarden die gelden voor optredende maximale geluidsniveaus (LAmax) volgens het geluidbeleid van de gemeente Winterswijk.

Indirecte hinder

Uit de rekenresultaten volgt dat de equivalente geluidsniveaus als gevolg van de indirecte hinder gedurende de dagperiode maximaal 42 dB(A) bedraagt (beoordelingspunten 006, 007, 010, 013 en 016, woningen Wooldseweg 18, 20, 22, 24, 30 en 30a). Hiermee wordt voldaan aan de voorkeursgrenswaarden.

Behoort bij besluit van burgemeester en wethouders van Winterswijk van 7 april 2016
behorend bij vergunning
zaaknummer Z2023-0000
gemeente Winterswijk
Behoort bij besluit van burgemeester

VanWestreenen
ADVISEURS RUIMTELIJKE ONTWIKKELING

9. EMISSIE NH3/NOX - NATUURBESCHERMINGSWET

De emissie van stikstofverbindingen vanuit een inrichting kunnen leiden tot een stikstofdepositie op nabij gelegen natuurgebieden. Ook vanuit de inrichting van Coops Mengvoeders b.v. worden stikstofverbindingen geëmitteerd. In dit geval is dat het zogenaamde NOx, dat ontstaat als gevolg van de verbranding van fossiele brandstoffen. In de situatie Coops Mengvoeders b.v. zijn er een viertal verschillende bronnen waarbij deze NOx ontstaat: verkeersbewegingen zwaar verkeer, verkeersbewegingen licht verkeer, interne gebruik machines en de stoomketel (aardgas).
Voor het uitvoeren van depositieberekeningen is het programma “Aerius” (versie 2023) aangewezen. Bij de invoer van de genoemde vier NOx-bronnen zijn dezelfde parameters gehanteerd als in het bij deze notitie gevoegde Luchtkwaliteitsonderzoek (Buro Blauw, bijlage 3).
Voor het veevoederbedrijf van Coops Mengvoeders b.v. is in het verleden nog geen vergunning op grond van de Wet natuurbescherming (WNB) verleend. Ten behoeve van de gewenste bedrijfsopzet wordt verzocht om een Verklaring Van Geen Bezwaar van de provincie Gelderland. Deze aanvraag (toelichting en berekeningen) zijn als bijlage 8 toegevoegd. Gelet op voornoemde kan worden gesteld dat de gewenste bedrijfsvoering van Coops Mengvoeders b.v., ten opzichte van de bedrijfsvoering op de referentiedatum, niet leidt een significant (negatieve) bijdrage ter plaatse van de omliggende Natura2000-gebieden.

10. ENERGIE / WATER / AFVALWATER

Verbruik

Energiebron	**Verbruik (2022)**
Aardgas	30.500 m3
Elektriciteit	935.000 kWh
Leidingwater	900 m3

Meten en registreren van energiegegevens.

Elektriciteit	Jaarrekening / factuur	1x / maand	Energiebedrijf / eigen meting
Aardgas	Jaarrekening / factuur	1x / jaar	Energiebedrijf / eigen meting
leidingwater	Jaarrekening / factuur	1x / jaar	Waterbedrijf / eigen meting

Behoort bij besluit van burgemeester en wethouders van Winterswijk van 7 april 2016 behorend bij vergunning zaaknummer Z2023-0000[illegible]
gemeente Winterswijk
Behoort bij besluit van burgemeester

Coops Mengvoeders b.v. is voornemens om ten behoeve van de veevoederfabriek op korte termijn een energiebesparingsonderzoek uit te voeren. Voornoemde kan als zodanig in de voorschriften van de nieuwe vergunning worden opgenomen.

De voorgenomen activiteit heeft tot doel bij te dragen aan het nuttig toepassen van afvalstoffen bij de productie van mengvoeders. De betreffende afvalstoffen worden tijdelijk opgeslagen, gemengd met grondstoffen, waarna met behulp van perslijnen en een hamermolen veevoeder wordt geproduceerd. De interne transportmiddelen en de vrachtwagens voor het vervoer van grondstoffen en geproduceerde veevoeders beschikken over verbrandingsmotoren die fossiele brandstoffen verbruiken. Hierbij kan worden opgemerkt dat de aanwezige heftruck (diesel) wordt vervangen door een elektrische heftruck. Bij de productie van mengvoeders wordt gebruik gemaakt van een aardgasgestookte stoomketel. De gewenste bedrijfsopzet / het in bedrijf nemen van de 'installatie' zal, gelet op het soort hulpbronnen en de beperkte omvang van het gebruik daarvan, niet leiden tot een toename van het gebruik van overige natuurlijke hulpbronnen (water, land, bodem en biodiversiteit).

Bedrijfsafvalwater

Handeling waarbij afvalwater vrijkomt	**Afvalstof**	**Opvang afvalwater in**
Bedrijfswoning / kantine / sanitaire voorzieningen	Afvalwater van huishoudelijke aard	Gemeentelijke riolering (vuilwater)
Hemelwater	-	Gemeentelijke riolering (hemelwater) / bodem
Restwater stoomketel	-	Gemeentelijke riolering (vuilwater)

11. OPSLAG GROND- EN HULPSTOFFEN

Opslag vloeibare hulpstoffen

Soort	**Type opslag**	**Inhoud / Hoeveelheid**
Smeervet / smeerolie etc.	Werkvoorraad op diverse locaties in fabriek + opslag in vaten	200 liter

Behoort bij besluit van burgemeester en wethouders van Winterswijk van 7 april 2016 behorend bij vergunning zaaknummer Z2023-0000... gemeente Winterswijk
Behoort bij besluit van burgemeester

Opslag gasflessen

Niet van toepassing

Opslag overige stoffen

Soort	Type opslag	Inhoud / Hoeveelheid
Gereed product	Silo's	700 ton
Grondstoffen: • *Vast* • *Vloeibaar*	 Opslagvakken / silo's / zakgoed ** Silo's / tanks	 750 ton 135 m3
Vloeibaar vet	Silo/tank	14 m3
Plantaardige/dierlijke olie	Silo/tank	2 x 20 m3
Melasse	Silo/tank	40 m3
Vinasse	Silo/tank	40 m3
Glycerol	Vat	1.000 liter
*Kunstmest (vast) ** *	Zakken / big bags	200 ton

*** Een geringe hoeveelheid van het aanwezige zakgoed wordt aangemerkt met een ADR-klasse. Het betreft hier een hoeveelheid < 10 ton met de aanduiding ADR-9.*

*** Opslag kunstmest: binnen de inrichting wordt periodiek in het voorjaar maximaal 250 ton vaste kunstmest opgeslagen in big bags / zakken op pallets. De opslag van kunstmest valt onder de werkingssfeer van de PGS 7. Op grond van de PGS 7 wordt kunstmest ingedeeld in 4 categorieën. Binnen de inrichting van Coops Mengvoeders b.v. wordt alleen kunstmest met een gehalte van maximaal < 30% ammoniumnitraat opgeslagen. Deze kunstmest valt op grond van de PGS 7 in de categorieën 1.1 & 1.2. Op grond van de PGS 7 worden geen eisen / voorschriften gesteld aan de opslag van maximaal 200 ton kunstmest in de categorieën 1.1 & 1.2 (De basis- / aanvullende eisen uit de PGS 7 gelden bij een opslagcapaciteit van > 250 ton / > 1.000 ton).*

Gebruik afvalstoffen

Binnen de inrichting worden uitsluitend grond- en hulpstoffen verwerkt, die wettelijk zijn toegestaan door het "Productschap Diervoeder". Ten aanzien dit aspect kan worden verwezen naar de bijgevoegde informatie van de NEVEDI met betrekking tot "*grondstoffen veevoederindustrie" (Bijlage 6).*

Het toepassen van de stoffen geschiedt pas nadat een uitvoerige risicoanalyse is uitgevoerd. Alle grondstoffen ondergaan bij ontvangst een kwaliteitscontrole.

Behoort bij besluit van burgemeester en wethouders van Winterswijk van 7 april 2016
behorend bij vergunning
zaaknummer Z2023-0000
gemeente Winterswijk
Behoort bij besluit van burgemeester

De ontvangst en controle van grondstoffen is vastgelegd en wordt geregistreerd. Coops Mengvoeders b.v is gecertificeerd voor het kwaliteitszorgsysteem (GMP+) en werkt met een controlesysteem conform de HACCP. Daarnaast is Coops Mengvoeders b.v. aangesloten bij SECURE FEED, een samenwerkingsverband van de Nederlandse mengvoederindustrie op het gebied van inkoop, kwaliteit en voedselveiligheid.
Binnen de inrichting worden alleen partijen grondstoffen (zie bijlage 11) ontvangen en geaccepteerd indien deze zijn voorzien van een GMP+ erkenning. Bij de inkoop van de grondstoffen wordt dit reeds afgestemd en gecontroleerd. Vervolgens wordt dit bij de aanvoer nogmaals gecontroleerd op basis van de vrachtbrief. Bij aankomst wordt deze vrachtbrief gecontroleerd en geaccepteerd door de aangestelde / aanwezige toezichthouder binnen Coops Mengvoeders b.v.. Na acceptatie kan de vracht met toestemming worden gelost. Deze vrachtbrieven worden ook bewaard en geregistreerd conform de regels van GMP+ en Secure Feed. Binnen de inrichting worden alle aangevoerde grondstoffen “afvalstoffen” gemengd met andere grondstoffen en vervolgens compleet nuttig toegepast als veevoeder.
De kaderwet mengvoeders vormt het wettelijk kader waaraan voldaan moet worden. Door het toepassen van het kwaliteitszorgsysteem en de externe audits die daarop plaatsvinden, is een juiste uitvoering en toepassing van grondstoffen gewaarborgd. Voor mengvoedergrondstoffen, die beschouwd dienen te worden als een afvalstof, is geen sectorplan in het LAP3 opgenomen. In dat geval geldt de voorkeursvolgorde voor afvalbeheer (art. 10.4 Wm). Voor reeds ontstane afvalstoffen geldt dat een nuttige toepassing door producthergebruik, zoals hier plaatsvindt, de eerst aangewezen verwerkingsmethode is. Het GMP+ certificaat van Coops Mengvoeders b.v is als bijlage 5 toegevoegd.

Behoort bij besluit van burgemeester en wethouders van Winterswijk van 7 april 2016 behorend bij vergunning zaaknummer Z2023-0000... gemeente Winterswijk
Behoort bij besluit van burgemeester

12. AFVALSTOFFEN

Bedrijfsafvalstoffen

Soort afval	Wijze van opslag	Hoeveelheid	Inzamelaar/ verwerker
Papier	Dozen	1 x per 2 weken	Erkende inzamelaar
Restafval	container (1.200 liter)	Op afroep	Erkende inzamelaar
Pallets / loods	gestapeld	300 stuks	Retour leverancier
Oud ijzer	Bak	2 x per jaar	Erkende inzamelaar
Productieafval	Container	Op afroep	Erkende inzamelaar

Gevaarlijke afvalstoffen

Soort afval	Hoeveelheid jaar	Wijze van opslag	Afvoerfrequentie	Inzamelaar
Kapotte Tl's / lampen	10 stuks	Doos	1 x per jaar	Remondis b.v.
KGA	60 l/kg	Chemobox	2 x per jaar	Remondis b.v.
Afgewerkte olie	60 liter	Vat 60 liter	2 x per jaar	Remondis b.v.

Behoort bij besluit van burgemeester en wethouders van Winterswijk van 7 april 2016
behorend bij vergunning
zaaknummer Z2023-0000
gemeente Winterswijk
Behoort bij besluit van burgemeester

VanWestreenen
ADVISEURS RUIMTELIJKE ONTWIKKELING

13. BODEM

13a. Verkennend Bodemonderzoek uitgevoerd?

☒ *nee (bestaande bedrijfsvoering // geen nieuwe activiteiten)*

13b. Bodembeschermende maatregelen

Activiteit	***Maatregel***
Werkruimten	vloeistofkerende vloer
Kunstmest	vloeistofkerende vloer
Grondstoffenopslag	vloeistofkerende vloer / product bestendige silo's-Tanks
Gereed product	vloeistofkerende vloer / product bestendige silo's-tanks
Vloeibare grondstoffen / product	dichte tanks/silo's op vloeistofkerende vloer

Gelet op bovenstaande zijn voor alle bodembedreigende activiteiten voldoende maatregelen getroffen. Als bijlage 9 is een volledige beoordeling van de bodembedreigende activiteiten inclusief beheermaatregelen opgenomen. Op grond van de Nederlandse Richtlijn Bodembescherming 2012 is er hierdoor sprake van BBT en van een aanvaardbaar verwaarloosbaar risico op bodem-verontreiniging (cat. I). Binnen de inrichting worden geen nieuwe bodemverontreinigende activiteiten toegevoegd.

14. METINGEN EN REGISTRATIE

☒ leidingwaterverbruik
☒ grondstoffenverbruik (GMP+) / secure Feed (zie bijlage 5)
☒ afvalstoffen
☒ energieverbruik
☒ keuringen / inspecties, o.a. brandblusmiddelen, stoomketel (zie bijlage 7) etc.
☒ eindproduct ("tracking-tracing") / Secure Feed
☒ ATEX (zie bijlage 10)

Behoort bij besluit van burgemeester en wethouders van Winterswijk van 7 april 2016 behorend bij vergunning zaaknummer Z2023-0000
gemeente Winterswijk
Behoort bij besluit van burgemeester

VanWestreenen
ADVISEURS RUIMTELIJKE ONTWIKKELING

15. BRANDVEILIGHEID

☒ *Brandblusmiddelen zijn aanwezig => de brandblusmiddelen zijn aangegeven op de plattegrondtekening.*

Bij een ongeval / calamiteit zoals brand ontstaan naast 'reguliere' rookgassen geen (zeer) gevaarlijke verbrandingsproducten die de gezondheid van omwonenden in gevaar brengt. De normale voorzorgmaatregelen (ramen en deuren van woningen dicht) zijn afdoende ter bescherming van de gezondheid. De voorgenomen activiteit valt niet onder de reikwijdte van het Besluit risico zware ongevallen of het Besluit externe veiligheid (Bevi). In de inrichting worden in beperkte omvang gevaarlijke afvalstoffen in verpakking opgeslagen. De risico's voor de omgeving als gevolg daarvan worden tot een aanvaardbaar niveau beperkt doordat de opslag plaatsvindt in productbestendige opslagvoorzieningen. Eventueel lekkende vloeistof wordt opgevangen in lekbakken in de productieruimtes, een dergelijke calamiteit zal geen invloed hebben op de externe veiligheid.
Ter voorkoming van stofexplosies in de fabriek en opslagsilo's moet worden voldaan aan de ATEX-richtlijn (zie bijlage 10). Verder worden instructies voor inspecties en onderhoud van installaties opgesteld die de goede werking daarvan moeten waarborgen. De risico's voor de menselijke gezondheid als gevolg van de voorgenomen activiteit zijn van beperkte omvang. Coops Mengvoeders b.v. is geen risicovolle inrichting. De emissies naar de lucht, van geluid en geur zijn inzichtelijk gemaakt en uit de rapportages blijkt dat deze emissies geen gevaar opleveren voor de menselijke gezondheid.

16. OVERIGE VERGUNNINGEN EN/OF MELDINGEN DIE VAN TOEPASSING ZIJN

16a. Bouwvergunning (omgevingsvergunning bouw)

☒ *Nee*

16b. Sloopmelding

☒ *Nee*

16c. Vergunning Waterwet

☒ *Nee*

16d. Wet natuurbescherming

☒ *Nee => geen toename stikstofdepositie in gewenste bedrijfsopzet (VVGB)*

Behoort bij besluit van burgemeester en wethouders van Winterswijk van 7 april 2016
behorend bij vergunning
zaaknummer Z2023-0000
gemeente Winterswijk
Behoort bij besluit van burgemeester

VanWestreenen
ADVISEURS RUIMTELIJKE ONTWIKKELING

17. TOEKOMSTIGE ONTWIKKELINGEN

Zijn er nog relevante toekomstige ontwikkelingen die van belang zijn voor deze aanvraag?

☒ *Nee (afhankelijke van wet- en regelgeving & marktomstandigheden)*

18. NADERE GEGEVENS

- *Ten aanzien van de aanwezige installaties, het elektrische vermogen en het vermogen van de verbrandingsmotoren etc. wordt verwezen naar de plattegrondtekeningen + renvooilijst.*

BIJLAGEN

Bijlage 1: *Plattegrondtekeningen inrichting inclusief situatieschets*
Bijlage 2: *Rapport geuronderzoek (Buro Blauw)*
Bijlage 3: *Rapport luchtkwaliteit / fijn stof (Buro Blauw)*
Bijlage 4: *Rapport akoestisch onderzoek (De Haan)*
Bijlage 5: *Certificaat GMP+*
Bijlage 6: *Gegevens Nevedi grondstoffen veevoederindustrie*
Bijlage 7: *Informatie Stoomketel*
Bijlage 8: *Toelichting & berekeningen VVGB (WNB)*
Bijlage 9: *Beoordeling NRB*
Bijlage 10: *Info ATEX*
Bijlage 11: *Overzicht grondstoffen*

Behoort bij besluit van burgemeester en wethouders van Winterswijk van 7 april 2016
behorend bij vergunning
zaaknummer Z2023-0000
gemeente Winterswijk
Behoort bij besluit van burgemeester

VanWestreenen
ADVISEURS RUIMTELIJKE ONTWIKKELING

Bijlage 1: Plattegrondtekening inrichting inclusief situatieschets

Behoort bij besluit
van burgemeester
en wethouders van
Winterswijk van
7 april 2016
behorend
bij vergunning
zaaknummer Z2023-0000811
gemeente Winterswijk
Behoort bij besluit
van burgemeester

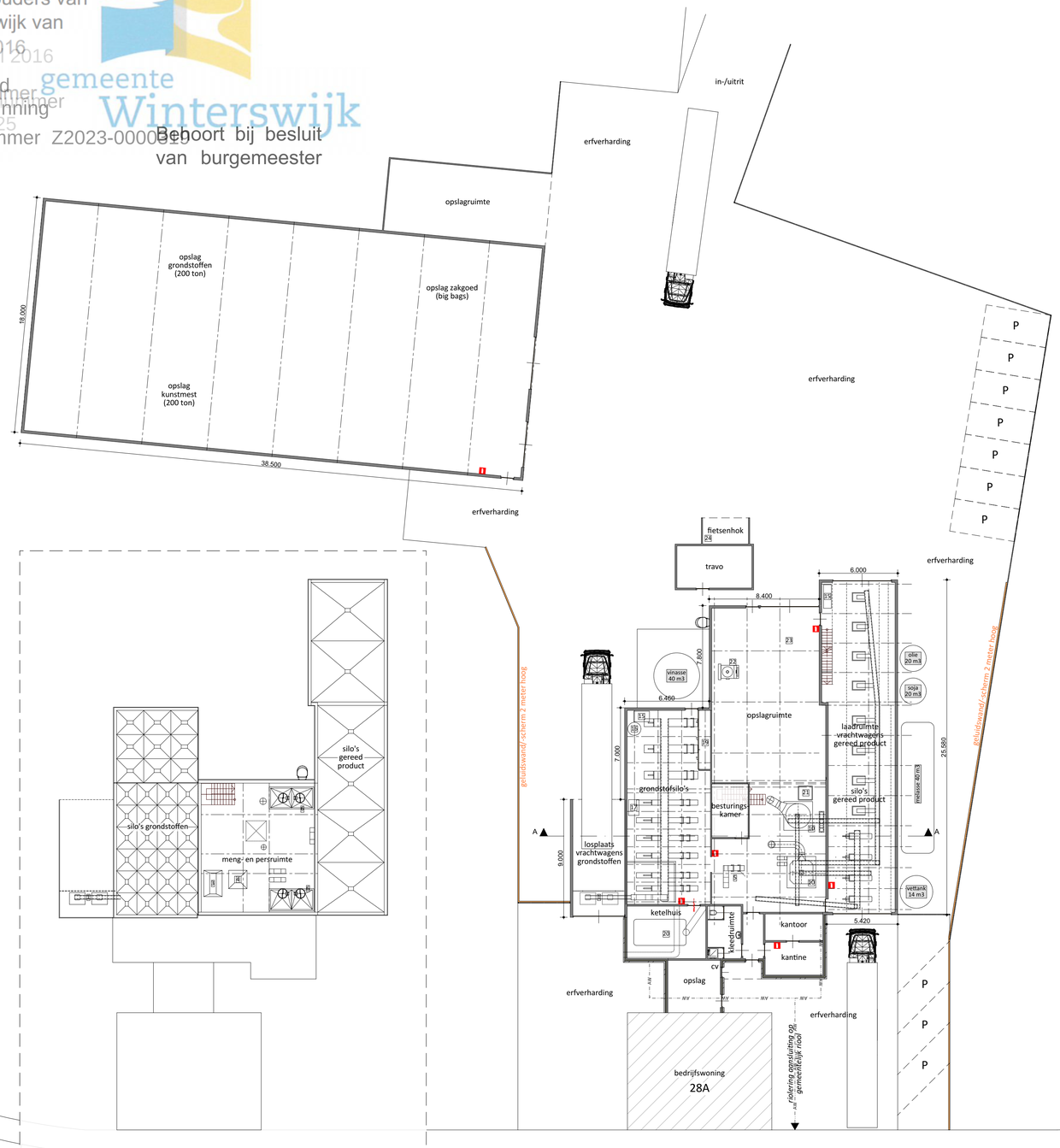

Plattegrond verdieping, ca. 9.500+P

Plattegrond begane grond

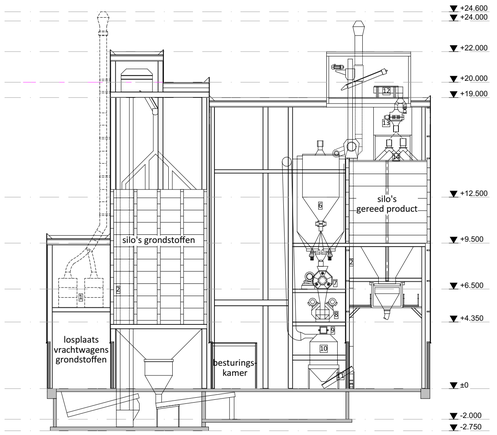

Doorsnede A-A

Legenda

symbool	*omschrijving*	*aantal*	*vermogen (kW p/ st.)*	*eenheid*
1	poederblusser	6	-	-
1	Stortbunker vrachtwagens - grondstoffen	1	-	-
2	Elevator - grondstoffen, deelproducten, gereed product	3	9	-
3	Hamermolen met onderbunker	1	110	-
4	Grondstofsilo (pneumatisch gevuld)	3	11	-
5	Mixer - gemaald product	1	30	-
6	Persmeelcellen - persmeel	4	130	-
7	Verdichter / BOA - grondstoffen	2	250	-
8	Pers - grondstoffen	3	110	-
9	Draaisluis - grondstoffen	5	2,2	-
10	Koeler - grondstoffen	2	1,1	-
11	Schroeftransporteur - grondstoffen, geplet gerst, gereed product	15	3	-
12	Zeef, korrels - grondstoffen	2	1,5	-
13	Kruimelaar - pellets	1	10,25	-
14	Kettingtransporteur - grondstoffen en/of gereed product	9	5,5	-
15	Compressor	2	1,4	-
16	Drukvat	1	9	-
17	Blower	1	45	-
18	Silo's en bunkers (mechanisch gevuld) - grondstoffen, pellets, kruimels, gerst	55	11	-
19	Pletter - gerst	1	5	-
20	Stoomketel	1	500	-
21	Glycerolvat + pomp	1	0,37	1000L
22	Mineralenvuller (handmatig gevuld)	1	5	-
23	Heftruck (elektrisch)	1	19,2	-
24	Laadstation heftruck	1	30	-

- CONCEPT -

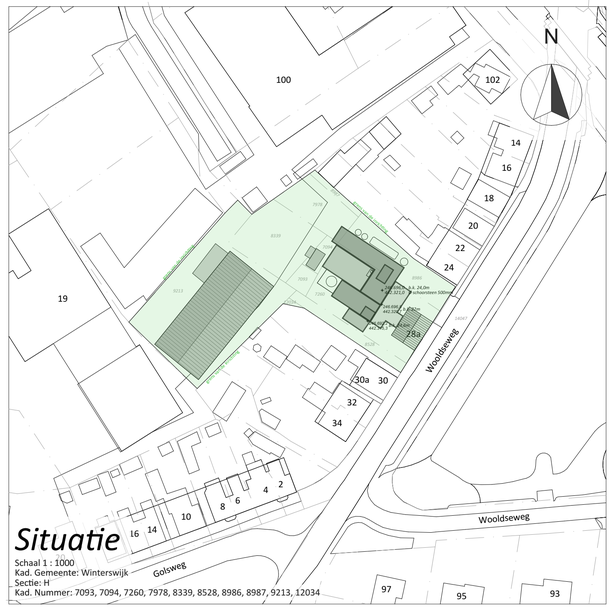

Situatie
Schaal 1 : 1000
Kad. Gemeente: Winterswijk
Sectie: H
Kad. Nummer: 7093, 7094, 7260, 7978, 8339, 8528, 8986, 8987, 9213, 12034

VanWestreenen
ADVISEURS RUIMTELIJKE ONTWIKKELING

Van Westreenen Adviseurs
Scherpenzeelseweg 11
3772 MD Lunteren
T: (0342) 47 42 55
F: (0342) 47 42 81
E: info@vanwestreenen.nl
Varsseveldseweg 65d
7131 JA Lichtenvoorde
T: (0544) 37 97 37
F: (0544) 37 83 64
E: info@vanwestreenen.nl
Haarweg 9a
7651 KE Tubbergen
T: (0546) 70 65 86
F: (0544) 37 83 64
E: info@vanwestreenen.nl

PROJECT: Milieutekening
OPDRACHTGEVER: Coops Mengvoeders B.V. Wooldseweg 28 7102EE Winterswijk
LOCATIE: Wooldseweg 28 te Winterswijk
ONDERDEEL: Bedrijfsplattegrond, doorsnede en situatie
Maten voor de uitvoering in het werk controleren

SCHAAL: 1:200
GETEKEND: MS
FORMAAT: A1
DATUM: 23-11-2022
WIJZIGING: 14-3-2023
PROJECTNUMMER: 2022WM-COOPS-Winterswijk

Behoort bij besluit van burgemeester en wethouders van Winterswijk van 7 april 2016
behorend bij vergunning
zaaknummer Z2023-0000
gemeente Winterswijk
Behoort bij besluit van burgemeester

VanWestreenen
ADVISEURS RUIMTELIJKE ONTWIKKELING

Bijlage 2: Rapport geuronderzoek (Buro Blauw)

Behoort bij besluit
van burgemeester
en wethouders van
Winterswijk van
7 april 2016
behorend
bij vergunning
zaaknummer Z2023-0000
gemeente Winterswijk
Behoort bij besluit
van burgemeester

blauw
luchthygiëne
onderzoek en advies

ONDERZOEK GEUREMISSIE COOPS MENGVOEDERS B.V. TE WINTERSWIJK

Verspreidingsberekeningen i.k.v. aanvraag revisievergunning

Rapportnummer: BL2023.11197.01-C01
Maart 2023

Nude 54 – 6702 DN Wageningen
telefoon 0317 466699 – fax 0317 426111
email info@buroblauw.nl – internet www.buroblauw.nl

TÜV NORD
TÜV Nederland QA B.V.
VCA*

Behoort bij besluit van burgemeester en wethouders van Winterswijk van 7 april 2016
behorend bij vergunning zaaknummer Z2023-00008190 bij besluit van burgemeester

INHOUDSOPGAVE

1. Inleiding 3
2. Toetsingskader 4
2.1 Geurbeleid van toepassing 4
2.2 Activiteitenbesluit en aanvaardbaar hinderniveau 4
2.3 Samenvatting onderdelen brancheafspraken 5
3. Inrichting en omgeving 6
3.1 Ligging inrichting en toetsingspunten 6
3.2 Vaststellen geurbron(nen) 7
4. Emissieschatting 9
4.1 Berekening geuremissies 9
4.2 Best beschikbare technieken 10
5. Verspreidingsberekeningen 11
5.1 Verspreidingsmodel 11
5.2 Resultaten verspreidingsberekeningen 11
5.2 Resultaten verspreidingsberekeningen 12
6. Conclusies 14
7. Literatuurlijst 15
Bijlagen 16
A. Berekeningsjournaal scenario huidige situatie 17
B. Berekeningsjournaal scenario centrale schoorsteen 20
Verantwoording 23

Behoort bij besluit
van burgemeester
en wethouders van
Winterswijk van
7 april 2016
behorend
bij vergunning
zaaknummer Z2023-00[illegible]

1. INLEIDING

Buro Blauw heeft in opdracht van Coops Mengvoeders B.V. een geuronderzoek uitgevoerd voor de productielocatie aan de Wooldseweg 28 te Winterswijk. Bij Coops Mengvoeders B.V. wordt o.a. varkens- rundveevoeder geproduceerd.

Doel van het onderzoek is het vaststellen of het voorgestelde productiepakket een overschrijding oplevert in de omgeving, volgens de geurnorm opgegeven in het Activiteitenbesluit artikel 2.7a, in het kader van de aanvraag revisievergunning.

In dit rapport wordt eerst een relevant toetsingskader besproken in hoofdstuk 2. In hoofdstuk 3 wordt de ligging van de inrichting gegeven. De emissieschattingen worden in hoofdstuk 4 gegeven. Hoofdstuk 5 presenteert de resultaten van de verspreidingsberekeningen. De conclusies van het onderzoek worden geformuleerd in hoofdstuk 6.

Behoort bij besluit van burgemeester en wethouders van Winterswijk van 7 april 2016
behorend bij vergunning
zaaknummer Z2023-0[illegible]

2. TOETSINGSKADER

2.1 Geurbeleid van toepassing

De inrichting van Coops Mengvoeders B.V. valt onder het Activiteitenbesluit, waarin voorgeschreven wordt dat geurhinder voorkomen, of tot een aanvaardbaar niveau beperkt moet worden.

Inmiddels is de bijzondere regeling A3 voor de diervoederindustrie herzien, zijn er nieuwe emissiekentallen beschikbaar gekomen en is de regeling tezamen met de NeR komen te vervallen. Daarvoor in de plaats zijn afspraken gemaakt tussen bedrijven, Nevedi en de omgevingsdiensten. Het wettelijk kader is daarmee voor Coops Mengvoeders B.V. niet gewijzigd.

2.2 Activiteitenbesluit en aanvaardbaar hinderniveau

Het geurbeleid in Nederland is gedecentraliseerd naar de vergunningverlenende instanties. Op mengvoederbedrijven is betreffende geur het Activiteitenbesluit artikel 2.7a van toepassing. In Artikel 2.7a lid 1 staat:

> *"Indien bij een activiteit emissies naar de lucht plaatsvinden, wordt daarbij geurhinder bij geurgevoelige objecten voorkomen, dan wel voor zover dat niet mogelijk is wordt de geurhinder tot een aanvaardbaar niveau beperkt."*

Lid 2 stelt dat een eventueel geuronderzoek dient te worden uitgevoerd conform NTA 9065. Lid 3 benoemt zes aspecten waarmee tenminste rekening moet worden gehouden bij het vaststellen van een aanvaardbaar geurhinderniveau.

Een informatiedocument (1) is opgesteld in een samenwerking van de Nederlandse Vereniging Diervoeders (Nevedi), de omgevingsdiensten (regionale uitvoeringsdiensten, RUD) en bedrijven, om invulling te geven aan de eisen betreffende geur vanuit het Activiteitenbesluit. De afspraken gemaakt tussen bedrijven, Nevedi en de omgevingsdiensten gaan onder meer over:

- de berekening van de geuremissie;
- een aanvaardbaar hinderniveau;
- welke gegevens het bedrijf bijhoudt en aanlevert aan het bevoegd gezag;
- hoe het bevoegd gezag toezicht kan houden.

Voor meer informatie wordt verwezen naar het informatiedocument. Enkele voor dit geuronderzoek relevante zaken worden hieronder beschreven.

Behoort bij besluit van burgemeester en wethouders van Winterswijk van 7 april 2016
behorend bij vergunning
zaaknummer Z2023-0[illegible]

2.3 Samenvatting onderdelen brancheafspraken

2.3.1 Toepassingsgebied

De regeling is van toepassing op:
- Bedrijven waarbij de maximale geuremissie niet meer dan een factor 5 afwijkt van de jaargemiddelde geuremissie;
- Veevoer met maximaal 5 gewichtsprocent aan dierlijk vet. Het percentage vet van het eindproduct kan dus hoger zijn dan 5%;
- Veevoer met maximaal 60% vismeel in het ruweiwit;
- Een meeltemperatuur die niet hoger is dan 90°C.

De regeling is niet van toepassing op de productie van diervoedersoorten zoals pet-food en visvoer, en niet op het louter mengen van diervoeder(grondstoffen) zonder verdere nabewerking.

2.3.2 Emissiebronnen

De geuremissie van een diervoederbedrijf wordt voor ten minste 90% bepaald door de emissie van de koelers van de persinstallatie(s) en in beperkte mate door andere emissies.

De geuremissiefactoren (ou_E/ton product) zijn gebaseerd op de emissie van de koelers van de persinstallatie(s). De geuremissiefactoren zijn afhankelijk van de diersoort waarvoor het voer is bestemd, het eiwitgehalte en de meeltemperatuur.
De geuremissiefactoren zijn gebaseerd op onderzoek door Buro Blauw en Zetadec (2). Het bijbehorende berekeningsbestand met de geuremissiefactoren is beschikbaar via de website van Geurnorm Diervoederindustrie (3).

2.3.3 Aanvaardbaar hinderniveau

Bij geurgevoelige objecten geldt voor bestaande situaties als aanvaardbaar hinderniveau een geurbelasting met een maximum van 1,4 ou_E/m^3 als 98-percentiel.

Bij minder geurgevoelige objecten kan het bevoegd gezag op grond van lokale overwegingen een aangepast beschermingsniveau kiezen. Zo kan het bevoegd gezag besluiten welke geurbelasting aanvaardbaar is, bijvoorbeeld tot een maximum van 2,8 ou_E/m^3 als 98-percentiel voor bestaande situaties.

Winterswijk is gelegen in de provincie Gelderland. Binnen het Gelders geurbeleid is het mogelijk woningen gelegen in het buitengebied of in een gebied met bedrijfsbestemming aan te merken als geurgevoelig object in een minder beschermde categorie B (Gebiedscategorie Werken). Hiervoor geldt dan over het algemeen een met een factor 3 aangepast aanvaardbaar hinderniveau. Binnen de brancheafspraken is een factor 2 gebruikelijk. Voor woningen in het buitengebied of een gebied met bedrijfsbestemming wordt voorgesteld het aangepaste beschermingsniveau van 2,8 ou_E/m^3 als 98-percentiel aan te houden.

Behoort bij besluit
van burgemeester
en wethouders van
Winterswijk van
7 april 2016
behorend
bij vergunning
zaaknummer Z2023-0

3. INRICHTING EN OMGEVING

3.1 Ligging inrichting en toetsingspunten

De inrichting van Coops Mengvoeders B.V. is gelegen aan de Wooldseweg 28 te Winterswijk. Het bedrijf ligt te midden van geurgevoelige objecten, een gedeelte waarvan in dit onderzoek als toetsingslocaties worden gebruikt. Deze objecten bestaan uitsluitend uit woningen en hebben hierdoor volgens het Activiteitenbesluit een geurhindergrens van 1,4 ou_E/m^3 als 98-percentiel.

Details van de toetsingslocaties zijn gegeven in tabel 3.1. In de tabel is tevens aangegeven tot welke gebiedscategorie de objecten worden gerekend. Figuur 3.1 toont de ligging van het bedrijf met omliggende toetsingspunten. Ook gegeven is het emissiepunt zoals dit in het verspreidingsmodel is ingevoerd.

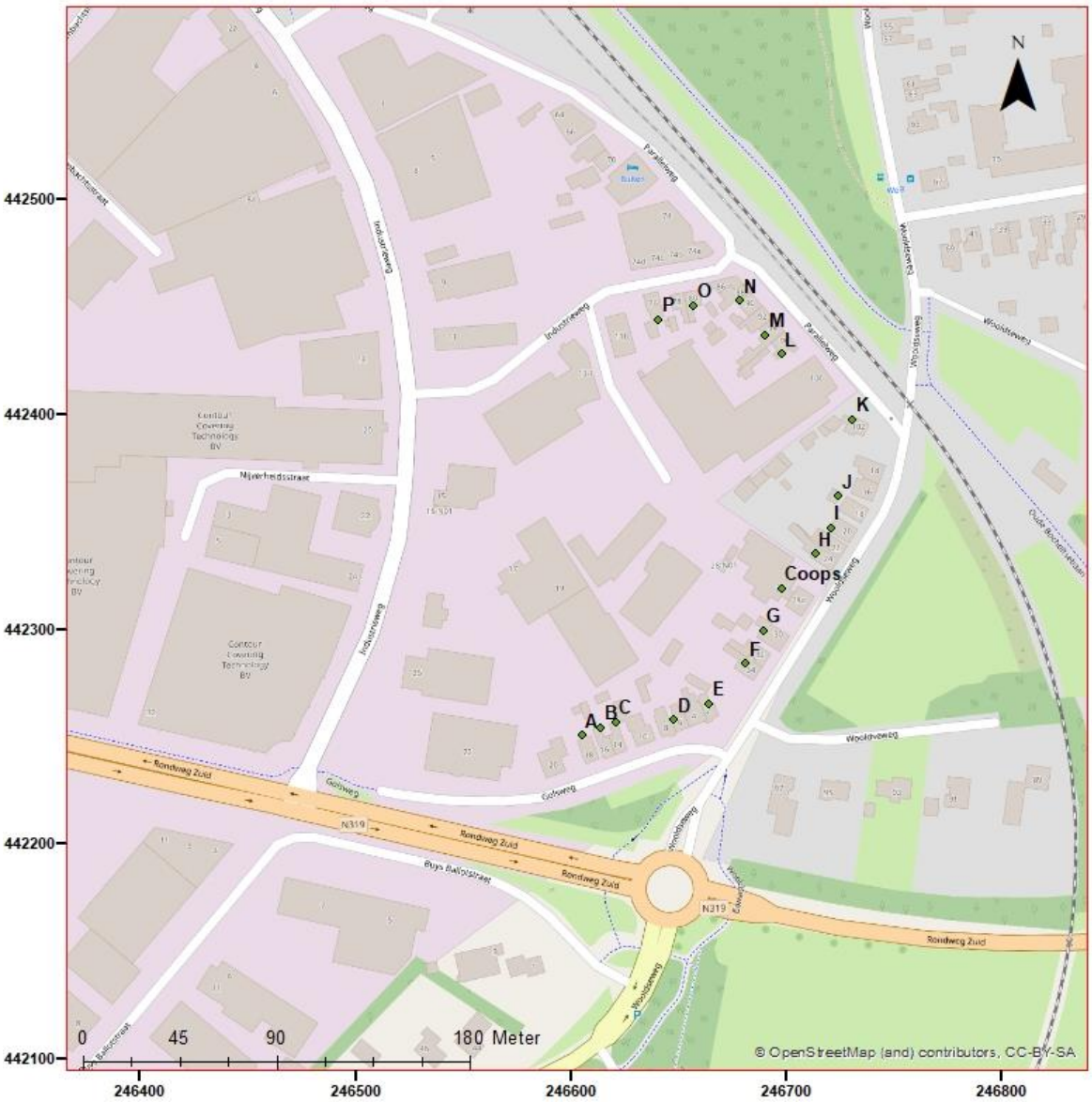

Figuur 3.1 Ligging van Coops Mengvoeders B.V. en toetsingslocaties.

Behoort bij besluit van burgemeester en wethouders van Winterswijk van 7 april 2016 behorend bij vergunning zaaknummer Z2023-00000000 de heer B. Smit

Tabel 3.1 Toetsingslocaties rondom de inrichting en bestemmingstypes.

ID	Adres	X	Y	Bestemmingstype
A	Golsweg 20 Winterwijk	246605	442251	Wonen
B	Golsweg 18 Winterwijk	246614	442254	Wonen
C	Golsweg 16 Winterwijk	246621	442257	Wonen
D	Golsweg 8 Winterwijk	246648	442258	Wonen
E	Golsweg 2 Winterwijk	246664	442265	Wonen
F	Wooldseweg 24 Winterwijk	246681	442284	Wonen
G	Wooldseweg 30 Winterwijk	246689	442299	Wonen
H	Wooldseweg 24 Winterwijk	246714	442335	Wonen
I	Wooldseweg 24 Winterwijk	246721	442347	Wonen
J	Wooldseweg 14 Winterwijk	246725	442362	Wonen
K	Paralelweg 102 Winterswijk	246731	442397	Wonen
L	Paralelweg 96 Winterswijk	246698	442428	Wonen
M	Paralelweg 92 Winterswijk	246691	442437	Wonen
N	Paralelweg 88 Winterswijk	246679	442453	Wonen
O	Paralelweg 78 Winterswijk	246657	442450	Wonen
P	Paralelweg 76 Winterswijk	246641	442444	Wonen

3.2 Vaststellen geurbron(nen)

Bij Coops Mengvoeders B.V. worden varkens- en rundveevoer geproduceerd op 2 perslijnen, ieder met een capaciteit van 6 ton/uur. De koellucht van beide perslijnen wordt ieder over een schoorsteen afgevoerd. De schoorsteen van perslijn 1 heeft een hoogte van 24 m en van perslijn 2 van 23 m.

De jaarproductie bedraagt 30.000 ton geperste diervoerders en 5.000 ton meel. De productie vindt van maandag t/m zaterdag gedurende 12 uur per dag plaats. Dit komt overeen met een bedrijfstijd van 52*6*12 =3.744 uur/jaar. Vanwege omsteltijden van de persen vindt de productie van geperste diervoeders plaats gedurende 2.500 uur per jaar.

In dit rapport wordt de geuremissie van het bedrijf voor 2 representatieve productiepakketten berekend, deze staan in tabel 3.2.

Behoort bij besluit van burgemeester en wethouders van Winterswijk van 7 april 2016
behorend bij vergunning
zaaknummer Z2023-0

Tabel 3.2 Representatieve productiepakketten voor Coops Mengvoeders B.V.

Soort	Eiwitgehalte [gew-%]	Meeltemperatuur [°C]	Jaarproductie [ton/jaar]
Pakket 1			
Varkens	14%	65	15000
Varkens	15%	65	8300
Varkens	16%	65	5300
Varkens	17%	65	1400
Totaal			**30000**
Pakket 2			
Rundvee	12%	55	2000
Rundvee	13%	55	400
Rundvee	14%	55	500
Rundvee	15%	55	500
Rundvee	16%	55	1500
Rundvee	17%	55	3000
Rundvee	18%	55	15000
Rundvee	19%	55	4000
Rundvee	20%	55	1000
Rundvee	21%	55	100
Rundvee	23%	55	2000
Totaal			**30000**

Behoort bij besluit van burgemeester en wethouders van Winterswijk van 7 april 2016
behorend bij vergunning
zaaknummer Z2023-00000000 Besluit
gemeente Winterswijk

4. EMISSIESCHATTING

4.1 Berekening geuremissies

De geuremissies van de 2 voorbeeld productiepakketten zijn berekend met behulp van de emissiefactoren afkomstig van het informatiedocument voor de diervoederindustrie (1). De resultaten van de berekeningen staan in tabel 4.1

Tabel 4.1 Resultaten van geuremissieberekeningen voor de 2 voorbeeld productpakketten

Voersoort	Eiwit-gehalte	Meel-temperatuur	Productie	Perslijn	Productieduur	Emissiefactor	Geuremissie	
	[%]	[°C]	[t/j]		u/j	[MouE/t]	[Mou_E/j]	(Mou_E/u)
Varkens	14	65	15000	1	2500	14,7	220500	88,2
	15	65	8300	2	1.383,3	14,7	122010	88,2
	16	65	5300	2	883,3	26,9	142570	161,4
	17	65	1400	2	233,3	26,9	37660	161,4
Totaal			**30000**		**2500**		**522740**	
Rundvee	12	55	2000	2	83,3	11,2	5600	67,2
	13	55	400	2	83,3	11,2	5600	67,2
	14	55	500	2	83,3	12,1	6050	72,6
	15	55	500	2	83,3	12,1	6050	72,6
	16	55	1500	2	250,0	14,6	21900	87,6
	17	55	3000	2	500,0	14,6	43800	87,6
	18	55	15000	1	2.500,0	20,6	309000	123,6
	19	55	4000	2	666,7	20,6	82400	123,6
	20	55	1000	2	166,7	26,2	26200	157,2
	21	55	100	2	16,7	26,2	2620	157,2
	23	55	2000	2	333,3	21,7	43400	130,2
Totaal					**2.500,0**		**552620**	**1146,6**

Uit de tabel volgt dat het voorbeeld productiepakket varkensvoer een geuremissie heeft van 522.740 Mou_E/j en het voorbeeldpakket rundveevoer 552.620 Mou_E/j. Deze emissies vinden via de schoorstenen van de twee perslijnen plaats. Tabel 4.2 geeft de geuremissies van de beide schoorstenen voor de twee voorbeeldpakketten.

Tabel 4.2 Geuremissies per schoorsteen voor de beide voorbeeldpakketten

Voersoort	Perslijn	Emissieduur	Geuremissie	Temperatuur	Debiet
		[u/j]	[Mou_E/u]	[K]	Nm^3/s
Varkens	1	2500	88,2	343	1,35
	2	2500	120,9	343	2,14
Rundvee	1	2500	123,6	343	1,35
	2	2500	107,5	343	2,14

Behoort bij besluit van burgemeester en wethouders van Winterswijk van 7 april 2016
behorend bij vergunning
zaaknummer Z2023-0

4.2 Best beschikbare technieken

Daar waar de vereiste geurimmissiereductie met schoorsteenverhoging, technisch en planologisch, is te realiseren, is dit naar verwachting de meest kosteneffectieve maatregel. Gaswassers, alkalisch oxidatieve gaswassers, biowassers, biofilters en koude oxidatie zijn andere maatregelen, die als BBT-maatregel voor de diervoederindustrie worden beschouwd.

Indien Coops Mengvoeders B.V. voldoet aam de maximaal toegestane immissieconcentratie van 1,4 ou_E/m^3 als 98-percentiel, dan zijn geen bbt-maatregelen vereist. Bij overschrijding kan de toepassing van hierboven vermelde maatregelen, of het samenvoegen (en verhogen) van de schoorstenen een uitkomst bieden.

Behoort bij besluit van burgemeester en wethouders van Winterswijk van 7 april 2016
behorend bij vergunning
zaaknummer Z2023-0

5. VERSPREIDINGSBEREKENINGEN

5.1 Verspreidingsmodel

5.1.1 ALGEMEEN

De verspreidingsberekeningen zijn uitgevoerd met het softwarepakket GeoMilieu Stacks-G Versie 2022.4 release juli 2022. Dit programma is een implementatie van het NNM. Volgens het NNM dienen statistische berekeningen uitgevoerd te worden over een periode van tenminste vijf jaar. De berekeningen zijn uitgevoerd over de periode 2005 t/m 2014 zoals de beheercommissie van het NNM aanbeveelt.

De berekeningen zijn uitgevoerd op de toetsingslocaties zoals voorgesteld in hoofdstuk 3. De ruwheidslengte is bepaald door het model (Pre-SRM). Voor een gedetailleerd overzicht van alle invoerparameters wordt verwezen naar het journaalbestand van de modelberekeningen (bijlage A).

5.1.2 MODELLERING

De geuremissie van Coops Mengvoeders B.V. vindt plaats via 2 schoorstenen met een hoogte van respectievelijk 24 m (perslijn 1) en 23 m (perslijn 1). Deze zijn ingevoerd als puntbron met gebouwinvloed. Voor de inrichting is één vervangingsgebouw ingevoerd met een hoogte van 19 m ter modellering van gebouwinvloed.

Coops Mengvoeders B.V. produceert gedurende 52 weken, 6 dagen per week, 12 uur per dag. Dit resulteert in een bedrijfstijd van 3.744 uur per jaar. Als gevolg van het opstarten dan wel omschakelen van de productie vindt de geuremissie gedurende 2.500 uur per jaar plaats.

5.2 Resultaten verspreidingsberekeningen

De maximaal toegestane immissieconcentratie bedraagt 1,4 ou_E/m^3 voor de inrichting van Coops Mengvoeders B.V. De berekende geurconcentraties voor de 2 voorbeeld productiepakketten op de toetspunten weergegeven in hoofdstuk 3 staan in tabel 5.1

Behoort bij besluit van burgemeester en wethouders van Winterswijk van 7 april 2016 behorend bij vergunning zaaknummer Z2023-0[illegible]

Tabel 5.1 Resultaten immissieconcentraties voor de twee voorbeeld productpakketten in de huidige situatie.

ID	Adres	X	Y	98% [ou$_E$/m^3]	
		[m]	[m]	Varkensvoer	Rundveevoer
A	Golsweg 20	246.605	442.251	1,14	1,15
B	Golsweg 18	246.614	442.254	1,08	1,10
C	Golsweg 16	246.621	442.257	1,01	1,04
D	Golsweg 8	246.648	442.258	0,77	0,97
E	Golsweg 2	246.664	442.265	0,91	1,08
F	Wooldseweg 24	246.681	442.284	1,32	1,33
G	Wooldseweg 30	246.689	442.299	3,10	3,04
H	Wooldseweg 24	246.714	442.335	5,57	5,82
I	Wooldseweg 24	246.721	442.347	2,95	2,98
J	Wooldseweg 14	246.725	442.362	4,05	3,96
K	Paralelweg 102	246.731	442.397	3,55	3,44
L	Paralelweg 96	246.698	442.428	1,74	1,81
M	Paralelweg 92	246.691	442.437	1,67	1,73
N	Paralelweg 88	246.679	442.453	1,54	1,60
O	Paralelweg 78	246.657	442.450	1,22	1,30
P	Paralelweg 76	246641	442444	0,97	1,08

Uit de verspreidingsberekeningen blijkt dat de immissieconcentratie voor beide voorbeeld productiepakketten bij een aantal toetspunten groter is dan 1,4 ou$_E$/m^3 als 98 percentiel. Er wordt dus in de huidige situatie niet voldaan aan het toetsingskader volgens het Informatiedocument voor de diervoederindustrie (1).

5.2 Resultaten verspreidingsberekeningen

Nagegaan is met welke maatregelen Coops Mengvoeders B.V. kan voldoen aan het voorgestelde toetsingskader voor het aanvaardbaar hinderniveau. De hoogste geurconcentratie wordt bereikt aan de Wooldseweg 24 en bedraagt voor het voorbeeldpakket rundveevoer 5,82 ou$_E$/m^3 als 98 percentiel. Teneinde te voldoen aan een geurconcentratie van 1,4 ou$_E$/m^3 als 98 percentiel moet de verspreiding van de afgassen verbeterd worden, of moet er een geuremissiereducerende techniek (bbt) toegepast worden.

Als eerste maatregel is onderzocht de afgassen van de beide perslijnen te leiden over een gemeenschappelijke schoorsteen met een hoogte van 24 m en een diameter van 0,50m. Deze schoorsteen is gesitueerd ter hoogte van de huidige schoorsteen van **perslijn 1**. Het afgasdebiet van de schoorsteen bedraagt hierbij 3,49 Nm^3/s en de uittreedsnelheid bedraagt 22,4 m/s.

De resultaten van deze berekeningen staat in tabel 5.2. Het scenariobestand van de berekeningen staat in bijlage B.

Behoort bij besluit van burgemeester en wethouders van Winterswijk van 7 april 2016
behorend bij vergunning
zaaknummer Z2023-0

Tabel 5.2 Resultaten immissieconcentraties voor de twee voorbeeld productpakketten, bij een gemeenschappelijke schoorsteen met een hoogte van 24 m.

ID	Adres	X	Y	98% [ou_E/m^3]	
		[m]	[m]	Varkensvoer	Rundveevoer
A	Golsweg 20	246.605	442.251	0,23	0,24
B	Golsweg 18	246.614	442.254	0,18	0,19
C	Golsweg 16	246.621	442.257	0,14	0,14
D	Golsweg 8	246.648	442.258	0,05	0,05
E	Golsweg 2	246.664	442.265	0,01	0,01
F	Wooldseweg 24	246.681	442.284	0,08	0,09
G	Wooldseweg 30	246.689	442.299	0,55	0,58
H	Wooldseweg 24	246.714	442.335	1,23	1,30
I	Wooldseweg 24	246.721	442.347	1,18	1,25
J	Wooldseweg 14	246.725	442.362	1,32	1,40
K	Paralelweg 102	246.731	442.397	1,00	1,06
L	Paralelweg 96	246.698	442.428	0,54	0,57
M	Paralelweg 92	246.691	442.437	0,54	0,58
N	Paralelweg 88	246.679	442.453	0,55	0,58
O	Paralelweg 78	246.657	442.450	0,42	0,44
P	Paralelweg 76	246641	442444	0,31	0,33

Uit de tabel volgt dat Coops Mengvoerders B.V. voldoet aan het aanvaardbaar hinderniveau van 1,4 ou_E/m^3 als 98 percentiel, wanneer de afgassen van beide perslijnen geleid worden over een gemeenschappelijke schoorsteen met een hoogte van 24 m en een diameter van 0,50 m.

Behoort bij besluit van burgemeester en wethouders van Winterswijk van 7 april 2016
behorend bij vergunning zaaknummer Z2023-00008190 bij besluit van burgemeester

6. CONCLUSIES

Buro Blauw heeft in opdracht van Coops Mengvoeders B.V. te Winterswijk een geuronderzoek uitgevoerd. Met behulp van emissiekentallen uit het Informatiedocument voor de diervoederindustrie van Infomil, zijn de emissies als gevolg van de inrichting geschat, en is de resulterende geurbelasting in de omgeving berekend. Uit het geuronderzoek kunnen de volgende conclusies worden getrokken:

- In de huidige bedrijfssituatie bedraagt maximale immissieconcentratie ter hoogte van omliggende toetsingspunten 5,82 ou_E/m^3 als 98-percentiel. Hierbij wordt niet voldaan aan het aanvaardbaar hinderniveau van 1,4 ou_E/m^3 als 98 percentiel.

- Door de afgassen van beide perslijnen te leiden over een gemeenschappelijke schoorsteen met een hoogte van 24 m en een diameter van 0,50 m, wordt voldaan het aanvaardbaar hinderniveau.

Behoort bij besluit
van burgemeester
en wethouders van
Winterswijk van
7 april 2016
behorend
bij vergunning
zaaknummer Z2023-00[illegible]

7. LITERATUURLIJST

1. **InfoMil.** Kenniscentrum InfoMil. *Lucht - Diervoederindustrie.* [Online] 15 november 2016. http://www.infomil.nl/onderwerpen/klimaat-lucht/ner/activiteiten/diervoederindustrie/.
2. **Thomas, Menno.** *Evaluatie geur-emissie model Diervoederindustrie.* Wageningen : Zetadec, 2016.
3. **Bree, F.B.H. de.** *Herziening bijzondere regeloing diervoederbedrijven.* sl : Buro Blauw, 17 december 2011. BL2007.2994.01 Eindversie.

Behoort bij besluit
van burgemeester
en wethouders van
Winterswijk van
7 april 2016
behorend
bij vergunning
zaaknummer
zaaknummer Z2023-0

BIJLAGEN

Behoort bij besluit van burgemeester en wethouders van Winterswijk van 7 april 2016
behorend bij vergunning
zaaknummer Z2023-0

A. Berekeningsjournaal scenario huidige situatie

```
              STACKS+ VERSIE 2022.2
               Release 2022-07-21

imodus=        1
n u10=        0
n u102=        0
n u103=        0
n u104=        0


runidentificatie  GM-STACKS-Geur-2005
Stof-identificatie:                            Geur

start datum/tijd:            12/03/2023 21:54:41
datum/tijd journaal bestand: 12/03/2023 21:54:54

BEREKENINGRESULTATEN


Percentielen voor    1-uurgemiddelde concentraties
In het percentielenbestand is aangegeven op hoeveel uur(blokken)
de percentielwaarden betrekking hebben, de hoge percentielen
kunnen bij een gering aantal berekeningsuren daardoor
minder nauwkeurig zijn! (laatste regel in percentielbestand)

Berekening uitgevoerd met alle meteo uit Presrm!

Meteo Schiphol en Eindhoven, vertaald naar locatiespecifieke meteo
De locatie waarop de achtergrondconcentratie (en meteo)  is bepaald :
246696  442326
opgegeven emissie-bestand
C:\Users\FRANS~1.DEB\AppData\Local\Temp\GEOMILIEU\Calc\CORE_0\Model_6\emis.
dat
Alleen bron(nen)-bijdragen berekend!


Doorgerekende (meteo)periode
   Start datum/tijd:  1- 1-2005  1:00 h
   Eind  datum/tijd: 31-12-2014 24:00 h
Historische berekeningen:     2005

Aantal berekenings-uren          :    87648
Aantal meteo-uren waarmee gerekend is               :    87648


De windroos: frekwentie van voorkomen van de windsektoren(uren, %) op
receptor-lokatie
                                                 met coordinaten:
246696    442326
```

Behoort bij besluit van burgemeester en wethouders van Winterswijk van 7 april 2016
behorend bij vergunning zaaknummer Z2023-0[illegible]


```
gem.  windsnelheid, neerslagsom
sektor(van-tot) uren     %      ws neerslag(mm)  windstil

 1  (-15- 15):  4520.0   5.2     2.9   275.60       0
 2  ( 15- 45):  5377.0   6.1     3.2   210.35       0
 3  ( 45- 75):  7046.0   8.0     3.4   226.15       0
 4  ( 75-105):  4296.0   4.9     2.8   307.20       0
 5  (105-135):  4691.0   5.4     2.6   303.25       0
 6  (135-165):  5900.0   6.7     2.8   521.80       0
 7  (165-195):  9721.0  11.1     3.3   889.94       0
 8  (195-225): 13652.0  15.6     3.9  1192.49       0
 9  (225-255): 12601.0  14.4     4.2  1463.70       0
10  (255-285):  8836.0  10.1     3.4  1307.50       0
11  (285-315):  5934.0   6.8     3.1   666.35       0
12  (315-345):  5074.0   5.8     3.0   532.05       0
gemiddeld/som:      0.0          3.4  7896.38

lengtegraad: :   5.0
breedtegraad: :  52.0
Bodemvochtigheid-index:     1.00
Albedo (bodemweerkaatsingscoefficient):     0.20

Percentielen voor    1-uurgemiddelde concentraties
In het percentielenbestand is aangegeven op hoeveel uur(blokken)
de percentielwaarden betrekking hebben, de hoge percentielen
kunnen bij een gering aantal berekeningsuren daardoor
minder nauwkeurig zijn! (laatste regel in percentielbestand)

Aantal receptorpunten                10
Terreinruwheid receptor gebied [m]:   0.7300
Ophoging windprofiel door gesloten obstakels (z0-displacement) :      0.0
Terreinruwheid [m] op meteolokatie windrichtingsafhankelijk genomen
Hoogte berekende concentraties [m]:      1.5

Gemiddelde veldwaarde concentratie [ouE/m3]:      0.10894
hoogste gem. concentratiewaarde in het grid:      0.21158
Hoogste uurwaarde concentratie in tijdreeks:      8.48049
   Coordinaten  (x,y):       246648,      442258
   Datum/tijd   (yy,mm,dd,hh): 2014, 7, 25, 14

Aantal bronnen           :        2

*********  Brongegevens van bron   :    1
** BRON PLUS GEBOUW ** [Schoorsteen 18] "S1, Perslijn 1"

X-positie van de bron [m]:            246697
Y-positie van de bron [m]:            442324
langste zijde gebouw     [m]:        20.7
kortste zijde gebouw     [m]:        14.5
Hoogte van het gebouw    [m]:        19.0
Orientatie gebouw [graden]  :        56.2
```

Behoort bij besluit van burgemeester en wethouders van Winterswijk van 7 april 2016
behorend bij vergunning
zaaknummer Z2023-00000000 de heer
gemeente Winterswijk


```
x_coordinaat van gebouw  [m]:    246691
y_coordinaat van gebouw  [m]:    442325
Schoorsteenhoogte (tov maaiveld) [m]:     23.5
Inw. schoorsteendiameter  (top):           0.45
Uitw. schoorsteendiameter (top):           0.55
Gem. volumeflux over bedrijfsuren      (Nm3/s)  :    1.34919
Gem. uittree snelheid over bedrijfsuren (m/s) :   10.65630
Temperatuur rookgassen (K)                    :   343.00
Gem. warmte emissie over bedrijfsuren (MW)    :     0.108
**Warmte emissie voor deze bron constante - ingelezen - waarde**
Aantal bedrijfsuren:                              25040
(Bedrijfsuren zijn uren met een emissie > 0)
gemiddelde emissie over bedrijfsuren: (ouE/s)               34333
gemiddelde emissie over alle uren:    (ouE/s)                9809
cumulatieve emissie over alle voorgaande bronnen: (ouE/s)        9808.5
over alle uren ( 87648)

*********  Brongegevens van bron   :    2
** BRON PLUS GEBOUW ** [Schoorsteen 20] "S2, Perslijn 2"

X-positie van de bron [m]:            246695
Y-positie van de bron [m]:            442328
langste zijde gebouw     [m]:        20.7
kortste zijde gebouw     [m]:        14.5
Hoogte van het gebouw    [m]:        19.0
Orientatie gebouw [graden]  :        56.2
x_coordinaat van gebouw  [m]:    246691
y_coordinaat van gebouw  [m]:    442325
Schoorsteenhoogte (tov maaiveld) [m]:     22.5
Inw. schoorsteendiameter  (top):           0.50
Uitw. schoorsteendiameter (top):           0.60
Gem. volumeflux over bedrijfsuren      (Nm3/s)  :    2.14461
Gem. uittree snelheid over bedrijfsuren (m/s) :   13.72178
Temperatuur rookgassen (K)                    :   343.00
Gem. warmte emissie over bedrijfsuren (MW)    :     0.172
**Warmte emissie voor deze bron constante - ingelezen - waarde**
Aantal bedrijfsuren:                              23472
(Bedrijfsuren zijn uren met een emissie > 0)
gemiddelde emissie over bedrijfsuren: (ouE/s)               29855
gemiddelde emissie over alle uren:    (ouE/s)                7995
cumulatieve emissie over alle voorgaande bronnen: (ouE/s)       17803.7
over alle uren ( 87648)


lijst met receptorpunt die ergens een bronafstand van nul gaven:
```

Behoort bij besluit van burgemeester en wethouders van Winterswijk van 7 april 2016
behorend bij vergunning zaaknummer Z2023-00[illegible]

B. Berekeningsjournaal scenario centrale schoorsteen

```
              STACKS+ VERSIE 2022.2
               Release 2022-07-21

imodus=        1
n u10=        0
n u102=        0
n u103=        0
n u104=        0


runidentificatie  GM-STACKS-Geur-2005
Stof-identificatie:                          Geur

start datum/tijd:            12/03/2023 22:26:25
datum/tijd journaal bestand: 12/03/2023 22:26:36

BEREKENINGRESULTATEN


Percentielen voor    1-uurgemiddelde concentraties
In het percentielenbestand is aangegeven op hoeveel uur(blokken)
de percentielwaarden betrekking hebben, de hoge percentielen
kunnen bij een gering aantal berekeningsuren daardoor
minder nauwkeurig zijn! (laatste regel in percentielbestand)

Berekening uitgevoerd met alle meteo uit Presrm!

Meteo Schiphol en Eindhoven, vertaald naar locatiespecifieke meteo
De locatie waarop de achtergrondconcentratie (en meteo)  is bepaald :
246696  442321
opgegeven emissie-bestand
C:\Users\FRANS~1.DEB\AppData\Local\Temp\GEOMILIEU\Calc\CORE_0\Model_7\emis.
dat
Alleen bron(nen)-bijdragen berekend!


Doorgerekende (meteo)periode
   Start datum/tijd:  1- 1-2005  1:00 h
   Eind  datum/tijd: 31-12-2014 24:00 h
Historische berekeningen:     2005

Aantal berekenings-uren          :    87648
Aantal meteo-uren waarmee gerekend is               :    87648


De windroos: frekwentie van voorkomen van de windsektoren(uren, %) op
receptor-lokatie
```

Behoort bij besluit van burgemeester en wethouders van Winterswijk van 7 april 2016
behorend bij vergunning
zaaknummer Z2023-0

met coordinaten:
246696 442321
gem. windsnelheid, neerslagsom

sektor(van-tot)	uren	%	ws	neerslag(mm)	windstil
1 (-15- 15):	4520.0	5.2	2.9	275.60	0
2 (15- 45):	5377.0	6.1	3.2	210.35	0
3 (45- 75):	7045.0	8.0	3.4	226.15	0
4 (75-105):	4297.0	4.9	2.8	307.20	0
5 (105-135):	4691.0	5.4	2.6	303.25	0
6 (135-165):	5900.0	6.7	2.8	521.80	0
7 (165-195):	9721.0	11.1	3.3	889.94	0
8 (195-225):	13652.0	15.6	3.9	1192.49	0
9 (225-255):	12603.0	14.4	4.2	1463.70	0
10 (255-285):	8834.0	10.1	3.4	1307.50	0
11 (285-315):	5934.0	6.8	3.1	666.35	0
12 (315-345):	5074.0	5.8	3.0	532.05	0
gemiddeld/som:	0.0		3.4	7896.38	

lengtegraad: : 5.0
breedtegraad: : 52.0
Bodemvochtigheid-index: 1.00
Albedo (bodemweerkaatsingscoefficient): 0.20

Percentielen voor 1-uurgemiddelde concentraties
In het percentielenbestand is aangegeven op hoeveel uur(blokken)
de percentielwaarden betrekking hebben, de hoge percentielen
kunnen bij een gering aantal berekeningsuren daardoor
minder nauwkeurig zijn! (laatste regel in percentielbestand)

Aantal receptorpunten 10
Terreinruwheid receptor gebied [m]: 0.7300
Ophoging windprofiel door gesloten obstakels (z0-displacement) : 0.0
Terreinruwheid [m] op meteolokatie windrichtingsafhankelijk genomen
Hoogte berekende concentraties [m]: 1.5

Gemiddelde veldwaarde concentratie [ouE/m3]: 0.03364
hoogste gem. concentratiewaarde in het grid: 0.12707
Hoogste uurwaarde concentratie in tijdreeks: 6.49882
Coordinaten (x,y): 246700, 442350
Datum/tijd (yy,mm,dd,hh): 2014, 6, 3, 11

Aantal bronnen : 1

********* Brongegevens van bron : 1
** BRON PLUS GEBOUW ** [Schoorsteen 18] "CS, Centrale schoorsteen"

X-positie van de bron [m]: 246696
Y-positie van de bron [m]: 442321
langste zijde gebouw [m]: 20.7
kortste zijde gebouw [m]: 14.5

Behoort bij besluit
van burgemeester
en wethouders van
Winterswijk van
7 april 2016
behorend
bij vergunning
zaaknummer Z2023-00008


```
Hoogte van het gebouw    [m]:        19.0
Orientatie gebouw [graden]  :        56.2
x_coordinaat van gebouw  [m]:    246691
y_coordinaat van gebouw  [m]:    442325
Schoorsteenhoogte (tov maaiveld) [m]:     24.0
Inw. schoorsteendiameter  (top):           0.50
Uitw. schoorsteendiameter (top):           0.60
Gem. volumeflux over bedrijfsuren      (Nm3/s)  :    3.49236
Gem. uittree snelheid over bedrijfsuren (m/s) :   22.34754
Temperatuur rookgassen (K)                    :   343.00
Gem. warmte emissie over bedrijfsuren (MW)   :     0.280
**Warmte emissie voor deze bron constante - ingelezen - waarde**
Aantal bedrijfsuren:                              25040
(Bedrijfsuren zijn uren met een emissie > 0)
gemiddelde emissie over bedrijfsuren: (ouE/s)                61402
gemiddelde emissie over alle uren:    (ouE/s)                17542
cumulatieve emissie over alle voorgaande bronnen: (ouE/s)       17541.9
over alle uren ( 87648)


lijst met receptorpunt die ergens een bronafstand van nul gaven:
```

Behoort bij besluit
van burgemeester
en wethouders van
Winterswijk van
7 april 2016
behorend
bij vergunning
zaaknummer Z2023-00008190 bij besluit
van burgemeester

VERANTWOORDING

Rapporttitel	ONDERZOEK GEUREMISSIE COOPS MENGVOEDERS B.V. TE WINTERSWIJK
Subtitel	Verspreidingsberekeningen i.k.v. aanvraag revisievergunning
Rapportnummer	BL2023.11197.01-C01
	Deze versie vervangt eventueel eerder uitgebrachte versies in zijn geheel
Trefwoorden	Geur; Mengvoeder, Provincie Gelderland; Emissie
Opdrachtgever	Coops Mengvoeders B.V. + Van Westreenen B.V.
Adres	Wooldseweg 28 7102 EE Winterswijk
Contactpersoon	Dhr. B. Wopereis
Auteur	Ir. F.B.H. de Bree
Functie auteur	Directeur / senior adviseur
Controleur	Bram Geensen
Functie controleur	Adviseur luchtkwaliteit
Datum	Maart 2023

Behoort bij besluit
van burgemeester
en wethouders van
Winterswijk van
7 april 2016
behorend
bij vergunning
zaaknummer Z2023-0000819
gemeente
Winterswijk
Behoort bij besluit
van burgemeester

blauw
luchthygiëne
onderzoek en advies

Nude 54 – 6702 DN Wageningen
telefoon 0317 466699 – fax 0317 426111
email info@buroblauw.nl – internet www.buroblauw.nl

Behoort bij besluit van burgemeester en wethouders van Winterswijk van 7 april 2016
behorend bij vergunning
zaaknummer Z2023-0000
gemeente Winterswijk
Behoort bij besluit van burgemeester

VanWestreenen
ADVISEURS RUIMTELIJKE ONTWIKKELING

Bijlage 3: Rapport luchtkwaliteit / fijn stof (Buro Blauw)

Behoort bij besluit
van burgemeester
en wethouders van
Winterswijk van
7 april 2016
behorend
bij vergunning
zaaknummer Z2023-0000
gemeente Winterswijk
Behoort bij besluit
van burgemeester

blauw
luchthygiëne
onderzoek en advies

TOETS LUCHTKWALITEITSEISEN WET MILIEUBEHEER COOPS MENGVOEDERS TE WINTERSWIJK

Luchtkwaliteitsonderzoek in het kader van een aanvraag revisievergunning

Rapportnummer: BL2023.11197.02-V01
Maart 2023

Nude 54 – 6702 DN Wageningen
telefoon 0317 466699 – fax 0317 426111
email info@buroblauw.nl – internet www.buroblauw.nl

TÜV NORD
TÜV Nederland QA B.V.
VCA*

Behoort bij besluit van burgemeester en wethouders van Winterswijk van 7 april 2016
behorend bij vergunning
zaaknummer Z2023-0

INHOUDSOPGAVE

1. Inleiding 3
2. Wettelijk kader 4
3. Ligging inrichting 6
4. Emissieschatting 8
4.1 Inleiding 8
4.2 Emissiekentallen en uitgangspunten 8
4.3 Samenvatting 9
5. VERSPREIDINGSBEREKENINGEN 10
5.1 Verspreidingsmodel 10
5.2 Resultaten NO_2 11
5.3 Resultaten PM10 12
5.4 Toetsing aan grenswaarde voor PM2,5 13
6 CONCLUSIES 14
7. Literatuurlijst 15
Bijlagen 16
A. Scenariobestand berekening NO_2 17
B Scenariobestand berekening PM10 29
Verantwoording 41

Behoort bij besluit van burgemeester en wethouders van Winterswijk van 7 april 2016
behorend bij vergunning zaaknummer Z2023-00008

1. INLEIDING

Buro Blauw heeft voor Coops Mengvoeders B.V. te Winterswijk luchtkwaliteits-berekeningen uitgevoerd voor stikstofdioxide (NO_2) en fijnstof (PM10 en PM2,5) voor een toetsing aan de luchtkwaliteitseisen uit de Wet milieubeheer. Dit is gedaan in het kader van een aanvraag revisievergunning. In de aanvraag is sprake van de productie van 30.000 ton geperst voer per jaar en 5.000 ton meel.

De doelstelling van dit onderzoek is voor het bedrijf de fijnstof (PM10 en PM2,5) en NO_2 concentraties op leefniveau, welke veroorzaakt worden door de activiteiten van het bedrijf, te toetsen aan de luchtkwaliteitseisen zoals aangegeven in de Wet milieubeheer. Een vergelijking tussen de huidige en aangevraagd situatie is hier niet van toepassing.

Voor de berekening van de concentraties op leefniveau zijn de achtergrondconcentraties (Grootschalige Concentratiekaarten Nederland) en de emissies van de inrichting gebruikt.

Het bedrijf emitteert stikstofoxiden als gevolg van de verbranding van diesel door verkeer, mobiele werktuigen en door gasgestookte installaties. Fijnstof (PM2,5 en PM10) wordt ook uitgestoten als gevolg van verkeer, procesinstallaties en de inzet van mobiele werktuigen.

In dit rapport worden eerst de relevante luchtkwaliteitseisen besproken in hoofdstuk 2. In hoofdstuk 3 wordt de ligging van de inrichting gegeven. De emissieschattingen worden in hoofdstuk 4 gegeven. Hoofdstuk 5 presenteert de resultaten van de verspreidingsberekeningen. De conclusies van het onderzoek worden geformuleerd in hoofdstuk 6.

Behoort bij besluit van burgemeester en wethouders van Winterswijk van 7 april 2016
behorend bij vergunning
zaaknummer Z2023-0

2. WETTELIJK KADER

De Europese Unie heeft zich ten doel gesteld om voor diverse luchtverontreinigende stoffen voorstellen te formuleren van grenswaarden voor de luchtkwaliteit ter bescherming van mens en milieu. Het beleid richt zich nadrukkelijk op de bescherming van het leefmilieu en het verbeteren van dit leefmilieu. In Nederland is dit vertaald naar luchtkwaliteitseisen in de Wet Milieubeheer. De kern van de luchtkwaliteitseisen bestaan uit de (Europese) luchtkwaliteitseisen. De uitvoeringsregels behorend bij de wet zijn vastgelegd in algemene maatregelen van bestuur (AMvB) en ministeriële regelingen (MR).

Het zijn met name fijnstof (PM10, PM2,5) en NO_2 die in Nederland zorgen voor overschrijdingen van de grenswaarden. Uit epidemiologische studies blijkt dat het wonen nabij (snel)wegen nadelig is voor de gezondheid (1). Er bestaat een direct gezondheidseffect aan de longen als gevolg van blootstelling aan te hoge concentraties fijnstof en NO_2. Daarnaast gaat het tevens om de gasvormige componenten benzeen (C_6H_6), koolmonoxide (CO), ozon (O_3) en zwaveldioxide (SO_2).
Op de inrichting wordt fijnstof en NO_2 geëmitteerd; deze stoffen zijn dus relevant voor dit luchtkwaliteit onderzoek. Voor de overige stoffen zijn de achtergrondconcentraties in Nederland al lange tijd dermate laag, dat ze indien er geen relevante bronnen op de inrichting aanwezig zijn, ze niet worden meegenomen in enig luchtkwaliteit onderzoek.

De grenswaarde voor de jaargemiddelde NO_2 concentratie bedraagt 40 $\mu g/m^3$. De grenswaarde bij drukke (snel)wegen als uurgemiddelde die 18 keer per jaar mag worden overschreden bedraagt 200 $\mu g/m^3$. *[Staatsblad 414, Bijlage 2 bij de Wet milieubeheer, voorschrift 2.1, 2.2 en 2.3].*

De grenswaarde voor de jaargemiddelde PM10 concentratie bedraagt 40 $\mu g/m^3$. De grenswaarde als 24-uursgemiddelde die 35 keer per jaar mag worden overschreden bedraagt 50 $\mu g/m^3$ *[Staatsblad 414, Bijlage 2 bij de Wet milieubeheer, voorschrift 4.1].*

Sinds 1 januari 2015 moet ook getoetst worden aan een grenswaarde voor PM2,5, een kleinere fractie van fijnstof. De grenswaarde voor de jaargemiddelde PM2,5 concentratie bedraagt 25 $\mu g/m^3$ *[Staatsblad 158, Bijlage 2 bij de Wet milieubeheer, voorschrift 4.3]*.

In tabel 2.1 worden de grenswaarden samengevat.

Behoort bij besluit van burgemeester en wethouders van Winterswijk van 7 april 2016
behorend bij vergunning
zaaknummer Z2023-0

Tabel 2.1 Samenvatting grenswaarden voor relevante stoffen Wet milieubeheer.

Stof	Norm	Niveau	Status
NO_2	Jaargemiddelde	40 µg/m^3	Grenswaarde
	Uurgemiddelde; overschrijding is toegestaan op niet meer dan 18 keer per jaar	200 µg/m^3	Grenswaarde
	Uurgemiddelde; waargenomen gedurende drie opeenvolgende uren in een gebied van minimaal 100 km^2	400 µg/m^3	Alarmdrempel
PM10	Jaargemiddelde	40 µg/m^3	Grenswaarde
	Daggemiddelde; overschrijding is toegestaan op niet meer dan 35 dagen per jaar	50 µg/m^3	Grenswaarde
PM2,5	Jaargemiddelde	25 µg/m^3	Grenswaarde

Het begrip 'niet in betekenende mate' (NIBM) is opgenomen in een AMvB (Besluit NIBM) en een MR (Regeling NIBM). Een project is NIBM als aannemelijk is dat het project een toename van de concentratie veroorzaakt van maximaal 3% van de grenswaarde voor de jaargemiddelde concentratie. Dit begrip maakt ruimtelijke ontwikkelingen mogelijk in overschrijdingssituaties. Elk project dat NIBM bijdraagt aan de verslechtering van de luchtkwaliteit kan uitgevoerd worden. Binnen gestelde omvanggrenzen is geen toetsing aan de grenswaarden van de luchtkwaliteit noodzakelijk. Voor PM10 en NO_2 is de grenswaarde voor de jaargemiddelde concentratie gelijk aan 40 µg/m^3. Een bron draagt niet in betekenende mate bij als de bijdrage van deze bron aan de achtergrond-concentratie voor PM10 of NO_2 kleiner is of gelijk is aan 1,2 µg/m^3. Wel blijven de begrippen goede ruimtelijke ordening en blootstelling van kwetsbare groepen van belang. In de Regeling NIBM is een lijst opgenomen met categorieën van gevallen die NIBM bijdragen, zoals bijvoorbeeld bepaalde kantoorlocaties, landbouwinrichtingen en spoorwegemplacementen.

Op vrijdag 19 december 2008 is een wijziging van de Regeling beoordeling luchtkwaliteit 2007 (2) (RBL) in werking getreden. Met de wijziging wordt het 'toepasbaarheidbeginsel' geïntroduceerd. Dit beginsel geeft aan op welke plaatsen de luchtkwaliteitseisen toegepast moeten worden: de werkingssfeer en de beoordelingssystematiek. De belangrijkste gevolgen van de gewijzigde RBL zijn:

- Geen beoordeling van de luchtkwaliteit op plaatsen waar het publiek geen toegang heeft en waar geen bewoning is.
- Geen beoordeling van de luchtkwaliteit op bedrijfsterreinen (hier gelden de ARBO-regels). Dit omvat mede de bedrijfswoning. Uitzondering: publiek toegankelijke plaatsen; deze worden wél beoordeeld (hierbij speelt het zogenaamde blootstellingscriterium een rol).
- Geen beoordeling van de luchtkwaliteit op de rijbaan van wegen.

Behoort bij besluit van burgemeester en wethouders van Winterswijk van 7 april 2016
behorend bij vergunning zaaknummer Z2023-00[illegible]

3. LIGGING INRICHTING

De inrichting van Coops Mengvoeders B.V. is gelegen aan de Wooldseweg 28 te Winterswijk. Het bedrijf ligt te midden van geurgevoelige objecten, een gedeelte waarvan in dit onderzoek als toetsingslocaties worden gebruikt. Deze objecten bestaan uitsluitend uit woningen en hebben hierdoor volgens het Activiteitenbesluit een geurhindergrens van 1,4 ou_E/m^3 als 98-percentiel.

Details van de toetsingslocaties zijn gegeven in tabel 3.1. In de tabel is tevens aangegeven tot welke gebiedscategorie de objecten worden gerekend. Figuur 3.1 toont de ligging van het bedrijf met omliggende toetsingspunten. Ook gegeven is het emissiepunt zoals dit in het verspreidingsmodel is ingevoerd.

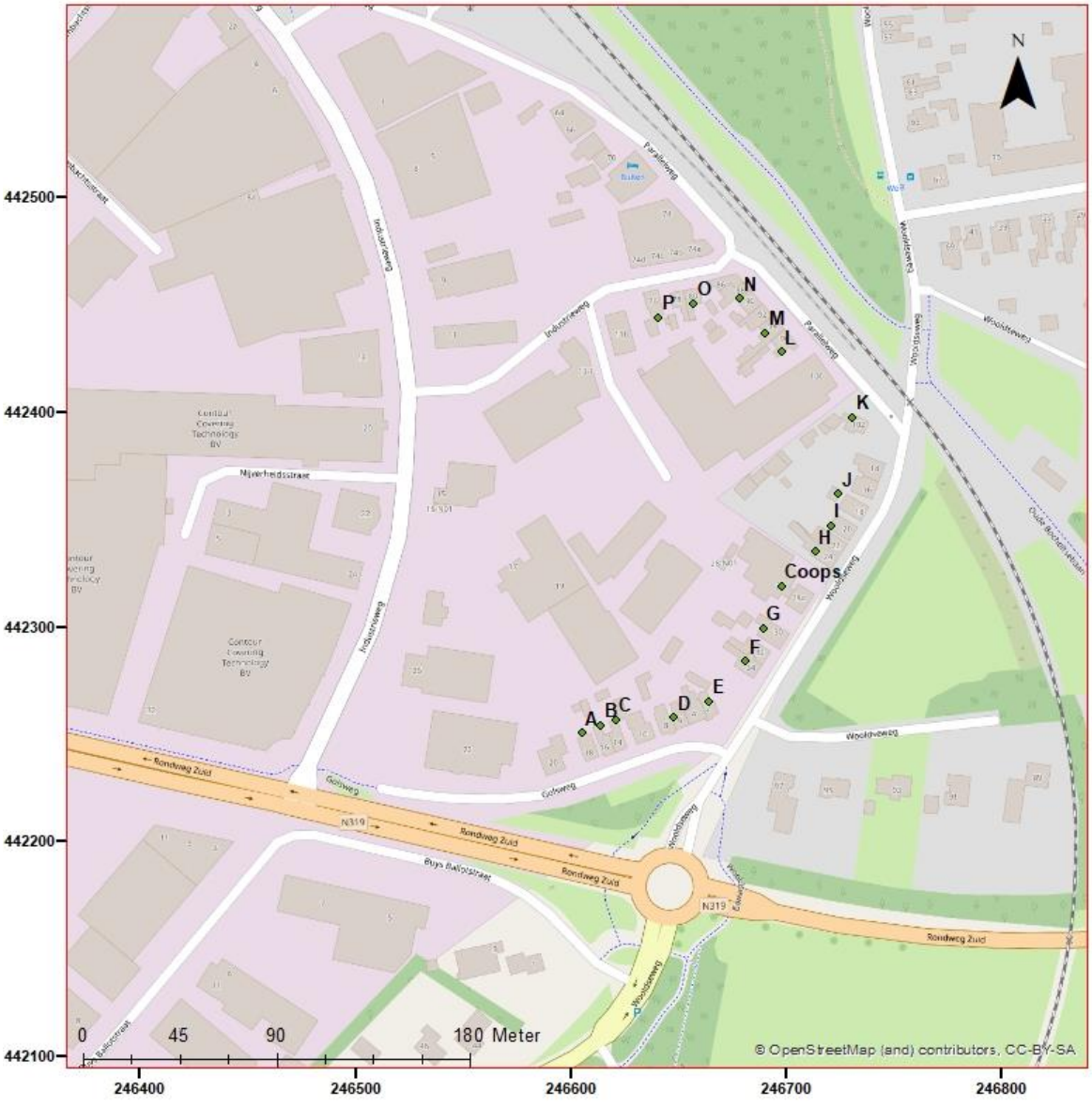

Figuur 3.1 Ligging van Coops Mengvoeders B.V. en toetsingslocaties.

Tabel 3.1 Toetsingslocaties rondom de inrichting en bestemmingstypes.

Behoort bij besluit
van burgemeester
en wethouders van
Winterswijk van
7 april 2016
behorend
bij vergunning
zaaknummer Z2023-00008190 bij besluit
van burgemeester

ID	Adres	X	Y	Bestemmingstype
A	Golsweg 20 Winterwijk	246605	442251	Wonen
B	Golsweg 18 Winterwijk	246614	442254	Wonen
C	Golsweg 16 Winterwijk	246621	442257	Wonen
D	Golsweg 8 Winterwijk	246648	442258	Wonen
E	Golsweg 2 Winterwijk	246664	442265	Wonen
F	Wooldseweg 24 Winterwijk	246681	442284	Wonen
G	Wooldseweg 30 Winterwijk	246689	442299	Wonen
H	Wooldseweg 24 Winterwijk	246714	442335	Wonen
I	Wooldseweg 24 Winterwijk	246721	442347	Wonen
J	Wooldseweg 14 Winterwijk	246725	442362	Wonen
K	Paralelweg 102 Winterswijk	246731	442397	Wonen
L	Paralelweg 96 Winterswijk	246698	442428	Wonen
M	Paralelweg 92 Winterswijk	246691	442437	Wonen
N	Paralelweg 88 Winterswijk	246679	442453	Wonen
O	Paralelweg 78 Winterswijk	246657	442450	Wonen
P	Paralelweg 76 Winterswijk	246641	442444	Wonen

Behoort bij besluit van burgemeester en wethouders van Winterswijk van 7 april 2016
behorend bij vergunning
zaaknummer Z2023-0[illegible]

4. EMISSIESCHATTING

4.1 Inleiding

In dit hoofdstuk worden de uitgangspunten van de emissieschattingen gegeven. Eerst worden de gebruikte emissiekengetallen voor de berekening van de emissies gegeven. Vervolgens worden de berekende emissies gegeven.

De NO_x emissies zijn overgenomen van de uitgevoerde berekening met de Aerius Calculator in het kader van de aanvraag van de revisievergunning (3).

In dit rapport wordt alle fijnstof als PM10 berekend. Als namelijk de achtergrondconcentratie PM2,5 samen met de volledige bijdrage aan PM10 lager is dan 25 µg/m^3 (de jaargemiddelde grenswaarde voor PM2,5), dan wordt inherent aan de PM2,5 grenswaarde voldaan. PM2,5 hoeft dan niet apart berekend te worden.

4.2 Emissiekentallen en uitgangspunten

4.2.1 Mobiele werktuigen

Op het terrein wordt gedurende 420 uur per jaar gereden met een landbouw vrachtwagen, bouwjaar 2014, met een vermogen van 200 kW.

De PM10 emissie wordt berekend m.b.v. de emissiefactor van 7 g PM10/kg diesel volgens (4). Hierbij wordt het dieselverbruik berekend op 4.783 L/jaar volgens (5).

De PM10 emissie bedraagt dan

*4.783 [L diesel/jr] * 0,84 [kg diesel/dm^3 diesel] * 7 [g PM10/kg diesel]/1000 = 28,1 [kg PM10/jr]*

De NOx emissie van de mobiele werktuigen zijn door Aerius (3) op 84 kg/jaar.

4.2.2 Verkeersbewegingen

Er komen per etmaal, gedurende de dagperiode 3 personenauto's en 18 vrachtwagens op de inrichting. De wagens rijden met een snelheid van 50 km/u, vanaf de inrichting naar links over de Wooldseweg tot voorbij de kruising met Rusthuisstraat over een afstand van 275m. Bij een tweede route wordt op de Wooldseweg rechtsaf geslagen tot aan de rotonde met de provinciale weg N319, over een afstand van 160m. Vanaf het achter terrein wordt over de Industrieweg gereden over een afstand van 730m

Als snelheid op het terrein wordt 5 km/uur aangehouden, waarbij een afstand van 140m wordt afgelegd. Emissies als gevolg van stationair draaiende motoren worden verdisconteerd door te veronderstellen dat de afstand op de inrichting stagnerend wordt afgelegd.

De voertuigaantallen worden in het model voor buiten en binnen inrichting verdubbeld ingevoerd, aangezien de voertuigen de afstanden tweemaal (heen en weer) afleggen. De emissies worden door het verspreidingsmodel berekend, de invoer wordt toegelicht onder sectie 5.1. De emissies van de verkeersbewegingen bedragen daarmee in totaal 52,4 kg/jaar NO_x en 1,5 kg/jaar PM10.

Behoort bij besluit van burgemeester en wethouders van Winterswijk van 7 april 2016
behorend bij vergunning
zaaknummer Z2023-00000000 Besluit
gemeente Winterswijk

4.2.3 GASGESTOOKTE INSTALLATIES

Bij Coops Mengvoeders B.V. is een gasgestookte stoomketel in gebruik met een door Aerius berekende NO_x emissie van 22,76 kg/j. Daarnaast zijn er 2 CV ketels. De CV ketel voor het kantoor heeft een emissiehoogte van 3,5 m en een NO_x emissie van 0,8 kg/j. De CV ketel van het woonhuis heeft een emissiehoogte van 5,5 m en een NO_x emissie van 3,6 kg/j.

4.2.6 AFZUIGING STOFFILTERS

Een aantal afzuigpunten is voor stof relevant. Dit betreft de centrale schoorsteen van de beide perslijnen, de schoorsteen van de stortput en de schoorsteen van de hamermolen. De emissiehoogte van deze bronnen is 24 m.

In tabel 4.1 wordt voor deze bronnen de emissieschatting gegeven voor PM10. Hierbij wordt uitgegaan van de emissie-eis voor totaalstof uit het Activiteitenbesluit Milieubeheer van 5 mg/Nm^3. Deze emissieschatting mag worden bezien als worst case, daar niet al het geëmitteerde stof bestaat uit de fijnstoffractie PM10.

Tabel 4.1 Samenvatting emissieschatting voor afzuigpunten.

Bron	Debiet [Nm^3/u]	Emissie-eis [mg/Nm^3]	Duur [u/jr]	Emissie [kgPM10/jr]
Centrale schoorsteen	12.564	5	2.500	157,1
Stortput	14.400	5	2.500	144
Hamermolen	14.400	5	2.500	144

Op jaarbasis wordt door afzuiging ca. 445 kg PM10 geëmitteerd.

4.3 Samenvatting

Tabel 4.2 toont een samenvatting van de verschillende emissies voor de aangevraagde situatie.

Tabel 4.2 Emissies van Coops Mengvoeders B.V.

Bron	Nox [kg/jr]	PM10 [kg/jr]
Mobiele werktuigen	84,0	28,1
Verkeersbewegingen	52,4	1,5
Stoomketel	22,8	
CV-ketels	4,4	
Afzuiging		445
Totaal	**163,6**	**474,60**

De totale geschatte NO_x emissie van Coops Mengvoeders B.V. ca. 164 kg per jaar. De totale PM10 emissie bedraagt ca. 475 kg/jaar.

Behoort bij besluit van burgemeester en wethouders van Winterswijk van 7 april 2016
behorend bij vergunning
zaaknummer Z2023-00000000 bijlage bijstuk

5. VERSPREIDINGSBEREKENINGEN

5.1 Verspreidingsmodel

Berekeningen zijn uitgevoerd om de bijdrage PM10, PM2.5 en NO_2 door de inrichting aan de achtergrondconcentratie te kwantificeren. Voor deze berekeningen is gebruik gemaakt van het softwarepakket GeoMilieu Stacks versie 2022.4 release juli 2022. Dit programma is een implementatie van het NNM.

Volgens het NNM dienen statistische berekeningen uitgevoerd te worden over een periode van tenminste vijf jaar. De berekeningen zijn uitgevoerd over de periode 2005 t/m 2014 zoals de beheercommissie van het NNM aanbeveelt. Het opgegeven referentie jaar is 2022. Er is gebruik gemaakt van de emissieschatting uit hoofdstuk 4. De bronnen voor emissie zijn aangegeven in Amersfoortse coördinaten. De berekeningen zijn uitgevoerd op de voorgestelde toetsingslocaties. De ruwheidslengte is bepaald door het model (Pre-SRM).

De emissies van de mobiele werktuigen zijn ingevoerd als een vlakbron op een hoogte van 1,5 m boven maaiveld. De verkeersbewegingen zijn ingevoerd als een lijnbron, overeenkomend met de invoer van de stikstofdepositieberekeningen met de Aerius Calculator (3).

De emissies als gevolg van gasgestookte installaties zijn ingevoerd als puntbron. De stoomketel is ingevoerd met gebouwinvloed, de beide CV ketels zonder gebouwinvloed. Worstcase is gerekend zonder warmteinhoud en een minimaal rookgasdebiet.

De stof emitterende afzuiginginstallaties zijn ingevoerd met de betreffende diameter, emissiehoogte en bedrijfsduur zoals gegeven in tabel 4.. Voor deze bronnen, met uitzondering van de afzuiging van de perslijnen, is geen warmte-inhoud verondersteld.

Details van de invoer worden gegeven in het rekenjournaal in de bijlagen A en B.

In paragrafen 5.2 t/m 5.4 worden de berekende concentraties op leefniveau voor fijnstof en NO_2 gegeven voor de vastgestelde toetsingslocaties uit hoofdstuk 3.

Behoort bij besluit van burgemeester en wethouders van Winterswijk van 7 april 2016
behorend bij vergunning
zaaknummer Z2023-0

5.2 Resultaten NO_2

In tabel 5.2 worden de berekende concentraties op leefniveau voor NO_2 gegeven.

Tabel 5.2. Achtergrondconcentratie, bijdrage en totale concentratie voor NO_2 en het aantal overschrijdingen voor de grenswaarden voor locaties A t/m P.

Locatie	Omschrijving	Achtergrond concentratie ($\mu g/m^3$)	Bijdrage ($\mu g/m^3$)	Totale concentratie ($\mu g/m^3$)	Aantal overschrijdingen (-)
A	Golsweg 20	10,6	0,1	10,7	0
B	Golsweg 18	10,6	0,1	10,7	0
C	Golsweg 16	10,6	0,2	10,7	0
D	Golsweg 8	10,6	0,2	10,8	0
E	Golsweg 2	10,6	0,3	10,9	0
F	Wooldseweg 24	10,6	0,5	11,1	0
G	Wooldseweg 30	10,6	1,0	11,5	0
H	Wooldseweg 24	10,6	1,1	11,7	0
I	Wooldseweg 24	10,6	0,8	11,3	0
J	Wooldseweg 14	10,6	0,6	11,2	0
K	Paralelweg 102	10,6	0,3	10,9	0
L	Paralelweg 96	10,6	0,2	10,8	0
M	Paralelweg 92	10,6	0,2	10,8	0
N	Paralelweg 88	10,6	0,1	10,7	0
O	Paralelweg 78	10,6	0,1	10,7	0
P	Paralelweg 76	10,6	0,2	10,7	0

Uit de tabel blijkt dat de jaargemiddelde grenswaarde van 40 $\mu g/m^3$ op geen van de toetsingslocaties wordt overschreden. De bijdrage van Coops Mengvoeders B.V. aan de NO_2 achtergrondconcentratie is kleiner dan 1,2 $\mu g/m^3$. Hiermee is het effect van het bedrijf voor wat betreft de emissie van NO_x Niet in Betekenende Mate (NIBM).

Ook de uurgemiddelde grenswaarde (200 $\mu g/m^3$) wordt niet overschreden.

Behoort bij besluit van burgemeester en wethouders van Winterswijk van 7 april 2016
behorend bij vergunning
zaaknummer Z2023-0

5.3 Resultaten PM10

In tabel 5.1 worden de berekende concentraties op leefniveau voor PM10 gegeven. In tabel 5.2 zijn de wettelijk toegestane correcties voor het aandeel zeezout in de lucht niet toegepast.

Tabel 5.2 Achtergrondconcentratie, bijdrage en totale concentratie voor PM10 en het aantal overschrijdingen voor de grenswaarden voor locaties A tt/m P.

Locatie	Omschrijving	Achtergrond concentratie (µg/m^3)	Bijdrage (µg/m^3)	Totale concentratie (µg/m^3)	Aantal overschrijdingen (-)
A	Golsweg 20	14,6	0,1	14,7	6
B	Golsweg 18	14,6	0,1	14,7	6
C	Golsweg 16	14,6	0,1	14,7	6
D	Golsweg 8	14,6	0,2	14,7	6
E	Golsweg 2	14,6	0,2	14,8	6
F	Wooldseweg 24	14,6	0,4	15,0	6
G	Wooldseweg 30	14,6	0,8	15,4	6
H	Wooldseweg 24	14,6	1,1	15,7	6
I	Wooldseweg 24	14,6	0,7	15,3	6
J	Wooldseweg 14	14,6	0,5	15,1	6
K	Paralelweg 102	14,6	0,3	14,9	6
L	Paralelweg 96	14,6	0,2	14,8	6
M	Paralelweg 92	14,6	0,2	14,8	6
N	Paralelweg 88	14,6	0,1	14,7	6
O	Paralelweg 78	14,6	0,1	14,7	6
P	Paralelweg 76	14,6	0,1	14,7	6

Uit de tabel blijkt dat de concentratiebijdragen voor alle toetsingslocaties lager zijn dan 3% van de wettelijk toegestane jaargemiddelde concentratie van 40 µg/m^3. De inrichting draagt niet in betekenende mate (NIBM) bij aan de achtergrondconcentratie PM10.

Het aantal dagen dat de daggrenswaarde van 50 µg/m^3 wordt overschreden is op zijn hoogst 6. Dit is lager dan het toegestane aantal van 35 per jaar.

Behoort bij besluit
van burgemeester
en wethouders van
Winterswijk van
7 april 2016
behorend
bij vergunning
zaaknummer Z2023-00008900 bij besluit
van burgemeester

5.4 Toetsing aan grenswaarde voor PM2,5

De achtergrondconcentratie PM2,5 ter hoogte van de toetspunten is maximaal 8,1 µg/m^3. De berekende bijdrage aan de PM10 achtergrondconcentratie is maximaal 1,1 µg/m^3. Dit betekent dat, indien alle PM10 gelijk is aan PM2,5, er ter hoogte van de toetsingslocaties een jaargemiddelde concentratie optreedt van maximaal 9,2 µg/m^3. Hiermee wordt ter hoogte van alle toetsingslocaties voldaan aan de jaargemiddelde grenswaarde van PM2,5 (25 µg/m^3).

Behoort bij besluit van burgemeester en wethouders van Winterswijk van 7 april 2016
behorend bij vergunning zaaknummer Z2023-00[illegible]

6 CONCLUSIES

Buro Blauw heeft in opdracht van Coops Mengvoeders B.V. te Winterswijk een onderzoek uitgevoerd voor een toetsing aan de luchtkwaliteitseisen in de Wet milieubeheer. Bij het gebruik van machines, verkeer, gasgestookte installaties en als gevolg van afzuiging vinden emissies plaats van fijnstof (PM10 en PM2,5) en NO_2. In dit onderzoek zijn de concentraties van PM10, PM2,5 en NO_2 afkomstig van de totale inrichting getoetst aan de wettelijke grenswaarden voor luchtkwaliteit. Uit het onderzoek worden de volgende conclusies getrokken:

1. De grenswaarde voor de jaargemiddelde concentratie NO_2 van 40 µg/m^3 wordt als gevolg van de bedrijfsactiviteiten niet overschreden. Ook de grenswaarde van NO_2 als uurgemiddelde van 200 µg/m^3 wordt niet vaker dan 18 keer per jaar overschreden. De bijdrage van het bedrijf aan de NO_2 achtergrondconcentratie is NIBM.

2. De grenswaarde voor de jaargemiddelde concentratie PM10 van 40 µg/m^3 wordt niet overschreden. Ook de grenswaarde van PM10 als 24-uursgemiddelde van 50 µg/m^3 wordt niet vaker dan 35 keer per jaar overschreden. De bijdrage van het bedrijf aan de PM10 achtergrondconcentratie is NIBM.

3. De jaargemiddelde grenswaarde voor PM2,5 van 25 µg/m^3 wordt niet overschreden.

De inrichting voldoet aan de luchtkwaliteitseisen zoals gesteld in de Wet milieubeheer.

Behoort bij besluit van burgemeester en wethouders van Winterswijk van 7 april 2016
behorend bij vergunning
zaaknummer Z2023-0[illegible]

7. LITERATUURLIJST

1. N.A.H. Jansen, B. Brunekreef, G. Hoek, M. Keuken. *Verkeersgerelateerde luchtverontreiniging en gezondheid, een kennisoverzicht.* sl : Institute for Risk Assesment Sciences, Universiteit van Utrecht, 2002.
2. Regeling beoordeling luchtkwaliteit. 2007. Staatscourant. Nr 245, pag 40 [en digitaal nr 2040.
3. Coops Mengvoeders B.V. *Wijzigen bedrijf - Wooldseweg 28 te Winterswijk - Gewenste situatie · Beoogd 2023.* 10 maart 2023. S5YGB4HXwmmV.
4. al., Geilenkirchen et. *Methods for calculating the emissions of transport in NL_tables.xlsx.* sl : CBS, 2021.
5. TNO. *AUB (AdBlue verbruik, Uren, en Brandstofverbruik): een robuuste schatting van NOx en NH3 uitstoot van mobiele werktuigen.* 2021. TNO 2021 R12305.

Behoort bij besluit
van burgemeester
en wethouders van
Winterswijk van
7 april 2016
behorend
bij vergunning
zaaknummer Z2023-00[illegible]

BIJLAGEN

Behoort bij besluit van burgemeester en wethouders van Winterswijk van 7 april 2016 behorend bij vergunning zaaknummer Z2023-0[illegible]

A. Scenariobestand berekening NO_2

```
             STACKS+ VERSIE 2022.2
              Release 2022-07-21

imodus=       1
n u10=       0
n u102=       0
n u103=       0
n u104=       0


runidentificatie  DGMR rekenbestand-NO2-2023
Stof-identificatie:                          NO2

start datum/tijd:            13/03/2023 23:09:33
datum/tijd journaal bestand: 13/03/2023 23:10:58

BEREKENINGRESULTATEN


Geen percentielen berekend
Berekening uitgevoerd met alle meteo uit Presrm!

Meteo Schiphol en Eindhoven, vertaald naar locatiespecifieke meteo
De locatie waarop de achtergrondconcentratie (en meteo)  is bepaald :   246642  442363
Bron(nen)-bijdragen PLUS achtergrondconcentraties berekend!

Generieke Concentraties van Nederland (GCN) gebruikt
Deze zijn gelezen met de PreSRM module; versie  :    2.202
Opgegeven eigen dubbeltellingscorrectie achtergrondconcentraties    0.0000

Windroos-waarden berekend op opgegeven coordinaten:     246642    442363
GCN-waarden in de BLK file per receptorpunt berekend.

Er is gerekend met optie (blk_car)
opgegeven bestand voor verkeersemissies:
C:\Users\FRANS~1.DEB\AppData\Local\Temp\GEOMILIEU\Calc\CORE_0\Model_14\Emissiefactoren_car
opgegeven bestand voor emissies snelwegen:
opgegeven bestand voor emissies niet-snelwegen:
C:\Users\FRANS~1.DEB\AppData\Local\Temp\GEOMILIEU\Calc\CORE_0\Model_14\Emissiefactoren_2020.up
date2022.txt
2e bestand voor interpolatie emissies niet-snelwegen:
C:\Users\FRANS~1.DEB\AppData\Local\Temp\GEOMILIEU\Calc\CORE_0\Model_14\Emissiefactoren_2025.up
date2022.txt
emissie getallen conform update2022
opgegeven fracties vekeer op za en zo:   0.870  0.520  0.330  0.840  0.340  0.160
en voor bussen op za en zo:   0.660  0.500
Er is gerekend met weekdag factoren
opgegeven bestand voor verkeersintensiteiten:
C:\Users\FRANS~1.DEB\AppData\Local\Temp\GEOMILIEU\Calc\CORE_0\Model_14\intens.bus.files
file percentages zijn per uur opgegeven in de intensiteiten files

Doorgerekende (meteo)periode
   Start datum/tijd:  1- 1-2005  1:00 h
   Eind  datum/tijd: 31-12-2014 24:00 h
Prognostische berekeningen:     2023

Aantal berekenings-uren          :    87648
Aantal meteo-uren waarmee gerekend is              :    87600
```

Behoort bij besluit van burgemeester en wethouders van Winterswijk van 7 april 2016
behorend bij vergunning zaaknummer Z2023-00000000 besluit

De windroos: frekwentie van voorkomen van de windsektoren(uren, %) op receptor-lokatie
met coordinaten: 246642 442363
gem. windsnelheid, neerslagsom en gem. achtergrondconcentraties (ug/m3)

sektor(van-tot)	uren	%	ws	neerslag(mm)	NO2	O3	windstil
1 (-15- 15):	4518.0	5.2	2.9	275.60	7.28	55.82	0
2 (15- 45):	5378.0	6.1	3.2	210.35	8.41	53.46	0
3 (45- 75):	7046.0	8.0	3.4	226.15	9.48	51.54	0
4 (75-105):	4296.0	4.9	2.8	307.20	11.65	43.42	0
5 (105-135):	4691.0	5.4	2.6	303.25	14.64	40.37	0
6 (135-165):	5900.0	6.7	2.8	521.80	16.15	32.49	0
7 (165-195):	9720.0	11.1	3.3	889.94	13.49	35.86	0
8 (195-225):	13644.0	15.6	3.9	1189.89	11.44	39.52	0
9 (225-255):	12573.0	14.4	4.2	1460.55	9.86	45.43	0
10 (255-285):	8826.0	10.1	3.4	1307.35	8.95	48.38	0
11 (285-315):	5936.0	6.8	3.1	666.50	7.21	55.32	0
12 (315-345):	5072.0	5.8	3.0	532.00	6.86	57.05	0
gemiddeld/som:	87600.0		3.4	7890.58	10.6	45.4	

lengtegraad: : 5.0
breedtegraad: : 52.0
Bodemvochtigheid-index: 1.00
Albedo (bodemweerkaatsingscoefficient): 0.20

Geen percentielen berekend
Aantal receptorpunten 10
Terreinruwheid receptor gebied [m]: 0.7300
Ophoging windprofiel door gesloten obstakels (z0-displacement) : 0.0
Terreinruwheid [m] op meteolokatie windrichtingsafhankelijk genomen
Hoogte berekende concentraties [m]: 1.5

Gemiddelde veldwaarde concentratie [ug/m3]: 10.66838
hoogste gem. concentratiewaarde in het grid: 10.77619
Hoogste uurwaarde concentratie in tijdreeks: 64.62805
Coordinaten (x,y): 246698, 442428
Datum/tijd (yy,mm,dd,hh): 2009, 1, 10, 19

Aantal bronnen : 25

********* Brongegevens van bron : 1
** LIJNBRON VERKEER ** 1, [Weg 23] "1a, Externe vervoersbewegingen..." segment[1/8]

X-positie van de bron [m]: 246644
Y-positie van de bron [m]: 442361
lengte lijnbron [m] 16.1
breedte lijnbron [m] 7.0
Hoogte lijnbron is 1.5
x- en y-coordinaten begin lijnbron: 246638.8 442367.4
x- en y-coordinaten einde lijnbron: 246648.4 442354.6
schermhoogte: 0.0
weghoogte: 0.0
ventilatiefactor (0-1) : 0.00
bomenfactor : 1.00
orientatie van de weg: 126.7
rijsnelheid voor deze weg: 50.0
gem. intensiteit personenautoos/dag 9
gem. intensiteit middelzwaar verkeer/dag 0
gem. intensiteit zwaar verkeer/dag 56
gem. intensiteit bussen/dag 0
Aantal bedrijfsuren: 87599
(Bedrijfsuren zijn uren met een emissie > 0)
gemiddelde emissie over bedrijfsuren: (kg/s) 0.000000036
gemiddelde emissie over alle uren: (kg/s) 0.000000036
cumulatieve emissie over alle voorgaande bronnen: 0.000000036 over alle uren (87600)

Behoort bij besluit van burgemeester en wethouders van Winterswijk van 7 april 2016
behorend bij vergunning zaaknummer Z2023-00[illegible]


```
*********  Brongegevens van bron   :    2
** LIJNBRON VERKEER **  2, [Weg 23] "1a, Externe vervoersbewegingen..." segment[2/8]

X-positie van de bron [m]:            246639
Y-positie van de bron [m]:            442375
lengte lijnbron  [m]                    14.4
breedte lijnbron  [m]                    7.0
Hoogte lijnbron is                     1.5
x- en y-coordinaten begin lijnbron: 246638.8 442367.4
x- en y-coordinaten einde lijnbron: 246639.0 442381.8
schermhoogte:                            0.0
weghoogte:                               0.0
ventilatiefactor (0-1) :              0.00
bomenfactor :                         1.00
orientatie van de weg:                  89.3
rijsnelheid voor deze weg:              50.0
gem. intensiteit personenautoos/dag             9
gem. intensiteit middelzwaar verkeer/dag        0
gem. intensiteit zwaar verkeer/dag             56
gem. intensiteit bussen/dag                     0
Aantal bedrijfsuren:                             87599
(Bedrijfsuren zijn uren met een emissie > 0)
gemiddelde emissie over bedrijfsuren: (kg/s)         0.000000033
gemiddelde emissie over alle uren:    (kg/s)         0.000000033
cumulatieve emissie over alle voorgaande bronnen:    0.000000069 over alle uren ( 87600)

*********  Brongegevens van bron   :    3
** LIJNBRON VERKEER **  3, [Weg 23] "1a, Externe vervoersbewegingen..." segment[3/8]

X-positie van de bron [m]:            246627
Y-positie van de bron [m]:            442400
lengte lijnbron  [m]                    44.3
breedte lijnbron  [m]                    7.0
Hoogte lijnbron is                     1.5
x- en y-coordinaten begin lijnbron: 246615.0 442419.1
x- en y-coordinaten einde lijnbron: 246639.0 442381.8
schermhoogte:                            0.0
weghoogte:                               0.0
ventilatiefactor (0-1) :              0.00
bomenfactor :                         1.00
orientatie van de weg:                 122.8
rijsnelheid voor deze weg:              50.0
gem. intensiteit personenautoos/dag             9
gem. intensiteit middelzwaar verkeer/dag        0
gem. intensiteit zwaar verkeer/dag             56
gem. intensiteit bussen/dag                     0
Aantal bedrijfsuren:                             87599
(Bedrijfsuren zijn uren met een emissie > 0)
gemiddelde emissie over bedrijfsuren: (kg/s)         0.000000101
gemiddelde emissie over alle uren:    (kg/s)         0.000000101
cumulatieve emissie over alle voorgaande bronnen:    0.000000170 over alle uren ( 87600)

*********  Brongegevens van bron   :    4
** LIJNBRON VERKEER **  4, [Weg 23] "1a, Externe vervoersbewegingen..." segment[4/8]

X-positie van de bron [m]:            246611
Y-positie van de bron [m]:            442431
lengte lijnbron  [m]                    24.6
breedte lijnbron  [m]                    7.0
Hoogte lijnbron is                     1.5
x- en y-coordinaten begin lijnbron: 246607.5 442442.5
x- en y-coordinaten einde lijnbron: 246615.0 442419.1
schermhoogte:                            0.0
```

Behoort bij besluit van burgemeester en wethouders van Winterswijk van 7 april 2016
behorend bij vergunning
zaaknummer Z2023-0


```
weghoogte:                                0.0
ventilatiefactor (0-1) :              0.00
bomenfactor :                         1.00
orientatie van de weg:                 107.7
rijsnelheid voor deze weg:              50.0
gem. intensiteit personenautoos/dag             9
gem. intensiteit middelzwaar verkeer/dag        0
gem. intensiteit zwaar verkeer/dag             56
gem. intensiteit bussen/dag                     0
Aantal bedrijfsuren:                        87599
(Bedrijfsuren zijn uren met een emissie > 0)
gemiddelde emissie over bedrijfsuren: (kg/s)         0.000000056
gemiddelde emissie over alle uren:    (kg/s)         0.000000056
cumulatieve emissie over alle voorgaande bronnen:    0.000000225 over alle uren ( 87600)

*********  Brongegevens van bron   :    5
** LIJNBRON VERKEER **  5, [Weg 23] "1a, Externe vervoersbewegingen..." segment[5/8]

X-positie van de bron [m]:            246607
Y-positie van de bron [m]:            442443
lengte lijnbron  [m]                     0.7
breedte lijnbron  [m]                    7.0
Hoogte lijnbron is                       1.5
x- en y-coordinaten begin lijnbron: 246607.0 442442.9
x- en y-coordinaten einde lijnbron: 246607.5 442442.5
schermhoogte:                             0.0
weghoogte:                                0.0
ventilatiefactor (0-1) :              0.00
bomenfactor :                         1.00
orientatie van de weg:                 146.5
rijsnelheid voor deze weg:              50.0
gem. intensiteit personenautoos/dag             9
gem. intensiteit middelzwaar verkeer/dag        0
gem. intensiteit zwaar verkeer/dag             56
gem. intensiteit bussen/dag                     0
Aantal bedrijfsuren:                        87599
(Bedrijfsuren zijn uren met een emissie > 0)
gemiddelde emissie over bedrijfsuren: (kg/s)         0.000000002
gemiddelde emissie over alle uren:    (kg/s)         0.000000002
cumulatieve emissie over alle voorgaande bronnen:    0.000000227 over alle uren ( 87600)

*********  Brongegevens van bron   :    6
** LIJNBRON VERKEER **  6, [Weg 23] "1a, Externe vervoersbewegingen..." segment[6/8]

X-positie van de bron [m]:            246599
Y-positie van de bron [m]:            442442
lengte lijnbron  [m]                    16.1
breedte lijnbron  [m]                    7.0
Hoogte lijnbron is                       1.5
x- en y-coordinaten begin lijnbron: 246591.0 442440.4
x- en y-coordinaten einde lijnbron: 246607.0 442442.9
schermhoogte:                             0.0
weghoogte:                                0.0
ventilatiefactor (0-1) :              0.00
bomenfactor :                         1.00
orientatie van de weg:                    8.9
rijsnelheid voor deze weg:              50.0
gem. intensiteit personenautoos/dag             9
gem. intensiteit middelzwaar verkeer/dag        0
gem. intensiteit zwaar verkeer/dag             56
gem. intensiteit bussen/dag                     0
Aantal bedrijfsuren:                        87599
(Bedrijfsuren zijn uren met een emissie > 0)
gemiddelde emissie over bedrijfsuren: (kg/s)         0.000000037
```

Behoort bij besluit van burgemeester en wethouders van Winterswijk van 7 april 2016
behorend bij vergunning
zaaknummer Z2023-0


```
gemiddelde emissie over alle uren:    (kg/s)         0.000000037
cumulatieve emissie over alle voorgaande bronnen:    0.000000264 over alle uren ( 87600)

*********  Brongegevens van bron    :    7
** LIJNBRON VERKEER **  7, [Weg 23] "1a, Externe vervoersbewegingen..." segment[7/8]

X-positie van de bron [m]:            246574
Y-positie van de bron [m]:            442427
lengte lijnbron  [m]                    42.7
breedte lijnbron  [m]                    7.0
Hoogte lijnbron is                      1.5
x- en y-coordinaten begin lijnbron: 246557.2 442414.3
x- en y-coordinaten einde lijnbron: 246591.0 442440.4
schermhoogte:                             0.0
weghoogte:                                0.0
ventilatiefactor (0-1) :              0.00
bomenfactor :                         1.00
orientatie van de weg:                   37.7
rijsnelheid voor deze weg:               50.0
gem. intensiteit personenautoos/dag             9
gem. intensiteit middelzwaar verkeer/dag        0
gem. intensiteit zwaar verkeer/dag             56
gem. intensiteit bussen/dag                     0
Aantal bedrijfsuren:                             87599
(Bedrijfsuren zijn uren met een emissie > 0)
gemiddelde emissie over bedrijfsuren: (kg/s)         0.000000097
gemiddelde emissie over alle uren:    (kg/s)         0.000000097
cumulatieve emissie over alle voorgaande bronnen:    0.000000360 over alle uren ( 87600)

*********  Brongegevens van bron    :    8
** LIJNBRON VERKEER **  8, [Weg 23] "1a, Externe vervoersbewegingen..." segment[8/8]

X-positie van de bron [m]:            246541
Y-positie van de bron [m]:            442413
lengte lijnbron  [m]                    31.9
breedte lijnbron  [m]                    7.0
Hoogte lijnbron is                      1.5
x- en y-coordinaten begin lijnbron: 246525.3 442412.4
x- en y-coordinaten einde lijnbron: 246557.2 442414.3
schermhoogte:                             0.0
weghoogte:                                0.0
ventilatiefactor (0-1) :              0.00
bomenfactor :                         1.00
orientatie van de weg:                    3.4
rijsnelheid voor deze weg:               50.0
gem. intensiteit personenautoos/dag             9
gem. intensiteit middelzwaar verkeer/dag        0
gem. intensiteit zwaar verkeer/dag             56
gem. intensiteit bussen/dag                     0
Aantal bedrijfsuren:                             87599
(Bedrijfsuren zijn uren met een emissie > 0)
gemiddelde emissie over bedrijfsuren: (kg/s)         0.000000072
gemiddelde emissie over alle uren:    (kg/s)         0.000000072
cumulatieve emissie over alle voorgaande bronnen:    0.000000433 over alle uren ( 87600)

*********  Brongegevens van bron    :    9
** LIJNBRON VERKEER **  9, [Weg 24] "1a, Externe vervoersbewegingen..." segment[1/4]

X-positie van de bron [m]:            246755
Y-positie van de bron [m]:            442469
lengte lijnbron  [m]                   125.4
breedte lijnbron  [m]                    7.0
Hoogte lijnbron is                      1.5
x- en y-coordinaten begin lijnbron: 246751.4 442531.3
```

Behoort bij besluit van burgemeester en wethouders van Winterswijk van 7 april 2016
behorend bij vergunning
zaaknummer Z2023-0


```
x- en y-coordinaten einde lijnbron: 246758.6 442406.1
schermhoogte:                          0.0
weghoogte:                             0.0
ventilatiefactor (0-1) :              0.00
bomenfactor :                         1.00
orientatie van de weg:                93.3
rijsnelheid voor deze weg:            50.0
gem. intensiteit personenautoos/dag          9
gem. intensiteit middelzwaar verkeer/dag     0
gem. intensiteit zwaar verkeer/dag          56
gem. intensiteit bussen/dag                  0
Aantal bedrijfsuren:                      87599
(Bedrijfsuren zijn uren met een emissie > 0)
gemiddelde emissie over bedrijfsuren: (kg/s)         0.000000285
gemiddelde emissie over alle uren:    (kg/s)         0.000000284
cumulatieve emissie over alle voorgaande bronnen:    0.000000717 over alle uren ( 87600)

*********  Brongegevens van bron   :   10
** LIJNBRON VERKEER **  10, [Weg 24] "1a, Externe vervoersbewegingen..." segment[2/4]

X-positie van de bron [m]:            246754
Y-positie van de bron [m]:            442382
lengte lijnbron  [m]                    48.6
breedte lijnbron  [m]                    7.0
Hoogte lijnbron is                      1.5
x- en y-coordinaten begin lijnbron: 246748.7 442358.4
x- en y-coordinaten einde lijnbron: 246758.6 442406.1
schermhoogte:                          0.0
weghoogte:                             0.0
ventilatiefactor (0-1) :              0.00
bomenfactor :                         1.00
orientatie van de weg:                78.3
rijsnelheid voor deze weg:            50.0
gem. intensiteit personenautoos/dag          9
gem. intensiteit middelzwaar verkeer/dag     0
gem. intensiteit zwaar verkeer/dag          56
gem. intensiteit bussen/dag                  0
Aantal bedrijfsuren:                      87599
(Bedrijfsuren zijn uren met een emissie > 0)
gemiddelde emissie over bedrijfsuren: (kg/s)         0.000000110
gemiddelde emissie over alle uren:    (kg/s)         0.000000110
cumulatieve emissie over alle voorgaande bronnen:    0.000000828 over alle uren ( 87600)

*********  Brongegevens van bron   :   11
** LIJNBRON VERKEER **  11, [Weg 24] "1a, Externe vervoersbewegingen..." segment[3/4]

X-positie van de bron [m]:            246729
Y-positie van de bron [m]:            442329
lengte lijnbron  [m]                    70.0
breedte lijnbron  [m]                    7.0
Hoogte lijnbron is                      1.5
x- en y-coordinaten begin lijnbron: 246710.3 442299.9
x- en y-coordinaten einde lijnbron: 246748.7 442358.4
schermhoogte:                          0.0
weghoogte:                             0.0
ventilatiefactor (0-1) :              0.00
bomenfactor :                         1.00
orientatie van de weg:                56.7
rijsnelheid voor deze weg:            50.0
gem. intensiteit personenautoos/dag          9
gem. intensiteit middelzwaar verkeer/dag     0
gem. intensiteit zwaar verkeer/dag          56
gem. intensiteit bussen/dag                  0
Aantal bedrijfsuren:                      87599
```

Behoort bij besluit van burgemeester en wethouders van Winterswijk van 7 april 2016
behorend bij vergunning
zaaknummer Z2023-00000000 bijlage bijlage


```
(Bedrijfsuren zijn uren met een emissie > 0)
gemiddelde emissie over bedrijfsuren: (kg/s)         0.000000159
gemiddelde emissie over alle uren:    (kg/s)         0.000000159
cumulatieve emissie over alle voorgaande bronnen:    0.000000986 over alle uren ( 87600)

*********  Brongegevens van bron   :   12
** LIJNBRON VERKEER **  12, [Weg 24] "1a, Externe vervoersbewegingen..." segment[4/4]

X-positie van de bron [m]:            246702
Y-positie van de bron [m]:            442305
lengte lijnbron  [m]                    19.1
breedte lijnbron  [m]                    7.0
Hoogte lijnbron is                      1.5
x- en y-coordinaten begin lijnbron: 246693.9 442309.8
x- en y-coordinaten einde lijnbron: 246710.3 442299.9
schermhoogte:                             0.0
weghoogte:                                0.0
ventilatiefactor (0-1) :              0.00
bomenfactor :                         1.00
orientatie van de weg:                  148.9
rijsnelheid voor deze weg:               50.0
gem. intensiteit personenautoos/dag             9
gem. intensiteit middelzwaar verkeer/dag        0
gem. intensiteit zwaar verkeer/dag             56
gem. intensiteit bussen/dag                     0
Aantal bedrijfsuren:                        87599
(Bedrijfsuren zijn uren met een emissie > 0)
gemiddelde emissie over bedrijfsuren: (kg/s)         0.000000043
gemiddelde emissie over alle uren:    (kg/s)         0.000000043
cumulatieve emissie over alle voorgaande bronnen:    0.000001030 over alle uren ( 87600)

*********  Brongegevens van bron   :   13
** LIJNBRON VERKEER **  13, [Weg 25] "1b, Externe vervoersbewegingen..." segment[1/3]

X-positie van de bron [m]:            246678
Y-positie van de bron [m]:            442246
lengte lijnbron  [m]                   121.4
breedte lijnbron  [m]                    7.0
Hoogte lijnbron is                      1.5
x- en y-coordinaten begin lijnbron: 246646.3 442193.8
x- en y-coordinaten einde lijnbron: 246709.2 442297.5
schermhoogte:                             0.0
weghoogte:                                0.0
ventilatiefactor (0-1) :              0.00
bomenfactor :                         1.00
orientatie van de weg:                   58.8
rijsnelheid voor deze weg:               50.0
gem. intensiteit personenautoos/dag             9
gem. intensiteit middelzwaar verkeer/dag        0
gem. intensiteit zwaar verkeer/dag             56
gem. intensiteit bussen/dag                     0
Aantal bedrijfsuren:                        87599
(Bedrijfsuren zijn uren met een emissie > 0)
gemiddelde emissie over bedrijfsuren: (kg/s)         0.000000275
gemiddelde emissie over alle uren:    (kg/s)         0.000000275
cumulatieve emissie over alle voorgaande bronnen:    0.000001305 over alle uren ( 87600)

*********  Brongegevens van bron   :   14
** LIJNBRON VERKEER **  14, [Weg 25] "1b, Externe vervoersbewegingen..." segment[2/3]

X-positie van de bron [m]:            246702
Y-positie van de bron [m]:            442302
lengte lijnbron  [m]                    17.3
breedte lijnbron  [m]                    7.0
```

Behoort bij besluit van burgemeester en wethouders van Winterswijk van 7 april 2016
behorend bij vergunning zaaknummer Z2023-00008190 bij besluit van burgemeester


```
Hoogte lijnbron is                      1.5
x- en y-coordinaten begin lijnbron: 246694.6 442306.7
x- en y-coordinaten einde lijnbron: 246709.2 442297.5
schermhoogte:                             0.0
weghoogte:                                0.0
ventilatiefactor (0-1) :              0.00
bomenfactor :                         1.00
orientatie van de weg:                 147.9
rijsnelheid voor deze weg:              50.0
gem. intensiteit personenautoos/dag             9
gem. intensiteit middelzwaar verkeer/dag        0
gem. intensiteit zwaar verkeer/dag             56
gem. intensiteit bussen/dag                     0
Aantal bedrijfsuren:                             87599
(Bedrijfsuren zijn uren met een emissie > 0)
gemiddelde emissie over bedrijfsuren: (kg/s)         0.000000039
gemiddelde emissie over alle uren:    (kg/s)         0.000000039
cumulatieve emissie over alle voorgaande bronnen:    0.000001344 over alle uren ( 87600)

*********  Brongegevens van bron   :   15
** LIJNBRON VERKEER **  15, [Weg 25] "1b, Externe vervoersbewegingen..." segment[3/3]

X-positie van de bron [m]:            246695
Y-positie van de bron [m]:            442306
lengte lijnbron  [m]                     1.0
breedte lijnbron  [m]                    7.0
Hoogte lijnbron is                      1.5
x- en y-coordinaten begin lijnbron: 246694.6 442306.7
x- en y-coordinaten einde lijnbron: 246695.3 442306.0
schermhoogte:                             0.0
weghoogte:                                0.0
ventilatiefactor (0-1) :              0.00
bomenfactor :                         1.00
orientatie van de weg:                 134.7
rijsnelheid voor deze weg:              50.0
gem. intensiteit personenautoos/dag             9
gem. intensiteit middelzwaar verkeer/dag        0
gem. intensiteit zwaar verkeer/dag             56
gem. intensiteit bussen/dag                     0
Aantal bedrijfsuren:                             87599
(Bedrijfsuren zijn uren met een emissie > 0)
gemiddelde emissie over bedrijfsuren: (kg/s)         0.000000002
gemiddelde emissie over alle uren:    (kg/s)         0.000000002
cumulatieve emissie over alle voorgaande bronnen:    0.000001346 over alle uren ( 87600)

*********  Brongegevens van bron   :   16
** LIJNBRON VERKEER **  16, [Weg 26] "II, Manouvreren op terrein" segment[1/6]

X-positie van de bron [m]:            246691
Y-positie van de bron [m]:            442309
lengte lijnbron  [m]                     2.3
breedte lijnbron  [m]                    7.0
Hoogte lijnbron is                      1.5
x- en y-coordinaten begin lijnbron: 246689.7 442308.3
x- en y-coordinaten einde lijnbron: 246691.5 442309.6
schermhoogte:                             0.0
weghoogte:                                0.0
ventilatiefactor (0-1) :              0.00
bomenfactor :                         1.00
orientatie van de weg:                  35.4
rijsnelheid voor deze weg:              10.0
gem. intensiteit personenautoos/dag             9
gem. intensiteit middelzwaar verkeer/dag        0
gem. intensiteit zwaar verkeer/dag             56
```

Behoort bij besluit van burgemeester en wethouders van Winterswijk van 7 april 2016
behorend bij vergunning zaaknummer Z2023-00[illegible]


```
gem. intensiteit bussen/dag                      0
Aantal bedrijfsuren:                              87599
(Bedrijfsuren zijn uren met een emissie > 0)
gemiddelde emissie over bedrijfsuren: (kg/s)         0.000000010
gemiddelde emissie over alle uren:    (kg/s)         0.000000010
cumulatieve emissie over alle voorgaande bronnen:    0.000001356 over alle uren ( 87600)

*********  Brongegevens van bron   :   17
** LIJNBRON VERKEER **  17, [Weg 26] "II, Manouvreren op terrein" segment[2/6]

X-positie van de bron [m]:            246683
Y-positie van de bron [m]:            442314
lengte lijnbron  [m]                    18.3
breedte lijnbron  [m]                    7.0
Hoogte lijnbron is                     1.5
x- en y-coordinaten begin lijnbron: 246675.7 442320.1
x- en y-coordinaten einde lijnbron: 246689.7 442308.3
schermhoogte:                            0.0
weghoogte:                               0.0
ventilatiefactor (0-1) :              0.00
bomenfactor :                         1.00
orientatie van de weg:                 139.7
rijsnelheid voor deze weg:              10.0
gem. intensiteit personenautoos/dag             9
gem. intensiteit middelzwaar verkeer/dag        0
gem. intensiteit zwaar verkeer/dag             56
gem. intensiteit bussen/dag                     0
Aantal bedrijfsuren:                              87599
(Bedrijfsuren zijn uren met een emissie > 0)
gemiddelde emissie over bedrijfsuren: (kg/s)         0.000000079
gemiddelde emissie over alle uren:    (kg/s)         0.000000079
cumulatieve emissie over alle voorgaande bronnen:    0.000001435 over alle uren ( 87600)

*********  Brongegevens van bron   :   18
** LIJNBRON VERKEER **  18, [Weg 26] "II, Manouvreren op terrein" segment[3/6]

X-positie van de bron [m]:            246679
Y-positie van de bron [m]:            442325
lengte lijnbron  [m]                    12.3
breedte lijnbron  [m]                    7.0
Hoogte lijnbron is                     1.5
x- en y-coordinaten begin lijnbron: 246675.7 442320.1
x- en y-coordinaten einde lijnbron: 246682.2 442330.5
schermhoogte:                            0.0
weghoogte:                               0.0
ventilatiefactor (0-1) :              0.00
bomenfactor :                         1.00
orientatie van de weg:                  58.3
rijsnelheid voor deze weg:              10.0
gem. intensiteit personenautoos/dag             9
gem. intensiteit middelzwaar verkeer/dag        0
gem. intensiteit zwaar verkeer/dag             56
gem. intensiteit bussen/dag                     0
Aantal bedrijfsuren:                              87599
(Bedrijfsuren zijn uren met een emissie > 0)
gemiddelde emissie over bedrijfsuren: (kg/s)         0.000000053
gemiddelde emissie over alle uren:    (kg/s)         0.000000053
cumulatieve emissie over alle voorgaande bronnen:    0.000001488 over alle uren ( 87600)

*********  Brongegevens van bron   :   19
** LIJNBRON VERKEER **  19, [Weg 26] "II, Manouvreren op terrein" segment[4/6]

X-positie van de bron [m]:            246680
Y-positie van de bron [m]:            442331
```

Behoort bij besluit van burgemeester en wethouders van Winterswijk van 7 april 2016
behorend bij vergunning zaaknummer Z2023-0[illegible]


```
lengte lijnbron  [m]                    3.9
breedte lijnbron  [m]                   7.0
Hoogte lijnbron is                    1.5
x- en y-coordinaten begin lijnbron: 246678.6 442332.3
x- en y-coordinaten einde lijnbron: 246682.2 442330.6
schermhoogte:                           0.0
weghoogte:                              0.0
ventilatiefactor (0-1) :              0.00
bomenfactor :                         1.00
orientatie van de weg:                154.4
rijsnelheid voor deze weg:             10.0
gem. intensiteit personenautoos/dag             9
gem. intensiteit middelzwaar verkeer/dag        0
gem. intensiteit zwaar verkeer/dag             56
gem. intensiteit bussen/dag                     0
Aantal bedrijfsuren:                             87599
(Bedrijfsuren zijn uren met een emissie > 0)
gemiddelde emissie over bedrijfsuren: (kg/s)         0.000000017
gemiddelde emissie over alle uren:    (kg/s)         0.000000017
cumulatieve emissie over alle voorgaande bronnen:    0.000001505 over alle uren ( 87600)

*********  Brongegevens van bron   :   20
** LIJNBRON VERKEER **  20, [Weg 26] "II, Manouvreren op terrein" segment[5/6]

X-positie van de bron [m]:            246675
Y-positie van de bron [m]:            442327
lengte lijnbron  [m]                    13.3
breedte lijnbron  [m]                   7.0
Hoogte lijnbron is                    1.5
x- en y-coordinaten begin lijnbron: 246671.1 442321.3
x- en y-coordinaten einde lijnbron: 246678.6 442332.3
schermhoogte:                           0.0
weghoogte:                              0.0
ventilatiefactor (0-1) :              0.00
bomenfactor :                         1.00
orientatie van de weg:                 55.5
rijsnelheid voor deze weg:             10.0
gem. intensiteit personenautoos/dag             9
gem. intensiteit middelzwaar verkeer/dag        0
gem. intensiteit zwaar verkeer/dag             56
gem. intensiteit bussen/dag                     0
Aantal bedrijfsuren:                             87599
(Bedrijfsuren zijn uren met een emissie > 0)
gemiddelde emissie over bedrijfsuren: (kg/s)         0.000000057
gemiddelde emissie over alle uren:    (kg/s)         0.000000057
cumulatieve emissie over alle voorgaande bronnen:    0.000001562 over alle uren ( 87600)

*********  Brongegevens van bron   :   21
** LIJNBRON VERKEER **  21, [Weg 26] "II, Manouvreren op terrein" segment[6/6]

X-positie van de bron [m]:            246681
Y-positie van de bron [m]:            442315
lengte lijnbron  [m]                    23.0
breedte lijnbron  [m]                   7.0
Hoogte lijnbron is                    1.5
x- en y-coordinaten begin lijnbron: 246671.1 442321.3
x- en y-coordinaten einde lijnbron: 246689.9 442308.1
schermhoogte:                           0.0
weghoogte:                              0.0
ventilatiefactor (0-1) :              0.00
bomenfactor :                         1.00
orientatie van de weg:                145.0
rijsnelheid voor deze weg:             10.0
gem. intensiteit personenautoos/dag             9
```

Behoort bij besluit van burgemeester en wethouders van Winterswijk van 7 april 2016
behorend bij vergunning zaaknummer Z2023-00[illegible]


```
gem. intensiteit middelzwaar verkeer/dag        0
gem. intensiteit zwaar verkeer/dag             56
gem. intensiteit bussen/dag                     0
Aantal bedrijfsuren:                            87599
(Bedrijfsuren zijn uren met een emissie > 0)
gemiddelde emissie over bedrijfsuren: (kg/s)         0.000000099
gemiddelde emissie over alle uren:    (kg/s)         0.000000099
cumulatieve emissie over alle voorgaande bronnen:    0.000001661 over alle uren ( 87600)

*********  Brongegevens van bron   :   22
** OPPERVLAKTEBRON **  22, [Oppervlaktebron 27] "Opp, Mobiele werktuigen"

X-positie van de bron [m]:            246679
Y-positie van de bron [m]:            442327
kortste zijde oppervlaktebron  [m] :      8.3
langste zijde oppervlaktebron  [m] :     15.7
Hoogte oppervlaktebron is          :      1.5
Orientatie oppervlaktebron [graden]:     64.7
Aantal bedrijfsuren:                            87600
(Bedrijfsuren zijn uren met een emissie > 0)
gemiddelde emissie over bedrijfsuren: (kg/s)         0.000006200
gemiddelde emissie over alle uren:    (kg/s)         0.000006197
cumulatieve emissie over alle voorgaande bronnen:    0.000007857 over alle uren ( 87600)

*********  Brongegevens van bron   :   23
** BRON PLUS GEBOUW ** 23, [Schoorsteen 28] "3, Stoomketel"

X-positie van de bron [m]:            246693
Y-positie van de bron [m]:            442323
langste zijde gebouw     [m]:        22.6
kortste zijde gebouw     [m]:        15.2
Hoogte van het gebouw    [m]:        19.0
Orientatie gebouw [graden]  :        56.2
x_coordinaat van gebouw  [m]:    246691
y_coordinaat van gebouw  [m]:    442324
Schoorsteenhoogte (tov maaiveld) [m]:     22.0
Inw. schoorsteendiameter  (top):           1.00
Uitw. schoorsteendiameter (top):           1.10
Gem. volumeflux over bedrijfsuren      (Nm3/s)  :    0.10003
Gem. uittree snelheid over bedrijfsuren (m/s) :    0.13286
Temperatuur rookgassen (K)                   :   285.00
Gem. warmte emissie over bedrijfsuren (MW)   :     0.000
**Warmte emissie is per uur berekend afh van buitenluchttemp**
NO2 fraktie in het rookgas [%]                :     5.00
Aantal bedrijfsuren:                            37249
(Bedrijfsuren zijn uren met een emissie > 0)
gemiddelde emissie over bedrijfsuren: (kg/s)         0.000001700
gemiddelde emissie over alle uren:    (kg/s)         0.000000722
cumulatieve emissie over alle voorgaande bronnen:    0.000008580 over alle uren ( 87600)

*********  Brongegevens van bron   :   24
** PUNTBRON **       24, [Schoorsteen 29] "4, CV-ketel kantoor"

X-positie van de bron [m]:            246702
Y-positie van de bron [m]:            442317
Schoorsteenhoogte (tov maaiveld) [m]:      3.5
Inw. schoorsteendiameter  (top):           1.00
Uitw. schoorsteendiameter (top):           1.10
Gem. volumeflux over bedrijfsuren      (Nm3/s)  :    0.10004
Gem. uittree snelheid over bedrijfsuren (m/s) :    0.13286
Temperatuur rookgassen (K)                   :   285.00
Gem. warmte emissie over bedrijfsuren (MW)   :     0.000
**Warmte emissie is per uur berekend afh van buitenluchttemp**
NO2 fraktie in het rookgas [%]                :     5.00
```

Behoort bij besluit
van burgemeester
en wethouders van
Winterswijk van
7 april 2016
behorend
bij vergunning
zaaknummer Z2023-00008190 bij besluit
van burgemeester


```
Aantal bedrijfsuren:                                37831
(Bedrijfsuren zijn uren met een emissie > 0)
gemiddelde emissie over bedrijfsuren: (kg/s)          0.000000060
gemiddelde emissie over alle uren:    (kg/s)          0.000000026
cumulatieve emissie over alle voorgaande bronnen:     0.000008606 over alle uren ( 87600)

*********  Brongegevens van bron   :   25
** PUNTBRON **       25, [Schoorsteen 30] "5, CV-ketel huis"

X-positie van de bron [m]:            246707
Y-positie van de bron [m]:            442310
Schoorsteenhoogte (tov maaiveld) [m]:      5.5
Inw. schoorsteendiameter  (top):           1.00
Uitw. schoorsteendiameter (top):           1.10
Gem. volumeflux over bedrijfsuren      (Nm3/s)  :    0.10004
Gem. uittree snelheid over bedrijfsuren (m/s) :    0.13286
Temperatuur rookgassen (K)                   :   285.00
Gem. warmte emissie over bedrijfsuren (MW)   :     0.000
**Warmte emissie is per uur berekend afh van buitenluchttemp**
NO2 fraktie in het rookgas [%]                :     5.00
Aantal bedrijfsuren:                                37769
(Bedrijfsuren zijn uren met een emissie > 0)
gemiddelde emissie over bedrijfsuren: (kg/s)          0.000000270
gemiddelde emissie over alle uren:    (kg/s)          0.000000116
cumulatieve emissie over alle voorgaande bronnen:     0.000008722 over alle uren ( 87600)


lijst met receptorpunt die ergens een bronafstand van nul gaven:
```

Behoort bij besluit van burgemeester en wethouders van Winterswijk van 7 april 2016
behorend bij vergunning
zaaknummer Z2023-00000000 bijbehorende besluit
7 april 2016

B Scenariobestand berekening PM10

```
             STACKS+ VERSIE 2022.2
              Release 2022-07-21

imodus=       1
n u10=       0
n u102=       0
n u103=       0
n u104=       0


runidentificatie  DGMR rekenbestand-PM10-2023
Stof-identificatie:                          PM10

start datum/tijd:            13/03/2023 23:10:25
datum/tijd journaal bestand: 13/03/2023 23:11:46

BEREKENINGRESULTATEN


Geen percentielen berekend
Berekening uitgevoerd met alle meteo uit Presrm!

Meteo Schiphol en Eindhoven, vertaald naar locatiespecifieke meteo
De locatie waarop de achtergrondconcentratie (en meteo)  is bepaald :   246642  442363
Bron(nen)-bijdragen PLUS achtergrondconcentraties berekend!
geen zeezoutcorrectie toegepast

Generieke Concentraties van Nederland (GCN) gebruikt
Deze zijn gelezen met de PreSRM module; versie  :    2.202
Opgegeven eigen dubbeltellingscorrectie achtergrondconcentraties    0.0000

Windroos-waarden berekend op opgegeven coordinaten:     246642    442363
GCN-waarden in de BLK file per receptorpunt berekend.

opgegeven bestand voor verkeersemissies:
C:\Users\FRANS~1.DEB\AppData\Local\Temp\GEOMILIEU\Calc\CORE_1\Model_14\Emissiefactoren_car
opgegeven bestand voor emissies snelwegen:
opgegeven bestand voor emissies niet-snelwegen:
C:\Users\FRANS~1.DEB\AppData\Local\Temp\GEOMILIEU\Calc\CORE_1\Model_14\Emissiefactoren_2020.up
date2022.txt
2e bestand voor interpolatie emissies niet-snelwegen:
C:\Users\FRANS~1.DEB\AppData\Local\Temp\GEOMILIEU\Calc\CORE_1\Model_14\Emissiefactoren_2025.up
date2022.txt
emissie getallen conform update2022
opgegeven fracties vekeer op za en zo:   0.870  0.520  0.330  0.840  0.340  0.160
en voor bussen op za en zo:   0.660  0.500
Er is gerekend met weekdag factoren
opgegeven bestand voor verkeersintensiteiten:
C:\Users\FRANS~1.DEB\AppData\Local\Temp\GEOMILIEU\Calc\CORE_1\Model_14\intens.bus.files
file percentages zijn per uur opgegeven in de intensiteiten files

Doorgerekende (meteo)periode
   Start datum/tijd:  1- 1-2005  1:00 h
   Eind  datum/tijd: 31-12-2014 24:00 h
Prognostische berekeningen:     2023

Aantal berekenings-uren          :    87648
Aantal meteo-uren waarmee gerekend is              :    87600
```

Behoort bij besluit van burgemeester en wethouders van Winterswijk van 7 april 2016
behorend bij vergunning zaaknummer Z2023-00[illegible]


```
De windroos: frekwentie van voorkomen van de windsektoren(uren, %) op receptor-lokatie
                                                  met coordinaten:     246642    442363
gem.  windsnelheid, neerslagsom en gem.  achtergrondconcentraties (ug/m3)
sektor(van-tot) uren     %      ws neerslag(mm)       PM10 windstil

 1  (-15- 15):  4518.0   5.2     2.9   275.60   14.34       0
 2  ( 15- 45):  5378.0   6.1     3.2   210.35   16.86       0
 3  ( 45- 75):  7046.0   8.0     3.4   226.15   18.87       0
 4  ( 75-105):  4296.0   4.9     2.8   307.20   18.58       0
 5  (105-135):  4691.0   5.4     2.6   303.25   17.41       0
 6  (135-165):  5900.0   6.7     2.8   521.80   16.35       0
 7  (165-195):  9720.0  11.1     3.3   889.94   14.23       0
 8  (195-225): 13644.0  15.6     3.9  1189.89   13.59       0
 9  (225-255): 12573.0  14.4     4.2  1460.55   12.93       0
10  (255-285):  8826.0  10.1     3.4  1307.35   12.21       0
11  (285-315):  5936.0   6.8     3.1   666.50   12.10       0
12  (315-345):  5072.0   5.8     3.0   532.00   12.52       0
gemiddeld/som: 87600.0           3.4  7890.58    14.6 (zonder zeezoutcorrectie)

lengtegraad: :   5.0
breedtegraad: :  52.0
Bodemvochtigheid-index:     1.00
Albedo (bodemweerkaatsingscoefficient):     0.20

Geen percentielen berekend
Aantal receptorpunten                10
Terreinruwheid receptor gebied [m]:   0.7300
Ophoging windprofiel door gesloten obstakels (z0-displacement) :      0.0
Terreinruwheid [m] op meteolokatie windrichtingsafhankelijk genomen
Hoogte berekende concentraties [m]:      1.5

Gemiddelde veldwaarde concentratie [ug/m3]:     14.82766 (excl. zeezoutcorrectie)
hoogste gem. concentratiewaarde in het grid:     15.27173 (excl. zeezoutcorrectie)
Hoogste uurwaarde concentratie in tijdreeks:    171.60422
   Coordinaten  (x,y):       246641,      442444
   Datum/tijd   (yy,mm,dd,hh): 2005, 3, 28, 2

Aantal bronnen            :       25

*********  Brongegevens van bron   :    1
** LIJNBRON VERKEER **  1, [Weg 23] "1a, Externe vervoersbewegingen..." segment[1/8]

X-positie van de bron [m]:            246644
Y-positie van de bron [m]:            442361
lengte lijnbron  [m]                    16.1
breedte lijnbron  [m]                    7.0
Hoogte lijnbron is                     1.5
x- en y-coordinaten begin lijnbron: 246638.8 442367.4
x- en y-coordinaten einde lijnbron: 246648.4 442354.6
schermhoogte:                            0.0
weghoogte:                               0.0
ventilatiefactor (0-1) :              0.00
bomenfactor :                         1.00
orientatie van de weg:                 126.7
rijsnelheid voor deze weg:              50.0
gem. intensiteit personenautoos/dag             9
gem. intensiteit middelzwaar verkeer/dag        0
gem. intensiteit zwaar verkeer/dag             56
gem. intensiteit bussen/dag                     0
Aantal bedrijfsuren:                            87599
(Bedrijfsuren zijn uren met een emissie > 0)
gemiddelde emissie over bedrijfsuren: (kg/s)         0.000000001
gemiddelde emissie over alle uren:    (kg/s)         0.000000001
cumulatieve emissie over alle voorgaande bronnen:    0.000000001 over alle uren ( 87600)
```

Behoort bij besluit van burgemeester en wethouders van Winterswijk van 7 april 2016
behorend bij vergunning zaaknummer Z2023-00[illegible]


```
*********  Brongegevens van bron   :    2
** LIJNBRON VERKEER **  2, [Weg 23] "1a, Externe vervoersbewegingen..." segment[2/8]

X-positie van de bron [m]:            246639
Y-positie van de bron [m]:            442375
lengte lijnbron  [m]                    14.4
breedte lijnbron  [m]                    7.0
Hoogte lijnbron is                     1.5
x- en y-coordinaten begin lijnbron: 246638.8 442367.4
x- en y-coordinaten einde lijnbron: 246639.0 442381.8
schermhoogte:                            0.0
weghoogte:                               0.0
ventilatiefactor (0-1) :              0.00
bomenfactor :                         1.00
orientatie van de weg:                  89.3
rijsnelheid voor deze weg:              50.0
gem. intensiteit personenautoos/dag             9
gem. intensiteit middelzwaar verkeer/dag        0
gem. intensiteit zwaar verkeer/dag             56
gem. intensiteit bussen/dag                     0
Aantal bedrijfsuren:                             87599
(Bedrijfsuren zijn uren met een emissie > 0)
gemiddelde emissie over bedrijfsuren: (kg/s)         0.000000001
gemiddelde emissie over alle uren:    (kg/s)         0.000000001
cumulatieve emissie over alle voorgaande bronnen:    0.000000002 over alle uren ( 87600)

*********  Brongegevens van bron   :    3
** LIJNBRON VERKEER **  3, [Weg 23] "1a, Externe vervoersbewegingen..." segment[3/8]

X-positie van de bron [m]:            246627
Y-positie van de bron [m]:            442400
lengte lijnbron  [m]                    44.3
breedte lijnbron  [m]                    7.0
Hoogte lijnbron is                     1.5
x- en y-coordinaten begin lijnbron: 246615.0 442419.1
x- en y-coordinaten einde lijnbron: 246639.0 442381.8
schermhoogte:                            0.0
weghoogte:                               0.0
ventilatiefactor (0-1) :              0.00
bomenfactor :                         1.00
orientatie van de weg:                 122.8
rijsnelheid voor deze weg:              50.0
gem. intensiteit personenautoos/dag             9
gem. intensiteit middelzwaar verkeer/dag        0
gem. intensiteit zwaar verkeer/dag             56
gem. intensiteit bussen/dag                     0
Aantal bedrijfsuren:                             87599
(Bedrijfsuren zijn uren met een emissie > 0)
gemiddelde emissie over bedrijfsuren: (kg/s)         0.000000003
gemiddelde emissie over alle uren:    (kg/s)         0.000000003
cumulatieve emissie over alle voorgaande bronnen:    0.000000005 over alle uren ( 87600)

*********  Brongegevens van bron   :    4
** LIJNBRON VERKEER **  4, [Weg 23] "1a, Externe vervoersbewegingen..." segment[4/8]

X-positie van de bron [m]:            246611
Y-positie van de bron [m]:            442431
lengte lijnbron  [m]                    24.6
breedte lijnbron  [m]                    7.0
Hoogte lijnbron is                     1.5
x- en y-coordinaten begin lijnbron: 246607.5 442442.5
x- en y-coordinaten einde lijnbron: 246615.0 442419.1
schermhoogte:                            0.0
```

Behoort bij besluit van burgemeester en wethouders van Winterswijk van 7 april 2016
behorend bij vergunning
zaaknummer Z2023-0


```
weghoogte:                                0.0
ventilatiefactor (0-1) :              0.00
bomenfactor :                         1.00
orientatie van de weg:                 107.7
rijsnelheid voor deze weg:              50.0
gem. intensiteit personenautoos/dag             9
gem. intensiteit middelzwaar verkeer/dag        0
gem. intensiteit zwaar verkeer/dag             56
gem. intensiteit bussen/dag                     0
Aantal bedrijfsuren:                        87599
(Bedrijfsuren zijn uren met een emissie > 0)
gemiddelde emissie over bedrijfsuren: (kg/s)         0.000000002
gemiddelde emissie over alle uren:    (kg/s)         0.000000002
cumulatieve emissie over alle voorgaande bronnen:    0.000000007 over alle uren ( 87600)

*********  Brongegevens van bron   :    5
** LIJNBRON VERKEER **  5, [Weg 23] "1a, Externe vervoersbewegingen..." segment[5/8]

X-positie van de bron [m]:            246607
Y-positie van de bron [m]:            442443
lengte lijnbron  [m]                     0.7
breedte lijnbron  [m]                    7.0
Hoogte lijnbron is                       1.5
x- en y-coordinaten begin lijnbron: 246607.0 442442.9
x- en y-coordinaten einde lijnbron: 246607.5 442442.5
schermhoogte:                             0.0
weghoogte:                                0.0
ventilatiefactor (0-1) :              0.00
bomenfactor :                         1.00
orientatie van de weg:                 146.5
rijsnelheid voor deze weg:              50.0
gem. intensiteit personenautoos/dag             9
gem. intensiteit middelzwaar verkeer/dag        0
gem. intensiteit zwaar verkeer/dag             56
gem. intensiteit bussen/dag                     0
Aantal bedrijfsuren:                        87599
(Bedrijfsuren zijn uren met een emissie > 0)
gemiddelde emissie over bedrijfsuren: (kg/s)         0.000000000
gemiddelde emissie over alle uren:    (kg/s)         0.000000000
cumulatieve emissie over alle voorgaande bronnen:    0.000000007 over alle uren ( 87600)

*********  Brongegevens van bron   :    6
** LIJNBRON VERKEER **  6, [Weg 23] "1a, Externe vervoersbewegingen..." segment[6/8]

X-positie van de bron [m]:            246599
Y-positie van de bron [m]:            442442
lengte lijnbron  [m]                    16.1
breedte lijnbron  [m]                    7.0
Hoogte lijnbron is                       1.5
x- en y-coordinaten begin lijnbron: 246591.0 442440.4
x- en y-coordinaten einde lijnbron: 246607.0 442442.9
schermhoogte:                             0.0
weghoogte:                                0.0
ventilatiefactor (0-1) :              0.00
bomenfactor :                         1.00
orientatie van de weg:                    8.9
rijsnelheid voor deze weg:              50.0
gem. intensiteit personenautoos/dag             9
gem. intensiteit middelzwaar verkeer/dag        0
gem. intensiteit zwaar verkeer/dag             56
gem. intensiteit bussen/dag                     0
Aantal bedrijfsuren:                        87599
(Bedrijfsuren zijn uren met een emissie > 0)
gemiddelde emissie over bedrijfsuren: (kg/s)         0.000000001
```

Behoort bij besluit van burgemeester en wethouders van Winterswijk van 7 april 2016
behorend bij vergunning zaaknummer Z2023-00[illegible]


```
gemiddelde emissie over alle uren:    (kg/s)         0.000000001
cumulatieve emissie over alle voorgaande bronnen:    0.000000008 over alle uren ( 87600)

*********  Brongegevens van bron   :    7
** LIJNBRON VERKEER **  7, [Weg 23] "1a, Externe vervoersbewegingen..." segment[7/8]

X-positie van de bron [m]:            246574
Y-positie van de bron [m]:            442427
lengte lijnbron  [m]                    42.7
breedte lijnbron  [m]                    7.0
Hoogte lijnbron is                     1.5
x- en y-coordinaten begin lijnbron: 246557.2 442414.3
x- en y-coordinaten einde lijnbron: 246591.0 442440.4
schermhoogte:                            0.0
weghoogte:                               0.0
ventilatiefactor (0-1) :              0.00
bomenfactor :                         1.00
orientatie van de weg:                  37.7
rijsnelheid voor deze weg:              50.0
gem. intensiteit personenautoos/dag             9
gem. intensiteit middelzwaar verkeer/dag        0
gem. intensiteit zwaar verkeer/dag             56
gem. intensiteit bussen/dag                     0
Aantal bedrijfsuren:                             87599
(Bedrijfsuren zijn uren met een emissie > 0)
gemiddelde emissie over bedrijfsuren: (kg/s)         0.000000003
gemiddelde emissie over alle uren:    (kg/s)         0.000000003
cumulatieve emissie over alle voorgaande bronnen:    0.000000011 over alle uren ( 87600)

*********  Brongegevens van bron   :    8
** LIJNBRON VERKEER **  8, [Weg 23] "1a, Externe vervoersbewegingen..." segment[8/8]

X-positie van de bron [m]:            246541
Y-positie van de bron [m]:            442413
lengte lijnbron  [m]                    31.9
breedte lijnbron  [m]                    7.0
Hoogte lijnbron is                     1.5
x- en y-coordinaten begin lijnbron: 246525.3 442412.4
x- en y-coordinaten einde lijnbron: 246557.2 442414.3
schermhoogte:                            0.0
weghoogte:                               0.0
ventilatiefactor (0-1) :              0.00
bomenfactor :                         1.00
orientatie van de weg:                   3.4
rijsnelheid voor deze weg:              50.0
gem. intensiteit personenautoos/dag             9
gem. intensiteit middelzwaar verkeer/dag        0
gem. intensiteit zwaar verkeer/dag             56
gem. intensiteit bussen/dag                     0
Aantal bedrijfsuren:                             87599
(Bedrijfsuren zijn uren met een emissie > 0)
gemiddelde emissie over bedrijfsuren: (kg/s)         0.000000002
gemiddelde emissie over alle uren:    (kg/s)         0.000000002
cumulatieve emissie over alle voorgaande bronnen:    0.000000013 over alle uren ( 87600)

*********  Brongegevens van bron   :    9
** LIJNBRON VERKEER **  9, [Weg 24] "1a, Externe vervoersbewegingen..." segment[1/4]

X-positie van de bron [m]:            246755
Y-positie van de bron [m]:            442469
lengte lijnbron  [m]                   125.4
breedte lijnbron  [m]                    7.0
Hoogte lijnbron is                     1.5
x- en y-coordinaten begin lijnbron: 246751.4 442531.3
```

Behoort bij besluit van burgemeester en wethouders van Winterswijk van 7 april 2016
behorend bij vergunning
zaaknummer Z2023-0


```
x- en y-coordinaten einde lijnbron: 246758.6 442406.1
schermhoogte:                          0.0
weghoogte:                             0.0
ventilatiefactor (0-1) :              0.00
bomenfactor :                         1.00
orientatie van de weg:                93.3
rijsnelheid voor deze weg:            50.0
gem. intensiteit personenautoos/dag          9
gem. intensiteit middelzwaar verkeer/dag     0
gem. intensiteit zwaar verkeer/dag          56
gem. intensiteit bussen/dag                  0
Aantal bedrijfsuren:                      87599
(Bedrijfsuren zijn uren met een emissie > 0)
gemiddelde emissie over bedrijfsuren: (kg/s)         0.000000009
gemiddelde emissie over alle uren:    (kg/s)         0.000000009
cumulatieve emissie over alle voorgaande bronnen:    0.000000022 over alle uren ( 87600)

*********  Brongegevens van bron   :   10
** LIJNBRON VERKEER **  10, [Weg 24] "1a, Externe vervoersbewegingen..." segment[2/4]

X-positie van de bron [m]:            246754
Y-positie van de bron [m]:            442382
lengte lijnbron  [m]                    48.6
breedte lijnbron  [m]                    7.0
Hoogte lijnbron is                      1.5
x- en y-coordinaten begin lijnbron: 246748.7 442358.4
x- en y-coordinaten einde lijnbron: 246758.6 442406.1
schermhoogte:                          0.0
weghoogte:                             0.0
ventilatiefactor (0-1) :              0.00
bomenfactor :                         1.00
orientatie van de weg:                78.3
rijsnelheid voor deze weg:            50.0
gem. intensiteit personenautoos/dag          9
gem. intensiteit middelzwaar verkeer/dag     0
gem. intensiteit zwaar verkeer/dag          56
gem. intensiteit bussen/dag                  0
Aantal bedrijfsuren:                      87599
(Bedrijfsuren zijn uren met een emissie > 0)
gemiddelde emissie over bedrijfsuren: (kg/s)         0.000000003
gemiddelde emissie over alle uren:    (kg/s)         0.000000003
cumulatieve emissie over alle voorgaande bronnen:    0.000000025 over alle uren ( 87600)

*********  Brongegevens van bron   :   11
** LIJNBRON VERKEER **  11, [Weg 24] "1a, Externe vervoersbewegingen..." segment[3/4]

X-positie van de bron [m]:            246729
Y-positie van de bron [m]:            442329
lengte lijnbron  [m]                    70.0
breedte lijnbron  [m]                    7.0
Hoogte lijnbron is                      1.5
x- en y-coordinaten begin lijnbron: 246710.3 442299.9
x- en y-coordinaten einde lijnbron: 246748.7 442358.4
schermhoogte:                          0.0
weghoogte:                             0.0
ventilatiefactor (0-1) :              0.00
bomenfactor :                         1.00
orientatie van de weg:                56.7
rijsnelheid voor deze weg:            50.0
gem. intensiteit personenautoos/dag          9
gem. intensiteit middelzwaar verkeer/dag     0
gem. intensiteit zwaar verkeer/dag          56
gem. intensiteit bussen/dag                  0
Aantal bedrijfsuren:                      87599
```

Behoort bij besluit van burgemeester en wethouders van Winterswijk van 7 april 2016
behorend bij vergunning
zaaknummer Z2023-00000000 bijlage bijlage


```
(Bedrijfsuren zijn uren met een emissie > 0)
gemiddelde emissie over bedrijfsuren: (kg/s)         0.000000005
gemiddelde emissie over alle uren:    (kg/s)         0.000000005
cumulatieve emissie over alle voorgaande bronnen:    0.000000030 over alle uren ( 87600)

*********  Brongegevens van bron   :   12
** LIJNBRON VERKEER **  12, [Weg 24] "1a, Externe vervoersbewegingen..." segment[4/4]

X-positie van de bron [m]:            246702
Y-positie van de bron [m]:            442305
lengte lijnbron  [m]                    19.1
breedte lijnbron  [m]                    7.0
Hoogte lijnbron is                      1.5
x- en y-coordinaten begin lijnbron: 246693.9 442309.8
x- en y-coordinaten einde lijnbron: 246710.3 442299.9
schermhoogte:                             0.0
weghoogte:                                0.0
ventilatiefactor (0-1) :              0.00
bomenfactor :                         1.00
orientatie van de weg:                  148.9
rijsnelheid voor deze weg:               50.0
gem. intensiteit personenautoos/dag             9
gem. intensiteit middelzwaar verkeer/dag        0
gem. intensiteit zwaar verkeer/dag             56
gem. intensiteit bussen/dag                     0
Aantal bedrijfsuren:                        87599
(Bedrijfsuren zijn uren met een emissie > 0)
gemiddelde emissie over bedrijfsuren: (kg/s)         0.000000001
gemiddelde emissie over alle uren:    (kg/s)         0.000000001
cumulatieve emissie over alle voorgaande bronnen:    0.000000031 over alle uren ( 87600)

*********  Brongegevens van bron   :   13
** LIJNBRON VERKEER **  13, [Weg 25] "1b, Externe vervoersbewegingen..." segment[1/3]

X-positie van de bron [m]:            246678
Y-positie van de bron [m]:            442246
lengte lijnbron  [m]                   121.4
breedte lijnbron  [m]                    7.0
Hoogte lijnbron is                      1.5
x- en y-coordinaten begin lijnbron: 246646.3 442193.8
x- en y-coordinaten einde lijnbron: 246709.2 442297.5
schermhoogte:                             0.0
weghoogte:                                0.0
ventilatiefactor (0-1) :              0.00
bomenfactor :                         1.00
orientatie van de weg:                   58.8
rijsnelheid voor deze weg:               50.0
gem. intensiteit personenautoos/dag             9
gem. intensiteit middelzwaar verkeer/dag        0
gem. intensiteit zwaar verkeer/dag             56
gem. intensiteit bussen/dag                     0
Aantal bedrijfsuren:                        87599
(Bedrijfsuren zijn uren met een emissie > 0)
gemiddelde emissie over bedrijfsuren: (kg/s)         0.000000008
gemiddelde emissie over alle uren:    (kg/s)         0.000000008
cumulatieve emissie over alle voorgaande bronnen:    0.000000040 over alle uren ( 87600)

*********  Brongegevens van bron   :   14
** LIJNBRON VERKEER **  14, [Weg 25] "1b, Externe vervoersbewegingen..." segment[2/3]

X-positie van de bron [m]:            246702
Y-positie van de bron [m]:            442302
lengte lijnbron  [m]                    17.3
breedte lijnbron  [m]                    7.0
```

Behoort bij besluit van burgemeester en wethouders van Winterswijk van 7 april 2016 behorend bij vergunning zaaknummer Z2023-00000000 besluit nummer


```
Hoogte lijnbron is                      1.5
x- en y-coordinaten begin lijnbron: 246694.6 442306.7
x- en y-coordinaten einde lijnbron: 246709.2 442297.5
schermhoogte:                            0.0
weghoogte:                               0.0
ventilatiefactor (0-1) :              0.00
bomenfactor :                         1.00
orientatie van de weg:                147.9
rijsnelheid voor deze weg:             50.0
gem. intensiteit personenautoos/dag             9
gem. intensiteit middelzwaar verkeer/dag        0
gem. intensiteit zwaar verkeer/dag             56
gem. intensiteit bussen/dag                     0
Aantal bedrijfsuren:                        87599
(Bedrijfsuren zijn uren met een emissie > 0)
gemiddelde emissie over bedrijfsuren: (kg/s)         0.000000001
gemiddelde emissie over alle uren:    (kg/s)         0.000000001
cumulatieve emissie over alle voorgaande bronnen:    0.000000041 over alle uren ( 87600)

*********  Brongegevens van bron   :   15
** LIJNBRON VERKEER **  15, [Weg 25] "1b, Externe vervoersbewegingen..." segment[3/3]

X-positie van de bron [m]:            246695
Y-positie van de bron [m]:            442306
lengte lijnbron  [m]                     1.0
breedte lijnbron  [m]                    7.0
Hoogte lijnbron is                      1.5
x- en y-coordinaten begin lijnbron: 246694.6 442306.7
x- en y-coordinaten einde lijnbron: 246695.3 442306.0
schermhoogte:                            0.0
weghoogte:                               0.0
ventilatiefactor (0-1) :              0.00
bomenfactor :                         1.00
orientatie van de weg:                134.7
rijsnelheid voor deze weg:             50.0
gem. intensiteit personenautoos/dag             9
gem. intensiteit middelzwaar verkeer/dag        0
gem. intensiteit zwaar verkeer/dag             56
gem. intensiteit bussen/dag                     0
Aantal bedrijfsuren:                        87599
(Bedrijfsuren zijn uren met een emissie > 0)
gemiddelde emissie over bedrijfsuren: (kg/s)         0.000000000
gemiddelde emissie over alle uren:    (kg/s)         0.000000000
cumulatieve emissie over alle voorgaande bronnen:    0.000000041 over alle uren ( 87600)

*********  Brongegevens van bron   :   16
** LIJNBRON VERKEER **  16, [Weg 26] "II, Manouvreren op terrein" segment[1/6]

X-positie van de bron [m]:            246691
Y-positie van de bron [m]:            442309
lengte lijnbron  [m]                     2.3
breedte lijnbron  [m]                    7.0
Hoogte lijnbron is                      1.5
x- en y-coordinaten begin lijnbron: 246689.7 442308.3
x- en y-coordinaten einde lijnbron: 246691.5 442309.6
schermhoogte:                            0.0
weghoogte:                               0.0
ventilatiefactor (0-1) :              0.00
bomenfactor :                         1.00
orientatie van de weg:                 35.4
rijsnelheid voor deze weg:             10.0
gem. intensiteit personenautoos/dag             9
gem. intensiteit middelzwaar verkeer/dag        0
gem. intensiteit zwaar verkeer/dag             56
```

Behoort bij besluit van burgemeester en wethouders van Winterswijk van 7 april 2016
behorend bij vergunning
zaaknummer Z2023-0


```
gem. intensiteit bussen/dag                    0
Aantal bedrijfsuren:                            87599
(Bedrijfsuren zijn uren met een emissie > 0)
gemiddelde emissie over bedrijfsuren: (kg/s)         0.000000000
gemiddelde emissie over alle uren:    (kg/s)         0.000000000
cumulatieve emissie over alle voorgaande bronnen:    0.000000041 over alle uren ( 87600)

*********  Brongegevens van bron   :   17
** LIJNBRON VERKEER **  17, [Weg 26] "II, Manouvreren op terrein" segment[2/6]

X-positie van de bron [m]:            246683
Y-positie van de bron [m]:            442314
lengte lijnbron  [m]                    18.3
breedte lijnbron  [m]                    7.0
Hoogte lijnbron is                      1.5
x- en y-coordinaten begin lijnbron: 246675.7 442320.1
x- en y-coordinaten einde lijnbron: 246689.7 442308.3
schermhoogte:                             0.0
weghoogte:                                0.0
ventilatiefactor (0-1) :              0.00
bomenfactor :                         1.00
orientatie van de weg:                  139.7
rijsnelheid voor deze weg:               10.0
gem. intensiteit personenautoos/dag             9
gem. intensiteit middelzwaar verkeer/dag        0
gem. intensiteit zwaar verkeer/dag             56
gem. intensiteit bussen/dag                     0
Aantal bedrijfsuren:                            87599
(Bedrijfsuren zijn uren met een emissie > 0)
gemiddelde emissie over bedrijfsuren: (kg/s)         0.000000002
gemiddelde emissie over alle uren:    (kg/s)         0.000000002
cumulatieve emissie over alle voorgaande bronnen:    0.000000043 over alle uren ( 87600)

*********  Brongegevens van bron   :   18
** LIJNBRON VERKEER **  18, [Weg 26] "II, Manouvreren op terrein" segment[3/6]

X-positie van de bron [m]:            246679
Y-positie van de bron [m]:            442325
lengte lijnbron  [m]                    12.3
breedte lijnbron  [m]                    7.0
Hoogte lijnbron is                      1.5
x- en y-coordinaten begin lijnbron: 246675.7 442320.1
x- en y-coordinaten einde lijnbron: 246682.2 442330.5
schermhoogte:                             0.0
weghoogte:                                0.0
ventilatiefactor (0-1) :              0.00
bomenfactor :                         1.00
orientatie van de weg:                   58.3
rijsnelheid voor deze weg:               10.0
gem. intensiteit personenautoos/dag             9
gem. intensiteit middelzwaar verkeer/dag        0
gem. intensiteit zwaar verkeer/dag             56
gem. intensiteit bussen/dag                     0
Aantal bedrijfsuren:                            87599
(Bedrijfsuren zijn uren met een emissie > 0)
gemiddelde emissie over bedrijfsuren: (kg/s)         0.000000001
gemiddelde emissie over alle uren:    (kg/s)         0.000000001
cumulatieve emissie over alle voorgaande bronnen:    0.000000045 over alle uren ( 87600)

*********  Brongegevens van bron   :   19
** LIJNBRON VERKEER **  19, [Weg 26] "II, Manouvreren op terrein" segment[4/6]

X-positie van de bron [m]:            246680
Y-positie van de bron [m]:            442331
```

Behoort bij besluit van burgemeester en wethouders van Winterswijk van 7 april 2016
behorend bij vergunning zaaknummer Z2023-0[illegible]


```
lengte lijnbron  [m]                    3.9
breedte lijnbron  [m]                   7.0
Hoogte lijnbron is                    1.5
x- en y-coordinaten begin lijnbron: 246678.6 442332.3
x- en y-coordinaten einde lijnbron: 246682.2 442330.6
schermhoogte:                           0.0
weghoogte:                              0.0
ventilatiefactor (0-1) :              0.00
bomenfactor :                         1.00
orientatie van de weg:                154.4
rijsnelheid voor deze weg:             10.0
gem. intensiteit personenautoos/dag             9
gem. intensiteit middelzwaar verkeer/dag        0
gem. intensiteit zwaar verkeer/dag             56
gem. intensiteit bussen/dag                     0
Aantal bedrijfsuren:                             87599
(Bedrijfsuren zijn uren met een emissie > 0)
gemiddelde emissie over bedrijfsuren: (kg/s)         0.000000000
gemiddelde emissie over alle uren:    (kg/s)         0.000000000
cumulatieve emissie over alle voorgaande bronnen:    0.000000045 over alle uren ( 87600)

*********  Brongegevens van bron   :   20
** LIJNBRON VERKEER **  20, [Weg 26] "II, Manouvreren op terrein" segment[5/6]

X-positie van de bron [m]:            246675
Y-positie van de bron [m]:            442327
lengte lijnbron  [m]                    13.3
breedte lijnbron  [m]                   7.0
Hoogte lijnbron is                    1.5
x- en y-coordinaten begin lijnbron: 246671.1 442321.3
x- en y-coordinaten einde lijnbron: 246678.6 442332.3
schermhoogte:                           0.0
weghoogte:                              0.0
ventilatiefactor (0-1) :              0.00
bomenfactor :                         1.00
orientatie van de weg:                 55.5
rijsnelheid voor deze weg:             10.0
gem. intensiteit personenautoos/dag             9
gem. intensiteit middelzwaar verkeer/dag        0
gem. intensiteit zwaar verkeer/dag             56
gem. intensiteit bussen/dag                     0
Aantal bedrijfsuren:                             87599
(Bedrijfsuren zijn uren met een emissie > 0)
gemiddelde emissie over bedrijfsuren: (kg/s)         0.000000001
gemiddelde emissie over alle uren:    (kg/s)         0.000000001
cumulatieve emissie over alle voorgaande bronnen:    0.000000047 over alle uren ( 87600)

*********  Brongegevens van bron   :   21
** LIJNBRON VERKEER **  21, [Weg 26] "II, Manouvreren op terrein" segment[6/6]

X-positie van de bron [m]:            246681
Y-positie van de bron [m]:            442315
lengte lijnbron  [m]                    23.0
breedte lijnbron  [m]                   7.0
Hoogte lijnbron is                    1.5
x- en y-coordinaten begin lijnbron: 246671.1 442321.3
x- en y-coordinaten einde lijnbron: 246689.9 442308.1
schermhoogte:                           0.0
weghoogte:                              0.0
ventilatiefactor (0-1) :              0.00
bomenfactor :                         1.00
orientatie van de weg:                145.0
rijsnelheid voor deze weg:             10.0
gem. intensiteit personenautoos/dag             9
```

Behoort bij besluit van burgemeester en wethouders van Winterswijk van 7 april 2016
behorend bij vergunning
zaaknummer Z2023-00000000 bijlage


```
gem. intensiteit middelzwaar verkeer/dag        0
gem. intensiteit zwaar verkeer/dag             56
gem. intensiteit bussen/dag                     0
Aantal bedrijfsuren:                          87599
(Bedrijfsuren zijn uren met een emissie > 0)
gemiddelde emissie over bedrijfsuren: (kg/s)         0.000000003
gemiddelde emissie over alle uren:    (kg/s)         0.000000003
cumulatieve emissie over alle voorgaande bronnen:    0.000000049 over alle uren ( 87600)

*********  Brongegevens van bron   :   22
** OPPERVLAKTEBRON **  22, [Oppervlaktebron 27] "Opp, Mobiele werktuigen"

X-positie van de bron [m]:            246679
Y-positie van de bron [m]:            442327
kortste zijde oppervlaktebron  [m] :      8.3
langste zijde oppervlaktebron  [m] :     15.7
Hoogte oppervlaktebron is          :      1.5
Orientatie oppervlaktebron [graden]:     64.7
Aantal bedrijfsuren:                          87600
(Bedrijfsuren zijn uren met een emissie > 0)
gemiddelde emissie over bedrijfsuren: (kg/s)         0.000002100
gemiddelde emissie over alle uren:    (kg/s)         0.000002099
cumulatieve emissie over alle voorgaande bronnen:    0.000002148 over alle uren ( 87600)

*********  Brongegevens van bron   :   23
** BRON PLUS GEBOUW ** 23, [Schoorsteen 18] "CS, Centrale schoorsteen"

X-positie van de bron [m]:            246696
Y-positie van de bron [m]:            442321
langste zijde gebouw     [m]:        22.6
kortste zijde gebouw     [m]:        15.2
Hoogte van het gebouw    [m]:        19.0
Orientatie gebouw [graden]  :        56.2
x_coordinaat van gebouw  [m]:    246691
y_coordinaat van gebouw  [m]:    442324
Schoorsteenhoogte (tov maaiveld) [m]:     24.0
Inw. schoorsteendiameter  (top):           0.50
Uitw. schoorsteendiameter (top):           0.60
Gem. volumeflux over bedrijfsuren      (Nm3/s)   :    3.49236
Gem. uittree snelheid over bedrijfsuren (m/s) :   22.34739
Temperatuur rookgassen (K)                    :   343.00
Gem. warmte emissie over bedrijfsuren (MW)    :     0.285
**Warmte emissie is per uur berekend afh van buitenluchttemp**
Aantal bedrijfsuren:                          24907
(Bedrijfsuren zijn uren met een emissie > 0)
gemiddelde emissie over bedrijfsuren: (kg/s)         0.000017450
gemiddelde emissie over alle uren:    (kg/s)         0.000004959
cumulatieve emissie over alle voorgaande bronnen:    0.000007107 over alle uren ( 87600)

*********  Brongegevens van bron   :   24
** BRON PLUS GEBOUW ** 24, [Schoorsteen 31] "6, Stortput"

X-positie van de bron [m]:            246685
Y-positie van de bron [m]:            442315
langste zijde gebouw     [m]:        22.6
kortste zijde gebouw     [m]:        15.2
Hoogte van het gebouw    [m]:        19.0
Orientatie gebouw [graden]  :        56.2
x_coordinaat van gebouw  [m]:    246691
y_coordinaat van gebouw  [m]:    442324
Schoorsteenhoogte (tov maaiveld) [m]:     24.0
Inw. schoorsteendiameter  (top):           0.60
Uitw. schoorsteendiameter (top):           0.70
Gem. volumeflux over bedrijfsuren      (Nm3/s)   :    4.00000
```

Behoort bij besluit van burgemeester en wethouders van Winterswijk van 7 april 2016
behorend bij vergunning
zaaknummer Z2023-00000000 bijlage


```
Gem. uittree snelheid over bedrijfsuren (m/s) :   14.77056
Temperatuur rookgassen (K)                    :   285.00
Gem. warmte emissie over bedrijfsuren (MW)    :     0.019
**Warmte emissie is per uur berekend afh van buitenluchttemp**
Aantal bedrijfsuren:                              24402
(Bedrijfsuren zijn uren met een emissie > 0)
gemiddelde emissie over bedrijfsuren: (kg/s)         0.000016000
gemiddelde emissie over alle uren:    (kg/s)         0.000004455
cumulatieve emissie over alle voorgaande bronnen:    0.000011561 over alle uren ( 87600)

*********  Brongegevens van bron   :   25
** BRON PLUS GEBOUW ** 25, [Schoorsteen 32] "7, Hamermolen"

X-positie van de bron [m]:            246694
Y-positie van de bron [m]:            442325
langste zijde gebouw     [m]:        22.6
kortste zijde gebouw     [m]:        15.2
Hoogte van het gebouw    [m]:        19.0
Orientatie gebouw [graden]  :        56.2
x_coordinaat van gebouw  [m]:    246691
y_coordinaat van gebouw  [m]:    442324
Schoorsteenhoogte (tov maaiveld) [m]:     24.0
Inw. schoorsteendiameter  (top):           0.60
Uitw. schoorsteendiameter (top):           0.70
Gem. volumeflux over bedrijfsuren      (Nm3/s)  :    4.00000
Gem. uittree snelheid over bedrijfsuren (m/s) :   14.77097
Temperatuur rookgassen (K)                    :   285.00
Gem. warmte emissie over bedrijfsuren (MW)    :     0.019
**Warmte emissie is per uur berekend afh van buitenluchttemp**
Aantal bedrijfsuren:                              25388
(Bedrijfsuren zijn uren met een emissie > 0)
gemiddelde emissie over bedrijfsuren: (kg/s)         0.000016000
gemiddelde emissie over alle uren:    (kg/s)         0.000004635
cumulatieve emissie over alle voorgaande bronnen:    0.000016196 over alle uren ( 87600)


lijst met receptorpunt die ergens een bronafstand van nul gaven:
```

Behoort bij besluit
van burgemeester
en wethouders van
Winterswijk van
7 april 2016
behorend
bij vergunning
zaaknummer Z2023-00[illegible]

VERANTWOORDING

Rapporttitel	TOETS LUCHTKWALITEITSEISEN WET MILIEUBEHEER COOPS MENGVOEDERS TE WINTERSWIJK
Subtitel	Luchtkwaliteitsonderzoek in het kader van een aanvraag revisievergunning
Rapportnummer	BL2023.11197.02-V01
	Deze versie vervangt eventueel eerder uitgebrachte versies in zijn geheel
Trefwoorden	Wet milieubeheer, NO2, PM10, PM2,5
Opdrachtgever	Coops Mengvoeders B.V. + Van Westreenen B.V.
Adres	Wooldseweg 28 7102 EE Winterswijk
Contactpersoon	Dhr. B. Wopereis
Auteur	Ir. F.B.H. de Bree
Functie auteur	Directeur / senior adviseur
Controleur	R.A. van Zwaal, MSc.
Functie controleur	Adviseur luchtkwaliteit
Datum	Maart 2023

Behoort bij besluit
van burgemeester
en wethouders van
Winterswijk van
7 april 2016
behorend
bij vergunning
zaaknummer Z2023-0000819
gemeente
Winterswijk
Behoort bij besluit
van burgemeester

blauw
luchthygiëne
onderzoek en advies

Nude 54 – 6702 DN Wageningen
telefoon 0317 466699 – fax 0317 426111
email info@buroblauw.nl – internet www.buroblauw.nl

Behoort bij besluit van burgemeester en wethouders van Winterswijk van 7 april 2016
behorend bij vergunning
zaaknummer Z2023-0000
gemeente Winterswijk
Behoort bij besluit van burgemeester

VanWestreenen
ADVISEURS RUIMTELIJKE ONTWIKKELING

Bijlage 4: Rapport akoestisch onderzoek (De Haan)

Behoort bij besluit
van burgemeester
en wethouders van
Winterswijk van
7 april 2016
behorend
bij vergunning
zaaknummer Z2023-0000

adviesbureau de Haan bv
ingenieurs voor
akoestiek en milieu

Behoort bij besluit
van burgemeester

AH.2022.1101.00.R001

Coops Mengvoeders B.V. Winterswijk

definitief
18 januari 2023

Behoort bij besluit
van burgemeester
en wethouders van
Winterswijk van
7 april 2016
behorend
bij vergunning
zaaknummer Z2023-0000

Bedrijfsgegevens

Opdrachtgever	Coops Mengvoeders B.V. Wooldseweg 28 7102 EE Winterswijk
Contactpersoon opdrachtgever	de heer R. [redacted]
Project	Coops Mengvoeders B.V., Winterswijk
Betreft	Akoestisch onderzoek
Uw kenmerk	--
Rapport	AH.2022.1101.00.R001
Datum	18 januari 2023
Versie	002
Status	definitief
Uitgevoerd door	Adviesbureau de Haan B.V. Weerdjesstraat 70 6811 JE Arnhem Postbus 153 6800 AD Arnhem
Contactpersoon	ing. D.J. (Dennis) Sanders 026 845 46 32 d.sanders@adviesbureau-de-haan.nl
Auteur	ing. D.J. (Dennis) Sanders 026 845 46 32 d.sanders@adviesbureau-de-haan.nl
Projectadviseur	ing. D.J. (Dennis) Sanders 026 845 46 32 d.sanders@adviesbureau-de-haan.nl
2e lezer/secr.	HBL|KME

k:\doc\ah\2022\110100\ah2022110100r001v2def.docx 18-01-2023

Behoort bij besluit van burgemeester en wethouders van Winterswijk van 7 april 2016 behorend bij vergunning zaaknummer Z2023-0000 Behoort bij besluit van burgemeester

Inhoud

1. Inleiding **4**

2. Doel van het onderzoek **5**

3. Situatie **6**

4. Toetsingskader en normstelling **9**
4.1 Geluidsvoorschriften vigerende omgevingsvergunning 10

5. Representatieve bedrijfssituatie **15**
5.1 De bedrijfsvoering en bedrijfstijden 15
5.2 De stationaire geluidsbronnen 15
5.3 De mobiele geluidsbronnen 16
5.4 Het interne transport en de voorkomende laad- en losactiviteiten 17
5.5 Piekgeluiden 18
5.6 Beste Beschikbare Technieken 18
5.7 Indirecte hinder 19

6. Geluidsbronnen **20**
6.1 Geluidsmetingen 20
6.2 Geluidsbronvermogens 20
6.3 Bedrijfsduurcorrecties 22
6.4 Overzicht van geluidsbronnen 22

7. Overdrachtsberekeningen **25**
7.1 Rekenmodel 25
7.2 Ontvangerpunten 25
7.3 Rekenresultaten en toetsing 26

8. Geluidsbeperkende maatregelen **30**
8.1 Langtijdgemiddelde beoordelingsniveaus ($L_{Ar,LT}$) na maatregelen 30
8.2 Maximale geluidsniveaus (piekgeluiden, L_{Amax}) na maatregelen 32

9. Conclusie **35**

Bijlagen

Bijlage 1 Invoergegevens geluidsbronnen
Bijlage 2 Invoergegevens objecten
Bijlage 3 Rekenresultaten $L_{Ar,LT}$
Bijlage 4 Rekenresulaten L_{Amax}
Bijlage 5 Rekenresultaten L_{Aeq} indirecte hinder
Bijlage 6 Invoergegevens geluidsbronnen en rekenresultaten $L_{Ar,LT}$ na maatregelen
Bijlage 7 Invoergegevens schermen en rekenresultaten L_{Amax} na maatregelen

Behoort bij besluit van burgemeester en wethouders van Winterswijk van 7 april 2016 behorend bij vergunning zaaknummer Z2023-0000 Behoort bij besluit van burgemeester

1. Inleiding

In opdracht van Coops Mengvoeders B.V. heeft Adviesbureau de Haan B.V. een akoestisch onderzoek uitgevoerd voor de bedrijfslocatie van het bedrijf gelegen aan de Wooldseweg 28, 7102 EE in Winterswijk.

De vigerende omgevingsvergunning dateert uit 2005. Het bevoegd gezag is de gemeente Winterswijk. Het bedrijf heeft het voornemen diverse wijzigingen in de bedrijfsvoering door te voeren. Om dit mogelijk te maken, wordt een omgevingsvergunning, in dit geval een revisievergunningaanvraag ingediend. Onderdeel van de omgevingsvergunningaanvraag is dit akoestisch onderzoek.

In overleg met het bedrijf is de (beoogde) representatieve bedrijfssituatie vastgesteld. Deze situatie bevat een aantal wijzigingen in de bedrijfsvoering waaronder:
- De sloop van een voormalig trafogebouw. Hiermee kan de inrit aan de zuidwestzijde buiten bedrijf worden gesteld omdat nu via de achterzijde van het terrein de stortput voor het lossen van grondstoffen kan worden bereikt. Het voormalige trafogebouw belemmerde dit.
- Het realiseren van een uitlaat ten behoeve van de hamermolen.

Dit rapport geeft een beschrijving van de normstelling, de voorgenomen representatieve bedrijfssituatie, de geluidsbronnen, de rekenresultaten en de toetsing. Het akoestisch onderzoek is uitgevoerd volgens de richtlijnen die daarover zijn gesteld in de Handleiding meten en rekenen industrielawaai, 1999.

Voor dit onderzoek is gebruikgemaakt van de volgende gegevens:
- emissiemetingen uitgevoerd aan de bestaande stationaire en diverse mobiele geluidsbronnen van het bedrijf, tijdens een bezoek aan het bedrijf op 13 december 2022;
- geluidsbronvermogens van de vrachtwagens en personenwagens gebaseerd op kengetallen afkomstig uit onze uitgebreide meetdatabank;
- geluidsbronvermogen van tijdelijk niet aanwezige geluidsbronnen gebaseerd op kengetallen afkomstig uit het akoestisch onderzoek dat ten grondslag ligt aan de vigerende omgevingsvergunning;
- plattegrond en verdiepingstekening van het bedrijf, aangeleverd door Van Westreenen;
- een mondelinge toelichting op de actuele representatieve bedrijfssituatie door de heer [redacted] van Coops Mengvoeders B.V.;
- digitaal kadastraal kaartmateriaal, gedownload van de internetsite van het kadaster;
- beschikking van 20 september 2005 met nummer IX-3-4 met OLO-nummer OLO1595045 met daarin opgenomen de inhoudelijke overweging (considerans) en de vigerende geluidsvoorschriften;
- vigerende bestemmingsplankaart, gedownload van www.ruimtelijkeplannen.nl;
- geluidbeleid gemeente Winterswijk van september 2008 opgesteld door de gemeente Winterswijk in samenwerking met Adviesburo Van der Boom;
- evaluatie en herziening geluidbeleid gemeente Winterswijk 2016 versie 1.2 definitieve versie van 25 februari 2016 opgesteld door de gemeente Winterswijk samen met de Omgevingsdienst Achterhoek (de ODA);
- de Circulaire ‘Geluidhinder veroorzaakt door het wegverkeer van en naar de inrichting; beoordeling in het kader van de vergunningverlening op basis van de Wet milieubeheer van 29 februari 1996 (nummer MBG96006131) ook wel Circulaire indirecte hinder genaamd.

Behoort bij besluit van burgemeester en wethouders van Winterswijk van 7 april 2016
behorend bij vergunning zaaknummer Z2023-0000819

2. Doel van het onderzoek

Het doel van het onderzoek is het vaststellen van de geluidsniveaus voor de omgeving vanwege de geluidsbronnen van de gehele inrichting. Om dat doel te bereiken, zijn de relevante geluidsbronnen geïnventariseerd. Vervolgens zijn de bronvermogens van de relevante geluidsbronnen bepaald aan de hand van metingen aan de bron en op basis van kengetallen. Door middel van overdrachts-berekeningen zijn daarna de geluidsniveaus op beoordelingspunten in de directe omgeving van de inrichting vastgesteld.

Er is voor deze onderzoeksmethode gekozen omdat:

- enkel het uitvoeren van immissiemetingen geen inzicht geeft in de afzonderlijke bijdragen van de geluidsbronnen, dat nodig kan zijn bij het bepalen van geluidreducerende maatregelen;
- de geluidsniveaus onder representatieve omstandigheden moeten worden bepaald en beoordeeld. Deze situatie kan met een model goed worden gesimuleerd;
- inzicht op bronbijdrage wordt verkregen.

Behoort bij besluit van burgemeester en wethouders van Winterswijk van 7 april 2016 behorend bij vergunning zaaknummer Z2023-0000 Behoort bij besluit van burgemeester

3. Situatie

Het bedrijfsterrein van Coops Mengvoerders B.V. ligt net buiten de dorpskern van Winterswijk aan de Wooldseweg 28 in Winterswijk. De inrichting ligt op een industrieterrein dat niet is geluidsgezoneerd. De dichtstbij gelegen geluidsgevoelige gebouwen betreffen woningen van derden die zijn gelegen op enkele meters van de inrichtingsgrens gelegen aan de Wooldseweg, aan de Parallelweg en aan Golsweg. Een luchtfoto van het bedrijf is opgenomen in figuur 1.

figuur 1: luchtfoto van het bedrijf (bron: cyclomedia)

De regionale ligging van het bedrijf is opgenomen in figuur 2.

k:\doclah\2022\110100\lah20221101 00r001v2def.docx 18-01-2023

Behoort bij besluit van burgemeester en wethouders van Winterswijk van 7 april 2016
behorend bij vergunning zaaknummer Z2023-0000819
Behoort bij besluit van burgemeester

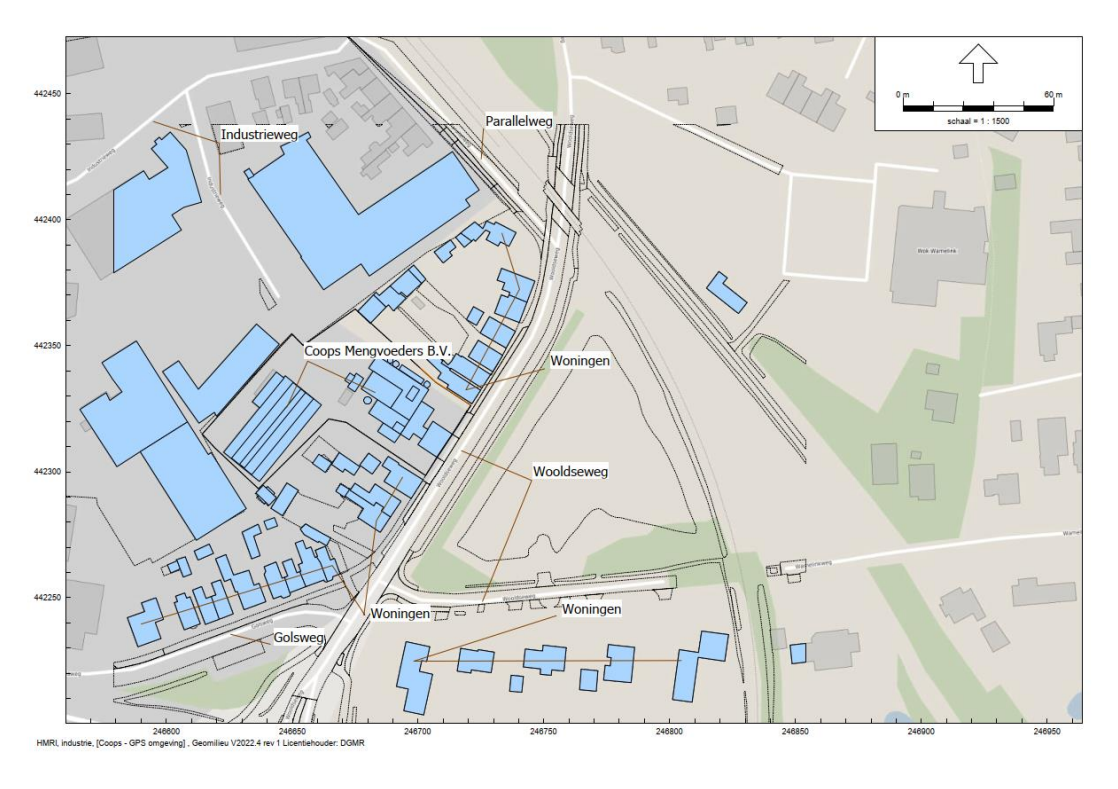

figuur 2: regionale ligging van het bedrijf

In de mengvoederfabriek zijn de volgende afdelingen/bedrijfsonderdelen ondergebracht:

- een stortput;
- een productiegebouw;
- een laadstraat;
- een silodek grondstoffen;
- een silodek gereed product;
- een dakopbouw grondstoffen;
- een dakopbouw silodek;
- een ketelruimte;
- kantoor- en facilitaire ruimten;
- een grondstoffenopslag gebouw;
- een losplaats voor premix;
- diverse silo's.

De inrichting maakt in de voorgenomen bedrijfssituatie gebruik van de in- en uitrit gelegen aan achterzijde van het bedrijf gelegen aan de Industrieweg en een inrit gelegen aan de noordoostzijde van het bedrijf aan de Wooldsestraat. Deze inrit wordt enkel gebruikt door de vrachtwagens die gereed product komen laden in de laadstraat. De zuidoostelijke inrit aan de Wooldsestraat wordt buiten gebruik gesteld. In figuur 3 volgt de bedrijfsplattegrond.

k:\doc\ah\2022\110100\ah2022110100r001v2def.docx 18-01-2023

Behoort bij besluit
van burgemeester
en wethouders van
Winterswijk van
7 april 2016
behorend
bij vergunning
zaaknummer Z2023-0000
Behoort bij besluit
van burgemeester

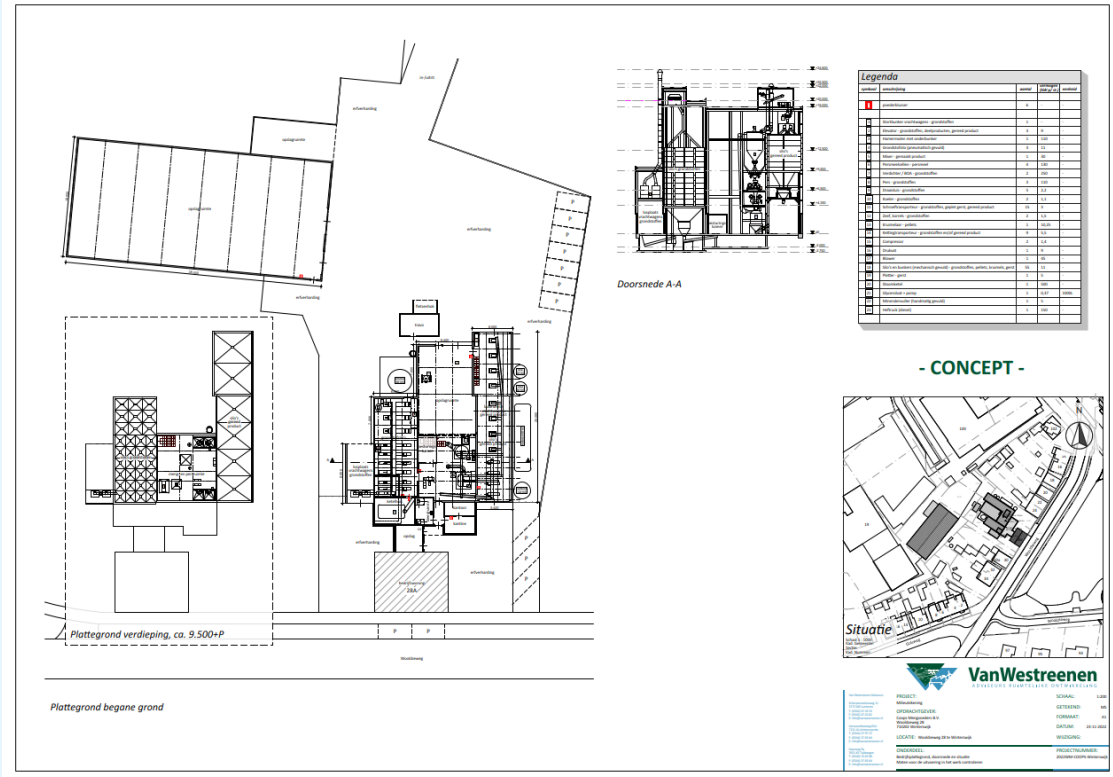

figuur 3: bedrijfsplattegrond

Behoort bij besluit van burgemeester en wethouders van Winterswijk van 7 april 2016 behorend bij vergunning zaaknummer Z2023-0000 Behoort bij besluit van burgemeester

4. Toetsingskader en normstelling

Coops Mengvoeders B.V. valt onder bedrijfstype C en is hiermee vergunningplichtig op grond van de Wet algemene bepalingen omgevingsrecht (de Wabo). Het bevoegd gezag is de gemeente Winterswijk. De gemeente Winterswijk kent op het gebied van industrielawaai lokaal gebiedsgericht geluidbeleid.

In de omgevingsvergunning worden doorgaans geluidsgrenswaarden gesteld met betrekking tot de optredende langtijdgemiddeld beoordelingsniveaus ($L_{Ar,LT}$) en de optredende maximale geluidsniveaus (piekgeluiden, L_{Amax}). Daarnaast komt in principe ook de indirecte hinder aan bod.

$L_{Ar,LT}$
Het langtijdgemiddeld beoordelingsniveau is het energetisch gemiddelde van de fluctuerende geluidsniveaus van het ter plaatse (reken-/referentiepunt) in de loop van een periode (dag, avond of nacht) optredende geluid. De etmaalwaarde van het langtijdgemiddeld beoordelingsniveau vanwege een bedrijf/inrichting is de hoogste van de volgende drie waarden:

- het langtijdgemiddeld beoordelingsniveau over de dagperiode;
- het langtijdgemiddeld beoordelingsniveau over de avondperiode vermeerderd met 5 dB(A);
- het langtijdgemiddeld beoordelingsniveau over de nachtperiode vermeerderd met 10 dB(A).

De geluidsbelasting (B_i) vanwege een bedrijf/inrichting is de etmaalwaarde van het langtijdgemiddeld beoordelingsniveau in dB(A) op een bepaalde plaats (reken-/referentiepunt) afkomstig van dat bedrijf/inrichting.

Streefwaarden geluidbeleid
De inrichting en de dichtstbij gelegen woningen van derden zijn gelegen op bedrijventerrein Veèneslat en Misterweg in Winterswijk. In figuur 4 volgt een weergave van de bestemmingsplankaart.

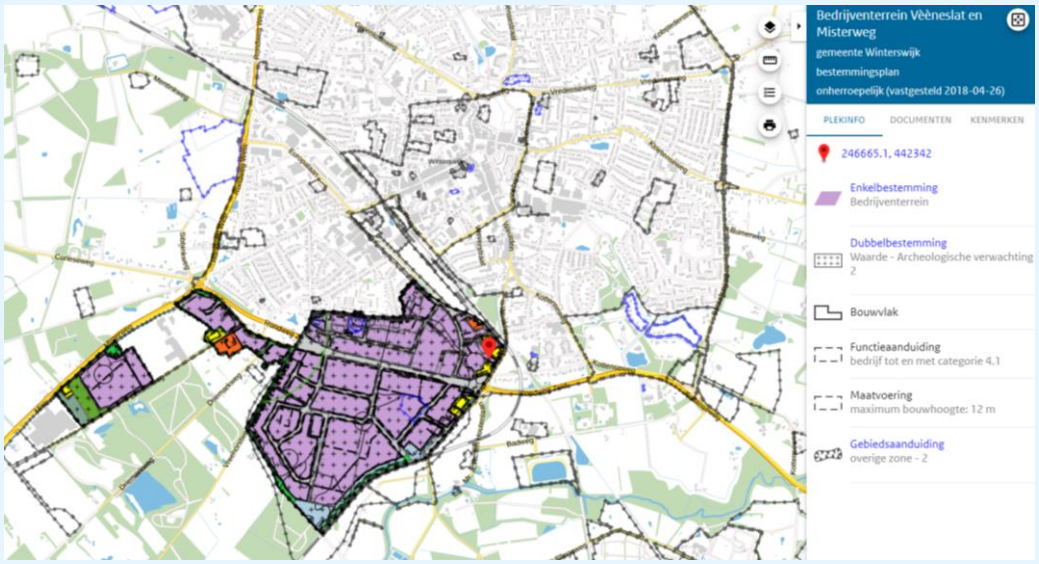

figuur 4: bestemmingsplankaart bedrijventerrein Veèneslat en Misterweg (bron: www.ruimtelijkeplannen.nl)

Behoort bij besluit van burgemeester en wethouders van Winterswijk van 7 april 2016
behorend bij vergunning zaaknummer Z2023-0000819
gemeente Winterswijk
Behoort bij besluit van burgemeester

In het geluidbeleid van de gemeente Winterswijk zijn voor optredende langtijdgemiddelde beoordelingsniveaus ($L_{Ar,LT}$) streefwaarden opgenomen voor woningen die zijn gelegen op een bedrijventerrein, namelijk 55, 50 en 45 dB(A) gedurende respectievelijk de dag-, de avond- en de nachtperiode. In de vigerende omgevingsvergunning van Coops Mengvoerders B.V. is aangesloten bij deze streefwaarden.

L_{Amax}
Het maximale geluidsniveau (piekgeluid, L_{Amax}) betreft een kortstondige verhoging van het momentane geluidsniveau gecorrigeerd met de meteocorrectieterm (C_m). Voor optredende maximale geluidsniveaus (piekgeluiden, L_{Amax}) moet volgens het geluidbeleid gestreefd worden naar niveaus die niet meer dan 10 dB boven het aanwezige langtijdgemiddeld beoordelingsniveau uitkomen. In die gevallen waarin aan deze grenswaarden niet voldaan kan worden, kunnen voor de optredende maximale geluidsniveaus (piekgeluiden, L_{Amax}) maximaal toelaatbare grenswaarden van 70, 65 en 60 dB(A), geldend voor respectievelijk de dag-, avond- en nachtperiode worden gehanteerd.

Maximale geluidsniveaus die in de dagperiode worden veroorzaakt als het gevolg van het laden en lossen ten behoeve van de inrichting zijn volgens het geluidbeleid uitgesloten van beoordeling voor meldingsplichtige bedrijven. Dit geldt niet voor vergunningplichtige bedrijven.

Indirecte hinder
Bij de beoordeling van een vergunningaanvraag moet in principe ook de door de inrichting veroorzaakte indirecte hinder worden betrokken. Onder indirecte hinder wordt verstaan de nadelige gevolgen voor het milieu veroorzaakt door activiteiten, die weliswaar plaatsvinden buiten de grens van de inrichting, maar die wel aan de inrichting zijn toe te rekenen. De belangrijkste vorm van indirecte hinder is het op de openbare weg rijden van vracht- en personenwagens van en naar de betreffende inrichting.

Voor de indirecte hinder geldt overeenkomstig de Circulaire geluidhinder wegverkeer van en naar de inrichting van 29 februari 1996 een voorkeursgrenswaarde van 50, 45 en 40 dB(A) gedurende respectievelijk de dag-, de avond- en de nachtperiode, met een maximale grenswaarden van 65, 60 en 55 dB(A) gedurende respectievelijk de dag-, de avond- en de nachtperiode.

4.1 Geluidsvoorschriften vigerende omgevingsvergunning
In de vigerende omgevingsvergunning van 20 september 2005 met kenmerk IX-3-4 afgegeven door de Burgemeester en wethouders van de gemeente Winterswijk zijn met betrekking tot het milieuaspect geluid de volgende voorschriften opgenomen:

7. Geluid en Trillingen

7.1 Doelvoorschriften, normen voor geluidbelasting

7.1.1 Het langtijdgemiddeld beoordelingsniveau ($L_{Ar,LT}$) veroorzaakt door de in de inrichting aanwezige toestellen, werktuigen en installaties en de door de in de inrichting verrichte werkzaamheden en/of activiteiten mag in de representatieve bedrijfssituatie ter plaatse van de emissiepunten 2, 4 en 5 als bedoeld in het van deze vergunning deel uitmakende akoestisch rapport nr. 96.141.2, niet meer bedragen dan:
- 55 dB(A) tussen 07.00 en 19.00 uur;
- 50 dB(A) tussen 19.00 en 0.15 uur met dien verstande dat de bedrijfscorrectie toegepast mag worden over de periode van 19.00 tot 23.00 uur.

k:\doc\ah\2022\110100\ah2022110100r001v2def.docx 18-01-2023

Behoort bij besluit van burgemeester en wethouders van Winterswijk van 7 april 2016 behorend bij vergunning zaaknummer Z2023-0000 Behoort bij besluit van burgemeester

7.1.2 Onverminderd het gestelde in voorschrift 7.1.1 zijn geluidsniveaus (L_{Amax}) van incidentele verhogingen die een gevolg van de in de inrichting aanwezige toestellen, werktuigen en installaties en door de in de inrichting verrichte werkzaamheden en/of activiteiten in ieder geval niet groter dan:
- 65 dB(A) tussen 07.00 en 19.00 uur;
- 60 dB(A) tussen 19.00 en 20.15 uur.

7.2 Middelvoorschriften, activiteiten

7.2.1 Deuren en ramen in de loshallen en productieruimte zijn gesloten. Deuren worden slechts geopend voor het onmiddellijk doorlaten van personen en/of goederen.

7.2.2 Teneinde de in de voorschriften 7.1.1 en 7.1.2 genoemde geluidsniveaus en de in voorschrift 7.4.2 trillingsnormen niet te overschrijden moeten in ieder geval de volgende voorzieningen getroffen zijn:
- Van de transportmiddelen in de inrichting moeten vorken, kettingen, lading en dergelijke op doelmatige wijze tegen rammelen zijn gewaarborgd.
- De hamermolen, korrelpers en de overige motoren, machines en toestellen moeten zodanig zijn opgesteld/gemonteerd dat hierdoor geen trillingshinder buiten de inrichting veroorzaakt wordt. Hiertoe moeten de hamermolen en korrelpers gemonteerd zijn op doelmatige veren of rubberen trillingsisolatoren.

7.2.3 Leidingdoorvoeren in de wanden en afdekking van de compressorruimte zijn kierdicht uitgevoerd met plastisch blijvende kit.

7.2.4 Teneinde de in voorschrift 7.1.1 en 7.1.2 genoemde geluidsniveaus niet te overschrijden moet de tweede korrelpers ten minste omkast zijn uitgevoerd en zodanig dat tussen de korrelpersinstallatie en de buitenschil van de fabriek een bufferruimte worden gecreëerd van minimaal 0,5 m. De omkasting dient uitgevoerd te worden in een ruimte met ten minste 18 mm multiplex met geluidabsorptie aan de binnenkant en de buitenkant (in de bufferruimte).

7.2.5 In plaats van de in voorschrift 7.2.2 en 7.2.4 voorgeschreven materialen en constructies mogen in akoestisch en duurzaamheidsopzicht gelijkwaardige of betere varianten toegepast worden. Hiervoor is vooraf wel toestemming nodig van burgemeester en wethouders.

7.2.6 Indien controle op, of berekening van de in rapport 7.1.1 of 7.1.2 vastgelegde geluidsniveaus plaatsvindt, moet dit geschieden overeenkomstig de Handleiding meten en rekenen Industrielawaai (uitgave 1999, Ministerie van VROM). Ook de beoordeling van de meetresultaten moet overeenkomstig deze handleiding plaatsvinden.

7.2.7 Voorschrift 7.1.2 is niet van toepassing op vrachtverkeerbewegingen ten behoeve van de inrichting, afkomstig van maximaal 18 vrachtwagenauto's per dag, op en om het terrein van de inrichting tussen 07.00 en 19.00 uur.

7.2.8 Op werkdagen mogen in de periode tussen 07.00 en 19.00 uur maximaal 18 vrachtwagen-bewegingen op het terrein van de inrichting plaatsvinden.

Behoort bij besluit van burgemeester en wethouders van Winterswijk van 7 april 2016 behorend bij vergunning zaaknummer Z2023-0000 Behoort bij besluit van burgemeester

7.2.9 Er moet een registratie bijgehouden worden van het aantal vrachtwagenbewegingen dat dagelijks in de periode tussen 07.00 en 19.00 uur op het terrein van de inrichting plaatsvindt. De geregistreerde aantallen moeten ten minste twee jaar bewaard worden in het milieulogboek en ten alle tijden voor inzage beschikbaar zijn.

7.2.10 Tussen 19.00 uur en 07.00 uur, alsmede op zon- en feestdagen mogen geen laad- en loswerkzaamheden plaatsvinden en mogen geen vrachtwagenbewegingen op het terrein van de inrichting plaatsvinden.

7.2.11 Van het in het vorige voorschrift genoemde verbod mag op werkdagen tussen 19.00 en 21.00 uur maximaal 12 maal per jaar afgeweken worden. Van een afwijking van het vorige voorschrift moet binnen 24 uur na gebruikmaking hiervan melding worden gedaan aan de gemeente Winterswijk. Tevens moet hiervan een aantekening gemaakt worden in het milieulogboek.

7.2.12 Om te voorkomen dat vrachtwagens tussen 21.00 en 07.00 uur het terrein van de inrichting op kunnen rijden moet dit terrein gedurende deze periode aan de zijn de van Wooldseweg duidelijk zichtbaar afgezet zijn met bijvoorbeeld een ketting, touw of lint. De afzetting mag wel geopend zijn voor personenauto's van en naar de woning maar mag vrachtwagens geen toegang verschaffen tot het terrein van de inrichting.

7.2.13 Het slaan op silo's mag uitsluitend plaatsvinden tussen 07.00 en 19.00 uur en mag alleen geschieden met een rubberen hamer.

7.2.14 Motorvoertuigen op het bedrijfsterrein mogen uitsluitend gebruikmaken van de rijroutes en rijrichtingen die n het van deze vergunning deel uitmakende akoestisch rapport nr. 96.141.2 (tekening 1) zijn aangegeven.

7.2.15 Het warmdraaien van motorvoertuigen is verboden. Het in werking zetten van motoren van motorvoertuigen op het terrein van de inrichting mag uitsluitend voor het druk opbouwen van remlucht van de voertuigen en mag niet eerder beginnen dan vijf minuten voor vertrek van het motorvoertuig uit de inrichting.

7.2.16 In de inrichting zijn alleen motorvoertuigen en andere apparaten, machines of installaties met een verbrandingsmotor in werking die is voorzien van een doelmatig uitlaatsysteem en in goede staat verkerende geluiddemper.

7.2.17 De motoren van motorvoertuigen mogen niet langer in werking zijn dan voor het manoeuvreren en het op- en afrijden van het terrein strikt noodzakelijk is.

7.2.18 De rijsnelheid van (motor)voertuigen op het terrein van de inrichting mag niet hoger zijn dan 10 km/u. Deze snelheidsbeperking moet bij de toegang(en) tot de inrichting en op alle andere daartoe geëigende plaatsen worden aangegeven met verbodsborden die in het wegverkeer gebruikelijk zijn. Onder de bedoelde snelheidsverbodsborden moet zijn vermeld 'geldt voor het gehele terrein'.

7.2.19 Alle werknemers en regelmatig terugkerende personen en leveranciers moeten schriftelijk meegedeeld worden dat het komende en gaande motorisch verkeer tot een afstand van 50 meter van de inrichtingsgrens met een zo laag mogelijk toerental moet rijden.

Behoort bij besluit van burgemeester en wethouders van Winterswijk van 7 april 2016 behorend bij vergunning zaaknummer Z2023-0000 Behoort bij besluit van burgemeester

7.2.20 Gedurende de tijden dat de inrichting in werking is moet een aangestelde toezichthouder aanwezig zijn die voor zover het binnen zijn vermogen ligt moet voorkomen dat het motorisch verkeer binnen de inrichting alsmede tijdens de laad- en loswerkzaamheden in de inrichting geluidsoverlast voor de omgeving veroorzaakt.

7.2.21 Gedurende de tijdens de dan inrichting in werking is moeten aangestelde toezichthouder als bedoeld in voorschrift 7.3.19 erop toezien van stilstaande en/of geparkeerde motorvoertuigen binnen de inrichting de motor uitgezet is. Ook moet de aangestelde toezichthouder erop toezien dat het verkeer binnen de inrichting zich houdt aan de maximale snelheid genoemd in voorschrift 7.3.17 bij een zo laag mogelijk toerental.

7.2.22 Gedurende het laden en/of lossen mag de motor van een voertuig niet in werking zijn. Dit verbod geldt niet voor het laden en/of lossen op plaatsen en onder omstandigheden waarvan de vergunninghouder middels een akoestisch onderzoek heeft aangetoond dat de geluidnormen uit voorschrift 7.1.1 en 7.1.2 niet worden overschreden.

7.2.23 Het uitpandig lossen van vloeibare grondstoffen zoals vinasse en melasse moet plaatsvinden op positie A, als bedoeld in het van de vergunning deel uit makende akoestisch rapport nr. 96.141.2, en mag uitsluitend geschieden met behulp van een door een elektromotor aangedreven geluidsarme pomp.

7.2.24 Het lossen van bulkwagens met eigen blower van de wagen is verboden. Voor het lossen mag uitsluitend gebruik worden gemaakt van de inpandig opgestelde blower op de tekening behorende bij deze vergunning aangegeven met renvooinummer V.

7.2.25 Tijdens het laden van bulkwagens in de inrichting moeten de deur van de bulkverladingsruimte gesloten worden gehouden. Hiertoe dienen deze deur te zijn voorzien van een automatisch sluitsysteem dat de deur onmiddellijk sluit nadat een voertuig deze ruimte is binnengereden of heeft verlaten.

7.2.26 Deuren en ramen in de gevel van de inrichting moeten gesloten worden gehouden. Bedoelde deuren mogen slechts geopend worden voor het onmiddellijk doorlaten van personen of voertuigen. Gebroken ruiten moeten onmiddellijk worden vervangen.

7.2.27 Het geluid van radio’s of andere muziek voortbrengende apparatuur mag buiten de inrichting niet waarneembaar zijn.

De ligging van de genoemde emissiepunten 2, 4 en 5 (moet zijn immissiepunten) is opgenomen in figuur 5.

Behoort bij besluit van burgemeester en wethouders van Winterswijk van 7 april 2016
behorend bij vergunning
zaaknummer Z2023-0000
Behoort bij besluit van burgemeester

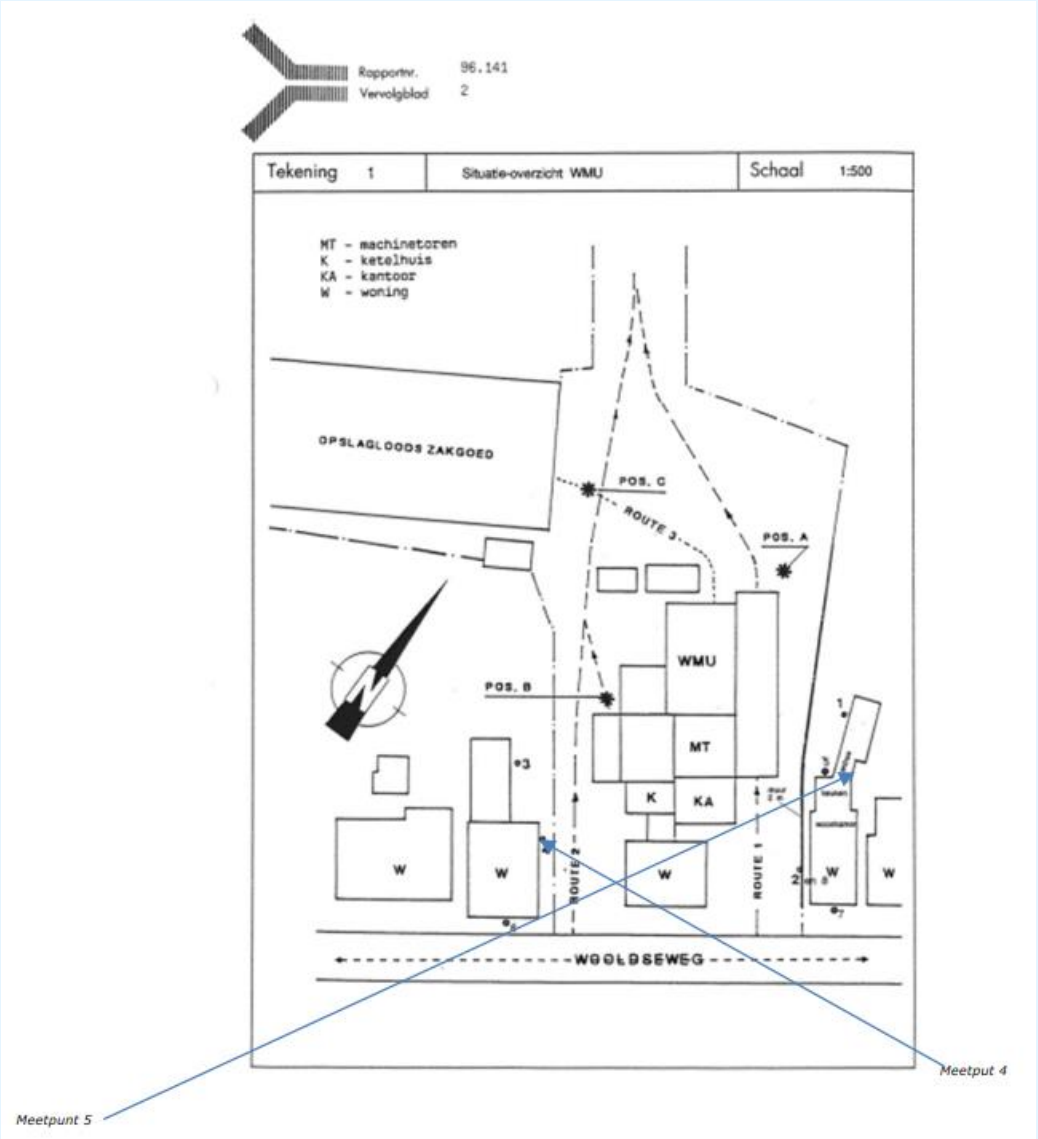

figuur 5: figuur uit akoestisch rapport nr.96.141.2 met immissiepunten 2, 4 en 5

Behoort bij besluit van burgemeester en wethouders van Winterswijk van 7 april 2016 behorend bij vergunning zaaknummer Z2023-0000 Behoort bij besluit van burgemeester

5. Representatieve bedrijfssituatie

De beschrijving van de representatieve bedrijfssituatie beperkt zich in het kader van dit onderzoek tot de voor de geluidsimmissie relevante bronnen en hun bedrijfsduur. Bij het vaststellen van de representatieve bedrijfssituatie wordt uitgegaan van een maatgevend etmaal. Hieronder wordt een etmaal verstaan (dag-, avond- en nachtperiode) waarin de inrichting werkzaam is in een situatie die regelmatig voorkomt of voor kan komen. De representatieve bedrijfssituatie is die situatie waarbij de voor de geluidsproductie relevante omstandigheden kenmerkend zijn voor een bedrijfsvoering in de volgende drie te beschouwen beoordelingsperioden:

- de dagperiode (07.00 - 19.00 uur);
- de avondperiode (19.00 - 23.00 uur);
- de nachtperiode (23.00 - 07.00 uur).

De dag-, avond- en nachtperiode worden hierbij afzonderlijk beoordeeld. De perioden hoeven dus niet tot één aansluitend etmaal te behoren. Een bedrijfssituatie die minder dan éénmaal per maand (minder dan twaalfmaal per jaar) voorkomt, behoort tot de zogenaamde incidentele bedrijfssituatie. Het bedrijf kent een regelmatige bedrijfsvoering. Een incidentele bedrijfssituatie doet zich niet voor. Een dergelijk situatie blijft dan ook verder buiten beschouwing.

Voor de bepaling van de representatieve bedrijfssituatie zijn de volgende gegevens geïnventariseerd:

- de bedrijfsvoering en de bedrijfstijden;
- de stationaire geluidsbronnen;
- de mobiele geluidsbronnen, het aantal verkeersbewegingen (route, verblijfstijd) binnen de grens van de inrichting;
- de piekgeluiden;
- de Beste Beschikbare Technieken;
- de indirecte hinder.

5.1 De bedrijfsvoering en bedrijfstijden

Coops Mengvoeders B.V. produceert in een dagdienst met een 12 uurs-productie per etmaal van maandag t/m zaterdag mengvoeders. De jaarlijkse productie bedraagt 30.00 ton korrels en 5.000 ton meel.

Het externe transport vindt plaats per as. De aanvoer van grondstoffen en de afvoer van eindproduct vindt plaats gedurende de dagperiode.

Bezoekers en personeel maken met hun personenwagens gebruik van binnen de inrichtingsgrens aanwezige parkeervoorzieningen op het achterterrein.

5.2 De stationaire geluidsbronnen

De stationaire relevante geluidsbronnen hebben hoofdzakelijke betrekking op het productieproces van de mengvoederfabriek en de benodigde ruimteventilatie. Daarnaast zijn er stationaire geluidsbronnen te onderscheiden die het gevolg zijn van optredende geluidsniveaus binnen de diverse afdelingen die aanwezig zijn in de fabriek (de laadstraat, het productiegebouwdeel, het silodek grondstoffen en silodek gereedproduct en opslagdeel. Het betreft hier met name de geluidsafstraling van akoestisch relevante gevel- en dakdelen.

Behoort bij besluit van burgemeester en wethouders van Winterswijk van 7 april 2016 behorend bij vergunning zaaknummer Z2023-0000 Behoort bij besluit van burgemeester

De fabriek bevat een stortput, twee perslijnen, een hamermolen en een stoomketel.
Onder representatieve bedrijfsomstandigheden wordt deze apparatuur tijdens de bedrijfsuren continu ingezet.

Tijdens het laadproces zijn de aanwezige overheaddeur gesloten. De overheaddeuren worden alleen geopend voor het naar binnen en buiten rijden van de bulkwagens. Gezien het zeer geringe aantal vrachtwagens is nauwelijks sprake van geopende overheaddeuren.

Een overzicht van de stationaire bronnen inclusief de bedrijfsduur van deze bronnen is opgenomen in de tabellen van paragraaf 6.3.

5.3 De mobiele geluidsbronnen

De mobiele geluidsbronnen van het bedrijf bestaan uit vracht- of bulkwagens die veevoeder, vloeistoffen en premix (mineralen), zakgoed aanvoeren en uit vracht- of bulkwagens die gereed product of zakgoed afvoeren. Daarnaast is er sprake van personenwagens van personeel en bezoekers die gebruikmaken van de aanwezige parkeerplaatsen op het terrein van de inrichting.

Het achterterrein is ruim opgezet. Echter om veilig te kunnen manoeuvreren is sprake van een lage rijsnelheid binnen de inrichting, namelijk 5 km/uur. Alleen de vrachtwagens die grondstoffen aanvoeren en die gebruikmaken van de stortput en de bulkwagens die vloeistoffen of premix aanvoeren moeten een deel van de rijroute achteruitrijden. Wij gaan ervan uit dat dit gebeurt met ingeschakelde achteruitrijsignalering. Dit is weliswaar tonaal maar is slechts zeer kortstondig aanwezig. Om deze reden is het aspect tonaliteit niet verder onderzocht.

In tabel 1 is een overzicht gegeven van het aantal door het bedrijf opgegeven te verwachten voertuigen op de inrichting gedurende een representatief etmaal, verdeeld over de dag-, avond- en nachtperiode. Voor de bepaling van de juiste weglengte en de bedrijfsduur, is per voertuig bekeken welke manoeuvres er uitgevoerd moeten worden op het terrein van de inrichting.

Een overzicht van de mobiele bronnen, inclusief de effectieve bedrijfsduur van deze bronnen is opgenomen in de tabellen van paragraaf 6.3.

tabel 1: aantal te onderscheiden voertuigen op het terrein van de inrichting

Omschrijving voertuigbeweging	Dagperiode 07.00 – 19.00 uur	Avondperiode 19.00 – 23.00 uur	Nachtperiode 23.00 – 07.00 uur
Vrachtwagens aanvoer stortput + achteruitrijsignalering	8	-	-
Bulkwagens aanvoer vloeistoffen of premix + achteruitrijsignalering	1	-	-
Vrachtwagens aanvoer zakgoed	1	-	-
Vrachtwagens afvoer gereed product	8	-	-
Personenwagens personeel/bezoekers	3	-	-

Een overzicht van de rijroutes is gegeven in figuur 6.

k:\docahn2022\110100\ah20221101000r001v2def.docx 18-01-2023

Behoort bij besluit van burgemeester en wethouders van Winterswijk van 7 april 2016 behorend bij vergunning zaaknummer Z2023-0008
Behoort bij besluit van burgemeester

figuur 6: overzicht rijroutes op het terrein van de inrichting

5.4 Het interne transport en de voorkomende laad- en losactiviteiten

De door vrachtwagens aangevoerde grondstoffen worden gestort in de stortput. Hulpstoffen in vaste vorm zoals premix (mineralen) worden in bulk aangevoerd en met behulp van een inpandig opgestelde blower in de silo's (voorraadtanks) geblazen. Hulpstoffen in vloeibare vorm zoals melasse, lecitine, vet, meteoïne, vinasse of melasse worden eveneens in bulk aangevoerd. Deze vloeistoffen worden in de tanks verpompt met behulp van en inpandig opgestelde pomp.

Voor het interne transport en het laden van de vrachtwagens die zakgoed aan- en afvoeren, wordt gebruikgemaakt van een gasaangedreven heftruck. De geluidsuitstraling wordt pas relevant wanneer de heftruck buiten op het terrein van de inrichting wordt ingezet. Dit blijft beperkt tot 30 minuten in de dagperiode vlak voor (lees: oostelijk) van het opslaggebouw. De heftruck beschikt niet over een achteruitrijsignalering.

Een overzicht van het interne transport en de voorkomende laad- en losactiviteiten uitgevoerd door de heftrucks inclusief de effectieve bedrijfsduur van deze bronnen is opgenomen in de tabellen van paragraaf 6.3.

Behoort bij besluit van burgemeester en wethouders van Winterswijk van 7 april 2016 behorend bij vergunning zaaknummer Z2023-0000 Behoort bij besluit van burgemeester

5.5 Piekgeluiden

Maatgevende piekgeluiden treden op als gevolg van het manoeuvreren en het optrekken van de voertuigen, het rammelen van lepels van de heftruck op het terrein en als gevolg van het dichtslaan van een voertuigportier.

Het met een rubberen hamer loskloppen van restanten van vaste stoffen die in bulk worden aangevoerd komt onder representatieve bedrijfsomstandigheden niet meer voor. De condities waaronder deze producten inmiddels worden aangevoerd zijn verbeterd. Dit betreft hiermee een calamiteit.

De inpandig uitgevoerde werkzaamheden leiden niet tot hoorbare piekgeluiden buiten op het terrein van de inrichting. De aard van het geluid van de voertuigen is fluctuerend. De aard van het geluid van de overige (stationaire) geluidsbronnen is redelijk continu. Relevante geluidspieken worden door deze bronnen dus niet veroorzaakt.

5.6 Beste Beschikbare Technieken

Het toepassen van ‘Beste Beschikbare Technieken’ speelt hierbij een belangrijke rol bij milieuvergunningverlening. Het begrip ‘Beste Beschikbare Technieken’ wordt als volgt gedefinieerd:

- ‘**Beste’**: het meest doeltreffend voor het bereiken van een hoog algemeen niveau van bescherming van het milieu in zijn geheel.
- ‘**Beschikbare’**: op zodanige schaal ontwikkeld dat de betrokken technieken, kosten en baten in aanmerking genomen, economisch en technisch haalbaar in de betrokken industriële branche kunnen worden toegepast, onafhankelijk van de vraag of die technieken al dan niet op het grondgebied van de betrokken Lidstaten worden toegepast of geproduceerd, mits zij voor de exploitant op redelijke voorwaarden toegankelijk zijn.
- ‘**Technieken’**: zowel de toegepaste technieken als de wijze waarop de installatie wordt ontworpen, gebouwd, onderhouden, geëxploiteerd en ontmanteld.

Met betrekking tot het aspect geluid naar de omgeving dient het begrip ‘Beste Beschikbare Technieken’ een weloverwogen mix van de volgende aspecten te zijn:

- ***‘Toepassing van maatregelen die in de betreffende bedrijfstak of branche gebruikelijk zijn’***: dit is een algemeen geaccepteerde basis voor toe te passen maatregelen binnen alle branches. Dit betekent dat specifiek lawaaiige apparatuur wordt voorzien van technische maatregelen die de geluidsemissie acceptabel maken. Veelal speelt hierbij ook de eis voor het geluid op de arbeidsplaatsen een belangrijke rol. Het toepassen van de genoemde aspecten wordt binnen de branche alleen gedaan indien hiertoe de noodzaak aanwezig is.
- ***‘Toepassing van maatregelen volgens de stand van de techniek’*****:** dit behelst een integrale reductie van het brongeluid. Voor veel installatiedelen zijn geluidsarme versies beschikbaar, dan wel van aanvullende maatregelen te voorzien. Aan deze benadering hangt een nadrukkelijk financieel nadeel. Het volledig toepassen van deze benadering leidt tot zeer grote meerkosten en is zeker niet gebruikelijk in om het even welke branche. Voor het geluid naar de omgeving moet er een evenwicht zijn tussen de meerkosten en de te behalen reductie bij de geluidsgevoelige bestemmingen.
- ***‘Toepassing van maatregelen op basis van de optredende geluidsbelasting’*****:** in het geval van hoge geluidsniveaus bij geluidsgevoelige bestemmingen zullen Beste Beschikbare Technieken meer vergaand moeten zijn.

Behoort bij besluit van burgemeester en wethouders van Winterswijk van 7 april 2016
behorend bij vergunning zaaknummer Z2023-0000819

Bij Coops Mengvoeders B.V. zijn de volgende aspecten getoetst aan de 'Beste Beschikbare Technieken'. Het betreft:

- De vrachtwagens: het betreft een modern wagenpark. Leveranciers worden verplicht ook gebruik te maken van modern materieel.
- Het mobiele materieel: dergelijk materieel voldoet aan de huidige stand der techniek en wordt periodiek onderhouden. Hiermee voldoet het materieel aan de op dat moment van kracht zijnde algemene richtlijnen ten aanzien van geluid, luchtemissies en dergelijke. Na afloop van de leasetermijn wordt het materieel weer vervangen. Op basis van deze informatie wordt geconcludeerd dat het geluidsvermogen van dit materieel voldoet aan de Beste Beschikbare Technieken.
- De afzuiginstallatie van de stortput, de perslijnen en de hamermolen: deze afzuiginstallaties zijn voorzien van een geluiddemper. Hiermee kan worden verondersteld dat wordt voldaan aan de Beste Beschikbare Technieken.
- De gebouwafstraling: de gevels van de fabriek zijn opgebouwd uit metalen sandwichconstructie gevuld met minerale wol. De inpandig opgesteld installaties zijn akoestisch ontkoppeld van deze wanden. Op basis van deze informatie wordt geconcludeerd dat het geluidsvermogen van dit materieel voldoet aan de Beste Beschikbare Technieken.

5.7 Indirecte hinder

Iedere inrichting veroorzaakt in meer of mindere mate verkeersbewegingen, ook wel de indirecte hinder of verkeersaantrekkende werking genoemd. Deze geluidhinder als gevolg van het wegverkeer van en naar de inrichting wordt bepaald door het berekenen van het wegverkeerslawaai als gevolg van deze voertuigen, voor zover deze nog geen deel uitmaken van de normale verkeersstroom.

De vrachtwagens die eindproduct afvoeren, komen via de Wooldseweg de inrichting oprijden en rijden dan voorwaarts de laadstraat in. Bij vertrek wordt de laadstraat aan de achterzijde verlaten via de daar aanwezige gecombineerde in- en uitrit. Deze in- en uitrit sluit aan op de Industrieweg. Alle overige voertuigen maken zowel bij aankomst als vertrek gebruik van de gecombineerde in- en uitrit aan de achterzijde van het terrein.

Eénmaal op snelheid gekomen, gaan de voertuigen op in het overige verkeer. Na het bereiken van de eerstvolgende kruising kan worden verondersteld dat de voertuigen van en naar het bedrijf zijn opgenomen in het heersende verkeersbeeld en niet als indirecte hinder beoordeeld behoeven te worden. Dit komt overeen met de beoordelingswijze volgens de “Circulaire geluidhinder wegverkeer van en naar de inrichting” van 29 februari 1996.

k:\doc\ah\2022\110100\ah2022110100r001v2def.docx 18-01-2023

Behoort bij besluit van burgemeester en wethouders van Winterswijk van 7 april 2016 behorend bij vergunning zaaknummer Z2023-0000 Behoort bij besluit van burgemeester

6. Geluidsbronnen

Een overzicht van alle brongegevens is opgenomen in bijlage 1. In de figuren van deze bijlage is de ligging van de geluidsbronnen op het terrein van de inrichting weergegeven.

6.1 Geluidsmetingen

Op 13 december 2022 heeft een medewerker van Adviesbureau de Haan B.V. de locatie van het bedrijf bezocht en geluidsmetingen uitgevoerd aan de op dat moment in werking zijnde stationaire geluidsbronnen. Daarnaast zijn er binnenniveaumetingen verricht in het nagalmveld van de diverse afdelingen binnen de fabriek.

Deze emissiemetingen zijn uitgevoerd met klasse-1 meetapparatuur van het fabricaat Rion:
- Real-Time geluidsniveaumeter (klasse 1), type NA-28, serienummer 0106 0096;
- ½" condensatormicrofoon met windbol (klasse 1), type UC-59, serienummer 00 792;
- Voorversterker, type NH-23, serienummer 60 148;
- Kalibrator (klasse 1), type NH-74, serienummer 3515 7428.

De emissiemetingen zijn verricht volgens de meetmethode II.2, II.3 en II.7 uit de Handleiding meten en rekenen Industrielawaai, 1999.

6.2 Geluidsbronvermogens

Het gehanteerde geluidsbronvermogen van de geluidsbronnen met de bronnummers 001, 003, 004 t/m 007, 009 en 010 zijn gemeten, is opgenomen in de bronuitwerkformulieren in bijlage 1.1.

Het geluidsbronvermogen (L_w) van de nieuw te plaatsen uitlaat van de hamermolen is gebaseerd op een kengetal en bedraagt 85 dB(A). Hiervoor is gebruikgemaakt van meetgegevens van een vergelijkbare fabriek in Hallen. Deze waarde geldt als ontwerpeis.

De geluidsafstraling van de gevel- en dakdelen van diverse afdelingen binnen de fabriek (bronnen 011 t/m 143) is bepaald aan de hand van rekenmethode II.7 uit de Handleiding meten en rekenen Industrielawaai, 1999. Bepalend voor de geluidsafstraling zijn de onder representatieve bedrijfs-omstandigheden heersende binnenniveaus in het nagalmveld van deze afdelingen versus de materiaalopbouw van de gevel- en dakdelen.

De onder representatieve bedrijfsomstandigheden heersende binnenniveaus in het nagalmveld van de diverse afdelingen is gemeten en bedragen:
- 77 dB(A) op de begane grond van de silo grondstoffen;
- 91 dB(A) op de vierde verdieping van de silo grondstoffen;
- 87 dB(A) op de vierde verdieping van de silo gereed product;
- 92 dB(A) op de eerste verdieping van de productie;
- 84 dB(A) op de tweede verdieping van de productie;
- 86 dB(A) op de derde verdieping van de productie;
- 90 dB(A) op de vierde verdieping van de productie;
- 90 dB(A) op de begane grond van de laadstraat;
- 88 dB(A) in de dakopbouw op de vierde verdieping van de silo gereed product;
- 92 dB(A) in de dakopbouw op de vierder verdieping van de silo grondstoffen;
- 81 dB(A) in de opslagruimte van de fabriek.

Behoort bij besluit van burgemeester en wethouders van Winterswijk van 7 april 2016 behorend bij vergunning zaaknummer Z2023-0000 Behoort bij besluit van burgemeester

De gevels en daken van de diverse afdelingen zijn opgebouwd uit de volgende materialen:

- de west- en noordgevel en een groot deel van de zuidgevel: enkelvoudige metalen geprofileerde staalplaat;
- de oostgevel van de gehele fabriek, behalve de laadstraat en de zuidgevel van de silo grondstoffen (vierde verdieping): een sandwichconstructie bestaande uit een metalen geprofileerde binnen en buitenplaat gevuld met steenwol;
- het dak van de gehele fabriek: een geprofileerde stalen dakplaat gevuld met minerale wol en een bitumineuze dakbedekking;
- de oostelijke overheaddeur van de laadstraat en de westelijke overheaddeur van de opslagruimte: een enkelvoudige stalen lamellen overheaddeur;
- de westelijke overheaddeur van de laadstraat: standaard geïsoleerde crawford overheaddeur.

De gehanteerde immissierelevante geluidsbronvermogens van de langzaam op het terrein van de inrichting rijdende en manoeuvrerende vracht- en bulkwagens (snelheid tot 15 km/h) (bronnen 201 t/m 205) L_w = 98 dB(A) is gebaseerd op kengetallen afkomstig van Peutz en gepubliceerd in het blad geluid nummer 3 van uitgave jaar 2019. Ditzelfde geldt ook voor de achteruitrijsignalering (bronnen 206 en 207) L_w = 98 dB(A) en ook voor de op de openbare weg rijdende vrachtwagens (v = 35 km/h) (bronnen IH_01 t/m IH_034), L_w = 102 dB(A).

De gehanteerde immissierelevante geluidsbronvermogens van de rijdende en manoeuvrerende personenwagens (v = 5 km/h) (bron 206), L_w = 89 dB(A) is gebaseerd op kengetallen afkomstig uit de meetdatabank van Adviesbureau de Haan B.V. Ditzelfde geldt ook voor de op de openbare weg rijdende personenwagens (v = 35 km/h) (bron IH_04), L_w = 92 dB(A).

Het geluidsbronvermogen (L_w) van de gasheftruck (bron 207) is bepaald op basis van een kengetal en bedraagt 92 dB(A). Dit gegeven is afkomstig uit onze uitgebreide meetdatabank.

Voor het vaststellen van de optredende maximale geluidsniveaus (piekgeluiden, L_{Amax}) is gebruikgemaakt van de volgende piekbronvermogens ($L_{wA,piek}$):

- 98 dB(A) voor de geluidspieken die worden veroorzaakt tijdens het dichtslaan van een personenwagenportier;
- 101 dB(A) voor de geluidspieken die worden veroorzaakt tijdens rustig optrekken door een vrachtwagen bij de inrit aan de Wooldseweg;
- 105 dB(A) voor de geluidspieken die worden veroorzaakt tijdens rustig manoeuvreren van een vracht- of bulkwagen ter plaatse van de losplaats van vloeistoffen of premix, bij vertrek vanuit de laadstraat of bij vertrek aan de achterzijde van het terrein;
- 110 dB(A) voor de geluidspieken die worden veroorzaakt door een vrachtwagen tijdens het manoeuvreren op het achterterrein of ter plaatse van de stortput;
- 112 dB(A) tijdens het kloppen met een rubberen hamer op de tank van een bulkwagen tijdens het lossen van premix.
- 112 dB(A) voor de piekgeluiden die worden veroorzaakt door het rammelen van de lepels van de heftruck.

Een overzicht van de gehanteerde immissierelevante geluidsbronvermogens is ook opgenomen in de tabellen van paragraaf 6.3.

Behoort bij besluit van burgemeester en wethouders van Winterswijk van 7 april 2016
behorend bij vergunning zaaknummer Z2023-0000819

6.3 Bedrijfsduurcorrecties

De correctieterm voor de bedrijfsduur (C_b) brengt in rekening dat de bron slechts gedurende een bepaalde tijd binnen de beoordelingsperiode in werking is. In bijlage 1 zijn de bedrijfsduurcorrecties voor alle bronnen opgenomen.

De bedrijfsduurcorrectieterm voor de stationaire geluidsbronnen wordt als volgt berekend:

$$C_b = -10 \log \frac{T_b}{n.T_0}$$

waarin:

C_b = bedrijfsduurcorrectieterm (in dB)
T_o = beoordelingsperiode (in minuten)
T_b = bedrijfsduur (in minuten)
n = het aantal deelbronnen waar mogelijk de stationaire bron over is verdeeld

De bedrijfsduurcorrectieterm voor de mobiele bronnen wordt als volgt berekend:

$$C_b = -10 \log \frac{l.n}{N.T_o.v.1000}$$

waarin:

l = de rijlengte (in meter)
n = het aantal voertuigen
N = het aantal deelbronnen
To = de beoordelingsperiode (in uur)
v = de rijsnelheid (in km/uur)

6.4 Overzicht van geluidsbronnen

In de tabellen 2 en 3 volgt een overzicht van geluidsbronnen in de representatieve bedrijfssituatie en zijn de gegevens ter bepaling van de bedrijfsduurcorrectieterm weergegeven.

k:\doc\ah\2022\110100\ah2022110100r001v2def.docx 18-01-2023

Behoort bij besluit van burgemeester en wethouders van Winterswijk van 7 april 2016 behorend bij vergunning zaaknummer Z2023-0000 Behoort bij besluit van burgemeester

tabel 2: overzicht stationaire geluidsbronnen Coops Mengvoeders B.V.

Omschrijving geluidsbron	Bronnr.	L_w [dB(A)]	Dagperiode 07.00 – 19.00 uur	Avondperiode 19.00 – 23.00 uur	Nachtperiode 23.00 – 07.00 uur
Stationaire geluidsbronnen:					
Installaties:					
Gevelrooster ketelruimte	001	59	12 uur	-	-
Splitunit	002	70	12 uur	-	-
Explosierooster	003	82	12 uur	-	-
Uitlaat stoomketel	004	79	12 uur		-
Uitlaat stortput	005	79	12 uur	-	-
Uitlaat perslijn 1	006	83	12 uur	-	-
Uitlaat perslijn 2	007	93	12 uur	-	-
Uitlaat hamermolen	008	85	12 uur	-	-
Gebouwafstraling:					
Grondstoffengebouw:					
• Deurrooster	009	68	12 uur	-	-
• Geveluitlaat	024	81	12 uur	-	-
• Gevelafstraling bgg W/N	025-028	67	12 uur	-	-
• Gevelafstraling 4e v. O/W/Z/N	029-040	59-77	12 uur	-	-
• Dakafstraling	041-050	51	12 uur	-	-
Dakopbouw silodek grondstoffen:		75	12 uur		
• Gevelafstraling W/N/O/Z	019-022	53	12 uur		
• Dakafstraling	023		12 uur		
Productie:					
• Gevelafstraling 1e v. W/O	051-056	68-80	12 uur	-	-
• Lichtstrook 1e v. W/O	057-058	75	12 uur	-	-
• Gevelafstraling 2e v. W/O	059-064	60-73	12 uur	-	-
• Lichtstrook 2e v. W/O	065-066	68	12 uur	-	-
• Gevelafstraling 3e v. W/O	067-072	75	12 uur	-	-
• Lichtstrook 3e v. W/O	073-074	70	12 uur	-	-
• Gevelafstraling 4e v W/N/O	075-085	63-77	12 uur	-	-
• Lichtstrook 4e v. W/O	086-087	70	12 uur	-	-
• Dak productie	088-100	57	12 uur	-	-
Dakopbouw silodek gereed product:					
• Gevelafstraling W/N/O/Z	014-018	75-78	12 uur	-	-
• Dakafstraling	019	57	12 uur	-	-
Laadstraat:					
• Gesloten overheaddeur W	012	80	12 uur	-	-
• Gesloten lamellen deur O	013	87	12 uur	-	-
• Gevelafstraling bgg W/N/O	101-111	76-79	12 uur	-	-
• Gevelafstraling O/Z	067-068	61-63	12 uur	-	-

Behoort bij besluit van burgemeester en wethouders van Winterswijk van 7 april 2016 behorend bij vergunning zaaknummer Z2023-0008 Behoort bij besluit van burgemeester

tabel 3: overzicht mobiele geluidsbronnen en lijnbronnen Coops Mengvoerders B.V.

Omschrijving geluidsbron	Bronnr.	L_w [dB(A)]	Aantallen per periode		
			Dagpperiode 07.00 – 19.00 uur	Avondperiode 19.00 – 23.00 uur	Nachtperiode 23.00 – 07.00 uur
Stationaire bronnen:					
Gebouwafstraling:					
Silodek gereed product:					
• Gevelafstraling 4e v. W/N/Z	112-123	72-74	12 uur	-	-
• Dak	124-133	57	12 uur	-	-
Opslagruimte					
• Deurrooster	010	65	12 uur	-	-
• Gesloten lamellen deur	011	76	12 uur	-	-
• Gevelafstraling bgg Z/W	134-137	68	12 uur	-	-
• Dakafstraling	138-143	53	12 uur	-	-
Intern transport					
Heftruck gas	207	92	30 min.	-	-
Mobiele bronnen					
Vrachtwagens:					
• Aanvoer stortput	201	98	8x, 110 m, n=55	-	-
• Aanvoer zakgoed	203	98	1x, 67 m, n=34	-	-
• Afvoer gereed product	204/205	98	8x, 17/41 m, n=34/9	-	-
• Achteruitrijsignalering aanvoer stortput	206	98	8x, 36 m, n=19		
Bulkwagens:				-	-
• Aanvoer vloeistoffen/premix	202	98	1x, 110 m, n=55	-	-
• Achteruitrijsignalering aanvoer vloeistoffen/premix	207	98	1x, 35 m, n=18		
Personenwagens:				-	-
• Personeel/bezoekers	206	89	3x, 79 m, n=40	-	-

Opm.: Per voertuigbeweging is het aantal bewegingen in de betreffende periode aangegeven, inclusief de totaal afgelegde weg (aankomst en vertrek) en het aantal deelbronnen (n) waarin de rijroute is verdeeld. Bij het bepalen van de bedrijfsduur per bron is voor de voertuigen die rijden over het bedrijfsterrein een rijsnelheid aangehouden van gemiddeld 5 km/uur.

k:\docah\2022\1101\00\ah20221101r001v2def.docx 18-01-2023

Behoort bij besluit van burgemeester en wethouders van Winterswijk van 7 april 2016
behorend bij vergunning zaaknummer Z2023-0000819

7. Overdrachtsberekeningen

De geluidsoverdracht van bronnen naar rekenpunten is berekend met behulp van het door DGMR ontwikkeld computerprogramma Geomilieu (Versie 2022.4 revisie 1), dat is gebaseerd op de methode II.8 uit de Handleiding meten en rekenen Industrielawaai, 1999.

De geluidsoverdracht van een bron naar een punt wordt berekend met een driedimensionaal rekenmodel. Hierbij worden gebouwen en objecten van de inrichting en van de omgeving ingevoerd als blokken. In de berekening wordt met alle van belang zijnde factoren rekening gehouden, zoals afstandsreductie, afscherming, bodem- en luchtdemping en ook de bedrijfstijden door middel van de bedrijfsduurcorrectie.

7.1 Rekenmodel

De voor de berekeningen ingevoerde objecten (gebouwen, bodemgebieden en schermen) van het bedrijf en de directe omgeving zijn met nummers weergegeven in de figuren van bijlage 2. In bijlage 2 staan ook de geometrische gegevens van de objecten vermeld. De streepstippellijnen omsluiten de deels en volledig ‘reflecterende’ bodemgebieden. De omgeving (de niet ingevoerde bodem) wordt voor volledig ‘absorberend’ verondersteld.

7.2 Ontvangerpunten

De ligging van alle rekenpunten is aangegeven in figuur 7. De invoergegevens zijn opgenomen in bijlage 2.4. De rekenpunten zijn gesitueerd op de gevels van woningen gelegen aan de Wooldseweg, de Golsweg en de Parallelweg.

De Handreiking Industrielawaai en Vergunningverlening adviseert om per geval te bekijken op welke hoogte de geluidhinder wordt ondervonden, afhankelijk van de te beschermen verblijfsruimte en van de periode van het etmaal. Als regel wordt in de dagperiode voor standaard eengezinswoningen een meet- en beoordelingshoogte van 1.5 meter aangehouden. In de avond- en nachtperiode bedraagt deze hoogte 5 meter boven maaiveld ter bescherming van slaapruimten. Voor beide beoordelingshoogten gelden invallende geluidsniveaus. De optredende geluidsniveaus zijn voor de woningen van derden op bovengenoemde wijze beoordeeld.

k:\doc\ah\2022\110100\ah2022110100r001v2def.docx 18-01-2023

Behoort bij besluit van burgemeester en wethouders van Winterswijk van 7 april 2016
behorend bij vergunning zaaknummer Z2023-0000819
gemeente Winterswijk
Behoort bij besluit van burgemeester

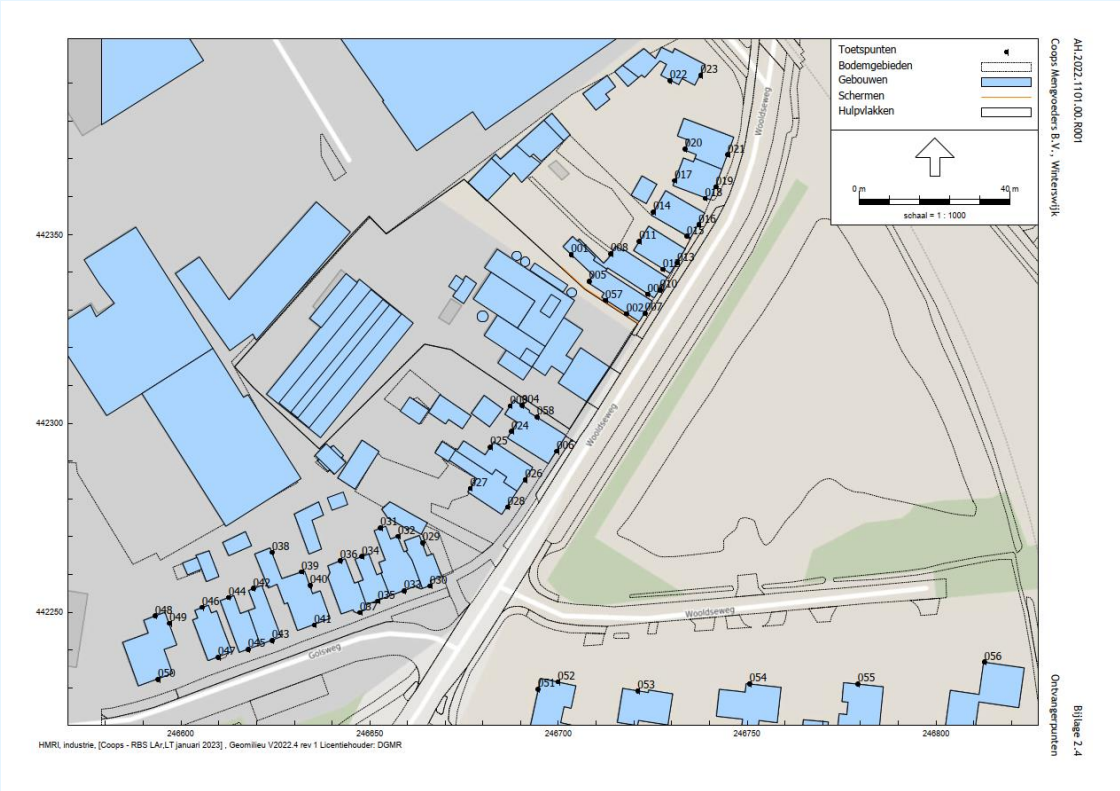

figuur 7: ligging ontvangerpunten

7.3 Rekenresultaten en toetsing

7.3.1 Langtijdgemiddelde beoordelingsniveaus ($L_{Ar,LT}$)

Tabel 4 geeft voor maatgevende beoordelingspunten [keuze B_i > 45 dB(A) etmaalwaarde] een overzicht van de berekende langtijdgemiddeld beoordelingsniveaus ($L_{Ar,LT}$). De rekenresultaten worden in de tabel getoetst aan de streefwaarden die gelden volgens het geluidbeleid van de gemeente Winterswijk. De rekenresultaten op alle beoordelingspunten zijn opgenomen in bijlage 3. In deze bijlage zijn voor de in de tabel opgenomen beoordelingspunten ook de geluidsbijdragen per deelbron gesorteerd op etmaalwaarde opgenomen.

k:\doc\ah\2022\110100\ah2022110100r001v2def.docx 18-01-2023

Behoort bij besluit van burgemeester en wethouders van Winterswijk van 7 april 2016
behorend bij vergunning
zaaknummer Z2023-0000
Behoort bij besluit van burgemeester

tabel 4: rekenresultaten en toetsing langtijdgemiddeld beoordelingsniveaus op de gevels van woningen van derden in de representatieve bedrijfssituatie

Punt	Adres woning van derden	$L_{Ar,LT}$ in dB(A) gedurende de dag- [1]/avond- [2]/nachtperiode [2]		
		Berekend	Geluidsgrenswaarden geluidbeleid	Overschrijding
001	Wooldseweg 24	55/-/-	55/50/45	-/-/-
002	Wooldseweg 24	52/-/-	55/50/45	-/-/-
003	Wooldseweg 30	52/-/-	55/50/45	-/-/-
004	Wooldseweg 30	52/-/-	55/50/45	-/-/-
005	Wooldseweg 24	58/-/-	55/50/45	3/-/-
014	Wooldseweg 18	48/-/-	55/50/45	-/-/-
017	Wooldseweg 16	46/-/-	55/50/45	-/-/-
020	Wooldseweg 14	47/-/-	55/50/45	-/-/-
024	Wooldseweg 30a	46/-/-	55/50/45	-/-/-
025	Wooldseweg 32	48/-/-	55/50/45	-/-/-
057	Wooldseweg 24	53/-/-	55/50/45	-/-/-
058	Wooldseweg 30	52/-/-	55/50/45	-/-/-
		Zie bijlage 3		

[1] $H_{ontvanger}$ = 1.5 mv+
[2] $H_{ontvanger}$ = 5.0 mv+

Uit de tabel volgt dat sprake is van een overschrijding van de geluidsgrenswaarden die gelden overeenkomstig het geluidbeleid van de gemeente Winterswijk voor langtijdgemiddelde beoordelingsniveaus ($L_{Ar,LT}$). De overschrijding bedraagt 3 dB gedurende de dagperiode (punt 005, woning Wooldseweg 24). Hier zijn meerdere stationaire geluidsbronnen verantwoordelijk voor.

Behoort bij besluit van burgemeester en wethouders van Winterswijk van 7 april 2016
behorend bij vergunning zaaknummer Z2023-0000819
gemeente Winterswijk
Behoort bij besluit van burgemeester

7.3.2 Maximale geluidsniveaus (piekgeluiden, L_{Amax})

Tabel 5 geeft voor maatgevende beoordelingspunten [keuze L_{Amax} > 55 dB(A)] een overzicht van de berekende maximale geluidsniveaus (piekgeluiden, L_{Amax}). De rekenresultaten worden in de tabel getoetst aan de maximaal toelaatbare geluidsgrenswaarden die gelden overeenkomstig het geluidbeleid van de gemeente Winterswijk. De rekenresultaten op alle beoordelingspunten zijn opgenomen in bijlage 4. In deze bijlage zijn voor de in de tabel opgenomen beoordelingspunten ook de geluidsbijdragen per deelbron gesorteerd op immissieniveau opgenomen.

tabel 5: rekenresultaten en toetsing maximale geluidsniveaus op de gevels van woningen van derden in de representatieve bedrijfssituatie

Punt	Adres woning van derden	L_{Amax} in dB(A) gedurende de dag- [1]/avond- [2]/nachtperiode [2]		
		Berekend	Maximaal toelaatbare Geluidsgrenswaarden geluidbeleid	Overschrijding
001	Wooldseweg 24	77/-/-	70/65/60	7/-/-
002	Wooldseweg 24	64/-/-	70/65/60	-/-/-
003	Wooldseweg 30	77/-/-	70/65/60	7/-/-
004	Wooldseweg 30	75/-/-	70/65/60	5/-/-
005	Wooldseweg 24	76/-/-	70/65/60	6/-/-
007	Wooldseweg 24	67/-/-	70/65/60	-/-/-
008	Wooldseweg 22	57/-/-	70/65/60	-/-/-
010	Wooldseweg 22	59/-/-	70/65/60	-/-/-
011	Wooldseweg 20	66/-/-	70/65/60	-/-/-
012	Wooldseweg 18	56/-/-	70/65/60	-/-/-
014	Wooldseweg 18	69/-/-	70/65/60	-/-/-
015	Wooldseweg 18	58/-/-	70/65/60	-/-/-
017	Wooldseweg 16	56/-/-	70/65/60	-/-/-
020	Wooldseweg 14	66/-/-	70/65/60	-/-/-
022	Parallelweg 102	65/-/-	70/65/60	-/-/-
024	Wooldseweg 30a	63/-/-	70/65/60	-/-/-
025	Wooldseweg 32	67/-/-	70/65/60	-/-/-
027	Wooldseweg 34	56/-/-	70/65/60	-/-/-
031	Golsweg 4	60/-/-	70/65/60	-/-/-
034	Golsweg 6	62/-/-	70/65/60	-/-/-
036	Golsweg 8	56/-/-	70/65/60	-/-/-
038	Golsweg 10	56/-/-	70/65/60	-/-/-
040	Golsweg 10	58/-/-	70/65/60	-/-/-
057	Wooldseweg 24	68/-/-	70/65/60	-/-/-
058	Wooldseweg 30	73/-/-	70/65/60	3/-/-
		Zie bijlage 4		

[1] $H_{ontvanger}$ = 1.5 mv+
[2] $H_{ontvanger}$ = 5.0 mv+

Uit de tabel volgt dat sprake is van een overschrijding van de geluidsgrenswaarden die gelden overeenkomstig het geluidbeleid van de gemeente Winterswijk voor maximale geluidsniveaus (piekgeluiden, L_{Amax}). De overschrijding varieert tussen de 3 en 7 dB gedurende de dagperiode (punten 001, 003, 004, 005 en 058, woningen Wooldseweg 24 en 30). De overschrijdingen worden veroorzaakt door rijdende en manoeuvrerende vrachtwagens en zijn het gevolg van rammelende lepels van de heftruck die rijdt op het terrein van de inrichting.

k:\doc\ah\2022\110100\ah2022110100r001v2def.docx 18-01-2023

Behoort bij besluit van burgemeester en wethouders van Winterswijk van 7 april 2016 behorend bij vergunning zaaknummer Z2023-0000 Behoort bij besluit van burgemeester

7.3.3 Indirecte hinder (L_{Aeq})

Tabel 6 geeft voor maatgevende beoordelingspunten [keuze L_{Aeq} > 40 dB(A)] een overzicht van de berekende equivalente geluidsdrukniveaus (L_{Aeq}) als gevolg van de zogenaamde indirecte hinder. De rekenresultaten worden voor de woningen van derden in de tabel getoetst aan de voorkeursgrenswaarden van 50, 45 en 40 dB(A) in respectievelijk de dag-, de avond- en de nachtperiode. De rekenresultaten op alle beoordelingspunten zijn opgenomen in bijlage 5.

tabel 6: rekenresultaten en toetsing equivalente geluidsdrukniveaus als gevolg van de indirecte hinder op de gevels van woningen van derden in de representatieve bedrijfssituatie

Punt	Adres woning van derden	L_{Aeq} in dB(A) gedurende de dag- [1]/avond- [2]/nachtperiode [2]		
		Berekend	Voorkeursgrenswaarden	Overschrijding
006	Wooldseweg 30/30a	42/-/-	50/45/40	-/-/-
007	Wooldseweg 24	42/-/-	50/45/40	-/-/-
010	Wooldseweg 22	42/-/-	50/45/40	-/-/-
013	Wooldseweg 20	42/-/-	50/45/40	-/-/-
016	Wooldseweg 18	42/-/-	50/45/40	-/-/-
019	Wooldseweg 16	41/-/-	50/45/40	-/-/-
021	Wooldseweg 14	41/-/-	50/45/40	-/-/-
		Zie bijlage 5		

[1] $H_{ontvanger}$ = 1.5 mv+
[2] $H_{ontvanger}$ = 5.0 mv+

Uit de tabel volgt dat wordt voldaan aan de voorkeursgrenswaarde die geldt voor de indirecte hinder.

Behoort bij besluit van burgemeester en wethouders van Winterswijk van 7 april 2016
behorend bij vergunning zaaknummer Z2023-0000819
gemeente Winterswijk
Behoort bij besluit van burgemeester

8. Geluidsbeperkende maatregelen

8.1 Langtijdgemiddelde beoordelingsniveaus ($L_{Ar,LT}$) na maatregelen

Uit de rekenresultaten volgt dat op de gevels van woningen van derden sprake is van een overschrijding van de geluidsgrenswaarden die gelden volgens het geluidbeleid van de gemeente Winterswijk met betrekking tot de optredende langtijdgemiddeld beoordelingsniveaus ($L_{Ar,LT}$).

De geconstateerde overschrijdingen worden veroorzaakt door met name de volgende geluidsbronnen:

- de stalen lamellen deur in de oostgevel van de laadstraat (bron 013);
- de gevelafstraling van de oost- en noordgevel van de laadstraat (begane grond) (bronnen 103 t/m 111).

Door het treffen van bronmaatregelen aan bovengenoemde geluidsbronnen kan worden voldaan aan de geluidsgrenswaarden die zijn opgenomen in het geluidbeleid van de gemeente Winterswijk. Hierna volgt per bron een korte beschrijving van de door ons voorgestelde geluidsbeperkende bron- en organisatorische maatregelen.

Stalen lamellen deur in oostgevel van de laadstraat (bron 013)
De luchtgeluidsisolatiewaarden van de stalen lamellen deur is laag en zal moeten worden verbeterd. Dit is mogelijk door de deur te vervangen door een overheaddeur met een zwaardere luchtgeluidsisolatiewaarde en een goede kierdichting. Hiermee kan een verbetering van de luchtgeluidsisolatiewaarde worden bereikt van minimaal 5 dB.

Gevelafstraling oost- en noordgevel van de laadstraat (begane grond) (bronnen 103 t/m 111)
De huidige gevel van de laadstraat is opgebouwd uit een enkelvoudige geprofileerde metalen gevelbeplating. De luchtgeluidsisolatie zal voor de oostelijke gevel en noordelijke gevel op begane grondniveau moeten worden verbeterd. Dit is mogelijk door de gevel te vervangen (of te voorzien) door een metalen sandwichconstructie gevuld met minerale wol. Door het toepassen van bijvoorbeeld 50 mm steenwol met een gewicht van 16 kg/m^3 en een goede kierdichting kan een verbetering van de luchtgeluidsisolatiewaarde worden bereikt van 16 dB.

In figuur 8 is de ligging van bovengenoemde geluidsbronnen weergegeven.

k:\doc\ah\2022\110100\ah2022110100r001v2def.docx 18-01-2023

Behoort bij besluit van burgemeester en wethouders van Winterswijk van 7 april 2016
behorend bij vergunning
zaaknummer Z2023-0000
Behoort bij besluit van burgemeester

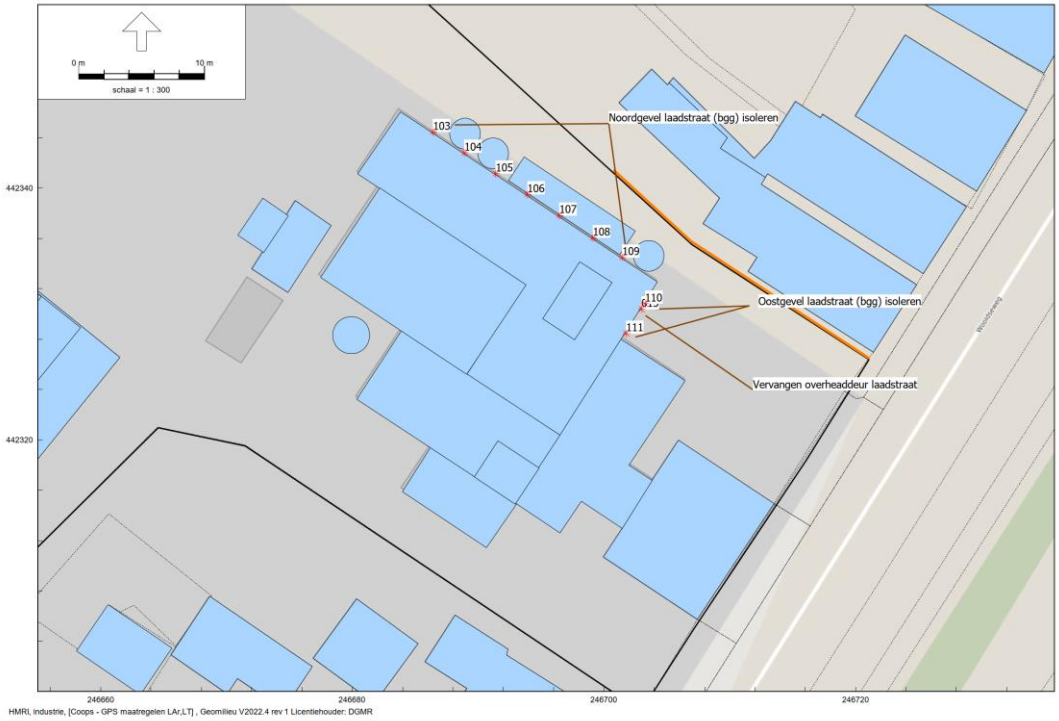

figuur 8: ligging geluidsbronnen met maatregelen $L_{Ar,LT}$

8.1.1 Rekenresultaten langtijdgemiddelde beoordelingsniveaus ($L_{Ar,LT}$) na maatregelen

Bovengenoemde maatregelen zijn verwerkt in een afzonderlijke rekenvariant. Tabel 7 geeft voor dezelfde maatgevende beoordelingspunten als in tabel 4 een overzicht van de berekende langtijdgemiddeld beoordelingsniveaus ($L_{Ar,LT}$) in de situatie na het treffen van de voorgestelde bronmaatregelen. De rekenresultaten worden in de tabel getoetst aan de geluidsgrenswaarden die gelden volgens het geluidbeleid van de gemeente Winterswijk. De rekenresultaten op alle beoordelingspunten zijn opgenomen in bijlage 6. In deze bijlage zijn voor de in de tabel opgenomen beoordelingspunten ook de geluidsbijdragen per deelbron gesorteerd op etmaalwaarde opgenomen.

Behoort bij besluit van burgemeester en wethouders van Winterswijk van 7 april 2016 behorend bij vergunning zaaknummer Z2023-0000 Behoort bij besluit van burgemeester

tabel 7: rekenresultaten en toetsing langtijdgemiddeld beoordelingsniveaus op de gevels van woningen van derden in de representatieve bedrijfssituatie na het treffen van bronmaatregelen

Punt	Adres woning van derden	$L_{Ar,LT}$ in dB(A) gedurende de dag- [1]/avond- [2]/nachtperiode [2]		
		Berekend	Geluidsgrenswaarden geluidbeleid	Overschrijding
001	Wooldseweg 24	49/-/-	55/50/45	-/-/-
002	Wooldseweg 24	51/-/-	55/50/45	-/-/-
003	Wooldseweg 30	52/-/-	55/50/45	-/-/-
004	Wooldseweg 30	52/-/-	55/50/45	-/-/-
005	Wooldseweg 24	54/-/-	55/50/45	-/-/-
014	Wooldseweg 18	48/-/-	55/50/45	-/-/-
017	Wooldseweg 16	46/-/-	55/50/45	-/-/-
020	Wooldseweg 14	46/-/-	55/50/45	-/-/-
024	Wooldseweg 30a	46/-/-	55/50/45	-/-/-
025	Wooldseweg 32	48/-/-	55/50/45	-/-/-
057	Wooldseweg 24	52/-/-	55/50/45	-/-/-
058	Wooldseweg 30	52/-/-	55/50/45	-/-/-
		Zie bijlage 6		

[1] $H_{ontvanger}$ = 1.5 mv+
[2] $H_{ontvanger}$ = 5.0 mv+

Uit de tabel volgt dat na het treffen van de voorgestelde bronmaatregelen kan worden voldaan aan de geluidsgrenswaarden die gelden overeenkomstig het geluidbeleid van de gemeente Winterswijk voor langtijdgemiddelde beoordelingsniveaus ($L_{Ar,LT}$).

8.2 Maximale geluidsniveaus (piekgeluiden, L_{Amax}) na maatregelen

Uit de rekenresultaten volgt daarnaast ook dat op de gevels van woningen van derden sprake is van een overschrijding van de maximaal toelaatbare grenswaarden die gelden volgens het geluidbeleid van de gemeente Winterswijk met betrekking tot de optredende maximale geluidsniveaus (piekgeluiden, L_{Amax}).

Maximale geluidsniveaus die in de dagperiode worden veroorzaakt als het gevolg van het laden en lossen ten behoeve van de inrichting zijn volgens het geluidbeleid uitgesloten van beoordeling voor meldingsplichtige bedrijven. Dit geldt niet voor vergunningplichtige bedrijven. Wanneer het geluidbeleid wordt gevolgd, zijn maatregelen ter voorkoming van onacceptabele piekgeluiden nodig.

Nader onderzoek wijst uit dat door het treffen van overdrachtsmaatregelen kan worden voldaan aan de geluidsgrenswaarden die gelden volgens het geluidbeleid van de gemeente Winterswijk. Deze overdrachtsmaatregelen bestaan uit:

- Het plaatsen van een 18 meter lang en 2.0 meter hoge muur (of scherm) langs een deel van de noordzijde van de terreingrens ter plaatse van het tankenpark.
- Het plaatsen van een in totaal 24 meter lang en 2.0 meter hoog scherm langs de zuidgrens van de inrichting aansluitend op de stortput.

Bovengenoemde afmetingen zijn bepaald aan de hand van een iteratief proces. Om geluiddoorstraling door het scherm te voorkomen, zal een minimale massa van 10 kg/m^2 moeten worden aangehouden. In figuur 9 volgt een weergave van de ligging van beide schermen.

Behoort bij besluit
van burgemeester
en wethouders van
Winterswijk van
7 april 2016
behorend
bij vergunning
zaaknummer Z2023-0000

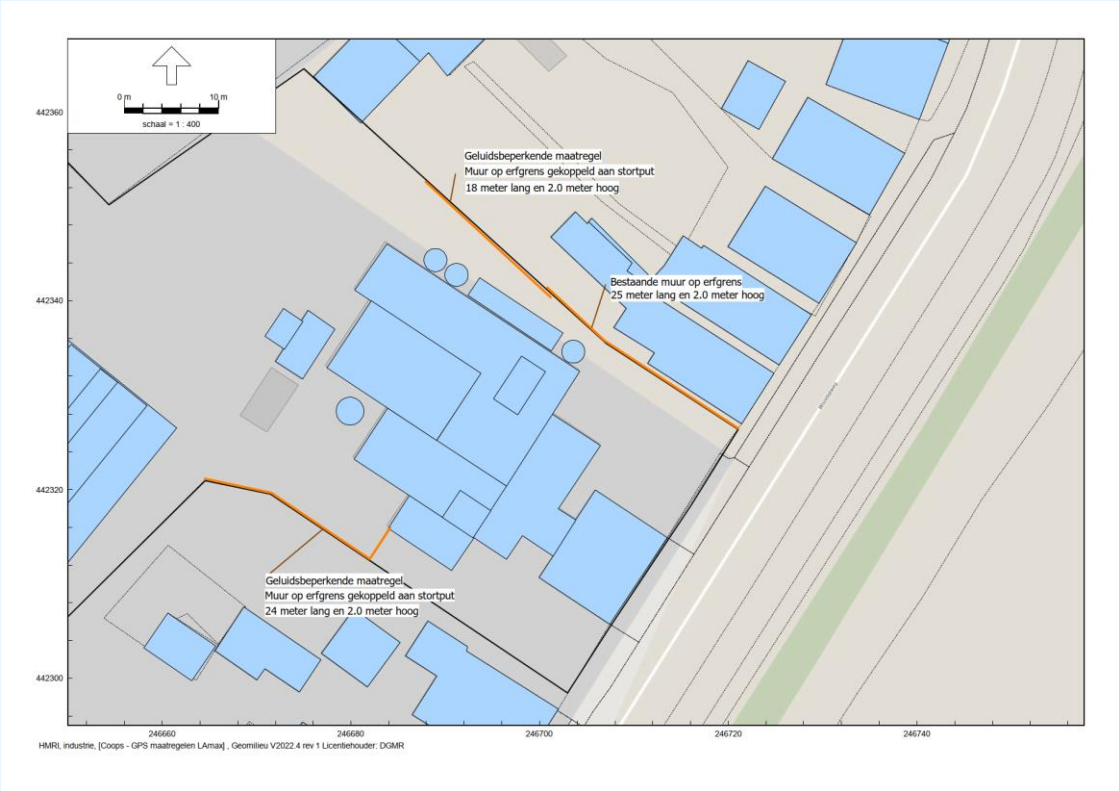

figuur 9: ligging schermen (maatregelen L_{Amax})

8.2.1 Rekenresultaten maximale geluidsniveaus (piekgeluiden, L_{Amax}) na maatregelen

Bovengenoemde maatregelen zijn verwerkt in een afzonderlijke rekenvariant. Tabel 8 geeft voor dezelfde maatgevende beoordelingspunten als in tabel 5 een overzicht van de berekende maximale geluidsniveaus (L_{Amax}) in de situatie na het treffen van de voorgestelde overdrachtsmaatregelen.
De rekenresultaten worden in de tabel getoetst aan de geluidsgrenswaarden die gelden volgens het geluidbeleid van de gemeente Winterswijk. De rekenresultaten op alle beoordelingspunten zijn opgenomen in bijlage 7. In deze bijlage zijn voor de in de tabel opgenomen beoordelingspunten ook de geluidsbijdragen per deelbron gesorteerd op etmaalwaarde opgenomen.

k:\doc\ah\2022\110100\ah2022110100r001v2def.docx 18-01-2023

Behoort bij besluit van burgemeester en wethouders van Winterswijk van 7 april 2016 behorend bij vergunning zaaknummer Z2023-0000 Behoort bij besluit van burgemeester

tabel 8: rekenresultaten en toetsing maximale geluidsniveaus op de gevels van woningen van derden in de representatieve bedrijfssituatie

Punt	Adres woning van derden	L_{Amax} in dB(A) gedurende de dag- [1]/avond- [2]/nachtperiode [2]		
		Berekend	Maximaal toelaatbare Geluidsgrenswaarden geluidbeleid	Overschrijding
001	Wooldseweg 24	70/-/-	70/65/60	-/-/-
002	Wooldseweg 24	64/-/-	70/65/60	-/-/-
003	Wooldseweg 30	69/-/-	70/65/60	-/-/-
004	Wooldseweg 30	69/-/-	70/65/60	-/-/-
005	Wooldseweg 24	70/-/-	70/65/60	-/-/-
007	Wooldseweg 24	67/-/-	70/65/60	-/-/-
008	Wooldseweg 22	57/-/-	70/65/60	-/-/-
010	Wooldseweg 22	59/-/-	70/65/60	-/-/-
011	Wooldseweg 20	64/-/-	70/65/60	-/-/-
012	Wooldseweg 18	55/-/-	70/65/60	-/-/-
014	Wooldseweg 18	65/-/-	70/65/60	-/-/-
015	Wooldseweg 18	57/-/-	70/65/60	-/-/-
017	Wooldseweg 16	56/-/-	70/65/60	-/-/-
020	Wooldseweg 14	62/-/-	70/65/60	-/-/-
022	Parallelweg 102	62/-/-	70/65/60	-/-/-
024	Wooldseweg 30a	60/-/-	70/65/60	-/-/-
025	Wooldseweg 32	63/-/-	70/65/60	-/-/-
027	Wooldseweg 34	56/-/-	70/65/60	-/-/-
031	Golsweg 4	57/-/-	70/65/60	-/-/-
034	Golsweg 6	62/-/-	70/65/60	-/-/-
036	Golsweg 8	56/-/-	70/65/60	-/-/-
038	Golsweg 10	53/-/-	70/65/60	-/-/-
040	Golsweg 10	54/-/-	70/65/60	-/-/-
057	Wooldseweg 24	68/-/-	70/65/60	-/-/-
058	Wooldseweg 30	66/-/-	70/65/60	-/-/-
		Zie bijlage 7		

[1] $H_{ontvanger}$ = 1.5 mv+
[2] $H_{ontvanger}$ = 5.0 mv+

Uit de tabel volgt dat na het treffen van de voorgestelde overdrachtsmaatregelen kan worden voldaan aan de geluidsgrenswaarden die gelden overeenkomstig het geluidbeleid van de gemeente Winterswijk voor maximale geluidsniveaus (piekgeluiden, L_{Amax}).

Behoort bij besluit van burgemeester en wethouders van Winterswijk van 7 april 2016 behorend bij vergunning zaaknummer Z2023-0000 Behoort bij besluit van burgemeester

9. Conclusie

In opdracht van Coops Mengvoeders B.V. heeft Adviesbureau de Haan B.V. een akoestisch onderzoek uitgevoerd voor de bedrijfslocatie van het bedrijf gelegen aan de Wooldseweg 28, 7102 EE in Winterswijk.

De vigerende omgevingsvergunning dateert uit 2005. Het bevoegd gezag is de gemeente Winterswijk. Het bedrijf heeft het voornemen diverse wijzigingen in de bedrijfsvoering door te voeren. Om dit mogelijk te maken, wordt een omgevingsvergunning, in dit geval een revisievergunningaanvraag ingediend. Onderdeel van de omgevingsvergunningaanvraag is dit akoestisch onderzoek.

$L_{Ar,LT}$
Uit de rekenresultaten volgt dat de langtijdgemiddeld beoordelingsniveaus in de representatieve bedrijfssituatie, vanwege de activiteiten van het bedrijf gedurende de dagperiode maximaal 58 dB(A) bedraagt (beoordelingspunt 005, woning Wooldseweg 24). Gedurende de avond- en nachtperiode vinden er geen bedrijfsactiviteiten plaats en is de geluidsuitstraling nihil.

Toetsing aan de geluidsgrenswaarden die zijn opgenomen in het geluidbeleid van de gemeente Winterswijk levert een overschrijding op van 3 dB gedurende de dagperiode.

Wij stellen voor om de volgende bronmaatregelen te treffen:
- Het vervangen van de lamellen deur in de oostgevel van de laadstraat door een overheaddeur met een hogere luchtgeluidsisolatiewaarde (bron 013).
- Het vervangen van de oost- en noordgevel van de laadstraat (op begane grondniveau) door een metalen sandwichconstructie gevuld met minerale wol (bronnen 103 t/m 111).

Hiermee kan worden voldaan aan de geluidsgrenswaarden die gelden volgens het geluidbeleid van de gemeente Winterswijk voor langtijdgemiddelde beoordelingsniveaus ($L_{Ar,LT}$).

L_{Amax}
Op de gevels van de dichtstbij gelegen woning van derden, kunnen gedurende de dagperiode als gevolg van manoeuvrerende of optrekkende voertuigen of rammelende lepels van de heftruck maximale geluidsniveaus (piekgeluiden, L_{Amax}) optreden tot 77 dB(A) (beoordelingspunt 003, Wooldseweg 30).

Toetsing aan de geluidsgrenswaarden die zijn opgenomen in het geluidbeleid van de gemeente Winterswijk levert een overschrijding op van 7 dB gedurende de dagperiode.

Maximale geluidsniveaus die in de dagperiode worden veroorzaakt als het gevolg van het laden en lossen ten behoeve van de inrichting zijn volgens het geluidbeleid uitgesloten van beoordeling voor meldingsplichtige bedrijven. Dit geldt niet voor vergunningplichtige bedrijven. Wanneer het geluidbeleid wordt gevolgd, zijn maatregelen ter voorkoming van onacceptabele piekgeluiden nodig.

Behoort bij besluit van burgemeester en wethouders van Winterswijk van 7 april 2016 behorend bij vergunning zaaknummer Z2023-0000 Behoort bij besluit van burgemeester

Nader onderzoek wijst uit dat door het treffen van overdrachtsmaatregelen kan worden voldaan aan de geluidsgrenswaarden die gelden volgens het geluidbeleid van de gemeente Winterswijk. Deze overdrachtsmaatregelen bestaan uit:

- Het plaatsen van een 18 meter lang en 2.0 meter hoge muur (of scherm) langs en deel van de noordzijde van de terreingrens ter plaatse van het tankenpark.
- Het plaatsen van een in totaal 24 meter lang en 2.0 meter hoog scherm langs de zuidgrens van de inrichting aansluitend op de stortput.

Hiermee kan worden voldaan aan de geluidsgrenswaarden die gelden voor optredende maximale geluidsniveaus (L_{Amax}) volgens het geluidbeleid van de gemeente Winterswijk.

Indirecte hinder
Uit de rekenresultaten volgt dat de equivalente geluidsniveaus als gevolg van de indirecte hinder gedurende de dagperiode maximaal 42 dB(A) bedraagt (beoordelingspunten 006, 007, 010, 013 en 016, woningen Wooldseweg 18, 20, 22, 24, 30 en 30a). Hiermee wordt voldaan aan de voorkeursgrenswaarden.

Advies
Wij stellen voor om de geluidsbeperkende bron- en overdrachtsmaatregelen in overweging te nemen en pas te treffen nadat dit rapport is beoordeeld door het bevoegd gezag.

ing. D.J. (Dennis) Sanders
Adviesbureau de Haan B.V.

Behoort bij besluit
van burgemeester
en wethouders van
Winterswijk van
7 april 2016
behorend
bij vergunning
zaaknummer Z2023-0000

Bijlage 1

Titel	Invoergegevens geluidsbronnen

Behoort bij besluit
van burgemeester
en wethouders van
Winterswijk van
7 april 2016
behorend
bij vergunning
zaaknummer Z2023-0000015
gemeente
Winterswijk
Behoort bij besluit
van burgemeester

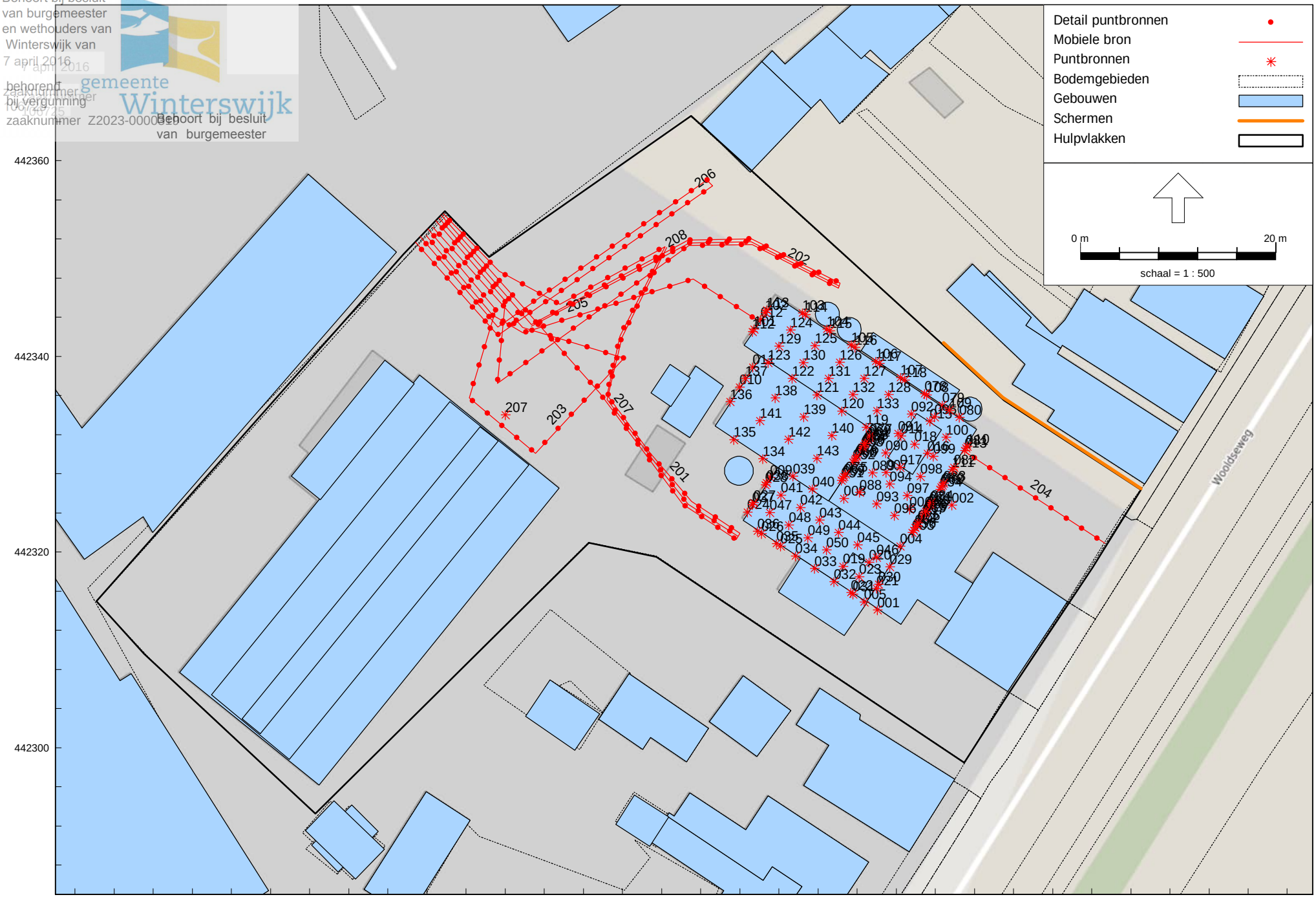

HMRI, industrie, [Coops - RBS LAr,LT januari 2023] , Geomilieu V2022.4 rev 1 Licentiehouder: DGMR

AH.2022.1101.00.R001

Coops Mengvoeders B.V., Winterswijk

Geluidsbronnen RBS LAr,LT

Bijlage 1.1

Behoort bij besluit
van burgemeester
en wethouders van
Winterswijk van
7 april 2016
behorend
bij vergunning
zaaknummer Z2023-0000029
gemeente Winterswijk
Behoort bij besluit
van burgemeester

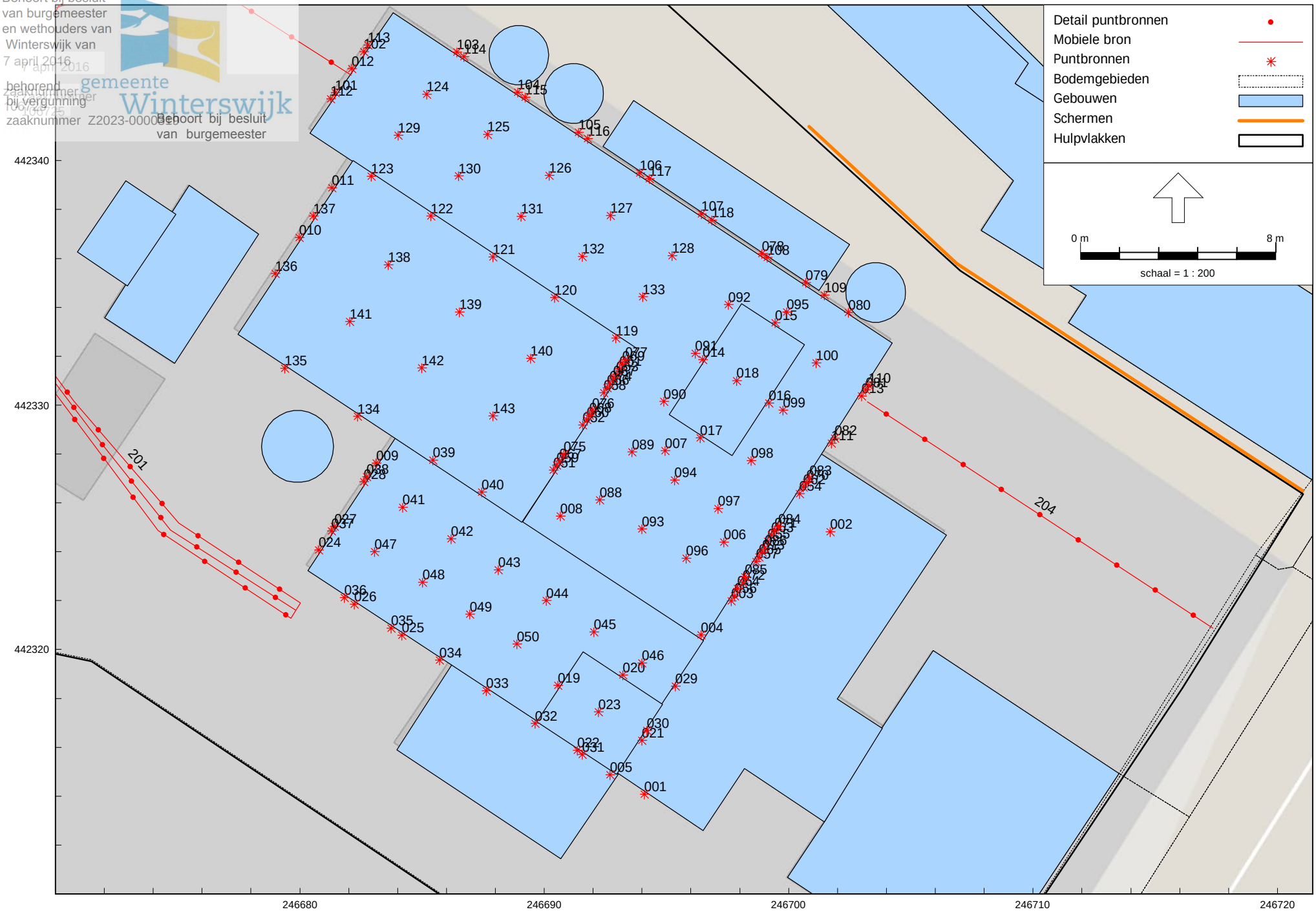

Behoort bij besluit
van burgemeester
en wethouders van
Winterswijk van
7 april 2016
behorend
bij vergunning
zaaknummer
106725
zaaknummer Z2023-[illegible]
Behoort bij besluit
van burgemeester

Model: RBS LAr,LT januari 2023
Groep: (hoofdgroep)
Lijst van Puntbronnen, voor rekenmethode Industrielawaai - HMRI, industrie

Naam	Omschr.	X	Y	Maaiveld	Hoogte	Hdef.	Richt.	Hoek	Lwr 31	Lwr 63	Lwr 125	Lwr 250	Lwr 500	Lwr 1k	Lwr 2k	Lwr 4k	Lwr 8k	Lwr Totaal	Cb(D)	Cb(A)	Cb(N)	Tb(u)(D)
001	Gevelrooster ketelruimte	246694,09	442314,09	0,00	1,00	Relatief	0,00	360,00	33,20	42,70	49,30	52,20	50,60	53,30	50,60	50,10	35,30	59,14	0,00	--	--	12,0000
002	Splitunit	246701,70	442324,81	0,00	4,50	Relatief	0,00	360,00	55,00	61,00	62,00	63,00	63,00	62,00	60,00	56,00	50,00	70,10	0,00	--	--	12,0000
003	Explosierooster	246697,64	442321,98	0,00	8,00	Relatief	0,00	360,00	52,80	52,60	69,40	77,30	80,50	66,00	57,60	53,40	54,60	82,55	0,00	--	--	12,0000
004	Uitlaat stoomketel	246696,41	442320,60	0,00	20,00	Relatief	0,00	360,00	46,90	58,90	74,00	74,10	69,70	69,20	66,60	63,20	55,50	78,83	0,00	--	--	12,0000
005	Uitlaat stortput	246692,70	442314,88	0,00	24,60	Relatief	0,00	360,00	43,30	58,80	73,10	73,90	69,40	69,70	68,70	63,40	54,70	78,67	0,00	--	--	12,0000
006	Uitlaat perslijn 1	246697,35	442324,39	19,00	4,50	Relatief aan onderliggend item	0,00	360,00	50,70	68,70	78,10	80,00	72,90	72,50	69,20	64,90	55,40	83,45	0,00	--	--	12,0000
007	Uitlaat perslijn 2	246694,94	442328,14	19,00	3,50	Relatief aan onderliggend item	0,00	360,00	57,70	77,40	88,30	90,90	81,20	77,30	74,30	71,30	61,20	93,40	0,00	--	--	12,0000
008	Uitlaat hamermolen	246690,65	442325,46	0,00	22,50	Relatief	0,00	360,00	56,00	69,00	71,00	75,00	83,00	77,00	74,00	68,00	58,00	85,24	0,00	--	--	12,0000
009	Deurrooster grondstoffen	246683,11	442327,63	0,00	1,00	Relatief	0,00	360,00	40,90	46,60	56,60	58,00	60,00	62,30	63,70	57,20	47,10	68,30	0,00	--	--	12,0000
010	Deurrooster opslagruimte	246679,97	442336,86	0,00	1,00	Relatief	0,00	360,00	41,70	45,70	54,90	56,80	57,70	60,60	57,60	54,80	46,60	65,44	0,00	--	--	12,0000
011	Gesloten lamellen deur opslagruimte	246681,32	442338,90	0,00	3,00	Relatief	0,00	360,00	53,90	59,50	64,80	67,00	70,20	69,60	66,60	68,90	58,60	76,21	0,00	--	--	12,0000
012	Gesloten overheaddeur west laadstraat	246682,12	442343,76	0,00	3,00	Relatief	0,00	360,00	51,00	57,20	62,80	70,10	75,00	74,30	76,80	67,70	57,20	80,99	0,00	--	--	12,0000
013	Gesloten lamellendeur oost laadstraat	246702,98	442330,37	0,00	3,00	Relatief	0,00	360,00	54,60	61,80	70,40	73,70	76,60	80,90	81,40	82,30	67,80	87,15	0,00	--	--	12,0000
014	Gevel west dakopbouw silo gereed product	246696,47	442331,87	0,00	21,00	Relatief	0,00	360,00	45,20	57,20	65,90	69,10	74,20	73,10	66,60	65,80	58,20	78,35	0,00	--	--	12,0000
015	Gevel noord dakopbouw silo gereed product	246699,45	442333,37	0,00	20,90	Relatief	0,00	360,00	42,50	54,50	63,20	66,40	71,50	70,40	63,90	63,10	55,50	75,65	0,00	--	--	12,0000
016	Gevel oost dakopbouw silo gereed product	246699,20	442330,08	0,00	20,90	Relatief	0,00	360,00	45,20	57,20	65,90	69,10	74,20	73,10	66,60	65,80	58,20	78,35	0,00	--	--	12,0000
017	Gevel zuid dakopbouw silo gereed product	246696,38	442328,66	0,00	20,90	Relatief	0,00	360,00	42,50	54,50	63,20	66,40	71,50	70,40	63,90	63,10	55,50	75,65	0,00	--	--	12,0000
018	Dak dakopbouw silo gereed product	246697,87	442331,00	0,00	22,10	Relatief	0,00	360,00	34,20	44,20	50,90	53,10	51,20	43,10	32,60	30,80	27,20	57,09	0,00	--	--	12,0000
019	Gevel west dakopbouw silo grondstoffen	246690,56	442318,54	0,00	21,30	Relatief	0,00	360,00	46,00	49,80	61,60	59,80	63,40	67,00	68,40	70,70	61,90	74,76	0,00	--	--	12,0000
020	Gevel noord dakopbouw silo grondstoffen	246693,22	442318,95	0,00	21,30	Relatief	0,00	360,00	46,50	50,30	61,80	60,30	63,90	67,50	68,90	71,20	62,40	75,25	0,00	--	--	12,0000
021	Gevel oost dakopbouw silo grondstoffen	246693,99	442316,28	0,00	21,30	Relatief	0,00	360,00	46,00	49,80	61,30	59,80	63,40	67,00	68,40	70,70	61,90	74,75	0,00	--	--	12,0000
022	Gevel west dakopbouw silo grondstoffen	246691,36	442315,87	0,00	21,30	Relatief	0,00	360,00	46,50	50,30	61,80	60,30	63,90	67,50	68,90	71,20	62,40	75,25	0,00	--	--	12,0000
023	Dak dakopbouw silo grondstoffen	246692,22	442317,46	0,00	22,10	Relatief	0,00	360,00	38,00	39,80	49,30	46,80	43,40	40,00	37,40	38,70	33,90	52,92	0,00	--	--	12,0000
024	Geveluitlaat grondstoffen	246680,77	442324,06	0,00	2,00	Relatief	0,00	360,00	48,40	53,90	62,50	67,30	74,40	76,00	76,40	66,50	58,00	80,92	0,00	--	--	12,0000
025	Gevel zuid bgg silo grondstoffen	246684,17	442320,58	0,00	4,30	Relatief	0,00	360,00	44,50	52,40	62,70	57,70	58,30	59,70	59,40	50,60	40,50	67,21	0,00	--	--	12,0000
026	Gevel zuid bgg silo grondstoffen	246682,22	442321,86	0,00	4,30	Relatief	0,00	360,00	44,50	52,40	62,70	57,70	58,30	59,70	59,40	50,60	40,50	67,21	0,00	--	--	12,0000
027	Gevel west bgg silo grondstoffen	246681,41	442325,04	0,00	4,30	Relatief	0,00	360,00	44,10	52,00	62,30	57,30	57,90	59,30	59,00	50,20	40,10	66,81	0,00	--	--	12,0000
028	Gevel west bgg silo grondstoffen	246682,61	442326,86	0,00	4,30	Relatief	0,00	360,00	44,10	52,00	62,30	57,30	57,90	59,30	59,00	50,20	40,10	66,81	0,00	--	--	12,0000
029	Gevel oost v4 silo grondstoffen	246695,36	442318,51	0,00	18,70	Relatief	0,00	360,00	45,50	52,70	56,30	46,90	45,40	47,40	52,60	48,10	42,60	60,22	0,00	--	--	12,0000
030	Gevel oost v4 silo grondstoffen	246694,20	442316,70	0,00	18,70	Relatief	0,00	360,00	45,50	52,70	56,30	46,90	45,40	47,40	52,60	48,10	42,60	60,22	0,00	--	--	12,0000
031	Gevel zuid v4 silo grondstoffen	246691,55	442315,70	0,00	18,70	Relatief	0,00	360,00	44,50	51,70	55,30	45,90	44,40	46,40	51,60	47,10	41,60	59,22	0,00	--	--	12,0000
032	Gevel zuid v4 silo grondstoffen	246689,62	442316,98	0,00	18,70	Relatief	0,00	360,00	44,50	51,70	55,30	45,90	44,40	46,40	51,60	47,10	41,60	59,22	0,00	--	--	12,0000
033	Gevel zuid v4 silo grondstoffen	246687,63	442318,31	0,00	18,70	Relatief	0,00	360,00	44,50	51,70	55,30	45,90	44,40	46,40	51,60	47,10	41,60	59,22	0,00	--	--	12,0000
034	Gevel zuid v4 silo grondstoffen	246685,71	442319,57	0,00	18,70	Relatief	0,00	360,00	44,50	51,70	55,30	45,90	44,40	46,40	51,60	47,10	41,60	59,22	0,00	--	--	12,0000
035	Gevel zuid v4 silo grondstoffen	246683,74	442320,87	0,00	18,70	Relatief	0,00	360,00	44,50	51,70	55,30	45,90	44,40	46,40	51,60	47,10	41,60	59,22	0,00	--	--	12,0000
036	Gevel zuid v4 silo grondstoffen	246681,81	442322,13	0,00	18,70	Relatief	0,00	360,00	44,50	51,70	55,30	45,90	44,40	46,40	51,60	47,10	41,60	59,22	0,00	--	--	12,0000
037	Gevel west v4 silo grondstoffen	246681,29	442324,85	0,00	18,70	Relatief	0,00	360,00	49,50	55,70	64,30	61,90	67,40	69,40	69,60	72,10	62,60	76,63	0,00	--	--	12,0000
038	Gevel west v4 silo grondstoffen	246682,74	442327,06	0,00	18,70	Relatief	0,00	360,00	49,50	55,70	64,30	61,90	67,40	69,40	69,60	72,10	62,60	76,63	0,00	--	--	12,0000
039	Gevel noord v4 silo grondstoffen	246685,45	442327,74	0,00	18,70	Relatief	0,00	360,00	49,40	55,60	64,20	61,80	67,30	69,30	69,50	72,00	62,50	76,53	0,00	--	--	12,0000
040	Gevel noord v4 silo grondstoffen	246687,44	442326,44	0,00	18,70	Relatief	0,00	360,00	49,40	55,60	64,20	61,80	67,30	69,30	69,50	72,00	62,50	76,53	0,00	--	--	12,0000
041	Dak v4 silo grondstoffen	246684,21	442325,82	0,00	20,10	Relatief	0,00	360,00	36,70	40,90	47,50	44,10	42,60	37,60	33,80	35,30	29,80	51,13	0,00	--	--	12,0000
042	Dak v4 silo grondstoffen	246686,19	442324,54	0,00	20,10	Relatief	0,00	360,00	36,70	40,90	47,50	44,10	42,60	37,60	33,80	35,30	29,80	51,13	0,00	--	--	12,0000
043	Dak v4 silo grondstoffen	246688,12	442323,26	0,00	20,10	Relatief	0,00	360,00	36,70	40,90	47,50	44,10	42,60	37,60	33,80	35,30	29,80	51,13	0,00	--	--	12,0000
044	Dak v4 silo grondstoffen	246690,08	442322,00	0,00	20,10	Relatief	0,00	360,00	36,70	40,90	47,50	44,10	42,60	37,60	33,80	35,30	29,80	51,13	0,00	--	--	12,0000
045	Dak v4 silo grondstoffen	246692,04	442320,72	0,00	20,10	Relatief	0,00	360,00	36,70	40,90	47,50	44,10	42,60	37,60	33,80	35,30	29,80	51,13	0,00	--	--	12,0000
046	Dak v4 silo grondstoffen	246693,99	442319,44	0,00	20,10	Relatief	0,00	360,00	36,70	40,90	47,50	44,10	42,60	37,60	33,80	35,30	29,80	51,13	0,00	--	--	12,0000
047	Dak v4 silo grondstoffen	246683,06	442324,01	0,00	20,10	Relatief	0,00	360,00	36,70	40,90	47,50	44,10	42,60	37,60	33,80	35,30	29,80	51,13	0,00	--	--	12,0000
048	Dak v4 silo grondstoffen	246685,01	442322,76	0,00	20,10	Relatief	0,00	360,00	36,70	40,90	47,50	44,10	42,60	37,60	33,80	35,30	29,80	51,13	0,00	--	--	12,0000
049	Dak v4 silo grondstoffen	246686,94	442321,45	0,00	20,10	Relatief	0,00	360,00	36,70	40,90	47,50	44,10	42,60	37,60	33,80	35,30	29,80	51,13	0,00	--	--	12,0000
050	Dak v4 silo grondstoffen	246688,88	442320,22	0,00	20,10	Relatief	0,00	360,00	36,70	40,90	47,50	44,10	42,60	37,60	33,80	35,30	29,80	51,13	0,00	--	--	12,0000
051	Gevel west v1 productie	246690,38	442327,35	0,00	8,80	Relatief	0,00	360,00	55,30	60,40	74,90	72,00	70,50	72,30	70,90	68,30	58,40	79,83	0,00	--	--	12,0000
052	Gevel west v1 productie	246691,58	442329,19	0,00	8,80	Relatief	0,00	360,00	55,30	60,40	74,90	72,00	70,50	72,30	70,90	68,30	58,40	79,83	0,00	--	--	12,0000
053	Gevel west v1 productie	246692,94	442331,27	0,00	8,80	Relatief	0,00	360,00	55,30	60,40	74,90	72,00	70,50	72,30	70,90	68,30	58,40	79,83	0,00	--	--	12,0000
054	Gevel oost v1 productie	246700,44	442326,38	0,00	8,80	Relatief	0,00	360,00	51,30	57,40	66,90	57,00	48,50	50,30	53,90	44,30	38,40	68,16	0,00	--	--	12,0000
055	Gevel oost v1 productie	246699,14	442324,43	0,00	8,80	Relatief	0,00	360,00	51,30	57,40	66,90	57,00	48,50	50,30	53,90	44,30	38,40	68,16	0,00	--	--	12,0000
056	Gevel oost v1 productie	246697,78	442322,20	0,00	8,80	Relatief	0,00	360,00	51,30	57,40	66,90	57,00	48,50	50,30	53,90	44,30	38,40	68,16	0,00	--	--	12,0000
057	Lichtstrook gevel oost v1 productie	246698,67	442323,60	0,00	8,80	Relatief	0,00	360,00	52,30	60,40	71,90	69,00	64,50	62,30	57,90	60,30	54,40	74,94	0,00	--	--	12,0000
058	Lichtstrook gevel west v1 productie	246692,43	442330,50	0,00	8,80	Relatief	0,00	360,00	52,30	60,40	71,90	69,00	64,50	62,30	57,90	60,30	54,40	74,94	0,00	--	--	12,0000
059	Gevel west v2 productie	246690,51	442327,53	0,00	12,00	Relatief	0,00	360,00	46,30	56,60	65,10	68,30	66,10	66,20	59,50	56,90	48,30	73,05	0,00	--	--	12,0000
060	Gevel west v2 productie	246691,75	442329,40	0,00	12,00	Relatief	0,00	360,00	46,30	56,60	65,10	68,30	66,10	66,20	59,50	56,90	48,30	73,05	0,00	--	--	12,0000
061	Gevel west v2 productie	246693,08	442331,49	0,00	12,00	Relatief	0,00	360,00	46,30	56,60	65,10	68,30	66,10	66,20	59,50	56,90	48,30	73,05	0,00	--	--	12,0000
062	Gevel oost v2 productie	246700,61	442326,64	0,00	12,00	Relatief	0,00	360,00	42,30	53,60	57,10	53,30	44,10	44,20	42,50	32,90	28,30	60,19	0,00	--	--	12,0000

Behoort bij besluit van burgemeester en wethouders van Winterswijk van 7 april 2023 zaaknummer Z2023-0000025 behorend bij vergunning

gemeente Winterswijk
Behoort bij besluit van burgemeester

RBS LAr,LT januari 2023
Groep: (hoofdgroep)
Lijst van Puntbronnen, Bron: Rekenmethode Industrielawaai - HMRI, industrie

Naam	Tb(u)(A)	Tb(u)(N)	Type	GeenRefl.	GeenDemping	Red 31	Red 63	Red 125	Red 250	Red 500	Red 1k	Red 2k	Red 4k	Red 8k	Groep
001	--	--	Normale puntbron	Ja	Nee	0,00	0,00	0,00	0,00	0,00	0,00	0,00	0,00	0,00	--
002	--	--	Normale puntbron	Nee	Nee	0,00	0,00	0,00	0,00	0,00	0,00	0,00	0,00	0,00	--
003	--	--	Normale puntbron	Ja	Nee	-0,70	-0,70	-0,70	-0,70	-0,70	-0,70	-0,70	-0,70	-0,70	--
004	--	--	Normale puntbron	Nee	Nee	0,00	0,00	0,00	0,00	0,00	0,00	0,00	0,00	0,00	--
005	--	--	Normale puntbron	Nee	Nee	0,00	0,00	0,00	0,00	0,00	0,00	0,00	0,00	0,00	--
006	--	--	Normale puntbron	Nee	Nee	0,00	0,00	0,00	0,00	0,00	0,00	0,00	0,00	0,00	--
007	--	--	Normale puntbron	Nee	Nee	0,00	0,00	0,00	0,00	0,00	0,00	0,00	0,00	0,00	--
008	--	--	Normale puntbron	Nee	Nee	0,00	0,00	0,00	0,00	0,00	0,00	0,00	0,00	0,00	--
009	--	--	Normale puntbron	Ja	Nee	0,00	0,00	0,00	0,00	0,00	0,00	0,00	0,00	0,00	--
010	--	--	Normale puntbron	Ja	Nee	0,00	0,00	0,00	0,00	0,00	0,00	0,00	0,00	0,00	--
011	--	--	Normale puntbron	Ja	Nee	0,00	0,00	0,00	0,00	0,00	0,00	0,00	0,00	0,00	--
012	--	--	Normale puntbron	Ja	Nee	0,00	0,00	0,00	0,00	0,00	0,00	0,00	0,00	0,00	--
013	--	--	Normale puntbron	Ja	Nee	0,00	0,00	0,00	0,00	0,00	0,00	0,00	0,00	0,00	--
014	--	--	Normale puntbron	Ja	Nee	0,00	0,00	0,00	0,00	0,00	0,00	0,00	0,00	0,00	--
015	--	--	Normale puntbron	Ja	Nee	0,00	0,00	0,00	0,00	0,00	0,00	0,00	0,00	0,00	--
016	--	--	Normale puntbron	Ja	Nee	0,00	0,00	0,00	0,00	0,00	0,00	0,00	0,00	0,00	--
017	--	--	Normale puntbron	Ja	Nee	0,00	0,00	0,00	0,00	0,00	0,00	0,00	0,00	0,00	--
018	--	--	Normale puntbron	Nee	Nee	0,00	0,00	0,00	0,00	0,00	0,00	0,00	0,00	0,00	--
019	--	--	Normale puntbron	Ja	Nee	0,00	0,00	0,00	0,00	0,00	0,00	0,00	0,00	0,00	--
020	--	--	Normale puntbron	Ja	Nee	0,00	0,00	0,00	0,00	0,00	0,00	0,00	0,00	0,00	--
021	--	--	Normale puntbron	Ja	Nee	0,00	0,00	0,00	0,00	0,00	0,00	0,00	0,00	0,00	--
022	--	--	Normale puntbron	Ja	Nee	0,00	0,00	0,00	0,00	0,00	0,00	0,00	0,00	0,00	--
023	--	--	Normale puntbron	Nee	Nee	0,00	0,00	0,00	0,00	0,00	0,00	0,00	0,00	0,00	--
024	--	--	Normale puntbron	Ja	Nee	0,00	0,00	0,00	0,00	0,00	0,00	0,00	0,00	0,00	--
025	--	--	Normale puntbron	Ja	Nee	0,00	0,00	0,00	0,00	0,00	0,00	0,00	0,00	0,00	--
026	--	--	Normale puntbron	Ja	Nee	0,00	0,00	0,00	0,00	0,00	0,00	0,00	0,00	0,00	--
027	--	--	Normale puntbron	Ja	Nee	0,00	0,00	0,00	0,00	0,00	0,00	0,00	0,00	0,00	--
028	--	--	Normale puntbron	Ja	Nee	0,00	0,00	0,00	0,00	0,00	0,00	0,00	0,00	0,00	--
029	--	--	Normale puntbron	Ja	Nee	0,00	0,00	0,00	0,00	0,00	0,00	0,00	0,00	0,00	--
030	--	--	Normale puntbron	Ja	Nee	0,00	0,00	0,00	0,00	0,00	0,00	0,00	0,00	0,00	--
031	--	--	Normale puntbron	Ja	Nee	0,00	0,00	0,00	0,00	0,00	0,00	0,00	0,00	0,00	--
032	--	--	Normale puntbron	Ja	Nee	0,00	0,00	0,00	0,00	0,00	0,00	0,00	0,00	0,00	--
033	--	--	Normale puntbron	Ja	Nee	0,00	0,00	0,00	0,00	0,00	0,00	0,00	0,00	0,00	--
034	--	--	Normale puntbron	Ja	Nee	0,00	0,00	0,00	0,00	0,00	0,00	0,00	0,00	0,00	--
035	--	--	Normale puntbron	Ja	Nee	0,00	0,00	0,00	0,00	0,00	0,00	0,00	0,00	0,00	--
036	--	--	Normale puntbron	Ja	Nee	0,00	0,00	0,00	0,00	0,00	0,00	0,00	0,00	0,00	--
037	--	--	Normale puntbron	Ja	Nee	0,00	0,00	0,00	0,00	0,00	0,00	0,00	0,00	0,00	--
038	--	--	Normale puntbron	Ja	Nee	0,00	0,00	0,00	0,00	0,00	0,00	0,00	0,00	0,00	--
039	--	--	Normale puntbron	Ja	Nee	0,00	0,00	0,00	0,00	0,00	0,00	0,00	0,00	0,00	--
040	--	--	Normale puntbron	Ja	Nee	0,00	0,00	0,00	0,00	0,00	0,00	0,00	0,00	0,00	--
041	--	--	Normale puntbron	Nee	Nee	0,00	0,00	0,00	0,00	0,00	0,00	0,00	0,00	0,00	--
042	--	--	Normale puntbron	Nee	Nee	0,00	0,00	0,00	0,00	0,00	0,00	0,00	0,00	0,00	--
043	--	--	Normale puntbron	Nee	Nee	0,00	0,00	0,00	0,00	0,00	0,00	0,00	0,00	0,00	--
044	--	--	Normale puntbron	Nee	Nee	0,00	0,00	0,00	0,00	0,00	0,00	0,00	0,00	0,00	--
045	--	--	Normale puntbron	Nee	Nee	0,00	0,00	0,00	0,00	0,00	0,00	0,00	0,00	0,00	--
046	--	--	Normale puntbron	Nee	Nee	0,00	0,00	0,00	0,00	0,00	0,00	0,00	0,00	0,00	--
047	--	--	Normale puntbron	Nee	Nee	0,00	0,00	0,00	0,00	0,00	0,00	0,00	0,00	0,00	--
048	--	--	Normale puntbron	Nee	Nee	0,00	0,00	0,00	0,00	0,00	0,00	0,00	0,00	0,00	--
049	--	--	Normale puntbron	Nee	Nee	0,00	0,00	0,00	0,00	0,00	0,00	0,00	0,00	0,00	--
050	--	--	Normale puntbron	Nee	Nee	0,00	0,00	0,00	0,00	0,00	0,00	0,00	0,00	0,00	--
051	--	--	Normale puntbron	Ja	Nee	0,00	0,00	0,00	0,00	0,00	0,00	0,00	0,00	0,00	--
052	--	--	Normale puntbron	Ja	Nee	0,00	0,00	0,00	0,00	0,00	0,00	0,00	0,00	0,00	--
053	--	--	Normale puntbron	Ja	Nee	0,00	0,00	0,00	0,00	0,00	0,00	0,00	0,00	0,00	--
054	--	--	Normale puntbron	Ja	Nee	0,00	0,00	0,00	0,00	0,00	0,00	0,00	0,00	0,00	--
055	--	--	Normale puntbron	Ja	Nee	0,00	0,00	0,00	0,00	0,00	0,00	0,00	0,00	0,00	--
056	--	--	Normale puntbron	Ja	Nee	0,00	0,00	0,00	0,00	0,00	0,00	0,00	0,00	0,00	--
057	--	--	Normale puntbron	Ja	Nee	0,00	0,00	0,00	0,00	0,00	0,00	0,00	0,00	0,00	--
058	--	--	Normale puntbron	Ja	Nee	0,00	0,00	0,00	0,00	0,00	0,00	0,00	0,00	0,00	--
059	--	--	Normale puntbron	Ja	Nee	0,00	0,00	0,00	0,00	0,00	0,00	0,00	0,00	0,00	--
060	--	--	Normale puntbron	Ja	Nee	0,00	0,00	0,00	0,00	0,00	0,00	0,00	0,00	0,00	--
061	--	--	Normale puntbron	Ja	Nee	0,00	0,00	0,00	0,00	0,00	0,00	0,00	0,00	0,00	--
062	--	--	Normale puntbron	Ja	Nee	0,00	0,00	0,00	0,00	0,00	0,00	0,00	0,00	0,00	--

Behoort bij besluit
van burgemeester
en wethouders van
Winterswijk van
7 april 2016
behorend
bij vergunning
zaaknummer
106725
gemeente Winterswijk
zaaknummer Z2023-00008[illegible]
Behoort bij besluit
van burgemeester

Model: RBS LAr,LT januari 2023
Groep: (hoofdgroep)
Lijst van Puntbronnen, voor rekenmethode Industrielawaai - HMRI, industrie

Naam	Omschr.	X	Y	Maaiveld	Hoogte	Hdef.	Richt.	Hoek	Lwr 31	Lwr 63	Lwr 125	Lwr 250	Lwr 500	Lwr 1k	Lwr 2k	Lwr 4k	Lwr 8k	Lwr Totaal	Cb(D)	Cb(A)	Cb(N)	Tb(u)(D)
063	Gevel oost v2 productie	246699,30	442324,68	0,00	12,00	Relatief	0,00	360,00	42,30	53,60	57,10	53,30	44,10	44,20	42,50	32,90	28,30	60,19	0,00	--	--	12,0000
064	Gevel oost v2 productie	246697,91	442322,50	0,00	12,00	Relatief	0,00	360,00	42,30	53,60	57,10	53,30	44,10	44,20	42,50	32,90	28,30	60,19	0,00	--	--	12,0000
065	Lichtstrook gevel oost v2 productie	246698,79	442323,79	0,00	12,00	Relatief	0,00	360,00	43,30	56,60	62,10	65,30	60,10	56,20	46,50	48,90	44,30	68,50	0,00	--	--	12,0000
066	Lichtstrook gevel west v2 productie	246692,57	442330,70	0,00	12,00	Relatief	0,00	360,00	43,30	56,60	62,10	65,30	60,10	56,20	46,50	48,90	44,30	68,50	0,00	--	--	12,0000
067	Gevel west v3 productie	246690,63	442327,71	0,00	15,10	Relatief	0,00	360,00	48,20	58,20	67,20	69,40	68,00	69,60	62,40	58,80	46,70	75,14	0,00	--	--	12,0000
068	Gevel west v3 productie	246691,84	442329,59	0,00	15,10	Relatief	0,00	360,00	48,20	58,20	67,20	69,40	68,00	69,60	62,40	58,80	46,70	75,14	0,00	--	--	12,0000
069	Gevel west v3 productie	246693,21	442331,68	0,00	15,10	Relatief	0,00	360,00	48,20	58,20	67,20	69,40	68,00	69,60	62,40	58,80	46,70	75,14	0,00	--	--	12,0000
070	Gevel oost v3 productie	246700,73	442326,83	0,00	15,10	Relatief	0,00	360,00	44,20	55,20	59,20	54,40	46,00	47,60	45,40	34,80	26,70	62,04	0,00	--	--	12,0000
071	Gevel oost v3 productie	246699,43	442324,88	0,00	15,10	Relatief	0,00	360,00	44,20	55,20	59,20	54,40	46,00	47,60	45,40	34,80	26,70	62,04	0,00	--	--	12,0000
072	Gevel oost v3 productie	246698,12	442322,73	0,00	15,10	Relatief	0,00	360,00	44,20	55,20	59,20	54,40	46,00	47,60	45,40	34,80	26,70	62,04	0,00	--	--	12,0000
073	Lichtstrook gevel oost v3 productie	246698,92	442323,98	0,00	15,10	Relatief	0,00	360,00	45,00	58,00	64,00	66,20	61,80	59,40	49,20	50,60	42,50	69,98	0,00	--	--	12,0000
074	Lichtstrook gevel west v3 productie	246692,68	442330,88	0,00	15,10	Relatief	0,00	360,00	45,00	58,00	64,00	66,20	61,80	59,40	49,20	50,60	42,50	69,98	0,00	--	--	12,0000
075	Gevel west v4 productie	246690,79	442327,99	0,00	17,90	Relatief	0,00	360,00	50,00	60,20	67,40	66,60	69,90	72,10	66,60	65,40	58,10	76,62	0,00	--	--	12,0000
076	Gevel west v4 productie	246691,97	442329,78	0,00	17,90	Relatief	0,00	360,00	50,00	60,20	67,40	66,60	69,90	72,10	66,60	65,40	58,10	76,62	0,00	--	--	12,0000
077	Gevel west v4 productie	246693,32	442331,86	0,00	17,90	Relatief	0,00	360,00	50,00	60,20	67,40	66,60	69,90	72,10	66,60	65,40	58,10	76,62	0,00	--	--	12,0000
078	Gevel noord v4 productie	246698,90	442336,19	0,00	17,90	Relatief	0,00	360,00	46,50	57,70	59,90	52,10	48,40	50,60	50,10	41,90	38,60	63,18	0,00	--	--	12,0000
079	Gevel noord v4 productie	246700,70	442335,00	0,00	17,90	Relatief	0,00	360,00	46,50	57,70	59,90	52,10	48,40	50,60	50,10	41,90	38,60	63,18	0,00	--	--	12,0000
080	Gevel noord v4 productie	246702,44	442333,78	0,00	17,90	Relatief	0,00	360,00	46,50	57,70	59,90	52,10	48,40	50,60	50,10	41,90	38,60	63,18	0,00	--	--	12,0000
081	Gevel oost v4 productie	246703,15	442330,63	0,00	17,90	Relatief	0,00	360,00	46,30	57,50	59,70	51,90	48,20	50,40	49,90	41,70	38,40	62,98	0,00	--	--	12,0000
082	Gevel oost v4 productie	246701,88	442328,65	0,00	17,90	Relatief	0,00	360,00	46,30	57,50	59,70	51,90	48,20	50,40	49,90	41,70	38,40	62,98	0,00	--	--	12,0000
083	Gevel oost v4 productie	246700,85	442327,03	0,00	17,90	Relatief	0,00	360,00	46,30	57,50	59,70	51,90	48,20	50,40	49,90	41,70	38,40	62,98	0,00	--	--	12,0000
084	Gevel oost v4 productie	246699,59	442325,04	0,00	17,90	Relatief	0,00	360,00	46,30	57,50	59,70	51,90	48,20	50,40	49,90	41,70	38,40	62,98	0,00	--	--	12,0000
085	Gevel oost v4 productie	246698,21	442322,97	0,00	17,90	Relatief	0,00	360,00	46,30	57,50	59,70	51,90	48,20	50,40	49,90	41,70	38,40	62,98	0,00	--	--	12,0000
086	Lichtstrook gevel oost v4 productie	246699,02	442324,15	0,00	17,90	Relatief	0,00	360,00	47,00	60,20	64,40	63,60	63,90	62,10	53,60	57,40	54,10	70,51	0,00	--	--	12,0000
087	Lichtstrook gevel west v4 productie	246692,82	442331,09	0,00	17,90	Relatief	0,00	360,00	47,00	60,20	64,40	63,60	63,90	62,10	53,60	57,40	54,10	70,51	0,00	--	--	12,0000
088	Dak productie	246692,27	442326,11	0,00	19,10	Relatief	0,00	360,00	39,60	47,80	53,00	51,20	47,50	42,70	33,20	31,00	27,70	56,81	0,00	--	--	12,0000
089	Dak productie	246693,58	442328,09	0,00	19,10	Relatief	0,00	360,00	39,60	47,80	53,00	51,20	47,50	42,70	33,20	31,00	27,70	56,81	0,00	--	--	12,0000
090	Dak productie	246694,90	442330,14	0,00	19,10	Relatief	0,00	360,00	39,60	47,80	53,00	51,20	47,50	42,70	33,20	31,00	27,70	56,81	0,00	--	--	12,0000
091	Dak productie	246696,19	442332,12	0,00	19,10	Relatief	0,00	360,00	39,60	47,80	53,00	51,20	47,50	42,70	33,20	31,00	27,70	56,81	0,00	--	--	12,0000
092	Dak productie	246697,53	442334,12	0,00	19,10	Relatief	0,00	360,00	39,60	47,80	53,00	51,20	47,50	42,70	33,20	31,00	27,70	56,81	0,00	--	--	12,0000
093	Dak productie	246693,99	442324,94	0,00	19,10	Relatief	0,00	360,00	39,60	47,80	53,00	51,20	47,50	42,70	33,20	31,00	27,70	56,81	0,00	--	--	12,0000
094	Dak productie	246695,34	442326,94	0,00	19,10	Relatief	0,00	360,00	39,60	47,80	53,00	51,20	47,50	42,70	33,20	31,00	27,70	56,81	0,00	--	--	12,0000
095	Dak productie	246699,91	442333,82	0,00	19,10	Relatief	0,00	360,00	39,60	47,80	53,00	51,20	47,50	42,70	33,20	31,00	27,70	56,81	0,00	--	--	12,0000
096	Dak productie	246695,80	442323,73	0,00	19,10	Relatief	0,00	360,00	39,60	47,80	53,00	51,20	47,50	42,70	33,20	31,00	27,70	56,81	0,00	--	--	12,0000
097	Dak productie	246697,12	442325,76	0,00	19,10	Relatief	0,00	360,00	39,60	47,80	53,00	51,20	47,50	42,70	33,20	31,00	27,70	56,81	0,00	--	--	12,0000
098	Dak productie	246698,46	442327,73	0,00	19,10	Relatief	0,00	360,00	39,60	47,80	53,00	51,20	47,50	42,70	33,20	31,00	27,70	56,81	0,00	--	--	12,0000
099	Dak productie	246699,78	442329,79	0,00	19,10	Relatief	0,00	360,00	39,60	47,80	53,00	51,20	47,50	42,70	33,20	31,00	27,70	56,81	0,00	--	--	12,0000
100	Dak productie	246701,12	442331,73	0,00	19,10	Relatief	0,00	360,00	39,60	47,80	53,00	51,20	47,50	42,70	33,20	31,00	27,70	56,81	0,00	--	--	12,0000
101	Gevel west bgg laadstraat	246681,44	442342,77	0,00	4,30	Relatief	0,00	360,00	51,20	55,40	63,00	64,30	68,20	68,50	68,00	69,90	60,40	75,57	0,00	--	--	12,0000
102	Gevel west bgg laadstraat	246682,61	442344,46	0,00	4,30	Relatief	0,00	360,00	51,20	55,40	63,00	64,30	68,20	68,50	68,00	69,90	60,40	75,57	0,00	--	--	12,0000
103	Gevel noord bgg laadstraat	246686,42	442344,45	0,00	4,30	Relatief	0,00	360,00	54,20	58,40	66,00	67,30	71,20	71,50	71,00	72,90	63,40	78,57	0,00	--	--	12,0000
104	Gevel noord bgg laadstraat	246688,91	442342,80	0,00	4,30	Relatief	0,00	360,00	54,20	58,40	66,00	67,30	71,20	71,50	71,00	72,90	63,40	78,57	0,00	--	--	12,0000
105	Gevel noord bgg laadstraat	246691,40	442341,16	0,00	4,30	Relatief	0,00	360,00	54,20	58,40	66,00	67,30	71,20	71,50	71,00	72,90	63,40	78,57	0,00	--	--	12,0000
106	Gevel noord bgg laadstraat	246693,90	442339,50	0,00	4,30	Relatief	0,00	360,00	54,20	58,40	66,00	67,30	71,20	71,50	71,00	72,90	63,40	78,57	0,00	--	--	12,0000
107	Gevel noord bgg laadstraat	246696,44	442337,82	0,00	4,30	Relatief	0,00	360,00	54,20	58,40	66,00	67,30	71,20	71,50	71,00	72,90	63,40	78,57	0,00	--	--	12,0000
108	Gevel noord bgg laadstraat	246699,12	442336,05	0,00	4,30	Relatief	0,00	360,00	54,20	58,40	66,00	67,30	71,20	71,50	71,00	72,90	63,40	78,57	0,00	--	--	12,0000
109	Gevel noord bgg laadstraat	246701,46	442334,50	0,00	4,30	Relatief	0,00	360,00	54,20	58,40	66,00	67,30	71,20	71,50	71,00	72,90	63,40	78,57	0,00	--	--	12,0000
110	Gevel oost bgg laadstraat	246703,27	442330,81	0,00	4,30	Relatief	0,00	360,00	51,20	55,40	63,00	64,30	68,20	68,50	68,00	69,90	60,40	75,57	0,00	--	--	12,0000
111	Gevel oost bgg laadstraat	246701,75	442328,44	0,00	4,30	Relatief	0,00	360,00	51,20	55,40	63,00	64,30	68,20	68,50	68,00	69,90	60,40	75,57	0,00	--	--	12,0000
112	Gevel west v4 silodek gereed product	246681,27	442342,52	0,00	17,90	Relatief	0,00	360,00	45,90	54,30	63,70	62,40	66,00	66,30	64,00	65,30	58,50	72,84	0,00	--	--	12,0000
113	Gevel west v4 silodek gereed product	246682,79	442344,73	0,00	17,90	Relatief	0,00	360,00	45,90	54,30	63,70	62,40	66,00	66,30	64,00	65,30	58,50	72,84	0,00	--	--	12,0000
114	Gevel noord v4 silodek gereed product	246686,72	442344,25	0,00	17,90	Relatief	0,00	360,00	47,10	55,50	64,90	63,60	67,20	67,50	65,20	66,50	59,70	74,04	0,00	--	--	12,0000
115	Gevel noord v4 silodek gereed product	246689,22	442342,60	0,00	17,90	Relatief	0,00	360,00	47,10	55,50	64,90	63,60	67,20	67,50	65,20	66,50	59,70	74,04	0,00	--	--	12,0000
116	Gevel noord v4 silodek gereed product	246691,77	442340,91	0,00	17,90	Relatief	0,00	360,00	47,10	55,50	64,90	63,60	67,20	67,50	65,20	66,50	59,70	74,04	0,00	--	--	12,0000
117	Gevel noord v4 silodek gereed product	246694,30	442339,26	0,00	17,90	Relatief	0,00	360,00	47,10	55,50	64,90	63,60	67,20	67,50	65,20	66,50	59,70	74,04	0,00	--	--	12,0000
118	Gevel noord v4 silodek gereed product	246696,85	442337,56	0,00	17,90	Relatief	0,00	360,00	47,10	55,50	64,90	63,60	67,20	67,50	65,20	66,50	59,70	74,04	0,00	--	--	12,0000
119	Gevel zuid v4 silodek gereedproduct	246692,93	442332,73	0,00	17,90	Relatief	0,00	360,00	47,10	55,50	64,90	63,60	67,20	67,50	65,20	66,50	59,70	74,04	0,00	--	--	12,0000
120	Gevel zuid v4 silodek gereedproduct	246690,42	442334,40	0,00	17,90	Relatief	0,00	360,00	47,10	55,50	64,90	63,60	67,20	67,50	65,20	66,50	59,70	74,04	0,00	--	--	12,0000
121	Gevel zuid v4 silodek gereedproduct	246687,90	442336,06	0,00	17,90	Relatief	0,00	360,00	47,10	55,50	64,90	63,60	67,20	67,50	65,20	66,50	59,70	74,04	0,00	--	--	12,0000
122	Gevel zuid v4 silodek gereedproduct	246685,36	442337,74	0,00	17,90	Relatief	0,00	360,00	47,10	55,50	64,90	63,60	67,20	67,50	65,20	66,50	59,70	74,04	0,00	--	--	12,0000
123	Gevel zuid v4 silodek gereedproduct	246682,91	442339,36	0,00	17,90	Relatief	0,00	360,00	47,10	55,50	64,90	63,60	67,20	67,50	65,20	66,50	59,70	74,04	0,00	--	--	12,0000
124	Dak V4 silodek gereedproduct	246685,19	442342,72	0,00	19,10	Relatief	0,00	360,00	39,50	45,90	53,30	51,00	47,60	40,90	34,60	34,90	32,10	56,67	0,00	--	--	12,0000

Behoort bij besluit
van burgemeester
en wethouders van
Winterswijk van
7 april 2023
zaaknummer
Z2023-00000825

behorend
bij vergunning
7 april 2023
zaaknummer Z2023-00000825
gemeente
Winterswijk
Behoort bij besluit
van burgemeester

RBS LAr,LT januari 2023
Groep: (hoofdgroep)
Lijst van Puntbronnen, Wegverkeer, Railverkeer, Industrielawaai - HMRI, industrie

Naam	Tb(u)(A)	Tb(u)(N)	Type	GeenRefl.	GeenDemping	Red 31	Red 63	Red 125	Red 250	Red 500	Red 1k	Red 2k	Red 4k	Red 8k	Groep
063	--	--	Normale puntbron	Ja	Nee	0,00	0,00	0,00	0,00	0,00	0,00	0,00	0,00	0,00	--
064	--	--	Normale puntbron	Ja	Nee	0,00	0,00	0,00	0,00	0,00	0,00	0,00	0,00	0,00	--
065	--	--	Normale puntbron	Ja	Nee	0,00	0,00	0,00	0,00	0,00	0,00	0,00	0,00	0,00	--
066	--	--	Normale puntbron	Ja	Nee	0,00	0,00	0,00	0,00	0,00	0,00	0,00	0,00	0,00	--
067	--	--	Normale puntbron	Ja	Nee	0,00	0,00	0,00	0,00	0,00	0,00	0,00	0,00	0,00	--
068	--	--	Normale puntbron	Ja	Nee	0,00	0,00	0,00	0,00	0,00	0,00	0,00	0,00	0,00	--
069	--	--	Normale puntbron	Ja	Nee	0,00	0,00	0,00	0,00	0,00	0,00	0,00	0,00	0,00	--
070	--	--	Normale puntbron	Ja	Nee	0,00	0,00	0,00	0,00	0,00	0,00	0,00	0,00	0,00	--
071	--	--	Normale puntbron	Ja	Nee	0,00	0,00	0,00	0,00	0,00	0,00	0,00	0,00	0,00	--
072	--	--	Normale puntbron	Ja	Nee	0,00	0,00	0,00	0,00	0,00	0,00	0,00	0,00	0,00	--
073	--	--	Normale puntbron	Ja	Nee	0,00	0,00	0,00	0,00	0,00	0,00	0,00	0,00	0,00	--
074	--	--	Normale puntbron	Ja	Nee	0,00	0,00	0,00	0,00	0,00	0,00	0,00	0,00	0,00	--
075	--	--	Normale puntbron	Ja	Nee	0,00	0,00	0,00	0,00	0,00	0,00	0,00	0,00	0,00	--
076	--	--	Normale puntbron	Ja	Nee	0,00	0,00	0,00	0,00	0,00	0,00	0,00	0,00	0,00	--
077	--	--	Normale puntbron	Ja	Nee	0,00	0,00	0,00	0,00	0,00	0,00	0,00	0,00	0,00	--
078	--	--	Normale puntbron	Ja	Nee	0,00	0,00	0,00	0,00	0,00	0,00	0,00	0,00	0,00	--
079	--	--	Normale puntbron	Ja	Nee	0,00	0,00	0,00	0,00	0,00	0,00	0,00	0,00	0,00	--
080	--	--	Normale puntbron	Ja	Nee	0,00	0,00	0,00	0,00	0,00	0,00	0,00	0,00	0,00	--
081	--	--	Normale puntbron	Ja	Nee	0,00	0,00	0,00	0,00	0,00	0,00	0,00	0,00	0,00	--
082	--	--	Normale puntbron	Ja	Nee	0,00	0,00	0,00	0,00	0,00	0,00	0,00	0,00	0,00	--
083	--	--	Normale puntbron	Ja	Nee	0,00	0,00	0,00	0,00	0,00	0,00	0,00	0,00	0,00	--
084	--	--	Normale puntbron	Ja	Nee	0,00	0,00	0,00	0,00	0,00	0,00	0,00	0,00	0,00	--
085	--	--	Normale puntbron	Ja	Nee	0,00	0,00	0,00	0,00	0,00	0,00	0,00	0,00	0,00	--
086	--	--	Normale puntbron	Ja	Nee	0,00	0,00	0,00	0,00	0,00	0,00	0,00	0,00	0,00	--
087	--	--	Normale puntbron	Ja	Nee	0,00	0,00	0,00	0,00	0,00	0,00	0,00	0,00	0,00	--
088	--	--	Normale puntbron	Nee	Nee	0,00	0,00	0,00	0,00	0,00	0,00	0,00	0,00	0,00	--
089	--	--	Normale puntbron	Nee	Nee	0,00	0,00	0,00	0,00	0,00	0,00	0,00	0,00	0,00	--
090	--	--	Normale puntbron	Nee	Nee	0,00	0,00	0,00	0,00	0,00	0,00	0,00	0,00	0,00	--
091	--	--	Normale puntbron	Nee	Nee	0,00	0,00	0,00	0,00	0,00	0,00	0,00	0,00	0,00	--
092	--	--	Normale puntbron	Nee	Nee	0,00	0,00	0,00	0,00	0,00	0,00	0,00	0,00	0,00	--
093	--	--	Normale puntbron	Nee	Nee	0,00	0,00	0,00	0,00	0,00	0,00	0,00	0,00	0,00	--
094	--	--	Normale puntbron	Nee	Nee	0,00	0,00	0,00	0,00	0,00	0,00	0,00	0,00	0,00	--
095	--	--	Normale puntbron	Nee	Nee	0,00	0,00	0,00	0,00	0,00	0,00	0,00	0,00	0,00	--
096	--	--	Normale puntbron	Nee	Nee	0,00	0,00	0,00	0,00	0,00	0,00	0,00	0,00	0,00	--
097	--	--	Normale puntbron	Nee	Nee	0,00	0,00	0,00	0,00	0,00	0,00	0,00	0,00	0,00	--
098	--	--	Normale puntbron	Nee	Nee	0,00	0,00	0,00	0,00	0,00	0,00	0,00	0,00	0,00	--
099	--	--	Normale puntbron	Nee	Nee	0,00	0,00	0,00	0,00	0,00	0,00	0,00	0,00	0,00	--
100	--	--	Normale puntbron	Nee	Nee	0,00	0,00	0,00	0,00	0,00	0,00	0,00	0,00	0,00	--
101	--	--	Normale puntbron	Ja	Nee	0,00	0,00	0,00	0,00	0,00	0,00	0,00	0,00	0,00	--
102	--	--	Normale puntbron	Ja	Nee	0,00	0,00	0,00	0,00	0,00	0,00	0,00	0,00	0,00	--
103	--	--	Normale puntbron	Ja	Nee	0,00	0,00	0,00	0,00	0,00	0,00	0,00	0,00	0,00	--
104	--	--	Normale puntbron	Ja	Nee	0,00	0,00	0,00	0,00	0,00	0,00	0,00	0,00	0,00	--
105	--	--	Normale puntbron	Ja	Nee	0,00	0,00	0,00	0,00	0,00	0,00	0,00	0,00	0,00	--
106	--	--	Normale puntbron	Ja	Nee	0,00	0,00	0,00	0,00	0,00	0,00	0,00	0,00	0,00	--
107	--	--	Normale puntbron	Ja	Nee	0,00	0,00	0,00	0,00	0,00	0,00	0,00	0,00	0,00	--
108	--	--	Normale puntbron	Ja	Nee	0,00	0,00	0,00	0,00	0,00	0,00	0,00	0,00	0,00	--
109	--	--	Normale puntbron	Ja	Nee	0,00	0,00	0,00	0,00	0,00	0,00	0,00	0,00	0,00	--
110	--	--	Normale puntbron	Ja	Nee	0,00	0,00	0,00	0,00	0,00	0,00	0,00	0,00	0,00	--
111	--	--	Normale puntbron	Ja	Nee	0,00	0,00	0,00	0,00	0,00	0,00	0,00	0,00	0,00	--
112	--	--	Normale puntbron	Ja	Nee	0,00	0,00	0,00	0,00	0,00	0,00	0,00	0,00	0,00	--
113	--	--	Normale puntbron	Ja	Nee	0,00	0,00	0,00	0,00	0,00	0,00	0,00	0,00	0,00	--
114	--	--	Normale puntbron	Ja	Nee	0,00	0,00	0,00	0,00	0,00	0,00	0,00	0,00	0,00	--
115	--	--	Normale puntbron	Ja	Nee	0,00	0,00	0,00	0,00	0,00	0,00	0,00	0,00	0,00	--
116	--	--	Normale puntbron	Ja	Nee	0,00	0,00	0,00	0,00	0,00	0,00	0,00	0,00	0,00	--
117	--	--	Normale puntbron	Ja	Nee	0,00	0,00	0,00	0,00	0,00	0,00	0,00	0,00	0,00	--
118	--	--	Normale puntbron	Ja	Nee	0,00	0,00	0,00	0,00	0,00	0,00	0,00	0,00	0,00	--
119	--	--	Normale puntbron	Ja	Nee	0,00	0,00	0,00	0,00	0,00	0,00	0,00	0,00	0,00	--
120	--	--	Normale puntbron	Ja	Nee	0,00	0,00	0,00	0,00	0,00	0,00	0,00	0,00	0,00	--
121	--	--	Normale puntbron	Ja	Nee	0,00	0,00	0,00	0,00	0,00	0,00	0,00	0,00	0,00	--
122	--	--	Normale puntbron	Ja	Nee	0,00	0,00	0,00	0,00	0,00	0,00	0,00	0,00	0,00	--
123	--	--	Normale puntbron	Ja	Nee	0,00	0,00	0,00	0,00	0,00	0,00	0,00	0,00	0,00	--
124	--	--	Normale puntbron	Nee	Nee	0,00	0,00	0,00	0,00	0,00	0,00	0,00	0,00	0,00	--

Behoort bij besluit van burgemeester en wethouders van Winterswijk van 7 april 2023
behorend bij vergunning
zaaknummer Z2023-0000025
gemeente Winterswijk
Behoort bij besluit van burgemeester

RBS LAr,LT januari 2023
Groep: (hoofdgroep)
Lijst van Puntbronnen, Koor rekenmethode Industrielawaai - HMRI, industrie

Naam	Omschr.	X	Y	Maaiveld	Hoogte	Hdef.	Richt.	Hoek	Lwr 31	Lwr 63	Lwr 125	Lwr 250	Lwr 500	Lwr 1k	Lwr 2k	Lwr 4k	Lwr 8k	Lwr Totaal	Cb(D)	Cb(A)	Cb(N)	Tb(u)(D)
125	Dak V4 silodek gereedproduct	246687,68	442341,07	0,00	19,10	Relatief	0,00	360,00	39,50	45,90	53,30	51,00	47,60	40,90	34,60	34,90	32,10	56,67	0,00	--	--	12,0000
126	Dak V4 silodek gereedproduct	246690,20	442339,40	0,00	19,10	Relatief	0,00	360,00	39,50	45,90	53,30	51,00	47,60	40,90	34,60	34,90	32,10	56,67	0,00	--	--	12,0000
127	Dak V4 silodek gereedproduct	246692,70	442337,75	0,00	19,10	Relatief	0,00	360,00	39,50	45,90	53,30	51,00	47,60	40,90	34,60	34,90	32,10	56,67	0,00	--	--	12,0000
128	Dak V4 silodek gereedproduct	246695,22	442336,10	0,00	19,10	Relatief	0,00	360,00	39,50	45,90	53,30	51,00	47,60	40,90	34,60	34,90	32,10	56,67	0,00	--	--	12,0000
129	Dak V4 silodek gereedproduct	246684,01	442341,04	0,00	19,10	Relatief	0,00	360,00	39,50	45,90	53,30	51,00	47,60	40,90	34,60	34,90	32,10	56,67	0,00	--	--	12,0000
130	Dak V4 silodek gereedproduct	246686,49	442339,37	0,00	19,10	Relatief	0,00	360,00	39,50	45,90	53,30	51,00	47,60	40,90	34,60	34,90	32,10	56,67	0,00	--	--	12,0000
131	Dak V4 silodek gereedproduct	246689,06	442337,73	0,00	19,10	Relatief	0,00	360,00	39,50	45,90	53,30	51,00	47,60	40,90	34,60	34,90	32,10	56,67	0,00	--	--	12,0000
132	Dak V4 silodek gereedproduct	246691,55	442336,08	0,00	19,10	Relatief	0,00	360,00	39,50	45,90	53,30	51,00	47,60	40,90	34,60	34,90	32,10	56,67	0,00	--	--	12,0000
133	Dak V4 silodek gereedproduct	246694,02	442334,43	0,00	19,10	Relatief	0,00	360,00	39,50	45,90	53,30	51,00	47,60	40,90	34,60	34,90	32,10	56,67	0,00	--	--	12,0000
134	Gevel zuid bgg opslagruimte	246682,35	442329,54	0,00	4,30	Relatief	0,00	360,00	50,80	54,30	61,30	61,60	61,00	62,40	57,30	52,90	40,90	68,40	0,00	--	--	12,0000
135	Gevel zuid bgg opslagruimte	246679,39	442331,50	0,00	4,30	Relatief	0,00	360,00	50,80	54,30	61,30	61,60	61,00	62,40	57,30	52,90	40,90	68,40	0,00	--	--	12,0000
136	Gevel west bgg opslagruimte	246678,99	442335,37	0,00	4,30	Relatief	0,00	360,00	50,80	54,30	61,30	61,60	61,00	62,40	57,30	52,90	40,90	68,40	0,00	--	--	12,0000
137	Gevel west bgg opslagruimte	246680,56	442337,74	0,00	4,30	Relatief	0,00	360,00	50,80	54,30	61,30	61,60	61,00	62,40	57,30	52,90	40,90	68,40	0,00	--	--	12,0000
138	Dak bgg opslagruimte	246683,61	442335,74	0,00	6,60	Relatief	0,00	360,00	42,10	43,60	48,60	47,90	40,30	34,70	25,60	20,20	12,20	52,73	0,00	--	--	12,0000
139	Dak bgg opslagruimte	246686,52	442333,81	0,00	6,60	Relatief	0,00	360,00	42,10	43,60	48,60	47,90	40,30	34,70	25,60	20,20	12,20	52,73	0,00	--	--	12,0000
140	Dak bgg opslagruimte	246689,43	442331,91	0,00	6,60	Relatief	0,00	360,00	42,10	43,60	48,60	47,90	40,30	34,70	25,60	20,20	12,20	52,73	0,00	--	--	12,0000
141	Dak bgg opslagruimte	246682,04	442333,42	0,00	6,60	Relatief	0,00	360,00	42,10	43,60	48,60	47,90	40,30	34,70	25,60	20,20	12,20	52,73	0,00	--	--	12,0000
142	Dak bgg opslagruimte	246684,98	442331,52	0,00	6,60	Relatief	0,00	360,00	42,10	43,60	48,60	47,90	40,30	34,70	25,60	20,20	12,20	52,73	0,00	--	--	12,0000
143	Dak bgg opslagruimte	246687,89	442329,56	0,00	6,60	Relatief	0,00	360,00	42,10	43,60	48,60	47,90	40,30	34,70	25,60	20,20	12,20	52,73	0,00	--	--	12,0000
207	Heftruck gas	246656,00	442334,04	0,00	1,00	Relatief	0,00	360,00	59,00	69,00	74,00	81,00	86,00	86,00	85,00	81,00	75,00	91,55	13,80	--	--	0,5002

Behoort bij besluit
van burgemeester
en wethouders van
Winterswijk van
7 april 2023
behorend
bij vergunning
zaaknummer Z2023-0000025

gemeente Winterswijk
Behoort bij besluit
van burgemeester

RBS LAr,LT januari 2023
(hoofdgroep)
Lijst van puntbronnen, koor rekenmethode Industrielawaai - HMRI, industrie

Naam	Tb(u)(A)	Tb(u)(N)	Type	GeenRefl.	GeenDemping	Red 31	Red 63	Red 125	Red 250	Red 500	Red 1k	Red 2k	Red 4k	Red 8k	Groep
125	--	--	Normale puntbron	Nee	Nee	0,00	0,00	0,00	0,00	0,00	0,00	0,00	0,00	0,00	--
126	--	--	Normale puntbron	Nee	Nee	0,00	0,00	0,00	0,00	0,00	0,00	0,00	0,00	0,00	--
127	--	--	Normale puntbron	Nee	Nee	0,00	0,00	0,00	0,00	0,00	0,00	0,00	0,00	0,00	--
128	--	--	Normale puntbron	Nee	Nee	0,00	0,00	0,00	0,00	0,00	0,00	0,00	0,00	0,00	--
129	--	--	Normale puntbron	Nee	Nee	0,00	0,00	0,00	0,00	0,00	0,00	0,00	0,00	0,00	--
130	--	--	Normale puntbron	Nee	Nee	0,00	0,00	0,00	0,00	0,00	0,00	0,00	0,00	0,00	--
131	--	--	Normale puntbron	Nee	Nee	0,00	0,00	0,00	0,00	0,00	0,00	0,00	0,00	0,00	--
132	--	--	Normale puntbron	Nee	Nee	0,00	0,00	0,00	0,00	0,00	0,00	0,00	0,00	0,00	--
133	--	--	Normale puntbron	Nee	Nee	0,00	0,00	0,00	0,00	0,00	0,00	0,00	0,00	0,00	--
134	--	--	Normale puntbron	Ja	Nee	0,00	0,00	0,00	0,00	0,00	0,00	0,00	0,00	0,00	--
135	--	--	Normale puntbron	Ja	Nee	0,00	0,00	0,00	0,00	0,00	0,00	0,00	0,00	0,00	--
136	--	--	Normale puntbron	Ja	Nee	0,00	0,00	0,00	0,00	0,00	0,00	0,00	0,00	0,00	--
137	--	--	Normale puntbron	Ja	Nee	0,00	0,00	0,00	0,00	0,00	0,00	0,00	0,00	0,00	--
138	--	--	Normale puntbron	Nee	Nee	0,00	0,00	0,00	0,00	0,00	0,00	0,00	0,00	0,00	--
139	--	--	Normale puntbron	Nee	Nee	0,00	0,00	0,00	0,00	0,00	0,00	0,00	0,00	0,00	--
140	--	--	Normale puntbron	Nee	Nee	0,00	0,00	0,00	0,00	0,00	0,00	0,00	0,00	0,00	--
141	--	--	Normale puntbron	Nee	Nee	0,00	0,00	0,00	0,00	0,00	0,00	0,00	0,00	0,00	--
142	--	--	Normale puntbron	Nee	Nee	0,00	0,00	0,00	0,00	0,00	0,00	0,00	0,00	0,00	--
143	--	--	Normale puntbron	Nee	Nee	0,00	0,00	0,00	0,00	0,00	0,00	0,00	0,00	0,00	--
207	--	--	Normale puntbron	Nee	Nee	0,00	0,00	0,00	0,00	0,00	0,00	0,00	0,00	0,00	--

Behoort bij besluit
van burgemeester
en wethouders van
Winterswijk van
7 april 2022.1
behorend
bij vergunning
zaaknummer
100/2022
zaaknummer Z2023-0000012

RBS LAr,LT januari 2023
(hoofdgroep)
Lijst van Mobiele Groep voor Rekenmethode Industrielawaai - HMRI, industrie

Naam	Omschr.	X-1	Y-1	ISO M.	ISO_H	Hdef.	Lengte	Gem.snelheid	Aant.puntbr	Aantal(D)	Aantal(A)	Aantal(N)	Lwr 31	Lwr 63	Lwr 125	Lwr 250	Lwr 500	Lwr 1k	Lwr 2k	Lwr 4k	Lwr 8k
201	Vrachtwagens aanvoer stortput	246649,65	442354,60	0,00	1,00	Relatief	109,63	5	55	8	--	--	64,80	75,50	82,10	86,30	91,20	94,30	92,40	86,30	75,80
202	Bulkwagens aanvoer vloeistoffen/premix	246648,91	442353,86	0,00	1,00	Relatief	109,51	5	55	1	--	--	64,80	75,50	82,10	86,10	91,20	94,30	92,40	86,30	75,80
203	Vrachtwagens aanvoer zakgoed	246648,62	442353,20	0,00	1,00	Relatief	66,93	5	34	1	--	--	64,80	75,50	82,10	86,10	91,20	94,30	92,40	86,30	75,80
204	Vrachtwagens afvoer gereed product routedeel1	246717,36	442320,88	0,00	1,00	Relatief	16,90	5	9	8	--	--	64,80	75,50	82,10	86,10	91,20	94,30	92,40	86,30	75,80
205	Vrachtwagens afvoer gereed product routedeel2	246682,11	442343,49	0,00	1,00	Relatief	40,60	5	21	8	--	--	64,80	75,50	82,10	86,10	91,20	94,30	92,40	86,30	75,80
206	Personenwagens personeel/bezoekers	246647,30	442352,25	0,00	0,80	Relatief	78,67	5	40	3	--	--	62,00	72,00	77,00	80,00	81,00	84,00	82,00	80,00	71,00
207	Achteruitrijsignalering vw aanvoer stortput	246672,51	442351,11	0,00	1,00	Relatief	36,37	5	19	8	--	--	60,00	68,00	75,00	90,00	88,00	92,00	94,00	82,00	75,00
208	Achteruitrijsignalering bw aanvoer vl./premix	246690,17	442347,20	0,00	1,00	Relatief	34,64	5	18	1	--	--	60,00	68,00	75,00	90,00	88,00	92,00	94,00	82,00	75,00

Behoort bij besluit
van burgemeester
en wethouders van
Winterswijk van
7 april 2022.1
behorend
bij vergunning
zaaknummer
100/00725
zaaknummer Z2023-0000019

RBS LAr,LT januari 2023
Groep: (hoofdgroep)
Lijst van Mobiele Bronnen, Verwerkmethode Industrielawaai - HMRI, industrie

Naam	Lwr Totaal	Groep	Red 31	Red 63	Red 125	Red 250	Red 500	Red 1k	Red 2k	Red 4k	Red 8k	Cb(D)	Cb(A)	Cb(N)
201	98,35	--	0,00	0,00	0,00	0,00	0,00	0,00	0,00	0,00	0,00	35,76	--	--
202	98,34	--	0,00	0,00	0,00	0,00	0,00	0,00	0,00	0,00	0,00	44,79	--	--
203	98,34	--	0,00	0,00	0,00	0,00	0,00	0,00	0,00	0,00	0,00	44,84	--	--
204	98,34	--	0,00	0,00	0,00	0,00	0,00	0,00	0,00	0,00	0,00	36,01	--	--
205	98,34	--	0,00	0,00	0,00	0,00	0,00	0,00	0,00	0,00	0,00	35,89	--	--
206	89,12	--	0,00	0,00	0,00	0,00	0,00	0,00	0,00	0,00	0,00	40,07	--	--
207	97,75	--	0,00	0,00	0,00	0,00	0,00	0,00	0,00	0,00	0,00	35,93	--	--
208	97,75	--	0,00	0,00	0,00	0,00	0,00	0,00	0,00	0,00	0,00	44,94	--	--

Behoort bij besluit van burgemeester en wethouders van Winterswijk van 7 april 2016 behorend bij vergunning zaaknummer ZA13.0000 gemeente Winterswijk

II2 GECONCENTREERDE BRON

Onderdeel	:	Installaties									
Bronnaam	:	003 Explosierooster									
MeetDatum	:	13-12-2022									
Meetduur	:	:									
Type geluid	:	Continu									
Temperatuur [°C]	:	--									
Windsnelheid [m/s]	:	--									
Hoek windricht [°]	:	--									
RV [%]	:	--									
Alu conform	:	HMRI-II.8									
Bronhoogte [m]	:	8,00									
Meetafstand [m]	:	1,00									
Meethoogte [m]	:	8,20									
Frequentie [Hz]	:	31.5	63	125	250	500	1000	2000	4000	8000	dB(A)
Lp [dB(A)]	:	40,4	50,2	57,0	64,9	68,1	53,6	45,2	41,0	42,2	70,2
Achtergr [dB(A)]	:	--	--	--	--	--	--	--	--	--	--
DGeo [dB]	:	11,0	11,0	11,0	11,0	11,0	11,0	11,0	11,0	11,0	
DAlu*R [dB]	:	0,0	0,0	0,0	0,0	0,0	0,0	0,0	0,0	0,0	
DBodem [dB]	:	0,0	0,0	0,0	0,0	0,0	0,0	0,0	0,0	0,0	
Lw [dB(A)]	:	51,4	61,2	68,0	75,9	79,1	64,6	56,2	52,0	53,2	81,2

II2 GECONCENTREERDE BRON

Onderdeel	:	Installaties									
Bronnaam	:	004 Uitlaat stoomketel									
MeetDatum	:	13-12-2022									
Meetduur	:	:									
Type geluid	:	Continu									
Temperatuur [°C]	:	--									
Windsnelheid [m/s]	:	--									
Hoek windricht [°]	:	--									
RV [%]	:	--									
Alu conform	:	HMRI-II.8									
Bronhoogte [m]	:	20,00									
Meetafstand [m]	:	1,00									
Meethoogte [m]	:	20,50									
Frequentie [Hz]	:	31.5	63	125	250	500	1000	2000	4000	8000	dB(A)
Lp [dB(A)]	:	35,9	47,9	63,0	63,1	58,7	58,2	55,6	52,2	44,5	67,8
Achtergr [dB(A)]	:	--	--	--	--	--	--	--	--	--	--
DGeo [dB]	:	11,0	11,0	11,0	11,0	11,0	11,0	11,0	11,0	11,0	
DAlu*R [dB]	:	0,0	0,0	0,0	0,0	0,0	0,0	0,0	0,0	0,0	
DBodem [dB]	:	0,0	0,0	0,0	0,0	0,0	0,0	0,0	0,0	0,0	
Lw [dB(A)]	:	46,9	58,9	74,0	74,1	69,7	69,2	66,6	63,2	55,5	78,8

II2 GECONCENTREERDE BRON

Onderdeel	:	Installaties									
Bronnaam	:	005 Uitlaat stortput									
MeetDatum	:	13-12-2022									
Meetduur	:	:									
Type geluid	:	Continu									
Temperatuur [°C]	:	--									
Windsnelheid [m/s]	:	--									
Hoek windricht [°]	:	--									
RV [%]	:	--									
Alu conform	:	HMRI-II.8									
Bronhoogte [m]	:	24,60									
Meetafstand [m]	:	1,50									
Meethoogte [m]	:	25,00									
Frequentie [Hz]	:	31.5	63	125	250	500	1000	2000	4000	8000	dB(A)
Lp [dB(A)]	:	28,8	44,3	58,6	59,4	54,9	55,2	54,2	48,9	40,2	64,2
Achtergr [dB(A)]	:	--	--	--	--	--	--	--	--	--	--
DGeo [dB]	:	14,5	14,5	14,5	14,5	14,5	14,5	14,5	14,5	14,5	
DAlu*R [dB]	:	0,0	0,0	0,0	0,0	0,0	0,0	0,0	0,0	0,0	
DBodem [dB]	:	0,0	0,0	0,0	0,0	0,0	0,0	0,0	0,0	0,0	
Lw [dB(A)]	:	43,3	58,8	73,1	73,9	69,4	69,7	68,7	63,4	54,7	78,7

Behoort bij besluit van burgemeester en wethouders van Winterswijk van 7 april 2016 behorend bij vergunning zaaknummer ZA13.0008 gemeente Winterswijk Geconcentreerd van burgemeester

II2 GECONCENTREERDE BRON

Onderdeel	:	Installaties
Bronnaam	:	006 Uitlaat perslijn 1
MeetDatum	:	13-12-2022
Meetduur	:	:
Type geluid	:	Continu
Temperatuur [°C]	:	--
Windsnelheid [m/s]	:	--
Hoek windricht [°]	:	--
RV [%]	:	--
Alu conform	:	HMRI-II.8
Bronhoogte [m]	:	23,50
Meetafstand [m]	:	1,50
Meethoogte [m]	:	4,00

Frequentie [Hz]	:	31.5	63	125	250	500	1000	2000	4000	8000	dB(A)
Lp [dB(A)]	:	36,2	54,2	63,6	65,5	58,4	58,0	54,7	50,4	40,9	68,9
Achtergr [dB(A)]	:	--	--	--	--	--	--	--	--	--	--
DGeo [dB]	:	14,5	14,5	14,5	14,5	14,5	14,5	14,5	14,5	14,5	
DAlu*R [dB]	:	0,0	0,0	0,0	0,0	0,0	0,0	0,0	0,0	0,0	
DBodem [dB]	:	0,0	0,0	0,0	0,0	0,0	0,0	0,0	0,0	0,0	
Lw [dB(A)]	:	50,7	68,7	78,1	80,0	72,9	72,5	69,2	64,9	55,4	83,5

II2 GECONCENTREERDE BRON

Onderdeel	:	Installaties
Bronnaam	:	007 Uitlaat perslijn 2
MeetDatum	:	13-12-2022
Meetduur	:	:
Type geluid	:	Continu
Temperatuur [°C]	:	--
Windsnelheid [m/s]	:	--
Hoek windricht [°]	:	--
RV [%]	:	--
Alu conform	:	HMRI-II.8
Bronhoogte [m]	:	23,50
Meetafstand [m]	:	1,50
Meethoogte [m]	:	4,00

Frequentie [Hz]	:	31.5	63	125	250	500	1000	2000	4000	8000	dB(A)
Lp [dB(A)]	:	43,2	62,9	73,8	76,4	66,7	62,8	59,8	56,8	46,7	78,9
Achtergr [dB(A)]	:	--	--	--	--	--	--	--	--	--	--
DGeo [dB]	:	14,5	14,5	14,5	14,5	14,5	14,5	14,5	14,5	14,5	
DAlu*R [dB]	:	0,0	0,0	0,0	0,0	0,0	0,0	0,0	0,0	0,0	
DBodem [dB]	:	0,0	0,0	0,0	0,0	0,0	0,0	0,0	0,0	0,0	
Lw [dB(A)]	:	57,7	77,4	88,3	90,9	81,2	77,3	74,3	71,3	61,2	93,4

II2 GECONCENTREERDE BRON

Onderdeel	:	Installaties
Bronnaam	:	024 Geveluitlaat grondstoffen
MeetDatum	:	13-12-2022
Meetduur	:	:
Type geluid	:	Continu
Temperatuur [°C]	:	--
Windsnelheid [m/s]	:	--
Hoek windricht [°]	:	--
RV [%]	:	--
Alu conform	:	HMRI-II.8
Bronhoogte [m]	:	2,00
Meetafstand [m]	:	1,00
Meethoogte [m]	:	2,50

Frequentie [Hz]	:	31.5	63	125	250	500	1000	2000	4000	8000	dB(A)
Lp [dB(A)]	:	37,4	42,9	51,5	56,3	63,4	65,0	65,4	55,5	47,0	69,9
Achtergr [dB(A)]	:	--	--	--	--	--	--	--	--	--	--
DGeo [dB]	:	11,0	11,0	11,0	11,0	11,0	11,0	11,0	11,0	11,0	
DAlu*R [dB]	:	0,0	0,0	0,0	0,0	0,0	0,0	0,0	0,0	0,0	
DBodem [dB]	:	0,0	0,0	0,0	0,0	0,0	0,0	0,0	0,0	0,0	
Lw [dB(A)]	:	48,4	53,9	62,5	67,3	74,4	76,0	76,4	66,5	58,0	80,9

Behoort bij besluit van burgemeester en wethouders van Winterswijk van 7 april 2016 behorend bij vergunning zaaknummer ZA13.0000 gemeente Winterswijk Behoort bij besluit van burgemeester

II3 GELUIDSAFSTRALENDE WAND

Onderdeel	Installaties
Bronnaam	001 Gevelrooster ketelruimte
MeetDatum	13-12-2022
Meetduur	: :
Type geluid	Continu
Temperatuur [°C]	--
Windsnelheid [m/s]	--
Hoek windricht [°]	--
RV [%]	--
Opp. meetvlak [m²]	1,00
Meetafstand [m]	0,30

Meetpunt	31.5	63	125	250	500	1000	2000	4000	8000	dB(A)
1	33,2	42,7	49,3	52,2	50,6	53,3	50,6	50,1	35,3	59,1
Gem.niv. Lp :	33,2	42,7	49,3	52,2	50,6	53,3	50,6	50,1	35,3	59,1

Achtergr. meetpunt	31.5	63	125	250	500	1000	2000	4000	8000	dB(A)
1*	--	--	--	--	--	--	--	--	--	--
Achtergr :	--	--	--	--	--	--	--	--	--	--

Frequentie [Hz] :	31.5	63	125	250	500	1000	2000	4000	8000	dB(A)
Lp [dB(A)] :	33,2	42,7	49,3	52,2	50,6	53,3	50,6	50,1	35,3	59,1
Achtergr [dB(A)] :	--	--	--	--	--	--	--	--	--	--
10log(S) [dB] :	0,0	0,0	0,0	0,0	0,0	0,0	0,0	0,0	0,0	
Delta Lf [dB] :	3,0	3,0	3,0	3,0	3,0	3,0	3,0	3,0	3,0	
DI [dB] :	3,0	3,0	3,0	3,0	3,0	3,0	3,0	3,0	3,0	
Lw [dB(A)] :	33,2	42,7	49,3	52,2	50,6	53,3	50,6	50,1	35,3	59,1

II3 GELUIDSAFSTRALENDE WAND

Onderdeel	Installaties
Bronnaam	009 Deurrooster grondstoffen
MeetDatum	13-12-2022
Meetduur	: :
Type geluid	Continu
Temperatuur [°C]	--
Windsnelheid [m/s]	--
Hoek windricht [°]	--
RV [%]	--
Opp. meetvlak [m²]	1,00
Meetafstand [m]	0,10

Meetpunt	31.5	63	125	250	500	1000	2000	4000	8000	dB(A)
1	40,9	46,6	56,6	58,0	60,0	62,3	63,7	57,2	47,1	68,3
Gem.niv. Lp :	40,9	46,6	56,6	58,0	60,0	62,3	63,7	57,2	47,1	68,3

Achtergr. meetpunt	31.5	63	125	250	500	1000	2000	4000	8000	dB(A)
1*	--	--	--	--	--	--	--	--	--	--
Achtergr :	--	--	--	--	--	--	--	--	--	--

Frequentie [Hz] :	31.5	63	125	250	500	1000	2000	4000	8000	dB(A)
Lp [dB(A)] :	40,9	46,6	56,6	58,0	60,0	62,3	63,7	57,2	47,1	68,3
Achtergr [dB(A)] :	--	--	--	--	--	--	--	--	--	--
10log(S) [dB] :	0,0	0,0	0,0	0,0	0,0	0,0	0,0	0,0	0,0	
Delta Lf [dB] :	3,0	3,0	3,0	3,0	3,0	3,0	3,0	3,0	3,0	
DI [dB] :	3,0	3,0	3,0	3,0	3,0	3,0	3,0	3,0	3,0	
Lw [dB(A)] :	40,9	46,6	56,6	58,0	60,0	62,3	63,7	57,2	47,1	68,3

Behoort bij besluit van burgemeester en wethouders van Winterswijk van 7 april 2016 behorend bij vergunning zaaknummer Z2023-0000 gemeente Winterswijk Behoort bij besluit van burgemeester

II3 GELUIDSAFSTRALENDE WAND

Onderdeel	:	Installaties
Bronnaam	:	010 Deurrooster productie
MeetDatum	:	13-12-2022
Meetduur	:	: :
Type geluid	:	Continu
Temperatuur [°C]	:	--
Windsnelheid [m/s]	:	--
Hoek windricht [°]	:	--
RV [%]	:	--
Opp. meetvlak [m²]	:	1,00
Meetafstand [m]	:	0,10

Meetpunt	31.5	63	125	250	500	1000	2000	4000	8000	dB(A)
1	41,7	45,7	54,9	56,8	57,7	60,6	57,6	54,8	46,6	65,4
Gem.niv. Lp :	41,7	45,7	54,9	56,8	57,7	60,6	57,6	54,8	46,6	65,4

Achtergr. meetpunt	31.5	63	125	250	500	1000	2000	4000	8000	dB(A)
1*	--	--	--	--	--	--	--	--	--	--
Achtergr :	--	--	--	--	--	--	--	--	--	--

Frequentie [Hz] :	31.5	63	125	250	500	1000	2000	4000	8000	dB(A)
Lp [dB(A)] :	41,7	45,7	54,9	56,8	57,7	60,6	57,6	54,8	46,6	65,4
Achtergr [dB(A)] :	--	--	--	--	--	--	--	--	--	--
10log(S) [dB] :	0,0	0,0	0,0	0,0	0,0	0,0	0,0	0,0	0,0	
Delta Lf [dB] :	3,0	3,0	3,0	3,0	3,0	3,0	3,0	3,0	3,0	
DI [dB] :	3,0	3,0	3,0	3,0	3,0	3,0	3,0	3,0	3,0	
Lw [dB(A)] :	41,7	45,7	54,9	56,8	57,7	60,6	57,6	54,8	46,6	65,4

II3 GELUIDSAFSTRALENDE WAND

Onderdeel	:	Installaties
Bronnaam	:	011 Gesloten lamellen deur west productie
MeetDatum	:	13-12-2022
Meetduur	:	: :
Type geluid	:	Continu
Temperatuur [°C]	:	--
Windsnelheid [m/s]	:	--
Hoek windricht [°]	:	--
RV [%]	:	--
Opp. meetvlak [m²]	:	16,00
Meetafstand [m]	:	0,10

Meetpunt	31.5	63	125	250	500	1000	2000	4000	8000	dB(A)
1	41,9	47,5	52,8	55,0	58,2	57,6	54,6	56,9	46,6	64,2
Gem.niv. Lp :	41,9	47,5	52,8	55,0	58,2	57,6	54,6	56,9	46,6	64,2

Achtergr. meetpunt	31.5	63	125	250	500	1000	2000	4000	8000	dB(A)
1*	--	--	--	--	--	--	--	--	--	--
Achtergr :	--	--	--	--	--	--	--	--	--	--

Frequentie [Hz] :	31.5	63	125	250	500	1000	2000	4000	8000	dB(A)
Lp [dB(A)] :	41,9	47,5	52,8	55,0	58,2	57,6	54,6	56,9	46,6	64,2
Achtergr [dB(A)] :	--	--	--	--	--	--	--	--	--	--
10log(S) [dB] :	12,0	12,0	12,0	12,0	12,0	12,0	12,0	12,0	12,0	
Delta Lf [dB] :	3,0	3,0	3,0	3,0	3,0	3,0	3,0	3,0	3,0	
DI [dB] :	3,0	3,0	3,0	3,0	3,0	3,0	3,0	3,0	3,0	
Lw [dB(A)] :	53,9	59,5	64,8	67,0	70,2	69,6	66,6	68,9	58,6	76,3

Behoort bij besluit van burgemeester en wethouders van Winterswijk van 7 april 2016 behorend bij vergunning zaaknummer ZA17-000[illegible]

II7 UITSTRALING GEBOUWEN

Onderdeel	:	Silo grondstoffen
Bronnaam	:	025-026 Gevel zuid bgg silo grondstoffen
MeetDatum	:	13-12-2022
Meetduur	:	:
Type geluid	:	Continu
Temperatuur [°C]	:	--
Windsnelheid [m/s]	:	--
Hoek windricht [°]	:	--
RV [%]	:	--
Opp. meetv [m²]	:	12,20
Cd [dB]	:	4

Frequentie [Hz]	:	31.5	63	125	250	500	1000	2000	4000	8000	dB(A)
Lp [dB(A)]	:	37,6	50,5	62,8	63,8	67,4	70,8	73,5	66,7	60,6	77,0
Achtergr [dB(A)]	:	--	--	--	--	--	--	--	--	--	--
10log(S) [dB]	:	10,9	10,9	10,9	10,9	10,9	10,9	10,9	10,9	10,9	
Isolatie [dB]	:	3,0	8,0	10,0	16,0	19,0	21,0	24,0	26,0	30,0	
DI [dB]	:	3,0	3,0	3,0	3,0	3,0	3,0	3,0	3,0	3,0	
Cd [dB]	:	4,0	4,0	4,0	4,0	4,0	4,0	4,0	4,0	4,0	
Lw [dB(A)]	:	44,5	52,4	62,7	57,7	58,3	59,7	59,4	50,6	40,5	67,2

II7 UITSTRALING GEBOUWEN

Onderdeel	:	Silo grondstoffen
Bronnaam	:	027-028 Gevel west bgg silo grondstoffen
MeetDatum	:	13-12-2022
Meetduur	:	:
Type geluid	:	Continu
Temperatuur [°C]	:	--
Windsnelheid [m/s]	:	--
Hoek windricht [°]	:	--
RV [%]	:	--
Opp. meetv [m²]	:	11,20
Cd [dB]	:	4

Frequentie [Hz]	:	31.5	63	125	250	500	1000	2000	4000	8000	dB(A)
Lp [dB(A)]	:	37,6	50,5	62,8	63,8	67,4	70,8	73,5	66,7	60,6	77,0
Achtergr [dB(A)]	:	--	--	--	--	--	--	--	--	--	--
10log(S) [dB]	:	10,5	10,5	10,5	10,5	10,5	10,5	10,5	10,5	10,5	
Isolatie [dB]	:	3,0	8,0	10,0	16,0	19,0	21,0	24,0	26,0	30,0	
DI [dB]	:	3,0	3,0	3,0	3,0	3,0	3,0	3,0	3,0	3,0	
Cd [dB]	:	4,0	4,0	4,0	4,0	4,0	4,0	4,0	4,0	4,0	
Lw [dB(A)]	:	44,1	52,0	62,3	57,3	57,9	59,3	59,0	50,2	40,1	66,8

II7 UITSTRALING GEBOUWEN

Onderdeel	:	Silo grondstoffen
Bronnaam	:	029-030 Gevel oost v4 silodek grondstoffen
MeetDatum	:	13-12-2022
Meetduur	:	:
Type geluid	:	Continu
Temperatuur [°C]	:	--
Windsnelheid [m/s]	:	--
Hoek windricht [°]	:	--
RV [%]	:	--
Opp. meetv [m²]	:	12,50
Cd [dB]	:	4

Frequentie [Hz]	:	31.5	63	125	250	500	1000	2000	4000	8000	dB(A)
Lp [dB(A)]	:	42,5	53,7	64,3	67,9	76,4	80,4	83,6	88,1	82,6	90,9
Achtergr [dB(A)]	:	--	--	--	--	--	--	--	--	--	--
10log(S) [dB]	:	11,0	11,0	11,0	11,0	11,0	11,0	11,0	11,0	11,0	
Isolatie [dB]	:	7,0	11,0	18,0	31,0	41,0	43,0	41,0	50,0	50,0	
DI [dB]	:	3,0	3,0	3,0	3,0	3,0	3,0	3,0	3,0	3,0	
Cd [dB]	:	4,0	4,0	4,0	4,0	4,0	4,0	4,0	4,0	4,0	
Lw [dB(A)]	:	45,5	52,7	56,3	46,9	45,4	47,4	52,6	48,1	42,6	60,2

Behoort bij besluit van burgemeester en wethouders van Winterswijk van 7 april 2016 behorend bij vergunning zaaknummer ZA17.000[illegible]
gemeente Winterswijk
BEHOORT BIJ BESLUIT van burgemeester

II7 UITSTRALING GEBOUWEN

Onderdeel	:	Silo grondstoffen
Bronnaam	:	031-036 Gevel zuid v4 silodek grondstoffen
MeetDatum	:	13-12-2022
Meetduur	:	:
Type geluid	:	Continu
Temperatuur [°C]	:	--
Windsnelheid [m/s]	:	--
Hoek windricht [°]	:	--
RV [%]	:	--
Opp. meetv [m²]	:	9,90
Cd [dB]	:	4

Frequentie [Hz]	31.5	63	125	250	500	1000	2000	4000	8000	dB(A)
Lp [dB(A)]	42,5	53,7	64,3	67,9	76,4	80,4	83,6	88,1	82,6	90,9
Achtergr [dB(A)]	--	--	--	--	--	--	--	--	--	--
10log(S) [dB]	10,0	10,0	10,0	10,0	10,0	10,0	10,0	10,0	10,0	
Isolatie [dB]	7,0	11,0	18,0	31,0	41,0	43,0	41,0	50,0	50,0	
DI [dB]	3,0	3,0	3,0	3,0	3,0	3,0	3,0	3,0	3,0	
Cd [dB]	4,0	4,0	4,0	4,0	4,0	4,0	4,0	4,0	4,0	
Lw [dB(A)]	44,5	51,7	55,3	45,9	44,4	46,4	51,6	47,1	41,6	59,2

II7 UITSTRALING GEBOUWEN

Onderdeel	:	Silo grondstoffen
Bronnaam	:	037-038 Gevel west v4 silodek grondstoffen
MeetDatum	:	13-12-2022
Meetduur	:	:
Type geluid	:	Continu
Temperatuur [°C]	:	--
Windsnelheid [m/s]	:	--
Hoek windricht [°]	:	--
RV [%]	:	--
Opp. meetv [m²]	:	12,50
Cd [dB]	:	4

Frequentie [Hz]	31.5	63	125	250	500	1000	2000	4000	8000	dB(A)
Lp [dB(A)]	42,5	53,7	64,3	67,9	76,4	80,4	83,6	88,1	82,6	90,9
Achtergr [dB(A)]	--	--	--	--	--	--	--	--	--	--
10log(S) [dB]	11,0	11,0	11,0	11,0	11,0	11,0	11,0	11,0	11,0	
Isolatie [dB]	3,0	8,0	10,0	16,0	19,0	21,0	24,0	26,0	30,0	
DI [dB]	3,0	3,0	3,0	3,0	3,0	3,0	3,0	3,0	3,0	
Cd [dB]	4,0	4,0	4,0	4,0	4,0	4,0	4,0	4,0	4,0	
Lw [dB(A)]	49,5	55,7	64,3	61,9	67,4	69,4	69,6	72,1	62,6	76,6

II7 UITSTRALING GEBOUWEN

Onderdeel	:	Silo grondstoffen
Bronnaam	:	039-040 Gevel noord v4 silodek grondstoffen
MeetDatum	:	13-12-2022
Meetduur	:	:
Type geluid	:	Continu
Temperatuur [°C]	:	--
Windsnelheid [m/s]	:	--
Hoek windricht [°]	:	--
RV [%]	:	--
Opp. meetv [m²]	:	12,28
Cd [dB]	:	4

Frequentie [Hz]	31.5	63	125	250	500	1000	2000	4000	8000	dB(A)
Lp [dB(A)]	42,5	53,7	64,3	67,9	76,4	80,4	83,6	88,1	82,6	90,9
Achtergr [dB(A)]	--	--	--	--	--	--	--	--	--	--
10log(S) [dB]	10,9	10,9	10,9	10,9	10,9	10,9	10,9	10,9	10,9	
Isolatie [dB]	3,0	8,0	10,0	16,0	19,0	21,0	24,0	26,0	30,0	
DI [dB]	3,0	3,0	3,0	3,0	3,0	3,0	3,0	3,0	3,0	
Cd [dB]	4,0	4,0	4,0	4,0	4,0	4,0	4,0	4,0	4,0	
Lw [dB(A)]	49,4	55,6	64,2	61,8	67,3	69,3	69,5	72,0	62,5	76,5

Behoort bij besluit van burgemeester en wethouders van Winterswijk van 7 april 2016 behorend bij vergunning zaaknummer ZA17-000[illegible]
gemeente Winterswijk
BEHOORT BIJ BESLUIT van burgemeester

II7 UITSTRALING GEBOUWEN

Onderdeel	:	Silo grondstoffen									
Bronnaam	:	041-050 Dak v4 silodek grondstoffen									
MeetDatum	:	13-12-2022									
Meetduur	:	:									
Type geluid	:	Continu									
Temperatuur [°C]	:	--									
Windsnelheid [m/s]	:	--									
Hoek windricht [°]	:	--									
RV [%]	:	--									
Opp. meetv [m²]	:	8,30									
Cd [dB]	:	4									
Frequentie [Hz]	:	31.5	63	125	250	500	1000	2000	4000	8000	dB(A)
Lp [dB(A)]	:	42,5	53,7	64,3	67,9	76,4	80,4	83,6	88,1	82,6	90,9
Achtergr [dB(A)]	:	--	--	--	--	--	--	--	--	--	--
10log(S) [dB]	:	9,2	9,2	9,2	9,2	9,2	9,2	9,2	9,2	9,2	
Isolatie [dB]	:	11,0	18,0	24,0	31,0	41,0	50,0	57,0	60,0	60,0	
DI [dB]	:	0,0	0,0	2,0	2,0	2,0	2,0	2,0	2,0	2,0	
Cd [dB]	:	4,0	4,0	4,0	4,0	4,0	4,0	4,0	4,0	4,0	
Lw [dB(A)]	:	36,7	40,9	47,5	44,1	42,6	37,6	33,8	35,3	29,8	51,1

II7 UITSTRALING GEBOUWEN

Onderdeel	:	Silodek gereed product									
Bronnaam	:	112-113 Gevel west v4 silodek gereed product									
MeetDatum	:	13-12-2022									
Meetduur	:	:									
Type geluid	:	Continu									
Temperatuur [°C]	:	--									
Windsnelheid [m/s]	:	--									
Hoek windricht [°]	:	--									
RV [%]	:	--									
Opp. meetv [m²]	:	9,00									
Cd [dB]	:	4									
Frequentie [Hz]	:	31.5	63	125	250	500	1000	2000	4000	8000	dB(A)
Lp [dB(A)]	:	40,4	53,8	65,2	69,9	76,5	78,8	79,5	82,8	80,0	87,1
Achtergr [dB(A)]	:	--	--	--	--	--	--	--	--	--	--
10log(S) [dB]	:	9,5	9,5	9,5	9,5	9,5	9,5	9,5	9,5	9,5	
Isolatie [dB]	:	3,0	8,0	10,0	16,0	19,0	21,0	24,0	26,0	30,0	
DI [dB]	:	3,0	3,0	3,0	3,0	3,0	3,0	3,0	3,0	3,0	
Cd [dB]	:	4,0	4,0	4,0	4,0	4,0	4,0	4,0	4,0	4,0	
Lw [dB(A)]	:	45,9	54,3	63,7	62,4	66,0	66,3	64,0	65,3	58,5	72,9

II7 UITSTRALING GEBOUWEN

Onderdeel	:	Silodek gereed product									
Bronnaam	:	114-118 Gevel noord v4 silodek gereed product									
MeetDatum	:	13-12-2022									
Meetduur	:	:									
Type geluid	:	Continu									
Temperatuur [°C]	:	--									
Windsnelheid [m/s]	:	--									
Hoek windricht [°]	:	--									
RV [%]	:	--									
Opp. meetv [m²]	:	11,70									
Cd [dB]	:	4									
Frequentie [Hz]	:	31.5	63	125	250	500	1000	2000	4000	8000	dB(A)
Lp [dB(A)]	:	40,4	53,8	65,2	69,9	76,5	78,8	79,5	82,8	80,0	87,1
Achtergr [dB(A)]	:	--	--	--	--	--	--	--	--	--	--
10log(S) [dB]	:	10,7	10,7	10,7	10,7	10,7	10,7	10,7	10,7	10,7	
Isolatie [dB]	:	3,0	8,0	10,0	16,0	19,0	21,0	24,0	26,0	30,0	
DI [dB]	:	3,0	3,0	3,0	3,0	3,0	3,0	3,0	3,0	3,0	
Cd [dB]	:	4,0	4,0	4,0	4,0	4,0	4,0	4,0	4,0	4,0	
Lw [dB(A)]	:	47,1	55,5	64,9	63,6	67,2	67,5	65,2	66,5	59,7	74,0

Behoort bij besluit van burgemeester en wethouders van Winterswijk van 7 april 2016 behorend bij vergunning zaaknummer ZZ17000[illegible]
gemeente Winterswijk
BEHOORT BIJ BESLUIT van burgemeester

II7 UITSTRALING GEBOUWEN

Onderdeel	:	Silodek gereed product									
Bronnaam	:	119-123 Gevel zuid v4 silodek gereed product									
MeetDatum	:	13-12-2022									
Meetduur	:	: :									
Type geluid	:	Continu									
Temperatuur [°C]	:	--									
Windsnelheid [m/s]	:	--									
Hoek windricht [°]	:	--									
RV [%]	:	--									
Opp. meetv [m²]	:	11,70									
Cd [dB]	:	4									
Frequentie [Hz]	:	31.5	63	125	250	500	1000	2000	4000	8000	dB(A)
Lp [dB(A)]	:	40,4	53,8	65,2	69,9	76,5	78,8	79,5	82,8	80,0	87,1
Achtergr [dB(A)]	:	--	--	--	--	--	--	--	--	--	--
10log(S) [dB]	:	10,7	10,7	10,7	10,7	10,7	10,7	10,7	10,7	10,7	
Isolatie [dB]	:	3,0	8,0	10,0	16,0	19,0	21,0	24,0	26,0	30,0	
DI [dB]	:	3,0	3,0	3,0	3,0	3,0	3,0	3,0	3,0	3,0	
Cd [dB]	:	4,0	4,0	4,0	4,0	4,0	4,0	4,0	4,0	4,0	
Lw [dB(A)]	:	47,1	55,5	64,9	63,6	67,2	67,5	65,2	66,5	59,7	74,0

II7 UITSTRALING GEBOUWEN

Onderdeel	:	Silodek gereed product									
Bronnaam	:	124-133 Dak v4 silodek gereed product									
MeetDatum	:	13-12-2022									
Meetduur	:	: :									
Type geluid	:	Continu									
Temperatuur [°C]	:	--									
Windsnelheid [m/s]	:	--									
Hoek windricht [°]	:	--									
RV [%]	:	--									
Opp. meetv [m²]	:	25,60									
Cd [dB]	:	4									
Frequentie [Hz]	:	31.5	63	125	250	500	1000	2000	4000	8000	dB(A)
Lp [dB(A)]	:	40,4	53,8	65,2	69,9	76,5	78,8	79,5	82,8	80,0	87,1
Achtergr [dB(A)]	:	--	--	--	--	--	--	--	--	--	--
10log(S) [dB]	:	14,1	14,1	14,1	14,1	14,1	14,1	14,1	14,1	14,1	
Isolatie [dB]	:	11,0	18,0	24,0	31,0	41,0	50,0	57,0	60,0	60,0	
DI [dB]	:	0,0	0,0	2,0	2,0	2,0	2,0	2,0	2,0	2,0	
Cd [dB]	:	4,0	4,0	4,0	4,0	4,0	4,0	4,0	4,0	4,0	
Lw [dB(A)]	:	39,5	45,9	53,3	51,0	47,6	40,9	34,6	34,9	32,1	56,7

II7 UITSTRALING GEBOUWEN

Onderdeel	:	Productie									
Bronnaam	:	051-053 Gevel west v1 productie									
MeetDatum	:	13-12-2022									
Meetduur	:	: :									
Type geluid	:	Continu									
Temperatuur [°C]	:	--									
Windsnelheid [m/s]	:	--									
Hoek windricht [°]	:	--									
RV [%]	:	--									
Opp. meetv [m²]	:	8,75									
Cd [dB]	:	4									
Frequentie [Hz]	:	31.5	63	125	250	500	1000	2000	4000	8000	dB(A)
Lp [dB(A)]	:	49,9	60,0	76,5	79,6	81,1	84,9	86,5	85,9	80,0	91,8
Achtergr [dB(A)]	:	--	--	--	--	--	--	--	--	--	--
10log(S) [dB]	:	9,4	9,4	9,4	9,4	9,4	9,4	9,4	9,4	9,4	
Isolatie [dB]	:	3,0	8,0	10,0	16,0	19,0	21,0	24,0	26,0	30,0	
DI [dB]	:	3,0	3,0	3,0	3,0	3,0	3,0	3,0	3,0	3,0	
Cd [dB]	:	4,0	4,0	4,0	4,0	4,0	4,0	4,0	4,0	4,0	
Lw [dB(A)]	:	55,3	60,4	74,9	72,0	70,5	72,3	70,9	68,3	58,4	79,8

Behoort bij besluit van burgemeester en wethouders van Winterswijk van 7 april 2016 behorend bij vergunning zaaknummer ZZ17.000[illegible]
gemeente Winterswijk
Behoort bij besluit van burgemeester

II7 UITSTRALING GEBOUWEN

Onderdeel	:	Productie									
Bronnaam	:	054-056 Gevel oost v1 productie									
MeetDatum	:	13-12-2022									
Meetduur	:	:									
Type geluid	:	Continu									
Temperatuur [°C]	:	--									
Windsnelheid [m/s]	:	--									
Hoek windricht [°]	:	--									
RV [%]	:	--									
Opp. meetv [m²]	:	8,75									
Cd [dB]	:	4									
Frequentie [Hz]	:	31.5	63	125	250	500	1000	2000	4000	8000	dB(A)
Lp [dB(A)]	:	49,9	60,0	76,5	79,6	81,1	84,9	86,5	85,9	80,0	91,8
Achtergr [dB(A)]	:	--	--	--	--	--	--	--	--	--	--
10log(S) [dB]	:	9,4	9,4	9,4	9,4	9,4	9,4	9,4	9,4	9,4	
Isolatie [dB]	:	7,0	11,0	18,0	31,0	41,0	43,0	41,0	50,0	50,0	
DI [dB]	:	3,0	3,0	3,0	3,0	3,0	3,0	3,0	3,0	3,0	
Cd [dB]	:	4,0	4,0	4,0	4,0	4,0	4,0	4,0	4,0	4,0	
Lw [dB(A)]	:	51,3	57,4	66,9	57,0	48,5	50,3	53,9	44,3	38,4	68,2

II7 UITSTRALING GEBOUWEN

Onderdeel	:	Productie									
Bronnaam	:	057 Lichtstrook gevel oost v1 productie									
MeetDatum	:	13-12-2022									
Meetduur	:	:									
Type geluid	:	Continu									
Temperatuur [°C]	:	--									
Windsnelheid [m/s]	:	--									
Hoek windricht [°]	:	--									
RV [%]	:	--									
Opp. meetv [m²]	:	3,50									
Cd [dB]	:	4									
Frequentie [Hz]	:	31.5	63	125	250	500	1000	2000	4000	8000	dB(A)
Lp [dB(A)]	:	49,9	60,0	76,5	79,6	81,1	84,9	86,5	85,9	80,0	91,8
Achtergr [dB(A)]	:	--	--	--	--	--	--	--	--	--	--
10log(S) [dB]	:	5,4	5,4	5,4	5,4	5,4	5,4	5,4	5,4	5,4	
Isolatie [dB]	:	2,0	4,0	9,0	15,0	21,0	27,0	33,0	30,0	30,0	
DI [dB]	:	3,0	3,0	3,0	3,0	3,0	3,0	3,0	3,0	3,0	
Cd [dB]	:	4,0	4,0	4,0	4,0	4,0	4,0	4,0	4,0	4,0	
Lw [dB(A)]	:	52,3	60,4	71,9	69,0	64,5	62,3	57,9	60,3	54,4	75,0

II7 UITSTRALING GEBOUWEN

Onderdeel	:	Productie									
Bronnaam	:	058 Lichtstrook gevel west v1 productie									
MeetDatum	:	13-12-2022									
Meetduur	:	:									
Type geluid	:	Continu									
Temperatuur [°C]	:	--									
Windsnelheid [m/s]	:	--									
Hoek windricht [°]	:	--									
RV [%]	:	--									
Opp. meetv [m²]	:	3,50									
Cd [dB]	:	4									
Frequentie [Hz]	:	31.5	63	125	250	500	1000	2000	4000	8000	dB(A)
Lp [dB(A)]	:	49,9	60,0	76,5	79,6	81,1	84,9	86,5	85,9	80,0	91,8
Achtergr [dB(A)]	:	--	--	--	--	--	--	--	--	--	--
10log(S) [dB]	:	5,4	5,4	5,4	5,4	5,4	5,4	5,4	5,4	5,4	
Isolatie [dB]	:	2,0	4,0	9,0	15,0	21,0	27,0	33,0	30,0	30,0	
DI [dB]	:	3,0	3,0	3,0	3,0	3,0	3,0	3,0	3,0	3,0	
Cd [dB]	:	4,0	4,0	4,0	4,0	4,0	4,0	4,0	4,0	4,0	
Lw [dB(A)]	:	52,3	60,4	71,9	69,0	64,5	62,3	57,9	60,3	54,4	75,0

Behoort bij besluit van burgemeester en wethouders van Winterswijk van 7 april 2016 behorend bij vergunning zaaknummer ZA17.000[illegible]
gemeente Winterswijk
Behoort bij besluit van burgemeester

II7 UITSTRALING GEBOUWEN

Onderdeel	:	Productie									
Bronnaam	:	059-061 Gevel west v2 productie									
MeetDatum	:	13-12-2022									
Meetduur	:	: :									
Type geluid	:	Continu									
Temperatuur [°C]	:	--									
Windsnelheid [m/s]	:	--									
Hoek windricht [°]	:	--									
RV [%]	:	--									
Opp. meetv [m²]	:	7,50									
Cd [dB]	:	4									
Frequentie [Hz]	:	31.5	63	125	250	500	1000	2000	4000	8000	dB(A)
Lp [dB(A)]	:	41,5	56,8	67,3	76,5	77,3	79,4	75,7	75,1	70,5	84,3
Achtergr [dB(A)]	:	--	--	--	--	--	--	--	--	--	--
10log(S) [dB]	:	8,8	8,8	8,8	8,8	8,8	8,8	8,8	8,8	8,8	
Isolatie [dB]	:	3,0	8,0	10,0	16,0	19,0	21,0	24,0	26,0	30,0	
DI [dB]	:	3,0	3,0	3,0	3,0	3,0	3,0	3,0	3,0	3,0	
Cd [dB]	:	4,0	4,0	4,0	4,0	4,0	4,0	4,0	4,0	4,0	
Lw [dB(A)]	:	46,3	56,6	65,1	68,3	66,1	66,2	59,5	56,9	48,3	73,0

II7 UITSTRALING GEBOUWEN

Onderdeel	:	Productie									
Bronnaam	:	062-064 Gevel oost v2 productie									
MeetDatum	:	13-12-2022									
Meetduur	:	: :									
Type geluid	:	Continu									
Temperatuur [°C]	:	--									
Windsnelheid [m/s]	:	--									
Hoek windricht [°]	:	--									
RV [%]	:	--									
Opp. meetv [m²]	:	7,50									
Cd [dB]	:	4									
Frequentie [Hz]	:	31.5	63	125	250	500	1000	2000	4000	8000	dB(A)
Lp [dB(A)]	:	41,5	56,8	67,3	76,5	77,3	79,4	75,7	75,1	70,5	84,3
Achtergr [dB(A)]	:	--	--	--	--	--	--	--	--	--	--
10log(S) [dB]	:	8,8	8,8	8,8	8,8	8,8	8,8	8,8	8,8	8,8	
Isolatie [dB]	:	7,0	11,0	18,0	31,0	41,0	43,0	41,0	50,0	50,0	
DI [dB]	:	3,0	3,0	3,0	3,0	3,0	3,0	3,0	3,0	3,0	
Cd [dB]	:	4,0	4,0	4,0	4,0	4,0	4,0	4,0	4,0	4,0	
Lw [dB(A)]	:	42,3	53,6	57,1	53,3	44,1	44,2	42,5	32,9	28,3	60,1

II7 UITSTRALING GEBOUWEN

Onderdeel	:	Productie									
Bronnaam	:	065 Lichtstrook gevel oost v2 productie									
MeetDatum	:	13-12-2022									
Meetduur	:	: :									
Type geluid	:	Continu									
Temperatuur [°C]	:	--									
Windsnelheid [m/s]	:	--									
Hoek windricht [°]	:	--									
RV [%]	:	--									
Opp. meetv [m²]	:	3,00									
Cd [dB]	:	4									
Frequentie [Hz]	:	31.5	63	125	250	500	1000	2000	4000	8000	dB(A)
Lp [dB(A)]	:	41,5	56,8	67,3	76,5	77,3	79,4	75,7	75,1	70,5	84,3
Achtergr [dB(A)]	:	--	--	--	--	--	--	--	--	--	--
10log(S) [dB]	:	4,8	4,8	4,8	4,8	4,8	4,8	4,8	4,8	4,8	
Isolatie [dB]	:	2,0	4,0	9,0	15,0	21,0	27,0	33,0	30,0	30,0	
DI [dB]	:	3,0	3,0	3,0	3,0	3,0	3,0	3,0	3,0	3,0	
Cd [dB]	:	4,0	4,0	4,0	4,0	4,0	4,0	4,0	4,0	4,0	
Lw [dB(A)]	:	43,3	56,6	62,1	65,3	60,1	56,2	46,5	48,9	44,3	68,5

Behoort bij besluit van burgemeester en wethouders van Winterswijk van 7 april 2016 behorend bij vergunning zaaknummer ZA17.000[illegible]
gemeente Winterswijk
BEHOORT BIJ BESLUIT van burgemeester

II7 UITSTRALING GEBOUWEN

Onderdeel	:	Productie									
Bronnaam	:	066 Lichtstrook gevel west v2 productie									
MeetDatum	:	13-12-2022									
Meetduur	:	: :									
Type geluid	:	Continu									
Temperatuur [°C]	:	--									
Windsnelheid [m/s]	:	--									
Hoek windricht [°]	:	--									
RV [%]	:	--									
Opp. meetv [m²]	:	3,00									
Cd [dB]	:	4									
Frequentie [Hz]	:	31.5	63	125	250	500	1000	2000	4000	8000	dB(A)
Lp [dB(A)]	:	41,5	56,8	67,3	76,5	77,3	79,4	75,7	75,1	70,5	84,3
Achtergr [dB(A)]	:	--	--	--	--	--	--	--	--	--	--
10log(S) [dB]	:	4,8	4,8	4,8	4,8	4,8	4,8	4,8	4,8	4,8	
Isolatie [dB]	:	2,0	4,0	9,0	15,0	21,0	27,0	33,0	30,0	30,0	
DI [dB]	:	3,0	3,0	3,0	3,0	3,0	3,0	3,0	3,0	3,0	
Cd [dB]	:	4,0	4,0	4,0	4,0	4,0	4,0	4,0	4,0	4,0	
Lw [dB(A)]	:	43,3	56,6	62,1	65,3	60,1	56,2	46,5	48,9	44,3	68,5

II7 UITSTRALING GEBOUWEN

Onderdeel	:	Productie									
Bronnaam	:	067-069 Gevel west v3 productie									
MeetDatum	:	13-12-2022									
Meetduur	:	: :									
Type geluid	:	Continu									
Temperatuur [°C]	:	--									
Windsnelheid [m/s]	:	--									
Hoek windricht [°]	:	--									
RV [%]	:	--									
Opp. meetv [m²]	:	8,00									
Cd [dB]	:	4									
Frequentie [Hz]	:	31.5	63	125	250	500	1000	2000	4000	8000	dB(A)
Lp [dB(A)]	:	43,2	58,2	69,2	77,4	79,0	82,6	78,4	76,8	68,7	86,5
Achtergr [dB(A)]	:	--	--	--	--	--	--	--	--	--	--
10log(S) [dB]	:	9,0	9,0	9,0	9,0	9,0	9,0	9,0	9,0	9,0	
Isolatie [dB]	:	3,0	8,0	10,0	16,0	19,0	21,0	24,0	26,0	30,0	
DI [dB]	:	3,0	3,0	3,0	3,0	3,0	3,0	3,0	3,0	3,0	
Cd [dB]	:	4,0	4,0	4,0	4,0	4,0	4,0	4,0	4,0	4,0	
Lw [dB(A)]	:	48,2	58,2	67,2	69,4	68,0	69,6	62,4	58,8	46,7	75,2

II7 UITSTRALING GEBOUWEN

Onderdeel	:	Productie									
Bronnaam	:	070-072 Gevel oost v3 productie									
MeetDatum	:	13-12-2022									
Meetduur	:	: :									
Type geluid	:	Continu									
Temperatuur [°C]	:	--									
Windsnelheid [m/s]	:	--									
Hoek windricht [°]	:	--									
RV [%]	:	--									
Opp. meetv [m²]	:	8,00									
Cd [dB]	:	4									
Frequentie [Hz]	:	31.5	63	125	250	500	1000	2000	4000	8000	dB(A)
Lp [dB(A)]	:	43,2	58,2	69,2	77,4	79,0	82,6	78,4	76,8	68,7	86,5
Achtergr [dB(A)]	:	--	--	--	--	--	--	--	--	--	--
10log(S) [dB]	:	9,0	9,0	9,0	9,0	9,0	9,0	9,0	9,0	9,0	
Isolatie [dB]	:	7,0	11,0	18,0	31,0	41,0	43,0	41,0	50,0	50,0	
DI [dB]	:	3,0	3,0	3,0	3,0	3,0	3,0	3,0	3,0	3,0	
Cd [dB]	:	4,0	4,0	4,0	4,0	4,0	4,0	4,0	4,0	4,0	
Lw [dB(A)]	:	44,2	55,2	59,2	54,4	46,0	47,6	45,4	34,8	26,7	62,1

Behoort bij besluit van burgemeester en wethouders van Winterswijk van 7 april 2016 behorend bij vergunning zaaknummer ZZ17.000[illegible]
gemeente Winterswijk
BEHOORT BIJ BESLUIT van burgemeester

II7 UITSTRALING GEBOUWEN

Onderdeel	:	Productie
Bronnaam	:	073 Lichtstrook gevel oost v3 productie
MeetDatum	:	13-12-2022
Meetduur	:	:
Type geluid	:	Continu
Temperatuur [°C]	:	--
Windsnelheid [m/s]	:	--
Hoek windricht [°]	:	--
RV [%]	:	--
Opp. meetv [m²]	:	3,00
Cd [dB]	:	4

Frequentie [Hz]	31.5	63	125	250	500	1000	2000	4000	8000	dB(A)
Lp [dB(A)]	43,2	58,2	69,2	77,4	79,0	82,6	78,4	76,8	68,7	86,5
Achtergr [dB(A)]	--	--	--	--	--	--	--	--	--	--
10log(S) [dB]	4,8	4,8	4,8	4,8	4,8	4,8	4,8	4,8	4,8	
Isolatie [dB]	2,0	4,0	9,0	15,0	21,0	27,0	33,0	30,0	30,0	
DI [dB]	3,0	3,0	3,0	3,0	3,0	3,0	3,0	3,0	3,0	
Cd [dB]	4,0	4,0	4,0	4,0	4,0	4,0	4,0	4,0	4,0	
Lw [dB(A)]	45,0	58,0	64,0	66,2	61,8	59,4	49,2	50,6	42,5	69,9

II7 UITSTRALING GEBOUWEN

Onderdeel	:	Productie
Bronnaam	:	074 Lichtstrook gevel west v3 productie
MeetDatum	:	13-12-2022
Meetduur	:	:
Type geluid	:	Continu
Temperatuur [°C]	:	--
Windsnelheid [m/s]	:	--
Hoek windricht [°]	:	--
RV [%]	:	--
Opp. meetv [m²]	:	3,00
Cd [dB]	:	4

Frequentie [Hz]	31.5	63	125	250	500	1000	2000	4000	8000	dB(A)
Lp [dB(A)]	43,2	58,2	69,2	77,4	79,0	82,6	78,4	76,8	68,7	86,5
Achtergr [dB(A)]	--	--	--	--	--	--	--	--	--	--
10log(S) [dB]	4,8	4,8	4,8	4,8	4,8	4,8	4,8	4,8	4,8	
Isolatie [dB]	2,0	4,0	9,0	15,0	21,0	27,0	33,0	30,0	30,0	
DI [dB]	3,0	3,0	3,0	3,0	3,0	3,0	3,0	3,0	3,0	
Cd [dB]	4,0	4,0	4,0	4,0	4,0	4,0	4,0	4,0	4,0	
Lw [dB(A)]	45,0	58,0	64,0	66,2	61,8	59,4	49,2	50,6	42,5	69,9

II7 UITSTRALING GEBOUWEN

Onderdeel	:	Productie
Bronnaam	:	075-077 Gevel west v4 productie
MeetDatum	:	13-12-2022
Meetduur	:	:
Type geluid	:	Continu
Temperatuur [°C]	:	--
Windsnelheid [m/s]	:	--
Hoek windricht [°]	:	--
RV [%]	:	--
Opp. meetv [m²]	:	7,00
Cd [dB]	:	4

Frequentie [Hz]	31.5	63	125	250	500	1000	2000	4000	8000	dB(A)
Lp [dB(A)]	45,5	60,7	69,9	75,1	81,4	85,6	83,1	83,9	80,6	90,4
Achtergr [dB(A)]	--	--	--	--	--	--	--	--	--	--
10log(S) [dB]	8,5	8,5	8,5	8,5	8,5	8,5	8,5	8,5	8,5	
Isolatie [dB]	3,0	8,0	10,0	16,0	19,0	21,0	24,0	26,0	30,0	
DI [dB]	3,0	3,0	3,0	3,0	3,0	3,0	3,0	3,0	3,0	
Cd [dB]	4,0	4,0	4,0	4,0	4,0	4,0	4,0	4,0	4,0	
Lw [dB(A)]	50,0	60,2	67,4	66,6	69,9	72,1	66,6	65,4	58,1	76,6

Behoort bij besluit van burgemeester en wethouders van Winterswijk van 7 april 2016 behorend bij vergunning zaaknummer ZZ17.000[illegible]
gemeente Winterswijk
Behoort bij besluit van burgemeester

II7 UITSTRALING GEBOUWEN

Onderdeel	:	Productie									
Bronnaam	:	078-080 Gevel noord v4 productie									
MeetDatum	:	13-12-2022									
Meetduur	:	:									
Type geluid	:	Continu									
Temperatuur [°C]	:	--									
Windsnelheid [m/s]	:	--									
Hoek windricht [°]	:	--									
RV [%]	:	--									
Opp. meetv [m²]	:	8,00									
Cd [dB]	:	4									
Frequentie [Hz]	:	31.5	63	125	250	500	1000	2000	4000	8000	dB(A)
Lp [dB(A)]	:	45,5	60,7	69,9	75,1	81,4	85,6	83,1	83,9	80,6	90,4
Achtergr [dB(A)]	:	--	--	--	--	--	--	--	--	--	--
10log(S) [dB]	:	9,0	9,0	9,0	9,0	9,0	9,0	9,0	9,0	9,0	
Isolatie [dB]	:	7,0	11,0	18,0	31,0	41,0	43,0	41,0	50,0	50,0	
DI [dB]	:	3,0	3,0	3,0	3,0	3,0	3,0	3,0	3,0	3,0	
Cd [dB]	:	4,0	4,0	4,0	4,0	4,0	4,0	4,0	4,0	4,0	
Lw [dB(A)]	:	46,5	57,7	59,9	52,1	48,4	50,6	50,1	41,9	38,6	63,2

II7 UITSTRALING GEBOUWEN

Onderdeel	:	Productie									
Bronnaam	:	081-085 Gevel oost v4 productie									
MeetDatum	:	13-12-2022									
Meetduur	:	:									
Type geluid	:	Continu									
Temperatuur [°C]	:	--									
Windsnelheid [m/s]	:	--									
Hoek windricht [°]	:	--									
RV [%]	:	--									
Opp. meetv [m²]	:	7,50									
Cd [dB]	:	4									
Frequentie [Hz]	:	31.5	63	125	250	500	1000	2000	4000	8000	dB(A)
Lp [dB(A)]	:	45,5	60,7	69,9	75,1	81,4	85,6	83,1	83,9	80,6	90,4
Achtergr [dB(A)]	:	--	--	--	--	--	--	--	--	--	--
10log(S) [dB]	:	8,8	8,8	8,8	8,8	8,8	8,8	8,8	8,8	8,8	
Isolatie [dB]	:	7,0	11,0	18,0	31,0	41,0	43,0	41,0	50,0	50,0	
DI [dB]	:	3,0	3,0	3,0	3,0	3,0	3,0	3,0	3,0	3,0	
Cd [dB]	:	4,0	4,0	4,0	4,0	4,0	4,0	4,0	4,0	4,0	
Lw [dB(A)]	:	46,3	57,5	59,7	51,9	48,2	50,4	49,9	41,7	38,4	62,9

II7 UITSTRALING GEBOUWEN

Onderdeel	:	Productie									
Bronnaam	:	086 Lichtstrook gevel oost v4 productie									
MeetDatum	:	13-12-2022									
Meetduur	:	:									
Type geluid	:	Continu									
Temperatuur [°C]	:	--									
Windsnelheid [m/s]	:	--									
Hoek windricht [°]	:	--									
RV [%]	:	--									
Opp. meetv [m²]	:	2,80									
Cd [dB]	:	4									
Frequentie [Hz]	:	31.5	63	125	250	500	1000	2000	4000	8000	dB(A)
Lp [dB(A)]	:	45,5	60,7	69,9	75,1	81,4	85,6	83,1	83,9	80,6	90,4
Achtergr [dB(A)]	:	--	--	--	--	--	--	--	--	--	--
10log(S) [dB]	:	4,5	4,5	4,5	4,5	4,5	4,5	4,5	4,5	4,5	
Isolatie [dB]	:	2,0	4,0	9,0	15,0	21,0	27,0	33,0	30,0	30,0	
DI [dB]	:	3,0	3,0	3,0	3,0	3,0	3,0	3,0	3,0	3,0	
Cd [dB]	:	4,0	4,0	4,0	4,0	4,0	4,0	4,0	4,0	4,0	
Lw [dB(A)]	:	47,0	60,2	64,4	63,6	63,9	62,1	53,6	57,4	54,1	70,5

Behoort bij besluit van burgemeester en wethouders van Winterswijk van 7 april 2016 behorend bij vergunning zaaknummer ZA17.000[illegible]
gemeente Winterswijk
Behoort bij besluit van burgemeester

II7 UITSTRALING GEBOUWEN

Onderdeel	:	Productie
Bronnaam	:	087 Lichtstrook gevel west v4 productie
MeetDatum	:	13-12-2022
Meetduur	:	:
Type geluid	:	Continu
Temperatuur [°C]	:	--
Windsnelheid [m/s]	:	--
Hoek windricht [°]	:	--
RV [%]	:	--
Opp. meetv [m²]	:	2,80
Cd [dB]	:	4

Frequentie [Hz]	31.5	63	125	250	500	1000	2000	4000	8000	dB(A)
Lp [dB(A)]	45,5	60,7	69,9	75,1	81,4	85,6	83,1	83,9	80,6	90,4
Achtergr [dB(A)]	--	--	--	--	--	--	--	--	--	--
10log(S) [dB]	4,5	4,5	4,5	4,5	4,5	4,5	4,5	4,5	4,5	
Isolatie [dB]	2,0	4,0	9,0	15,0	21,0	27,0	33,0	30,0	30,0	
DI [dB]	3,0	3,0	3,0	3,0	3,0	3,0	3,0	3,0	3,0	
Cd [dB]	4,0	4,0	4,0	4,0	4,0	4,0	4,0	4,0	4,0	
Lw [dB(A)]	47,0	60,2	64,4	63,6	63,9	62,1	53,6	57,4	54,1	70,5

II7 UITSTRALING GEBOUWEN

Onderdeel	:	Productie
Bronnaam	:	088-100 Dak v4 productie
MeetDatum	:	13-12-2022
Meetduur	:	:
Type geluid	:	Continu
Temperatuur [°C]	:	--
Windsnelheid [m/s]	:	--
Hoek windricht [°]	:	--
RV [%]	:	--
Opp. meetv [m²]	:	8,20
Cd [dB]	:	4

Frequentie [Hz]	31.5	63	125	250	500	1000	2000	4000	8000	dB(A)
Lp [dB(A)]	45,5	60,7	69,9	75,1	81,4	85,6	83,1	83,9	80,6	90,4
Achtergr [dB(A)]	--	--	--	--	--	--	--	--	--	--
10log(S) [dB]	9,1	9,1	9,1	9,1	9,1	9,1	9,1	9,1	9,1	
Isolatie [dB]	11,0	18,0	24,0	31,0	41,0	50,0	57,0	60,0	60,0	
DI [dB]	0,0	0,0	2,0	2,0	2,0	2,0	2,0	2,0	2,0	
Cd [dB]	4,0	4,0	4,0	4,0	4,0	4,0	4,0	4,0	4,0	
Lw [dB(A)]	39,6	47,8	53,0	51,2	47,5	42,7	33,2	31,0	27,7	56,8

II7 UITSTRALING GEBOUWEN

Onderdeel	:	Laadstraat
Bronnaam	:	101-102 Gevel west bgg laadstraat
MeetDatum	:	13-12-2022
Meetduur	:	:
Type geluid	:	Continu
Temperatuur [°C]	:	--
Windsnelheid [m/s]	:	--
Hoek windricht [°]	:	--
RV [%]	:	--
Opp. meetv [m²]	:	11,50
Cd [dB]	:	4

Frequentie [Hz]	31.5	63	125	250	500	1000	2000	4000	8000	dB(A)
Lp [dB(A)]	44,6	53,8	63,4	70,7	77,6	79,9	82,4	86,3	80,8	89,5
Achtergr [dB(A)]	--	--	--	--	--	--	--	--	--	--
10log(S) [dB]	10,6	10,6	10,6	10,6	10,6	10,6	10,6	10,6	10,6	
Isolatie [dB]	3,0	8,0	10,0	16,0	19,0	21,0	24,0	26,0	30,0	
DI [dB]	3,0	3,0	3,0	3,0	3,0	3,0	3,0	3,0	3,0	
Cd [dB]	4,0	4,0	4,0	4,0	4,0	4,0	4,0	4,0	4,0	
Lw [dB(A)]	51,2	55,4	63,0	64,3	68,2	68,5	68,0	69,9	60,4	75,6

Behoort bij besluit van burgemeester en wethouders van Winterswijk van 7 april 2016 behorend bij vergunning zaaknummer ZZ17000[illegible]
gemeente Winterswijk
Behoort bij besluit van burgemeester

II7 UITSTRALING GEBOUWEN

Onderdeel	:	Laadstraat									
Bronnaam	:	103-109 Gevel noord bgg laadstraat									
MeetDatum	:	13-12-2022									
Meetduur	:	:									
Type geluid	:	Continu									
Temperatuur [°C]	:	--									
Windsnelheid [m/s]	:	--									
Hoek windricht [°]	:	--									
RV [%]	:	--									
Opp. meetv [m²]	:	22,75									
Cd [dB]	:	4									
Frequentie [Hz]	:	31.5	63	125	250	500	1000	2000	4000	8000	dB(A)
Lp [dB(A)]	:	44,6	53,8	63,4	70,7	77,6	79,9	82,4	86,3	80,8	89,5
Achtergr [dB(A)]	:	--	--	--	--	--	--	--	--	--	--
10log(S) [dB]	:	13,6	13,6	13,6	13,6	13,6	13,6	13,6	13,6	13,6	
Isolatie [dB]	:	3,0	8,0	10,0	16,0	19,0	21,0	24,0	26,0	30,0	
DI [dB]	:	3,0	3,0	3,0	3,0	3,0	3,0	3,0	3,0	3,0	
Cd [dB]	:	4,0	4,0	4,0	4,0	4,0	4,0	4,0	4,0	4,0	
Lw [dB(A)]	:	54,2	58,4	66,0	67,3	71,2	71,5	71,0	72,9	63,4	78,5

II7 UITSTRALING GEBOUWEN

Onderdeel	:	Laadstraat									
Bronnaam	:	110-111 Gevel oost bgg laadstraat									
MeetDatum	:	13-12-2022									
Meetduur	:	:									
Type geluid	:	Continu									
Temperatuur [°C]	:	--									
Windsnelheid [m/s]	:	--									
Hoek windricht [°]	:	--									
RV [%]	:	--									
Opp. meetv [m²]	:	11,50									
Cd [dB]	:	4									
Frequentie [Hz]	:	31.5	63	125	250	500	1000	2000	4000	8000	dB(A)
Lp [dB(A)]	:	44,6	53,8	63,4	70,7	77,6	79,9	82,4	86,3	80,8	89,5
Achtergr [dB(A)]	:	--	--	--	--	--	--	--	--	--	--
10log(S) [dB]	:	10,6	10,6	10,6	10,6	10,6	10,6	10,6	10,6	10,6	
Isolatie [dB]	:	3,0	8,0	10,0	16,0	19,0	21,0	24,0	26,0	30,0	
DI [dB]	:	3,0	3,0	3,0	3,0	3,0	3,0	3,0	3,0	3,0	
Cd [dB]	:	4,0	4,0	4,0	4,0	4,0	4,0	4,0	4,0	4,0	
Lw [dB(A)]	:	51,2	55,4	63,0	64,3	68,2	68,5	68,0	69,9	60,4	75,6

II7 UITSTRALING GEBOUWEN

Onderdeel	:	Laadstraat									
Bronnaam	:	012 Gesloten overheadeur west laadstraat									
MeetDatum	:	13-12-2022									
Meetduur	:	:									
Type geluid	:	Continu									
Temperatuur [°C]	:	--									
Windsnelheid [m/s]	:	--									
Hoek windricht [°]	:	--									
RV [%]	:	--									
Opp. meetv [m²]	:	17,50									
Cd [dB]	:	4									
Frequentie [Hz]	:	31.5	63	125	250	500	1000	2000	4000	8000	dB(A)
Lp [dB(A)]	:	44,6	53,8	63,4	70,7	77,6	79,9	82,4	86,3	80,8	89,5
Achtergr [dB(A)]	:	--	--	--	--	--	--	--	--	--	--
10log(S) [dB]	:	12,4	12,4	12,4	12,4	12,4	12,4	12,4	12,4	12,4	
Isolatie [dB]	:	5,0	8,0	12,0	12,0	14,0	17,0	17,0	30,0	35,0	
DI [dB]	:	3,0	3,0	3,0	3,0	3,0	3,0	3,0	3,0	3,0	
Cd [dB]	:	4,0	4,0	4,0	4,0	4,0	4,0	4,0	4,0	4,0	
Lw [dB(A)]	:	51,0	57,2	62,8	70,1	75,0	74,3	76,8	67,7	57,2	81,0

Behoort bij besluit van burgemeester en wethouders van Winterswijk van 7 april 2016 behorend bij vergunning zaaknummer ZZ17.000[illegible]
gemeente Winterswijk
Behoort bij besluit van burgemeester

II7 UITSTRALING GEBOUWEN

Onderdeel	:	Laadstraat									
Bronnaam	:	013 Gesloten lamellendeur oost laadstraat									
MeetDatum	:	13-12-2022									
Meetduur	:	:									
Type geluid	:	Continu									
Temperatuur [°C]	:	--									
Windsnelheid [m/s]	:	--									
Hoek windricht [°]	:	--									
RV [%]	:	--									
Opp. meetv [m²]	:	17,50									
Cd [dB]	:	4									
Frequentie [Hz]	:	31.5	63	125	250	500	1000	2000	4000	8000	dB(A)
Lp [dB(A)]	:	44,6	53,8	63,4	70,7	77,6	79,9	82,4	86,3	80,8	89,5
Achtergr [dB(A)]	:	--	--	--	--	--	--	--	--	--	--
10log(S) [dB]	:	12,4	12,4	12,4	12,4	12,4	12,4	12,4	12,4	12,4	
Isolatie [dB]	:	2,0	4,0	5,0	9,0	13,0	11,0	13,0	16,0	25,0	
DI [dB]	:	3,0	3,0	3,0	3,0	3,0	3,0	3,0	3,0	3,0	
Cd [dB]	:	4,0	4,0	4,0	4,0	4,0	4,0	4,0	4,0	4,0	
Lw [dB(A)]	:	54,0	61,2	69,8	73,1	76,0	80,3	80,8	81,7	67,2	86,6

II7 UITSTRALING GEBOUWEN

Onderdeel	:	Dakopbouw silo gereed product									
Bronnaam	:	014 Gevel west dakopbouw silo gereed product									
MeetDatum	:	13-12-2022									
Meetduur	:	:									
Type geluid	:	Continu									
Temperatuur [°C]	:	--									
Windsnelheid [m/s]	:	--									
Hoek windricht [°]	:	--									
RV [%]	:	--									
Opp. meetv [m²]	:	16,50									
Cd [dB]	:	4									
Frequentie [Hz]	:	31.5	63	125	250	500	1000	2000	4000	8000	dB(A)
Lp [dB(A)]	:	37,0	54,0	64,7	73,9	82,0	82,9	79,4	80,6	77,0	88,0
Achtergr [dB(A)]	:	--	--	--	--	--	--	--	--	--	--
10log(S) [dB]	:	12,2	12,2	12,2	12,2	12,2	12,2	12,2	12,2	12,2	
Isolatie [dB]	:	3,0	8,0	10,0	16,0	19,0	21,0	24,0	26,0	30,0	
DI [dB]	:	3,0	3,0	3,0	3,0	3,0	3,0	3,0	3,0	3,0	
Cd [dB]	:	4,0	4,0	4,0	4,0	4,0	4,0	4,0	4,0	4,0	
Lw [dB(A)]	:	45,2	57,2	65,9	69,1	74,2	73,1	66,6	65,8	58,2	78,3

II7 UITSTRALING GEBOUWEN

Onderdeel	:	Dakopbouw silo gereed product									
Bronnaam	:	015 Gevel noord dakopbouw silo gereed product									
MeetDatum	:	13-12-2022									
Meetduur	:	:									
Type geluid	:	Continu									
Temperatuur [°C]	:	--									
Windsnelheid [m/s]	:	--									
Hoek windricht [°]	:	--									
RV [%]	:	--									
Opp. meetv [m²]	:	9,00									
Cd [dB]	:	4									
Frequentie [Hz]	:	31.5	63	125	250	500	1000	2000	4000	8000	dB(A)
Lp [dB(A)]	:	37,0	54,0	64,7	73,9	82,0	82,9	79,4	80,6	77,0	88,0
Achtergr [dB(A)]	:	--	--	--	--	--	--	--	--	--	--
10log(S) [dB]	:	9,5	9,5	9,5	9,5	9,5	9,5	9,5	9,5	9,5	
Isolatie [dB]	:	3,0	8,0	10,0	16,0	19,0	21,0	24,0	26,0	30,0	
DI [dB]	:	3,0	3,0	3,0	3,0	3,0	3,0	3,0	3,0	3,0	
Cd [dB]	:	4,0	4,0	4,0	4,0	4,0	4,0	4,0	4,0	4,0	
Lw [dB(A)]	:	42,5	54,5	63,2	66,4	71,5	70,4	63,9	63,1	55,5	75,7

Behoort bij besluit van burgemeester en wethouders van Winterswijk van 7 april 2016 behorend bij vergunning zaaknummer ZS17.000[illegible]

II7 UITSTRALING GEBOUWEN

Onderdeel	:	Dakopbouw silo gereed product
Bronnaam	:	016 Gevel oost dakopbouw silo gereed product
MeetDatum	:	13-12-2022
Meetduur	:	:
Type geluid	:	Continu
Temperatuur [°C]	:	--
Windsnelheid [m/s]	:	--
Hoek windricht [°]	:	--
RV [%]	:	--
Opp. meetv [m²]	:	16,50
Cd [dB]	:	4

Frequentie [Hz]	:	31.5	63	125	250	500	1000	2000	4000	8000	dB(A)
Lp [dB(A)]	:	37,0	54,0	64,7	73,9	82,0	82,9	79,4	80,6	77,0	88,0
Achtergr [dB(A)]	:	--	--	--	--	--	--	--	--	--	--
10log(S) [dB]	:	12,2	12,2	12,2	12,2	12,2	12,2	12,2	12,2	12,2	
Isolatie [dB]	:	3,0	8,0	10,0	16,0	19,0	21,0	24,0	26,0	30,0	
DI [dB]	:	3,0	3,0	3,0	3,0	3,0	3,0	3,0	3,0	3,0	
Cd [dB]	:	4,0	4,0	4,0	4,0	4,0	4,0	4,0	4,0	4,0	
Lw [dB(A)]	:	45,2	57,2	65,9	69,1	74,2	73,1	66,6	65,8	58,2	78,3

II7 UITSTRALING GEBOUWEN

Onderdeel	:	Dakopbouw silo gereed product
Bronnaam	:	017 Gevel zuid dakopbouw silo gereed product
MeetDatum	:	13-12-2022
Meetduur	:	:
Type geluid	:	Continu
Temperatuur [°C]	:	--
Windsnelheid [m/s]	:	--
Hoek windricht [°]	:	--
RV [%]	:	--
Opp. meetv [m²]	:	9,00
Cd [dB]	:	4

Frequentie [Hz]	:	31.5	63	125	250	500	1000	2000	4000	8000	dB(A)
Lp [dB(A)]	:	37,0	54,0	64,7	73,9	82,0	82,9	79,4	80,6	77,0	88,0
Achtergr [dB(A)]	:	--	--	--	--	--	--	--	--	--	--
10log(S) [dB]	:	9,5	9,5	9,5	9,5	9,5	9,5	9,5	9,5	9,5	
Isolatie [dB]	:	3,0	8,0	10,0	16,0	19,0	21,0	24,0	26,0	30,0	
DI [dB]	:	3,0	3,0	3,0	3,0	3,0	3,0	3,0	3,0	3,0	
Cd [dB]	:	4,0	4,0	4,0	4,0	4,0	4,0	4,0	4,0	4,0	
Lw [dB(A)]	:	42,5	54,5	63,2	66,4	71,5	70,4	63,9	63,1	55,5	75,7

II7 UITSTRALING GEBOUWEN

Onderdeel	:	Dakopbouw silo gereed product
Bronnaam	:	018 Dak dakopbouw silo gereed product
MeetDatum	:	13-12-2022
Meetduur	:	:
Type geluid	:	Continu
Temperatuur [°C]	:	--
Windsnelheid [m/s]	:	--
Hoek windricht [°]	:	--
RV [%]	:	--
Opp. meetv [m²]	:	16,50
Cd [dB]	:	4

Frequentie [Hz]	:	31.5	63	125	250	500	1000	2000	4000	8000	dB(A)
Lp [dB(A)]	:	37,0	54,0	64,7	73,9	82,0	82,9	79,4	80,6	77,0	88,0
Achtergr [dB(A)]	:	--	--	--	--	--	--	--	--	--	--
10log(S) [dB]	:	12,2	12,2	12,2	12,2	12,2	12,2	12,2	12,2	12,2	
Isolatie [dB]	:	11,0	18,0	24,0	31,0	41,0	50,0	57,0	60,0	60,0	
DI [dB]	:	0,0	0,0	2,0	2,0	2,0	2,0	2,0	2,0	2,0	
Cd [dB]	:	4,0	4,0	4,0	4,0	4,0	4,0	4,0	4,0	4,0	
Lw [dB(A)]	:	34,2	44,2	50,9	53,1	51,2	43,1	32,6	30,8	27,2	57,1

Behoort bij besluit van burgemeester en wethouders van Winterswijk van 7 april 2016 behorend bij vergunning zaaknummer ZI17.000[illegible]
gemeente Winterswijk
BEHOORT BIJ BESLUIT van burgemeester

II7 UITSTRALING GEBOUWEN

Onderdeel	:	Dakopbouw silo grondstoffen
Bronnaam	:	019 Gevel west dakopbouw silo grondstoffen
MeetDatum	:	13-12-2022
Meetduur	:	:
Type geluid	:	Continu
Temperatuur [°C]	:	--
Windsnelheid [m/s]	:	--
Hoek windricht [°]	:	--
RV [%]	:	--
Opp. meetv [m²]	:	7,00
Cd [dB]	:	4

Frequentie [Hz]	31.5	63	125	250	500	1000	2000	4000	8000	dB(A)
Lp [dB(A)]	41,5	50,3	63,8	68,3	74,9	80,5	84,9	89,2	84,4	92,0
Achtergr [dB(A)]	--	--	--	--	--	--	--	--	--	--
10log(S) [dB]	8,5	8,5	8,5	8,5	8,5	8,5	8,5	8,5	8,5	
Isolatie [dB]	3,0	8,0	10,0	16,0	19,0	21,0	24,0	26,0	30,0	
DI [dB]	3,0	3,0	3,0	3,0	3,0	3,0	3,0	3,0	3,0	
Cd [dB]	4,0	4,0	4,0	4,0	4,0	4,0	4,0	4,0	4,0	
Lw [dB(A)]	46,0	49,8	61,3	59,8	63,4	67,0	68,4	70,7	61,9	74,7

II7 UITSTRALING GEBOUWEN

Onderdeel	:	Dakopbouw silo grondstoffen
Bronnaam	:	020 Gevel noord dakopbouw silo grondstoffen
MeetDatum	:	13-12-2022
Meetduur	:	:
Type geluid	:	Continu
Temperatuur [°C]	:	--
Windsnelheid [m/s]	:	--
Hoek windricht [°]	:	--
RV [%]	:	--
Opp. meetv [m²]	:	8,00
Cd [dB]	:	4

Frequentie [Hz]	31.5	63	125	250	500	1000	2000	4000	8000	dB(A)
Lp [dB(A)]	41,5	50,3	63,8	68,3	74,9	80,5	84,9	89,2	84,4	92,0
Achtergr [dB(A)]	--	--	--	--	--	--	--	--	--	--
10log(S) [dB]	9,0	9,0	9,0	9,0	9,0	9,0	9,0	9,0	9,0	
Isolatie [dB]	3,0	8,0	10,0	16,0	19,0	21,0	24,0	26,0	30,0	
DI [dB]	3,0	3,0	3,0	3,0	3,0	3,0	3,0	3,0	3,0	
Cd [dB]	4,0	4,0	4,0	4,0	4,0	4,0	4,0	4,0	4,0	
Lw [dB(A)]	46,5	50,3	61,8	60,3	63,9	67,5	68,9	71,2	62,4	75,3

II7 UITSTRALING GEBOUWEN

Onderdeel	:	Dakopbouw silo grondstoffen
Bronnaam	:	021 Gevel oost dakopbouw silo grondstoffen
MeetDatum	:	13-12-2022
Meetduur	:	:
Type geluid	:	Continu
Temperatuur [°C]	:	--
Windsnelheid [m/s]	:	--
Hoek windricht [°]	:	--
RV [%]	:	--
Opp. meetv [m²]	:	7,00
Cd [dB]	:	4

Frequentie [Hz]	31.5	63	125	250	500	1000	2000	4000	8000	dB(A)
Lp [dB(A)]	41,5	50,3	63,8	68,3	74,9	80,5	84,9	89,2	84,4	92,0
Achtergr [dB(A)]	--	--	--	--	--	--	--	--	--	--
10log(S) [dB]	8,5	8,5	8,5	8,5	8,5	8,5	8,5	8,5	8,5	
Isolatie [dB]	3,0	8,0	10,0	16,0	19,0	21,0	24,0	26,0	30,0	
DI [dB]	3,0	3,0	3,0	3,0	3,0	3,0	3,0	3,0	3,0	
Cd [dB]	4,0	4,0	4,0	4,0	4,0	4,0	4,0	4,0	4,0	
Lw [dB(A)]	46,0	49,8	61,3	59,8	63,4	67,0	68,4	70,7	61,9	74,7

Behoort bij besluit van burgemeester en wethouders van Winterswijk van 7 april 2016 behorend bij vergunning zaaknummer ZZ17.000[illegible]
gemeente Winterswijk
Behoort bij besluit van burgemeester

II7 UITSTRALING GEBOUWEN

Onderdeel	:	Dakopbouw silo grondstoffen									
Bronnaam	:	022 Gevel zuid dakopbouw silo grondstoffen									
MeetDatum	:	13-12-2022									
Meetduur	:	: :									
Type geluid	:	Continu									
Temperatuur [°C]	:	--									
Windsnelheid [m/s]	:	--									
Hoek windricht [°]	:	--									
RV [%]	:	--									
Opp. meetv [m²]	:	8,00									
Cd [dB]	:	4									
Frequentie [Hz]	:	31.5	63	125	250	500	1000	2000	4000	8000	dB(A)
Lp [dB(A)]	:	41,5	50,3	63,8	68,3	74,9	80,5	84,9	89,2	84,4	92,0
Achtergr [dB(A)]	:	--	--	--	--	--	--	--	--	--	--
10log(S) [dB]	:	9,0	9,0	9,0	9,0	9,0	9,0	9,0	9,0	9,0	
Isolatie [dB]	:	3,0	8,0	10,0	16,0	19,0	21,0	24,0	26,0	30,0	
DI [dB]	:	3,0	3,0	3,0	3,0	3,0	3,0	3,0	3,0	3,0	
Cd [dB]	:	4,0	4,0	4,0	4,0	4,0	4,0	4,0	4,0	4,0	
Lw [dB(A)]	:	46,5	50,3	61,8	60,3	63,9	67,5	68,9	71,2	62,4	75,3

II7 UITSTRALING GEBOUWEN

Onderdeel	:	Dakopbouw silo grondstoffen									
Bronnaam	:	023 Dak dakopbouw silo grondstoffen									
MeetDatum	:	13-12-2022									
Meetduur	:	: :									
Type geluid	:	Continu									
Temperatuur [°C]	:	--									
Windsnelheid [m/s]	:	--									
Hoek windricht [°]	:	--									
RV [%]	:	--									
Opp. meetv [m²]	:	14,00									
Cd [dB]	:	4									
Frequentie [Hz]	:	31.5	63	125	250	500	1000	2000	4000	8000	dB(A)
Lp [dB(A)]	:	41,5	50,3	63,8	68,3	74,9	80,5	84,9	89,2	84,4	92,0
Achtergr [dB(A)]	:	--	--	--	--	--	--	--	--	--	--
10log(S) [dB]	:	11,5	11,5	11,5	11,5	11,5	11,5	11,5	11,5	11,5	
Isolatie [dB]	:	11,0	18,0	24,0	31,0	41,0	50,0	57,0	60,0	60,0	
DI [dB]	:	0,0	0,0	2,0	2,0	2,0	2,0	2,0	2,0	2,0	
Cd [dB]	:	4,0	4,0	4,0	4,0	4,0	4,0	4,0	4,0	4,0	
Lw [dB(A)]	:	38,0	39,8	49,3	46,8	43,4	40,0	37,4	38,7	33,9	52,9

II7 UITSTRALING GEBOUWEN

Onderdeel	:	Opslagruimte									
Bronnaam	:	134-135 Gevel zuid bgg opslagruimte									
MeetDatum	:	13-12-2022									
Meetduur	:	: :									
Type geluid	:	Continu									
Temperatuur [°C]	:	--									
Windsnelheid [m/s]	:	--									
Hoek windricht [°]	:	--									
RV [%]	:	--									
Opp. meetv [m²]	:	6,50									
Cd [dB]	:	4									
Frequentie [Hz]	:	31.5	63	125	250	500	1000	2000	4000	8000	dB(A)
Lp [dB(A)]	:	46,7	55,2	64,2	70,5	72,9	76,3	74,2	71,8	63,8	80,8
Achtergr [dB(A)]	:	--	--	--	--	--	--	--	--	--	--
10log(S) [dB]	:	8,1	8,1	8,1	8,1	8,1	8,1	8,1	8,1	8,1	
Isolatie [dB]	:	3,0	8,0	10,0	16,0	19,0	21,0	24,0	26,0	30,0	
DI [dB]	:	3,0	3,0	3,0	3,0	3,0	3,0	3,0	3,0	3,0	
Cd [dB]	:	4,0	4,0	4,0	4,0	4,0	4,0	4,0	4,0	4,0	
Lw [dB(A)]	:	50,8	54,3	61,3	61,6	61,0	62,4	57,3	52,9	40,9	68,4

Behoort bij besluit van burgemeester en wethouders van Winterswijk van 7 april 2016
behorend bij vergunning zaaknummer Z2023-0000
gemeente Winterswijk
Behoort bij besluit van burgemeester

II7 UITSTRALING GEBOUWEN

Onderdeel	:	Opslagruimte
Bronnaam	:	136-137 Gevel west bgg opslagruimte
MeetDatum	:	13-12-2022
Meetduur	:	: :
Type geluid	:	Continu
Temperatuur [°C]	:	--
Windsnelheid [m/s]	:	--
Hoek windricht [°]	:	--
RV [%]	:	--
Opp. meetv [m²]	:	6,50
Cd [dB]	:	4

Frequentie [Hz]	:	31.5	63	125	250	500	1000	2000	4000	8000	dB(A)
Lp [dB(A)]	:	46,7	55,2	64,2	70,5	72,9	76,3	74,2	71,8	63,8	80,8
Achtergr [dB(A)]	:	--	--	--	--	--	--	--	--	--	--
10log(S) [dB]	:	8,1	8,1	8,1	8,1	8,1	8,1	8,1	8,1	8,1	
Isolatie [dB]	:	3,0	8,0	10,0	16,0	19,0	21,0	24,0	26,0	30,0	
DI [dB]	:	3,0	3,0	3,0	3,0	3,0	3,0	3,0	3,0	3,0	
Cd [dB]	:	4,0	4,0	4,0	4,0	4,0	4,0	4,0	4,0	4,0	
Lw [dB(A)]	:	50,8	54,3	61,3	61,6	61,0	62,4	57,3	52,9	40,9	68,4

II7 UITSTRALING GEBOUWEN

Onderdeel	:	Opslagruimte
Bronnaam	:	138-143 Dak bgg opslagruimte
MeetDatum	:	13-12-2022
Meetduur	:	: :
Type geluid	:	Continu
Temperatuur [°C]	:	--
Windsnelheid [m/s]	:	--
Hoek windricht [°]	:	--
RV [%]	:	--
Opp. meetv [m²]	:	11,00
Cd [dB]	:	4

Frequentie [Hz]	:	31.5	63	125	250	500	1000	2000	4000	8000	dB(A)
Lp [dB(A)]	:	46,7	55,2	64,2	70,5	72,9	76,3	74,2	71,8	63,8	80,8
Achtergr [dB(A)]	:	--	--	--	--	--	--	--	--	--	--
10log(S) [dB]	:	10,4	10,4	10,4	10,4	10,4	10,4	10,4	10,4	10,4	
Isolatie [dB]	:	11,0	18,0	24,0	31,0	41,0	50,0	57,0	60,0	60,0	
DI [dB]	:	0,0	0,0	2,0	2,0	2,0	2,0	2,0	2,0	2,0	
Cd [dB]	:	4,0	4,0	4,0	4,0	4,0	4,0	4,0	4,0	4,0	
Lw [dB(A)]	:	42,1	43,6	48,6	47,9	40,3	34,7	25,6	20,2	12,2	52,7

Behoort bij besluit
van burgemeester
en wethouders van
Winterswijk van
7 april 2016
behorend
bij vergunning
zaaknummer Z2023-0000825

gemeente Winterswijk

Behoort bij besluit
van burgemeester

HMRI, industrie, [Coops - RBS LAmax januari 2023] , Geomilieu V2022.4 rev 1 Licentiehouder: DGMR

AH.2022.1101.00.R001
Coops Mengvoeders B.V., Winterswijk

Bijlage 1.2
Geluidsbronnen RBS LAmax

Behoort bij besluit van burgemeester en wethouders van Winterswijk van 7 april 2022.
behorend bij vergunning
zaaknummer Z2023-00000125
Behoort bij besluit van burgemeester

RBS LAmax Januari 2023
Groep: (hoofdgroep)
Lijst van Puntbronnen, Wegen, Vlakbronnen, Lijnbronnen, Industrieterreinen - HMRI, industrie

Naam	Omschr.	X	Y	Maaiveld	Hoogte	Hdef.	Richt.	Hoek	Lwr 31	Lwr 63	Lwr 125	Lwr 250	Lwr 500	Lwr 1k	Lwr 2k	Lwr 4k	Lwr 8k	Lwr Totaal	Cb(D)	Cb(A)	Cb(N)	Tb(u)(D)	Tb(u)(A)	Tb(u)(N)
301	LAmax rammelen lepels heftruck	246647,14	442340,13	0,00	1,00	Relatief	0,00	360,00	69,00	92,00	101,00	107,00	105,00	106,00	105,00	98,00	88,00	112,41	0,00	--	--	12,0000	--	--
302	LAmax rammelen lepels heftruck	246655,62	442333,53	0,00	1,00	Relatief	0,00	360,00	69,00	92,00	101,00	107,00	105,00	106,00	105,00	98,00	88,00	112,41	0,00	--	--	12,0000	--	--
303	LAmax rammelen lepels heftruck	246662,39	442328,36	0,00	1,00	Relatief	0,00	360,00	69,00	92,00	101,00	107,00	105,00	106,00	105,00	98,00	88,00	112,41	0,00	--	--	12,0000	--	--
304	LAmax rammelen lepels heftruck	246679,42	442346,99	0,00	1,00	Relatief	0,00	360,00	69,00	92,00	101,00	107,00	105,00	106,00	105,00	98,00	88,00	112,41	0,00	--	--	12,0000	--	--
305	LAmax dichtslaan portier personenwagen	246677,64	442358,34	0,00	0,80	Relatief	0,00	360,00	70,00	81,00	86,00	89,00	93,00	92,00	90,00	89,00	84,00	98,42	0,00	--	--	12,0000	--	--
306	LAmax vrachtwagen inrit	246716,93	442321,21	0,00	1,00	Relatief	0,00	360,00	67,50	78,20	84,80	83,60	93,90	97,00	95,10	89,00	78,50	100,85	0,00	--	--	12,0000	--	--
307	LAmax vrachtwagen inrit	246714,91	442322,51	0,00	1,00	Relatief	0,00	360,00	67,50	78,20	84,80	83,60	93,90	97,00	95,10	89,00	78,50	100,85	0,00	--	--	12,0000	--	--
308	LAmax vrachtwagen inrit	246709,15	442326,33	0,00	1,00	Relatief	0,00	360,00	67,50	78,20	84,80	83,60	93,90	97,00	95,10	89,00	78,50	100,85	0,00	--	--	12,0000	--	--
309	LAmax vrachtwagen inrit	246703,43	442329,94	0,00	1,00	Relatief	0,00	360,00	67,50	78,20	84,80	83,60	93,90	97,00	95,10	89,00	78,50	100,85	0,00	--	--	12,0000	--	--
310	LAmax vrachtwagen uitrit	246648,58	442353,18	0,00	1,00	Relatief	0,00	360,00	71,50	82,20	88,80	93,00	97,90	101,00	99,10	93,00	82,50	105,05	0,00	--	--	12,0000	--	--
311	LAmax vrachtwagen vloeistoffen/premix	246685,82	442349,36	0,00	1,00	Relatief	0,00	360,00	78,50	89,20	95,80	100,00	104,90	108,00	106,10	100,00	89,50	112,05	0,00	--	--	12,0000	--	--
312	LAmax vrachtwagen uitrijden laadstraat	246680,60	442344,45	0,00	1,00	Relatief	0,00	360,00	71,50	82,20	88,80	93,00	97,90	101,00	99,10	93,00	82,50	105,05	0,00	--	--	12,0000	--	--
313	LAmax vrachtwagen manoeuvrenen achterterrein	246672,39	442351,40	0,00	1,00	Relatief	0,00	360,00	76,50	87,20	93,80	98,00	102,90	106,00	104,10	98,00	87,50	110,05	0,00	--	--	12,0000	--	--
314	LAmax vrachtwagen manoeuvrenen achterterrein	246668,32	442339,71	0,00	1,00	Relatief	0,00	360,00	76,50	87,20	93,80	98,00	102,90	106,00	104,10	98,00	87,50	110,05	0,00	--	--	12,0000	--	--
315	LAmax vrachtwagen manoeuvrenen achterterrein	246659,77	442329,97	0,00	1,00	Relatief	0,00	360,00	76,50	87,20	93,80	98,00	102,90	106,00	104,10	98,00	87,50	110,05	0,00	--	--	12,0000	--	--
316	LAmax vrachtwagen manoeuvrenen stortput	246680,09	442319,54	0,00	1,00	Relatief	0,00	360,00	76,50	87,20	93,80	98,00	102,90	106,00	104,10	98,00	87,50	110,05	0,00	--	--	12,0000	--	--
317	LAmax vrachtwagen manoeuvrenen stortput	246674,43	442323,59	0,00	1,00	Relatief	0,00	360,00	76,50	87,20	93,80	98,00	102,90	106,00	104,10	98,00	87,50	110,05	0,00	--	--	12,0000	--	--
318	LAmax vrachtwagen manoeuvrenen stortput	246669,78	442328,33	0,00	1,00	Relatief	0,00	360,00	76,50	87,20	93,80	98,00	102,90	106,00	104,10	98,00	87,50	110,05	0,00	--	--	12,0000	--	--

Behoort bij besluit
van burgemeester
en wethouders van
Winterswijk van
7 april 2023
behorend
bij vergunning
zaaknummer
100725
zaaknummer Z2023-0000[illegible]

RBS LAmax januari 2023
(hoofdgroep)
Lijst van puntbronnen voor rekenmethode Industrielawaai - HMRI, industrie

Naam	Type	Geankerd	Geëmbedding	Red 31	Red 63	Red 125	Red 250	Red 500	Red 1k	Red 2k	Red 4k	Red 8k	Groep
301	Normale puntbron	Nee	Nee	0,00	0,00	0,00	0,00	0,00	0,00	0,00	0,00	0,00	--
302	Normale puntbron	Nee	Nee	0,00	0,00	0,00	0,00	0,00	0,00	0,00	0,00	0,00	--
303	Normale puntbron	Nee	Nee	0,00	0,00	0,00	0,00	0,00	0,00	0,00	0,00	0,00	--
304	Normale puntbron	Nee	Nee	0,00	0,00	0,00	0,00	0,00	0,00	0,00	0,00	0,00	--
305	Normale puntbron	Nee	Nee	0,00	0,00	0,00	0,00	0,00	0,00	0,00	0,00	0,00	--
306	Normale puntbron	Nee	Nee	-2,70	-2,70	-2,70	2,70	-2,70	-2,70	-2,70	-2,70	-2,70	--
307	Normale puntbron	Nee	Nee	-2,70	-2,70	-2,70	2,70	-2,70	-2,70	-2,70	-2,70	-2,70	--
308	Normale puntbron	Nee	Nee	-2,70	-2,70	-2,70	2,70	-2,70	-2,70	-2,70	-2,70	-2,70	--
309	Normale puntbron	Nee	Nee	-2,70	-2,70	-2,70	2,70	-2,70	-2,70	-2,70	-2,70	-2,70	--
310	Normale puntbron	Nee	Nee	-6,70	-6,70	-6,70	-6,70	-6,70	-6,70	-6,70	-6,70	-6,70	--
311	Normale puntbron	Nee	Nee	-13,70	-13,70	-13,70	-13,70	-13,70	-13,70	-13,70	-13,70	-13,70	--
312	Normale puntbron	Nee	Nee	-6,70	-6,70	-6,70	-6,70	-6,70	-6,70	-6,70	-6,70	-6,70	--
313	Normale puntbron	Nee	Nee	-11,70	-11,70	-11,70	-11,70	-11,70	-11,70	-11,70	-11,70	-11,70	--
314	Normale puntbron	Nee	Nee	-11,70	-11,70	-11,70	-11,70	-11,70	-11,70	-11,70	-11,70	-11,70	--
315	Normale puntbron	Nee	Nee	-11,70	-11,70	-11,70	-11,70	-11,70	-11,70	-11,70	-11,70	-11,70	--
316	Normale puntbron	Nee	Nee	-11,70	-11,70	-11,70	-11,70	-11,70	-11,70	-11,70	-11,70	-11,70	--
317	Normale puntbron	Nee	Nee	-11,70	-11,70	-11,70	-11,70	-11,70	-11,70	-11,70	-11,70	-11,70	--
318	Normale puntbron	Nee	Nee	-11,70	-11,70	-11,70	-11,70	-11,70	-11,70	-11,70	-11,70	-11,70	--

Behoort bij besluit
van burgemeester
en wethouders van
Winterswijk van
7 april 2016
behorend
bij vergunning
zaaknummer Z2023-0000519

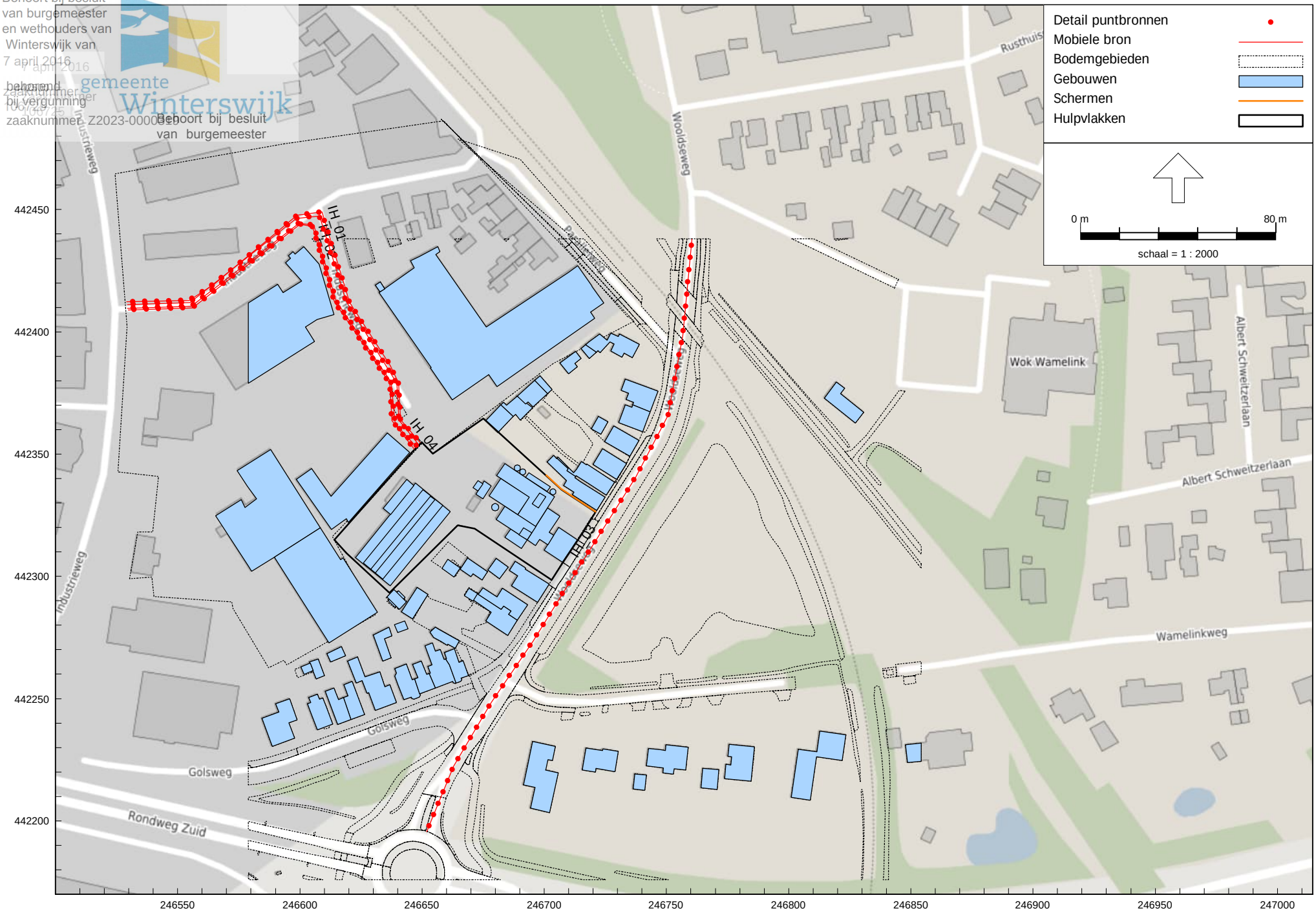

HMRI, industrie, [Coops - RBS IH januari 2023] , Geomilieu V2022.4 rev 1 Licentiehouder: DGMR

AH.2022.1101.00.R001

Coops Mengvoeders B.V., Winterswijk

Gerluidsbronnen LAeq indirecte hinder

Bijlage 1.3

Behoort bij besluit
van burgemeester
en wethouders van
Winterswijk van
7 april 2022
behorend
bij vergunning
zaaknummer
100-1-2022
zaaknummer 22023-000-0120

Groep: RBS IH januari 2023
(hoofdgroep)
Lijst van bodemgebied: Bedrijven en Industrielawaai - HMRI, industrie

Naam	Omschr.	X-1	Y-1	ISO M.	ISO_H	Hdef.	Lengte	Gem.snelheid	Aant.puntbr	Aantal(D)	Aantal(A)	Aantal(N)	Lwr 31	Lwr 63	Lwr 125	Lwr 250	Lwr 500	Lwr 1k	Lwr 2k	Lwr 4k	Lwr 8k
IH_01	Vrachtwagens IH west vertrek	246649,21	442354,78	0,00	1,00	Relatief	196,72	35	40	16	--	--	61,40	76,90	83,90	90,50	95,90	97,20	95,00	88,30	77,10
IH_02	Vrachtwagens IH west aankomst	246529,74	442408,92	0,00	1,00	Relatief	189,68	35	38	8	--	--	61,40	76,90	83,90	90,50	95,90	97,20	95,00	88,30	77,10
IH_03	Vrachtwagens IH oost aankomst	246760,44	442437,82	0,00	1,00	Relatief	269,97	35	54	8	--	--	61,40	76,90	83,90	90,50	95,90	97,20	95,00	88,30	77,10
IH_04	Personenwagens IH west aankomst+vertrek	246529,42	442409,63	0,00	0,80	Relatief	385,24	35	78	3	--	--	65,00	75,00	80,00	83,00	84,00	87,00	85,00	83,00	74,00

Behoort bij besluit
van burgemeester
en wethouders van
Winterswijk van
7 april 2022
behorend
bij vergunning
zaaknummer
100/2022
zaaknummer Z2023-000012

Groep: RBS IH januari 2023
(hoofdgroep)
Lijst van Bodem Bijdrage Rekenmeter, industrielawaai - HMRI, industrie

Naam	Lwr Totaal	Groep	Red 31	Red 63	Red 125	Red 250	Red 500	Red 1k	Red 2k	Red 4k	Red 8k	Cb(D)	Cb(A)	Cb(N)
IH_01	101,60	--	0,00	0,00	0,00	0,00	0,00	0,00	0,00	0,00	0,00	37,27	--	--
IH_02	101,60	--	0,00	0,00	0,00	0,00	0,00	0,00	0,00	0,00	0,00	40,22	--	--
IH_03	101,60	--	0,00	0,00	0,00	0,00	0,00	0,00	0,00	0,00	0,00	40,21	--	--
IH_04	92,12	--	0,00	0,00	0,00	0,00	0,00	0,00	0,00	0,00	0,00	44,52	--	--

Behoort bij besluit
van burgemeester
en wethouders van
Winterswijk van
7 april 2016
behorend
bij vergunning
zaaknummer Z2023-0000
Behoort bij besluit
van burgemeester

Bijlage 2

Titel	Invoergegevens objecten

Behoort bij besluit
van burgemeester
en wethouders van
Winterswijk van
7 april 2016
behorend
bij vergunning
zaaknummer Z2023-0000...
gemeente Winterswijk
Behoort bij besluit
van burgemeester

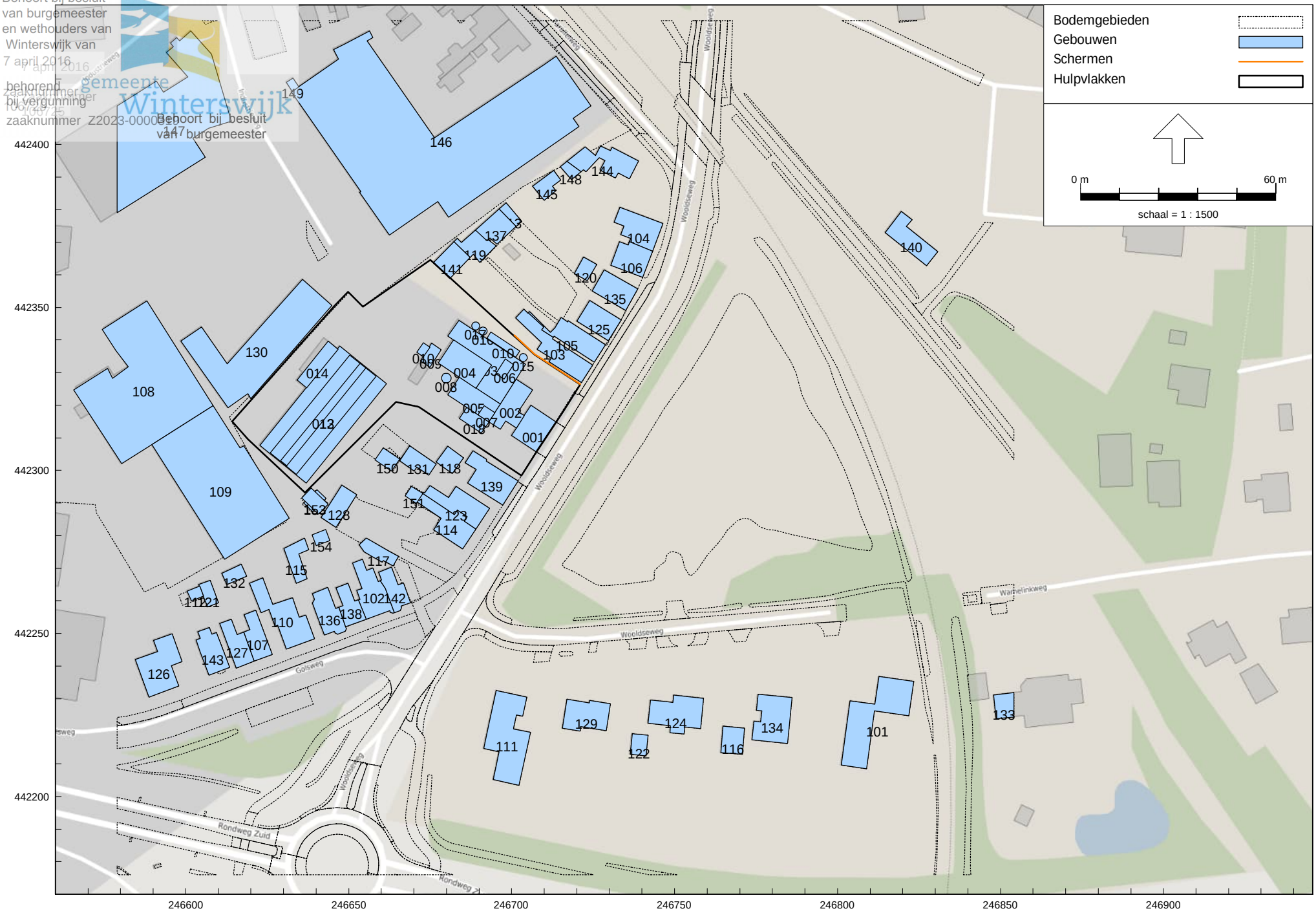

HMRI, industrie, [Coops - RBS LAr,LT januari 2023] , Geomilieu V2022.4 rev 1 Licentiehouder: DGMR

AH.2022.1101.00.R001
Coops Mengvoeders B.V., Winterswijk
Bijlage 2.1
Gebouwen

Behoort bij besluit
van burgemeester
en wethouders van
Winterswijk van
7 april 2016
behorend
bij vergunning
zaaknummer
gemeente Winterswijk
Behoort bij besluit
van burgemeester

RBS LAr,LT januari 2023
Groep: (hoofdgroep)
Lijst van Gebouwen, voor rekenmethode Industrielawaai - HMRI, industrie

Naam	Omschr.	X-1	Y-1	Maaiveld	Hoogte	Hdef.	Refl. 31	Refl. 63	Refl. 125	Refl. 250	Refl. 500	Refl. 1k	Refl. 2k	Refl. 4k	Refl. 8k	Cp	Groep
001	Bedrijfswoning Wooldseweg 28a	246701,49	442313,00	0,00	8,50	Relatief	0,80	0,80	0,80	0,80	0,80	0,80	0,80	0,80	0,80	0 dB	Gebouwen
002	Opslag, kantoor, kantine en ketelhuis	246703,84	442316,77	0,00	4,00	Relatief	0,80	0,80	0,80	0,80	0,80	0,80	0,80	0,80	0,80	0 dB	Gebouwen
003	Silo's gereedproduct en laadruimte	246704,24	442332,54	0,00	19,00	Relatief	0,80	0,80	0,80	0,80	0,80	0,80	0,80	0,80	0,80	0 dB	Gebouwen
004	Opslagruimte	246682,18	442340,01	0,00	6,50	Relatief	0,80	0,80	0,80	0,80	0,80	0,80	0,80	0,80	0,80	0 dB	Gebouwen
005	Silogebouw	246680,34	442323,22	0,00	20,00	Relatief	0,80	0,80	0,80	0,80	0,80	0,80	0,80	0,80	0,80	0 dB	Gebouwen
006	Dakopbouw Silogebouw	246697,68	442327,93	0,00	22,00	Relatief	0,80	0,80	0,80	0,80	0,80	0,80	0,80	0,80	0,80	0 dB	Gebouwen
007	Dakopbouw silogebouw	246694,84	442317,76	0,00	22,00	Relatief	0,80	0,80	0,80	0,80	0,80	0,80	0,80	0,80	0,80	0 dB	Gebouwen
008	Tank	246681,38	442328,31	0,00	8,00	Relatief	0,80	0,80	0,80	0,80	0,80	0,80	0,80	0,80	0,80	0 dB	Gebouwen
009	Gebouw	246678,31	442337,00	0,00	3,20	Relatief	0,80	0,80	0,80	0,80	0,80	0,80	0,80	0,80	0,80	0 dB	Gebouwen
010	Fietsenhok	246674,92	442337,80	0,00	2,50	Relatief	0,80	0,80	0,80	0,80	0,80	0,80	0,80	0,80	0,80	0 dB	Gebouwen
010	Tank	246701,24	442334,69	0,00	3,50	Relatief	0,80	0,80	0,80	0,80	0,80	0,80	0,80	0,80	0,80	0 dB	Gebouwen
011	Opslaggebouw	246647,26	442338,09	0,00	4,00	Relatief	0,80	0,80	0,80	0,80	0,80	0,80	0,80	0,80	0,80	0 dB	Gebouwen
012	Opslaggebouw	246625,94	442305,38	0,00	6,50	Relatief	0,20	0,20	0,20	0,20	0,20	0,20	0,20	0,20	0,20	2 dB	Gebouwen
013	Nok opslaggebouw	246629,10	442302,94	0,00	7,50	Relatief	0,20	0,20	0,20	0,20	0,20	0,20	0,20	0,20	0,20	2 dB	Gebouwen
014	Aanbouw opslaggebouw	246637,11	442325,33	0,00	4,00	Relatief	0,80	0,80	0,80	0,80	0,80	0,80	0,80	0,80	0,80	0 dB	Gebouwen
015	Tank	246704,78	442334,61	0,00	5,00	Relatief	0,80	0,80	0,80	0,80	0,80	0,80	0,80	0,80	0,80	0 dB	Gebouwen
016	Tank	246692,42	442342,75	0,00	5,00	Relatief	0,80	0,80	0,80	0,80	0,80	0,80	0,80	0,80	0,80	0 dB	Gebouwen
017	Tank	246690,18	442344,31	0,00	5,00	Relatief	0,80	0,80	0,80	0,80	0,80	0,80	0,80	0,80	0,80	0 dB	Gebouwen
018	Stortput	246686,22	442319,39	0,00	9,50	Relatief	0,80	0,80	0,80	0,80	0,80	0,80	0,80	0,80	0,80	0 dB	Gebouwen
101	Omgevingsbebouwing	246823,38	442235,25	0,00	7,30	Relatief	0,80	0,80	0,80	0,80	0,80	0,80	0,80	0,80	0,80	0 dB	Gebouwen
102	Omgevingsbebouwing	246659,64	442266,18	0,00	6,43	Relatief	0,80	0,80	0,80	0,80	0,80	0,80	0,80	0,80	0,80	0 dB	Gebouwen
103	Omgevingsbebouwing	246705,20	442348,36	0,00	7,06	Relatief	0,80	0,80	0,80	0,80	0,80	0,80	0,80	0,80	0,80	0 dB	Gebouwen
104	Omgevingsbebouwing	246743,28	442367,27	0,00	8,06	Relatief	0,80	0,80	0,80	0,80	0,80	0,80	0,80	0,80	0,80	0 dB	Gebouwen
105	Omgevingsbebouwing	246712,84	442340,84	0,00	6,33	Relatief	0,80	0,80	0,80	0,80	0,80	0,80	0,80	0,80	0,80	0 dB	Gebouwen
106	Omgevingsbebouwing	246736,18	442370,14	0,00	8,10	Relatief	0,80	0,80	0,80	0,80	0,80	0,80	0,80	0,80	0,80	0 dB	Gebouwen
107	Omgevingsbebouwing	246620,98	442241,44	0,00	7,26	Relatief	0,80	0,80	0,80	0,80	0,80	0,80	0,80	0,80	0,80	0 dB	Gebouwen
108	Omgevingsbebouwing	246608,39	442319,80	0,00	9,76	Relatief	0,80	0,80	0,80	0,80	0,80	0,80	0,80	0,80	0,80	0 dB	Gebouwen
109	Omgevingsbebouwing	246589,62	442307,91	0,00	5,82	Relatief	0,80	0,80	0,80	0,80	0,80	0,80	0,80	0,80	0,80	0 dB	Gebouwen
110	Omgevingsbebouwing	246623,56	442267,00	0,00	7,02	Relatief	0,80	0,80	0,80	0,80	0,80	0,80	0,80	0,80	0,80	0 dB	Gebouwen
111	Omgevingsbebouwing	246704,62	442230,46	0,00	6,97	Relatief	0,80	0,80	0,80	0,80	0,80	0,80	0,80	0,80	0,80	0 dB	Gebouwen
112	Omgevingsbebouwing	246605,40	442261,41	0,00	2,46	Relatief	0,80	0,80	0,80	0,80	0,80	0,80	0,80	0,80	0,80	0 dB	Gebouwen
113	Omgevingsbebouwing	246701,38	442374,79	0,00	5,07	Relatief	0,80	0,80	0,80	0,80	0,80	0,80	0,80	0,80	0,80	0 dB	Gebouwen
114	Omgevingsbebouwing	246689,05	442282,03	0,00	7,07	Relatief	0,80	0,80	0,80	0,80	0,80	0,80	0,80	0,80	0,80	0 dB	Gebouwen
115	Omgevingsbebouwing	246637,26	442266,71	0,00	3,27	Relatief	0,80	0,80	0,80	0,80	0,80	0,80	0,80	0,80	0,80	0 dB	Gebouwen
116	Omgevingsbebouwing	246771,50	442220,95	0,00	4,83	Relatief	0,80	0,80	0,80	0,80	0,80	0,80	0,80	0,80	0,80	0 dB	Gebouwen
117	Omgevingsbebouwing	246665,26	442273,65	0,00	2,63	Relatief	0,80	0,80	0,80	0,80	0,80	0,80	0,80	0,80	0,80	0 dB	Gebouwen
118	Omgevingsbebouwing	246685,22	442303,80	0,00	3,72	Relatief	0,80	0,80	0,80	0,80	0,80	0,80	0,80	0,80	0,80	0 dB	Gebouwen
119	Omgevingsbebouwing	246695,27	442368,88	0,00	3,67	Relatief	0,80	0,80	0,80	0,80	0,80	0,80	0,80	0,80	0,80	0 dB	Gebouwen
120	Omgevingsbebouwing	246726,07	442363,22	0,00	5,05	Relatief	0,80	0,80	0,80	0,80	0,80	0,80	0,80	0,80	0,80	0 dB	Gebouwen
121	Omgevingsbebouwing	246605,40	442261,41	0,00	2,97	Relatief	0,80	0,80	0,80	0,80	0,80	0,80	0,80	0,80	0,80	0 dB	Gebouwen
122	Omgevingsbebouwing	246741,85	442218,73	0,00	5,54	Relatief	0,80	0,80	0,80	0,80	0,80	0,80	0,80	0,80	0,80	0 dB	Gebouwen
123	Omgevingsbebouwing	246689,05	442282,03	0,00	8,89	Relatief	0,80	0,80	0,80	0,80	0,80	0,80	0,80	0,80	0,80	0 dB	Gebouwen
124	Omgevingsbebouwing	246758,93	442230,09	0,00	7,61	Relatief	0,80	0,80	0,80	0,80	0,80	0,80	0,80	0,80	0,80	0 dB	Gebouwen
125	Omgevingsbebouwing	246733,59	442346,15	0,00	7,05	Relatief	0,80	0,80	0,80	0,80	0,80	0,80	0,80	0,80	0,80	0 dB	Gebouwen
126	Omgevingsbebouwing	246597,81	442233,84	0,00	8,46	Relatief	0,80	0,80	0,80	0,80	0,80	0,80	0,80	0,80	0,80	0 dB	Gebouwen
127	Omgevingsbebouwing	246617,80	442250,39	0,00	7,75	Relatief	0,80	0,80	0,80	0,80	0,80	0,80	0,80	0,80	0,80	0 dB	Gebouwen
128	Omgevingsbebouwing	246652,43	442292,58	0,00	3,23	Relatief	0,80	0,80	0,80	0,80	0,80	0,80	0,80	0,80	0,80	0 dB	Gebouwen
129	Omgevingsbebouwing	246717,03	442229,78	0,00	9,21	Relatief	0,80	0,80	0,80	0,80	0,80	0,80	0,80	0,80	0,80	0 dB	Gebouwen
130	Omgevingsbebouwing	246644,88	442350,65	0,00	5,79	Relatief	0,80	0,80	0,80	0,80	0,80	0,80	0,80	0,80	0,80	0 dB	Gebouwen
131	Omgevingsbebouwing	246676,82	442301,98	0,00	4,73	Relatief	0,80	0,80	0,80	0,80	0,80	0,80	0,80	0,80	0,80	0 dB	Gebouwen
132	Omgevingsbebouwing	246618,71	442267,56	0,00	2,66	Relatief	0,80	0,80	0,80	0,80	0,80	0,80	0,80	0,80	0,80	0 dB	Gebouwen
133	Omgevingsbebouwing	246854,15	442224,42	0,00	6,63	Relatief	0,80	0,80	0,80	0,80	0,80	0,80	0,80	0,80	0,80	0 dB	Gebouwen
134	Omgevingsbebouwing	246786,07	442230,27	0,00	9,17	Relatief	0,80	0,80	0,80	0,80	0,80	0,80	0,80	0,80	0,80	0 dB	Gebouwen
135	Omgevingsbebouwing	246738,71	442355,64	0,00	6,54	Relatief	0,80	0,80	0,80	0,80	0,80	0,80	0,80	0,80	0,80	0 dB	Gebouwen
136	Omgevingsbebouwing	246646,95	442258,03	0,00	6,46	Relatief	0,80	0,80	0,80	0,80	0,80	0,80	0,80	0,80	0,80	0 dB	Gebouwen
137	Omgevingsbebouwing	246701,38	442374,79	0,00	5,23	Relatief	0,80	0,80	0,80	0,80	0,80	0,80	0,80	0,80	0,80	0 dB	Gebouwen
138	Omgevingsbebouwing	246652,96	442260,29	0,00	6,44	Relatief	0,80	0,80	0,80	0,80	0,80	0,80	0,80	0,80	0,80	0 dB	Gebouwen
139	Omgevingsbebouwing	246701,98	442296,77	0,00	6,58	Relatief	0,80	0,80	0,80	0,80	0,80	0,80	0,80	0,80	0,80	0 dB	Gebouwen
140	Omgevingsbebouwing	246830,73	442367,14	0,00	5,08	Relatief	0,80	0,80	0,80	0,80	0,80	0,80	0,80	0,80	0,80	0 dB	Gebouwen
141	Omgevingsbebouwing	246687,31	442365,33	0,00	3,99	Relatief	0,80	0,80	0,80	0,80	0,80	0,80	0,80	0,80	0,80	0 dB	Gebouwen
142	Omgevingsbebouwing	246663,98	442256,33	0,00	6,28	Relatief	0,80	0,80	0,80	0,80	0,80	0,80	0,80	0,80	0,80	0 dB	Gebouwen

Behoort bij besluit van burgemeester en wethouders van Winterswijk van 7 april 2022.1
behorend bij vergunning zaaknummer
Behoort bij besluit van burgemeester

Rekenmethode: RMG LAr,LT januari 2023
Groep: (hoofdgroep)
Lijst van bebouwing - Omgevingsbebouwing - Maximale immissie gevelniveau - Industrielawaai - HMRI, industrie

Naam	Omschr.	X-i	Y-1	Maaiveld	Hoogte	Hdef.	Refl. 31	Refl. 63	Refl. 125	Refl. 250	Refl. 500	Refl. 1k	Refl. 2k	Refl. 4k	Refl. 8k	Cp	Groep
143	Omgevingsbebouwing	246607,22	442251,81	0,00	7,68	Relatief	0,80	0,80	0,80	0,80	0,80	0,80	0,80	0,80	0,80	0 dB	Gebouwen
144	Omgevingsbebouwing	246721,23	442391,57	0,00	8,56	Relatief	0,80	0,80	0,80	0,80	0,80	0,80	0,80	0,80	0,80	0 dB	Gebouwen
145	Omgevingsbebouwing	246713,56	442385,76	0,00	9,28	Relatief	0,80	0,80	0,80	0,80	0,80	0,80	0,80	0,80	0,80	0 dB	Gebouwen
146	Omgevingsbebouwing	246713,69	442427,04	0,00	6,39	Relatief	0,80	0,80	0,80	0,80	0,80	0,80	0,80	0,80	0,80	0 dB	Gebouwen
147	Omgevingsbebouwing	246601,56	442434,81	0,00	6,86	Relatief	0,80	0,80	0,80	0,80	0,80	0,80	0,80	0,80	0,80	0 dB	Gebouwen
148	Omgevingsbebouwing	246721,23	442391,57	0,00	9,14	Relatief	0,80	0,80	0,80	0,80	0,80	0,80	0,80	0,80	0,80	0 dB	Gebouwen
149	Omgevingsbebouwing	246634,72	442417,60	0,00	4,00	Relatief	0,80	0,80	0,80	0,80	0,80	0,80	0,80	0,80	0,80	0 dB	Gebouwen
150	Omgevingsbebouwing	246665,67	442303,45	0,00	4,00	Relatief	0,80	0,80	0,80	0,80	0,80	0,80	0,80	0,80	0,80	0 dB	Gebouwen
151	Omgevingsbebouwing	246672,72	442292,90	0,00	4,00	Relatief	0,80	0,80	0,80	0,80	0,80	0,80	0,80	0,80	0,80	0 dB	Gebouwen
152	Omgevingsbebouwing	246640,32	442294,13	0,00	4,00	Relatief	0,80	0,80	0,80	0,80	0,80	0,80	0,80	0,80	0,80	0 dB	Gebouwen
153	Omgevingsbebouwing	246643,65	442289,63	0,00	4,00	Relatief	0,80	0,80	0,80	0,80	0,80	0,80	0,80	0,80	0,80	0 dB	Gebouwen
154	Omgevingsbebouwing	246642,97	442281,84	0,00	4,00	Relatief	0,80	0,80	0,80	0,80	0,80	0,80	0,80	0,80	0,80	0 dB	Gebouwen

Behoort bij besluit
van burgemeester
en wethouders van
Winterswijk van
7 april 2016
behorend
bij vergunning
zaaknummer Z2023-0000[illegible]

gemeente Winterswijk
Behoort bij besluit
van burgemeester

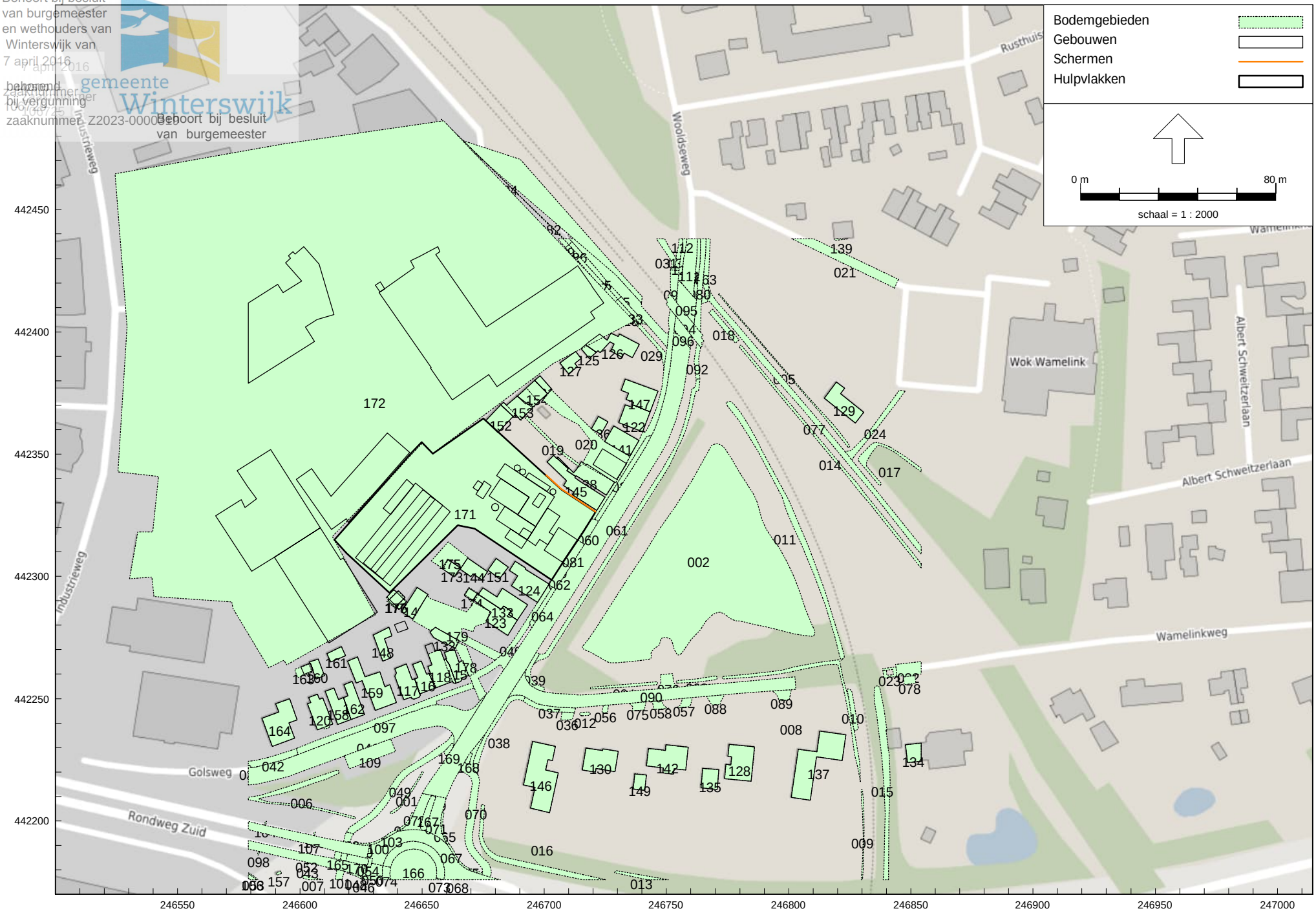

HMRI, industrie, [Coops - RBS LAr,LT januari 2023] , Geomilieu V2022.4 rev 1 Licentiehouder: DGMR

Behoort bij besluit
van burgemeester
en wethouders van
Winterswijk van
7 april 2016
behorend
bij vergunning
zaaknummer 12023.000000

1101.00.R001
Coops Mengvoeders B.V., Winterswijk

Groep: EBS LAr,LT januari 2023
(hoofdgroep)
Lijst van Bodemgebieden voor rekenmeetpunt Industrielawaai - HMRI, industrie

Naam	Omschr.	X-1	Y-1	Bf
001	Water	246637,27	442203,78	0,00
002	Water	246809,87	442279,37	0,00
003	Water	246754,60	442256,33	0,00
004	Water	246719,07	442253,94	0,00
005	Water	246824,27	442352,84	0,00
006	Water	246622,23	442200,85	0,00
007	Water	246601,45	442177,80	0,00
008	Water	246824,52	442250,01	0,00
009	Water	246830,52	442180,57	0,00
010	Water	246826,74	442237,06	0,00
011	Water	246822,07	442266,17	0,00
012	Water	246715,31	442243,04	0,00
013	Water	246746,07	442176,72	0,00
014	Water	246854,15	442305,18	0,00
015	Water	246839,85	442237,13	0,00
016	Water	246724,47	442176,06	0,00
017	Water	246841,55	442352,91	0,00
018	Weg	246779,71	442396,71	0,00
019	Ontsluitingsweg	246714,18	442344,66	0,00
020	Ontsluitingsweg	246729,22	442338,36	0,00
021	Weg	246844,95	442421,43	0,00
022	Weg	246851,75	442259,41	0,00
023	Weg	246844,31	442259,10	0,00
024	Weg	246847,66	442375,81	0,00
025	Weg	246739,85	442411,86	0,00
026	Weg	246762,25	442413,21	0,00
027	Weg	246714,51	442430,60	0,00
028	Weg	246739,15	442403,36	0,00
029	Weg	246749,93	442391,59	0,00
030	Weg	246756,74	442437,84	0,00
031	Weg	246753,94	442430,04	0,00
032	Weg	246607,93	442437,54	0,00
033	Weg	246609,63	442438,00	0,00
034	Weg	246722,21	442322,39	0,00
035	Weg	246580,45	442221,87	0,00
036	Weg	246712,28	442244,30	0,00
037	Weg	246712,88	442246,26	0,00
038	Weg	246692,22	442250,66	0,00
039	Weg	246698,14	442268,15	0,00
040	Weg	246703,42	442295,65	0,00
041	Weg	246662,24	442229,30	0,00
042	Weg	246599,09	442227,13	0,00
043	Weg	246603,53	442182,85	0,00
044	Weg	246619,55	442186,45	0,00
045	Weg	246674,82	442178,74	0,00
046	Weg	246626,84	442175,95	0,00
047	Weg	246646,64	442203,28	0,00
048	Weg	246625,54	442176,94	0,00
049	Weg	246662,92	442231,07	0,00
050	Weg	246634,02	442181,65	0,00
051	Weg	246649,81	442196,29	0,00
052	Weg	246616,45	442184,04	0,00
053	Weg	246582,36	442175,95	0,00
054	Weg	246629,29	442182,72	0,00
055	Weg	246658,86	442175,95	0,00
056	Weg	246724,14	442247,25	0,00
057	Weg	246756,46	442250,01	0,00
058	Weg	246744,21	442248,96	0,00
059	Weg	246759,77	442393,37	0,00
060	Weg	246720,63	442323,37	0,00
061	Weg	246695,77	442264,09	0,00

Behoort bij besluit
van burgemeester
en wethouders van
Winterswijk van
7 april 2022.1
7 april 2022
behorend
bij vergunning
zaaknummer
Behoort bij besluit
van burgemeester

Rekenjaar: 2023 (hoofdgroep)
Lijst van bronnen behorend bij rekenpunt 1 in Gebouwen industrieawaai - HMRI, industrie

Naam	Omschr.	X-1	Y-1	Bf
062	Weg	246710,52	442303,83	0,00
063	Weg	246767,41	442418,54	0,00
064	Weg	246704,67	442294,84	0,00
065	Weg	246661,09	442190,71	0,00
066	Weg	246654,55	442210,32	0,00
067	Weg	246663,72	442186,34	0,00
068	Weg	246665,13	442175,95	0,00
069	Weg	246655,81	442210,05	0,00
070	Weg	246672,67	442219,06	0,00
071	Weg	246659,87	442209,28	0,00
072	Weg	246653,85	442210,47	0,00
073	Weg	246655,88	442176,59	0,00
074	Weg	246637,32	442175,95	0,00
075	Weg	246734,87	442248,12	0,00
076	Weg	246754,60	442254,72	0,00
077	Weg	246823,15	442351,00	0,00
078	Weg	246847,27	442258,96	0,00
079	Weg	246710,09	442435,74	0,00
080	Weg	246764,84	442419,57	0,00
081	Weg	246716,39	442313,15	0,00
082	Weg	246739,85	442411,86	0,00
083	Weg	246741,77	442403,19	0,00
084	Weg	246711,39	442436,86	0,00
085	Weg	246731,41	442414,37	0,00
086	Weg	246715,92	442431,86	0,00
087	Weg	246730,13	442413,36	0,00
088	Weg	246766,38	442250,90	0,00
089	Weg	246793,26	442253,12	0,00
090	Weg	246699,82	442252,80	0,00
091	Weg	246753,53	442425,16	0,00
092	Weg	246763,95	442393,70	0,00
093	Weg	246753,79	442406,55	0,00
094	Overweg	246751,88	442414,83	0,00
095	Weg	246756,17	442419,92	0,00
096	Weg	246760,47	442398,15	0,00
097	Weg	246671,22	442254,31	0,00
098	Weg	246583,52	442187,46	0,00
099	Weg	246628,77	442191,07	0,00
100	Weg	246635,58	442193,21	0,00
101	Weg	246618,58	442179,33	0,00
102	Weg	246622,06	442194,70	0,00
103	Weg	246640,00	442195,70	0,00
104	Weg	246585,98	442198,19	0,00
105	Weg	246606,02	442193,93	0,00
106	Weg	246582,36	442175,95	0,00
107	Weg	246585,45	442198,30	0,00
108	Weg	246643,10	442367,43	0,00
109	Weg	246618,26	442226,55	0,00
110	Weg	246756,17	442419,92	0,00
111	Weg	246760,93	442414,53	0,00
112	Weg	246756,74	442437,84	0,00
113	Pand	246630,84	442428,53	0,00
114	Pand	246733,59	442346,15	0,00
115	Pand	246662,32	442256,95	0,00
116	Pand	246653,42	442260,46	0,00
117	Pand	246646,95	442258,03	0,00
118	Pand	246659,05	442265,94	0,00
119	Pand	246634,72	442417,60	0,00
120	Pand	246607,22	442251,81	0,00
121	Pand	246685,56	442438,00	0,00
122	Pand	246736,18	442370,14	0,00

Behoort bij besluit
van burgemeester
en wethouders van
Winterswijk van
7 april 2022.1
7 april 2022
behorend
bij vergunning
zaaknummer
Behoort bij besluit
van burgemeester

Rekenjaar: 2023 (hoofdgroep)
Lijst van bronnen behorende bij rekenpunt 1 in categorie industrieawaai - HMRI, industrie

Naam	Omschr.	X-1	Y-1	Bf
123	Pand	246689,05	442282,03	0,00
124	Pand	246701,88	442296,60	0,00
125	Pand	246721,23	442391,57	0,00
126	Pand	246721,23	442391,57	0,00
127	Pand	246713,56	442385,76	0,00
128	Pand	246785,57	442225,33	0,00
129	Pand	246830,73	442367,14	0,00
130	Pand	246717,03	442229,78	0,00
131	Pand	246701,38	442374,79	0,00
132	Pand	246665,26	442273,65	0,00
133	Pand	246689,05	442282,03	0,00
134	Pand	246854,15	442224,42	0,00
135	Pand	246771,50	442220,95	0,00
136	Pand	246726,07	442363,22	0,00
137	Pand	246823,38	442235,25	0,00
138	Pand	246712,84	442340,84	0,00
139	Pand	246824,32	442438,00	0,00
140	Pand	246666,17	442438,00	0,00
141	Pand	246738,71	442355,64	0,00
142	Pand	246758,93	442230,09	0,00
143	Pand	246652,43	442292,58	0,00
144	Pand	246676,82	442301,98	0,00
145	Pand	246705,20	442348,36	0,00
146	Pand	246704,62	442230,46	0,00
147	Pand	246743,28	442367,27	0,00
148	Pand	246637,26	442266,71	0,00
149	Pand	246741,85	442218,73	0,00
150	Pand	246641,52	442436,01	0,00
151	Pand	246685,22	442303,80	0,00
152	Pand	246684,64	442369,89	0,00
153	Pand	246690,52	442363,93	0,00
154	Pand	246701,38	442374,79	0,00
155	Pand	246646,89	442437,89	0,00
156	Pand	246646,89	442437,89	0,00
157	Pand	246592,51	442178,46	0,00
158	Pand	246617,80	442250,39	0,00
159	Pand	246623,56	442267,00	0,00
160	Pand	246607,46	442266,21	0,00
161	Pand	246618,71	442267,56	0,00
162	Pand	246620,98	442241,44	0,00
163	Pand	246604,94	442260,84	0,00
164	Pand	246597,81	442233,84	0,00
165	Verkeerseiland	246613,92	442184,59	0,00
166	Verkeerseiland	246655,78	442176,62	0,00
167	Verkeerseiland	246651,44	442196,25	0,00
168	Verkeerseiland	246668,64	442223,06	0,00
169	Verkeerseiland	246660,19	442226,49	0,00
170	Verkeerseiland	246626,64	442181,77	0,00
171	Verhard bedrijfsterrein	246702,96	442298,49	0,00
172	Verhard bedrijfsterrein	246736,71	442404,42	0,00
173	Verhard bedrijfsterrein	246665,97	442303,54	0,00
174	Verhard bedrijfsterrein	246673,32	442292,78	0,00
175	Vijver	246668,82	442307,59	0,00
176	Vijver	246640,41	442286,53	0,00
177	Vijver	246638,85	442287,08	0,00
178	Ontsluitingsweg	246669,35	442259,27	0,00
179	Ontsluitingsweg	246679,84	442265,60	0,00

Behoort bij besluit
van burgemeester
en wethouders van
Winterswijk van
7 april 2016
behorend
bij vergunning
zaaknummer Z2023-0000[illegible]

gemeente Winterswijk
Behoort bij besluit
van burgemeester

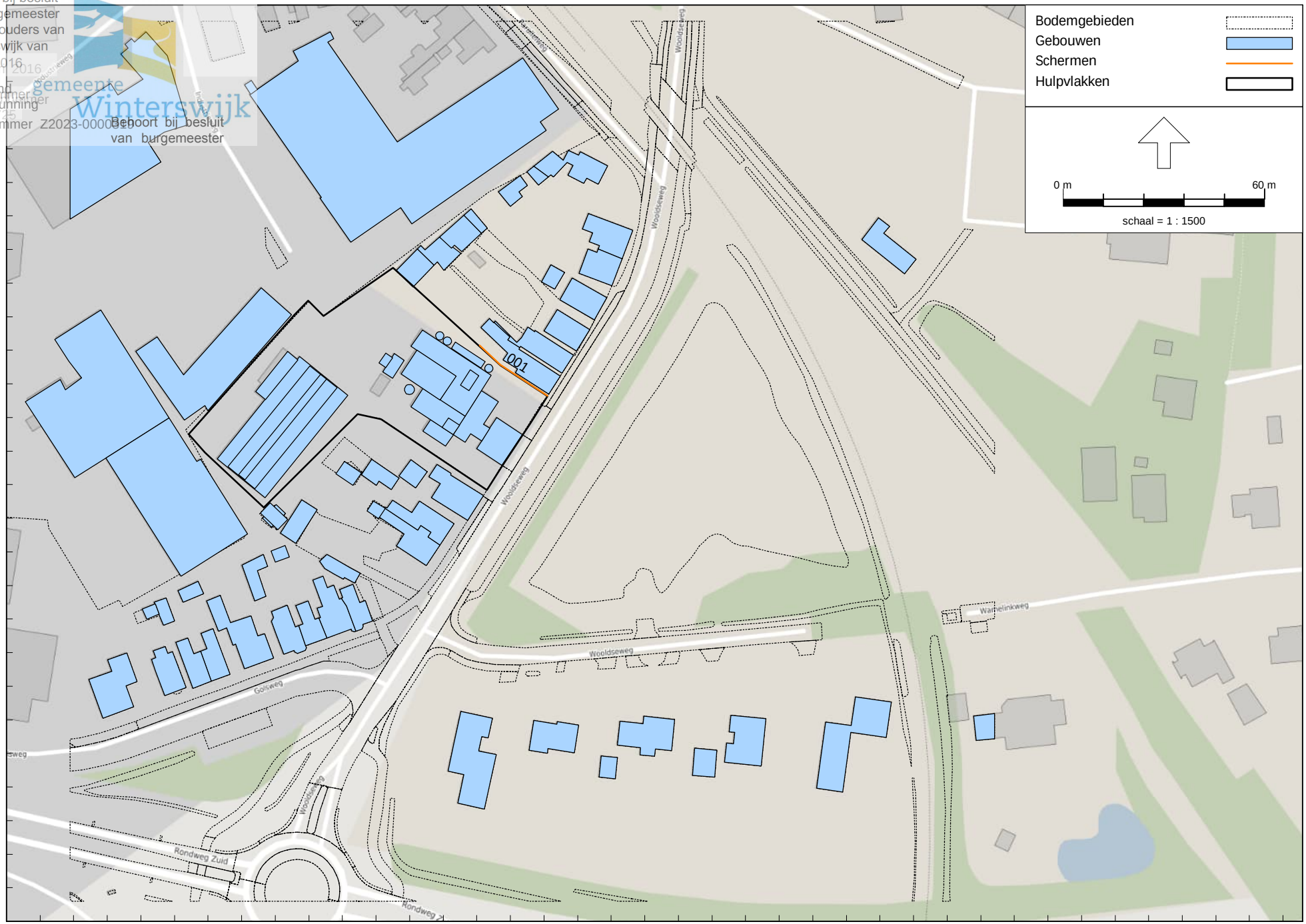

HMRI, industrie, [Coops - RBS LAr,LT januari 2023] , Geomilieu V2022.4 rev 1 Licentiehouder: DGMR

AH.2022.1101.00.R001
Coops Mengvoeders B.V., Winterswijk
Bijlage 2.3
Schermen

Behoort bij besluit
van burgemeester
en wethouders van
Winterswijk van
7 april 2022
behorend
bij vergunning
zaaknummer
100.1.1
zaaknummer 22023-000031

Behoort bij besluit
van burgemeester
en wethouders van
Winterswijk van
7 april 2022
behorend
bij vergunning
zaaknummer
100.1.1
zaaknummer 22023-000031

Groep: EBS LAr,LT januari 2023
(hoofdgroep)
Lijst van Schermen (Hdf. verhmeltoda) Industrielawaai - HMRI, industrie

Naam	Omschr.	X-1	Y-1	ISO M.	ISO_H	Hdef.	Refl.L 1k	Refl.R 1k	Cp	Lengte	Groep
001	Muur op erfgrens	246721,04	442326,50	0,00	2,00	Relatief	0,80	0,80	0 dB	25,18	Schermen

Behoort bij besluit
van burgemeester
en wethouders van
Winterswijk van
7 april 2016
behorend
bij vergunning
zaaknummer Z2023-0000519
gemeente Winterswijk
Behoort bij besluit
van burgemeester

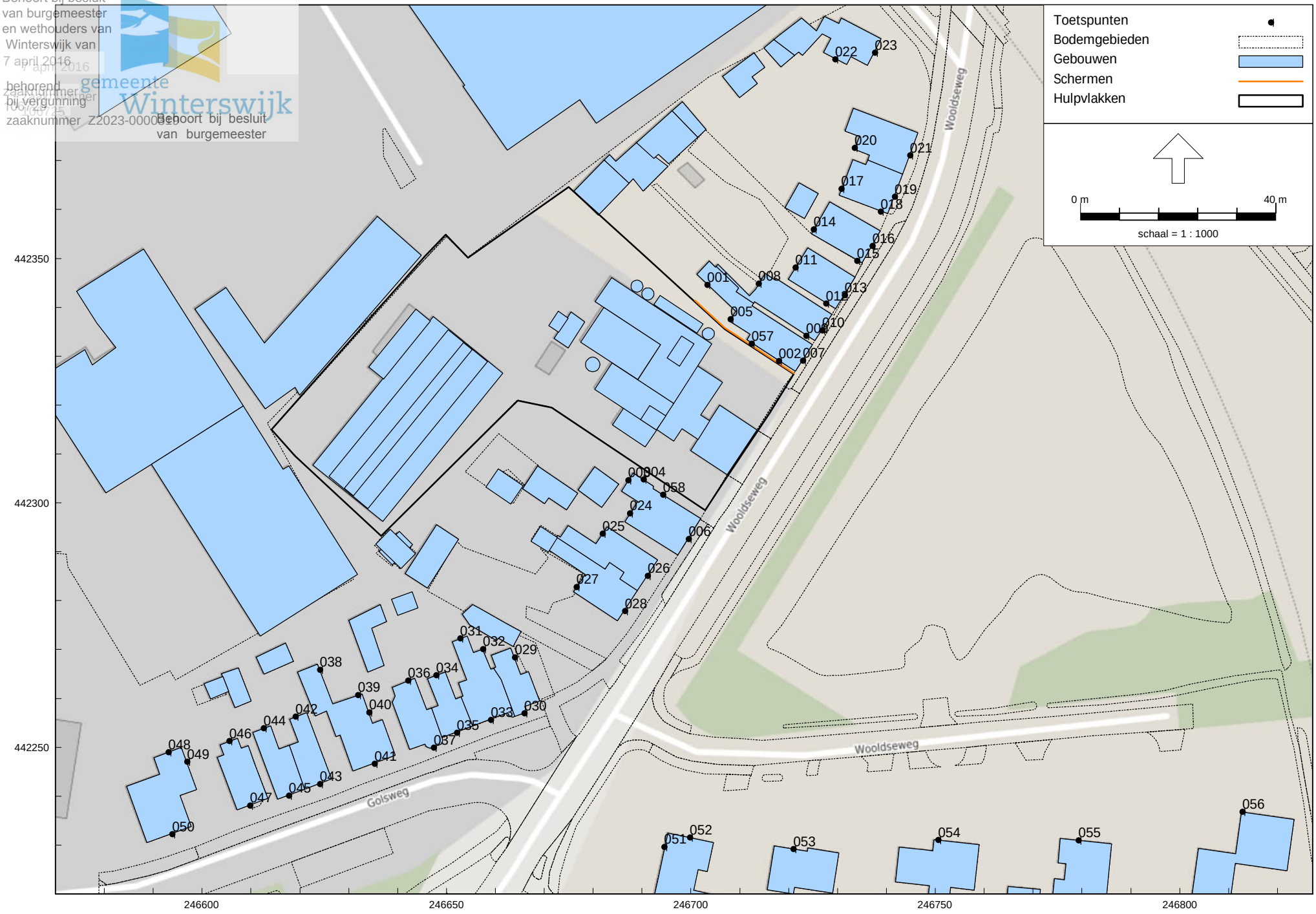

HMRI, industrie, [Coops - RBS LAr,LT januari 2023] , Geomilieu V2022.4 rev 1 Licentiehouder: DGMR

AH.2022.1101.00.R001

Coops Mengvoeders B.V., Winterswijk

Bijlage 2.4

Ontvangerpunten

Behoort bij besluit van burgemeester en wethouders van Winterswijk van 7 april 2022.1
7 april 2022
behorend bij vergunninge zaaknummer
Behoort bij besluit van burgemeester

Rekenmodel: CBS LAr,LT januari 2023
Rekenmethode: Meteorologische gegevens (hoofdgroep)
Lijst(en) toegepast: Rekenmethode Industrielawaai - HMRI, industrie

Naam	Omschr.	X	Y	Maaiveld	Hdef.	Hoogte A	Hoogte B	Hoogte C	Hoogte D	Hoogte E	Hoogte F	Gevel
001	Wooldseweg 24	246703,31	442344,61	0,00	Relatief	1,50	--	--	--	--	--	Ja
002	Wooldseweg 24	246717,97	442329,05	0,00	Relatief	1,50	5,00	--	--	--	--	Ja
003	Wooldseweg 30	246687,18	442304,70	0,00	Relatief	1,50	5,00	--	--	--	--	Ja
004	Wooldseweg 30	246690,34	442304,79	0,00	Relatief	1,50	--	--	--	--	--	Ja
005	Wooldseweg 24	246708,07	442337,63	0,00	Relatief	1,50	--	--	--	--	--	Ja
006	Wooldseweg 30/30a	246699,51	442292,66	0,00	Relatief	1,50	5,00	--	--	--	--	Ja
007	Wooldseweg 24	246722,94	442329,15	0,00	Relatief	1,50	5,00	--	--	--	--	Ja
008	Wooldseweg 22	246713,84	442344,87	0,00	Relatief	1,50	5,00	--	--	--	--	Ja
009	Wooldseweg 18	246723,59	442334,24	0,00	Relatief	1,50	5,00	--	--	--	--	Ja
010	Wooldseweg 22	246726,86	442335,30	0,00	Relatief	1,50	5,00	--	--	--	--	Ja
011	Wooldseweg 20	246721,36	442348,16	0,00	Relatief	1,50	5,00	--	--	--	--	Ja
012	Wooldseweg 18	246727,64	442340,85	0,00	Relatief	1,50	5,00	--	--	--	--	Ja
013	Wooldseweg 20	246731,43	442342,47	0,00	Relatief	1,50	5,00	--	--	--	--	Ja
014	Wooldseweg 18	246725,11	442355,99	0,00	Relatief	1,50	5,00	--	--	--	--	Ja
015	Wooldseweg 18	246733,98	442349,58	0,00	Relatief	1,50	5,00	--	--	--	--	Ja
016	Wooldseweg 18	246737,09	442352,61	0,00	Relatief	1,50	5,00	--	--	--	--	Ja
017	Wooldseweg 16	246730,79	442364,29	0,00	Relatief	1,50	5,00	--	--	--	--	Ja
018	Wooldseweg 16	246738,84	442359,62	0,00	Relatief	1,50	5,00	--	--	--	--	Ja
019	Wooldseweg 16	246741,66	442362,68	0,00	Relatief	1,50	5,00	--	--	--	--	Ja
020	Wooldseweg 14	246733,51	442372,66	0,00	Relatief	1,50	5,00	--	--	--	--	Ja
021	Wooldseweg 14	246744,84	442371,10	0,00	Relatief	1,50	5,00	--	--	--	--	Ja
022	Parallelweg 102	246729,49	442390,78	0,00	Relatief	1,50	5,00	--	--	--	--	Ja
023	Parallelweg 102	246737,60	442392,15	0,00	Relatief	1,50	5,00	--	--	--	--	Ja
024	Wooldseweg 30a	246687,50	442297,88	0,00	Relatief	1,50	5,00	--	--	--	--	Ja
025	Wooldseweg 32	246681,89	442293,75	0,00	Relatief	1,50	5,00	--	--	--	--	Ja
026	Wooldseweg 32	246691,18	442285,08	0,00	Relatief	1,50	5,00	--	--	--	--	Ja
027	Wooldseweg 34	246676,58	442282,83	0,00	Relatief	1,50	5,00	--	--	--	--	Ja
028	Wooldseweg 34	246686,48	442277,95	0,00	Relatief	1,50	5,00	--	--	--	--	Ja
029	Golsweg 2	246663,97	442268,40	0,00	Relatief	1,50	5,00	--	--	--	--	Ja
030	Golsweg 2	246665,92	442256,97	0,00	Relatief	1,50	5,00	--	--	--	--	Ja
031	Golsweg 4	246652,81	442272,29	0,00	Relatief	1,50	5,00	--	--	--	--	Ja
032	Golsweg 4	246657,48	442270,12	0,00	Relatief	1,50	5,00	--	--	--	--	Ja
033	Golsweg 4	246659,08	442255,63	0,00	Relatief	1,50	5,00	--	--	--	--	Ja
034	Golsweg 6	246647,90	442264,81	0,00	Relatief	1,50	5,00	--	--	--	--	Ja
035	Golsweg 6	246652,15	442253,03	0,00	Relatief	1,50	5,00	--	--	--	--	Ja
036	Golsweg 8	246642,17	442263,66	0,00	Relatief	1,50	5,00	--	--	--	--	Ja
037	Golsweg 8	246647,34	442249,97	0,00	Relatief	1,50	5,00	--	--	--	--	Ja
038	Golsweg 10	246624,11	442265,88	0,00	Relatief	1,50	5,00	--	--	--	--	Ja
039	Golsweg 10	246631,92	442260,73	0,00	Relatief	1,50	5,00	--	--	--	--	Ja
040	Golsweg 10	246634,14	442257,18	0,00	Relatief	1,50	5,00	--	--	--	--	Ja
041	Golsweg 10	246635,31	442246,68	0,00	Relatief	1,50	5,00	--	--	--	--	Ja
042	Golsweg 14	246619,07	442256,29	0,00	Relatief	1,50	5,00	--	--	--	--	Ja
043	Golsweg 14	246624,10	442242,50	0,00	Relatief	1,50	5,00	--	--	--	--	Ja
044	Golsweg 16	246612,57	442253,92	0,00	Relatief	1,50	5,00	--	--	--	--	Ja
045	Golsweg 16	246617,77	442240,13	0,00	Relatief	1,50	5,00	--	--	--	--	Ja
046	Golsweg 18	246605,59	442251,31	0,00	Relatief	1,50	5,00	--	--	--	--	Ja
047	Golsweg 18	246609,76	442238,09	0,00	Relatief	1,50	5,00	--	--	--	--	Ja
048	Golsweg 20	246593,07	442249,05	0,00	Relatief	1,50	5,00	--	--	--	--	Ja
049	Golsweg 20	246596,90	442247,13	0,00	Relatief	1,50	5,00	--	--	--	--	Ja
050	Golsweg 20	246593,84	442232,27	0,00	Relatief	1,50	5,00	--	--	--	--	Ja
051	Wooldseweg 97	246694,57	442229,68	0,00	Relatief	1,50	5,00	--	--	--	--	Ja
052	Wooldseweg 97	246699,77	442231,61	0,00	Relatief	1,50	5,00	--	--	--	--	Ja
053	Wooldseweg 95	246720,93	442229,25	0,00	Relatief	1,50	5,00	--	--	--	--	Ja
054	Wooldseweg 93	246750,55	442231,08	0,00	Relatief	1,50	5,00	--	--	--	--	Ja
055	Wooldseweg 91	246779,26	442231,05	0,00	Relatief	1,50	5,00	--	--	--	--	Ja
056	Wooldseweg 89	246812,85	442236,82	0,00	Relatief	1,50	5,00	--	--	--	--	Ja
057	Wooldseweg 24	246712,41	442332,64	0,00	Relatief	1,50	5,00	--	--	--	--	Ja
058	Wooldseweg 30	246694,32	442301,70	0,00	Relatief	1,50	5,00	--	--	--	--	Ja

Behoort bij besluit
van burgemeester
en wethouders van
Winterswijk van
7 april 2016
behorend
bij vergunning
zaaknummer

gemeente winterswijk
Behoort bij besluit
van burgemeester

Rapport: Lijst van model eigenschappen
Model: RBS LAr,LT januari 2023

Model eigenschap	
Omschrijving	RBS LAr,LT januari 2023
Verantwoordelijke	SA
Rekenmethode	#2|Industrielawaai|HMRI, industrie|
Aangemaakt door	SA op 12-12-2022
Laatst ingezien door	SA op 3-1-2023
Model aangemaakt met	Geomilieu V2022.4 rev 1
Dagperiode	07:00 - 19:00
Avondperiode	19:00 - 23:00
Nachtperiode	23:00 - 07:00
Samengestelde periode	Etmaalwaarde
Waarde	Max(Dag, Avond + 5, Nacht + 10)
Standaard maaiveldhoogte	0
Rekenhoogte contouren	4
Detailniveau toetspunt resultaten	Bronresultaten
Detailniveau resultaten grids	Groepsresultaten
Rekenoptimalisatie aan	Ja
Zoekafstand [m]	5000
Meteorologische correctie	Toepassen standaard, 5,0
Standaard bodemfactor	1,0
Absorptiestandaarden	HMRI-II.8
Dynamische foutmarge	--
Clusteren gebouwen	Ja
Verwijderen binnenwanden	Ja
Max.refl.afstand	--
Max.refl.diepte	1

Behoort bij besluit
van burgemeester
en wethouders van
Winterswijk van
7 april 2016
behorend
bij vergunning
zaaknummer

Commentaar

Behoort bij besluit van burgemeester en wethouders van Winterswijk van 7 april 2016
behorend bij vergunning
zaaknummer Z2023-0000
Behoort bij besluit van burgemeester

Bijlage 3

Titel Rekenresultaten $L_{Ar,LT}$

Behoort bij besluit van burgemeester en wethouders van Winterswijk van 7 april 2016
behorend bij vergunning
zaaknummer
gemeente Winterswijk
Behoort bij besluit van burgemeester

Rapport: Resultatentabel
Model: RBS LAr,LT januari 2023
LAeq totaalresultaten voor toetspunten
Groep: (hoofdgroep)
Groepsreductie: Nee

Naam Toetspunt	Omschrijving	X	Y	Hoogte	Dag	Avond	Nacht	Etmaal	Li
001_A	Wooldseweg 24	246703,31	442344,61	1,50	55	--	--	55	79
002_A	Wooldseweg 24	246717,97	442329,05	1,50	52	--	--	52	71
002_B	Wooldseweg 24	246717,97	442329,05	5,00	59	--	--	59	80
003_A	Wooldseweg 30	246687,18	442304,70	1,50	52	--	--	52	81
003_B	Wooldseweg 30	246687,18	442304,70	5,00	53	--	--	53	80
004_A	Wooldseweg 30	246690,34	442304,79	1,50	52	--	--	52	78
005_A	Wooldseweg 24	246708,07	442337,63	1,50	58	--	--	58	76
006_A	Wooldseweg 30/30a	246699,51	442292,66	1,50	41	--	--	41	61
006_B	Wooldseweg 30/30a	246699,51	442292,66	5,00	43	--	--	43	61
007_A	Wooldseweg 24	246722,94	442329,15	1,50	44	--	--	44	67
007_B	Wooldseweg 24	246722,94	442329,15	5,00	46	--	--	46	66
008_A	Wooldseweg 22	246713,84	442344,87	1,50	45	--	--	45	64
008_B	Wooldseweg 22	246713,84	442344,87	5,00	49	--	--	49	69
009_A	Wooldseweg 18	246723,59	442334,24	1,50	43	--	--	43	61
009_B	Wooldseweg 18	246723,59	442334,24	5,00	45	--	--	45	62
010_A	Wooldseweg 22	246726,86	442335,30	1,50	41	--	--	41	61
010_B	Wooldseweg 22	246726,86	442335,30	5,00	43	--	--	43	61
011_A	Wooldseweg 20	246721,36	442348,16	1,50	45	--	--	45	70
011_B	Wooldseweg 20	246721,36	442348,16	5,00	50	--	--	50	72
012_A	Wooldseweg 18	246727,64	442340,85	1,50	40	--	--	40	63
012_B	Wooldseweg 18	246727,64	442340,85	5,00	46	--	--	46	67
013_A	Wooldseweg 20	246731,43	442342,47	1,50	42	--	--	42	60
013_B	Wooldseweg 20	246731,43	442342,47	5,00	42	--	--	42	61
014_A	Wooldseweg 18	246725,11	442355,99	1,50	48	--	--	48	74
014_B	Wooldseweg 18	246725,11	442355,99	5,00	49	--	--	49	76
015_A	Wooldseweg 18	246733,98	442349,58	1,50	41	--	--	41	64
015_B	Wooldseweg 18	246733,98	442349,58	5,00	45	--	--	45	68
016_A	Wooldseweg 18	246737,09	442352,61	1,50	41	--	--	41	58
016_B	Wooldseweg 18	246737,09	442352,61	5,00	42	--	--	42	59
017_A	Wooldseweg 16	246730,79	442364,29	1,50	46	--	--	46	67
017_B	Wooldseweg 16	246730,79	442364,29	5,00	48	--	--	48	72
018_A	Wooldseweg 16	246738,84	442359,62	1,50	39	--	--	39	61
018_B	Wooldseweg 16	246738,84	442359,62	5,00	44	--	--	44	65
019_A	Wooldseweg 16	246741,66	442362,68	1,50	37	--	--	37	57
019_B	Wooldseweg 16	246741,66	442362,68	5,00	38	--	--	38	57
020_A	Wooldseweg 14	246733,51	442372,66	1,50	47	--	--	47	75
020_B	Wooldseweg 14	246733,51	442372,66	5,00	49	--	--	49	76
021_A	Wooldseweg 14	246744,84	442371,10	1,50	34	--	--	34	56
021_B	Wooldseweg 14	246744,84	442371,10	5,00	36	--	--	36	56
022_A	Parallelweg 102	246729,49	442390,78	1,50	43	--	--	43	73
022_B	Parallelweg 102	246729,49	442390,78	5,00	46	--	--	46	74
023_A	Parallelweg 102	246737,60	442392,15	1,50	39	--	--	39	60
023_B	Parallelweg 102	246737,60	442392,15	5,00	40	--	--	40	60
024_A	Wooldseweg 30a	246687,50	442297,88	1,50	47	--	--	47	70
024_B	Wooldseweg 30a	246687,50	442297,88	5,00	51	--	--	51	77
025_A	Wooldseweg 32	246681,89	442293,75	1,50	48	--	--	48	71
025_B	Wooldseweg 32	246681,89	442293,75	5,00	51	--	--	51	77
026_A	Wooldseweg 32	246691,18	442285,08	1,50	38	--	--	38	59
026_B	Wooldseweg 32	246691,18	442285,08	5,00	40	--	--	40	58
027_A	Wooldseweg 34	246676,58	442282,83	1,50	36	--	--	36	64
027_B	Wooldseweg 34	246676,58	442282,83	5,00	41	--	--	41	61
028_A	Wooldseweg 34	246686,48	442277,95	1,50	35	--	--	35	57
028_B	Wooldseweg 34	246686,48	442277,95	5,00	38	--	--	38	57
029_A	Golsweg 2	246663,97	442268,40	1,50	43	--	--	43	64
029_B	Golsweg 2	246663,97	442268,40	5,00	46	--	--	46	70
030_A	Golsweg 2	246665,92	442256,97	1,50	35	--	--	35	55
030_B	Golsweg 2	246665,92	442256,97	5,00	39	--	--	39	55
031_A	Golsweg 4	246652,81	442272,29	1,50	42	--	--	42	66
031_B	Golsweg 4	246652,81	442272,29	5,00	45	--	--	45	71
032_A	Golsweg 4	246657,48	442270,12	1,50	45	--	--	45	61
032_B	Golsweg 4	246657,48	442270,12	5,00	49	--	--	49	72
033_A	Golsweg 4	246659,08	442255,63	1,50	33	--	--	33	55
033_B	Golsweg 4	246659,08	442255,63	5,00	35	--	--	35	54
034_A	Golsweg 6	246647,90	442264,81	1,50	39	--	--	39	68
034_B	Golsweg 6	246647,90	442264,81	5,00	44	--	--	44	71
035_A	Golsweg 6	246652,15	442253,03	1,50	33	--	--	33	54
035_B	Golsweg 6	246652,15	442253,03	5,00	34	--	--	34	54
036_A	Golsweg 8	246642,17	442263,66	1,50	43	--	--	43	67
036_B	Golsweg 8	246642,17	442263,66	5,00	44	--	--	44	71
037_A	Golsweg 8	246647,34	442249,97	1,50	34	--	--	34	54
037_B	Golsweg 8	246647,34	442249,97	5,00	34	--	--	34	55
038_A	Golsweg 10	246624,11	442265,88	1,50	41	--	--	41	63
038_B	Golsweg 10	246624,11	442265,88	5,00	44	--	--	44	70
039_A	Golsweg 10	246631,92	442260,73	1,50	42	--	--	42	62
039_B	Golsweg 10	246631,92	442260,73	5,00	46	--	--	46	71
040_A	Golsweg 10	246634,14	442257,18	1,50	40	--	--	40	65
040_B	Golsweg 10	246634,14	442257,18	5,00	43	--	--	43	70
041_A	Golsweg 10	246635,31	442246,68	1,50	35	--	--	35	54
041_B	Golsweg 10	246635,31	442246,68	5,00	34	--	--	34	55
042_A	Golsweg 14	246619,07	442256,29	1,50	29	--	--	29	57
042_B	Golsweg 14	246619,07	442256,29	5,00	35	--	--	35	61
043_A	Golsweg 14	246624,10	442242,50	1,50	34	--	--	34	54
043_B	Golsweg 14	246624,10	442242,50	5,00	35	--	--	35	55
044_A	Golsweg 16	246612,57	442253,92	1,50	33	--	--	33	61

Alle getoonde dB-waarden zijn A-gewogen

Behoort bij besluit van burgemeester en wethouders van Winterswijk van 7 april 2016
behorend bij vergunning zaaknummer 100/25
gemeente winterswijk
Behoort bij besluit van burgemeester

Rapport: Resultatentabel
Model: RBS LAr,LT januari 2023
LAeq totaalresultaten voor toetspunten
Groep: (hoofdgroep)
Groepsreductie: Nee

Naam Toetspunt	Omschrijving	X	Y	Hoogte	Dag	Avond	Nacht	Etmaal	Li
044_B	Golsweg 16	246612,57	442253,92	5,00	40	--	--	40	64
045_A	Golsweg 16	246617,77	442240,13	1,50	31	--	--	31	53
045_B	Golsweg 16	246617,77	442240,13	5,00	34	--	--	34	52
046_A	Golsweg 18	246605,59	442251,31	1,50	37	--	--	37	61
046_B	Golsweg 18	246605,59	442251,31	5,00	41	--	--	41	66
047_A	Golsweg 18	246609,76	442238,09	1,50	32	--	--	32	52
047_B	Golsweg 18	246609,76	442238,09	5,00	34	--	--	34	52
048_A	Golsweg 20	246593,07	442249,05	1,50	37	--	--	37	58
048_B	Golsweg 20	246593,07	442249,05	5,00	40	--	--	40	62
049_A	Golsweg 20	246596,90	442247,13	1,50	37	--	--	37	59
049_B	Golsweg 20	246596,90	442247,13	5,00	40	--	--	40	64
050_A	Golsweg 20	246593,84	442232,27	1,50	30	--	--	30	51
050_B	Golsweg 20	246593,84	442232,27	5,00	31	--	--	31	51
051_A	Wooldseweg 97	246694,57	442229,68	1,50	41	--	--	41	61
051_B	Wooldseweg 97	246694,57	442229,68	5,00	44	--	--	44	61
052_A	Wooldseweg 97	246699,77	442231,61	1,50	41	--	--	41	61
052_B	Wooldseweg 97	246699,77	442231,61	5,00	44	--	--	44	62
053_A	Wooldseweg 95	246720,93	442229,25	1,50	40	--	--	40	62
053_B	Wooldseweg 95	246720,93	442229,25	5,00	43	--	--	43	62
054_A	Wooldseweg 93	246750,55	442231,08	1,50	41	--	--	41	62
054_B	Wooldseweg 93	246750,55	442231,08	5,00	43	--	--	43	63
055_A	Wooldseweg 91	246779,26	442231,05	1,50	39	--	--	39	62
055_B	Wooldseweg 91	246779,26	442231,05	5,00	42	--	--	42	62
056_A	Wooldseweg 89	246812,85	442236,82	1,50	38	--	--	38	60
056_B	Wooldseweg 89	246812,85	442236,82	5,00	40	--	--	40	60
057_A	Wooldseweg 24	246712,41	442332,64	1,50	53	--	--	53	72
057_B	Wooldseweg 24	246712,41	442332,64	5,00	61	--	--	61	81
058_A	Wooldseweg 30	246694,32	442301,70	1,50	52	--	--	52	77
058_B	Wooldseweg 30	246694,32	442301,70	5,00	54	--	--	54	77

Alle getoonde dB-waarden zijn A-gewogen

Behoort bij besluit van burgemeester en wethouders van Winterswijk van 7 april 2016
behorend bij vergunning
zaaknummer
gemeente winterswijk
van burgemeester

Rapport: Resultatentabel
Model: RBS LAr,LT januari 2023
LAeq totaalresultaten voor toetspunten
Groep: (hoofdgroep)
Groepsreductie: Nee

Naam Toetspunt	Omschrijving	X	Y	Hoogte	Dag	Avond	Nacht	Etmaal	Li
001_A	Wooldseweg 24	246703,31	442344,61	1,50	54,8	--	--	54,8	79,0
002_A	Wooldseweg 24	246717,97	442329,05	1,50	52,4	--	--	52,4	70,7
002_B	Wooldseweg 24	246717,97	442329,05	5,00	59,1	--	--	59,1	80,4
003_A	Wooldseweg 30	246687,18	442304,70	1,50	51,9	--	--	51,9	80,6
003_B	Wooldseweg 30	246687,18	442304,70	5,00	52,8	--	--	52,8	80,0
004_A	Wooldseweg 30	246690,34	442304,79	1,50	51,6	--	--	51,6	78,3
005_A	Wooldseweg 24	246708,07	442337,63	1,50	58,0	--	--	58,0	76,4
006_A	Wooldseweg 30/30a	246699,51	442292,66	1,50	40,9	--	--	40,9	61,2
006_B	Wooldseweg 30/30a	246699,51	442292,66	5,00	43,0	--	--	43,0	61,2
007_A	Wooldseweg 24	246722,94	442329,15	1,50	43,8	--	--	43,8	66,7
007_B	Wooldseweg 24	246722,94	442329,15	5,00	45,8	--	--	45,8	66,4
008_A	Wooldseweg 22	246713,84	442344,87	1,50	44,6	--	--	44,6	64,4
008_B	Wooldseweg 22	246713,84	442344,87	5,00	48,9	--	--	48,9	68,7
009_A	Wooldseweg 18	246723,59	442334,24	1,50	42,6	--	--	42,6	60,6
009_B	Wooldseweg 18	246723,59	442334,24	5,00	45,4	--	--	45,4	61,5
010_A	Wooldseweg 22	246726,86	442335,30	1,50	41,5	--	--	41,5	61,4
010_B	Wooldseweg 22	246726,86	442335,30	5,00	43,0	--	--	43,0	60,9
011_A	Wooldseweg 20	246721,36	442348,16	1,50	45,4	--	--	45,4	70,5
011_B	Wooldseweg 20	246721,36	442348,16	5,00	50,2	--	--	50,2	72,2
012_A	Wooldseweg 18	246727,64	442340,85	1,50	40,3	--	--	40,3	62,7
012_B	Wooldseweg 18	246727,64	442340,85	5,00	45,6	--	--	45,6	66,5
013_A	Wooldseweg 20	246731,43	442342,47	1,50	41,5	--	--	41,5	60,4
013_B	Wooldseweg 20	246731,43	442342,47	5,00	42,3	--	--	42,3	60,6
014_A	Wooldseweg 18	246725,11	442355,99	1,50	48,0	--	--	48,0	74,4
014_B	Wooldseweg 18	246725,11	442355,99	5,00	49,3	--	--	49,3	75,7
015_A	Wooldseweg 18	246733,98	442349,58	1,50	40,6	--	--	40,6	63,6
015_B	Wooldseweg 18	246733,98	442349,58	5,00	44,7	--	--	44,7	68,0
016_A	Wooldseweg 18	246737,09	442352,61	1,50	40,7	--	--	40,7	58,5
016_B	Wooldseweg 18	246737,09	442352,61	5,00	42,1	--	--	42,1	59,1
017_A	Wooldseweg 16	246730,79	442364,29	1,50	46,2	--	--	46,2	67,0
017_B	Wooldseweg 16	246730,79	442364,29	5,00	48,5	--	--	48,5	71,5
018_A	Wooldseweg 16	246738,84	442359,62	1,50	38,6	--	--	38,6	61,2
018_B	Wooldseweg 16	246738,84	442359,62	5,00	44,4	--	--	44,4	65,4
019_A	Wooldseweg 16	246741,66	442362,68	1,50	37,3	--	--	37,3	57,3
019_B	Wooldseweg 16	246741,66	442362,68	5,00	38,3	--	--	38,3	57,2
020_A	Wooldseweg 14	246733,51	442372,66	1,50	46,8	--	--	46,8	74,7
020_B	Wooldseweg 14	246733,51	442372,66	5,00	49,0	--	--	49,0	75,6
021_A	Wooldseweg 14	246744,84	442371,10	1,50	33,9	--	--	33,9	55,8
021_B	Wooldseweg 14	246744,84	442371,10	5,00	35,6	--	--	35,6	55,8
022_A	Parallelweg 102	246729,49	442390,78	1,50	43,2	--	--	43,2	72,8
022_B	Parallelweg 102	246729,49	442390,78	5,00	45,6	--	--	45,6	73,9
023_A	Parallelweg 102	246737,60	442392,15	1,50	39,1	--	--	39,1	59,8
023_B	Parallelweg 102	246737,60	442392,15	5,00	40,1	--	--	40,1	59,9
024_A	Wooldseweg 30a	246687,50	442297,88	1,50	46,5	--	--	46,5	70,2
024_B	Wooldseweg 30a	246687,50	442297,88	5,00	50,7	--	--	50,7	76,8
025_A	Wooldseweg 32	246681,89	442293,75	1,50	48,4	--	--	48,4	71,1
025_B	Wooldseweg 32	246681,89	442293,75	5,00	50,5	--	--	50,5	77,1
026_A	Wooldseweg 32	246691,18	442285,08	1,50	38,3	--	--	38,3	58,6
026_B	Wooldseweg 32	246691,18	442285,08	5,00	39,8	--	--	39,8	58,3
027_A	Wooldseweg 34	246676,58	442282,83	1,50	36,5	--	--	36,5	64,2
027_B	Wooldseweg 34	246676,58	442282,83	5,00	41,0	--	--	41,0	61,4
028_A	Wooldseweg 34	246686,48	442277,95	1,50	35,4	--	--	35,4	56,7
028_B	Wooldseweg 34	246686,48	442277,95	5,00	38,0	--	--	38,0	56,7
029_A	Golsweg 2	246663,97	442268,40	1,50	43,0	--	--	43,0	64,0
029_B	Golsweg 2	246663,97	442268,40	5,00	45,6	--	--	45,6	70,3
030_A	Golsweg 2	246665,92	442256,97	1,50	35,0	--	--	35,0	55,2
030_B	Golsweg 2	246665,92	442256,97	5,00	38,7	--	--	38,7	54,9
031_A	Golsweg 4	246652,81	442272,29	1,50	42,1	--	--	42,1	66,3
031_B	Golsweg 4	246652,81	442272,29	5,00	45,4	--	--	45,4	71,3
032_A	Golsweg 4	246657,48	442270,12	1,50	44,6	--	--	44,6	61,2
032_B	Golsweg 4	246657,48	442270,12	5,00	48,7	--	--	48,7	71,5
033_A	Golsweg 4	246659,08	442255,63	1,50	32,5	--	--	32,5	55,3
033_B	Golsweg 4	246659,08	442255,63	5,00	35,4	--	--	35,4	54,4
034_A	Golsweg 6	246647,90	442264,81	1,50	38,8	--	--	38,8	68,4
034_B	Golsweg 6	246647,90	442264,81	5,00	43,6	--	--	43,6	70,6
035_A	Golsweg 6	246652,15	442253,03	1,50	32,9	--	--	32,9	54,5
035_B	Golsweg 6	246652,15	442253,03	5,00	34,5	--	--	34,5	54,2
036_A	Golsweg 8	246642,17	442263,66	1,50	42,6	--	--	42,6	67,4
036_B	Golsweg 8	246642,17	442263,66	5,00	44,4	--	--	44,4	70,8
037_A	Golsweg 8	246647,34	442249,97	1,50	33,7	--	--	33,7	54,1
037_B	Golsweg 8	246647,34	442249,97	5,00	33,8	--	--	33,8	54,7
038_A	Golsweg 10	246624,11	442265,88	1,50	41,4	--	--	41,4	63,0
038_B	Golsweg 10	246624,11	442265,88	5,00	43,9	--	--	43,9	69,7
039_A	Golsweg 10	246631,92	442260,73	1,50	42,1	--	--	42,1	61,9
039_B	Golsweg 10	246631,92	442260,73	5,00	45,6	--	--	45,6	70,9
040_A	Golsweg 10	246634,14	442257,18	1,50	40,0	--	--	40,0	64,6
040_B	Golsweg 10	246634,14	442257,18	5,00	43,1	--	--	43,1	70,3
041_A	Golsweg 10	246635,31	442246,68	1,50	35,2	--	--	35,2	54,1
041_B	Golsweg 10	246635,31	442246,68	5,00	33,7	--	--	33,7	54,5
042_A	Golsweg 14	246619,07	442256,29	1,50	29,3	--	--	29,3	57,4
042_B	Golsweg 14	246619,07	442256,29	5,00	35,2	--	--	35,2	60,7
043_A	Golsweg 14	246624,10	442242,50	1,50	34,0	--	--	34,0	54,2
043_B	Golsweg 14	246624,10	442242,50	5,00	35,1	--	--	35,1	54,7
044_A	Golsweg 16	246612,57	442253,92	1,50	32,9	--	--	32,9	60,7

Alle getoonde dB-waarden zijn A-gewogen

Behoort bij besluit van burgemeester en wethouders van Winterswijk van 7 april 2016
behorend bij vergunning zaaknummer 100/25
gemeente winterswijk
Behoort bij besluit van burgemeester

Rapport: Resultatentabel
Model: RBS LAr,LT januari 2023
LAeq totaalresultaten voor toetspunten
Groep: (hoofdgroep)
Groepsreductie: Nee

Naam Toetspunt	Omschrijving	X	Y	Hoogte	Dag	Avond	Nacht	Etmaal	Li
044_B	Golsweg 16	246612,57	442253,92	5,00	40,1	--	--	40,1	63,6
045_A	Golsweg 16	246617,77	442240,13	1,50	31,5	--	--	31,5	52,7
045_B	Golsweg 16	246617,77	442240,13	5,00	34,2	--	--	34,2	52,4
046_A	Golsweg 18	246605,59	442251,31	1,50	36,8	--	--	36,8	60,6
046_B	Golsweg 18	246605,59	442251,31	5,00	41,1	--	--	41,1	65,6
047_A	Golsweg 18	246609,76	442238,09	1,50	32,1	--	--	32,1	52,4
047_B	Golsweg 18	246609,76	442238,09	5,00	34,2	--	--	34,2	52,3
048_A	Golsweg 20	246593,07	442249,05	1,50	37,2	--	--	37,2	58,0
048_B	Golsweg 20	246593,07	442249,05	5,00	40,3	--	--	40,3	62,1
049_A	Golsweg 20	246596,90	442247,13	1,50	36,8	--	--	36,8	58,8
049_B	Golsweg 20	246596,90	442247,13	5,00	40,3	--	--	40,3	63,5
050_A	Golsweg 20	246593,84	442232,27	1,50	30,0	--	--	30,0	50,9
050_B	Golsweg 20	246593,84	442232,27	5,00	30,7	--	--	30,7	50,7
051_A	Wooldseweg 97	246694,57	442229,68	1,50	41,2	--	--	41,2	60,9
051_B	Wooldseweg 97	246694,57	442229,68	5,00	43,9	--	--	43,9	61,4
052_A	Wooldseweg 97	246699,77	442231,61	1,50	41,2	--	--	41,2	61,2
052_B	Wooldseweg 97	246699,77	442231,61	5,00	44,3	--	--	44,3	61,6
053_A	Wooldseweg 95	246720,93	442229,25	1,50	40,0	--	--	40,0	61,9
053_B	Wooldseweg 95	246720,93	442229,25	5,00	43,4	--	--	43,4	62,5
054_A	Wooldseweg 93	246750,55	442231,08	1,50	40,7	--	--	40,7	62,3
054_B	Wooldseweg 93	246750,55	442231,08	5,00	43,4	--	--	43,4	62,7
055_A	Wooldseweg 91	246779,26	442231,05	1,50	39,4	--	--	39,4	62,3
055_B	Wooldseweg 91	246779,26	442231,05	5,00	42,3	--	--	42,3	62,4
056_A	Wooldseweg 89	246812,85	442236,82	1,50	37,8	--	--	37,8	59,9
056_B	Wooldseweg 89	246812,85	442236,82	5,00	40,5	--	--	40,5	60,3
057_A	Wooldseweg 24	246712,41	442332,64	1,50	53,2	--	--	53,2	71,6
057_B	Wooldseweg 24	246712,41	442332,64	5,00	61,3	--	--	61,3	81,3
058_A	Wooldseweg 30	246694,32	442301,70	1,50	51,7	--	--	51,7	76,6
058_B	Wooldseweg 30	246694,32	442301,70	5,00	53,6	--	--	53,6	76,8

Alle getoonde dB-waarden zijn A-gewogen

Behoort bij besluit van burgemeester en wethouders van Winterswijk van 7 april 2016
behorend bij vergunning zaaknummer
gemeente Winterswijk

Rapport: Resultatentabel
Model: RBS LAr,LT januari 2023
LAeq bij Bron voor toetspunt: 001_A - Wooldseweg 24
Groep: (hoofdgroep)
Groepsreductie: Nee

Naam Bron	Omschrijving	X	Y	Hoogte	Dag	Avond	Nacht	Etmaal	Li
001_A	Wooldseweg 24	246703,31	442344,61	1,50	54,8	--	--	54,8	79,0
108	Gevel noord bgg laadstraat	246699,12	442336,05	4,30	46,6	--	--	46,6	46,6
107	Gevel noord bgg laadstraat	246696,44	442337,82	4,30	46,5	--	--	46,5	46,5
109	Gevel noord bgg laadstraat	246701,46	442334,50	4,30	46,4	--	--	46,4	46,4
106	Gevel noord bgg laadstraat	246693,90	442339,50	4,30	46,3	--	--	46,3	46,3
105	Gevel noord bgg laadstraat	246691,40	442341,16	4,30	45,6	--	--	45,6	45,6
007	Uitlaat perslijn 2	246694,94	442328,14	3,50	42,2	--	--	42,2	42,2
116	Gevel noord v4 silodek gereed product	246691,77	442340,91	17,90	38,9	--	--	38,9	38,9
118	Gevel noord v4 silodek gereed product	246696,85	442337,56	17,90	38,5	--	--	38,5	38,5
115	Gevel noord v4 silodek gereed product	246689,22	442342,60	17,90	38,4	--	--	38,4	38,4
117	Gevel noord v4 silodek gereed product	246694,30	442339,26	17,90	38,3	--	--	38,3	38,3
114	Gevel noord v4 silodek gereed product	246686,72	442344,25	17,90	37,7	--	--	37,7	37,7
013	Gesloten lamellendeur oost laadstraat	246702,98	442330,37	3,00	36,9	--	--	36,9	36,9
104	Gevel noord bgg laadstraat	246688,91	442342,80	4,30	36,9	--	--	36,9	36,9
103	Gevel noord bgg laadstraat	246686,42	442344,45	4,30	35,8	--	--	35,8	35,8
006	Uitlaat perslijn 1	246697,35	442324,39	4,50	32,6	--	--	32,6	32,6
201	Vrachtwagens aanvoer stortput	246649,65	442354,60	1,00	31,7	--	--	31,7	69,2
202	Bulkwagens aanvoer vloeistoffen/premix	246648,91	442353,86	1,00	31,0	--	--	31,0	76,2
205	Vrachtwagens afvoer gereed product routedeel2	246682,11	442343,49	1,00	29,9	--	--	29,9	66,8
078	Gevel noord v4 productie	246698,90	442336,19	17,90	29,8	--	--	29,8	29,8
110	Gevel oost bgg laadstraat	246703,27	442330,81	4,30	29,7	--	--	29,7	29,7
079	Gevel noord v4 productie	246700,70	442335,00	17,90	29,7	--	--	29,7	29,7
080	Gevel noord v4 productie	246702,44	442333,78	17,90	29,4	--	--	29,4	29,4
004	Uitlaat stoomketel	246696,41	442320,60	20,00	29,4	--	--	29,4	29,4
015	Gevel noord dakopbouw silo gereed product	246699,45	442333,37	20,90	29,2	--	--	29,2	29,2
003	Explosierooster	246697,64	442321,98	8,00	28,6	--	--	28,6	28,6
008	Uitlaat hamermolen	246690,65	442325,46	22,50	28,2	--	--	28,2	28,2
204	Vrachtwagens afvoer gereed product routedeel1	246717,36	442320,88	1,00	27,8	--	--	27,8	63,9
012	Gesloten overheaddeur west laadstraat	246682,12	442343,76	3,00	27,7	--	--	27,7	27,7
208	Achteruitrijsignalering bw aanvoer vl./premix	246690,17	442347,20	1,00	27,0	--	--	27,0	72,2
016	Gevel oost dakopbouw silo gereed product	246699,20	442330,08	20,90	26,4	--	--	26,4	26,4
014	Gevel west dakopbouw silo gereed product	246696,47	442331,87	21,00	25,8	--	--	25,8	25,8
052	Gevel west v1 productie	246691,58	442329,19	8,80	25,7	--	--	25,7	25,7
051	Gevel west v1 productie	246690,38	442327,35	8,80	25,3	--	--	25,3	25,3
207	Achteruitrijsignalering vw aanvoer stortput	246672,51	442351,11	1,00	25,3	--	--	25,3	62,3
053	Gevel west v1 productie	246692,94	442331,27	8,80	25,2	--	--	25,2	25,2
102	Gevel west bgg laadstraat	246682,61	442344,46	4,30	25,0	--	--	25,0	25,0
002	Splitunit	246701,70	442324,81	4,50	25,0	--	--	25,0	25,0
005	Uitlaat stortput	246692,70	442314,88	24,60	23,7	--	--	23,7	23,7
111	Gevel oost bgg laadstraat	246701,75	442328,44	4,30	23,4	--	--	23,4	23,4
101	Gevel west bgg laadstraat	246681,44	442342,77	4,30	22,5	--	--	22,5	22,5
Rest		0,00	0,00	0,00	35,8	--	--	35,8	66,3

Alle getoonde dB-waarden zijn A-gewogen

Behoort bij besluit van burgemeester en wethouders van Winterswijk van 7 april 2016
behorend bij vergunning zaaknummer
gemeente Winterswijk
Besluit van burgemeester en wethouders van burgemeester

Rapport: Resultatentabel
Model: RBS LAr,LT januari 2023
LAeq bij Bron voor toetspunt: 002_A - Wooldseweg 24
Groep: (hoofdgroep)
Groepsreductie: Nee

Naam Bron	Omschrijving	X	Y	Hoogte	Dag	Avond	Nacht	Etmaal	Li
002_A	Wooldseweg 24	246717,97	442329,05	1,50	52,4	--	--	52,4	70,7
007	Uitlaat perslijn 2	246694,94	442328,14	3,50	47,6	--	--	47,6	47,6
013	Gesloten lamellendeur oost laadstraat	246702,98	442330,37	3,00	44,8	--	--	44,8	44,8
006	Uitlaat perslijn 1	246697,35	442324,39	4,50	41,2	--	--	41,2	41,2
003	Explosierooster	246697,64	442321,98	8,00	39,4	--	--	39,4	39,4
004	Uitlaat stoomketel	246696,41	442320,60	20,00	38,6	--	--	38,6	38,6
110	Gevel oost bgg laadstraat	246703,27	442330,81	4,30	35,9	--	--	35,9	35,9
118	Gevel noord v4 silodek gereed product	246696,85	442337,56	17,90	35,7	--	--	35,7	35,7
057	Lichtstrook gevel oost v1 productie	246698,67	442323,60	8,80	34,9	--	--	34,9	34,9
117	Gevel noord v4 silodek gereed product	246694,30	442339,26	17,90	34,9	--	--	34,9	34,9
002	Splitunit	246701,70	442324,81	4,50	34,4	--	--	34,4	34,4
116	Gevel noord v4 silodek gereed product	246691,77	442340,91	17,90	34,1	--	--	34,1	34,1
005	Uitlaat stortput	246692,70	442314,88	24,60	33,7	--	--	33,7	33,7
115	Gevel noord v4 silodek gereed product	246689,22	442342,60	17,90	33,5	--	--	33,5	33,5
111	Gevel oost bgg laadstraat	246701,75	442328,44	4,30	33,3	--	--	33,3	33,3
114	Gevel noord v4 silodek gereed product	246686,72	442344,25	17,90	32,9	--	--	32,9	32,9
204	Vrachtwagens afvoer gereed product routedeel1	246717,36	442320,88	1,00	32,6	--	--	32,6	68,6
109	Gevel noord bgg laadstraat	246701,46	442334,50	4,30	32,2	--	--	32,2	32,2
107	Gevel noord bgg laadstraat	246696,44	442337,82	4,30	32,2	--	--	32,2	32,2
106	Gevel noord bgg laadstraat	246693,90	442339,50	4,30	31,9	--	--	31,9	31,9
105	Gevel noord bgg laadstraat	246691,40	442341,16	4,30	31,8	--	--	31,8	31,8
108	Gevel noord bgg laadstraat	246699,12	442336,05	4,30	31,2	--	--	31,2	31,2
008	Uitlaat hamermolen	246690,65	442325,46	22,50	31,2	--	--	31,2	31,2
054	Gevel oost v1 productie	246700,44	442326,38	8,80	30,8	--	--	30,8	30,8
086	Lichtstrook gevel oost v4 productie	246699,02	442324,15	17,90	30,2	--	--	30,2	30,2
055	Gevel oost v1 productie	246699,14	442324,43	8,80	30,0	--	--	30,0	30,0
073	Lichtstrook gevel oost v3 productie	246698,92	442323,98	15,10	29,8	--	--	29,8	29,8
016	Gevel oost dakopbouw silo gereed product	246699,20	442330,08	20,90	29,8	--	--	29,8	29,8
104	Gevel noord bgg laadstraat	246688,91	442342,80	4,30	29,2	--	--	29,2	29,2
056	Gevel oost v1 productie	246697,78	442322,20	8,80	29,1	--	--	29,1	29,1
103	Gevel noord bgg laadstraat	246686,42	442344,45	4,30	29,1	--	--	29,1	29,1
065	Lichtstrook gevel oost v2 productie	246698,79	442323,79	12,00	28,6	--	--	28,6	28,6
021	Gevel oost dakopbouw silo grondstoffen	246693,99	442316,28	21,30	28,6	--	--	28,6	28,6
080	Gevel noord v4 productie	246702,44	442333,78	17,90	28,0	--	--	28,0	28,0
079	Gevel noord v4 productie	246700,70	442335,00	17,90	27,5	--	--	27,5	27,5
081	Gevel oost v4 productie	246703,15	442330,63	17,90	27,1	--	--	27,1	27,1
078	Gevel noord v4 productie	246698,90	442336,19	17,90	26,9	--	--	26,9	26,9
082	Gevel oost v4 productie	246701,88	442328,65	17,90	26,3	--	--	26,3	26,3
083	Gevel oost v4 productie	246700,85	442327,03	17,90	25,7	--	--	25,7	25,7
084	Gevel oost v4 productie	246699,59	442325,04	17,90	25,1	--	--	25,1	25,1
070	Gevel oost v3 productie	246700,73	442326,83	15,10	24,6	--	--	24,6	24,6
Rest		0,00	0,00	0,00	36,3	--	--	36,3	66,3

Alle getoonde dB-waarden zijn A-gewogen

Behoort bij besluit van burgemeester en wethouders van Winterswijk van 7 april 2016
behorend bij vergunning
zaaknummer
gemeente Winterswijk

Rapport: Resultatentabel
Model: RBS LAr,LT januari 2023
LAeq bij Bron voor toetspunt: 003_A - Wooldseweg 30
Groep: (hoofdgroep)
Groepsreductie: Nee

Naam Bron	Omschrijving	X	Y	Hoogte	Dag	Avond	Nacht	Etmaal	Li
003_A	Wooldseweg 30	246687,18	442304,70	1,50	51,9	--	--	51,9	80,6
003	Explosierooster	246697,64	442321,98	8,00	46,6	--	--	46,6	46,6
007	Uitlaat perslijn 2	246694,94	442328,14	3,50	42,8	--	--	42,8	42,8
005	Uitlaat stortput	246692,70	442314,88	24,60	40,6	--	--	40,6	40,6
201	Vrachtwagens aanvoer stortput	246649,65	442354,60	1,00	40,5	--	--	40,5	77,1
022	Gevel west dakopbouw silo grondstoffen	246691,36	442315,87	21,30	38,7	--	--	38,7	38,7
057	Lichtstrook gevel oost v1 productie	246698,67	442323,60	8,80	38,4	--	--	38,4	38,4
021	Gevel oost dakopbouw silo grondstoffen	246693,99	442316,28	21,30	37,9	--	--	37,9	37,9
207	Achteruitrijsignalering vw aanvoer stortput	246672,51	442351,11	1,00	36,2	--	--	36,2	72,7
207	Heftruck gas	246656,00	442334,04	1,00	35,2	--	--	35,2	51,1
008	Uitlaat hamermolen	246690,65	442325,46	22,50	35,1	--	--	35,1	35,1
026	Gevel zuid bgg silo grondstoffen	246682,22	442321,86	4,30	34,2	--	--	34,2	34,2
006	Uitlaat perslijn 1	246697,35	442324,39	4,50	34,2	--	--	34,2	34,2
086	Lichtstrook gevel oost v4 productie	246699,02	442324,15	17,90	33,3	--	--	33,3	33,3
073	Lichtstrook gevel oost v3 productie	246698,92	442323,98	15,10	33,0	--	--	33,0	33,0
056	Gevel oost v1 productie	246697,78	442322,20	8,80	32,9	--	--	32,9	32,9
013	Gesloten lamellendeur oost laadstraat	246702,98	442330,37	3,00	32,3	--	--	32,3	32,3
065	Lichtstrook gevel oost v2 productie	246698,79	442323,79	12,00	32,0	--	--	32,0	32,0
024	Geveluitlaat grondstoffen	246680,77	442324,06	2,00	31,3	--	--	31,3	31,3
055	Gevel oost v1 productie	246699,14	442324,43	8,80	30,7	--	--	30,7	30,7
004	Uitlaat stoomketel	246696,41	442320,60	20,00	30,6	--	--	30,6	30,6
111	Gevel oost bgg laadstraat	246701,75	442328,44	4,30	29,9	--	--	29,9	29,9
205	Vrachtwagens afvoer gereed product routedeel2	246682,11	442343,49	1,00	29,7	--	--	29,7	68,0
054	Gevel oost v1 productie	246700,44	442326,38	8,80	29,1	--	--	29,1	29,1
110	Gevel oost bgg laadstraat	246703,27	442330,81	4,30	29,0	--	--	29,0	29,0
002	Splitunit	246701,70	442324,81	4,50	28,7	--	--	28,7	28,7
085	Gevel oost v4 productie	246698,21	442322,97	17,90	27,5	--	--	27,5	27,5
019	Gevel west dakopbouw silo grondstoffen	246690,56	442318,54	21,30	27,4	--	--	27,4	27,4
084	Gevel oost v4 productie	246699,59	442325,04	17,90	26,9	--	--	26,9	26,9
072	Gevel oost v3 productie	246698,12	442322,73	15,10	26,6	--	--	26,6	26,6
083	Gevel oost v4 productie	246700,85	442327,03	17,90	26,4	--	--	26,4	26,4
082	Gevel oost v4 productie	246701,88	442328,65	17,90	26,0	--	--	26,0	26,0
071	Gevel oost v3 productie	246699,43	442324,88	15,10	26,0	--	--	26,0	26,0
203	Vrachtwagens aanvoer zakgoed	246648,62	442353,20	1,00	25,8	--	--	25,8	72,8
030	Gevel oost v4 silo grondstoffen	246694,20	442316,70	18,70	25,7	--	--	25,7	25,7
081	Gevel oost v4 productie	246703,15	442330,63	17,90	25,5	--	--	25,5	25,5
064	Gevel oost v2 productie	246697,91	442322,50	12,00	25,4	--	--	25,4	25,4
070	Gevel oost v3 productie	246700,73	442326,83	15,10	25,4	--	--	25,4	25,4
034	Gevel zuid v4 silo grondstoffen	246685,71	442319,57	18,70	25,4	--	--	25,4	25,4
037	Gevel west v4 silo grondstoffen	246681,29	442324,85	18,70	25,4	--	--	25,4	25,4
029	Gevel oost v4 silo grondstoffen	246695,36	442318,51	18,70	25,2	--	--	25,2	25,2
Rest		0,00	0,00	0,00	38,5	--	--	38,5	72,9

Alle getoonde dB-waarden zijn A-gewogen

Behoort bij besluit van burgemeester en wethouders van Winterswijk van 7 april 2016
behorend bij vergunning
zaaknummer
gemeente Winterswijk

Rapport: Resultatentabel
Model: RBS LAr,LT januari 2023
LAeq bij Bron voor toetspunt: 004_A - Wooldseweg 30
Groep: (hoofdgroep)
Groepsreductie: Nee

Naam Bron	Omschrijving	X	Y	Hoogte	Dag	Avond	Nacht	Etmaal	Li
004_A	Wooldseweg 30	246690,34	442304,79	1,50	51,6	--	--	51,6	78,3
003	Explosierooster	246697,64	442321,98	8,00	47,2	--	--	47,2	47,2
005	Uitlaat stortput	246692,70	442314,88	24,60	41,2	--	--	41,2	41,2
007	Uitlaat perslijn 2	246694,94	442328,14	3,50	40,8	--	--	40,8	40,8
022	Gevel west dakopbouw silo grondstoffen	246691,36	442315,87	21,30	38,5	--	--	38,5	38,5
201	Vrachtwagens aanvoer stortput	246649,65	442354,60	1,00	38,1	--	--	38,1	74,9
057	Lichtstrook gevel oost v1 productie	246698,67	442323,60	8,80	38,0	--	--	38,0	38,0
021	Gevel oost dakopbouw silo grondstoffen	246693,99	442316,28	21,30	37,9	--	--	37,9	37,9
004	Uitlaat stoomketel	246696,41	442320,60	20,00	36,3	--	--	36,3	36,3
006	Uitlaat perslijn 1	246697,35	442324,39	4,50	36,2	--	--	36,2	36,2
207	Achteruitrijsignalering vw aanvoer stortput	246672,51	442351,11	1,00	33,9	--	--	33,9	70,5
207	Heftruck gas	246656,00	442334,04	1,00	33,4	--	--	33,4	49,4
086	Lichtstrook gevel oost v4 productie	246699,02	442324,15	17,90	33,3	--	--	33,3	33,3
073	Lichtstrook gevel oost v3 productie	246698,92	442323,98	15,10	33,2	--	--	33,2	33,2
056	Gevel oost v1 productie	246697,78	442322,20	8,80	33,2	--	--	33,2	33,2
013	Gesloten lamellendeur oost laadstraat	246702,98	442330,37	3,00	32,9	--	--	32,9	32,9
065	Lichtstrook gevel oost v2 productie	246698,79	442323,79	12,00	32,3	--	--	32,3	32,3
001	Gevelrooster ketelruimte	246694,09	442314,09	1,00	31,6	--	--	31,6	31,6
008	Uitlaat hamermolen	246690,65	442325,46	22,50	31,6	--	--	31,6	31,6
055	Gevel oost v1 productie	246699,14	442324,43	8,80	30,1	--	--	30,1	30,1
002	Splitunit	246701,70	442324,81	4,50	29,1	--	--	29,1	29,1
054	Gevel oost v1 productie	246700,44	442326,38	8,80	28,4	--	--	28,4	28,4
110	Gevel oost bgg laadstraat	246703,27	442330,81	4,30	27,9	--	--	27,9	27,9
085	Gevel oost v4 productie	246698,21	442322,97	17,90	27,3	--	--	27,3	27,3
111	Gevel oost bgg laadstraat	246701,75	442328,44	4,30	27,1	--	--	27,1	27,1
084	Gevel oost v4 productie	246699,59	442325,04	17,90	26,7	--	--	26,7	26,7
205	Vrachtwagens afvoer gereed product routedeel2	246682,11	442343,49	1,00	26,7	--	--	26,7	65,2
072	Gevel oost v3 productie	246698,12	442322,73	15,10	26,6	--	--	26,6	26,6
083	Gevel oost v4 productie	246700,85	442327,03	17,90	26,2	--	--	26,2	26,2
071	Gevel oost v3 productie	246699,43	442324,88	15,10	25,9	--	--	25,9	25,9
082	Gevel oost v4 productie	246701,88	442328,65	17,90	25,8	--	--	25,8	25,8
030	Gevel oost v4 silo grondstoffen	246694,20	442316,70	18,70	25,6	--	--	25,6	25,6
064	Gevel oost v2 productie	246697,91	442322,50	12,00	25,6	--	--	25,6	25,6
081	Gevel oost v4 productie	246703,15	442330,63	17,90	25,5	--	--	25,5	25,5
070	Gevel oost v3 productie	246700,73	442326,83	15,10	25,4	--	--	25,4	25,4
029	Gevel oost v4 silo grondstoffen	246695,36	442318,51	18,70	25,1	--	--	25,1	25,1
024	Geveluitlaat grondstoffen	246680,77	442324,06	2,00	25,1	--	--	25,1	25,1
031	Gevel zuid v4 silo grondstoffen	246691,55	442315,70	18,70	24,8	--	--	24,8	24,8
063	Gevel oost v2 productie	246699,30	442324,68	12,00	24,7	--	--	24,7	24,7
019	Gevel west dakopbouw silo grondstoffen	246690,56	442318,54	21,30	24,3	--	--	24,3	24,3
203	Vrachtwagens aanvoer zakgoed	246648,62	442353,20	1,00	23,8	--	--	23,8	70,9
Rest		0,00	0,00	0,00	36,9	--	--	36,9	70,3

Alle getoonde dB-waarden zijn A-gewogen

Behoort bij besluit van burgemeester en wethouders van Winterswijk van 7 april 2016
behorend bij vergunning
zaaknummer
gemeente Winterswijk
van burgemeester

Rapport: Resultatentabel
Model: RBS LAr,LT januari 2023
LAeq bij Bron voor toetspunt: 005_A - Wooldseweg 24
Groep: (hoofdgroep)
Groepsreductie: Nee

Naam Bron	Omschrijving	X	Y	Hoogte	Dag	Avond	Nacht	Etmaal	Li
005_A	Wooldseweg 24	246708,07	442337,63	1,50	58,0	--	--	58,0	76,4
013	Gesloten lamellendeur oost laadstraat	246702,98	442330,37	3,00	54,0	--	--	54,0	54,0
108	Gevel noord bgg laadstraat	246699,12	442336,05	4,30	46,7	--	--	46,7	46,7
110	Gevel oost bgg laadstraat	246703,27	442330,81	4,30	46,5	--	--	46,5	46,5
107	Gevel noord bgg laadstraat	246696,44	442337,82	4,30	45,1	--	--	45,1	45,1
003	Explosierooster	246697,64	442321,98	8,00	44,6	--	--	44,6	44,6
105	Gevel noord bgg laadstraat	246691,40	442341,16	4,30	44,0	--	--	44,0	44,0
109	Gevel noord bgg laadstraat	246701,46	442334,50	4,30	43,9	--	--	43,9	43,9
106	Gevel noord bgg laadstraat	246693,90	442339,50	4,30	43,9	--	--	43,9	43,9
007	Uitlaat perslijn 2	246694,94	442328,14	3,50	43,9	--	--	43,9	43,9
111	Gevel oost bgg laadstraat	246701,75	442328,44	4,30	41,7	--	--	41,7	41,7
118	Gevel noord v4 silodek gereed product	246696,85	442337,56	17,90	40,4	--	--	40,4	40,4
117	Gevel noord v4 silodek gereed product	246694,30	442339,26	17,90	39,8	--	--	39,8	39,8
116	Gevel noord v4 silodek gereed product	246691,77	442340,91	17,90	39,1	--	--	39,1	39,1
057	Lichtstrook gevel oost v1 productie	246698,67	442323,60	8,80	39,0	--	--	39,0	39,0
115	Gevel noord v4 silodek gereed product	246689,22	442342,60	17,90	38,3	--	--	38,3	38,3
114	Gevel noord v4 silodek gereed product	246686,72	442344,25	17,90	37,6	--	--	37,6	37,6
104	Gevel noord bgg laadstraat	246688,91	442342,80	4,30	36,3	--	--	36,3	36,3
002	Splitunit	246701,70	442324,81	4,50	35,3	--	--	35,3	35,3
021	Gevel oost dakopbouw silo grondstoffen	246693,99	442316,28	21,30	35,0	--	--	35,0	35,0
103	Gevel noord bgg laadstraat	246686,42	442344,45	4,30	34,7	--	--	34,7	34,7
086	Lichtstrook gevel oost v4 productie	246699,02	442324,15	17,90	34,5	--	--	34,5	34,5
054	Gevel oost v1 productie	246700,44	442326,38	8,80	34,5	--	--	34,5	34,5
073	Lichtstrook gevel oost v3 productie	246698,92	442323,98	15,10	34,4	--	--	34,4	34,4
006	Uitlaat perslijn 1	246697,35	442324,39	4,50	33,8	--	--	33,8	33,8
065	Lichtstrook gevel oost v2 productie	246698,79	442323,79	12,00	33,6	--	--	33,6	33,6
055	Gevel oost v1 productie	246699,14	442324,43	8,80	33,0	--	--	33,0	33,0
005	Uitlaat stortput	246692,70	442314,88	24,60	32,9	--	--	32,9	32,9
080	Gevel noord v4 productie	246702,44	442333,78	17,90	32,6	--	--	32,6	32,6
079	Gevel noord v4 productie	246700,70	442335,00	17,90	32,4	--	--	32,4	32,4
078	Gevel noord v4 productie	246698,90	442336,19	17,90	32,1	--	--	32,1	32,1
056	Gevel oost v1 productie	246697,78	442322,20	8,80	31,9	--	--	31,9	31,9
004	Uitlaat stoomketel	246696,41	442320,60	20,00	31,5	--	--	31,5	31,5
015	Gevel noord dakopbouw silo gereed product	246699,45	442333,37	20,90	30,6	--	--	30,6	30,6
008	Uitlaat hamermolen	246690,65	442325,46	22,50	30,6	--	--	30,6	30,6
081	Gevel oost v4 productie	246703,15	442330,63	17,90	30,1	--	--	30,1	30,1
082	Gevel oost v4 productie	246701,88	442328,65	17,90	29,7	--	--	29,7	29,7
083	Gevel oost v4 productie	246700,85	442327,03	17,90	29,3	--	--	29,3	29,3
084	Gevel oost v4 productie	246699,59	442325,04	17,90	28,8	--	--	28,8	28,8
070	Gevel oost v3 productie	246700,73	442326,83	15,10	28,8	--	--	28,8	28,8
202	Bulkwagens aanvoer vloeistoffen/premix	246648,91	442353,86	1,00	28,4	--	--	28,4	73,7
Rest		0,00	0,00	0,00	40,8	--	--	40,8	72,8

Alle getoonde dB-waarden zijn A-gewogen

Behoort bij besluit van burgemeester en wethouders van Winterswijk van 7 april 2016
behorend bij vergunning
zaaknummer
gemeente Winterswijk
van burgemeester

Rapport: Resultatentabel
Model: RBS LAr,LT januari 2023
LAeq bij Bron voor toetspunt: 014_A - Wooldseweg 18
Groep: (hoofdgroep)
Groepsreductie: Nee

Naam Bron	Omschrijving	X	Y	Hoogte	Dag	Avond	Nacht	Etmaal	Li
014_A	Wooldseweg 18	246725,11	442355,99	1,50	48,0	--	--	48,0	74,4
007	Uitlaat perslijn 2	246694,94	442328,14	3,50	43,3	--	--	43,3	43,3
006	Uitlaat perslijn 1	246697,35	442324,39	4,50	39,4	--	--	39,4	39,4
004	Uitlaat stoomketel	246696,41	442320,60	20,00	35,8	--	--	35,8	35,8
015	Gevel noord dakopbouw silo gereed product	246699,45	442333,37	20,90	33,3	--	--	33,3	33,3
005	Uitlaat stortput	246692,70	442314,88	24,60	33,1	--	--	33,1	33,1
118	Gevel noord v4 silodek gereed product	246696,85	442337,56	17,90	32,2	--	--	32,2	32,2
013	Gesloten lamellendeur oost laadstraat	246702,98	442330,37	3,00	32,2	--	--	32,2	32,2
117	Gevel noord v4 silodek gereed product	246694,30	442339,26	17,90	32,0	--	--	32,0	32,0
116	Gevel noord v4 silodek gereed product	246691,77	442340,91	17,90	31,7	--	--	31,7	31,7
106	Gevel noord bgg laadstraat	246693,90	442339,50	4,30	31,2	--	--	31,2	31,2
115	Gevel noord v4 silodek gereed product	246689,22	442342,60	17,90	31,2	--	--	31,2	31,2
103	Gevel noord bgg laadstraat	246686,42	442344,45	4,30	30,9	--	--	30,9	30,9
021	Gevel oost dakopbouw silo grondstoffen	246693,99	442316,28	21,30	30,7	--	--	30,7	30,7
114	Gevel noord v4 silodek gereed product	246686,72	442344,25	17,90	30,7	--	--	30,7	30,7
003	Explosierooster	246697,64	442321,98	8,00	30,3	--	--	30,3	30,3
109	Gevel noord bgg laadstraat	246701,46	442334,50	4,30	30,2	--	--	30,2	30,2
008	Uitlaat hamermolen	246690,65	442325,46	22,50	30,1	--	--	30,1	30,1
016	Gevel oost dakopbouw silo gereed product	246699,20	442330,08	20,90	29,9	--	--	29,9	29,9
201	Vrachtwagens aanvoer stortput	246649,65	442354,60	1,00	27,7	--	--	27,7	66,5
086	Lichtstrook gevel oost v4 productie	246699,02	442324,15	17,90	27,2	--	--	27,2	27,2
014	Gevel west dakopbouw silo gereed product	246696,47	442331,87	21,00	27,1	--	--	27,1	27,1
105	Gevel noord bgg laadstraat	246691,40	442341,16	4,30	26,4	--	--	26,4	26,4
205	Vrachtwagens afvoer gereed product routedeel2	246682,11	442343,49	1,00	26,4	--	--	26,4	65,1
057	Lichtstrook gevel oost v1 productie	246698,67	442323,60	8,80	25,3	--	--	25,3	25,3
108	Gevel noord bgg laadstraat	246699,12	442336,05	4,30	25,1	--	--	25,1	25,1
107	Gevel noord bgg laadstraat	246696,44	442337,82	4,30	25,1	--	--	25,1	25,1
104	Gevel noord bgg laadstraat	246688,91	442342,80	4,30	24,6	--	--	24,6	24,6
079	Gevel noord v4 productie	246700,70	442335,00	17,90	24,3	--	--	24,3	24,3
073	Lichtstrook gevel oost v3 productie	246698,92	442323,98	15,10	24,2	--	--	24,2	24,2
078	Gevel noord v4 productie	246698,90	442336,19	17,90	24,1	--	--	24,1	24,1
012	Gesloten overheaddeur west laadstraat	246682,12	442343,76	3,00	23,8	--	--	23,8	23,8
080	Gevel noord v4 productie	246702,44	442333,78	17,90	23,3	--	--	23,3	23,3
202	Bulkwagens aanvoer vloeistoffen/premix	246648,91	442353,86	1,00	23,3	--	--	23,3	70,5
081	Gevel oost v4 productie	246703,15	442330,63	17,90	22,3	--	--	22,3	22,3
017	Gevel zuid dakopbouw silo gereed product	246696,38	442328,66	20,90	22,0	--	--	22,0	22,0
110	Gevel oost bgg laadstraat	246703,27	442330,81	4,30	21,3	--	--	21,3	21,3
111	Gevel oost bgg laadstraat	246701,75	442328,44	4,30	21,1	--	--	21,1	21,1
207	Achteruitrijsignalering vw aanvoer stortput	246672,51	442351,11	1,00	21,1	--	--	21,1	59,8
082	Gevel oost v4 productie	246701,88	442328,65	17,90	21,1	--	--	21,1	21,1
054	Gevel oost v1 productie	246700,44	442326,38	8,80	20,9	--	--	20,9	20,9
Rest		0,00	0,00	0,00	34,6	--	--	34,6	68,9

Alle getoonde dB-waarden zijn A-gewogen

Behoort bij besluit van burgemeester en wethouders van Winterswijk van 7 april 2016
behorend bij vergunning
zaaknummer

Rapport: Resultatentabel
Model: RBS LAr,LT januari 2023
LAeq bij Bron voor toetspunt: 017_A - Wooldseweg 16
Groep: (hoofdgroep)
Groepsreductie: Nee

Naam Bron	Omschrijving	X	Y	Hoogte	Dag	Avond	Nacht	Etmaal	Li
017_A	Wooldseweg 16	246730,79	442364,29	1,50	46,2	--	--	46,2	67,0
007	Uitlaat perslijn 2	246694,94	442328,14	3,50	42,4	--	--	42,4	42,5
006	Uitlaat perslijn 1	246697,35	442324,39	4,50	37,2	--	--	37,2	37,2
004	Uitlaat stoomketel	246696,41	442320,60	20,00	32,6	--	--	32,6	32,6
016	Gevel oost dakopbouw silo gereed product	246699,20	442330,08	20,90	32,0	--	--	32,0	32,0
015	Gevel noord dakopbouw silo gereed product	246699,45	442333,37	20,90	31,9	--	--	31,9	31,9
008	Uitlaat hamermolen	246690,65	442325,46	22,50	30,8	--	--	30,8	30,8
013	Gesloten lamellendeur oost laadstraat	246702,98	442330,37	3,00	30,1	--	--	30,1	30,1
003	Explosierooster	246697,64	442321,98	8,00	29,9	--	--	29,9	29,9
108	Gevel noord bgg laadstraat	246699,12	442336,05	4,30	29,9	--	--	29,9	29,9
109	Gevel noord bgg laadstraat	246701,46	442334,50	4,30	29,9	--	--	29,9	29,9
005	Uitlaat stortput	246692,70	442314,88	24,60	29,8	--	--	29,8	29,8
118	Gevel noord v4 silodek gereed product	246696,85	442337,56	17,90	29,0	--	--	29,0	29,0
057	Lichtstrook gevel oost v1 productie	246698,67	442323,60	8,80	26,4	--	--	26,4	26,4
117	Gevel noord v4 silodek gereed product	246694,30	442339,26	17,90	26,0	--	--	26,0	26,0
021	Gevel oost dakopbouw silo grondstoffen	246693,99	442316,28	21,30	26,0	--	--	26,0	26,0
014	Gevel west dakopbouw silo gereed product	246696,47	442331,87	21,00	25,4	--	--	25,4	25,4
086	Lichtstrook gevel oost v4 productie	246699,02	442324,15	17,90	24,2	--	--	24,2	24,2
116	Gevel noord v4 silodek gereed product	246691,77	442340,91	17,90	23,9	--	--	23,9	23,9
073	Lichtstrook gevel oost v3 productie	246698,92	442323,98	15,10	23,5	--	--	23,5	23,5
107	Gevel noord bgg laadstraat	246696,44	442337,82	4,30	23,3	--	--	23,3	23,3
106	Gevel noord bgg laadstraat	246693,90	442339,50	4,30	23,0	--	--	23,0	23,0
103	Gevel noord bgg laadstraat	246686,42	442344,45	4,30	22,9	--	--	22,9	22,9
080	Gevel noord v4 productie	246702,44	442333,78	17,90	22,7	--	--	22,7	22,7
079	Gevel noord v4 productie	246700,70	442335,00	17,90	22,6	--	--	22,6	22,6
115	Gevel noord v4 silodek gereed product	246689,22	442342,60	17,90	22,3	--	--	22,3	22,3
105	Gevel noord bgg laadstraat	246691,40	442341,16	4,30	22,1	--	--	22,1	22,1
078	Gevel noord v4 productie	246698,90	442336,19	17,90	21,9	--	--	21,9	21,9
065	Lichtstrook gevel oost v2 productie	246698,79	442323,79	12,00	21,8	--	--	21,8	21,8
207	Heftruck gas	246656,00	442334,04	1,00	21,6	--	--	21,6	38,8
104	Gevel noord bgg laadstraat	246688,91	442342,80	4,30	21,5	--	--	21,5	21,5
054	Gevel oost v1 productie	246700,44	442326,38	8,80	21,4	--	--	21,4	21,4
114	Gevel noord v4 silodek gereed product	246686,72	442344,25	17,90	21,2	--	--	21,2	21,2
201	Vrachtwagens aanvoer stortput	246649,65	442354,60	1,00	21,0	--	--	21,0	60,0
055	Gevel oost v1 productie	246699,14	442324,43	8,80	20,8	--	--	20,8	20,8
017	Gevel zuid dakopbouw silo gereed product	246696,38	442328,66	20,90	20,6	--	--	20,6	20,6
056	Gevel oost v1 productie	246697,78	442322,20	8,80	20,3	--	--	20,3	20,3
110	Gevel oost bgg laadstraat	246703,27	442330,81	4,30	20,2	--	--	20,2	20,2
111	Gevel oost bgg laadstraat	246701,75	442328,44	4,30	20,0	--	--	20,0	20,0
002	Splitunit	246701,70	442324,81	4,50	19,7	--	--	19,7	19,7
012	Gesloten overheaddeur west laadstraat	246682,12	442343,76	3,00	19,4	--	--	19,4	20,2
Rest		0,00	0,00	0,00	32,5	--	--	32,5	66,0

Alle getoonde dB-waarden zijn A-gewogen

Behoort bij besluit van burgemeester en wethouders van Winterswijk van 7 april 2016
behorend bij vergunning
zaaknummer
gemeente Winterswijk

Rapport: Resultatentabel
Model: RBS LAr,LT januari 2023
LAeq bij Bron voor toetspunt: 020_A - Wooldseweg 14
Groep: (hoofdgroep)
Groepsreductie: Nee

Naam Bron	Omschrijving	X	Y	Hoogte	Dag	Avond	Nacht	Etmaal	Li
020_A	Wooldseweg 14	246733,51	442372,66	1,50	46,8	--	--	46,8	74,7
007	Uitlaat perslijn 2	246694,94	442328,14	3,50	41,5	--	--	41,5	42,2
006	Uitlaat perslijn 1	246697,35	442324,39	4,50	35,3	--	--	35,3	35,4
008	Uitlaat hamermolen	246690,65	442325,46	22,50	34,7	--	--	34,7	34,7
103	Gevel noord bgg laadstraat	246686,42	442344,45	4,30	34,3	--	--	34,3	34,3
005	Uitlaat stortput	246692,70	442314,88	24,60	32,0	--	--	32,0	32,0
105	Gevel noord bgg laadstraat	246691,40	442341,16	4,30	31,8	--	--	31,8	31,8
016	Gevel oost dakopbouw silo gereed product	246699,20	442330,08	20,90	31,5	--	--	31,5	31,5
015	Gevel noord dakopbouw silo gereed product	246699,45	442333,37	20,90	31,3	--	--	31,3	31,3
004	Uitlaat stoomketel	246696,41	442320,60	20,00	30,8	--	--	30,8	30,8
106	Gevel noord bgg laadstraat	246693,90	442339,50	4,30	30,4	--	--	30,4	30,4
118	Gevel noord v4 silodek gereed product	246696,85	442337,56	17,90	30,0	--	--	30,0	30,0
003	Explosierooster	246697,64	442321,98	8,00	29,9	--	--	29,9	29,9
104	Gevel noord bgg laadstraat	246688,91	442342,80	4,30	29,8	--	--	29,8	29,8
117	Gevel noord v4 silodek gereed product	246694,30	442339,26	17,90	29,8	--	--	29,8	29,8
107	Gevel noord bgg laadstraat	246696,44	442337,82	4,30	29,7	--	--	29,7	29,7
108	Gevel noord bgg laadstraat	246699,12	442336,05	4,30	29,5	--	--	29,5	29,5
116	Gevel noord v4 silodek gereed product	246691,77	442340,91	17,90	29,4	--	--	29,4	29,4
114	Gevel noord v4 silodek gereed product	246686,72	442344,25	17,90	29,0	--	--	29,0	29,0
115	Gevel noord v4 silodek gereed product	246689,22	442342,60	17,90	28,9	--	--	28,9	28,9
021	Gevel oost dakopbouw silo grondstoffen	246693,99	442316,28	21,30	28,8	--	--	28,8	28,8
201	Vrachtwagens aanvoer stortput	246649,65	442354,60	1,00	28,2	--	--	28,2	67,3
207	Heftruck gas	246656,00	442334,04	1,00	28,1	--	--	28,1	45,5
014	Gevel west dakopbouw silo gereed product	246696,47	442331,87	21,00	27,8	--	--	27,8	27,8
013	Gesloten lamellendeur oost laadstraat	246702,98	442330,37	3,00	27,4	--	--	27,4	28,1
057	Lichtstrook gevel oost v1 productie	246698,67	442323,60	8,80	26,4	--	--	26,4	26,4
205	Vrachtwagens afvoer gereed product routedeel2	246682,11	442343,49	1,00	26,1	--	--	26,1	65,3
086	Lichtstrook gevel oost v4 productie	246699,02	442324,15	17,90	25,5	--	--	25,5	25,5
073	Lichtstrook gevel oost v3 productie	246698,92	442323,98	15,10	24,1	--	--	24,1	24,1
012	Gesloten overheaddeur west laadstraat	246682,12	442343,76	3,00	23,3	--	--	23,3	24,5
054	Gevel oost v1 productie	246700,44	442326,38	8,80	23,1	--	--	23,1	23,1
109	Gevel noord bgg laadstraat	246701,46	442334,50	4,30	23,1	--	--	23,1	23,1
202	Bulkwagens aanvoer vloeistoffen/premix	246648,91	442353,86	1,00	22,3	--	--	22,3	70,2
065	Lichtstrook gevel oost v2 productie	246698,79	442323,79	12,00	22,1	--	--	22,1	22,1
207	Achteruitrijsignalering vw aanvoer stortput	246672,51	442351,11	1,00	21,8	--	--	21,8	61,0
102	Gevel west bgg laadstraat	246682,61	442344,46	4,30	21,3	--	--	21,3	21,3
055	Gevel oost v1 productie	246699,14	442324,43	8,80	20,8	--	--	20,8	20,8
080	Gevel noord v4 productie	246702,44	442333,78	17,90	20,7	--	--	20,7	20,7
081	Gevel oost v4 productie	246703,15	442330,63	17,90	20,7	--	--	20,7	20,7
079	Gevel noord v4 productie	246700,70	442335,00	17,90	20,6	--	--	20,6	20,6
056	Gevel oost v1 productie	246697,78	442322,20	8,80	20,5	--	--	20,5	20,5
Rest		0,00	0,00	0,00	33,9	--	--	33,9	69,5

Alle getoonde dB-waarden zijn A-gewogen

Behoort bij besluit van burgemeester en wethouders van Winterswijk van 7 april 2016
behorend bij vergunning
zaaknummer
gemeente Winterswijk
Behoort bij besluit van burgemeester en wethouders van burgemeester

Rapport: Resultatentabel
Model: RBS LAr,LT januari 2023
LAeq bij Bron voor toetspunt: 024_A - Wooldseweg 30a
Groep: (hoofdgroep)
Groepsreductie: Nee

Naam Bron	Omschrijving	X	Y	Hoogte	Dag	Avond	Nacht	Etmaal	Li
024_A	Wooldseweg 30a	246687,50	442297,88	1,50	46,5	--	--	46,5	70,2
007	Uitlaat perslijn 2	246694,94	442328,14	3,50	41,8	--	--	41,8	41,8
005	Uitlaat stortput	246692,70	442314,88	24,60	37,7	--	--	37,7	37,7
006	Uitlaat perslijn 1	246697,35	442324,39	4,50	36,9	--	--	36,9	36,9
008	Uitlaat hamermolen	246690,65	442325,46	22,50	33,5	--	--	33,5	33,5
022	Gevel west dakopbouw silo grondstoffen	246691,36	442315,87	21,30	33,5	--	--	33,5	33,5
003	Explosierooster	246697,64	442321,98	8,00	33,4	--	--	33,4	33,4
021	Gevel oost dakopbouw silo grondstoffen	246693,99	442316,28	21,30	32,7	--	--	32,7	32,7
004	Uitlaat stoomketel	246696,41	442320,60	20,00	32,0	--	--	32,0	32,0
201	Vrachtwagens aanvoer stortput	246649,65	442354,60	1,00	29,7	--	--	29,7	66,8
057	Lichtstrook gevel oost v1 productie	246698,67	442323,60	8,80	28,2	--	--	28,2	28,2
013	Gesloten lamellendeur oost laadstraat	246702,98	442330,37	3,00	27,5	--	--	27,5	27,5
086	Lichtstrook gevel oost v4 productie	246699,02	442324,15	17,90	26,6	--	--	26,6	26,6
207	Achteruitrijsignalering vw aanvoer stortput	246672,51	442351,11	1,00	25,0	--	--	25,0	62,2
073	Lichtstrook gevel oost v3 productie	246698,92	442323,98	15,10	24,9	--	--	24,9	24,9
056	Gevel oost v1 productie	246697,78	442322,20	8,80	23,9	--	--	23,9	23,9
002	Splitunit	246701,70	442324,81	4,50	23,7	--	--	23,7	23,7
055	Gevel oost v1 productie	246699,14	442324,43	8,80	23,1	--	--	23,1	23,1
019	Gevel west dakopbouw silo grondstoffen	246690,56	442318,54	21,30	23,0	--	--	23,0	23,0
111	Gevel oost bgg laadstraat	246701,75	442328,44	4,30	22,7	--	--	22,7	22,7
065	Lichtstrook gevel oost v2 productie	246698,79	442323,79	12,00	22,5	--	--	22,5	22,5
054	Gevel oost v1 productie	246700,44	442326,38	8,80	22,5	--	--	22,5	22,5
110	Gevel oost bgg laadstraat	246703,27	442330,81	4,30	21,7	--	--	21,7	21,7
085	Gevel oost v4 productie	246698,21	442322,97	17,90	21,5	--	--	21,5	21,5
030	Gevel oost v4 silo grondstoffen	246694,20	442316,70	18,70	21,3	--	--	21,3	21,3
016	Gevel oost dakopbouw silo gereed product	246699,20	442330,08	20,90	21,2	--	--	21,2	21,2
031	Gevel zuid v4 silo grondstoffen	246691,55	442315,70	18,70	21,0	--	--	21,0	21,0
026	Gevel zuid bgg silo grondstoffen	246682,22	442321,86	4,30	20,9	--	--	20,9	20,9
084	Gevel oost v4 productie	246699,59	442325,04	17,90	20,8	--	--	20,8	20,8
207	Heftruck gas	246656,00	442334,04	1,00	20,7	--	--	20,7	36,9
032	Gevel zuid v4 silo grondstoffen	246689,62	442316,98	18,70	20,7	--	--	20,7	20,7
033	Gevel zuid v4 silo grondstoffen	246687,63	442318,31	18,70	20,6	--	--	20,6	20,6
029	Gevel oost v4 silo grondstoffen	246695,36	442318,51	18,70	20,5	--	--	20,5	20,5
024	Geveluitlaat grondstoffen	246680,77	442324,06	2,00	20,3	--	--	20,3	20,3
083	Gevel oost v4 productie	246700,85	442327,03	17,90	20,3	--	--	20,3	20,3
082	Gevel oost v4 productie	246701,88	442328,65	17,90	19,8	--	--	19,8	19,8
072	Gevel oost v3 productie	246698,12	442322,73	15,10	19,8	--	--	19,8	19,8
017	Gevel zuid dakopbouw silo gereed product	246696,38	442328,66	20,90	19,2	--	--	19,2	19,2
081	Gevel oost v4 productie	246703,15	442330,63	17,90	19,2	--	--	19,2	19,2
205	Vrachtwagens afvoer gereed product routedeel2	246682,11	442343,49	1,00	19,0	--	--	19,0	57,6
071	Gevel oost v3 productie	246699,43	442324,88	15,10	19,0	--	--	19,0	19,0
Rest		0,00	0,00	0,00	32,8	--	--	32,8	65,2

Alle getoonde dB-waarden zijn A-gewogen

Behoort bij besluit van burgemeester en wethouders van Winterswijk van 7 april 2016
behorend bij vergunning zaaknummer
gemeente Winterswijk
Behoort bij besluit van burgemeester en wethouders van burgemeester

Rapport: Resultatentabel
Model: RBS LAr,LT januari 2023
LAeq bij Bron voor toetspunt: 025_A - Wooldseweg 32
Groep: (hoofdgroep)
Groepsreductie: Nee

Naam Bron	Omschrijving	X	Y	Hoogte	Dag	Avond	Nacht	Etmaal	Li
025_A	Wooldseweg 32	246681,89	442293,75	1,50	48,4	--	--	48,4	71,1
007	Uitlaat perslijn 2	246694,94	442328,14	3,50	42,8	--	--	42,8	42,8
005	Uitlaat stortput	246692,70	442314,88	24,60	39,8	--	--	39,8	39,8
003	Explosierooster	246697,64	442321,98	8,00	38,7	--	--	38,7	38,7
022	Gevel west dakopbouw silo grondstoffen	246691,36	442315,87	21,30	36,6	--	--	36,6	36,6
021	Gevel oost dakopbouw silo grondstoffen	246693,99	442316,28	21,30	36,2	--	--	36,2	36,2
006	Uitlaat perslijn 1	246697,35	442324,39	4,50	36,2	--	--	36,2	36,2
008	Uitlaat hamermolen	246690,65	442325,46	22,50	34,6	--	--	34,6	34,6
004	Uitlaat stoomketel	246696,41	442320,60	20,00	33,9	--	--	33,9	33,9
057	Lichtstrook gevel oost v1 productie	246698,67	442323,60	8,80	31,9	--	--	31,9	31,9
086	Lichtstrook gevel oost v4 productie	246699,02	442324,15	17,90	29,5	--	--	29,5	29,5
013	Gesloten lamellendeur oost laadstraat	246702,98	442330,37	3,00	29,4	--	--	29,4	29,4
201	Vrachtwagens aanvoer stortput	246649,65	442354,60	1,00	28,7	--	--	28,7	66,4
073	Lichtstrook gevel oost v3 productie	246698,92	442323,98	15,10	28,2	--	--	28,2	28,2
019	Gevel west dakopbouw silo grondstoffen	246690,56	442318,54	21,30	27,6	--	--	27,6	27,6
111	Gevel oost bgg laadstraat	246701,75	442328,44	4,30	26,9	--	--	26,9	26,9
056	Gevel oost v1 productie	246697,78	442322,20	8,80	26,7	--	--	26,7	26,7
002	Splitunit	246701,70	442324,81	4,50	26,1	--	--	26,1	26,1
065	Lichtstrook gevel oost v2 productie	246698,79	442323,79	12,00	26,1	--	--	26,1	26,1
055	Gevel oost v1 productie	246699,14	442324,43	8,80	26,1	--	--	26,1	26,1
054	Gevel oost v1 productie	246700,44	442326,38	8,80	25,5	--	--	25,5	25,5
110	Gevel oost bgg laadstraat	246703,27	442330,81	4,30	25,1	--	--	25,1	25,1
085	Gevel oost v4 productie	246698,21	442322,97	17,90	24,1	--	--	24,1	24,1
207	Achteruitrijsignalering vw aanvoer stortput	246672,51	442351,11	1,00	23,7	--	--	23,7	61,4
084	Gevel oost v4 productie	246699,59	442325,04	17,90	23,4	--	--	23,4	23,4
030	Gevel oost v4 silo grondstoffen	246694,20	442316,70	18,70	23,2	--	--	23,2	23,2
207	Heftruck gas	246656,00	442334,04	1,00	23,1	--	--	23,1	39,3
031	Gevel zuid v4 silo grondstoffen	246691,55	442315,70	18,70	23,0	--	--	23,0	23,0
025	Gevel zuid bgg silo grondstoffen	246684,17	442320,58	4,30	23,0	--	--	23,0	23,0
032	Gevel zuid v4 silo grondstoffen	246689,62	442316,98	18,70	22,9	--	--	22,9	22,9
033	Gevel zuid v4 silo grondstoffen	246687,63	442318,31	18,70	22,9	--	--	22,9	22,9
083	Gevel oost v4 productie	246700,85	442327,03	17,90	22,8	--	--	22,8	22,8
034	Gevel zuid v4 silo grondstoffen	246685,71	442319,57	18,70	22,8	--	--	22,8	22,8
029	Gevel oost v4 silo grondstoffen	246695,36	442318,51	18,70	22,6	--	--	22,6	22,6
026	Gevel zuid bgg silo grondstoffen	246682,22	442321,86	4,30	22,5	--	--	22,5	22,5
037	Gevel west v4 silo grondstoffen	246681,29	442324,85	18,70	22,5	--	--	22,5	22,5
072	Gevel oost v3 productie	246698,12	442322,73	15,10	22,4	--	--	22,4	22,4
082	Gevel oost v4 productie	246701,88	442328,65	17,90	22,4	--	--	22,4	22,4
035	Gevel zuid v4 silo grondstoffen	246683,74	442320,87	18,70	22,3	--	--	22,3	22,3
205	Vrachtwagens afvoer gereed product routedeel2	246682,11	442343,49	1,00	22,3	--	--	22,3	61,0
024	Geveluitlaat grondstoffen	246680,77	442324,06	2,00	22,2	--	--	22,2	22,2
Rest		0,00	0,00	0,00	35,9	--	--	35,9	67,7

Alle getoonde dB-waarden zijn A-gewogen

Behoort bij besluit van burgemeester en wethouders van Winterswijk van 7 april 2016
behorend bij vergunning
zaaknummer
gemeente Winterswijk

Rapport: Resultatentabel
Model: RBS LAr,LT januari 2023
LAeq bij Bron voor toetspunt: 057_A - Wooldseweg 24
Groep: (hoofdgroep)
Groepsreductie: Nee

Naam Bron	Omschrijving	X	Y	Hoogte	Dag	Avond	Nacht	Etmaal	Li
057_A	Wooldseweg 24	246712,41	442332,64	1,50	53,2	--	--	53,2	71,6
013	Gesloten lamellendeur oost laadstraat	246702,98	442330,37	3,00	47,1	--	--	47,1	47,1
007	Uitlaat perslijn 2	246694,94	442328,14	3,50	45,5	--	--	45,5	45,5
006	Uitlaat perslijn 1	246697,35	442324,39	4,50	43,5	--	--	43,5	43,5
003	Explosierooster	246697,64	442321,98	8,00	40,3	--	--	40,3	40,3
004	Uitlaat stoomketel	246696,41	442320,60	20,00	39,0	--	--	39,0	39,0
110	Gevel oost bgg laadstraat	246703,27	442330,81	4,30	38,5	--	--	38,5	38,5
118	Gevel noord v4 silodek gereed product	246696,85	442337,56	17,90	37,4	--	--	37,4	37,4
117	Gevel noord v4 silodek gereed product	246694,30	442339,26	17,90	36,9	--	--	36,9	36,9
116	Gevel noord v4 silodek gereed product	246691,77	442340,91	17,90	36,2	--	--	36,2	36,2
057	Lichtstrook gevel oost v1 productie	246698,67	442323,60	8,80	36,1	--	--	36,1	36,1
106	Gevel noord bgg laadstraat	246693,90	442339,50	4,30	36,0	--	--	36,0	36,0
002	Splitunit	246701,70	442324,81	4,50	35,9	--	--	35,9	35,9
105	Gevel noord bgg laadstraat	246691,40	442341,16	4,30	35,7	--	--	35,7	35,7
115	Gevel noord v4 silodek gereed product	246689,22	442342,60	17,90	35,5	--	--	35,5	35,5
111	Gevel oost bgg laadstraat	246701,75	442328,44	4,30	35,4	--	--	35,4	35,4
107	Gevel noord bgg laadstraat	246696,44	442337,82	4,30	35,4	--	--	35,4	35,4
108	Gevel noord bgg laadstraat	246699,12	442336,05	4,30	35,3	--	--	35,3	35,3
109	Gevel noord bgg laadstraat	246701,46	442334,50	4,30	34,4	--	--	34,4	34,4
114	Gevel noord v4 silodek gereed product	246686,72	442344,25	17,90	34,3	--	--	34,3	34,3
005	Uitlaat stortput	246692,70	442314,88	24,60	33,9	--	--	33,9	33,9
204	Vrachtwagens afvoer gereed product routedeel1	246717,36	442320,88	1,00	32,7	--	--	32,7	68,7
054	Gevel oost v1 productie	246700,44	442326,38	8,80	32,5	--	--	32,5	32,5
055	Gevel oost v1 productie	246699,14	442324,43	8,80	31,4	--	--	31,4	31,4
086	Lichtstrook gevel oost v4 productie	246699,02	442324,15	17,90	31,1	--	--	31,1	31,1
104	Gevel noord bgg laadstraat	246688,91	442342,80	4,30	30,9	--	--	30,9	30,9
073	Lichtstrook gevel oost v3 productie	246698,92	442323,98	15,10	30,8	--	--	30,8	30,8
103	Gevel noord bgg laadstraat	246686,42	442344,45	4,30	30,2	--	--	30,2	30,2
056	Gevel oost v1 productie	246697,78	442322,20	8,80	30,1	--	--	30,1	30,1
065	Lichtstrook gevel oost v2 productie	246698,79	442323,79	12,00	29,7	--	--	29,7	29,7
008	Uitlaat hamermolen	246690,65	442325,46	22,50	29,1	--	--	29,1	29,1
080	Gevel noord v4 productie	246702,44	442333,78	17,90	29,0	--	--	29,0	29,0
079	Gevel noord v4 productie	246700,70	442335,00	17,90	28,8	--	--	28,8	28,8
078	Gevel noord v4 productie	246698,90	442336,19	17,90	28,4	--	--	28,4	28,4
021	Gevel oost dakopbouw silo grondstoffen	246693,99	442316,28	21,30	28,2	--	--	28,2	28,2
081	Gevel oost v4 productie	246703,15	442330,63	17,90	28,0	--	--	28,0	28,0
082	Gevel oost v4 productie	246701,88	442328,65	17,90	27,3	--	--	27,3	27,3
083	Gevel oost v4 productie	246700,85	442327,03	17,90	26,6	--	--	26,6	26,6
016	Gevel oost dakopbouw silo gereed product	246699,20	442330,08	20,90	26,6	--	--	26,6	26,6
084	Gevel oost v4 productie	246699,59	442325,04	17,90	26,0	--	--	26,0	26,0
070	Gevel oost v3 productie	246700,73	442326,83	15,10	25,9	--	--	25,9	25,9
Rest		0,00	0,00	0,00	37,6	--	--	37,6	68,3

Alle getoonde dB-waarden zijn A-gewogen

Behoort bij besluit van burgemeester en wethouders van Winterswijk van 7 april 2016
behorend bij vergunning
zaaknummer
gemeente Winterswijk
Behoort bij besluit van burgemeester en wethouders van burgemeester

Rapport: Resultatentabel
Model: RBS LAr,LT januari 2023
LAeq bij Bron voor toetspunt: 058_A - Wooldseweg 30
Groep: (hoofdgroep)
Groepsreductie: Nee

Naam Bron	Omschrijving	X	Y	Hoogte	Dag	Avond	Nacht	Etmaal	Li
058_A	Wooldseweg 30	246694,32	442301,70	1,50	51,7	--	--	51,7	76,6
003	Explosierooster	246697,64	442321,98	8,00	46,5	--	--	46,5	46,5
006	Uitlaat perslijn 1	246697,35	442324,39	4,50	43,3	--	--	43,3	43,3
007	Uitlaat perslijn 2	246694,94	442328,14	3,50	42,3	--	--	42,3	42,3
005	Uitlaat stortput	246692,70	442314,88	24,60	40,6	--	--	40,6	40,6
022	Gevel west dakopbouw silo grondstoffen	246691,36	442315,87	21,30	37,7	--	--	37,7	37,7
057	Lichtstrook gevel oost v1 productie	246698,67	442323,60	8,80	37,5	--	--	37,5	37,5
021	Gevel oost dakopbouw silo grondstoffen	246693,99	442316,28	21,30	37,3	--	--	37,3	37,3
004	Uitlaat stoomketel	246696,41	442320,60	20,00	37,1	--	--	37,1	37,1
201	Vrachtwagens aanvoer stortput	246649,65	442354,60	1,00	35,8	--	--	35,8	73,0
013	Gesloten lamellendeur oost laadstraat	246702,98	442330,37	3,00	33,5	--	--	33,5	33,5
086	Lichtstrook gevel oost v4 productie	246699,02	442324,15	17,90	32,8	--	--	32,8	32,8
073	Lichtstrook gevel oost v3 productie	246698,92	442323,98	15,10	32,6	--	--	32,6	32,6
056	Gevel oost v1 productie	246697,78	442322,20	8,80	32,5	--	--	32,5	32,5
065	Lichtstrook gevel oost v2 productie	246698,79	442323,79	12,00	31,7	--	--	31,7	31,7
207	Achteruitrijsignalering vw aanvoer stortput	246672,51	442351,11	1,00	31,5	--	--	31,5	68,6
008	Uitlaat hamermolen	246690,65	442325,46	22,50	31,3	--	--	31,3	31,3
002	Splitunit	246701,70	442324,81	4,50	30,5	--	--	30,5	30,5
055	Gevel oost v1 productie	246699,14	442324,43	8,80	30,0	--	--	30,0	30,0
001	Gevelrooster ketelruimte	246694,09	442314,09	1,00	29,7	--	--	29,7	29,7
054	Gevel oost v1 productie	246700,44	442326,38	8,80	29,4	--	--	29,4	29,4
111	Gevel oost bgg laadstraat	246701,75	442328,44	4,30	28,6	--	--	28,6	28,6
110	Gevel oost bgg laadstraat	246703,27	442330,81	4,30	27,9	--	--	27,9	27,9
085	Gevel oost v4 productie	246698,21	442322,97	17,90	26,9	--	--	26,9	26,9
084	Gevel oost v4 productie	246699,59	442325,04	17,90	26,3	--	--	26,3	26,3
072	Gevel oost v3 productie	246698,12	442322,73	15,10	26,1	--	--	26,1	26,1
207	Heftruck gas	246656,00	442334,04	1,00	26,0	--	--	26,0	42,3
083	Gevel oost v4 productie	246700,85	442327,03	17,90	25,8	--	--	25,8	25,8
071	Gevel oost v3 productie	246699,43	442324,88	15,10	25,5	--	--	25,5	25,5
082	Gevel oost v4 productie	246701,88	442328,65	17,90	25,4	--	--	25,4	25,4
205	Vrachtwagens afvoer gereed product routedeel2	246682,11	442343,49	1,00	25,1	--	--	25,1	63,8
030	Gevel oost v4 silo grondstoffen	246694,20	442316,70	18,70	25,0	--	--	25,0	25,0
064	Gevel oost v2 productie	246697,91	442322,50	12,00	24,9	--	--	24,9	24,9
070	Gevel oost v3 productie	246700,73	442326,83	15,10	24,9	--	--	24,9	24,9
081	Gevel oost v4 productie	246703,15	442330,63	17,90	24,9	--	--	24,9	24,9
029	Gevel oost v4 silo grondstoffen	246695,36	442318,51	18,70	24,6	--	--	24,6	24,6
108	Gevel noord bgg laadstraat	246699,12	442336,05	4,30	24,4	--	--	24,4	24,4
063	Gevel oost v2 productie	246699,30	442324,68	12,00	24,2	--	--	24,2	24,2
031	Gevel zuid v4 silo grondstoffen	246691,55	442315,70	18,70	24,1	--	--	24,1	24,1
016	Gevel oost dakopbouw silo gereed product	246699,20	442330,08	20,90	24,1	--	--	24,1	24,1
032	Gevel zuid v4 silo grondstoffen	246689,62	442316,98	18,70	23,6	--	--	23,6	23,6
Rest		0,00	0,00	0,00	36,6	--	--	36,6	72,0

Alle getoonde dB-waarden zijn A-gewogen

Behoort bij besluit van burgemeester en wethouders van Winterswijk van 7 april 2016
behorend bij vergunning
zaaknummer Z2023-0000
Behoort bij besluit van burgemeester

Bijlage 4

Titel Rekenresulaten L_{Amax}

Behoort bij besluit van burgemeester en wethouders van Winterswijk van 7 april 2016
behorend bij vergunning
zaaknummer

Rapport: Resultatentabel
Model: RBS LAmax januari 2023
LAmax totaalresultaten voor toetspunten
Groep: (hoofdgroep)

Naam Toetspunt	Omschrijving	X	Y	Hoogte	Dag	Avond	Nacht
001_A	Wooldseweg 24	246703,31	442344,61	1,50	77	--	--
002_A	Wooldseweg 24	246717,97	442329,05	1,50	64	--	--
002_B	Wooldseweg 24	246717,97	442329,05	5,00	74	--	--
003_A	Wooldseweg 30	246687,18	442304,70	1,50	77	--	--
003_B	Wooldseweg 30	246687,18	442304,70	5,00	75	--	--
004_A	Wooldseweg 30	246690,34	442304,79	1,50	75	--	--
005_A	Wooldseweg 24	246708,07	442337,63	1,50	76	--	--
006_A	Wooldseweg 30/30a	246699,51	442292,66	1,50	55	--	--
006_B	Wooldseweg 30/30a	246699,51	442292,66	5,00	56	--	--
007_A	Wooldseweg 24	246722,94	442329,15	1,50	67	--	--
007_B	Wooldseweg 24	246722,94	442329,15	5,00	67	--	--
008_A	Wooldseweg 22	246713,84	442344,87	1,50	57	--	--
008_B	Wooldseweg 22	246713,84	442344,87	5,00	64	--	--
009_A	Wooldseweg 18	246723,59	442334,24	1,50	50	--	--
009_B	Wooldseweg 18	246723,59	442334,24	5,00	55	--	--
010_A	Wooldseweg 22	246726,86	442335,30	1,50	59	--	--
010_B	Wooldseweg 22	246726,86	442335,30	5,00	59	--	--
011_A	Wooldseweg 20	246721,36	442348,16	1,50	66	--	--
011_B	Wooldseweg 20	246721,36	442348,16	5,00	68	--	--
012_A	Wooldseweg 18	246727,64	442340,85	1,50	56	--	--
012_B	Wooldseweg 18	246727,64	442340,85	5,00	59	--	--
013_A	Wooldseweg 20	246731,43	442342,47	1,50	55	--	--
013_B	Wooldseweg 20	246731,43	442342,47	5,00	55	--	--
014_A	Wooldseweg 18	246725,11	442355,99	1,50	69	--	--
014_B	Wooldseweg 18	246725,11	442355,99	5,00	71	--	--
015_A	Wooldseweg 18	246733,98	442349,58	1,50	58	--	--
015_B	Wooldseweg 18	246733,98	442349,58	5,00	60	--	--
016_A	Wooldseweg 18	246737,09	442352,61	1,50	50	--	--
016_B	Wooldseweg 18	246737,09	442352,61	5,00	53	--	--
017_A	Wooldseweg 16	246730,79	442364,29	1,50	56	--	--
017_B	Wooldseweg 16	246730,79	442364,29	5,00	64	--	--
018_A	Wooldseweg 16	246738,84	442359,62	1,50	53	--	--
018_B	Wooldseweg 16	246738,84	442359,62	5,00	57	--	--
019_A	Wooldseweg 16	246741,66	442362,68	1,50	47	--	--
019_B	Wooldseweg 16	246741,66	442362,68	5,00	50	--	--
020_A	Wooldseweg 14	246733,51	442372,66	1,50	66	--	--
020_B	Wooldseweg 14	246733,51	442372,66	5,00	69	--	--
021_A	Wooldseweg 14	246744,84	442371,10	1,50	46	--	--
021_B	Wooldseweg 14	246744,84	442371,10	5,00	49	--	--
022_A	Parallelweg 102	246729,49	442390,78	1,50	65	--	--
022_B	Parallelweg 102	246729,49	442390,78	5,00	68	--	--
023_A	Parallelweg 102	246737,60	442392,15	1,50	50	--	--
023_B	Parallelweg 102	246737,60	442392,15	5,00	53	--	--
024_A	Wooldseweg 30a	246687,50	442297,88	1,50	63	--	--
024_B	Wooldseweg 30a	246687,50	442297,88	5,00	70	--	--
025_A	Wooldseweg 32	246681,89	442293,75	1,50	67	--	--
025_B	Wooldseweg 32	246681,89	442293,75	5,00	70	--	--
026_A	Wooldseweg 32	246691,18	442285,08	1,50	50	--	--
026_B	Wooldseweg 32	246691,18	442285,08	5,00	53	--	--
027_A	Wooldseweg 34	246676,58	442282,83	1,50	56	--	--
027_B	Wooldseweg 34	246676,58	442282,83	5,00	57	--	--
028_A	Wooldseweg 34	246686,48	442277,95	1,50	48	--	--
028_B	Wooldseweg 34	246686,48	442277,95	5,00	51	--	--
029_A	Golsweg 2	246663,97	442268,40	1,50	55	--	--
029_B	Golsweg 2	246663,97	442268,40	5,00	63	--	--
030_A	Golsweg 2	246665,92	442256,97	1,50	45	--	--
030_B	Golsweg 2	246665,92	442256,97	5,00	49	--	--
031_A	Golsweg 4	246652,81	442272,29	1,50	60	--	--
031_B	Golsweg 4	246652,81	442272,29	5,00	66	--	--
032_A	Golsweg 4	246657,48	442270,12	1,50	52	--	--
032_B	Golsweg 4	246657,48	442270,12	5,00	65	--	--
033_A	Golsweg 4	246659,08	442255,63	1,50	45	--	--
033_B	Golsweg 4	246659,08	442255,63	5,00	46	--	--
034_A	Golsweg 6	246647,90	442264,81	1,50	62	--	--
034_B	Golsweg 6	246647,90	442264,81	5,00	66	--	--
035_A	Golsweg 6	246652,15	442253,03	1,50	45	--	--
035_B	Golsweg 6	246652,15	442253,03	5,00	47	--	--
036_A	Golsweg 8	246642,17	442263,66	1,50	56	--	--
036_B	Golsweg 8	246642,17	442263,66	5,00	64	--	--
037_A	Golsweg 8	246647,34	442249,97	1,50	44	--	--
037_B	Golsweg 8	246647,34	442249,97	5,00	48	--	--
038_A	Golsweg 10	246624,11	442265,88	1,50	56	--	--
038_B	Golsweg 10	246624,11	442265,88	5,00	64	--	--
039_A	Golsweg 10	246631,92	442260,73	1,50	51	--	--
039_B	Golsweg 10	246631,92	442260,73	5,00	65	--	--
040_A	Golsweg 10	246634,14	442257,18	1,50	58	--	--
040_B	Golsweg 10	246634,14	442257,18	5,00	64	--	--
041_A	Golsweg 10	246635,31	442246,68	1,50	43	--	--
041_B	Golsweg 10	246635,31	442246,68	5,00	46	--	--
042_A	Golsweg 14	246619,07	442256,29	1,50	48	--	--
042_B	Golsweg 14	246619,07	442256,29	5,00	52	--	--
043_A	Golsweg 14	246624,10	442242,50	1,50	44	--	--
043_B	Golsweg 14	246624,10	442242,50	5,00	47	--	--
044_A	Golsweg 16	246612,57	442253,92	1,50	52	--	--
044_B	Golsweg 16	246612,57	442253,92	5,00	56	--	--

Alle getoonde dB-waarden zijn A-gewogen

Behoort bij besluit van burgemeester en wethouders van Winterswijk van 7 april 2016
behorend bij vergunning
zaaknummer

Rapport: Resultatentabel
Model: RBS LAmax januari 2023
LAmax totaalresultaten voor toetspunten
Groep: (hoofdgroep)

Naam Toetspunt	Omschrijving	X	Y	Hoogte	Dag	Avond	Nacht
045_A	Golsweg 16	246617,77	442240,13	1,50	42	--	--
045_B	Golsweg 16	246617,77	442240,13	5,00	44	--	--
046_A	Golsweg 18	246605,59	442251,31	1,50	51	--	--
046_B	Golsweg 18	246605,59	442251,31	5,00	59	--	--
047_A	Golsweg 18	246609,76	442238,09	1,50	42	--	--
047_B	Golsweg 18	246609,76	442238,09	5,00	43	--	--
048_A	Golsweg 20	246593,07	442249,05	1,50	46	--	--
048_B	Golsweg 20	246593,07	442249,05	5,00	56	--	--
049_A	Golsweg 20	246596,90	442247,13	1,50	48	--	--
049_B	Golsweg 20	246596,90	442247,13	5,00	57	--	--
050_A	Golsweg 20	246593,84	442232,27	1,50	41	--	--
050_B	Golsweg 20	246593,84	442232,27	5,00	41	--	--
051_A	Wooldseweg 97	246694,57	442229,68	1,50	50	--	--
051_B	Wooldseweg 97	246694,57	442229,68	5,00	54	--	--
052_A	Wooldseweg 97	246699,77	442231,61	1,50	50	--	--
052_B	Wooldseweg 97	246699,77	442231,61	5,00	53	--	--
053_A	Wooldseweg 95	246720,93	442229,25	1,50	49	--	--
053_B	Wooldseweg 95	246720,93	442229,25	5,00	51	--	--
054_A	Wooldseweg 93	246750,55	442231,08	1,50	52	--	--
054_B	Wooldseweg 93	246750,55	442231,08	5,00	53	--	--
055_A	Wooldseweg 91	246779,26	442231,05	1,50	54	--	--
055_B	Wooldseweg 91	246779,26	442231,05	5,00	56	--	--
056_A	Wooldseweg 89	246812,85	442236,82	1,50	53	--	--
056_B	Wooldseweg 89	246812,85	442236,82	5,00	54	--	--
057_A	Wooldseweg 24	246712,41	442332,64	1,50	68	--	--
057_B	Wooldseweg 24	246712,41	442332,64	5,00	75	--	--
058_A	Wooldseweg 30	246694,32	442301,70	1,50	73	--	--
058_B	Wooldseweg 30	246694,32	442301,70	5,00	73	--	--

Alle getoonde dB-waarden zijn A-gewogen

Behoort bij besluit van burgemeester en wethouders van Winterswijk van 7 april 2016
behorend bij vergunning
zaaknummer

Rapport: Resultatentabel
Model: RBS LAmax januari 2023
LAmax totaalresultaten voor toetspunten
Groep: (hoofdgroep)

Naam Toetspunt	Omschrijving	X	Y	Hoogte	Dag	Avond	Nacht
001_A	Wooldseweg 24	246703,31	442344,61	1,50	76,9	--	--
002_A	Wooldseweg 24	246717,97	442329,05	1,50	64,3	--	--
002_B	Wooldseweg 24	246717,97	442329,05	5,00	73,8	--	--
003_A	Wooldseweg 30	246687,18	442304,70	1,50	77,3	--	--
003_B	Wooldseweg 30	246687,18	442304,70	5,00	75,4	--	--
004_A	Wooldseweg 30	246690,34	442304,79	1,50	75,2	--	--
005_A	Wooldseweg 24	246708,07	442337,63	1,50	75,7	--	--
006_A	Wooldseweg 30/30a	246699,51	442292,66	1,50	55,2	--	--
006_B	Wooldseweg 30/30a	246699,51	442292,66	5,00	56,3	--	--
007_A	Wooldseweg 24	246722,94	442329,15	1,50	67,5	--	--
007_B	Wooldseweg 24	246722,94	442329,15	5,00	67,0	--	--
008_A	Wooldseweg 22	246713,84	442344,87	1,50	57,0	--	--
008_B	Wooldseweg 22	246713,84	442344,87	5,00	63,8	--	--
009_A	Wooldseweg 18	246723,59	442334,24	1,50	50,3	--	--
009_B	Wooldseweg 18	246723,59	442334,24	5,00	54,5	--	--
010_A	Wooldseweg 22	246726,86	442335,30	1,50	59,2	--	--
010_B	Wooldseweg 22	246726,86	442335,30	5,00	59,3	--	--
011_A	Wooldseweg 20	246721,36	442348,16	1,50	65,8	--	--
011_B	Wooldseweg 20	246721,36	442348,16	5,00	67,9	--	--
012_A	Wooldseweg 18	246727,64	442340,85	1,50	55,7	--	--
012_B	Wooldseweg 18	246727,64	442340,85	5,00	58,8	--	--
013_A	Wooldseweg 20	246731,43	442342,47	1,50	55,1	--	--
013_B	Wooldseweg 20	246731,43	442342,47	5,00	55,2	--	--
014_A	Wooldseweg 18	246725,11	442355,99	1,50	68,6	--	--
014_B	Wooldseweg 18	246725,11	442355,99	5,00	70,8	--	--
015_A	Wooldseweg 18	246733,98	442349,58	1,50	57,6	--	--
015_B	Wooldseweg 18	246733,98	442349,58	5,00	60,2	--	--
016_A	Wooldseweg 18	246737,09	442352,61	1,50	49,5	--	--
016_B	Wooldseweg 18	246737,09	442352,61	5,00	53,0	--	--
017_A	Wooldseweg 16	246730,79	442364,29	1,50	56,3	--	--
017_B	Wooldseweg 16	246730,79	442364,29	5,00	63,6	--	--
018_A	Wooldseweg 16	246738,84	442359,62	1,50	53,3	--	--
018_B	Wooldseweg 16	246738,84	442359,62	5,00	57,3	--	--
019_A	Wooldseweg 16	246741,66	442362,68	1,50	47,0	--	--
019_B	Wooldseweg 16	246741,66	442362,68	5,00	50,1	--	--
020_A	Wooldseweg 14	246733,51	442372,66	1,50	66,0	--	--
020_B	Wooldseweg 14	246733,51	442372,66	5,00	69,2	--	--
021_A	Wooldseweg 14	246744,84	442371,10	1,50	46,0	--	--
021_B	Wooldseweg 14	246744,84	442371,10	5,00	48,6	--	--
022_A	Parallelweg 102	246729,49	442390,78	1,50	64,5	--	--
022_B	Parallelweg 102	246729,49	442390,78	5,00	67,9	--	--
023_A	Parallelweg 102	246737,60	442392,15	1,50	50,4	--	--
023_B	Parallelweg 102	246737,60	442392,15	5,00	52,8	--	--
024_A	Wooldseweg 30a	246687,50	442297,88	1,50	63,5	--	--
024_B	Wooldseweg 30a	246687,50	442297,88	5,00	69,7	--	--
025_A	Wooldseweg 32	246681,89	442293,75	1,50	66,5	--	--
025_B	Wooldseweg 32	246681,89	442293,75	5,00	70,3	--	--
026_A	Wooldseweg 32	246691,18	442285,08	1,50	49,8	--	--
026_B	Wooldseweg 32	246691,18	442285,08	5,00	52,7	--	--
027_A	Wooldseweg 34	246676,58	442282,83	1,50	56,0	--	--
027_B	Wooldseweg 34	246676,58	442282,83	5,00	57,0	--	--
028_A	Wooldseweg 34	246686,48	442277,95	1,50	48,1	--	--
028_B	Wooldseweg 34	246686,48	442277,95	5,00	51,1	--	--
029_A	Golsweg 2	246663,97	442268,40	1,50	55,0	--	--
029_B	Golsweg 2	246663,97	442268,40	5,00	62,6	--	--
030_A	Golsweg 2	246665,92	442256,97	1,50	45,4	--	--
030_B	Golsweg 2	246665,92	442256,97	5,00	48,8	--	--
031_A	Golsweg 4	246652,81	442272,29	1,50	59,9	--	--
031_B	Golsweg 4	246652,81	442272,29	5,00	66,4	--	--
032_A	Golsweg 4	246657,48	442270,12	1,50	52,4	--	--
032_B	Golsweg 4	246657,48	442270,12	5,00	65,0	--	--
033_A	Golsweg 4	246659,08	442255,63	1,50	45,1	--	--
033_B	Golsweg 4	246659,08	442255,63	5,00	46,3	--	--
034_A	Golsweg 6	246647,90	442264,81	1,50	62,2	--	--
034_B	Golsweg 6	246647,90	442264,81	5,00	66,2	--	--
035_A	Golsweg 6	246652,15	442253,03	1,50	45,3	--	--
035_B	Golsweg 6	246652,15	442253,03	5,00	46,7	--	--
036_A	Golsweg 8	246642,17	442263,66	1,50	56,1	--	--
036_B	Golsweg 8	246642,17	442263,66	5,00	63,5	--	--
037_A	Golsweg 8	246647,34	442249,97	1,50	44,3	--	--
037_B	Golsweg 8	246647,34	442249,97	5,00	48,1	--	--
038_A	Golsweg 10	246624,11	442265,88	1,50	56,3	--	--
038_B	Golsweg 10	246624,11	442265,88	5,00	63,8	--	--
039_A	Golsweg 10	246631,92	442260,73	1,50	51,2	--	--
039_B	Golsweg 10	246631,92	442260,73	5,00	65,0	--	--
040_A	Golsweg 10	246634,14	442257,18	1,50	57,7	--	--
040_B	Golsweg 10	246634,14	442257,18	5,00	63,7	--	--
041_A	Golsweg 10	246635,31	442246,68	1,50	42,8	--	--
041_B	Golsweg 10	246635,31	442246,68	5,00	45,7	--	--
042_A	Golsweg 14	246619,07	442256,29	1,50	47,5	--	--
042_B	Golsweg 14	246619,07	442256,29	5,00	51,6	--	--
043_A	Golsweg 14	246624,10	442242,50	1,50	44,0	--	--
043_B	Golsweg 14	246624,10	442242,50	5,00	46,8	--	--
044_A	Golsweg 16	246612,57	442253,92	1,50	52,5	--	--
044_B	Golsweg 16	246612,57	442253,92	5,00	56,1	--	--

Alle getoonde dB-waarden zijn A-gewogen

Behoort bij besluit van burgemeester en wethouders van Winterswijk van 7 april 2016
behorend bij vergunning
zaaknummer
gemeente winterswijk
Behoort bij besluit van burgemeester

Rapport: Resultatentabel
Model: RBS LAmax januari 2023
LAmax totaalresultaten voor toetspunten
Groep: (hoofdgroep)

Naam Toetspunt	Omschrijving	X	Y	Hoogte	Dag	Avond	Nacht
045_A	Golsweg 16	246617,77	442240,13	1,50	41,7	--	--
045_B	Golsweg 16	246617,77	442240,13	5,00	43,9	--	--
046_A	Golsweg 18	246605,59	442251,31	1,50	51,1	--	--
046_B	Golsweg 18	246605,59	442251,31	5,00	58,9	--	--
047_A	Golsweg 18	246609,76	442238,09	1,50	42,0	--	--
047_B	Golsweg 18	246609,76	442238,09	5,00	43,0	--	--
048_A	Golsweg 20	246593,07	442249,05	1,50	46,5	--	--
048_B	Golsweg 20	246593,07	442249,05	5,00	55,7	--	--
049_A	Golsweg 20	246596,90	442247,13	1,50	47,6	--	--
049_B	Golsweg 20	246596,90	442247,13	5,00	57,4	--	--
050_A	Golsweg 20	246593,84	442232,27	1,50	40,5	--	--
050_B	Golsweg 20	246593,84	442232,27	5,00	40,9	--	--
051_A	Wooldseweg 97	246694,57	442229,68	1,50	49,9	--	--
051_B	Wooldseweg 97	246694,57	442229,68	5,00	53,5	--	--
052_A	Wooldseweg 97	246699,77	442231,61	1,50	49,9	--	--
052_B	Wooldseweg 97	246699,77	442231,61	5,00	52,6	--	--
053_A	Wooldseweg 95	246720,93	442229,25	1,50	48,8	--	--
053_B	Wooldseweg 95	246720,93	442229,25	5,00	51,0	--	--
054_A	Wooldseweg 93	246750,55	442231,08	1,50	52,1	--	--
054_B	Wooldseweg 93	246750,55	442231,08	5,00	53,1	--	--
055_A	Wooldseweg 91	246779,26	442231,05	1,50	54,4	--	--
055_B	Wooldseweg 91	246779,26	442231,05	5,00	55,8	--	--
056_A	Wooldseweg 89	246812,85	442236,82	1,50	52,6	--	--
056_B	Wooldseweg 89	246812,85	442236,82	5,00	54,4	--	--
057_A	Wooldseweg 24	246712,41	442332,64	1,50	67,6	--	--
057_B	Wooldseweg 24	246712,41	442332,64	5,00	74,8	--	--
058_A	Wooldseweg 30	246694,32	442301,70	1,50	73,0	--	--
058_B	Wooldseweg 30	246694,32	442301,70	5,00	73,0	--	--

Alle getoonde dB-waarden zijn A-gewogen

Behoort bij besluit van burgemeester en wethouders van Winterswijk van 7 april 2016
behorend bij vergunning 106/25 zaaknummer 2023-0000
gemeente winterswijk
Behoort bij besluit van burgemeester

Rapport: Resultatentabel
Model: RBS LAmax januari 2023
LAmax bij Bron voor toetspunt: 001_A - Wooldseweg 24
Groep: (hoofdgroep)

Naam Bron	Omschrijving	X	Y	Hoogte	Dag	Avond	Nacht
001_A	Wooldseweg 24	246703,31	442344,61	1,50	76,9	--	--
311	LAmax vrachtwagen vloeistoffen/premix	246685,82	442349,36	1,00	76,9	--	--
304	LAmax rammelen lepels heftruck	246679,42	442346,99	1,00	74,6	--	--
313	LAmax vrachtwagen manoeuvrenen achterterrein	246672,39	442351,40	1,00	70,3	--	--
301	LAmax rammelen lepels heftruck	246647,14	442340,13	1,00	63,0	--	--
305	LAmax dichtslaan portier personenwagen	246677,64	442358,34	0,80	59,6	--	--
308	LAmax vrachtwagen inrit	246709,15	442326,33	1,00	59,1	--	--
310	LAmax vrachtwagen uitrit	246648,58	442353,18	1,00	58,1	--	--
306	LAmax vrachtwagen inrit	246716,93	442321,21	1,00	57,2	--	--
307	LAmax vrachtwagen inrit	246714,91	442322,51	1,00	56,0	--	--
312	LAmax vrachtwagen uitrijden laadstraat	246680,60	442344,45	1,00	54,7	--	--
302	LAmax rammelen lepels heftruck	246655,62	442333,53	1,00	53,1	--	--
317	LAmax vrachtwagen manoeuvrenen stortput	246674,43	442323,59	1,00	51,6	--	--
316	LAmax vrachtwagen manoeuvrenen stortput	246680,09	442319,54	1,00	50,9	--	--
314	LAmax vrachtwagen manoeuvrenen achterterrein	246668,32	442339,71	1,00	50,2	--	--
303	LAmax rammelen lepels heftruck	246662,39	442328,36	1,00	50,0	--	--
309	LAmax vrachtwagen inrit	246703,43	442329,94	1,00	49,9	--	--
315	LAmax vrachtwagen manoeuvrenen achterterrein	246659,77	442329,97	1,00	48,6	--	--
318	LAmax vrachtwagen manoeuvrenen stortput	246669,78	442328,33	1,00	48,3	--	--
LAmax	(hoofdgroep)	0,00	0,00	0,00	76,9	--	--

Alle getoonde dB-waarden zijn A-gewogen

Behoort bij besluit van burgemeester en wethouders van Winterswijk van 7 april 2016
behorend bij vergunning
zaaknummer
gemeente Winterswijk

Rapport: Resultatentabel
Model: RBS LAmax januari 2023
LAmax bij Bron voor toetspunt: 002_A - Wooldseweg 24
Groep: (hoofdgroep)

Naam Bron	Omschrijving	X	Y	Hoogte	Dag	Avond	Nacht
002_A	Wooldseweg 24	246717,97	442329,05	1,50	64,3	--	--
311	LAmax vrachtwagen vloeistoffen/premix	246685,82	442349,36	1,00	64,3	--	--
307	LAmax vrachtwagen inrit	246714,91	442322,51	1,00	62,2	--	--
306	LAmax vrachtwagen inrit	246716,93	442321,21	1,00	61,8	--	--
308	LAmax vrachtwagen inrit	246709,15	442326,33	1,00	61,4	--	--
309	LAmax vrachtwagen inrit	246703,43	442329,94	1,00	60,3	--	--
304	LAmax rammelen lepels heftruck	246679,42	442346,99	1,00	55,3	--	--
313	LAmax vrachtwagen manoeuvrenen achterterrein	246672,39	442351,40	1,00	53,2	--	--
305	LAmax dichtslaan portier personenwagen	246677,64	442358,34	0,80	50,3	--	--
301	LAmax rammelen lepels heftruck	246647,14	442340,13	1,00	49,6	--	--
302	LAmax rammelen lepels heftruck	246655,62	442333,53	1,00	48,9	--	--
303	LAmax rammelen lepels heftruck	246662,39	442328,36	1,00	47,6	--	--
318	LAmax vrachtwagen manoeuvrenen stortput	246669,78	442328,33	1,00	46,4	--	--
315	LAmax vrachtwagen manoeuvrenen achterterrein	246659,77	442329,97	1,00	45,6	--	--
314	LAmax vrachtwagen manoeuvrenen achterterrein	246668,32	442339,71	1,00	45,6	--	--
316	LAmax vrachtwagen manoeuvrenen stortput	246680,09	442319,54	1,00	42,7	--	--
317	LAmax vrachtwagen manoeuvrenen stortput	246674,43	442323,59	1,00	42,6	--	--
310	LAmax vrachtwagen uitrit	246648,58	442353,18	1,00	39,9	--	--
312	LAmax vrachtwagen uitrijden laadstraat	246680,60	442344,45	1,00	39,7	--	--
LAmax	(hoofdgroep)	0,00	0,00	0,00	64,3	--	--

Alle getoonde dB-waarden zijn A-gewogen

Behoort bij besluit van burgemeester en wethouders van Winterswijk van 7 april 2016
behorend bij vergunning
zaaknummer
gemeente Winterswijk

Rapport: Resultatentabel
Model: RBS LAmax januari 2023
LAmax bij Bron voor toetspunt: 003_A - Wooldseweg 30
Groep: (hoofdgroep)

Naam Bron	Omschrijving	X	Y	Hoogte	Dag	Avond	Nacht
003_A	Wooldseweg 30	246687,18	442304,70	1,50	77,3	--	--
316	LAmax vrachtwagen manoeuvrenen stortput	246680,09	442319,54	1,00	77,3	--	--
317	LAmax vrachtwagen manoeuvrenen stortput	246674,43	442323,59	1,00	74,5	--	--
318	LAmax vrachtwagen manoeuvrenen stortput	246669,78	442328,33	1,00	71,9	--	--
302	LAmax rammelen lepels heftruck	246655,62	442333,53	1,00	69,6	--	--
303	LAmax rammelen lepels heftruck	246662,39	442328,36	1,00	69,5	--	--
314	LAmax vrachtwagen manoeuvrenen achterterrein	246668,32	442339,71	1,00	68,9	--	--
315	LAmax vrachtwagen manoeuvrenen achterterrein	246659,77	442329,97	1,00	66,9	--	--
301	LAmax rammelen lepels heftruck	246647,14	442340,13	1,00	66,2	--	--
310	LAmax vrachtwagen uitrit	246648,58	442353,18	1,00	58,7	--	--
313	LAmax vrachtwagen manoeuvrenen achterterrein	246672,39	442351,40	1,00	56,5	--	--
304	LAmax rammelen lepels heftruck	246679,42	442346,99	1,00	54,7	--	--
311	LAmax vrachtwagen vloeistoffen/premix	246685,82	442349,36	1,00	50,0	--	--
307	LAmax vrachtwagen inrit	246714,91	442322,51	1,00	46,8	--	--
306	LAmax vrachtwagen inrit	246716,93	442321,21	1,00	45,9	--	--
312	LAmax vrachtwagen uitrijden laadstraat	246680,60	442344,45	1,00	44,5	--	--
308	LAmax vrachtwagen inrit	246709,15	442326,33	1,00	43,9	--	--
309	LAmax vrachtwagen inrit	246703,43	442329,94	1,00	42,8	--	--
305	LAmax dichtslaan portier personenwagen	246677,64	442358,34	0,80	38,8	--	--
LAmax	(hoofdgroep)	0,00	0,00	0,00	77,3	--	--

Alle getoonde dB-waarden zijn A-gewogen

Behoort bij besluit van burgemeester en wethouders van Winterswijk van 7 april 2016
behorend bij vergunning
zaaknummer

Rapport: Resultatentabel
Model: RBS LAmax januari 2023
LAmax bij Bron voor toetspunt: 004_A - Wooldseweg 30
Groep: (hoofdgroep)

Naam Bron	Omschrijving	X	Y	Hoogte	Dag	Avond	Nacht
004_A	Wooldseweg 30	246690,34	442304,79	1,50	75,2	--	--
316	LAmax vrachtwagen manoeuvrenen stortput	246680,09	442319,54	1,00	75,2	--	--
317	LAmax vrachtwagen manoeuvrenen stortput	246674,43	442323,59	1,00	73,3	--	--
318	LAmax vrachtwagen manoeuvrenen stortput	246669,78	442328,33	1,00	69,8	--	--
303	LAmax rammelen lepels heftruck	246662,39	442328,36	1,00	69,3	--	--
302	LAmax rammelen lepels heftruck	246655,62	442333,53	1,00	67,7	--	--
315	LAmax vrachtwagen manoeuvrenen achterterrein	246659,77	442329,97	1,00	66,5	--	--
301	LAmax rammelen lepels heftruck	246647,14	442340,13	1,00	66,0	--	--
314	LAmax vrachtwagen manoeuvrenen achterterrein	246668,32	442339,71	1,00	62,3	--	--
310	LAmax vrachtwagen uitrit	246648,58	442353,18	1,00	56,4	--	--
307	LAmax vrachtwagen inrit	246714,91	442322,51	1,00	49,1	--	--
313	LAmax vrachtwagen manoeuvrenen achterterrein	246672,39	442351,40	1,00	48,4	--	--
308	LAmax vrachtwagen inrit	246709,15	442326,33	1,00	48,3	--	--
306	LAmax vrachtwagen inrit	246716,93	442321,21	1,00	47,7	--	--
309	LAmax vrachtwagen inrit	246703,43	442329,94	1,00	47,2	--	--
304	LAmax rammelen lepels heftruck	246679,42	442346,99	1,00	42,1	--	--
312	LAmax vrachtwagen uitrijden laadstraat	246680,60	442344,45	1,00	41,8	--	--
305	LAmax dichtslaan portier personenwagen	246677,64	442358,34	0,80	36,9	--	--
311	LAmax vrachtwagen vloeistoffen/premix	246685,82	442349,36	1,00	32,7	--	--
LAmax	(hoofdgroep)	0,00	0,00	0,00	75,2	--	--

Alle getoonde dB-waarden zijn A-gewogen

Behoort bij besluit
van burgemeester
en wethouders van
Winterswijk van
7 april 2016
behorend
bij vergunning
zaaknummer 2023-0000

Rapport: Resultatentabel
Model: RBS LAmax januari 2023
LAmax bij Bron voor toetspunt: 005_A - Wooldseweg 24
Groep: (hoofdgroep)

Naam Bron	Omschrijving	X	Y	Hoogte	Dag	Avond	Nacht
005_A	Wooldseweg 24	246708,07	442337,63	1,50	75,7	--	--
311	LAmax vrachtwagen vloeistoffen/premix	246685,82	442349,36	1,00	75,7	--	--
304	LAmax rammelen lepels heftruck	246679,42	442346,99	1,00	67,0	--	--
313	LAmax vrachtwagen manoeuvrenen achterterrein	246672,39	442351,40	1,00	66,3	--	--
309	LAmax vrachtwagen inrit	246703,43	442329,94	1,00	63,2	--	--
305	LAmax dichtslaan portier personenwagen	246677,64	442358,34	0,80	56,9	--	--
301	LAmax rammelen lepels heftruck	246647,14	442340,13	1,00	53,9	--	--
316	LAmax vrachtwagen manoeuvrenen stortput	246680,09	442319,54	1,00	53,4	--	--
308	LAmax vrachtwagen inrit	246709,15	442326,33	1,00	52,7	--	--
310	LAmax vrachtwagen uitrit	246648,58	442353,18	1,00	52,2	--	--
302	LAmax rammelen lepels heftruck	246655,62	442333,53	1,00	51,9	--	--
312	LAmax vrachtwagen uitrijden laadstraat	246680,60	442344,45	1,00	51,6	--	--
317	LAmax vrachtwagen manoeuvrenen stortput	246674,43	442323,59	1,00	51,0	--	--
303	LAmax rammelen lepels heftruck	246662,39	442328,36	1,00	50,9	--	--
307	LAmax vrachtwagen inrit	246714,91	442322,51	1,00	50,3	--	--
318	LAmax vrachtwagen manoeuvrenen stortput	246669,78	442328,33	1,00	50,2	--	--
314	LAmax vrachtwagen manoeuvrenen achterterrein	246668,32	442339,71	1,00	50,2	--	--
306	LAmax vrachtwagen inrit	246716,93	442321,21	1,00	50,1	--	--
315	LAmax vrachtwagen manoeuvrenen achterterrein	246659,77	442329,97	1,00	49,0	--	--
LAmax	(hoofdgroep)	0,00	0,00	0,00	75,7	--	--

Alle getoonde dB-waarden zijn A-gewogen

Behoort bij besluit van burgemeester en wethouders van Winterswijk van 7 april 2016
behorend bij vergunning
zaaknummer
gemeente Winterswijk

Rapport: Resultatentabel
Model: RBS LAmax januari 2023
LAmax bij Bron voor toetspunt: 007_A - Wooldseweg 24
Groep: (hoofdgroep)

Naam Bron	Omschrijving	X	Y	Hoogte	Dag	Avond	Nacht
007_A	Wooldseweg 24	246722,94	442329,15	1,50	67,5	--	--
306	LAmax vrachtwagen inrit	246716,93	442321,21	1,00	67,5	--	--
307	LAmax vrachtwagen inrit	246714,91	442322,51	1,00	58,9	--	--
308	LAmax vrachtwagen inrit	246709,15	442326,33	1,00	52,9	--	--
309	LAmax vrachtwagen inrit	246703,43	442329,94	1,00	50,5	--	--
304	LAmax rammelen lepels heftruck	246679,42	442346,99	1,00	49,8	--	--
311	LAmax vrachtwagen vloeistoffen/premix	246685,82	442349,36	1,00	49,6	--	--
313	LAmax vrachtwagen manoeuvrenen achterterrein	246672,39	442351,40	1,00	47,0	--	--
301	LAmax rammelen lepels heftruck	246647,14	442340,13	1,00	46,1	--	--
302	LAmax rammelen lepels heftruck	246655,62	442333,53	1,00	46,1	--	--
303	LAmax rammelen lepels heftruck	246662,39	442328,36	1,00	45,9	--	--
318	LAmax vrachtwagen manoeuvrenen stortput	246669,78	442328,33	1,00	45,1	--	--
315	LAmax vrachtwagen manoeuvrenen achterterrein	246659,77	442329,97	1,00	44,2	--	--
314	LAmax vrachtwagen manoeuvrenen achterterrein	246668,32	442339,71	1,00	43,2	--	--
317	LAmax vrachtwagen manoeuvrenen stortput	246674,43	442323,59	1,00	39,6	--	--
310	LAmax vrachtwagen uitrit	246648,58	442353,18	1,00	39,0	--	--
316	LAmax vrachtwagen manoeuvrenen stortput	246680,09	442319,54	1,00	38,7	--	--
305	LAmax dichtslaan portier personenwagen	246677,64	442358,34	0,80	36,0	--	--
312	LAmax vrachtwagen uitrijden laadstraat	246680,60	442344,45	1,00	33,7	--	--
LAmax	(hoofdgroep)	0,00	0,00	0,00	67,5	--	--

Alle getoonde dB-waarden zijn A-gewogen

Behoort bij besluit van burgemeester en wethouders van Winterswijk van 7 april 2016
behorend bij vergunning
zaaknummer
gemeente Winterswijk

Rapport: Resultatentabel
Model: RBS LAmax januari 2023
LAmax bij Bron voor toetspunt: 008_A - Wooldseweg 22
Groep: (hoofdgroep)

Naam Bron	Omschrijving	X	Y	Hoogte	Dag	Avond	Nacht
008_A	Wooldseweg 22	246713,84	442344,87	1,50	57,0	--	--
311	LAmax vrachtwagen vloeistoffen/premix	246685,82	442349,36	1,00	57,0	--	--
304	LAmax rammelen lepels heftruck	246679,42	442346,99	1,00	55,6	--	--
313	LAmax vrachtwagen manoeuvrenen achterterrein	246672,39	442351,40	1,00	51,0	--	--
307	LAmax vrachtwagen inrit	246714,91	442322,51	1,00	50,5	--	--
314	LAmax vrachtwagen manoeuvrenen achterterrein	246668,32	442339,71	1,00	50,4	--	--
318	LAmax vrachtwagen manoeuvrenen stortput	246669,78	442328,33	1,00	50,0	--	--
306	LAmax vrachtwagen inrit	246716,93	442321,21	1,00	49,5	--	--
301	LAmax rammelen lepels heftruck	246647,14	442340,13	1,00	49,2	--	--
308	LAmax vrachtwagen inrit	246709,15	442326,33	1,00	48,8	--	--
309	LAmax vrachtwagen inrit	246703,43	442329,94	1,00	48,7	--	--
317	LAmax vrachtwagen manoeuvrenen stortput	246674,43	442323,59	1,00	48,7	--	--
302	LAmax rammelen lepels heftruck	246655,62	442333,53	1,00	48,1	--	--
303	LAmax rammelen lepels heftruck	246662,39	442328,36	1,00	46,5	--	--
315	LAmax vrachtwagen manoeuvrenen achterterrein	246659,77	442329,97	1,00	45,7	--	--
316	LAmax vrachtwagen manoeuvrenen stortput	246680,09	442319,54	1,00	45,4	--	--
312	LAmax vrachtwagen uitrijden laadstraat	246680,60	442344,45	1,00	44,4	--	--
305	LAmax dichtslaan portier personenwagen	246677,64	442358,34	0,80	40,8	--	--
310	LAmax vrachtwagen uitrit	246648,58	442353,18	1,00	39,5	--	--
LAmax	(hoofdgroep)	0,00	0,00	0,00	57,0	--	--

Alle getoonde dB-waarden zijn A-gewogen

Behoort bij besluit van burgemeester en wethouders van Winterswijk van 7 april 2016
behorend bij vergunning
zaaknummer

Rapport: Resultatentabel
Model: RBS LAmax januari 2023
LAmax bij Bron voor toetspunt: 010_A - Wooldseweg 22
Groep: (hoofdgroep)

Naam Bron	Omschrijving	X	Y	Hoogte	Dag	Avond	Nacht
010_A	Wooldseweg 22	246726,86	442335,30	1,50	59,2	--	--
306	LAmax vrachtwagen inrit	246716,93	442321,21	1,00	59,2	--	--
307	LAmax vrachtwagen inrit	246714,91	442322,51	1,00	51,2	--	--
304	LAmax rammelen lepels heftruck	246679,42	442346,99	1,00	51,0	--	--
311	LAmax vrachtwagen vloeistoffen/premix	246685,82	442349,36	1,00	50,8	--	--
309	LAmax vrachtwagen inrit	246703,43	442329,94	1,00	47,7	--	--
301	LAmax rammelen lepels heftruck	246647,14	442340,13	1,00	47,5	--	--
308	LAmax vrachtwagen inrit	246709,15	442326,33	1,00	47,1	--	--
313	LAmax vrachtwagen manoeuvrenen achterterrein	246672,39	442351,40	1,00	46,0	--	--
302	LAmax rammelen lepels heftruck	246655,62	442333,53	1,00	45,3	--	--
303	LAmax rammelen lepels heftruck	246662,39	442328,36	1,00	45,2	--	--
314	LAmax vrachtwagen manoeuvrenen achterterrein	246668,32	442339,71	1,00	44,8	--	--
315	LAmax vrachtwagen manoeuvrenen achterterrein	246659,77	442329,97	1,00	44,2	--	--
318	LAmax vrachtwagen manoeuvrenen stortput	246669,78	442328,33	1,00	43,8	--	--
317	LAmax vrachtwagen manoeuvrenen stortput	246674,43	442323,59	1,00	40,2	--	--
310	LAmax vrachtwagen uitrit	246648,58	442353,18	1,00	38,7	--	--
316	LAmax vrachtwagen manoeuvrenen stortput	246680,09	442319,54	1,00	38,4	--	--
305	LAmax dichtslaan portier personenwagen	246677,64	442358,34	0,80	35,3	--	--
312	LAmax vrachtwagen uitrijden laadstraat	246680,60	442344,45	1,00	33,4	--	--
LAmax	(hoofdgroep)	0,00	0,00	0,00	59,2	--	--

Alle getoonde dB-waarden zijn A-gewogen

Behoort bij besluit van burgemeester en wethouders van Winterswijk van 7 april 2016
behorend bij vergunning
zaaknummer

Rapport: Resultatentabel
Model: RBS LAmax januari 2023
LAmax bij Bron voor toetspunt: 011_A - Wooldseweg 20
Groep: (hoofdgroep)

Naam Bron	Omschrijving	X	Y	Hoogte	Dag	Avond	Nacht
011_A	Wooldseweg 20	246721,36	442348,16	1,50	65,8	--	--
311	LAmax vrachtwagen vloeistoffen/premix	246685,82	442349,36	1,00	65,8	--	--
304	LAmax rammelen lepels heftruck	246679,42	442346,99	1,00	59,3	--	--
313	LAmax vrachtwagen manoeuvrenen achterterrein	246672,39	442351,40	1,00	59,2	--	--
302	LAmax rammelen lepels heftruck	246655,62	442333,53	1,00	55,6	--	--
312	LAmax vrachtwagen uitrijden laadstraat	246680,60	442344,45	1,00	52,2	--	--
301	LAmax rammelen lepels heftruck	246647,14	442340,13	1,00	51,4	--	--
305	LAmax dichtslaan portier personenwagen	246677,64	442358,34	0,80	50,4	--	--
310	LAmax vrachtwagen uitrit	246648,58	442353,18	1,00	50,2	--	--
303	LAmax rammelen lepels heftruck	246662,39	442328,36	1,00	50,1	--	--
314	LAmax vrachtwagen manoeuvrenen achterterrein	246668,32	442339,71	1,00	49,6	--	--
318	LAmax vrachtwagen manoeuvrenen stortput	246669,78	442328,33	1,00	48,6	--	--
315	LAmax vrachtwagen manoeuvrenen achterterrein	246659,77	442329,97	1,00	48,4	--	--
307	LAmax vrachtwagen inrit	246714,91	442322,51	1,00	48,2	--	--
306	LAmax vrachtwagen inrit	246716,93	442321,21	1,00	47,2	--	--
308	LAmax vrachtwagen inrit	246709,15	442326,33	1,00	46,6	--	--
316	LAmax vrachtwagen manoeuvrenen stortput	246680,09	442319,54	1,00	46,5	--	--
309	LAmax vrachtwagen inrit	246703,43	442329,94	1,00	46,0	--	--
317	LAmax vrachtwagen manoeuvrenen stortput	246674,43	442323,59	1,00	45,7	--	--
LAmax	(hoofdgroep)	0,00	0,00	0,00	65,8	--	--

Alle getoonde dB-waarden zijn A-gewogen

Behoort bij besluit van burgemeester en wethouders van Winterswijk van 7 april 2016
behorend bij vergunning
zaaknummer
gemeente Winterswijk

Rapport: Resultatentabel
Model: RBS LAmax januari 2023
LAmax bij Bron voor toetspunt: 012_A - Wooldseweg 18
Groep: (hoofdgroep)

Naam Bron	Omschrijving	X	Y	Hoogte	Dag	Avond	Nacht
012_A	Wooldseweg 18	246727,64	442340,85	1,50	55,7	--	--
311	LAmax vrachtwagen vloeistoffen/premix	246685,82	442349,36	1,00	55,7	--	--
304	LAmax rammelen lepels heftruck	246679,42	442346,99	1,00	52,9	--	--
313	LAmax vrachtwagen manoeuvrenen achterterrein	246672,39	442351,40	1,00	49,8	--	--
314	LAmax vrachtwagen manoeuvrenen achterterrein	246668,32	442339,71	1,00	48,9	--	--
301	LAmax rammelen lepels heftruck	246647,14	442340,13	1,00	48,6	--	--
318	LAmax vrachtwagen manoeuvrenen stortput	246669,78	442328,33	1,00	47,9	--	--
308	LAmax vrachtwagen inrit	246709,15	442326,33	1,00	47,9	--	--
309	LAmax vrachtwagen inrit	246703,43	442329,94	1,00	46,8	--	--
306	LAmax vrachtwagen inrit	246716,93	442321,21	1,00	46,4	--	--
307	LAmax vrachtwagen inrit	246714,91	442322,51	1,00	46,3	--	--
302	LAmax rammelen lepels heftruck	246655,62	442333,53	1,00	46,2	--	--
316	LAmax vrachtwagen manoeuvrenen stortput	246680,09	442319,54	1,00	45,0	--	--
317	LAmax vrachtwagen manoeuvrenen stortput	246674,43	442323,59	1,00	44,2	--	--
303	LAmax rammelen lepels heftruck	246662,39	442328,36	1,00	43,9	--	--
315	LAmax vrachtwagen manoeuvrenen achterterrein	246659,77	442329,97	1,00	43,8	--	--
305	LAmax dichtslaan portier personenwagen	246677,64	442358,34	0,80	40,9	--	--
312	LAmax vrachtwagen uitrijden laadstraat	246680,60	442344,45	1,00	39,2	--	--
310	LAmax vrachtwagen uitrit	246648,58	442353,18	1,00	38,6	--	--
LAmax	(hoofdgroep)	0,00	0,00	0,00	55,7	--	--

Alle getoonde dB-waarden zijn A-gewogen

Behoort bij besluit van burgemeester en wethouders van Winterswijk van 7 april 2016
behorend bij vergunning zaaknummer 2023-0000
gemeente Winterswijk
Behoort bij besluit van burgemeester

Rapport: Resultatentabel
Model: RBS LAmax januari 2023
LAmax bij Bron voor toetspunt: 014_A - Wooldseweg 18
Groep: (hoofdgroep)

Naam Bron	Omschrijving	X	Y	Hoogte	Dag	Avond	Nacht
014_A	Wooldseweg 18	246725,11	442355,99	1,50	68,6	--	--
311	LAmax vrachtwagen vloeistoffen/premix	246685,82	442349,36	1,00	68,6	--	--
304	LAmax rammelen lepels heftruck	246679,42	442346,99	1,00	64,8	--	--
313	LAmax vrachtwagen manoeuvrenen achterterrein	246672,39	442351,40	1,00	61,5	--	--
301	LAmax rammelen lepels heftruck	246647,14	442340,13	1,00	60,0	--	--
302	LAmax rammelen lepels heftruck	246655,62	442333,53	1,00	54,5	--	--
310	LAmax vrachtwagen uitrit	246648,58	442353,18	1,00	54,2	--	--
314	LAmax vrachtwagen manoeuvrenen achterterrein	246668,32	442339,71	1,00	53,8	--	--
303	LAmax rammelen lepels heftruck	246662,39	442328,36	1,00	53,4	--	--
312	LAmax vrachtwagen uitrijden laadstraat	246680,60	442344,45	1,00	52,1	--	--
315	LAmax vrachtwagen manoeuvrenen achterterrein	246659,77	442329,97	1,00	51,8	--	--
305	LAmax dichtslaan portier personenwagen	246677,64	442358,34	0,80	49,6	--	--
318	LAmax vrachtwagen manoeuvrenen stortput	246669,78	442328,33	1,00	49,1	--	--
308	LAmax vrachtwagen inrit	246709,15	442326,33	1,00	46,4	--	--
317	LAmax vrachtwagen manoeuvrenen stortput	246674,43	442323,59	1,00	46,4	--	--
316	LAmax vrachtwagen manoeuvrenen stortput	246680,09	442319,54	1,00	46,2	--	--
309	LAmax vrachtwagen inrit	246703,43	442329,94	1,00	44,8	--	--
307	LAmax vrachtwagen inrit	246714,91	442322,51	1,00	44,2	--	--
306	LAmax vrachtwagen inrit	246716,93	442321,21	1,00	42,7	--	--
LAmax	(hoofdgroep)	0,00	0,00	0,00	68,6	--	--

Alle getoonde dB-waarden zijn A-gewogen

Behoort bij besluit van burgemeester en wethouders van Winterswijk van 7 april 2016
behorend bij vergunning zaaknummer 2023-0000
gemeente winterswijk
Behoort bij besluit van burgemeester

Rapport: Resultatentabel
Model: RBS LAmax januari 2023
LAmax bij Bron voor toetspunt: 015_A - Wooldseweg 18
Groep: (hoofdgroep)

Naam Bron	Omschrijving	X	Y	Hoogte	Dag	Avond	Nacht
015_A	Wooldseweg 18	246733,98	442349,58	1,50	57,6	--	--
311	LAmax vrachtwagen vloeistoffen/premix	246685,82	442349,36	1,00	57,6	--	--
304	LAmax rammelen lepels heftruck	246679,42	442346,99	1,00	52,0	--	--
303	LAmax rammelen lepels heftruck	246662,39	442328,36	1,00	51,4	--	--
313	LAmax vrachtwagen manoeuvrenen achterterrein	246672,39	442351,40	1,00	50,3	--	--
318	LAmax vrachtwagen manoeuvrenen stortput	246669,78	442328,33	1,00	47,3	--	--
301	LAmax rammelen lepels heftruck	246647,14	442340,13	1,00	47,2	--	--
314	LAmax vrachtwagen manoeuvrenen achterterrein	246668,32	442339,71	1,00	47,2	--	--
302	LAmax rammelen lepels heftruck	246655,62	442333,53	1,00	45,6	--	--
306	LAmax vrachtwagen inrit	246716,93	442321,21	1,00	44,8	--	--
307	LAmax vrachtwagen inrit	246714,91	442322,51	1,00	44,0	--	--
316	LAmax vrachtwagen manoeuvrenen stortput	246680,09	442319,54	1,00	43,3	--	--
309	LAmax vrachtwagen inrit	246703,43	442329,94	1,00	43,2	--	--
317	LAmax vrachtwagen manoeuvrenen stortput	246674,43	442323,59	1,00	42,9	--	--
315	LAmax vrachtwagen manoeuvrenen achterterrein	246659,77	442329,97	1,00	42,5	--	--
310	LAmax vrachtwagen uitrit	246648,58	442353,18	1,00	41,9	--	--
308	LAmax vrachtwagen inrit	246709,15	442326,33	1,00	41,7	--	--
305	LAmax dichtslaan portier personenwagen	246677,64	442358,34	0,80	41,4	--	--
312	LAmax vrachtwagen uitrijden laadstraat	246680,60	442344,45	1,00	38,8	--	--
LAmax	(hoofdgroep)	0,00	0,00	0,00	57,6	--	--

Alle getoonde dB-waarden zijn A-gewogen

Behoort bij besluit van burgemeester en wethouders van Winterswijk van 7 april 2016
behorend bij vergunning 106/25 zaaknummer 2023-0000
gemeente winterswijk
Behoort bij besluit van burgemeester

Rapport: Resultatentabel
Model: RBS LAmax januari 2023
LAmax bij Bron voor toetspunt: 017_A - Wooldseweg 16
Groep: (hoofdgroep)

Naam Bron	Omschrijving	X	Y	Hoogte	Dag	Avond	Nacht
017_A	Wooldseweg 16	246730,79	442364,29	1,50	56,3	--	--
302	LAmax rammelen lepels heftruck	246655,62	442333,53	1,00	56,3	--	--
311	LAmax vrachtwagen vloeistoffen/premix	246685,82	442349,36	1,00	56,1	--	--
313	LAmax vrachtwagen manoeuvrenen achterterrein	246672,39	442351,40	1,00	54,8	--	--
304	LAmax rammelen lepels heftruck	246679,42	442346,99	1,00	53,5	--	--
301	LAmax rammelen lepels heftruck	246647,14	442340,13	1,00	52,0	--	--
303	LAmax rammelen lepels heftruck	246662,39	442328,36	1,00	51,6	--	--
314	LAmax vrachtwagen manoeuvrenen achterterrein	246668,32	442339,71	1,00	49,0	--	--
315	LAmax vrachtwagen manoeuvrenen achterterrein	246659,77	442329,97	1,00	48,4	--	--
312	LAmax vrachtwagen uitrijden laadstraat	246680,60	442344,45	1,00	45,0	--	--
316	LAmax vrachtwagen manoeuvrenen stortput	246680,09	442319,54	1,00	44,6	--	--
317	LAmax vrachtwagen manoeuvrenen stortput	246674,43	442323,59	1,00	43,7	--	--
318	LAmax vrachtwagen manoeuvrenen stortput	246669,78	442328,33	1,00	42,8	--	--
309	LAmax vrachtwagen inrit	246703,43	442329,94	1,00	41,6	--	--
310	LAmax vrachtwagen uitrit	246648,58	442353,18	1,00	40,9	--	--
308	LAmax vrachtwagen inrit	246709,15	442326,33	1,00	40,0	--	--
305	LAmax dichtslaan portier personenwagen	246677,64	442358,34	0,80	39,1	--	--
307	LAmax vrachtwagen inrit	246714,91	442322,51	1,00	38,3	--	--
306	LAmax vrachtwagen inrit	246716,93	442321,21	1,00	36,6	--	--
LAmax	(hoofdgroep)	0,00	0,00	0,00	56,3	--	--

Alle getoonde dB-waarden zijn A-gewogen

Behoort bij besluit van burgemeester en wethouders van Winterswijk van 7 april 2016
behorend bij vergunning
zaaknummer

Rapport: Resultatentabel
Model: RBS LAmax januari 2023
LAmax bij Bron voor toetspunt: 020_A - Wooldseweg 14
Groep: (hoofdgroep)

Naam Bron	Omschrijving	X	Y	Hoogte	Dag	Avond	Nacht
020_A	Wooldseweg 14	246733,51	442372,66	1,50	66,0	--	--
311	LAmax vrachtwagen vloeistoffen/premix	246685,82	442349,36	1,00	66,0	--	--
304	LAmax rammelen lepels heftruck	246679,42	442346,99	1,00	64,3	--	--
302	LAmax rammelen lepels heftruck	246655,62	442333,53	1,00	62,4	--	--
313	LAmax vrachtwagen manoeuvrenen achterterrein	246672,39	442351,40	1,00	60,8	--	--
314	LAmax vrachtwagen manoeuvrenen achterterrein	246668,32	442339,71	1,00	60,2	--	--
301	LAmax rammelen lepels heftruck	246647,14	442340,13	1,00	60,1	--	--
312	LAmax vrachtwagen uitrijden laadstraat	246680,60	442344,45	1,00	57,9	--	--
315	LAmax vrachtwagen manoeuvrenen achterterrein	246659,77	442329,97	1,00	53,2	--	--
303	LAmax rammelen lepels heftruck	246662,39	442328,36	1,00	52,1	--	--
310	LAmax vrachtwagen uitrit	246648,58	442353,18	1,00	50,5	--	--
317	LAmax vrachtwagen manoeuvrenen stortput	246674,43	442323,59	1,00	50,1	--	--
318	LAmax vrachtwagen manoeuvrenen stortput	246669,78	442328,33	1,00	45,5	--	--
316	LAmax vrachtwagen manoeuvrenen stortput	246680,09	442319,54	1,00	45,2	--	--
305	LAmax dichtslaan portier personenwagen	246677,64	442358,34	0,80	43,6	--	--
308	LAmax vrachtwagen inrit	246709,15	442326,33	1,00	40,4	--	--
307	LAmax vrachtwagen inrit	246714,91	442322,51	1,00	40,0	--	--
309	LAmax vrachtwagen inrit	246703,43	442329,94	1,00	39,6	--	--
306	LAmax vrachtwagen inrit	246716,93	442321,21	1,00	38,6	--	--
LAmax	(hoofdgroep)	0,00	0,00	0,00	66,0	--	--

Alle getoonde dB-waarden zijn A-gewogen

Behoort bij besluit van burgemeester en wethouders van Winterswijk van 7 april 2016
behorend bij vergunning zaaknummer 100/25
gemeente winterswijk
Behoort bij besluit van burgemeester

Rapport: Resultatentabel
Model: RBS LAmax januari 2023
LAmax bij Bron voor toetspunt: 022_A - Parallelweg 102
Groep: (hoofdgroep)

Naam Bron	Omschrijving	X	Y	Hoogte	Dag	Avond	Nacht
022_A	Parallelweg 102	246729,49	442390,78	1,50	64,5	--	--
311	LAmax vrachtwagen vloeistoffen/premix	246685,82	442349,36	1,00	64,5	--	--
304	LAmax rammelen lepels heftruck	246679,42	442346,99	1,00	63,1	--	--
302	LAmax rammelen lepels heftruck	246655,62	442333,53	1,00	61,7	--	--
314	LAmax vrachtwagen manoeuvrenen achterterrein	246668,32	442339,71	1,00	59,9	--	--
315	LAmax vrachtwagen manoeuvrenen achterterrein	246659,77	442329,97	1,00	59,3	--	--
313	LAmax vrachtwagen manoeuvrenen achterterrein	246672,39	442351,40	1,00	59,2	--	--
303	LAmax rammelen lepels heftruck	246662,39	442328,36	1,00	56,9	--	--
312	LAmax vrachtwagen uitrijden laadstraat	246680,60	442344,45	1,00	55,4	--	--
301	LAmax rammelen lepels heftruck	246647,14	442340,13	1,00	54,7	--	--
318	LAmax vrachtwagen manoeuvrenen stortput	246669,78	442328,33	1,00	47,1	--	--
310	LAmax vrachtwagen uitrit	246648,58	442353,18	1,00	45,1	--	--
317	LAmax vrachtwagen manoeuvrenen stortput	246674,43	442323,59	1,00	44,2	--	--
316	LAmax vrachtwagen manoeuvrenen stortput	246680,09	442319,54	1,00	43,8	--	--
305	LAmax dichtslaan portier personenwagen	246677,64	442358,34	0,80	42,4	--	--
306	LAmax vrachtwagen inrit	246716,93	442321,21	1,00	37,0	--	--
309	LAmax vrachtwagen inrit	246703,43	442329,94	1,00	36,9	--	--
307	LAmax vrachtwagen inrit	246714,91	442322,51	1,00	36,4	--	--
308	LAmax vrachtwagen inrit	246709,15	442326,33	1,00	33,6	--	--
LAmax	(hoofdgroep)	0,00	0,00	0,00	64,5	--	--

Alle getoonde dB-waarden zijn A-gewogen

Behoort bij besluit van burgemeester en wethouders van Winterswijk van 7 april 2016
behorend bij vergunning
zaaknummer

Rapport: Resultatentabel
Model: RBS LAmax januari 2023
LAmax bij Bron voor toetspunt: 024_A - Wooldseweg 30a
Groep: (hoofdgroep)

Naam Bron	Omschrijving	X	Y	Hoogte	Dag	Avond	Nacht
024_A	Wooldseweg 30a	246687,50	442297,88	1,50	63,5	--	--
317	LAmax vrachtwagen manoeuvrenen stortput	246674,43	442323,59	1,00	63,5	--	--
303	LAmax rammelen lepels heftruck	246662,39	442328,36	1,00	60,0	--	--
314	LAmax vrachtwagen manoeuvrenen achterterrein	246668,32	442339,71	1,00	59,6	--	--
318	LAmax vrachtwagen manoeuvrenen stortput	246669,78	442328,33	1,00	59,3	--	--
316	LAmax vrachtwagen manoeuvrenen stortput	246680,09	442319,54	1,00	59,3	--	--
302	LAmax rammelen lepels heftruck	246655,62	442333,53	1,00	56,6	--	--
315	LAmax vrachtwagen manoeuvrenen achterterrein	246659,77	442329,97	1,00	54,9	--	--
301	LAmax rammelen lepels heftruck	246647,14	442340,13	1,00	52,3	--	--
304	LAmax rammelen lepels heftruck	246679,42	442346,99	1,00	51,0	--	--
313	LAmax vrachtwagen manoeuvrenen achterterrein	246672,39	442351,40	1,00	50,4	--	--
310	LAmax vrachtwagen uitrit	246648,58	442353,18	1,00	45,7	--	--
311	LAmax vrachtwagen vloeistoffen/premix	246685,82	442349,36	1,00	43,1	--	--
308	LAmax vrachtwagen inrit	246709,15	442326,33	1,00	43,0	--	--
305	LAmax dichtslaan portier personenwagen	246677,64	442358,34	0,80	39,5	--	--
312	LAmax vrachtwagen uitrijden laadstraat	246680,60	442344,45	1,00	38,6	--	--
309	LAmax vrachtwagen inrit	246703,43	442329,94	1,00	37,9	--	--
307	LAmax vrachtwagen inrit	246714,91	442322,51	1,00	37,7	--	--
306	LAmax vrachtwagen inrit	246716,93	442321,21	1,00	37,5	--	--
LAmax	(hoofdgroep)	0,00	0,00	0,00	63,5	--	--

Alle getoonde dB-waarden zijn A-gewogen

Behoort bij besluit van burgemeester en wethouders van Winterswijk van 7 april 2016
behorend bij vergunning
zaaknummer

Rapport: Resultatentabel
Model: RBS LAmax januari 2023
LAmax bij Bron voor toetspunt: 025_A - Wooldseweg 32
Groep: (hoofdgroep)

Naam Bron	Omschrijving	X	Y	Hoogte	Dag	Avond	Nacht
025_A	Wooldseweg 32	246681,89	442293,75	1,50	66,5	--	--
303	LAmax rammelen lepels heftruck	246662,39	442328,36	1,00	66,5	--	--
315	LAmax vrachtwagen manoeuvrenen achterterrein	246659,77	442329,97	1,00	64,0	--	--
316	LAmax vrachtwagen manoeuvrenen stortput	246680,09	442319,54	1,00	63,8	--	--
317	LAmax vrachtwagen manoeuvrenen stortput	246674,43	442323,59	1,00	62,1	--	--
318	LAmax vrachtwagen manoeuvrenen stortput	246669,78	442328,33	1,00	60,4	--	--
314	LAmax vrachtwagen manoeuvrenen achterterrein	246668,32	442339,71	1,00	58,2	--	--
302	LAmax rammelen lepels heftruck	246655,62	442333,53	1,00	57,2	--	--
301	LAmax rammelen lepels heftruck	246647,14	442340,13	1,00	52,0	--	--
310	LAmax vrachtwagen uitrit	246648,58	442353,18	1,00	51,5	--	--
313	LAmax vrachtwagen manoeuvrenen achterterrein	246672,39	442351,40	1,00	50,7	--	--
304	LAmax rammelen lepels heftruck	246679,42	442346,99	1,00	50,6	--	--
311	LAmax vrachtwagen vloeistoffen/premix	246685,82	442349,36	1,00	44,8	--	--
309	LAmax vrachtwagen inrit	246703,43	442329,94	1,00	42,5	--	--
307	LAmax vrachtwagen inrit	246714,91	442322,51	1,00	40,2	--	--
312	LAmax vrachtwagen uitrijden laadstraat	246680,60	442344,45	1,00	40,0	--	--
305	LAmax dichtslaan portier personenwagen	246677,64	442358,34	0,80	39,3	--	--
306	LAmax vrachtwagen inrit	246716,93	442321,21	1,00	39,3	--	--
308	LAmax vrachtwagen inrit	246709,15	442326,33	1,00	38,5	--	--
LAmax	(hoofdgroep)	0,00	0,00	0,00	66,5	--	--

Alle getoonde dB-waarden zijn A-gewogen

Behoort bij besluit van burgemeester en wethouders van Winterswijk van 7 april 2016
behorend bij vergunning
zaaknummer

Rapport: Resultatentabel
Model: RBS LAmax januari 2023
LAmax bij Bron voor toetspunt: 027_A - Wooldseweg 34
Groep: (hoofdgroep)

Naam Bron	Omschrijving	X	Y	Hoogte	Dag	Avond	Nacht
027_A	Wooldseweg 34	246676,58	442282,83	1,50	56,0	--	--
303	LAmax rammelen lepels heftruck	246662,39	442328,36	1,00	56,0	--	--
314	LAmax vrachtwagen manoeuvrenen achterterrein	246668,32	442339,71	1,00	53,4	--	--
316	LAmax vrachtwagen manoeuvrenen stortput	246680,09	442319,54	1,00	52,4	--	--
318	LAmax vrachtwagen manoeuvrenen stortput	246669,78	442328,33	1,00	52,3	--	--
317	LAmax vrachtwagen manoeuvrenen stortput	246674,43	442323,59	1,00	49,7	--	--
313	LAmax vrachtwagen manoeuvrenen achterterrein	246672,39	442351,40	1,00	49,4	--	--
302	LAmax rammelen lepels heftruck	246655,62	442333,53	1,00	47,9	--	--
301	LAmax rammelen lepels heftruck	246647,14	442340,13	1,00	47,3	--	--
315	LAmax vrachtwagen manoeuvrenen achterterrein	246659,77	442329,97	1,00	46,0	--	--
310	LAmax vrachtwagen uitrit	246648,58	442353,18	1,00	42,1	--	--
304	LAmax rammelen lepels heftruck	246679,42	442346,99	1,00	41,1	--	--
308	LAmax vrachtwagen inrit	246709,15	442326,33	1,00	37,1	--	--
306	LAmax vrachtwagen inrit	246716,93	442321,21	1,00	34,5	--	--
307	LAmax vrachtwagen inrit	246714,91	442322,51	1,00	32,9	--	--
305	LAmax dichtslaan portier personenwagen	246677,64	442358,34	0,80	31,3	--	--
309	LAmax vrachtwagen inrit	246703,43	442329,94	1,00	30,3	--	--
311	LAmax vrachtwagen vloeistoffen/premix	246685,82	442349,36	1,00	30,2	--	--
312	LAmax vrachtwagen uitrijden laadstraat	246680,60	442344,45	1,00	28,8	--	--
LAmax	(hoofdgroep)	0,00	0,00	0,00	56,0	--	--

Alle getoonde dB-waarden zijn A-gewogen

Behoort bij besluit van burgemeester en wethouders van Winterswijk van 7 april 2016
behorend bij vergunning zaaknummer 2023-0000
gemeente winterswijk
Behoort bij besluit van burgemeester

Rapport: Resultatentabel
Model: RBS LAmax januari 2023
LAmax bij Bron voor toetspunt: 031_A - Golsweg 4
Groep: (hoofdgroep)

Naam Bron	Omschrijving	X	Y	Hoogte	Dag	Avond	Nacht
031_A	Golsweg 4	246652,81	442272,29	1,50	59,9	--	--
317	LAmax vrachtwagen manoeuvrenen stortput	246674,43	442323,59	1,00	59,9	--	--
303	LAmax rammelen lepels heftruck	246662,39	442328,36	1,00	57,4	--	--
318	LAmax vrachtwagen manoeuvrenen stortput	246669,78	442328,33	1,00	57,3	--	--
316	LAmax vrachtwagen manoeuvrenen stortput	246680,09	442319,54	1,00	55,4	--	--
304	LAmax rammelen lepels heftruck	246679,42	442346,99	1,00	52,4	--	--
314	LAmax vrachtwagen manoeuvrenen achterterrein	246668,32	442339,71	1,00	51,2	--	--
301	LAmax rammelen lepels heftruck	246647,14	442340,13	1,00	49,9	--	--
311	LAmax vrachtwagen vloeistoffen/premix	246685,82	442349,36	1,00	49,9	--	--
302	LAmax rammelen lepels heftruck	246655,62	442333,53	1,00	48,9	--	--
313	LAmax vrachtwagen manoeuvrenen achterterrein	246672,39	442351,40	1,00	48,3	--	--
315	LAmax vrachtwagen manoeuvrenen achterterrein	246659,77	442329,97	1,00	44,2	--	--
312	LAmax vrachtwagen uitrijden laadstraat	246680,60	442344,45	1,00	43,1	--	--
310	LAmax vrachtwagen uitrit	246648,58	442353,18	1,00	41,9	--	--
305	LAmax dichtslaan portier personenwagen	246677,64	442358,34	0,80	38,3	--	--
306	LAmax vrachtwagen inrit	246716,93	442321,21	1,00	37,0	--	--
307	LAmax vrachtwagen inrit	246714,91	442322,51	1,00	35,7	--	--
308	LAmax vrachtwagen inrit	246709,15	442326,33	1,00	32,8	--	--
309	LAmax vrachtwagen inrit	246703,43	442329,94	1,00	29,9	--	--
LAmax	(hoofdgroep)	0,00	0,00	0,00	59,9	--	--

Alle getoonde dB-waarden zijn A-gewogen

Behoort bij besluit van burgemeester en wethouders van Winterswijk van 7 april 2016
behorend bij vergunning zaaknummer 2023-0000
gemeente Winterswijk
Behoort bij besluit van burgemeester

Rapport: Resultatentabel
Model: RBS LAmax januari 2023
LAmax bij Bron voor toetspunt: 034_A - Golsweg 6
Groep: (hoofdgroep)

Naam Bron	Omschrijving	X	Y	Hoogte	Dag	Avond	Nacht
034_A	Golsweg 6	246647,90	442264,81	1,50	62,2	--	--
303	LAmax rammelen lepels heftruck	246662,39	442328,36	1,00	62,2	--	--
318	LAmax vrachtwagen manoeuvrenen stortput	246669,78	442328,33	1,00	59,5	--	--
314	LAmax vrachtwagen manoeuvrenen achterterrein	246668,32	442339,71	1,00	55,8	--	--
317	LAmax vrachtwagen manoeuvrenen stortput	246674,43	442323,59	1,00	55,5	--	--
313	LAmax vrachtwagen manoeuvrenen achterterrein	246672,39	442351,40	1,00	53,6	--	--
316	LAmax vrachtwagen manoeuvrenen stortput	246680,09	442319,54	1,00	53,0	--	--
304	LAmax rammelen lepels heftruck	246679,42	442346,99	1,00	51,6	--	--
301	LAmax rammelen lepels heftruck	246647,14	442340,13	1,00	48,5	--	--
311	LAmax vrachtwagen vloeistoffen/premix	246685,82	442349,36	1,00	48,5	--	--
302	LAmax rammelen lepels heftruck	246655,62	442333,53	1,00	46,3	--	--
315	LAmax vrachtwagen manoeuvrenen achterterrein	246659,77	442329,97	1,00	45,3	--	--
310	LAmax vrachtwagen uitrit	246648,58	442353,18	1,00	45,2	--	--
312	LAmax vrachtwagen uitrijden laadstraat	246680,60	442344,45	1,00	43,1	--	--
305	LAmax dichtslaan portier personenwagen	246677,64	442358,34	0,80	42,5	--	--
306	LAmax vrachtwagen inrit	246716,93	442321,21	1,00	34,1	--	--
307	LAmax vrachtwagen inrit	246714,91	442322,51	1,00	34,0	--	--
308	LAmax vrachtwagen inrit	246709,15	442326,33	1,00	30,7	--	--
309	LAmax vrachtwagen inrit	246703,43	442329,94	1,00	27,2	--	--
LAmax	(hoofdgroep)	0,00	0,00	0,00	62,2	--	--

Alle getoonde dB-waarden zijn A-gewogen

Behoort bij besluit van burgemeester en wethouders van Winterswijk van 7 april 2016
behorend bij vergunning zaaknummer 1002/2023
gemeente winterswijk
Behoort bij besluit van burgemeester

Rapport: Resultatentabel
Model: RBS LAmax januari 2023
LAmax bij Bron voor toetspunt: 036_A - Golsweg 8
Groep: (hoofdgroep)

Naam Bron	Omschrijving	X	Y	Hoogte	Dag	Avond	Nacht
036_A	Golsweg 8	246642,17	442263,66	1,50	56,1	--	--
318	LAmax vrachtwagen manoeuvrenen stortput	246669,78	442328,33	1,00	56,1	--	--
303	LAmax rammelen lepels heftruck	246662,39	442328,36	1,00	55,9	--	--
317	LAmax vrachtwagen manoeuvrenen stortput	246674,43	442323,59	1,00	54,9	--	--
314	LAmax vrachtwagen manoeuvrenen achterterrein	246668,32	442339,71	1,00	54,7	--	--
313	LAmax vrachtwagen manoeuvrenen achterterrein	246672,39	442351,40	1,00	53,8	--	--
316	LAmax vrachtwagen manoeuvrenen stortput	246680,09	442319,54	1,00	53,4	--	--
304	LAmax rammelen lepels heftruck	246679,42	442346,99	1,00	50,1	--	--
301	LAmax rammelen lepels heftruck	246647,14	442340,13	1,00	48,3	--	--
310	LAmax vrachtwagen uitrit	246648,58	442353,18	1,00	46,1	--	--
305	LAmax dichtslaan portier personenwagen	246677,64	442358,34	0,80	45,5	--	--
302	LAmax rammelen lepels heftruck	246655,62	442333,53	1,00	45,4	--	--
311	LAmax vrachtwagen vloeistoffen/premix	246685,82	442349,36	1,00	45,3	--	--
315	LAmax vrachtwagen manoeuvrenen achterterrein	246659,77	442329,97	1,00	42,8	--	--
312	LAmax vrachtwagen uitrijden laadstraat	246680,60	442344,45	1,00	41,4	--	--
307	LAmax vrachtwagen inrit	246714,91	442322,51	1,00	34,0	--	--
308	LAmax vrachtwagen inrit	246709,15	442326,33	1,00	32,9	--	--
309	LAmax vrachtwagen inrit	246703,43	442329,94	1,00	31,3	--	--
306	LAmax vrachtwagen inrit	246716,93	442321,21	1,00	31,0	--	--
LAmax	(hoofdgroep)	0,00	0,00	0,00	56,1	--	--

Alle getoonde dB-waarden zijn A-gewogen

Behoort bij besluit
van burgemeester
en wethouders van
Winterswijk van
7 april 2016
behorend
bij vergunning
zaaknummer 2023-0000

Rapport: Resultatentabel
Model: RBS LAmax januari 2023
LAmax bij Bron voor toetspunt: 038_A - Golsweg 10
Groep: (hoofdgroep)

Naam Bron	Omschrijving	X	Y	Hoogte	Dag	Avond	Nacht
038_A	Golsweg 10	246624,11	442265,88	1,50	56,3	--	--
317	LAmax vrachtwagen manoeuvrenen stortput	246674,43	442323,59	1,00	56,3	--	--
318	LAmax vrachtwagen manoeuvrenen stortput	246669,78	442328,33	1,00	52,6	--	--
304	LAmax rammelen lepels heftruck	246679,42	442346,99	1,00	50,9	--	--
311	LAmax vrachtwagen vloeistoffen/premix	246685,82	442349,36	1,00	49,9	--	--
301	LAmax rammelen lepels heftruck	246647,14	442340,13	1,00	49,5	--	--
303	LAmax rammelen lepels heftruck	246662,39	442328,36	1,00	48,4	--	--
316	LAmax vrachtwagen manoeuvrenen stortput	246680,09	442319,54	1,00	48,2	--	--
313	LAmax vrachtwagen manoeuvrenen achterterrein	246672,39	442351,40	1,00	47,4	--	--
314	LAmax vrachtwagen manoeuvrenen achterterrein	246668,32	442339,71	1,00	46,5	--	--
302	LAmax rammelen lepels heftruck	246655,62	442333,53	1,00	44,7	--	--
315	LAmax vrachtwagen manoeuvrenen achterterrein	246659,77	442329,97	1,00	41,9	--	--
312	LAmax vrachtwagen uitrijden laadstraat	246680,60	442344,45	1,00	40,9	--	--
310	LAmax vrachtwagen uitrit	246648,58	442353,18	1,00	39,0	--	--
305	LAmax dichtslaan portier personenwagen	246677,64	442358,34	0,80	37,8	--	--
306	LAmax vrachtwagen inrit	246716,93	442321,21	1,00	32,0	--	--
307	LAmax vrachtwagen inrit	246714,91	442322,51	1,00	31,2	--	--
308	LAmax vrachtwagen inrit	246709,15	442326,33	1,00	25,0	--	--
309	LAmax vrachtwagen inrit	246703,43	442329,94	1,00	22,6	--	--
LAmax	(hoofdgroep)	0,00	0,00	0,00	56,3	--	--

Alle getoonde dB-waarden zijn A-gewogen

Behoort bij besluit van burgemeester en wethouders van Winterswijk van 7 april 2016
behorend bij vergunning zaaknummer 2023-0000
gemeente winterswijk
Behoort bij besluit van burgemeester

Rapport: Resultatentabel
Model: RBS LAmax januari 2023
LAmax bij Bron voor toetspunt: 040_A - Golsweg 10
Groep: (hoofdgroep)

Naam Bron	Omschrijving	X	Y	Hoogte	Dag	Avond	Nacht
040_A	Golsweg 10	246634,14	442257,18	1,50	57,7	--	--
318	LAmax vrachtwagen manoeuvrenen stortput	246669,78	442328,33	1,00	57,7	--	--
303	LAmax rammelen lepels heftruck	246662,39	442328,36	1,00	53,1	--	--
317	LAmax vrachtwagen manoeuvrenen stortput	246674,43	442323,59	1,00	53,0	--	--
316	LAmax vrachtwagen manoeuvrenen stortput	246680,09	442319,54	1,00	51,7	--	--
313	LAmax vrachtwagen manoeuvrenen achterterrein	246672,39	442351,40	1,00	51,4	--	--
314	LAmax vrachtwagen manoeuvrenen achterterrein	246668,32	442339,71	1,00	50,8	--	--
304	LAmax rammelen lepels heftruck	246679,42	442346,99	1,00	49,0	--	--
301	LAmax rammelen lepels heftruck	246647,14	442340,13	1,00	46,7	--	--
311	LAmax vrachtwagen vloeistoffen/premix	246685,82	442349,36	1,00	44,8	--	--
302	LAmax rammelen lepels heftruck	246655,62	442333,53	1,00	44,1	--	--
305	LAmax dichtslaan portier personenwagen	246677,64	442358,34	0,80	41,6	--	--
312	LAmax vrachtwagen uitrijden laadstraat	246680,60	442344,45	1,00	40,9	--	--
315	LAmax vrachtwagen manoeuvrenen achterterrein	246659,77	442329,97	1,00	40,9	--	--
310	LAmax vrachtwagen uitrit	246648,58	442353,18	1,00	38,7	--	--
307	LAmax vrachtwagen inrit	246714,91	442322,51	1,00	33,7	--	--
306	LAmax vrachtwagen inrit	246716,93	442321,21	1,00	33,4	--	--
308	LAmax vrachtwagen inrit	246709,15	442326,33	1,00	31,1	--	--
309	LAmax vrachtwagen inrit	246703,43	442329,94	1,00	25,4	--	--
LAmax	(hoofdgroep)	0,00	0,00	0,00	57,7	--	--

Alle getoonde dB-waarden zijn A-gewogen

Behoort bij besluit van burgemeester en wethouders van Winterswijk van 7 april 2016
behorend bij vergunning zaaknummer 2023-0000
gemeente winterswijk
Behoort bij besluit van burgemeester

Rapport: Resultatentabel
Model: RBS LAmax januari 2023
LAmax bij Bron voor toetspunt: 057_A - Wooldseweg 24
Groep: (hoofdgroep)

Naam Bron	Omschrijving	X	Y	Hoogte	Dag	Avond	Nacht
057_A	Wooldseweg 24	246712,41	442332,64	1,50	67,6	--	--
311	LAmax vrachtwagen vloeistoffen/premix	246685,82	442349,36	1,00	67,6	--	--
309	LAmax vrachtwagen inrit	246703,43	442329,94	1,00	62,6	--	--
308	LAmax vrachtwagen inrit	246709,15	442326,33	1,00	61,8	--	--
307	LAmax vrachtwagen inrit	246714,91	442322,51	1,00	59,9	--	--
306	LAmax vrachtwagen inrit	246716,93	442321,21	1,00	59,1	--	--
304	LAmax rammelen lepels heftruck	246679,42	442346,99	1,00	56,7	--	--
313	LAmax vrachtwagen manoeuvrenen achterterrein	246672,39	442351,40	1,00	54,7	--	--
305	LAmax dichtslaan portier personenwagen	246677,64	442358,34	0,80	53,5	--	--
301	LAmax rammelen lepels heftruck	246647,14	442340,13	1,00	49,9	--	--
302	LAmax rammelen lepels heftruck	246655,62	442333,53	1,00	49,3	--	--
303	LAmax rammelen lepels heftruck	246662,39	442328,36	1,00	48,0	--	--
318	LAmax vrachtwagen manoeuvrenen stortput	246669,78	442328,33	1,00	47,7	--	--
314	LAmax vrachtwagen manoeuvrenen achterterrein	246668,32	442339,71	1,00	47,0	--	--
315	LAmax vrachtwagen manoeuvrenen achterterrein	246659,77	442329,97	1,00	46,8	--	--
316	LAmax vrachtwagen manoeuvrenen stortput	246680,09	442319,54	1,00	44,7	--	--
317	LAmax vrachtwagen manoeuvrenen stortput	246674,43	442323,59	1,00	43,4	--	--
312	LAmax vrachtwagen uitrijden laadstraat	246680,60	442344,45	1,00	42,8	--	--
310	LAmax vrachtwagen uitrit	246648,58	442353,18	1,00	41,7	--	--
LAmax	(hoofdgroep)	0,00	0,00	0,00	67,6	--	--

Alle getoonde dB-waarden zijn A-gewogen

Behoort bij besluit van burgemeester en wethouders van Winterswijk van 7 april 2016
behorend bij vergunning 100/25 zaaknummer 2023-0000
gemeente winterswijk
Behoort bij besluit van burgemeester

Rapport: Resultatentabel
Model: RBS LAmax januari 2023
LAmax bij Bron voor toetspunt: 058_A - Wooldseweg 30
Groep: (hoofdgroep)

Naam Bron	Omschrijving	X	Y	Hoogte	Dag	Avond	Nacht
058_A	Wooldseweg 30	246694,32	442301,70	1,50	73,0	--	--
316	LAmax vrachtwagen manoeuvrenen stortput	246680,09	442319,54	1,00	73,0	--	--
317	LAmax vrachtwagen manoeuvrenen stortput	246674,43	442323,59	1,00	70,2	--	--
318	LAmax vrachtwagen manoeuvrenen stortput	246669,78	442328,33	1,00	68,1	--	--
303	LAmax rammelen lepels heftruck	246662,39	442328,36	1,00	60,9	--	--
310	LAmax vrachtwagen uitrit	246648,58	442353,18	1,00	55,6	--	--
314	LAmax vrachtwagen manoeuvrenen achterterrein	246668,32	442339,71	1,00	55,3	--	--
302	LAmax rammelen lepels heftruck	246655,62	442333,53	1,00	54,1	--	--
315	LAmax vrachtwagen manoeuvrenen achterterrein	246659,77	442329,97	1,00	50,8	--	--
308	LAmax vrachtwagen inrit	246709,15	442326,33	1,00	50,6	--	--
311	LAmax vrachtwagen vloeistoffen/premix	246685,82	442349,36	1,00	49,1	--	--
307	LAmax vrachtwagen inrit	246714,91	442322,51	1,00	48,4	--	--
304	LAmax rammelen lepels heftruck	246679,42	442346,99	1,00	48,2	--	--
306	LAmax vrachtwagen inrit	246716,93	442321,21	1,00	47,9	--	--
301	LAmax rammelen lepels heftruck	246647,14	442340,13	1,00	47,5	--	--
313	LAmax vrachtwagen manoeuvrenen achterterrein	246672,39	442351,40	1,00	46,6	--	--
309	LAmax vrachtwagen inrit	246703,43	442329,94	1,00	46,3	--	--
312	LAmax vrachtwagen uitrijden laadstraat	246680,60	442344,45	1,00	40,6	--	--
305	LAmax dichtslaan portier personenwagen	246677,64	442358,34	0,80	36,4	--	--
LAmax	(hoofdgroep)	0,00	0,00	0,00	73,0	--	--

Alle getoonde dB-waarden zijn A-gewogen

Behoort bij besluit van burgemeester en wethouders van Winterswijk van 7 april 2016
behorend bij vergunning
zaaknummer Z2023-0000
Behoort bij besluit van burgemeester

Bijlage 5

Titel	Rekenresultaten L_{Aeq} indirecte hinder

Behoort bij besluit van burgemeester en wethouders van Winterswijk van 7 april 2016
behorend bij vergunning
zaaknummer

Rapport: Resultatentabel
Model: RBS IH januari 2023
LAeq totaalresultaten voor toetspunten
Groep: (hoofdgroep)
Groepsreductie: Nee

Naam Toetspunt	Omschrijving	X	Y	Hoogte	Dag	Avond	Nacht	Etmaal	Li
001_A	Wooldseweg 24	246703,31	442344,61	1,50	29	--	--	29	71
002_A	Wooldseweg 24	246717,97	442329,05	1,50	32	--	--	32	73
002_B	Wooldseweg 24	246717,97	442329,05	5,00	37	--	--	37	77
003_A	Wooldseweg 30	246687,18	442304,70	1,50	30	--	--	30	72
003_B	Wooldseweg 30	246687,18	442304,70	5,00	30	--	--	30	70
004_A	Wooldseweg 30	246690,34	442304,79	1,50	33	--	--	33	74
005_A	Wooldseweg 24	246708,07	442337,63	1,50	27	--	--	27	69
006_A	Wooldseweg 30/30a	246699,51	442292,66	1,50	42	--	--	42	82
006_B	Wooldseweg 30/30a	246699,51	442292,66	5,00	41	--	--	41	81
007_A	Wooldseweg 24	246722,94	442329,15	1,50	42	--	--	42	82
007_B	Wooldseweg 24	246722,94	442329,15	5,00	41	--	--	41	82
008_A	Wooldseweg 22	246713,84	442344,87	1,50	21	--	--	21	63
008_B	Wooldseweg 22	246713,84	442344,87	5,00	24	--	--	24	65
009_A	Wooldseweg 18	246723,59	442334,24	1,50	33	--	--	33	73
009_B	Wooldseweg 18	246723,59	442334,24	5,00	32	--	--	32	73
010_A	Wooldseweg 22	246726,86	442335,30	1,50	42	--	--	42	82
010_B	Wooldseweg 22	246726,86	442335,30	5,00	41	--	--	41	82
011_A	Wooldseweg 20	246721,36	442348,16	1,50	25	--	--	25	67
011_B	Wooldseweg 20	246721,36	442348,16	5,00	28	--	--	28	68
012_A	Wooldseweg 18	246727,64	442340,85	1,50	36	--	--	36	77
012_B	Wooldseweg 18	246727,64	442340,85	5,00	36	--	--	36	76
013_A	Wooldseweg 20	246731,43	442342,47	1,50	42	--	--	42	83
013_B	Wooldseweg 20	246731,43	442342,47	5,00	41	--	--	41	82
014_A	Wooldseweg 18	246725,11	442355,99	1,50	25	--	--	25	67
014_B	Wooldseweg 18	246725,11	442355,99	5,00	28	--	--	28	68
015_A	Wooldseweg 18	246733,98	442349,58	1,50	38	--	--	38	79
015_B	Wooldseweg 18	246733,98	442349,58	5,00	38	--	--	38	78
016_A	Wooldseweg 18	246737,09	442352,61	1,50	42	--	--	42	83
016_B	Wooldseweg 18	246737,09	442352,61	5,00	42	--	--	42	82
017_A	Wooldseweg 16	246730,79	442364,29	1,50	21	--	--	21	63
017_B	Wooldseweg 16	246730,79	442364,29	5,00	25	--	--	25	66
018_A	Wooldseweg 16	246738,84	442359,62	1,50	39	--	--	39	79
018_B	Wooldseweg 16	246738,84	442359,62	5,00	38	--	--	38	78
019_A	Wooldseweg 16	246741,66	442362,68	1,50	41	--	--	41	81
019_B	Wooldseweg 16	246741,66	442362,68	5,00	41	--	--	41	81
020_A	Wooldseweg 14	246733,51	442372,66	1,50	21	--	--	21	63
020_B	Wooldseweg 14	246733,51	442372,66	5,00	25	--	--	25	66
021_A	Wooldseweg 14	246744,84	442371,10	1,50	41	--	--	41	81
021_B	Wooldseweg 14	246744,84	442371,10	5,00	40	--	--	40	81
022_A	Parallelweg 102	246729,49	442390,78	1,50	27	--	--	27	68
022_B	Parallelweg 102	246729,49	442390,78	5,00	28	--	--	28	68
023_A	Parallelweg 102	246737,60	442392,15	1,50	35	--	--	35	75
023_B	Parallelweg 102	246737,60	442392,15	5,00	35	--	--	35	75
024_A	Wooldseweg 30a	246687,50	442297,88	1,50	23	--	--	23	64
024_B	Wooldseweg 30a	246687,50	442297,88	5,00	29	--	--	29	70
025_A	Wooldseweg 32	246681,89	442293,75	1,50	25	--	--	25	67
025_B	Wooldseweg 32	246681,89	442293,75	5,00	30	--	--	30	71
026_A	Wooldseweg 32	246691,18	442285,08	1,50	39	--	--	39	79
026_B	Wooldseweg 32	246691,18	442285,08	5,00	39	--	--	39	79
027_A	Wooldseweg 34	246676,58	442282,83	1,50	24	--	--	24	65
027_B	Wooldseweg 34	246676,58	442282,83	5,00	24	--	--	24	64
028_A	Wooldseweg 34	246686,48	442277,95	1,50	39	--	--	39	79
028_B	Wooldseweg 34	246686,48	442277,95	5,00	39	--	--	39	79
029_A	Golsweg 2	246663,97	442268,40	1,50	31	--	--	31	72
029_B	Golsweg 2	246663,97	442268,40	5,00	32	--	--	32	73
030_A	Golsweg 2	246665,92	442256,97	1,50	37	--	--	37	77
030_B	Golsweg 2	246665,92	442256,97	5,00	37	--	--	37	77
031_A	Golsweg 4	246652,81	442272,29	1,50	19	--	--	19	62
031_B	Golsweg 4	246652,81	442272,29	5,00	25	--	--	25	66
032_A	Golsweg 4	246657,48	442270,12	1,50	23	--	--	23	65
032_B	Golsweg 4	246657,48	442270,12	5,00	28	--	--	28	69
033_A	Golsweg 4	246659,08	442255,63	1,50	33	--	--	33	74
033_B	Golsweg 4	246659,08	442255,63	5,00	33	--	--	33	74
034_A	Golsweg 6	246647,90	442264,81	1,50	18	--	--	18	61
034_B	Golsweg 6	246647,90	442264,81	5,00	21	--	--	21	62
035_A	Golsweg 6	246652,15	442253,03	1,50	32	--	--	32	73
035_B	Golsweg 6	246652,15	442253,03	5,00	33	--	--	33	73
036_A	Golsweg 8	246642,17	442263,66	1,50	17	--	--	17	60
036_B	Golsweg 8	246642,17	442263,66	5,00	21	--	--	21	62
037_A	Golsweg 8	246647,34	442249,97	1,50	31	--	--	31	73
037_B	Golsweg 8	246647,34	442249,97	5,00	33	--	--	33	73
038_A	Golsweg 10	246624,11	442265,88	1,50	16	--	--	16	59
038_B	Golsweg 10	246624,11	442265,88	5,00	23	--	--	23	64
039_A	Golsweg 10	246631,92	442260,73	1,50	18	--	--	18	61
039_B	Golsweg 10	246631,92	442260,73	5,00	22	--	--	22	63
040_A	Golsweg 10	246634,14	442257,18	1,50	16	--	--	16	59
040_B	Golsweg 10	246634,14	442257,18	5,00	21	--	--	21	62
041_A	Golsweg 10	246635,31	442246,68	1,50	28	--	--	28	70
041_B	Golsweg 10	246635,31	442246,68	5,00	30	--	--	30	71
042_A	Golsweg 14	246619,07	442256,29	1,50	15	--	--	15	58
042_B	Golsweg 14	246619,07	442256,29	5,00	18	--	--	18	59
043_A	Golsweg 14	246624,10	442242,50	1,50	26	--	--	26	69
043_B	Golsweg 14	246624,10	442242,50	5,00	29	--	--	29	69

Alle getoonde dB-waarden zijn A-gewogen

Behoort bij besluit van burgemeester en wethouders van Winterswijk van 7 april 2016
behorend bij vergunning
zaaknummer
gemeente winterswijk
Behoort bij besluit van burgemeester

Rapport: Resultatentabel
Model: RBS IH januari 2023
LAeq totaalresultaten voor toetspunten
Groep: (hoofdgroep)
Groepsreductie: Nee

Naam Toetspunt	Omschrijving	X	Y	Hoogte	Dag	Avond	Nacht	Etmaal	Li
044_A	Golsweg 16	246612,57	442253,92	1,50	14	--	--	14	57
044_B	Golsweg 16	246612,57	442253,92	5,00	19	--	--	19	61
045_A	Golsweg 16	246617,77	442240,13	1,50	25	--	--	25	68
045_B	Golsweg 16	246617,77	442240,13	5,00	28	--	--	28	68
046_A	Golsweg 18	246605,59	442251,31	1,50	14	--	--	14	57
046_B	Golsweg 18	246605,59	442251,31	5,00	19	--	--	19	60
047_A	Golsweg 18	246609,76	442238,09	1,50	23	--	--	23	66
047_B	Golsweg 18	246609,76	442238,09	5,00	26	--	--	26	67
048_A	Golsweg 20	246593,07	442249,05	1,50	15	--	--	15	58
048_B	Golsweg 20	246593,07	442249,05	5,00	18	--	--	18	60
049_A	Golsweg 20	246596,90	442247,13	1,50	15	--	--	15	58
049_B	Golsweg 20	246596,90	442247,13	5,00	19	--	--	19	60
050_A	Golsweg 20	246593,84	442232,27	1,50	21	--	--	21	65
050_B	Golsweg 20	246593,84	442232,27	5,00	24	--	--	24	65
051_A	Wooldseweg 97	246694,57	442229,68	1,50	32	--	--	32	73
051_B	Wooldseweg 97	246694,57	442229,68	5,00	34	--	--	34	74
052_A	Wooldseweg 97	246699,77	442231,61	1,50	30	--	--	30	72
052_B	Wooldseweg 97	246699,77	442231,61	5,00	32	--	--	32	72
053_A	Wooldseweg 95	246720,93	442229,25	1,50	27	--	--	27	70
053_B	Wooldseweg 95	246720,93	442229,25	5,00	29	--	--	29	70
054_A	Wooldseweg 93	246750,55	442231,08	1,50	24	--	--	24	68
054_B	Wooldseweg 93	246750,55	442231,08	5,00	27	--	--	27	68
055_A	Wooldseweg 91	246779,26	442231,05	1,50	22	--	--	22	66
055_B	Wooldseweg 91	246779,26	442231,05	5,00	24	--	--	24	67
056_A	Wooldseweg 89	246812,85	442236,82	1,50	21	--	--	21	65
056_B	Wooldseweg 89	246812,85	442236,82	5,00	22	--	--	22	65
057_A	Wooldseweg 24	246712,41	442332,64	1,50	26	--	--	26	68
057_B	Wooldseweg 24	246712,41	442332,64	5,00	34	--	--	34	75
058_A	Wooldseweg 30	246694,32	442301,70	1,50	34	--	--	34	74
058_B	Wooldseweg 30	246694,32	442301,70	5,00	34	--	--	34	74

Alle getoonde dB-waarden zijn A-gewogen

Behoort bij besluit van burgemeester en wethouders van Winterswijk van 7 april 2016 behorend bij vergunning zaaknummer 2023
gemeente winterswijk
Behoort bij besluit van burgemeester

Rapport: Resultatentabel
Model: RBS IH januari 2023
LAeq totaalresultaten voor toetspunten
Groep: (hoofdgroep)
Groepsreductie: Nee

Naam Toetspunt	Omschrijving	X	Y	Hoogte	Dag	Avond	Nacht	Etmaal	Li
001_A	Wooldseweg 24	246703,31	442344,61	1,50	28,9	--	--	28,9	71,1
002_A	Wooldseweg 24	246717,97	442329,05	1,50	32,5	--	--	32,5	73,0
002_B	Wooldseweg 24	246717,97	442329,05	5,00	36,9	--	--	36,9	77,2
003_A	Wooldseweg 30	246687,18	442304,70	1,50	29,6	--	--	29,6	72,1
003_B	Wooldseweg 30	246687,18	442304,70	5,00	29,7	--	--	29,7	70,3
004_A	Wooldseweg 30	246690,34	442304,79	1,50	33,1	--	--	33,1	74,1
005_A	Wooldseweg 24	246708,07	442337,63	1,50	27,1	--	--	27,1	69,4
006_A	Wooldseweg 30/30a	246699,51	442292,66	1,50	41,8	--	--	41,8	82,2
006_B	Wooldseweg 30/30a	246699,51	442292,66	5,00	41,2	--	--	41,2	81,5
007_A	Wooldseweg 24	246722,94	442329,15	1,50	42,1	--	--	42,1	82,5
007_B	Wooldseweg 24	246722,94	442329,15	5,00	41,4	--	--	41,4	81,7
008_A	Wooldseweg 22	246713,84	442344,87	1,50	21,1	--	--	21,1	62,8
008_B	Wooldseweg 22	246713,84	442344,87	5,00	24,0	--	--	24,0	64,8
009_A	Wooldseweg 18	246723,59	442334,24	1,50	32,9	--	--	32,9	73,1
009_B	Wooldseweg 18	246723,59	442334,24	5,00	32,4	--	--	32,4	72,7
010_A	Wooldseweg 22	246726,86	442335,30	1,50	42,1	--	--	42,1	82,5
010_B	Wooldseweg 22	246726,86	442335,30	5,00	41,4	--	--	41,4	81,7
011_A	Wooldseweg 20	246721,36	442348,16	1,50	25,0	--	--	25,0	67,1
011_B	Wooldseweg 20	246721,36	442348,16	5,00	27,5	--	--	27,5	68,0
012_A	Wooldseweg 18	246727,64	442340,85	1,50	36,4	--	--	36,4	76,7
012_B	Wooldseweg 18	246727,64	442340,85	5,00	35,9	--	--	35,9	76,1
013_A	Wooldseweg 20	246731,43	442342,47	1,50	42,2	--	--	42,2	82,6
013_B	Wooldseweg 20	246731,43	442342,47	5,00	41,5	--	--	41,5	81,7
014_A	Wooldseweg 18	246725,11	442355,99	1,50	25,1	--	--	25,1	67,2
014_B	Wooldseweg 18	246725,11	442355,99	5,00	27,8	--	--	27,8	68,3
015_A	Wooldseweg 18	246733,98	442349,58	1,50	38,5	--	--	38,5	78,7
015_B	Wooldseweg 18	246733,98	442349,58	5,00	37,9	--	--	37,9	78,1
016_A	Wooldseweg 18	246737,09	442352,61	1,50	42,3	--	--	42,3	82,6
016_B	Wooldseweg 18	246737,09	442352,61	5,00	41,5	--	--	41,5	81,7
017_A	Wooldseweg 16	246730,79	442364,29	1,50	21,4	--	--	21,4	62,9
017_B	Wooldseweg 16	246730,79	442364,29	5,00	25,0	--	--	25,0	65,6
018_A	Wooldseweg 16	246738,84	442359,62	1,50	38,6	--	--	38,6	78,8
018_B	Wooldseweg 16	246738,84	442359,62	5,00	38,0	--	--	38,0	78,2
019_A	Wooldseweg 16	246741,66	442362,68	1,50	41,1	--	--	41,1	81,4
019_B	Wooldseweg 16	246741,66	442362,68	5,00	40,5	--	--	40,5	80,8
020_A	Wooldseweg 14	246733,51	442372,66	1,50	21,4	--	--	21,4	63,1
020_B	Wooldseweg 14	246733,51	442372,66	5,00	25,1	--	--	25,1	65,7
021_A	Wooldseweg 14	246744,84	442371,10	1,50	41,0	--	--	41,0	81,3
021_B	Wooldseweg 14	246744,84	442371,10	5,00	40,4	--	--	40,4	80,6
022_A	Parallelweg 102	246729,49	442390,78	1,50	26,7	--	--	26,7	67,6
022_B	Parallelweg 102	246729,49	442390,78	5,00	27,8	--	--	27,8	68,1
023_A	Parallelweg 102	246737,60	442392,15	1,50	34,6	--	--	34,6	75,1
023_B	Parallelweg 102	246737,60	442392,15	5,00	35,1	--	--	35,1	75,3
024_A	Wooldseweg 30a	246687,50	442297,88	1,50	22,7	--	--	22,7	64,4
024_B	Wooldseweg 30a	246687,50	442297,88	5,00	28,7	--	--	28,7	69,5
025_A	Wooldseweg 32	246681,89	442293,75	1,50	24,9	--	--	24,9	67,3
025_B	Wooldseweg 32	246681,89	442293,75	5,00	30,1	--	--	30,1	71,0
026_A	Wooldseweg 32	246691,18	442285,08	1,50	38,9	--	--	38,9	79,3
026_B	Wooldseweg 32	246691,18	442285,08	5,00	38,9	--	--	38,9	79,1
027_A	Wooldseweg 34	246676,58	442282,83	1,50	23,7	--	--	23,7	64,5
027_B	Wooldseweg 34	246676,58	442282,83	5,00	24,0	--	--	24,0	64,4
028_A	Wooldseweg 34	246686,48	442277,95	1,50	38,6	--	--	38,6	79,1
028_B	Wooldseweg 34	246686,48	442277,95	5,00	38,7	--	--	38,7	79,0
029_A	Golsweg 2	246663,97	442268,40	1,50	31,1	--	--	31,1	71,9
029_B	Golsweg 2	246663,97	442268,40	5,00	32,2	--	--	32,2	72,6
030_A	Golsweg 2	246665,92	442256,97	1,50	36,6	--	--	36,6	77,2
030_B	Golsweg 2	246665,92	442256,97	5,00	37,1	--	--	37,1	77,3
031_A	Golsweg 4	246652,81	442272,29	1,50	19,3	--	--	19,3	61,9
031_B	Golsweg 4	246652,81	442272,29	5,00	24,8	--	--	24,8	65,6
032_A	Golsweg 4	246657,48	442270,12	1,50	22,6	--	--	22,6	64,6
032_B	Golsweg 4	246657,48	442270,12	5,00	28,1	--	--	28,1	68,6
033_A	Golsweg 4	246659,08	442255,63	1,50	32,9	--	--	32,9	73,5
033_B	Golsweg 4	246659,08	442255,63	5,00	33,5	--	--	33,5	73,7
034_A	Golsweg 6	246647,90	442264,81	1,50	18,0	--	--	18,0	60,8
034_B	Golsweg 6	246647,90	442264,81	5,00	20,7	--	--	20,7	61,9
035_A	Golsweg 6	246652,15	442253,03	1,50	32,0	--	--	32,0	73,0
035_B	Golsweg 6	246652,15	442253,03	5,00	33,0	--	--	33,0	73,2
036_A	Golsweg 8	246642,17	442263,66	1,50	17,2	--	--	17,2	60,1
036_B	Golsweg 8	246642,17	442263,66	5,00	20,7	--	--	20,7	61,9
037_A	Golsweg 8	246647,34	442249,97	1,50	31,4	--	--	31,4	72,7
037_B	Golsweg 8	246647,34	442249,97	5,00	32,6	--	--	32,6	72,8
038_A	Golsweg 10	246624,11	442265,88	1,50	16,0	--	--	16,0	59,2
038_B	Golsweg 10	246624,11	442265,88	5,00	23,1	--	--	23,1	64,0
039_A	Golsweg 10	246631,92	442260,73	1,50	17,8	--	--	17,8	60,9
039_B	Golsweg 10	246631,92	442260,73	5,00	22,4	--	--	22,4	63,3
040_A	Golsweg 10	246634,14	442257,18	1,50	16,3	--	--	16,3	59,3
040_B	Golsweg 10	246634,14	442257,18	5,00	21,3	--	--	21,3	62,5
041_A	Golsweg 10	246635,31	442246,68	1,50	28,3	--	--	28,3	70,4
041_B	Golsweg 10	246635,31	442246,68	5,00	30,5	--	--	30,5	70,7
042_A	Golsweg 14	246619,07	442256,29	1,50	14,8	--	--	14,8	58,0
042_B	Golsweg 14	246619,07	442256,29	5,00	17,9	--	--	17,9	59,1
043_A	Golsweg 14	246624,10	442242,50	1,50	26,0	--	--	26,0	68,7
043_B	Golsweg 14	246624,10	442242,50	5,00	28,7	--	--	28,7	69,0

Alle getoonde dB-waarden zijn A-gewogen

Behoort bij besluit van burgemeester en wethouders van Winterswijk van 7 april 2016
behorend bij vergunning zaaknummer 100/08/25
gemeente Winterswijk
Behoort bij besluit van burgemeester

Rapport: Resultatentabel
Model: RBS IH januari 2023
LAeq totaalresultaten voor toetspunten
Groep: (hoofdgroep)
Groepsreductie: Nee

Naam Toetspunt	Omschrijving	X	Y	Hoogte	Dag	Avond	Nacht	Etmaal	Li
044_A	Golsweg 16	246612,57	442253,92	1,50	13,5	--	--	13,5	56,8
044_B	Golsweg 16	246612,57	442253,92	5,00	19,1	--	--	19,1	60,6
045_A	Golsweg 16	246617,77	442240,13	1,50	24,9	--	--	24,9	67,8
045_B	Golsweg 16	246617,77	442240,13	5,00	27,8	--	--	27,8	68,1
046_A	Golsweg 18	246605,59	442251,31	1,50	14,0	--	--	14,0	57,3
046_B	Golsweg 18	246605,59	442251,31	5,00	18,6	--	--	18,6	60,2
047_A	Golsweg 18	246609,76	442238,09	1,50	23,2	--	--	23,2	66,3
047_B	Golsweg 18	246609,76	442238,09	5,00	26,2	--	--	26,2	66,6
048_A	Golsweg 20	246593,07	442249,05	1,50	15,0	--	--	15,0	58,4
048_B	Golsweg 20	246593,07	442249,05	5,00	18,3	--	--	18,3	60,3
049_A	Golsweg 20	246596,90	442247,13	1,50	14,8	--	--	14,8	58,1
049_B	Golsweg 20	246596,90	442247,13	5,00	18,5	--	--	18,5	60,4
050_A	Golsweg 20	246593,84	442232,27	1,50	21,1	--	--	21,1	64,7
050_B	Golsweg 20	246593,84	442232,27	5,00	23,7	--	--	23,7	64,9
051_A	Wooldseweg 97	246694,57	442229,68	1,50	32,2	--	--	32,2	73,5
051_B	Wooldseweg 97	246694,57	442229,68	5,00	33,5	--	--	33,5	73,9
052_A	Wooldseweg 97	246699,77	442231,61	1,50	30,2	--	--	30,2	71,9
052_B	Wooldseweg 97	246699,77	442231,61	5,00	31,8	--	--	31,8	72,4
053_A	Wooldseweg 95	246720,93	442229,25	1,50	26,5	--	--	26,5	69,6
053_B	Wooldseweg 95	246720,93	442229,25	5,00	29,4	--	--	29,4	70,3
054_A	Wooldseweg 93	246750,55	442231,08	1,50	24,3	--	--	24,3	68,0
054_B	Wooldseweg 93	246750,55	442231,08	5,00	26,8	--	--	26,8	68,5
055_A	Wooldseweg 91	246779,26	442231,05	1,50	22,1	--	--	22,1	66,1
055_B	Wooldseweg 91	246779,26	442231,05	5,00	24,1	--	--	24,1	66,5
056_A	Wooldseweg 89	246812,85	442236,82	1,50	20,9	--	--	20,9	65,0
056_B	Wooldseweg 89	246812,85	442236,82	5,00	22,5	--	--	22,5	65,4
057_A	Wooldseweg 24	246712,41	442332,64	1,50	26,2	--	--	26,2	67,7
057_B	Wooldseweg 24	246712,41	442332,64	5,00	34,4	--	--	34,4	74,7
058_A	Wooldseweg 30	246694,32	442301,70	1,50	33,6	--	--	33,6	74,3
058_B	Wooldseweg 30	246694,32	442301,70	5,00	33,9	--	--	33,9	74,2

Alle getoonde dB-waarden zijn A-gewogen

Behoort bij besluit
van burgemeester
en wethouders van
Winterswijk van
7 april 2016
behorend
bij vergunning
zaaknummer Z2023-000019

Bijlage 6

Titel	Invoergegevens geluidsbronnen en rekenresultaten $L_{Ar,LT}$ na maatregelen

Behoort bij besluit
van burgemeester
en wethouders van
Winterswijk van
7 april 2016
behorend
bij vergunning
zaaknummer
gemeente Winterswijk
Behoort bij besluit
van burgemeester

Model: RBS LAr,LT januari 2023 na maatregelen
Groep: (hoofdgroep)
Lijst van Puntbronnen, voor rekenmethode Industrielawaai - HMRI, industrie

Naam	Omschr.	X	Y	Maaiveld	Hoogte	Hdef.	Richt.	Hoek	Lwr 31	Lwr 63	Lwr 125	Lwr 250	Lwr 500	Lwr 1k	Lwr 2k	Lwr 4k	Lwr 8k	Lwr Totaal	Cb(D)	Cb(A)	Cb(N)	Tb(u)(D)
001	Gevelrooster ketelruimte	246694,09	442314,09	0,00	1,00	Relatief	0,00	360,00	33,20	42,70	49,30	52,20	50,60	53,30	50,60	50,10	35,30	59,14	0,00	--	--	12,0000
002	Splitunit	246701,70	442324,81	0,00	4,50	Relatief	0,00	360,00	55,00	61,00	62,00	63,00	63,00	62,00	60,00	56,00	50,00	70,10	0,00	--	--	12,0000
003	Explosierooster	246697,64	442321,98	0,00	8,00	Relatief	0,00	360,00	52,80	52,60	69,40	77,30	80,50	66,00	57,60	53,40	54,60	82,55	0,00	--	--	12,0000
004	Uitlaat stoomketel	246696,41	442320,60	0,00	20,00	Relatief	0,00	360,00	46,90	58,90	74,00	74,10	69,70	69,20	66,60	63,20	55,50	78,83	0,00	--	--	12,0000
005	Uitlaat stortput	246692,70	442314,88	0,00	24,60	Relatief	0,00	360,00	43,30	58,80	73,10	73,90	69,40	69,70	68,70	63,40	54,70	78,67	0,00	--	--	12,0000
006	Uitlaat perslijn 1	246697,35	442324,39	19,00	4,50	Relatief aan onderliggend item	0,00	360,00	50,70	68,70	78,10	80,00	72,90	72,50	69,20	64,90	55,40	83,45	0,00	--	--	12,0000
007	Uitlaat perslijn 2	246694,94	442328,14	19,00	3,50	Relatief aan onderliggend item	0,00	360,00	57,70	77,40	88,30	90,90	81,20	77,30	74,30	71,30	61,20	93,40	0,00	--	--	12,0000
008	Uitlaat hamermolen	246690,65	442325,46	0,00	22,50	Relatief	0,00	360,00	56,00	69,00	71,00	75,00	83,00	77,00	74,00	68,00	58,00	85,24	0,00	--	--	12,0000
009	Deurrooster grondstoffen	246683,11	442327,63	0,00	1,00	Relatief	0,00	360,00	40,90	46,60	56,60	58,00	60,00	62,30	63,70	57,20	47,10	68,30	0,00	--	--	12,0000
010	Deurrooster opslagruimte	246679,97	442336,86	0,00	1,00	Relatief	0,00	360,00	41,70	45,70	54,90	56,80	57,70	60,60	57,60	54,80	46,60	65,44	0,00	--	--	12,0000
011	Gesloten lamellen deur opslagruimte	246681,32	442338,90	0,00	3,00	Relatief	0,00	360,00	53,90	59,50	64,80	67,00	70,20	69,60	66,60	68,90	58,60	76,21	0,00	--	--	12,0000
012	Gesloten overheaddeur west laadstraat	246682,12	442343,76	0,00	3,00	Relatief	0,00	360,00	51,00	57,20	62,80	70,10	75,00	74,30	76,80	67,70	57,20	80,99	0,00	--	--	12,0000
013	Gesloten lamellendeur oost laadstraat	246702,98	442330,37	0,00	3,00	Relatief	0,00	360,00	51,60	57,80	63,40	70,70	75,60	74,90	77,40	68,30	57,80	81,59	0,00	--	--	12,0000
014	Gevel west dakopbouw silo gereed product	246696,47	442331,87	0,00	21,00	Relatief	0,00	360,00	45,20	57,20	65,90	69,10	74,20	73,10	66,60	65,80	58,20	78,35	0,00	--	--	12,0000
015	Gevel noord dakopbouw silo gereed product	246699,45	442333,37	0,00	20,90	Relatief	0,00	360,00	42,50	54,50	63,20	66,40	71,50	70,40	63,90	63,10	55,50	75,65	0,00	--	--	12,0000
016	Gevel oost dakopbouw silo gereed product	246699,20	442330,08	0,00	20,90	Relatief	0,00	360,00	45,20	57,20	65,90	69,10	74,20	73,10	66,60	65,80	58,20	78,35	0,00	--	--	12,0000
017	Gevel zuid dakopbouw silo gereed product	246696,38	442328,66	0,00	20,90	Relatief	0,00	360,00	42,50	54,50	63,20	66,40	71,50	70,40	63,90	63,10	55,50	75,65	0,00	--	--	12,0000
018	Dak dakopbouw silo gereed product	246697,87	442331,00	0,00	22,10	Relatief	0,00	360,00	34,20	44,20	50,90	53,10	51,20	43,10	32,60	30,80	27,20	57,09	0,00	--	--	12,0000
019	Gevel west dakopbouw silo grondstoffen	246690,56	442318,54	0,00	21,30	Relatief	0,00	360,00	46,00	49,80	61,60	59,80	63,40	67,00	68,40	70,70	61,90	74,76	0,00	--	--	12,0000
020	Gevel noord dakopbouw silo grondstoffen	246693,22	442318,95	0,00	21,30	Relatief	0,00	360,00	46,50	50,30	61,80	60,30	63,90	67,50	68,90	71,20	62,40	75,25	0,00	--	--	12,0000
021	Gevel oost dakopbouw silo grondstoffen	246693,99	442316,28	0,00	21,30	Relatief	0,00	360,00	46,00	49,80	61,30	59,80	63,40	67,00	68,40	70,70	61,90	74,75	0,00	--	--	12,0000
022	Gevel west dakopbouw silo grondstoffen	246691,36	442315,87	0,00	21,30	Relatief	0,00	360,00	46,50	50,30	61,80	60,30	63,90	67,50	68,90	71,20	62,40	75,25	0,00	--	--	12,0000
023	Dak dakopbouw silo grondstoffen	246692,22	442317,46	0,00	22,10	Relatief	0,00	360,00	38,00	39,80	49,30	46,80	43,40	40,00	37,40	38,70	33,90	52,92	0,00	--	--	12,0000
024	Geveluitlaat grondstoffen	246680,77	442324,06	0,00	2,00	Relatief	0,00	360,00	48,40	53,90	62,50	67,30	74,40	76,00	76,40	66,50	58,00	80,92	0,00	--	--	12,0000
025	Gevel zuid bgg silo grondstoffen	246684,17	442320,58	0,00	4,30	Relatief	0,00	360,00	44,50	52,40	62,70	57,70	58,30	59,70	59,40	50,60	40,50	67,21	0,00	--	--	12,0000
026	Gevel zuid bgg silo grondstoffen	246682,22	442321,86	0,00	4,30	Relatief	0,00	360,00	44,50	52,40	62,70	57,70	58,30	59,70	59,40	50,60	40,50	67,21	0,00	--	--	12,0000
027	Gevel west bgg silo grondstoffen	246681,41	442325,04	0,00	4,30	Relatief	0,00	360,00	44,10	52,00	62,30	57,30	57,90	59,30	59,00	50,20	40,10	66,81	0,00	--	--	12,0000
028	Gevel west bgg silo grondstoffen	246682,61	442326,86	0,00	4,30	Relatief	0,00	360,00	44,10	52,00	62,30	57,30	57,90	59,30	59,00	50,20	40,10	66,81	0,00	--	--	12,0000
029	Gevel oost v4 silo grondstoffen	246695,36	442318,51	0,00	18,70	Relatief	0,00	360,00	45,50	52,70	56,30	46,90	45,40	47,40	52,60	48,10	42,60	60,22	0,00	--	--	12,0000
030	Gevel oost v4 silo grondstoffen	246694,20	442316,70	0,00	18,70	Relatief	0,00	360,00	45,50	52,70	56,30	46,90	45,40	47,40	52,60	48,10	42,60	60,22	0,00	--	--	12,0000
031	Gevel zuid v4 silo grondstoffen	246691,55	442315,70	0,00	18,70	Relatief	0,00	360,00	44,50	51,70	55,30	45,90	44,40	46,40	51,60	47,10	41,60	59,22	0,00	--	--	12,0000
032	Gevel zuid v4 silo grondstoffen	246689,62	442316,98	0,00	18,70	Relatief	0,00	360,00	44,50	51,70	55,30	45,90	44,40	46,40	51,60	47,10	41,60	59,22	0,00	--	--	12,0000
033	Gevel zuid v4 silo grondstoffen	246687,63	442318,31	0,00	18,70	Relatief	0,00	360,00	44,50	51,70	55,30	45,90	44,40	46,40	51,60	47,10	41,60	59,22	0,00	--	--	12,0000
034	Gevel zuid v4 silo grondstoffen	246685,71	442319,57	0,00	18,70	Relatief	0,00	360,00	44,50	51,70	55,30	45,90	44,40	46,40	51,60	47,10	41,60	59,22	0,00	--	--	12,0000
035	Gevel zuid v4 silo grondstoffen	246683,74	442320,87	0,00	18,70	Relatief	0,00	360,00	44,50	51,70	55,30	45,90	44,40	46,40	51,60	47,10	41,60	59,22	0,00	--	--	12,0000
036	Gevel zuid v4 silo grondstoffen	246681,81	442322,13	0,00	18,70	Relatief	0,00	360,00	44,50	51,70	55,30	45,90	44,40	46,40	51,60	47,10	41,60	59,22	0,00	--	--	12,0000
037	Gevel west v4 silo grondstoffen	246681,29	442324,85	0,00	18,70	Relatief	0,00	360,00	49,50	55,70	64,30	61,90	67,40	69,40	69,60	72,10	62,60	76,63	0,00	--	--	12,0000
038	Gevel west v4 silo grondstoffen	246682,74	442327,06	0,00	18,70	Relatief	0,00	360,00	49,50	55,70	64,30	61,90	67,40	69,40	69,60	72,10	62,60	76,63	0,00	--	--	12,0000
039	Gevel noord v4 silo grondstoffen	246685,45	442327,74	0,00	18,70	Relatief	0,00	360,00	49,40	55,60	64,20	61,80	67,30	69,30	69,50	72,00	62,50	76,53	0,00	--	--	12,0000
040	Gevel noord v4 silo grondstoffen	246687,44	442326,44	0,00	18,70	Relatief	0,00	360,00	49,40	55,60	64,20	61,80	67,30	69,30	69,50	72,00	62,50	76,53	0,00	--	--	12,0000
041	Dak v4 silo grondstoffen	246684,21	442325,82	0,00	20,10	Relatief	0,00	360,00	36,70	40,90	47,50	44,10	42,60	37,60	33,80	35,30	29,80	51,13	0,00	--	--	12,0000
042	Dak v4 silo grondstoffen	246686,19	442324,54	0,00	20,10	Relatief	0,00	360,00	36,70	40,90	47,50	44,10	42,60	37,60	33,80	35,30	29,80	51,13	0,00	--	--	12,0000
043	Dak v4 silo grondstoffen	246688,12	442323,26	0,00	20,10	Relatief	0,00	360,00	36,70	40,90	47,50	44,10	42,60	37,60	33,80	35,30	29,80	51,13	0,00	--	--	12,0000
044	Dak v4 silo grondstoffen	246690,08	442322,00	0,00	20,10	Relatief	0,00	360,00	36,70	40,90	47,50	44,10	42,60	37,60	33,80	35,30	29,80	51,13	0,00	--	--	12,0000
045	Dak v4 silo grondstoffen	246692,04	442320,72	0,00	20,10	Relatief	0,00	360,00	36,70	40,90	47,50	44,10	42,60	37,60	33,80	35,30	29,80	51,13	0,00	--	--	12,0000
046	Dak v4 silo grondstoffen	246693,99	442319,44	0,00	20,10	Relatief	0,00	360,00	36,70	40,90	47,50	44,10	42,60	37,60	33,80	35,30	29,80	51,13	0,00	--	--	12,0000
047	Dak v4 silo grondstoffen	246683,06	442324,01	0,00	20,10	Relatief	0,00	360,00	36,70	40,90	47,50	44,10	42,60	37,60	33,80	35,30	29,80	51,13	0,00	--	--	12,0000
048	Dak v4 silo grondstoffen	246685,01	442322,76	0,00	20,10	Relatief	0,00	360,00	36,70	40,90	47,50	44,10	42,60	37,60	33,80	35,30	29,80	51,13	0,00	--	--	12,0000
049	Dak v4 silo grondstoffen	246686,94	442321,45	0,00	20,10	Relatief	0,00	360,00	36,70	40,90	47,50	44,10	42,60	37,60	33,80	35,30	29,80	51,13	0,00	--	--	12,0000
050	Dak v4 silo grondstoffen	246688,88	442320,22	0,00	20,10	Relatief	0,00	360,00	36,70	40,90	47,50	44,10	42,60	37,60	33,80	35,30	29,80	51,13	0,00	--	--	12,0000
051	Gevel west v1 productie	246690,38	442327,35	0,00	8,80	Relatief	0,00	360,00	55,30	60,40	74,90	72,00	70,50	72,30	70,90	68,30	58,40	79,83	0,00	--	--	12,0000
052	Gevel west v1 productie	246691,58	442329,19	0,00	8,80	Relatief	0,00	360,00	55,30	60,40	74,90	72,00	70,50	72,30	70,90	68,30	58,40	79,83	0,00	--	--	12,0000
053	Gevel west v1 productie	246692,94	442331,27	0,00	8,80	Relatief	0,00	360,00	55,30	60,40	74,90	72,00	70,50	72,30	70,90	68,30	58,40	79,83	0,00	--	--	12,0000
054	Gevel oost v1 productie	246700,44	442326,38	0,00	8,80	Relatief	0,00	360,00	51,30	57,40	66,90	57,00	48,50	50,30	53,90	44,30	38,40	68,16	0,00	--	--	12,0000
055	Gevel oost v1 productie	246699,14	442324,43	0,00	8,80	Relatief	0,00	360,00	51,30	57,40	66,90	57,00	48,50	50,30	53,90	44,30	38,40	68,16	0,00	--	--	12,0000
056	Gevel oost v1 productie	246697,78	442322,20	0,00	8,80	Relatief	0,00	360,00	51,30	57,40	66,90	57,00	48,50	50,30	53,90	44,30	38,40	68,16	0,00	--	--	12,0000
057	Lichtstrook gevel oost v1 productie	246698,67	442323,60	0,00	8,80	Relatief	0,00	360,00	52,30	60,40	71,90	69,00	64,50	62,30	57,90	60,30	54,40	74,94	0,00	--	--	12,0000
058	Lichtstrook gevel west v1 productie	246692,43	442330,50	0,00	8,80	Relatief	0,00	360,00	52,30	60,40	71,90	69,00	64,50	62,30	57,90	60,30	54,40	74,94	0,00	--	--	12,0000
059	Gevel west v2 productie	246690,51	442327,53	0,00	12,00	Relatief	0,00	360,00	46,30	56,60	65,10	68,30	66,10	66,20	59,50	56,90	48,30	73,05	0,00	--	--	12,0000
060	Gevel west v2 productie	246691,75	442329,40	0,00	12,00	Relatief	0,00	360,00	46,30	56,60	65,10	68,30	66,10	66,20	59,50	56,90	48,30	73,05	0,00	--	--	12,0000
061	Gevel west v2 productie	246693,08	442331,49	0,00	12,00	Relatief	0,00	360,00	46,30	56,60	65,10	68,30	66,10	66,20	59,50	56,90	48,30	73,05	0,00	--	--	12,0000
062	Gevel oost v2 productie	246700,61	442326,64	0,00	12,00	Relatief	0,00	360,00	42,30	53,60	57,10	53,30	44,10	44,20	42,50	32,90	28,30	60,19	0,00	--	--	12,0000

Behoort bij besluit van burgemeester en wethouders van Winterswijk van 7 april 2023
behorend bij vergunning zaaknummer Z2023-0000025

RBS LAr,LT januari 2023 na maatregelen
Groep: (hoofdgroep)
Lijst van Puntbronnen, Koos Tekkamethode Industrielawaai - HMRI, industrie

Naam	Tb(u)(A)	Tb(u)(N)	Type	GeenRefl.	GeenDemping	Red 31	Red 63	Red 125	Red 250	Red 500	Red 1k	Red 2k	Red 4k	Red 8k	Groep
001	--	--	Normale puntbron	Ja	Nee	0,00	0,00	0,00	0,00	0,00	0,00	0,00	0,00	0,00	--
002	--	--	Normale puntbron	Nee	Nee	0,00	0,00	0,00	0,00	0,00	0,00	0,00	0,00	0,00	--
003	--	--	Normale puntbron	Ja	Nee	-0,70	-0,70	-0,70	-0,70	-0,70	-0,70	-0,70	-0,70	-0,70	--
004	--	--	Normale puntbron	Nee	Nee	0,00	0,00	0,00	0,00	0,00	0,00	0,00	0,00	0,00	--
005	--	--	Normale puntbron	Nee	Nee	0,00	0,00	0,00	0,00	0,00	0,00	0,00	0,00	0,00	--
006	--	--	Normale puntbron	Nee	Nee	0,00	0,00	0,00	0,00	0,00	0,00	0,00	0,00	0,00	--
007	--	--	Normale puntbron	Nee	Nee	0,00	0,00	0,00	0,00	0,00	0,00	0,00	0,00	0,00	--
008	--	--	Normale puntbron	Nee	Nee	0,00	0,00	0,00	0,00	0,00	0,00	0,00	0,00	0,00	--
009	--	--	Normale puntbron	Ja	Nee	0,00	0,00	0,00	0,00	0,00	0,00	0,00	0,00	0,00	--
010	--	--	Normale puntbron	Ja	Nee	0,00	0,00	0,00	0,00	0,00	0,00	0,00	0,00	0,00	--
011	--	--	Normale puntbron	Ja	Nee	0,00	0,00	0,00	0,00	0,00	0,00	0,00	0,00	0,00	--
012	--	--	Normale puntbron	Ja	Nee	0,00	0,00	0,00	0,00	0,00	0,00	0,00	0,00	0,00	--
013	--	--	Normale puntbron	Ja	Nee	3,00	4,00	7,00	3,00	1,00	6,00	4,00	14,00	10,00	--
014	--	--	Normale puntbron	Ja	Nee	0,00	0,00	0,00	0,00	0,00	0,00	0,00	0,00	0,00	--
015	--	--	Normale puntbron	Ja	Nee	0,00	0,00	0,00	0,00	0,00	0,00	0,00	0,00	0,00	--
016	--	--	Normale puntbron	Ja	Nee	0,00	0,00	0,00	0,00	0,00	0,00	0,00	0,00	0,00	--
017	--	--	Normale puntbron	Ja	Nee	0,00	0,00	0,00	0,00	0,00	0,00	0,00	0,00	0,00	--
018	--	--	Normale puntbron	Nee	Nee	0,00	0,00	0,00	0,00	0,00	0,00	0,00	0,00	0,00	--
019	--	--	Normale puntbron	Ja	Nee	0,00	0,00	0,00	0,00	0,00	0,00	0,00	0,00	0,00	--
020	--	--	Normale puntbron	Ja	Nee	0,00	0,00	0,00	0,00	0,00	0,00	0,00	0,00	0,00	--
021	--	--	Normale puntbron	Ja	Nee	0,00	0,00	0,00	0,00	0,00	0,00	0,00	0,00	0,00	--
022	--	--	Normale puntbron	Ja	Nee	0,00	0,00	0,00	0,00	0,00	0,00	0,00	0,00	0,00	--
023	--	--	Normale puntbron	Nee	Nee	0,00	0,00	0,00	0,00	0,00	0,00	0,00	0,00	0,00	--
024	--	--	Normale puntbron	Ja	Nee	0,00	0,00	0,00	0,00	0,00	0,00	0,00	0,00	0,00	--
025	--	--	Normale puntbron	Ja	Nee	0,00	0,00	0,00	0,00	0,00	0,00	0,00	0,00	0,00	--
026	--	--	Normale puntbron	Ja	Nee	0,00	0,00	0,00	0,00	0,00	0,00	0,00	0,00	0,00	--
027	--	--	Normale puntbron	Ja	Nee	0,00	0,00	0,00	0,00	0,00	0,00	0,00	0,00	0,00	--
028	--	--	Normale puntbron	Ja	Nee	0,00	0,00	0,00	0,00	0,00	0,00	0,00	0,00	0,00	--
029	--	--	Normale puntbron	Ja	Nee	0,00	0,00	0,00	0,00	0,00	0,00	0,00	0,00	0,00	--
030	--	--	Normale puntbron	Ja	Nee	0,00	0,00	0,00	0,00	0,00	0,00	0,00	0,00	0,00	--
031	--	--	Normale puntbron	Ja	Nee	0,00	0,00	0,00	0,00	0,00	0,00	0,00	0,00	0,00	--
032	--	--	Normale puntbron	Ja	Nee	0,00	0,00	0,00	0,00	0,00	0,00	0,00	0,00	0,00	--
033	--	--	Normale puntbron	Ja	Nee	0,00	0,00	0,00	0,00	0,00	0,00	0,00	0,00	0,00	--
034	--	--	Normale puntbron	Ja	Nee	0,00	0,00	0,00	0,00	0,00	0,00	0,00	0,00	0,00	--
035	--	--	Normale puntbron	Ja	Nee	0,00	0,00	0,00	0,00	0,00	0,00	0,00	0,00	0,00	--
036	--	--	Normale puntbron	Ja	Nee	0,00	0,00	0,00	0,00	0,00	0,00	0,00	0,00	0,00	--
037	--	--	Normale puntbron	Ja	Nee	0,00	0,00	0,00	0,00	0,00	0,00	0,00	0,00	0,00	--
038	--	--	Normale puntbron	Ja	Nee	0,00	0,00	0,00	0,00	0,00	0,00	0,00	0,00	0,00	--
039	--	--	Normale puntbron	Ja	Nee	0,00	0,00	0,00	0,00	0,00	0,00	0,00	0,00	0,00	--
040	--	--	Normale puntbron	Ja	Nee	0,00	0,00	0,00	0,00	0,00	0,00	0,00	0,00	0,00	--
041	--	--	Normale puntbron	Nee	Nee	0,00	0,00	0,00	0,00	0,00	0,00	0,00	0,00	0,00	--
042	--	--	Normale puntbron	Nee	Nee	0,00	0,00	0,00	0,00	0,00	0,00	0,00	0,00	0,00	--
043	--	--	Normale puntbron	Nee	Nee	0,00	0,00	0,00	0,00	0,00	0,00	0,00	0,00	0,00	--
044	--	--	Normale puntbron	Nee	Nee	0,00	0,00	0,00	0,00	0,00	0,00	0,00	0,00	0,00	--
045	--	--	Normale puntbron	Nee	Nee	0,00	0,00	0,00	0,00	0,00	0,00	0,00	0,00	0,00	--
046	--	--	Normale puntbron	Nee	Nee	0,00	0,00	0,00	0,00	0,00	0,00	0,00	0,00	0,00	--
047	--	--	Normale puntbron	Nee	Nee	0,00	0,00	0,00	0,00	0,00	0,00	0,00	0,00	0,00	--
048	--	--	Normale puntbron	Nee	Nee	0,00	0,00	0,00	0,00	0,00	0,00	0,00	0,00	0,00	--
049	--	--	Normale puntbron	Nee	Nee	0,00	0,00	0,00	0,00	0,00	0,00	0,00	0,00	0,00	--
050	--	--	Normale puntbron	Nee	Nee	0,00	0,00	0,00	0,00	0,00	0,00	0,00	0,00	0,00	--
051	--	--	Normale puntbron	Ja	Nee	0,00	0,00	0,00	0,00	0,00	0,00	0,00	0,00	0,00	--
052	--	--	Normale puntbron	Ja	Nee	0,00	0,00	0,00	0,00	0,00	0,00	0,00	0,00	0,00	--
053	--	--	Normale puntbron	Ja	Nee	0,00	0,00	0,00	0,00	0,00	0,00	0,00	0,00	0,00	--
054	--	--	Normale puntbron	Ja	Nee	0,00	0,00	0,00	0,00	0,00	0,00	0,00	0,00	0,00	--
055	--	--	Normale puntbron	Ja	Nee	0,00	0,00	0,00	0,00	0,00	0,00	0,00	0,00	0,00	--
056	--	--	Normale puntbron	Ja	Nee	0,00	0,00	0,00	0,00	0,00	0,00	0,00	0,00	0,00	--
057	--	--	Normale puntbron	Ja	Nee	0,00	0,00	0,00	0,00	0,00	0,00	0,00	0,00	0,00	--
058	--	--	Normale puntbron	Ja	Nee	0,00	0,00	0,00	0,00	0,00	0,00	0,00	0,00	0,00	--
059	--	--	Normale puntbron	Ja	Nee	0,00	0,00	0,00	0,00	0,00	0,00	0,00	0,00	0,00	--
060	--	--	Normale puntbron	Ja	Nee	0,00	0,00	0,00	0,00	0,00	0,00	0,00	0,00	0,00	--
061	--	--	Normale puntbron	Ja	Nee	0,00	0,00	0,00	0,00	0,00	0,00	0,00	0,00	0,00	--
062	--	--	Normale puntbron	Ja	Nee	0,00	0,00	0,00	0,00	0,00	0,00	0,00	0,00	0,00	--

Behoort bij besluit
van burgemeester
en wethouders van
Winterswijk van
7 april 2016
behorend
bij vergunning
zaaknummer Z2023-000081
Behoort bij besluit
van burgemeester

Model: RBS LAr,LT januari 2023 na maatregelen
Groep: (hoofdgroep)
Lijst van Puntbronnen, voor rekenmethode Industrielawaai - HMRI, industrie

Naam	Omschr.	X	Y	Maaiveld	Hoogte	Hdef.	Richt.	Hoek	Lwr 31	Lwr 63	Lwr 125	Lwr 250	Lwr 500	Lwr 1k	Lwr 2k	Lwr 4k	Lwr 8k	Lwr Totaal	Cb(D)	Cb(A)	Cb(N)	Tb(u)(D)
063	Gevel oost v2 productie	246699,30	442324,68	0,00	12,00	Relatief	0,00	360,00	42,30	53,60	57,10	53,30	44,10	44,20	42,50	32,90	28,30	60,19	0,00	--	--	12,0000
064	Gevel oost v2 productie	246697,91	442322,50	0,00	12,00	Relatief	0,00	360,00	42,30	53,60	57,10	53,30	44,10	44,20	42,50	32,90	28,30	60,19	0,00	--	--	12,0000
065	Lichtstrook gevel oost v2 productie	246698,79	442323,79	0,00	12,00	Relatief	0,00	360,00	43,30	56,60	62,10	65,30	60,10	56,20	46,50	48,90	44,30	68,50	0,00	--	--	12,0000
066	Lichtstrook gevel west v2 productie	246692,57	442330,70	0,00	12,00	Relatief	0,00	360,00	43,30	56,60	62,10	65,30	60,10	56,20	46,50	48,90	44,30	68,50	0,00	--	--	12,0000
067	Gevel west v3 productie	246690,63	442327,71	0,00	15,10	Relatief	0,00	360,00	48,20	58,20	67,20	69,40	68,00	69,60	62,40	58,80	46,70	75,14	0,00	--	--	12,0000
068	Gevel west v3 productie	246691,84	442329,59	0,00	15,10	Relatief	0,00	360,00	48,20	58,20	67,20	69,40	68,00	69,60	62,40	58,80	46,70	75,14	0,00	--	--	12,0000
069	Gevel west v3 productie	246693,21	442331,68	0,00	15,10	Relatief	0,00	360,00	48,20	58,20	67,20	69,40	68,00	69,60	62,40	58,80	46,70	75,14	0,00	--	--	12,0000
070	Gevel oost v3 productie	246700,73	442326,83	0,00	15,10	Relatief	0,00	360,00	44,20	55,20	59,20	54,40	46,00	47,60	45,40	34,80	26,70	62,04	0,00	--	--	12,0000
071	Gevel oost v3 productie	246699,43	442324,88	0,00	15,10	Relatief	0,00	360,00	44,20	55,20	59,20	54,40	46,00	47,60	45,40	34,80	26,70	62,04	0,00	--	--	12,0000
072	Gevel oost v3 productie	246698,12	442322,73	0,00	15,10	Relatief	0,00	360,00	44,20	55,20	59,20	54,40	46,00	47,60	45,40	34,80	26,70	62,04	0,00	--	--	12,0000
073	Lichtstrook gevel oost v3 productie	246698,92	442323,98	0,00	15,10	Relatief	0,00	360,00	45,00	58,00	64,00	66,20	61,80	59,40	49,20	50,60	42,50	69,98	0,00	--	--	12,0000
074	Lichtstrook gevel west v3 productie	246692,68	442330,88	0,00	15,10	Relatief	0,00	360,00	45,00	58,00	64,00	66,20	61,80	59,40	49,20	50,60	42,50	69,98	0,00	--	--	12,0000
075	Gevel west v4 productie	246690,79	442327,99	0,00	17,90	Relatief	0,00	360,00	50,00	60,20	67,40	66,60	69,90	72,10	66,60	65,40	58,10	76,62	0,00	--	--	12,0000
076	Gevel west v4 productie	246691,97	442329,78	0,00	17,90	Relatief	0,00	360,00	50,00	60,20	67,40	66,60	69,90	72,10	66,60	65,40	58,10	76,62	0,00	--	--	12,0000
077	Gevel west v4 productie	246693,32	442331,86	0,00	17,90	Relatief	0,00	360,00	50,00	60,20	67,40	66,60	69,90	72,10	66,60	65,40	58,10	76,62	0,00	--	--	12,0000
078	Gevel noord v4 productie	246698,90	442336,19	0,00	17,90	Relatief	0,00	360,00	46,50	57,70	59,90	52,10	48,40	50,60	50,10	41,90	38,60	63,18	0,00	--	--	12,0000
079	Gevel noord v4 productie	246700,70	442335,00	0,00	17,90	Relatief	0,00	360,00	46,50	57,70	59,90	52,10	48,40	50,60	50,10	41,90	38,60	63,18	0,00	--	--	12,0000
080	Gevel noord v4 productie	246702,44	442333,78	0,00	17,90	Relatief	0,00	360,00	46,50	57,70	59,90	52,10	48,40	50,60	50,10	41,90	38,60	63,18	0,00	--	--	12,0000
081	Gevel oost v4 productie	246703,15	442330,63	0,00	17,90	Relatief	0,00	360,00	46,30	57,50	59,70	51,90	48,20	50,40	49,90	41,70	38,40	62,98	0,00	--	--	12,0000
082	Gevel oost v4 productie	246701,88	442328,65	0,00	17,90	Relatief	0,00	360,00	46,30	57,50	59,70	51,90	48,20	50,40	49,90	41,70	38,40	62,98	0,00	--	--	12,0000
083	Gevel oost v4 productie	246700,85	442327,03	0,00	17,90	Relatief	0,00	360,00	46,30	57,50	59,70	51,90	48,20	50,40	49,90	41,70	38,40	62,98	0,00	--	--	12,0000
084	Gevel oost v4 productie	246699,59	442325,04	0,00	17,90	Relatief	0,00	360,00	46,30	57,50	59,70	51,90	48,20	50,40	49,90	41,70	38,40	62,98	0,00	--	--	12,0000
085	Gevel oost v4 productie	246698,21	442322,97	0,00	17,90	Relatief	0,00	360,00	46,30	57,50	59,70	51,90	48,20	50,40	49,90	41,70	38,40	62,98	0,00	--	--	12,0000
086	Lichtstrook gevel oost v4 productie	246699,02	442324,15	0,00	17,90	Relatief	0,00	360,00	47,00	60,20	64,40	63,60	63,90	62,10	53,60	57,40	54,10	70,51	0,00	--	--	12,0000
087	Lichtstrook gevel west v4 productie	246692,82	442331,09	0,00	17,90	Relatief	0,00	360,00	47,00	60,20	64,40	63,60	63,90	62,10	53,60	57,40	54,10	70,51	0,00	--	--	12,0000
088	Dak productie	246692,27	442326,11	0,00	19,10	Relatief	0,00	360,00	39,60	47,80	53,00	51,20	47,50	42,70	33,20	31,00	27,70	56,81	0,00	--	--	12,0000
089	Dak productie	246693,58	442328,09	0,00	19,10	Relatief	0,00	360,00	39,60	47,80	53,00	51,20	47,50	42,70	33,20	31,00	27,70	56,81	0,00	--	--	12,0000
090	Dak productie	246694,90	442330,14	0,00	19,10	Relatief	0,00	360,00	39,60	47,80	53,00	51,20	47,50	42,70	33,20	31,00	27,70	56,81	0,00	--	--	12,0000
091	Dak productie	246696,19	442332,12	0,00	19,10	Relatief	0,00	360,00	39,60	47,80	53,00	51,20	47,50	42,70	33,20	31,00	27,70	56,81	0,00	--	--	12,0000
092	Dak productie	246697,53	442334,12	0,00	19,10	Relatief	0,00	360,00	39,60	47,80	53,00	51,20	47,50	42,70	33,20	31,00	27,70	56,81	0,00	--	--	12,0000
093	Dak productie	246693,99	442324,94	0,00	19,10	Relatief	0,00	360,00	39,60	47,80	53,00	51,20	47,50	42,70	33,20	31,00	27,70	56,81	0,00	--	--	12,0000
094	Dak productie	246695,34	442326,94	0,00	19,10	Relatief	0,00	360,00	39,60	47,80	53,00	51,20	47,50	42,70	33,20	31,00	27,70	56,81	0,00	--	--	12,0000
095	Dak productie	246699,91	442333,82	0,00	19,10	Relatief	0,00	360,00	39,60	47,80	53,00	51,20	47,50	42,70	33,20	31,00	27,70	56,81	0,00	--	--	12,0000
096	Dak productie	246695,80	442323,73	0,00	19,10	Relatief	0,00	360,00	39,60	47,80	53,00	51,20	47,50	42,70	33,20	31,00	27,70	56,81	0,00	--	--	12,0000
097	Dak productie	246697,12	442325,76	0,00	19,10	Relatief	0,00	360,00	39,60	47,80	53,00	51,20	47,50	42,70	33,20	31,00	27,70	56,81	0,00	--	--	12,0000
098	Dak productie	246698,46	442327,73	0,00	19,10	Relatief	0,00	360,00	39,60	47,80	53,00	51,20	47,50	42,70	33,20	31,00	27,70	56,81	0,00	--	--	12,0000
099	Dak productie	246699,78	442329,79	0,00	19,10	Relatief	0,00	360,00	39,60	47,80	53,00	51,20	47,50	42,70	33,20	31,00	27,70	56,81	0,00	--	--	12,0000
100	Dak productie	246701,12	442331,73	0,00	19,10	Relatief	0,00	360,00	39,60	47,80	53,00	51,20	47,50	42,70	33,20	31,00	27,70	56,81	0,00	--	--	12,0000
101	Gevel west bgg laadstraat	246681,44	442342,77	0,00	4,30	Relatief	0,00	360,00	51,20	55,40	63,00	64,30	68,20	68,50	68,00	69,90	60,40	75,57	0,00	--	--	12,0000
102	Gevel west bgg laadstraat	246682,61	442344,46	0,00	4,30	Relatief	0,00	360,00	51,20	55,40	63,00	64,30	68,20	68,50	68,00	69,90	60,40	75,57	0,00	--	--	12,0000
103	Gevel noord bgg laadstraat	246686,42	442344,45	0,00	4,30	Relatief	0,00	360,00	50,20	55,40	58,00	52,30	49,20	49,50	54,00	48,90	43,40	62,49	0,00	--	--	12,0000
104	Gevel noord bgg laadstraat	246688,91	442342,80	0,00	4,30	Relatief	0,00	360,00	50,20	55,40	58,00	52,30	49,20	49,50	54,00	48,90	43,40	62,49	0,00	--	--	12,0000
105	Gevel noord bgg laadstraat	246691,40	442341,16	0,00	4,30	Relatief	0,00	360,00	50,20	55,40	58,00	52,30	49,20	49,50	54,00	48,90	43,40	62,49	0,00	--	--	12,0000
106	Gevel noord bgg laadstraat	246693,90	442339,50	0,00	4,30	Relatief	0,00	360,00	50,20	55,40	58,00	52,30	49,20	49,50	54,00	48,90	43,40	62,49	0,00	--	--	12,0000
107	Gevel noord bgg laadstraat	246696,44	442337,82	0,00	4,30	Relatief	0,00	360,00	50,20	55,40	58,00	52,30	49,20	49,50	54,00	48,90	43,40	62,49	0,00	--	--	12,0000
108	Gevel noord bgg laadstraat	246699,12	442336,05	0,00	4,30	Relatief	0,00	360,00	50,20	55,40	58,00	52,30	49,20	49,50	54,00	48,90	43,40	62,49	0,00	--	--	12,0000
109	Gevel noord bgg laadstraat	246701,46	442334,50	0,00	4,30	Relatief	0,00	360,00	50,20	55,40	58,00	52,30	49,20	49,50	54,00	48,90	43,40	62,49	0,00	--	--	12,0000
110	Gevel oost bgg laadstraat	246703,27	442330,81	0,00	4,30	Relatief	0,00	360,00	47,20	52,40	55,00	49,30	46,20	46,50	51,00	45,90	40,40	59,49	0,00	--	--	12,0000
111	Gevel oost bgg laadstraat	246701,75	442328,44	0,00	4,30	Relatief	0,00	360,00	47,20	52,40	55,00	49,30	46,20	46,50	51,00	45,90	40,40	59,49	0,00	--	--	12,0000
112	Gevel west v4 silodek gereed product	246681,27	442342,52	0,00	17,90	Relatief	0,00	360,00	45,90	54,30	63,70	62,40	66,00	66,30	64,00	65,30	58,50	72,84	0,00	--	--	12,0000
113	Gevel west v4 silodek gereed product	246682,79	442344,73	0,00	17,90	Relatief	0,00	360,00	45,90	54,30	63,70	62,40	66,00	66,30	64,00	65,30	58,50	72,84	0,00	--	--	12,0000
114	Gevel noord v4 silodek gereed product	246686,72	442344,25	0,00	17,90	Relatief	0,00	360,00	47,10	55,50	64,90	63,60	67,20	67,50	65,20	66,50	59,70	74,04	0,00	--	--	12,0000
115	Gevel noord v4 silodek gereed product	246689,22	442342,60	0,00	17,90	Relatief	0,00	360,00	47,10	55,50	64,90	63,60	67,20	67,50	65,20	66,50	59,70	74,04	0,00	--	--	12,0000
116	Gevel noord v4 silodek gereed product	246691,77	442340,91	0,00	17,90	Relatief	0,00	360,00	47,10	55,50	64,90	63,60	67,20	67,50	65,20	66,50	59,70	74,04	0,00	--	--	12,0000
117	Gevel noord v4 silodek gereed product	246694,30	442339,26	0,00	17,90	Relatief	0,00	360,00	47,10	55,50	64,90	63,60	67,20	67,50	65,20	66,50	59,70	74,04	0,00	--	--	12,0000
118	Gevel noord v4 silodek gereed product	246696,85	442337,56	0,00	17,90	Relatief	0,00	360,00	47,10	55,50	64,90	63,60	67,20	67,50	65,20	66,50	59,70	74,04	0,00	--	--	12,0000
119	Gevel zuid v4 silodek gereedproduct	246692,93	442332,73	0,00	17,90	Relatief	0,00	360,00	47,10	55,50	64,90	63,60	67,20	67,50	65,20	66,50	59,70	74,04	0,00	--	--	12,0000
120	Gevel zuid v4 silodek gereedproduct	246690,42	442334,40	0,00	17,90	Relatief	0,00	360,00	47,10	55,50	64,90	63,60	67,20	67,50	65,20	66,50	59,70	74,04	0,00	--	--	12,0000
121	Gevel zuid v4 silodek gereedproduct	246687,90	442336,06	0,00	17,90	Relatief	0,00	360,00	47,10	55,50	64,90	63,60	67,20	67,50	65,20	66,50	59,70	74,04	0,00	--	--	12,0000
122	Gevel zuid v4 silodek gereedproduct	246685,36	442337,74	0,00	17,90	Relatief	0,00	360,00	47,10	55,50	64,90	63,60	67,20	67,50	65,20	66,50	59,70	74,04	0,00	--	--	12,0000
123	Gevel zuid v4 silodek gereedproduct	246682,91	442339,36	0,00	17,90	Relatief	0,00	360,00	47,10	55,50	64,90	63,60	67,20	67,50	65,20	66,50	59,70	74,04	0,00	--	--	12,0000
124	Dak V4 silodek gereedproduct	246685,19	442342,72	0,00	19,10	Relatief	0,00	360,00	39,50	45,90	53,30	51,00	47,60	40,90	34,60	34,90	32,10	56,67	0,00	--	--	12,0000

Behoort bij besluit van burgemeester en wethouders van Winterswijk van 7 april 2023
behorend bij vergunning zaaknummer Z2023-0000029

Behoort bij besluit van burgemeester

RBS LAr,LT januari 2023 na maatregelen
Groep: (hoofdgroep)
Lijst van Puntbronnen, Koos Tekkamethode Industrielawaai - HMRI, industrie

Naam	Tb(u)(A)	Tb(u)(N)	Type	GeenRefl.	GeenDemping	Red 31	Red 63	Red 125	Red 250	Red 500	Red 1k	Red 2k	Red 4k	Red 8k	Groep
063	--	--	Normale puntbron	Ja	Nee	0,00	0,00	0,00	0,00	0,00	0,00	0,00	0,00	0,00	--
064	--	--	Normale puntbron	Ja	Nee	0,00	0,00	0,00	0,00	0,00	0,00	0,00	0,00	0,00	--
065	--	--	Normale puntbron	Ja	Nee	0,00	0,00	0,00	0,00	0,00	0,00	0,00	0,00	0,00	--
066	--	--	Normale puntbron	Ja	Nee	0,00	0,00	0,00	0,00	0,00	0,00	0,00	0,00	0,00	--
067	--	--	Normale puntbron	Ja	Nee	0,00	0,00	0,00	0,00	0,00	0,00	0,00	0,00	0,00	--
068	--	--	Normale puntbron	Ja	Nee	0,00	0,00	0,00	0,00	0,00	0,00	0,00	0,00	0,00	--
069	--	--	Normale puntbron	Ja	Nee	0,00	0,00	0,00	0,00	0,00	0,00	0,00	0,00	0,00	--
070	--	--	Normale puntbron	Ja	Nee	0,00	0,00	0,00	0,00	0,00	0,00	0,00	0,00	0,00	--
071	--	--	Normale puntbron	Ja	Nee	0,00	0,00	0,00	0,00	0,00	0,00	0,00	0,00	0,00	--
072	--	--	Normale puntbron	Ja	Nee	0,00	0,00	0,00	0,00	0,00	0,00	0,00	0,00	0,00	--
073	--	--	Normale puntbron	Ja	Nee	0,00	0,00	0,00	0,00	0,00	0,00	0,00	0,00	0,00	--
074	--	--	Normale puntbron	Ja	Nee	0,00	0,00	0,00	0,00	0,00	0,00	0,00	0,00	0,00	--
075	--	--	Normale puntbron	Ja	Nee	0,00	0,00	0,00	0,00	0,00	0,00	0,00	0,00	0,00	--
076	--	--	Normale puntbron	Ja	Nee	0,00	0,00	0,00	0,00	0,00	0,00	0,00	0,00	0,00	--
077	--	--	Normale puntbron	Ja	Nee	0,00	0,00	0,00	0,00	0,00	0,00	0,00	0,00	0,00	--
078	--	--	Normale puntbron	Ja	Nee	0,00	0,00	0,00	0,00	0,00	0,00	0,00	0,00	0,00	--
079	--	--	Normale puntbron	Ja	Nee	0,00	0,00	0,00	0,00	0,00	0,00	0,00	0,00	0,00	--
080	--	--	Normale puntbron	Ja	Nee	0,00	0,00	0,00	0,00	0,00	0,00	0,00	0,00	0,00	--
081	--	--	Normale puntbron	Ja	Nee	0,00	0,00	0,00	0,00	0,00	0,00	0,00	0,00	0,00	--
082	--	--	Normale puntbron	Ja	Nee	0,00	0,00	0,00	0,00	0,00	0,00	0,00	0,00	0,00	--
083	--	--	Normale puntbron	Ja	Nee	0,00	0,00	0,00	0,00	0,00	0,00	0,00	0,00	0,00	--
084	--	--	Normale puntbron	Ja	Nee	0,00	0,00	0,00	0,00	0,00	0,00	0,00	0,00	0,00	--
085	--	--	Normale puntbron	Ja	Nee	0,00	0,00	0,00	0,00	0,00	0,00	0,00	0,00	0,00	--
086	--	--	Normale puntbron	Ja	Nee	0,00	0,00	0,00	0,00	0,00	0,00	0,00	0,00	0,00	--
087	--	--	Normale puntbron	Ja	Nee	0,00	0,00	0,00	0,00	0,00	0,00	0,00	0,00	0,00	--
088	--	--	Normale puntbron	Nee	Nee	0,00	0,00	0,00	0,00	0,00	0,00	0,00	0,00	0,00	--
089	--	--	Normale puntbron	Nee	Nee	0,00	0,00	0,00	0,00	0,00	0,00	0,00	0,00	0,00	--
090	--	--	Normale puntbron	Nee	Nee	0,00	0,00	0,00	0,00	0,00	0,00	0,00	0,00	0,00	--
091	--	--	Normale puntbron	Nee	Nee	0,00	0,00	0,00	0,00	0,00	0,00	0,00	0,00	0,00	--
092	--	--	Normale puntbron	Nee	Nee	0,00	0,00	0,00	0,00	0,00	0,00	0,00	0,00	0,00	--
093	--	--	Normale puntbron	Nee	Nee	0,00	0,00	0,00	0,00	0,00	0,00	0,00	0,00	0,00	--
094	--	--	Normale puntbron	Nee	Nee	0,00	0,00	0,00	0,00	0,00	0,00	0,00	0,00	0,00	--
095	--	--	Normale puntbron	Nee	Nee	0,00	0,00	0,00	0,00	0,00	0,00	0,00	0,00	0,00	--
096	--	--	Normale puntbron	Nee	Nee	0,00	0,00	0,00	0,00	0,00	0,00	0,00	0,00	0,00	--
097	--	--	Normale puntbron	Nee	Nee	0,00	0,00	0,00	0,00	0,00	0,00	0,00	0,00	0,00	--
098	--	--	Normale puntbron	Nee	Nee	0,00	0,00	0,00	0,00	0,00	0,00	0,00	0,00	0,00	--
099	--	--	Normale puntbron	Nee	Nee	0,00	0,00	0,00	0,00	0,00	0,00	0,00	0,00	0,00	--
100	--	--	Normale puntbron	Nee	Nee	0,00	0,00	0,00	0,00	0,00	0,00	0,00	0,00	0,00	--
101	--	--	Normale puntbron	Ja	Nee	0,00	0,00	0,00	0,00	0,00	0,00	0,00	0,00	0,00	--
102	--	--	Normale puntbron	Ja	Nee	0,00	0,00	0,00	0,00	0,00	0,00	0,00	0,00	0,00	--
103	--	--	Normale puntbron	Ja	Nee	4,00	3,00	8,00	15,00	22,00	22,00	17,00	24,00	20,00	--
104	--	--	Normale puntbron	Ja	Nee	4,00	3,00	8,00	15,00	22,00	22,00	17,00	24,00	20,00	--
105	--	--	Normale puntbron	Ja	Nee	4,00	3,00	8,00	15,00	22,00	22,00	17,00	24,00	20,00	--
106	--	--	Normale puntbron	Ja	Nee	4,00	3,00	8,00	15,00	22,00	22,00	17,00	24,00	20,00	--
107	--	--	Normale puntbron	Ja	Nee	4,00	3,00	8,00	15,00	22,00	22,00	17,00	24,00	20,00	--
108	--	--	Normale puntbron	Ja	Nee	4,00	3,00	8,00	15,00	22,00	22,00	17,00	24,00	20,00	--
109	--	--	Normale puntbron	Ja	Nee	4,00	3,00	8,00	15,00	22,00	22,00	17,00	24,00	20,00	--
110	--	--	Normale puntbron	Ja	Nee	4,00	3,00	8,00	15,00	22,00	22,00	17,00	24,00	20,00	--
111	--	--	Normale puntbron	Ja	Nee	4,00	3,00	8,00	15,00	22,00	22,00	17,00	24,00	20,00	--
112	--	--	Normale puntbron	Ja	Nee	0,00	0,00	0,00	0,00	0,00	0,00	0,00	0,00	0,00	--
113	--	--	Normale puntbron	Ja	Nee	0,00	0,00	0,00	0,00	0,00	0,00	0,00	0,00	0,00	--
114	--	--	Normale puntbron	Ja	Nee	0,00	0,00	0,00	0,00	0,00	0,00	0,00	0,00	0,00	--
115	--	--	Normale puntbron	Ja	Nee	0,00	0,00	0,00	0,00	0,00	0,00	0,00	0,00	0,00	--
116	--	--	Normale puntbron	Ja	Nee	0,00	0,00	0,00	0,00	0,00	0,00	0,00	0,00	0,00	--
117	--	--	Normale puntbron	Ja	Nee	0,00	0,00	0,00	0,00	0,00	0,00	0,00	0,00	0,00	--
118	--	--	Normale puntbron	Ja	Nee	0,00	0,00	0,00	0,00	0,00	0,00	0,00	0,00	0,00	--
119	--	--	Normale puntbron	Ja	Nee	0,00	0,00	0,00	0,00	0,00	0,00	0,00	0,00	0,00	--
120	--	--	Normale puntbron	Ja	Nee	0,00	0,00	0,00	0,00	0,00	0,00	0,00	0,00	0,00	--
121	--	--	Normale puntbron	Ja	Nee	0,00	0,00	0,00	0,00	0,00	0,00	0,00	0,00	0,00	--
122	--	--	Normale puntbron	Ja	Nee	0,00	0,00	0,00	0,00	0,00	0,00	0,00	0,00	0,00	--
123	--	--	Normale puntbron	Ja	Nee	0,00	0,00	0,00	0,00	0,00	0,00	0,00	0,00	0,00	--
124	--	--	Normale puntbron	Nee	Nee	0,00	0,00	0,00	0,00	0,00	0,00	0,00	0,00	0,00	--

Behoort bij besluit
van burgemeester
en wethouders van
Winterswijk van
7 april 2016
behorend
bij vergunning
zaaknummer
106725
zaaknummer Z2023-0000[illegible]
Behoort bij besluit
van burgemeester

Model: RBS LAr,LT januari 2023 na maatregelen
Groep: (hoofdgroep)
Lijst van Puntbronnen, voor rekenmethode Industrielawaai - HMRI, industrie

Naam	Omschr.	X	Y	Maaiveld	Hoogte	Hdef.	Richt.	Hoek	Lwr 31	Lwr 63	Lwr 125	Lwr 250	Lwr 500	Lwr 1k	Lwr 2k	Lwr 4k	Lwr 8k	Lwr Totaal	Cb(D)	Cb(A)	Cb(N)	Tb(u)(D)
125	Dak V4 silodek gereedproduct	246687,68	442341,07	0,00	19,10	Relatief	0,00	360,00	39,50	45,90	53,30	51,00	47,60	40,90	34,60	34,90	32,10	56,67	0,00	--	--	12,0000
126	Dak V4 silodek gereedproduct	246690,20	442339,40	0,00	19,10	Relatief	0,00	360,00	39,50	45,90	53,30	51,00	47,60	40,90	34,60	34,90	32,10	56,67	0,00	--	--	12,0000
127	Dak V4 silodek gereedproduct	246692,70	442337,75	0,00	19,10	Relatief	0,00	360,00	39,50	45,90	53,30	51,00	47,60	40,90	34,60	34,90	32,10	56,67	0,00	--	--	12,0000
128	Dak V4 silodek gereedproduct	246695,22	442336,10	0,00	19,10	Relatief	0,00	360,00	39,50	45,90	53,30	51,00	47,60	40,90	34,60	34,90	32,10	56,67	0,00	--	--	12,0000
129	Dak V4 silodek gereedproduct	246684,01	442341,04	0,00	19,10	Relatief	0,00	360,00	39,50	45,90	53,30	51,00	47,60	40,90	34,60	34,90	32,10	56,67	0,00	--	--	12,0000
130	Dak V4 silodek gereedproduct	246686,49	442339,37	0,00	19,10	Relatief	0,00	360,00	39,50	45,90	53,30	51,00	47,60	40,90	34,60	34,90	32,10	56,67	0,00	--	--	12,0000
131	Dak V4 silodek gereedproduct	246689,06	442337,73	0,00	19,10	Relatief	0,00	360,00	39,50	45,90	53,30	51,00	47,60	40,90	34,60	34,90	32,10	56,67	0,00	--	--	12,0000
132	Dak V4 silodek gereedproduct	246691,55	442336,08	0,00	19,10	Relatief	0,00	360,00	39,50	45,90	53,30	51,00	47,60	40,90	34,60	34,90	32,10	56,67	0,00	--	--	12,0000
133	Dak V4 silodek gereedproduct	246694,02	442334,43	0,00	19,10	Relatief	0,00	360,00	39,50	45,90	53,30	51,00	47,60	40,90	34,60	34,90	32,10	56,67	0,00	--	--	12,0000
134	Gevel zuid bgg opslagruimte	246682,35	442329,54	0,00	4,30	Relatief	0,00	360,00	50,80	54,30	61,30	61,60	61,00	62,40	57,30	52,90	40,90	68,40	0,00	--	--	12,0000
135	Gevel zuid bgg opslagruimte	246679,39	442331,50	0,00	4,30	Relatief	0,00	360,00	50,80	54,30	61,30	61,60	61,00	62,40	57,30	52,90	40,90	68,40	0,00	--	--	12,0000
136	Gevel west bgg opslagruimte	246678,99	442335,37	0,00	4,30	Relatief	0,00	360,00	50,80	54,30	61,30	61,60	61,00	62,40	57,30	52,90	40,90	68,40	0,00	--	--	12,0000
137	Gevel west bgg opslagruimte	246680,56	442337,74	0,00	4,30	Relatief	0,00	360,00	50,80	54,30	61,30	61,60	61,00	62,40	57,30	52,90	40,90	68,40	0,00	--	--	12,0000
138	Dak bgg opslagruimte	246683,61	442335,74	0,00	6,60	Relatief	0,00	360,00	42,10	43,60	48,60	47,90	40,30	34,70	25,60	20,20	12,20	52,73	0,00	--	--	12,0000
139	Dak bgg opslagruimte	246686,52	442333,81	0,00	6,60	Relatief	0,00	360,00	42,10	43,60	48,60	47,90	40,30	34,70	25,60	20,20	12,20	52,73	0,00	--	--	12,0000
140	Dak bgg opslagruimte	246689,43	442331,91	0,00	6,60	Relatief	0,00	360,00	42,10	43,60	48,60	47,90	40,30	34,70	25,60	20,20	12,20	52,73	0,00	--	--	12,0000
141	Dak bgg opslagruimte	246682,04	442333,42	0,00	6,60	Relatief	0,00	360,00	42,10	43,60	48,60	47,90	40,30	34,70	25,60	20,20	12,20	52,73	0,00	--	--	12,0000
142	Dak bgg opslagruimte	246684,98	442331,52	0,00	6,60	Relatief	0,00	360,00	42,10	43,60	48,60	47,90	40,30	34,70	25,60	20,20	12,20	52,73	0,00	--	--	12,0000
143	Dak bgg opslagruimte	246687,89	442329,56	0,00	6,60	Relatief	0,00	360,00	42,10	43,60	48,60	47,90	40,30	34,70	25,60	20,20	12,20	52,73	0,00	--	--	12,0000
207	Heftruck gas	246656,00	442334,04	0,00	1,00	Relatief	0,00	360,00	59,00	69,00	74,00	81,00	86,00	86,00	85,00	81,00	75,00	91,55	13,80	--	--	0,5002

Behoort bij besluit
van burgemeester
en wethouders van
Winterswijk van
7 april 2023
behorend
bij vergunning
zaaknummer Z2023-0000020

gemeente Winterswijk
Behoort bij besluit
van burgemeester

RBS LAr,LT januari 2023 na maatregelen
(hoofdgroep)
Lijst van puntbronnen, inclusief rekenmethode Industrielawaai - HMRI, industrie

Naam	Tb(u)(A)	Tb(u)(N)	Type	GeenRefl.	GeenDemping	Red 31	Red 63	Red 125	Red 250	Red 500	Red 1k	Red 2k	Red 4k	Red 8k	Groep
125	--	--	Normale puntbron	Nee	Nee	0,00	0,00	0,00	0,00	0,00	0,00	0,00	0,00	0,00	--
126	--	--	Normale puntbron	Nee	Nee	0,00	0,00	0,00	0,00	0,00	0,00	0,00	0,00	0,00	--
127	--	--	Normale puntbron	Nee	Nee	0,00	0,00	0,00	0,00	0,00	0,00	0,00	0,00	0,00	--
128	--	--	Normale puntbron	Nee	Nee	0,00	0,00	0,00	0,00	0,00	0,00	0,00	0,00	0,00	--
129	--	--	Normale puntbron	Nee	Nee	0,00	0,00	0,00	0,00	0,00	0,00	0,00	0,00	0,00	--
130	--	--	Normale puntbron	Nee	Nee	0,00	0,00	0,00	0,00	0,00	0,00	0,00	0,00	0,00	--
131	--	--	Normale puntbron	Nee	Nee	0,00	0,00	0,00	0,00	0,00	0,00	0,00	0,00	0,00	--
132	--	--	Normale puntbron	Nee	Nee	0,00	0,00	0,00	0,00	0,00	0,00	0,00	0,00	0,00	--
133	--	--	Normale puntbron	Nee	Nee	0,00	0,00	0,00	0,00	0,00	0,00	0,00	0,00	0,00	--
134	--	--	Normale puntbron	Ja	Nee	0,00	0,00	0,00	0,00	0,00	0,00	0,00	0,00	0,00	--
135	--	--	Normale puntbron	Ja	Nee	0,00	0,00	0,00	0,00	0,00	0,00	0,00	0,00	0,00	--
136	--	--	Normale puntbron	Ja	Nee	0,00	0,00	0,00	0,00	0,00	0,00	0,00	0,00	0,00	--
137	--	--	Normale puntbron	Ja	Nee	0,00	0,00	0,00	0,00	0,00	0,00	0,00	0,00	0,00	--
138	--	--	Normale puntbron	Nee	Nee	0,00	0,00	0,00	0,00	0,00	0,00	0,00	0,00	0,00	--
139	--	--	Normale puntbron	Nee	Nee	0,00	0,00	0,00	0,00	0,00	0,00	0,00	0,00	0,00	--
140	--	--	Normale puntbron	Nee	Nee	0,00	0,00	0,00	0,00	0,00	0,00	0,00	0,00	0,00	--
141	--	--	Normale puntbron	Nee	Nee	0,00	0,00	0,00	0,00	0,00	0,00	0,00	0,00	0,00	--
142	--	--	Normale puntbron	Nee	Nee	0,00	0,00	0,00	0,00	0,00	0,00	0,00	0,00	0,00	--
143	--	--	Normale puntbron	Nee	Nee	0,00	0,00	0,00	0,00	0,00	0,00	0,00	0,00	0,00	--
207	--	--	Normale puntbron	Nee	Nee	0,00	0,00	0,00	0,00	0,00	0,00	0,00	0,00	0,00	--

Behoort bij besluit
van burgemeester
en wethouders van
Winterswijk van
7 april 2016
behorend
bij vergunning
zaaknummer
Z2023-0000012

RBS LAr,LT januari 2023 na maatregelen
(hoofdgroep)
Lijst van Mobiele Groep Voor Rekenmethode Industrielawaai - HMRI, industrie

Naam	Omschr.	X-1	Y-1	ISO M.	ISO_H	Hdef.	Lengte	Gem.snelheid	Aant.puntbr	Aantal(D)	Aantal(A)	Aantal(N)	Lwr 31	Lwr 63	Lwr 125	Lwr 250	Lwr 500	Lwr 1k	Lwr 2k	Lwr 4k	Lwr 8k
201	Vrachtwagens aanvoer stortput	246649,65	442354,60	0,00	1,00	Relatief	109,63	5	55	8	--	--	64,80	75,50	82,10	86,30	91,20	94,30	92,40	86,30	75,80
202	Bulkwagens aanvoer vloeistoffen/premix	246648,91	442353,86	0,00	1,00	Relatief	109,51	5	55	1	--	--	64,80	75,50	82,10	86,10	91,20	94,30	92,40	86,30	75,80
203	Vrachtwagens aanvoer zakgoed	246648,62	442353,20	0,00	1,00	Relatief	66,93	5	34	1	--	--	64,80	75,50	82,10	86,10	91,20	94,30	92,40	86,30	75,80
204	Vrachtwagens afvoer gereed product routedeel1	246717,36	442320,88	0,00	1,00	Relatief	16,90	5	9	8	--	--	64,80	75,50	82,10	86,10	91,20	94,30	92,40	86,30	75,80
205	Vrachtwagens afvoer gereed product routedeel2	246682,11	442343,49	0,00	1,00	Relatief	40,60	5	21	8	--	--	64,80	75,50	82,10	86,10	91,20	94,30	92,40	86,30	75,80
206	Personenwagens personeel/bezoekers	246647,30	442352,25	0,00	0,80	Relatief	78,67	5	40	3	--	--	62,00	72,00	77,00	80,00	81,00	84,00	82,00	80,00	71,00
207	Achteruitrijsignalering vw aanvoer stortput	246672,51	442351,11	0,00	1,00	Relatief	36,37	5	19	8	--	--	60,00	68,00	75,00	90,00	88,00	92,00	94,00	82,00	75,00
208	Achteruitrijsignalering bw aanvoer vl./premix	246690,17	442347,20	0,00	1,00	Relatief	34,64	5	18	1	--	--	60,00	68,00	75,00	90,00	88,00	92,00	94,00	82,00	75,00

Behoort bij besluit
van burgemeester
en wethouders van
Winterswijk van
7 april 2023
behorend
bij vergunning
zaaknummer Z2023-0000020

gemeente Winterswijk
Behoort bij besluit
van burgemeester

RBS LAr,LT januari 2023 na maatregelen
(hoofdgroep)
Lijst van Mobiele bron voor rekenmethode Industrielawaai - HMRI, industrie

Naam	Lwr Totaal	Groep	Red 32	Red 63	Red 125	Red 250	Red 500	Red 1k	Red 2k	Red 4k	Red 8k	Cb(D)	Cb(A)	Cb(N)
201	98,35	--	0,00	0,00	0,00	0,00	0,00	0,00	0,00	0,00	0,00	35,76	--	--
202	98,34	--	0,00	0,00	0,00	0,00	0,00	0,00	0,00	0,00	0,00	44,79	--	--
203	98,34	--	0,00	0,00	0,00	0,00	0,00	0,00	0,00	0,00	0,00	44,84	--	--
204	98,34	--	0,00	0,00	0,00	0,00	0,00	0,00	0,00	0,00	0,00	36,01	--	--
205	98,34	--	0,00	0,00	0,00	0,00	0,00	0,00	0,00	0,00	0,00	35,89	--	--
206	89,12	--	0,00	0,00	0,00	0,00	0,00	0,00	0,00	0,00	0,00	40,07	--	--
207	97,75	--	0,00	0,00	0,00	0,00	0,00	0,00	0,00	0,00	0,00	35,93	--	--
208	97,75	--	0,00	0,00	0,00	0,00	0,00	0,00	0,00	0,00	0,00	44,94	--	--

Behoort bij besluit van burgemeester en wethouders van Winterswijk van 7 april 2016
behorend bij vergunning
zaaknummer
gemeente Winterswijk
Behoort bij besluit van burgemeester

Rapport: Resultatentabel
Model: RBS LAr,LT januari 2023 na maatregelen
LAeq totaalresultaten voor toetspunten
Groep: (hoofdgroep)
Groepsreductie: Nee

Naam Toetspunt	Omschrijving	X	Y	Hoogte	Dag	Avond	Nacht	Etmaal	Li
001_A	Wooldseweg 24	246703,31	442344,61	1,50	49	--	--	49	79
002_A	Wooldseweg 24	246717,97	442329,05	1,50	51	--	--	51	71
002_B	Wooldseweg 24	246717,97	442329,05	5,00	56	--	--	56	80
003_A	Wooldseweg 30	246687,18	442304,70	1,50	52	--	--	52	81
003_B	Wooldseweg 30	246687,18	442304,70	5,00	52	--	--	52	80
004_A	Wooldseweg 30	246690,34	442304,79	1,50	52	--	--	52	78
005_A	Wooldseweg 24	246708,07	442337,63	1,50	54	--	--	54	76
006_A	Wooldseweg 30/30a	246699,51	442292,66	1,50	41	--	--	41	61
006_B	Wooldseweg 30/30a	246699,51	442292,66	5,00	43	--	--	43	61
007_A	Wooldseweg 24	246722,94	442329,15	1,50	43	--	--	43	67
007_B	Wooldseweg 24	246722,94	442329,15	5,00	45	--	--	45	66
008_A	Wooldseweg 22	246713,84	442344,87	1,50	43	--	--	43	64
008_B	Wooldseweg 22	246713,84	442344,87	5,00	48	--	--	48	69
009_A	Wooldseweg 18	246723,59	442334,24	1,50	42	--	--	42	61
009_B	Wooldseweg 18	246723,59	442334,24	5,00	45	--	--	45	62
010_A	Wooldseweg 22	246726,86	442335,30	1,50	41	--	--	41	61
010_B	Wooldseweg 22	246726,86	442335,30	5,00	43	--	--	43	61
011_A	Wooldseweg 20	246721,36	442348,16	1,50	44	--	--	44	70
011_B	Wooldseweg 20	246721,36	442348,16	5,00	50	--	--	50	72
012_A	Wooldseweg 18	246727,64	442340,85	1,50	40	--	--	40	63
012_B	Wooldseweg 18	246727,64	442340,85	5,00	45	--	--	45	67
013_A	Wooldseweg 20	246731,43	442342,47	1,50	41	--	--	41	60
013_B	Wooldseweg 20	246731,43	442342,47	5,00	42	--	--	42	61
014_A	Wooldseweg 18	246725,11	442355,99	1,50	48	--	--	48	74
014_B	Wooldseweg 18	246725,11	442355,99	5,00	49	--	--	49	76
015_A	Wooldseweg 18	246733,98	442349,58	1,50	40	--	--	40	64
015_B	Wooldseweg 18	246733,98	442349,58	5,00	45	--	--	45	68
016_A	Wooldseweg 18	246737,09	442352,61	1,50	40	--	--	40	58
016_B	Wooldseweg 18	246737,09	442352,61	5,00	42	--	--	42	59
017_A	Wooldseweg 16	246730,79	442364,29	1,50	46	--	--	46	67
017_B	Wooldseweg 16	246730,79	442364,29	5,00	48	--	--	48	72
018_A	Wooldseweg 16	246738,84	442359,62	1,50	38	--	--	38	61
018_B	Wooldseweg 16	246738,84	442359,62	5,00	44	--	--	44	65
019_A	Wooldseweg 16	246741,66	442362,68	1,50	37	--	--	37	57
019_B	Wooldseweg 16	246741,66	442362,68	5,00	38	--	--	38	57
020_A	Wooldseweg 14	246733,51	442372,66	1,50	46	--	--	46	75
020_B	Wooldseweg 14	246733,51	442372,66	5,00	48	--	--	48	76
021_A	Wooldseweg 14	246744,84	442371,10	1,50	34	--	--	34	56
021_B	Wooldseweg 14	246744,84	442371,10	5,00	35	--	--	35	56
022_A	Parallelweg 102	246729,49	442390,78	1,50	42	--	--	42	73
022_B	Parallelweg 102	246729,49	442390,78	5,00	45	--	--	45	74
023_A	Parallelweg 102	246737,60	442392,15	1,50	39	--	--	39	60
023_B	Parallelweg 102	246737,60	442392,15	5,00	40	--	--	40	60
024_A	Wooldseweg 30a	246687,50	442297,88	1,50	46	--	--	46	70
024_B	Wooldseweg 30a	246687,50	442297,88	5,00	51	--	--	51	77
025_A	Wooldseweg 32	246681,89	442293,75	1,50	48	--	--	48	71
025_B	Wooldseweg 32	246681,89	442293,75	5,00	50	--	--	50	77
026_A	Wooldseweg 32	246691,18	442285,08	1,50	38	--	--	38	59
026_B	Wooldseweg 32	246691,18	442285,08	5,00	40	--	--	40	58
027_A	Wooldseweg 34	246676,58	442282,83	1,50	36	--	--	36	64
027_B	Wooldseweg 34	246676,58	442282,83	5,00	41	--	--	41	61
028_A	Wooldseweg 34	246686,48	442277,95	1,50	35	--	--	35	57
028_B	Wooldseweg 34	246686,48	442277,95	5,00	38	--	--	38	57
029_A	Golsweg 2	246663,97	442268,40	1,50	43	--	--	43	64
029_B	Golsweg 2	246663,97	442268,40	5,00	46	--	--	46	70
030_A	Golsweg 2	246665,92	442256,97	1,50	35	--	--	35	55
030_B	Golsweg 2	246665,92	442256,97	5,00	39	--	--	39	55
031_A	Golsweg 4	246652,81	442272,29	1,50	42	--	--	42	66
031_B	Golsweg 4	246652,81	442272,29	5,00	45	--	--	45	71
032_A	Golsweg 4	246657,48	442270,12	1,50	45	--	--	45	61
032_B	Golsweg 4	246657,48	442270,12	5,00	49	--	--	49	72
033_A	Golsweg 4	246659,08	442255,63	1,50	32	--	--	32	55
033_B	Golsweg 4	246659,08	442255,63	5,00	35	--	--	35	54
034_A	Golsweg 6	246647,90	442264,81	1,50	39	--	--	39	68
034_B	Golsweg 6	246647,90	442264,81	5,00	44	--	--	44	71
035_A	Golsweg 6	246652,15	442253,03	1,50	33	--	--	33	54
035_B	Golsweg 6	246652,15	442253,03	5,00	34	--	--	34	54
036_A	Golsweg 8	246642,17	442263,66	1,50	43	--	--	43	67
036_B	Golsweg 8	246642,17	442263,66	5,00	44	--	--	44	71
037_A	Golsweg 8	246647,34	442249,97	1,50	34	--	--	34	54
037_B	Golsweg 8	246647,34	442249,97	5,00	34	--	--	34	55
038_A	Golsweg 10	246624,11	442265,88	1,50	41	--	--	41	63
038_B	Golsweg 10	246624,11	442265,88	5,00	44	--	--	44	70
039_A	Golsweg 10	246631,92	442260,73	1,50	42	--	--	42	62
039_B	Golsweg 10	246631,92	442260,73	5,00	46	--	--	46	71
040_A	Golsweg 10	246634,14	442257,18	1,50	40	--	--	40	65
040_B	Golsweg 10	246634,14	442257,18	5,00	43	--	--	43	70
041_A	Golsweg 10	246635,31	442246,68	1,50	35	--	--	35	54
041_B	Golsweg 10	246635,31	442246,68	5,00	34	--	--	34	55
042_A	Golsweg 14	246619,07	442256,29	1,50	29	--	--	29	57
042_B	Golsweg 14	246619,07	442256,29	5,00	35	--	--	35	61
043_A	Golsweg 14	246624,10	442242,50	1,50	34	--	--	34	54
043_B	Golsweg 14	246624,10	442242,50	5,00	35	--	--	35	55
044_A	Golsweg 16	246612,57	442253,92	1,50	33	--	--	33	61

Alle getoonde dB-waarden zijn A-gewogen

Behoort bij besluit van burgemeester en wethouders van Winterswijk van 7 april 2016
behorend bij vergunning
zaaknummer
gemeente Winterswijk
Wet algemene bepalingen omgevingsrecht
zaaknummer
Coops Meengroenders B.V., Winterswijk
van burgemeester

Rapport: Resultatentabel
Model: RBS LAr,LT januari 2023 na maatregelen
LAeq totaalresultaten voor toetspunten
Groep: (hoofdgroep)
Groepsreductie: Nee

Naam Toetspunt	Omschrijving	X	Y	Hoogte	Dag	Avond	Nacht	Etmaal	Li
044_B	Golsweg 16	246612,57	442253,92	5,00	40	--	--	40	64
045_A	Golsweg 16	246617,77	442240,13	1,50	31	--	--	31	53
045_B	Golsweg 16	246617,77	442240,13	5,00	34	--	--	34	52
046_A	Golsweg 18	246605,59	442251,31	1,50	37	--	--	37	61
046_B	Golsweg 18	246605,59	442251,31	5,00	41	--	--	41	66
047_A	Golsweg 18	246609,76	442238,09	1,50	32	--	--	32	52
047_B	Golsweg 18	246609,76	442238,09	5,00	34	--	--	34	52
048_A	Golsweg 20	246593,07	442249,05	1,50	37	--	--	37	58
048_B	Golsweg 20	246593,07	442249,05	5,00	40	--	--	40	62
049_A	Golsweg 20	246596,90	442247,13	1,50	37	--	--	37	59
049_B	Golsweg 20	246596,90	442247,13	5,00	40	--	--	40	64
050_A	Golsweg 20	246593,84	442232,27	1,50	30	--	--	30	51
050_B	Golsweg 20	246593,84	442232,27	5,00	31	--	--	31	51
051_A	Wooldseweg 97	246694,57	442229,68	1,50	41	--	--	41	61
051_B	Wooldseweg 97	246694,57	442229,68	5,00	44	--	--	44	61
052_A	Wooldseweg 97	246699,77	442231,61	1,50	41	--	--	41	61
052_B	Wooldseweg 97	246699,77	442231,61	5,00	44	--	--	44	62
053_A	Wooldseweg 95	246720,93	442229,25	1,50	40	--	--	40	62
053_B	Wooldseweg 95	246720,93	442229,25	5,00	43	--	--	43	62
054_A	Wooldseweg 93	246750,55	442231,08	1,50	40	--	--	40	62
054_B	Wooldseweg 93	246750,55	442231,08	5,00	43	--	--	43	63
055_A	Wooldseweg 91	246779,26	442231,05	1,50	39	--	--	39	62
055_B	Wooldseweg 91	246779,26	442231,05	5,00	42	--	--	42	62
056_A	Wooldseweg 89	246812,85	442236,82	1,50	37	--	--	37	60
056_B	Wooldseweg 89	246812,85	442236,82	5,00	40	--	--	40	60
057_A	Wooldseweg 24	246712,41	442332,64	1,50	52	--	--	52	72
057_B	Wooldseweg 24	246712,41	442332,64	5,00	58	--	--	58	81
058_A	Wooldseweg 30	246694,32	442301,70	1,50	52	--	--	52	77
058_B	Wooldseweg 30	246694,32	442301,70	5,00	53	--	--	53	77

Alle getoonde dB-waarden zijn A-gewogen

Behoort bij besluit van burgemeester en wethouders van Winterswijk van 7 april 2016
behorend bij vergunning
zaaknummer
gemeente Winterswijk
van burgemeester

Rapport: Resultatentabel
Model: RBS LAr,LT januari 2023 na maatregelen
LAeq totaalresultaten voor toetspunten
Groep: (hoofdgroep)
Groepsreductie: Nee

Naam Toetspunt	Omschrijving	X	Y	Hoogte	Dag	Avond	Nacht	Etmaal	Li
001_A	Wooldseweg 24	246703,31	442344,61	1,50	49,1	--	--	49,1	79,0
002_A	Wooldseweg 24	246717,97	442329,05	1,50	51,4	--	--	51,4	70,7
002_B	Wooldseweg 24	246717,97	442329,05	5,00	56,5	--	--	56,5	80,4
003_A	Wooldseweg 30	246687,18	442304,70	1,50	51,8	--	--	51,8	80,6
003_B	Wooldseweg 30	246687,18	442304,70	5,00	52,4	--	--	52,4	80,0
004_A	Wooldseweg 30	246690,34	442304,79	1,50	51,5	--	--	51,5	78,3
005_A	Wooldseweg 24	246708,07	442337,63	1,50	53,8	--	--	53,8	76,3
006_A	Wooldseweg 30/30a	246699,51	442292,66	1,50	40,7	--	--	40,7	61,2
006_B	Wooldseweg 30/30a	246699,51	442292,66	5,00	42,9	--	--	42,9	61,2
007_A	Wooldseweg 24	246722,94	442329,15	1,50	43,2	--	--	43,2	66,7
007_B	Wooldseweg 24	246722,94	442329,15	5,00	45,4	--	--	45,4	66,4
008_A	Wooldseweg 22	246713,84	442344,87	1,50	43,3	--	--	43,3	64,3
008_B	Wooldseweg 22	246713,84	442344,87	5,00	48,5	--	--	48,5	68,7
009_A	Wooldseweg 18	246723,59	442334,24	1,50	42,0	--	--	42,0	60,6
009_B	Wooldseweg 18	246723,59	442334,24	5,00	45,0	--	--	45,0	61,5
010_A	Wooldseweg 22	246726,86	442335,30	1,50	40,9	--	--	40,9	61,4
010_B	Wooldseweg 22	246726,86	442335,30	5,00	42,6	--	--	42,6	60,9
011_A	Wooldseweg 20	246721,36	442348,16	1,50	44,3	--	--	44,3	70,5
011_B	Wooldseweg 20	246721,36	442348,16	5,00	50,0	--	--	50,0	72,2
012_A	Wooldseweg 18	246727,64	442340,85	1,50	39,5	--	--	39,5	62,7
012_B	Wooldseweg 18	246727,64	442340,85	5,00	45,3	--	--	45,3	66,5
013_A	Wooldseweg 20	246731,43	442342,47	1,50	41,1	--	--	41,1	60,4
013_B	Wooldseweg 20	246731,43	442342,47	5,00	41,9	--	--	41,9	60,6
014_A	Wooldseweg 18	246725,11	442355,99	1,50	47,6	--	--	47,6	74,4
014_B	Wooldseweg 18	246725,11	442355,99	5,00	49,1	--	--	49,1	75,7
015_A	Wooldseweg 18	246733,98	442349,58	1,50	40,0	--	--	40,0	63,5
015_B	Wooldseweg 18	246733,98	442349,58	5,00	44,5	--	--	44,5	68,0
016_A	Wooldseweg 18	246737,09	442352,61	1,50	40,4	--	--	40,4	58,5
016_B	Wooldseweg 18	246737,09	442352,61	5,00	41,9	--	--	41,9	59,1
017_A	Wooldseweg 16	246730,79	442364,29	1,50	45,8	--	--	45,8	67,0
017_B	Wooldseweg 16	246730,79	442364,29	5,00	48,2	--	--	48,2	71,5
018_A	Wooldseweg 16	246738,84	442359,62	1,50	38,2	--	--	38,2	61,2
018_B	Wooldseweg 16	246738,84	442359,62	5,00	44,3	--	--	44,3	65,4
019_A	Wooldseweg 16	246741,66	442362,68	1,50	37,0	--	--	37,0	57,3
019_B	Wooldseweg 16	246741,66	442362,68	5,00	38,1	--	--	38,1	57,2
020_A	Wooldseweg 14	246733,51	442372,66	1,50	46,0	--	--	46,0	74,7
020_B	Wooldseweg 14	246733,51	442372,66	5,00	48,4	--	--	48,4	75,6
021_A	Wooldseweg 14	246744,84	442371,10	1,50	33,6	--	--	33,6	55,8
021_B	Wooldseweg 14	246744,84	442371,10	5,00	35,4	--	--	35,4	55,8
022_A	Parallelweg 102	246729,49	442390,78	1,50	42,3	--	--	42,3	72,8
022_B	Parallelweg 102	246729,49	442390,78	5,00	45,0	--	--	45,0	73,9
023_A	Parallelweg 102	246737,60	442392,15	1,50	38,8	--	--	38,8	59,8
023_B	Parallelweg 102	246737,60	442392,15	5,00	39,7	--	--	39,7	59,9
024_A	Wooldseweg 30a	246687,50	442297,88	1,50	46,4	--	--	46,4	70,2
024_B	Wooldseweg 30a	246687,50	442297,88	5,00	50,7	--	--	50,7	76,8
025_A	Wooldseweg 32	246681,89	442293,75	1,50	48,3	--	--	48,3	71,1
025_B	Wooldseweg 32	246681,89	442293,75	5,00	50,4	--	--	50,4	77,1
026_A	Wooldseweg 32	246691,18	442285,08	1,50	38,0	--	--	38,0	58,6
026_B	Wooldseweg 32	246691,18	442285,08	5,00	39,6	--	--	39,6	58,3
027_A	Wooldseweg 34	246676,58	442282,83	1,50	36,3	--	--	36,3	64,2
027_B	Wooldseweg 34	246676,58	442282,83	5,00	41,0	--	--	41,0	61,4
028_A	Wooldseweg 34	246686,48	442277,95	1,50	35,2	--	--	35,2	56,7
028_B	Wooldseweg 34	246686,48	442277,95	5,00	37,9	--	--	37,9	56,7
029_A	Golsweg 2	246663,97	442268,40	1,50	43,0	--	--	43,0	64,0
029_B	Golsweg 2	246663,97	442268,40	5,00	45,6	--	--	45,6	70,3
030_A	Golsweg 2	246665,92	442256,97	1,50	34,9	--	--	34,9	55,2
030_B	Golsweg 2	246665,92	442256,97	5,00	38,7	--	--	38,7	54,9
031_A	Golsweg 4	246652,81	442272,29	1,50	42,1	--	--	42,1	66,3
031_B	Golsweg 4	246652,81	442272,29	5,00	45,3	--	--	45,3	71,3
032_A	Golsweg 4	246657,48	442270,12	1,50	44,6	--	--	44,6	61,2
032_B	Golsweg 4	246657,48	442270,12	5,00	48,6	--	--	48,6	71,5
033_A	Golsweg 4	246659,08	442255,63	1,50	32,5	--	--	32,5	55,3
033_B	Golsweg 4	246659,08	442255,63	5,00	35,4	--	--	35,4	54,4
034_A	Golsweg 6	246647,90	442264,81	1,50	38,8	--	--	38,8	68,4
034_B	Golsweg 6	246647,90	442264,81	5,00	43,6	--	--	43,6	70,6
035_A	Golsweg 6	246652,15	442253,03	1,50	32,9	--	--	32,9	54,5
035_B	Golsweg 6	246652,15	442253,03	5,00	34,4	--	--	34,4	54,2
036_A	Golsweg 8	246642,17	442263,66	1,50	42,6	--	--	42,6	67,4
036_B	Golsweg 8	246642,17	442263,66	5,00	44,3	--	--	44,3	70,8
037_A	Golsweg 8	246647,34	442249,97	1,50	33,7	--	--	33,7	54,1
037_B	Golsweg 8	246647,34	442249,97	5,00	33,8	--	--	33,8	54,7
038_A	Golsweg 10	246624,11	442265,88	1,50	41,4	--	--	41,4	63,0
038_B	Golsweg 10	246624,11	442265,88	5,00	43,9	--	--	43,9	69,7
039_A	Golsweg 10	246631,92	442260,73	1,50	42,1	--	--	42,1	61,9
039_B	Golsweg 10	246631,92	442260,73	5,00	45,6	--	--	45,6	70,9
040_A	Golsweg 10	246634,14	442257,18	1,50	39,9	--	--	39,9	64,6
040_B	Golsweg 10	246634,14	442257,18	5,00	43,0	--	--	43,0	70,3
041_A	Golsweg 10	246635,31	442246,68	1,50	35,2	--	--	35,2	54,1
041_B	Golsweg 10	246635,31	442246,68	5,00	33,7	--	--	33,7	54,5
042_A	Golsweg 14	246619,07	442256,29	1,50	29,3	--	--	29,3	57,4
042_B	Golsweg 14	246619,07	442256,29	5,00	35,2	--	--	35,2	60,7
043_A	Golsweg 14	246624,10	442242,50	1,50	34,0	--	--	34,0	54,2
043_B	Golsweg 14	246624,10	442242,50	5,00	35,1	--	--	35,1	54,7
044_A	Golsweg 16	246612,57	442253,92	1,50	32,9	--	--	32,9	60,7

Alle getoonde dB-waarden zijn A-gewogen

Behoort bij besluit van burgemeester en wethouders van Winterswijk van 7 april 2016
behorend bij vergunning zaaknummer 100/25
gemeente winterswijk
Behoort bij besluit van burgemeester

Rapport: Resultatentabel
Model: RBS LAr,LT januari 2023 na maatregelen
LAeq totaalresultaten voor toetspunten
Groep: (hoofdgroep)
Groepsreductie: Nee

Naam Toetspunt	Omschrijving	X	Y	Hoogte	Dag	Avond	Nacht	Etmaal	Li
044_B	Golsweg 16	246612,57	442253,92	5,00	40,1	--	--	40,1	63,6
045_A	Golsweg 16	246617,77	442240,13	1,50	31,5	--	--	31,5	52,7
045_B	Golsweg 16	246617,77	442240,13	5,00	34,2	--	--	34,2	52,4
046_A	Golsweg 18	246605,59	442251,31	1,50	36,8	--	--	36,8	60,6
046_B	Golsweg 18	246605,59	442251,31	5,00	41,1	--	--	41,1	65,6
047_A	Golsweg 18	246609,76	442238,09	1,50	32,0	--	--	32,0	52,4
047_B	Golsweg 18	246609,76	442238,09	5,00	34,2	--	--	34,2	52,3
048_A	Golsweg 20	246593,07	442249,05	1,50	37,2	--	--	37,2	58,0
048_B	Golsweg 20	246593,07	442249,05	5,00	40,3	--	--	40,3	62,1
049_A	Golsweg 20	246596,90	442247,13	1,50	36,8	--	--	36,8	58,8
049_B	Golsweg 20	246596,90	442247,13	5,00	40,3	--	--	40,3	63,5
050_A	Golsweg 20	246593,84	442232,27	1,50	30,0	--	--	30,0	50,9
050_B	Golsweg 20	246593,84	442232,27	5,00	30,7	--	--	30,7	50,7
051_A	Wooldseweg 97	246694,57	442229,68	1,50	41,1	--	--	41,1	60,9
051_B	Wooldseweg 97	246694,57	442229,68	5,00	43,9	--	--	43,9	61,4
052_A	Wooldseweg 97	246699,77	442231,61	1,50	41,1	--	--	41,1	61,2
052_B	Wooldseweg 97	246699,77	442231,61	5,00	44,2	--	--	44,2	61,6
053_A	Wooldseweg 95	246720,93	442229,25	1,50	39,8	--	--	39,8	61,9
053_B	Wooldseweg 95	246720,93	442229,25	5,00	43,2	--	--	43,2	62,5
054_A	Wooldseweg 93	246750,55	442231,08	1,50	40,2	--	--	40,2	62,3
054_B	Wooldseweg 93	246750,55	442231,08	5,00	43,0	--	--	43,0	62,7
055_A	Wooldseweg 91	246779,26	442231,05	1,50	38,5	--	--	38,5	62,3
055_B	Wooldseweg 91	246779,26	442231,05	5,00	41,5	--	--	41,5	62,4
056_A	Wooldseweg 89	246812,85	442236,82	1,50	37,2	--	--	37,2	59,9
056_B	Wooldseweg 89	246812,85	442236,82	5,00	39,9	--	--	39,9	60,3
057_A	Wooldseweg 24	246712,41	442332,64	1,50	51,8	--	--	51,8	71,6
057_B	Wooldseweg 24	246712,41	442332,64	5,00	57,6	--	--	57,6	81,3
058_A	Wooldseweg 30	246694,32	442301,70	1,50	51,6	--	--	51,6	76,6
058_B	Wooldseweg 30	246694,32	442301,70	5,00	52,9	--	--	52,9	76,8

Alle getoonde dB-waarden zijn A-gewogen

Behoort bij besluit van burgemeester en wethouders van Winterswijk van 7 april 2016
behorend bij vergunning
zaaknummer

Rapport: Resultatentabel
Model: RBS LAr,LT januari 2023 na maatregelen
LAeq bij Bron voor toetspunt: 001_A - Wooldseweg 24
Groep: (hoofdgroep)
Groepsreductie: Nee

Naam Bron	Omschrijving	X	Y	Hoogte	Dag	Avond	Nacht	Etmaal	Li
001_A	Wooldseweg 24	246703,31	442344,61	1,50	49,1	--	--	49,1	79,0
007	Uitlaat perslijn 2	246694,94	442328,14	3,50	42,2	--	--	42,2	42,2
116	Gevel noord v4 silodek gereed product	246691,77	442340,91	17,90	38,9	--	--	38,9	38,9
118	Gevel noord v4 silodek gereed product	246696,85	442337,56	17,90	38,5	--	--	38,5	38,5
115	Gevel noord v4 silodek gereed product	246689,22	442342,60	17,90	38,4	--	--	38,4	38,4
117	Gevel noord v4 silodek gereed product	246694,30	442339,26	17,90	38,3	--	--	38,3	38,3
114	Gevel noord v4 silodek gereed product	246686,72	442344,25	17,90	37,7	--	--	37,7	37,7
006	Uitlaat perslijn 1	246697,35	442324,39	4,50	32,6	--	--	32,6	32,6
109	Gevel noord bgg laadstraat	246701,46	442334,50	4,30	32,2	--	--	32,2	32,2
013	Gesloten lamellendeur oost laadstraat	246702,98	442330,37	3,00	32,1	--	--	32,1	32,1
108	Gevel noord bgg laadstraat	246699,12	442336,05	4,30	31,7	--	--	31,7	31,7
201	Vrachtwagens aanvoer stortput	246649,65	442354,60	1,00	31,7	--	--	31,7	69,2
107	Gevel noord bgg laadstraat	246696,44	442337,82	4,30	31,5	--	--	31,5	31,5
202	Bulkwagens aanvoer vloeistoffen/premix	246648,91	442353,86	1,00	31,0	--	--	31,0	76,2
106	Gevel noord bgg laadstraat	246693,90	442339,50	4,30	30,9	--	--	30,9	30,9
105	Gevel noord bgg laadstraat	246691,40	442341,16	4,30	30,9	--	--	30,9	30,9
205	Vrachtwagens afvoer gereed product routedeel2	246682,11	442343,49	1,00	29,9	--	--	29,9	66,8
078	Gevel noord v4 productie	246698,90	442336,19	17,90	29,8	--	--	29,8	29,8
079	Gevel noord v4 productie	246700,70	442335,00	17,90	29,7	--	--	29,7	29,7
080	Gevel noord v4 productie	246702,44	442333,78	17,90	29,4	--	--	29,4	29,4
004	Uitlaat stoomketel	246696,41	442320,60	20,00	29,4	--	--	29,4	29,4
015	Gevel noord dakopbouw silo gereed product	246699,45	442333,37	20,90	29,2	--	--	29,2	29,2
003	Explosierooster	246697,64	442321,98	8,00	28,6	--	--	28,6	28,6
008	Uitlaat hamermolen	246690,65	442325,46	22,50	28,2	--	--	28,2	28,2
204	Vrachtwagens afvoer gereed product routedeel1	246717,36	442320,88	1,00	27,8	--	--	27,8	63,9
012	Gesloten overheaddeur west laadstraat	246682,12	442343,76	3,00	27,7	--	--	27,7	27,7
104	Gevel noord bgg laadstraat	246688,91	442342,80	4,30	27,6	--	--	27,6	27,6
208	Achteruitrijsignalering bw aanvoer vl./premix	246690,17	442347,20	1,00	27,0	--	--	27,0	72,2
103	Gevel noord bgg laadstraat	246686,42	442344,45	4,30	26,5	--	--	26,5	26,5
016	Gevel oost dakopbouw silo gereed product	246699,20	442330,08	20,90	26,4	--	--	26,4	26,4
014	Gevel west dakopbouw silo gereed product	246696,47	442331,87	21,00	25,8	--	--	25,8	25,8
052	Gevel west v1 productie	246691,58	442329,19	8,80	25,7	--	--	25,7	25,7
051	Gevel west v1 productie	246690,38	442327,35	8,80	25,3	--	--	25,3	25,3
207	Achteruitrijsignalering vw aanvoer stortput	246672,51	442351,11	1,00	25,3	--	--	25,3	62,3
053	Gevel west v1 productie	246692,94	442331,27	8,80	25,2	--	--	25,2	25,2
102	Gevel west bgg laadstraat	246682,61	442344,46	4,30	25,0	--	--	25,0	25,0
002	Splitunit	246701,70	442324,81	4,50	25,0	--	--	25,0	25,0
005	Uitlaat stortput	246692,70	442314,88	24,60	23,7	--	--	23,7	23,7
101	Gevel west bgg laadstraat	246681,44	442342,77	4,30	22,5	--	--	22,5	22,5
076	Gevel west v4 productie	246691,97	442329,78	17,90	22,3	--	--	22,3	22,3
024	Geveluitlaat grondstoffen	246680,77	442324,06	2,00	22,2	--	--	22,2	22,2
Rest		0,00	0,00	0,00	35,6	--	--	35,6	66,3

Alle getoonde dB-waarden zijn A-gewogen

Behoort bij besluit van burgemeester en wethouders van Winterswijk van 7 april 2016
behorend bij vergunning
zaaknummer
gemeente Winterswijk

Rapport: Resultatentabel
Model: RBS LAr,LT januari 2023 na maatregelen
LAeq bij Bron voor toetspunt: 002_A - Wooldseweg 24
Groep: (hoofdgroep)
Groepsreductie: Nee

Naam Bron	Omschrijving	X	Y	Hoogte	Dag	Avond	Nacht	Etmaal	Li
002_A	Wooldseweg 24	246717,97	442329,05	1,50	51,4	--	--	51,4	70,7
007	Uitlaat perslijn 2	246694,94	442328,14	3,50	47,6	--	--	47,6	47,6
006	Uitlaat perslijn 1	246697,35	442324,39	4,50	41,2	--	--	41,2	41,2
013	Gesloten lamellendeur oost laadstraat	246702,98	442330,37	3,00	40,6	--	--	40,6	40,6
003	Explosierooster	246697,64	442321,98	8,00	39,4	--	--	39,4	39,4
004	Uitlaat stoomketel	246696,41	442320,60	20,00	38,6	--	--	38,6	38,6
118	Gevel noord v4 silodek gereed product	246696,85	442337,56	17,90	35,7	--	--	35,7	35,7
057	Lichtstrook gevel oost v1 productie	246698,67	442323,60	8,80	34,9	--	--	34,9	34,9
117	Gevel noord v4 silodek gereed product	246694,30	442339,26	17,90	34,9	--	--	34,9	34,9
002	Splitunit	246701,70	442324,81	4,50	34,4	--	--	34,4	34,4
116	Gevel noord v4 silodek gereed product	246691,77	442340,91	17,90	34,1	--	--	34,1	34,1
005	Uitlaat stortput	246692,70	442314,88	24,60	33,7	--	--	33,7	33,7
115	Gevel noord v4 silodek gereed product	246689,22	442342,60	17,90	33,5	--	--	33,5	33,5
114	Gevel noord v4 silodek gereed product	246686,72	442344,25	17,90	32,9	--	--	32,9	32,9
204	Vrachtwagens afvoer gereed product routedeel1	246717,36	442320,88	1,00	32,6	--	--	32,6	68,6
008	Uitlaat hamermolen	246690,65	442325,46	22,50	31,2	--	--	31,2	31,2
054	Gevel oost v1 productie	246700,44	442326,38	8,80	30,8	--	--	30,8	30,8
086	Lichtstrook gevel oost v4 productie	246699,02	442324,15	17,90	30,2	--	--	30,2	30,2
055	Gevel oost v1 productie	246699,14	442324,43	8,80	30,0	--	--	30,0	30,0
073	Lichtstrook gevel oost v3 productie	246698,92	442323,98	15,10	29,8	--	--	29,8	29,8
016	Gevel oost dakopbouw silo gereed product	246699,20	442330,08	20,90	29,8	--	--	29,8	29,8
056	Gevel oost v1 productie	246697,78	442322,20	8,80	29,1	--	--	29,1	29,1
065	Lichtstrook gevel oost v2 productie	246698,79	442323,79	12,00	28,6	--	--	28,6	28,6
021	Gevel oost dakopbouw silo grondstoffen	246693,99	442316,28	21,30	28,6	--	--	28,6	28,6
080	Gevel noord v4 productie	246702,44	442333,78	17,90	28,0	--	--	28,0	28,0
079	Gevel noord v4 productie	246700,70	442335,00	17,90	27,5	--	--	27,5	27,5
081	Gevel oost v4 productie	246703,15	442330,63	17,90	27,1	--	--	27,1	27,1
078	Gevel noord v4 productie	246698,90	442336,19	17,90	26,9	--	--	26,9	26,9
082	Gevel oost v4 productie	246701,88	442328,65	17,90	26,3	--	--	26,3	26,3
083	Gevel oost v4 productie	246700,85	442327,03	17,90	25,7	--	--	25,7	25,7
110	Gevel oost bgg laadstraat	246703,27	442330,81	4,30	25,4	--	--	25,4	25,4
084	Gevel oost v4 productie	246699,59	442325,04	17,90	25,1	--	--	25,1	25,1
070	Gevel oost v3 productie	246700,73	442326,83	15,10	24,6	--	--	24,6	24,6
085	Gevel oost v4 productie	246698,21	442322,97	17,90	24,6	--	--	24,6	24,6
109	Gevel noord bgg laadstraat	246701,46	442334,50	4,30	24,4	--	--	24,4	24,4
071	Gevel oost v3 productie	246699,43	442324,88	15,10	24,1	--	--	24,1	24,1
111	Gevel oost bgg laadstraat	246701,75	442328,44	4,30	24,0	--	--	24,0	24,0
108	Gevel noord bgg laadstraat	246699,12	442336,05	4,30	23,8	--	--	23,8	23,8
015	Gevel noord dakopbouw silo gereed product	246699,45	442333,37	20,90	23,7	--	--	23,7	23,7
062	Gevel oost v2 productie	246700,61	442326,64	12,00	23,4	--	--	23,4	23,4
072	Gevel oost v3 productie	246698,12	442322,73	15,10	23,4	--	--	23,4	23,4
Rest		0,00	0,00	0,00	35,6	--	--	35,6	66,3

Alle getoonde dB-waarden zijn A-gewogen

Behoort bij besluit van burgemeester en wethouders van Winterswijk van 7 april 2016
behorend bij vergunning
zaaknummer
gemeente Winterswijk

Rapport: Resultatentabel
Model: RBS LAr,LT januari 2023 na maatregelen
LAeq bij Bron voor toetspunt: 003_A - Wooldseweg 30
Groep: (hoofdgroep)
Groepsreductie: Nee

Naam Bron	Omschrijving	X	Y	Hoogte	Dag	Avond	Nacht	Etmaal	Li
003_A	Wooldseweg 30	246687,18	442304,70	1,50	51,8	--	--	51,8	80,6
003	Explosierooster	246697,64	442321,98	8,00	46,6	--	--	46,6	46,6
007	Uitlaat perslijn 2	246694,94	442328,14	3,50	42,8	--	--	42,8	42,8
005	Uitlaat stortput	246692,70	442314,88	24,60	40,6	--	--	40,6	40,6
201	Vrachtwagens aanvoer stortput	246649,65	442354,60	1,00	40,5	--	--	40,5	77,1
022	Gevel west dakopbouw silo grondstoffen	246691,36	442315,87	21,30	38,7	--	--	38,7	38,7
057	Lichtstrook gevel oost v1 productie	246698,67	442323,60	8,80	38,4	--	--	38,4	38,4
021	Gevel oost dakopbouw silo grondstoffen	246693,99	442316,28	21,30	37,9	--	--	37,9	37,9
207	Achteruitrijsignalering vw aanvoer stortput	246672,51	442351,11	1,00	36,2	--	--	36,2	72,7
207	Heftruck gas	246656,00	442334,04	1,00	35,2	--	--	35,2	51,1
008	Uitlaat hamermolen	246690,65	442325,46	22,50	35,1	--	--	35,1	35,1
026	Gevel zuid bgg silo grondstoffen	246682,22	442321,86	4,30	34,2	--	--	34,2	34,2
006	Uitlaat perslijn 1	246697,35	442324,39	4,50	34,2	--	--	34,2	34,2
086	Lichtstrook gevel oost v4 productie	246699,02	442324,15	17,90	33,3	--	--	33,3	33,3
073	Lichtstrook gevel oost v3 productie	246698,92	442323,98	15,10	33,0	--	--	33,0	33,0
056	Gevel oost v1 productie	246697,78	442322,20	8,80	32,9	--	--	32,9	32,9
065	Lichtstrook gevel oost v2 productie	246698,79	442323,79	12,00	32,0	--	--	32,0	32,0
024	Geveluitlaat grondstoffen	246680,77	442324,06	2,00	31,3	--	--	31,3	31,3
055	Gevel oost v1 productie	246699,14	442324,43	8,80	30,7	--	--	30,7	30,7
004	Uitlaat stoomketel	246696,41	442320,60	20,00	30,6	--	--	30,6	30,6
205	Vrachtwagens afvoer gereed product routedeel2	246682,11	442343,49	1,00	29,7	--	--	29,7	68,0
054	Gevel oost v1 productie	246700,44	442326,38	8,80	29,1	--	--	29,1	29,1
002	Splitunit	246701,70	442324,81	4,50	28,7	--	--	28,7	28,7
013	Gesloten lamellendeur oost laadstraat	246702,98	442330,37	3,00	28,0	--	--	28,0	28,0
085	Gevel oost v4 productie	246698,21	442322,97	17,90	27,5	--	--	27,5	27,5
019	Gevel west dakopbouw silo grondstoffen	246690,56	442318,54	21,30	27,4	--	--	27,4	27,4
084	Gevel oost v4 productie	246699,59	442325,04	17,90	26,9	--	--	26,9	26,9
072	Gevel oost v3 productie	246698,12	442322,73	15,10	26,6	--	--	26,6	26,6
083	Gevel oost v4 productie	246700,85	442327,03	17,90	26,4	--	--	26,4	26,4
082	Gevel oost v4 productie	246701,88	442328,65	17,90	26,0	--	--	26,0	26,0
071	Gevel oost v3 productie	246699,43	442324,88	15,10	26,0	--	--	26,0	26,0
203	Vrachtwagens aanvoer zakgoed	246648,62	442353,20	1,00	25,8	--	--	25,8	72,8
030	Gevel oost v4 silo grondstoffen	246694,20	442316,70	18,70	25,7	--	--	25,7	25,7
081	Gevel oost v4 productie	246703,15	442330,63	17,90	25,5	--	--	25,5	25,5
064	Gevel oost v2 productie	246697,91	442322,50	12,00	25,4	--	--	25,4	25,4
070	Gevel oost v3 productie	246700,73	442326,83	15,10	25,4	--	--	25,4	25,4
034	Gevel zuid v4 silo grondstoffen	246685,71	442319,57	18,70	25,4	--	--	25,4	25,4
037	Gevel west v4 silo grondstoffen	246681,29	442324,85	18,70	25,4	--	--	25,4	25,4
029	Gevel oost v4 silo grondstoffen	246695,36	442318,51	18,70	25,2	--	--	25,2	25,2
035	Gevel zuid v4 silo grondstoffen	246683,74	442320,87	18,70	24,9	--	--	24,9	24,9
032	Gevel zuid v4 silo grondstoffen	246689,62	442316,98	18,70	24,9	--	--	24,9	24,9
Rest		0,00	0,00	0,00	37,7	--	--	37,7	72,9

Alle getoonde dB-waarden zijn A-gewogen

Behoort bij besluit van burgemeester en wethouders van Winterswijk van 7 april 2016
behorend bij vergunning
zaaknummer
gemeente Winterswijk

Rapport: Resultatentabel
Model: RBS LAr,LT januari 2023 na maatregelen
LAeq bij Bron voor toetspunt: 004_A - Wooldseweg 30
Groep: (hoofdgroep)
Groepsreductie: Nee

Naam Bron	Omschrijving	X	Y	Hoogte	Dag	Avond	Nacht	Etmaal	Li
004_A	Wooldseweg 30	246690,34	442304,79	1,50	51,5	--	--	51,5	78,3
003	Explosierooster	246697,64	442321,98	8,00	47,2	--	--	47,2	47,2
005	Uitlaat stortput	246692,70	442314,88	24,60	41,2	--	--	41,2	41,2
007	Uitlaat perslijn 2	246694,94	442328,14	3,50	40,8	--	--	40,8	40,8
022	Gevel west dakopbouw silo grondstoffen	246691,36	442315,87	21,30	38,5	--	--	38,5	38,5
201	Vrachtwagens aanvoer stortput	246649,65	442354,60	1,00	38,1	--	--	38,1	74,9
057	Lichtstrook gevel oost v1 productie	246698,67	442323,60	8,80	38,0	--	--	38,0	38,0
021	Gevel oost dakopbouw silo grondstoffen	246693,99	442316,28	21,30	37,9	--	--	37,9	37,9
004	Uitlaat stoomketel	246696,41	442320,60	20,00	36,3	--	--	36,3	36,3
006	Uitlaat perslijn 1	246697,35	442324,39	4,50	36,2	--	--	36,2	36,2
207	Achteruitrijsignalering vw aanvoer stortput	246672,51	442351,11	1,00	33,9	--	--	33,9	70,5
207	Heftruck gas	246656,00	442334,04	1,00	33,4	--	--	33,4	49,4
086	Lichtstrook gevel oost v4 productie	246699,02	442324,15	17,90	33,3	--	--	33,3	33,3
073	Lichtstrook gevel oost v3 productie	246698,92	442323,98	15,10	33,2	--	--	33,2	33,2
056	Gevel oost v1 productie	246697,78	442322,20	8,80	33,2	--	--	33,2	33,2
065	Lichtstrook gevel oost v2 productie	246698,79	442323,79	12,00	32,3	--	--	32,3	32,3
001	Gevelrooster ketelruimte	246694,09	442314,09	1,00	31,6	--	--	31,6	31,6
008	Uitlaat hamermolen	246690,65	442325,46	22,50	31,6	--	--	31,6	31,6
055	Gevel oost v1 productie	246699,14	442324,43	8,80	30,1	--	--	30,1	30,1
002	Splitunit	246701,70	442324,81	4,50	29,1	--	--	29,1	29,1
013	Gesloten lamellendeur oost laadstraat	246702,98	442330,37	3,00	28,4	--	--	28,4	28,4
054	Gevel oost v1 productie	246700,44	442326,38	8,80	28,4	--	--	28,4	28,4
085	Gevel oost v4 productie	246698,21	442322,97	17,90	27,3	--	--	27,3	27,3
084	Gevel oost v4 productie	246699,59	442325,04	17,90	26,7	--	--	26,7	26,7
205	Vrachtwagens afvoer gereed product routedeel2	246682,11	442343,49	1,00	26,7	--	--	26,7	65,2
072	Gevel oost v3 productie	246698,12	442322,73	15,10	26,6	--	--	26,6	26,6
083	Gevel oost v4 productie	246700,85	442327,03	17,90	26,2	--	--	26,2	26,2
071	Gevel oost v3 productie	246699,43	442324,88	15,10	25,9	--	--	25,9	25,9
082	Gevel oost v4 productie	246701,88	442328,65	17,90	25,8	--	--	25,8	25,8
030	Gevel oost v4 silo grondstoffen	246694,20	442316,70	18,70	25,6	--	--	25,6	25,6
064	Gevel oost v2 productie	246697,91	442322,50	12,00	25,6	--	--	25,6	25,6
081	Gevel oost v4 productie	246703,15	442330,63	17,90	25,5	--	--	25,5	25,5
070	Gevel oost v3 productie	246700,73	442326,83	15,10	25,4	--	--	25,4	25,4
029	Gevel oost v4 silo grondstoffen	246695,36	442318,51	18,70	25,1	--	--	25,1	25,1
024	Geveluitlaat grondstoffen	246680,77	442324,06	2,00	25,1	--	--	25,1	25,1
031	Gevel zuid v4 silo grondstoffen	246691,55	442315,70	18,70	24,8	--	--	24,8	24,8
063	Gevel oost v2 productie	246699,30	442324,68	12,00	24,7	--	--	24,7	24,7
019	Gevel west dakopbouw silo grondstoffen	246690,56	442318,54	21,30	24,3	--	--	24,3	24,3
203	Vrachtwagens aanvoer zakgoed	246648,62	442353,20	1,00	23,8	--	--	23,8	70,9
062	Gevel oost v2 productie	246700,61	442326,64	12,00	23,5	--	--	23,5	23,5
051	Gevel west v1 productie	246690,38	442327,35	8,80	23,1	--	--	23,1	23,1
Rest		0,00	0,00	0,00	36,0	--	--	36,0	70,3

Alle getoonde dB-waarden zijn A-gewogen

Behoort bij besluit van burgemeester en wethouders van Winterswijk van 7 april 2016
behorend bij vergunning
zaaknummer
gemeente Winterswijk
Dit besluit is verzonden op 7 april 2016
van burgemeester

Rapport: Resultatentabel
Model: RBS LAr,LT januari 2023 na maatregelen
LAeq bij Bron voor toetspunt: 005_A - Wooldseweg 24
Groep: (hoofdgroep)
Groepsreductie: Nee

Naam Bron	Omschrijving	X	Y	Hoogte	Dag	Avond	Nacht	Etmaal	Li
005_A	Wooldseweg 24	246708,07	442337,63	1,50	53,8	--	--	53,8	76,3
013	Gesloten lamellendeur oost laadstraat	246702,98	442330,37	3,00	48,8	--	--	48,8	48,8
003	Explosierooster	246697,64	442321,98	8,00	44,6	--	--	44,6	44,6
007	Uitlaat perslijn 2	246694,94	442328,14	3,50	43,9	--	--	43,9	43,9
118	Gevel noord v4 silodek gereed product	246696,85	442337,56	17,90	40,4	--	--	40,4	40,4
117	Gevel noord v4 silodek gereed product	246694,30	442339,26	17,90	39,8	--	--	39,8	39,8
116	Gevel noord v4 silodek gereed product	246691,77	442340,91	17,90	39,1	--	--	39,1	39,1
057	Lichtstrook gevel oost v1 productie	246698,67	442323,60	8,80	39,0	--	--	39,0	39,0
115	Gevel noord v4 silodek gereed product	246689,22	442342,60	17,90	38,3	--	--	38,3	38,3
114	Gevel noord v4 silodek gereed product	246686,72	442344,25	17,90	37,6	--	--	37,6	37,6
002	Splitunit	246701,70	442324,81	4,50	35,3	--	--	35,3	35,3
021	Gevel oost dakopbouw silo grondstoffen	246693,99	442316,28	21,30	35,0	--	--	35,0	35,0
086	Lichtstrook gevel oost v4 productie	246699,02	442324,15	17,90	34,5	--	--	34,5	34,5
054	Gevel oost v1 productie	246700,44	442326,38	8,80	34,5	--	--	34,5	34,5
073	Lichtstrook gevel oost v3 productie	246698,92	442323,98	15,10	34,4	--	--	34,4	34,4
006	Uitlaat perslijn 1	246697,35	442324,39	4,50	33,8	--	--	33,8	33,8
065	Lichtstrook gevel oost v2 productie	246698,79	442323,79	12,00	33,6	--	--	33,6	33,6
108	Gevel noord bgg laadstraat	246699,12	442336,05	4,30	33,3	--	--	33,3	33,3
055	Gevel oost v1 productie	246699,14	442324,43	8,80	33,0	--	--	33,0	33,0
005	Uitlaat stortput	246692,70	442314,88	24,60	32,9	--	--	32,9	32,9
080	Gevel noord v4 productie	246702,44	442333,78	17,90	32,6	--	--	32,6	32,6
109	Gevel noord bgg laadstraat	246701,46	442334,50	4,30	32,5	--	--	32,5	32,5
079	Gevel noord v4 productie	246700,70	442335,00	17,90	32,4	--	--	32,4	32,4
078	Gevel noord v4 productie	246698,90	442336,19	17,90	32,1	--	--	32,1	32,1
056	Gevel oost v1 productie	246697,78	442322,20	8,80	31,9	--	--	31,9	31,9
110	Gevel oost bgg laadstraat	246703,27	442330,81	4,30	31,6	--	--	31,6	31,6
004	Uitlaat stoomketel	246696,41	442320,60	20,00	31,5	--	--	31,5	31,5
107	Gevel noord bgg laadstraat	246696,44	442337,82	4,30	31,4	--	--	31,4	31,4
015	Gevel noord dakopbouw silo gereed product	246699,45	442333,37	20,90	30,6	--	--	30,6	30,6
008	Uitlaat hamermolen	246690,65	442325,46	22,50	30,6	--	--	30,6	30,6
081	Gevel oost v4 productie	246703,15	442330,63	17,90	30,1	--	--	30,1	30,1
106	Gevel noord bgg laadstraat	246693,90	442339,50	4,30	30,0	--	--	30,0	30,0
082	Gevel oost v4 productie	246701,88	442328,65	17,90	29,7	--	--	29,7	29,7
083	Gevel oost v4 productie	246700,85	442327,03	17,90	29,3	--	--	29,3	29,3
105	Gevel noord bgg laadstraat	246691,40	442341,16	4,30	29,3	--	--	29,3	29,3
084	Gevel oost v4 productie	246699,59	442325,04	17,90	28,8	--	--	28,8	28,8
070	Gevel oost v3 productie	246700,73	442326,83	15,10	28,8	--	--	28,8	28,8
202	Bulkwagens aanvoer vloeistoffen/premix	246648,91	442353,86	1,00	28,4	--	--	28,4	73,7
085	Gevel oost v4 productie	246698,21	442322,97	17,90	28,3	--	--	28,3	28,3
111	Gevel oost bgg laadstraat	246701,75	442328,44	4,30	28,0	--	--	28,0	28,0
071	Gevel oost v3 productie	246699,43	442324,88	15,10	28,0	--	--	28,0	28,0
Rest		0,00	0,00	0,00	40,6	--	--	40,6	72,8

Alle getoonde dB-waarden zijn A-gewogen

Behoort bij besluit van burgemeester en wethouders van Winterswijk van 7 april 2016
behorend bij vergunning
zaaknummer
gemeente Winterswijk
Behoort bij besluit van burgemeester en wethouders van burgemeester

Rapport: Resultatentabel
Model: RBS LAr,LT januari 2023 na maatregelen
LAeq bij Bron voor toetspunt: 014_A - Wooldseweg 18
Groep: (hoofdgroep)
Groepsreductie: Nee

Naam Bron	Omschrijving	X	Y	Hoogte	Dag	Avond	Nacht	Etmaal	Li
014_A	Wooldseweg 18	246725,11	442355,99	1,50	47,6	--	--	47,6	74,4
007	Uitlaat perslijn 2	246694,94	442328,14	3,50	43,3	--	--	43,3	43,3
006	Uitlaat perslijn 1	246697,35	442324,39	4,50	39,4	--	--	39,4	39,4
004	Uitlaat stoomketel	246696,41	442320,60	20,00	35,8	--	--	35,8	35,8
015	Gevel noord dakopbouw silo gereed product	246699,45	442333,37	20,90	33,3	--	--	33,3	33,3
005	Uitlaat stortput	246692,70	442314,88	24,60	33,1	--	--	33,1	33,1
118	Gevel noord v4 silodek gereed product	246696,85	442337,56	17,90	32,2	--	--	32,2	32,2
117	Gevel noord v4 silodek gereed product	246694,30	442339,26	17,90	32,0	--	--	32,0	32,0
116	Gevel noord v4 silodek gereed product	246691,77	442340,91	17,90	31,7	--	--	31,7	31,7
115	Gevel noord v4 silodek gereed product	246689,22	442342,60	17,90	31,2	--	--	31,2	31,2
021	Gevel oost dakopbouw silo grondstoffen	246693,99	442316,28	21,30	30,7	--	--	30,7	30,7
114	Gevel noord v4 silodek gereed product	246686,72	442344,25	17,90	30,7	--	--	30,7	30,7
003	Explosierooster	246697,64	442321,98	8,00	30,3	--	--	30,3	30,3
008	Uitlaat hamermolen	246690,65	442325,46	22,50	30,1	--	--	30,1	30,1
016	Gevel oost dakopbouw silo gereed product	246699,20	442330,08	20,90	29,9	--	--	29,9	29,9
201	Vrachtwagens aanvoer stortput	246649,65	442354,60	1,00	27,7	--	--	27,7	66,5
013	Gesloten lamellendeur oost laadstraat	246702,98	442330,37	3,00	27,4	--	--	27,4	27,4
086	Lichtstrook gevel oost v4 productie	246699,02	442324,15	17,90	27,2	--	--	27,2	27,2
014	Gevel west dakopbouw silo gereed product	246696,47	442331,87	21,00	27,1	--	--	27,1	27,1
205	Vrachtwagens afvoer gereed product routedeel2	246682,11	442343,49	1,00	26,4	--	--	26,4	65,1
057	Lichtstrook gevel oost v1 productie	246698,67	442323,60	8,80	25,3	--	--	25,3	25,3
079	Gevel noord v4 productie	246700,70	442335,00	17,90	24,3	--	--	24,3	24,3
073	Lichtstrook gevel oost v3 productie	246698,92	442323,98	15,10	24,2	--	--	24,2	24,2
078	Gevel noord v4 productie	246698,90	442336,19	17,90	24,1	--	--	24,1	24,1
012	Gesloten overheaddeur west laadstraat	246682,12	442343,76	3,00	23,8	--	--	23,8	23,8
080	Gevel noord v4 productie	246702,44	442333,78	17,90	23,3	--	--	23,3	23,3
202	Bulkwagens aanvoer vloeistoffen/premix	246648,91	442353,86	1,00	23,3	--	--	23,3	70,5
081	Gevel oost v4 productie	246703,15	442330,63	17,90	22,3	--	--	22,3	22,3
017	Gevel zuid dakopbouw silo gereed product	246696,38	442328,66	20,90	22,0	--	--	22,0	22,0
207	Achteruitrijsignalering vw aanvoer stortput	246672,51	442351,11	1,00	21,1	--	--	21,1	59,8
082	Gevel oost v4 productie	246701,88	442328,65	17,90	21,1	--	--	21,1	21,1
054	Gevel oost v1 productie	246700,44	442326,38	8,80	20,9	--	--	20,9	20,9
065	Lichtstrook gevel oost v2 productie	246698,79	442323,79	12,00	20,6	--	--	20,6	20,6
083	Gevel oost v4 productie	246700,85	442327,03	17,90	20,4	--	--	20,4	20,4
055	Gevel oost v1 productie	246699,14	442324,43	8,80	20,4	--	--	20,4	20,4
102	Gevel west bgg laadstraat	246682,61	442344,46	4,30	20,2	--	--	20,2	20,2
103	Gevel noord bgg laadstraat	246686,42	442344,45	4,30	20,1	--	--	20,1	20,1
002	Splitunit	246701,70	442324,81	4,50	19,8	--	--	19,8	19,8
053	Gevel west v1 productie	246692,94	442331,27	8,80	19,7	--	--	19,7	19,7
084	Gevel oost v4 productie	246699,59	442325,04	17,90	19,6	--	--	19,6	19,6
056	Gevel oost v1 productie	246697,78	442322,20	8,80	19,6	--	--	19,6	19,6
Rest		0,00	0,00	0,00	33,9	--	--	33,9	68,9

Alle getoonde dB-waarden zijn A-gewogen

Behoort bij besluit van burgemeester en wethouders van Winterswijk van 7 april 2016
behorend bij vergunning
zaaknummer
gemeente Winterswijk
van burgemeester

Rapport: Resultatentabel
Model: RBS LAr,LT januari 2023 na maatregelen
LAeq bij Bron voor toetspunt: 017_A - Wooldseweg 16
Groep: (hoofdgroep)
Groepsreductie: Nee

Naam Bron	Omschrijving	X	Y	Hoogte	Dag	Avond	Nacht	Etmaal	Li
017_A	Wooldseweg 16	246730,79	442364,29	1,50	45,8	--	--	45,8	67,0
007	Uitlaat perslijn 2	246694,94	442328,14	3,50	42,4	--	--	42,4	42,5
006	Uitlaat perslijn 1	246697,35	442324,39	4,50	37,2	--	--	37,2	37,2
004	Uitlaat stoomketel	246696,41	442320,60	20,00	32,6	--	--	32,6	32,6
016	Gevel oost dakopbouw silo gereed product	246699,20	442330,08	20,90	32,0	--	--	32,0	32,0
015	Gevel noord dakopbouw silo gereed product	246699,45	442333,37	20,90	31,9	--	--	31,9	31,9
008	Uitlaat hamermolen	246690,65	442325,46	22,50	30,8	--	--	30,8	30,8
003	Explosierooster	246697,64	442321,98	8,00	29,9	--	--	29,9	29,9
005	Uitlaat stortput	246692,70	442314,88	24,60	29,8	--	--	29,8	29,8
118	Gevel noord v4 silodek gereed product	246696,85	442337,56	17,90	29,0	--	--	29,0	29,0
057	Lichtstrook gevel oost v1 productie	246698,67	442323,60	8,80	26,4	--	--	26,4	26,4
117	Gevel noord v4 silodek gereed product	246694,30	442339,26	17,90	26,0	--	--	26,0	26,0
021	Gevel oost dakopbouw silo grondstoffen	246693,99	442316,28	21,30	26,0	--	--	26,0	26,0
013	Gesloten lamellendeur oost laadstraat	246702,98	442330,37	3,00	25,5	--	--	25,5	25,5
014	Gevel west dakopbouw silo gereed product	246696,47	442331,87	21,00	25,4	--	--	25,4	25,4
086	Lichtstrook gevel oost v4 productie	246699,02	442324,15	17,90	24,2	--	--	24,2	24,2
116	Gevel noord v4 silodek gereed product	246691,77	442340,91	17,90	23,9	--	--	23,9	23,9
073	Lichtstrook gevel oost v3 productie	246698,92	442323,98	15,10	23,5	--	--	23,5	23,5
080	Gevel noord v4 productie	246702,44	442333,78	17,90	22,7	--	--	22,7	22,7
079	Gevel noord v4 productie	246700,70	442335,00	17,90	22,6	--	--	22,6	22,6
115	Gevel noord v4 silodek gereed product	246689,22	442342,60	17,90	22,3	--	--	22,3	22,3
078	Gevel noord v4 productie	246698,90	442336,19	17,90	21,9	--	--	21,9	21,9
065	Lichtstrook gevel oost v2 productie	246698,79	442323,79	12,00	21,8	--	--	21,8	21,8
207	Heftruck gas	246656,00	442334,04	1,00	21,6	--	--	21,6	38,8
054	Gevel oost v1 productie	246700,44	442326,38	8,80	21,4	--	--	21,4	21,4
114	Gevel noord v4 silodek gereed product	246686,72	442344,25	17,90	21,2	--	--	21,2	21,2
201	Vrachtwagens aanvoer stortput	246649,65	442354,60	1,00	21,0	--	--	21,0	60,0
055	Gevel oost v1 productie	246699,14	442324,43	8,80	20,8	--	--	20,8	20,8
017	Gevel zuid dakopbouw silo gereed product	246696,38	442328,66	20,90	20,6	--	--	20,6	20,6
056	Gevel oost v1 productie	246697,78	442322,20	8,80	20,3	--	--	20,3	20,3
002	Splitunit	246701,70	442324,81	4,50	19,7	--	--	19,7	19,7
012	Gesloten overheaddeur west laadstraat	246682,12	442343,76	3,00	19,4	--	--	19,4	20,2
081	Gevel oost v4 productie	246703,15	442330,63	17,90	19,2	--	--	19,2	19,2
082	Gevel oost v4 productie	246701,88	442328,65	17,90	18,8	--	--	18,8	18,8
083	Gevel oost v4 productie	246700,85	442327,03	17,90	18,5	--	--	18,5	18,5
205	Vrachtwagens afvoer gereed product routedeel2	246682,11	442343,49	1,00	18,4	--	--	18,4	57,4
084	Gevel oost v4 productie	246699,59	442325,04	17,90	18,1	--	--	18,1	18,1
085	Gevel oost v4 productie	246698,21	442322,97	17,90	17,7	--	--	17,7	17,7
109	Gevel noord bgg laadstraat	246701,46	442334,50	4,30	17,5	--	--	17,5	17,5
108	Gevel noord bgg laadstraat	246699,12	442336,05	4,30	17,4	--	--	17,4	17,4
053	Gevel west v1 productie	246692,94	442331,27	8,80	17,3	--	--	17,3	17,3
Rest		0,00	0,00	0,00	31,6	--	--	31,6	65,4

Alle getoonde dB-waarden zijn A-gewogen

Behoort bij besluit van burgemeester en wethouders van Winterswijk van 7 april 2016
behorend bij vergunning
zaaknummer
gemeente Winterswijk

Rapport: Resultatentabel
Model: RBS LAr,LT januari 2023 na maatregelen
LAeq bij Bron voor toetspunt: 020_A - Wooldseweg 14
Groep: (hoofdgroep)
Groepsreductie: Nee

Naam Bron	Omschrijving	X	Y	Hoogte	Dag	Avond	Nacht	Etmaal	Li
020_A	Wooldseweg 14	246733,51	442372,66	1,50	46,0	--	--	46,0	74,7
007	Uitlaat perslijn 2	246694,94	442328,14	3,50	41,5	--	--	41,5	42,2
006	Uitlaat perslijn 1	246697,35	442324,39	4,50	35,3	--	--	35,3	35,4
008	Uitlaat hamermolen	246690,65	442325,46	22,50	34,7	--	--	34,7	34,7
005	Uitlaat stortput	246692,70	442314,88	24,60	32,0	--	--	32,0	32,0
016	Gevel oost dakopbouw silo gereed product	246699,20	442330,08	20,90	31,5	--	--	31,5	31,5
015	Gevel noord dakopbouw silo gereed product	246699,45	442333,37	20,90	31,3	--	--	31,3	31,3
004	Uitlaat stoomketel	246696,41	442320,60	20,00	30,8	--	--	30,8	30,8
118	Gevel noord v4 silodek gereed product	246696,85	442337,56	17,90	30,0	--	--	30,0	30,0
003	Explosierooster	246697,64	442321,98	8,00	29,9	--	--	29,9	29,9
117	Gevel noord v4 silodek gereed product	246694,30	442339,26	17,90	29,8	--	--	29,8	29,8
116	Gevel noord v4 silodek gereed product	246691,77	442340,91	17,90	29,4	--	--	29,4	29,4
114	Gevel noord v4 silodek gereed product	246686,72	442344,25	17,90	29,0	--	--	29,0	29,0
115	Gevel noord v4 silodek gereed product	246689,22	442342,60	17,90	28,9	--	--	28,9	28,9
021	Gevel oost dakopbouw silo grondstoffen	246693,99	442316,28	21,30	28,8	--	--	28,8	28,8
201	Vrachtwagens aanvoer stortput	246649,65	442354,60	1,00	28,2	--	--	28,2	67,3
207	Heftruck gas	246656,00	442334,04	1,00	28,1	--	--	28,1	45,5
014	Gevel west dakopbouw silo gereed product	246696,47	442331,87	21,00	27,8	--	--	27,8	27,8
057	Lichtstrook gevel oost v1 productie	246698,67	442323,60	8,80	26,4	--	--	26,4	26,4
205	Vrachtwagens afvoer gereed product routedeel2	246682,11	442343,49	1,00	26,1	--	--	26,1	65,3
086	Lichtstrook gevel oost v4 productie	246699,02	442324,15	17,90	25,5	--	--	25,5	25,5
073	Lichtstrook gevel oost v3 productie	246698,92	442323,98	15,10	24,1	--	--	24,1	24,1
012	Gesloten overheaddeur west laadstraat	246682,12	442343,76	3,00	23,3	--	--	23,3	24,5
054	Gevel oost v1 productie	246700,44	442326,38	8,80	23,1	--	--	23,1	23,1
013	Gesloten lamellendeur oost laadstraat	246702,98	442330,37	3,00	22,8	--	--	22,8	23,5
202	Bulkwagens aanvoer vloeistoffen/premix	246648,91	442353,86	1,00	22,3	--	--	22,3	70,2
065	Lichtstrook gevel oost v2 productie	246698,79	442323,79	12,00	22,1	--	--	22,1	22,1
207	Achteruitrijsignalering vw aanvoer stortput	246672,51	442351,11	1,00	21,8	--	--	21,8	61,0
102	Gevel west bgg laadstraat	246682,61	442344,46	4,30	21,3	--	--	21,3	21,3
055	Gevel oost v1 productie	246699,14	442324,43	8,80	20,8	--	--	20,8	20,8
080	Gevel noord v4 productie	246702,44	442333,78	17,90	20,7	--	--	20,7	20,7
081	Gevel oost v4 productie	246703,15	442330,63	17,90	20,7	--	--	20,7	20,7
079	Gevel noord v4 productie	246700,70	442335,00	17,90	20,6	--	--	20,6	20,6
056	Gevel oost v1 productie	246697,78	442322,20	8,80	20,5	--	--	20,5	20,5
078	Gevel noord v4 productie	246698,90	442336,19	17,90	20,4	--	--	20,4	20,4
082	Gevel oost v4 productie	246701,88	442328,65	17,90	20,2	--	--	20,2	20,2
103	Gevel noord bgg laadstraat	246686,42	442344,45	4,30	19,9	--	--	19,9	19,9
083	Gevel oost v4 productie	246700,85	442327,03	17,90	19,9	--	--	19,9	19,9
017	Gevel zuid dakopbouw silo gereed product	246696,38	442328,66	20,90	19,8	--	--	19,8	19,8
101	Gevel west bgg laadstraat	246681,44	442342,77	4,30	19,6	--	--	19,6	19,8
084	Gevel oost v4 productie	246699,59	442325,04	17,90	19,5	--	--	19,5	19,5
Rest		0,00	0,00	0,00	33,1	--	--	33,1	69,5

Alle getoonde dB-waarden zijn A-gewogen

Behoort bij besluit van burgemeester en wethouders van Winterswijk van 7 april 2016
behorend bij vergunning
zaaknummer
gemeente Winterswijk

Rapport: Resultatentabel
Model: RBS LAr,LT januari 2023 na maatregelen
LAeq bij Bron voor toetspunt: 024_A - Wooldseweg 30a
Groep: (hoofdgroep)
Groepsreductie: Nee

Naam Bron	Omschrijving	X	Y	Hoogte	Dag	Avond	Nacht	Etmaal	Li
024_A	Wooldseweg 30a	246687,50	442297,88	1,50	46,4	--	--	46,4	70,2
007	Uitlaat perslijn 2	246694,94	442328,14	3,50	41,8	--	--	41,8	41,8
005	Uitlaat stortput	246692,70	442314,88	24,60	37,7	--	--	37,7	37,7
006	Uitlaat perslijn 1	246697,35	442324,39	4,50	36,9	--	--	36,9	36,9
008	Uitlaat hamermolen	246690,65	442325,46	22,50	33,5	--	--	33,5	33,5
022	Gevel west dakopbouw silo grondstoffen	246691,36	442315,87	21,30	33,5	--	--	33,5	33,5
003	Explosierooster	246697,64	442321,98	8,00	33,4	--	--	33,4	33,4
021	Gevel oost dakopbouw silo grondstoffen	246693,99	442316,28	21,30	32,7	--	--	32,7	32,7
004	Uitlaat stoomketel	246696,41	442320,60	20,00	32,0	--	--	32,0	32,0
201	Vrachtwagens aanvoer stortput	246649,65	442354,60	1,00	29,7	--	--	29,7	66,8
057	Lichtstrook gevel oost v1 productie	246698,67	442323,60	8,80	28,2	--	--	28,2	28,2
086	Lichtstrook gevel oost v4 productie	246699,02	442324,15	17,90	26,6	--	--	26,6	26,6
207	Achteruitrijsignalering vw aanvoer stortput	246672,51	442351,11	1,00	25,0	--	--	25,0	62,2
073	Lichtstrook gevel oost v3 productie	246698,92	442323,98	15,10	24,9	--	--	24,9	24,9
056	Gevel oost v1 productie	246697,78	442322,20	8,80	23,9	--	--	23,9	23,9
002	Splitunit	246701,70	442324,81	4,50	23,7	--	--	23,7	23,7
055	Gevel oost v1 productie	246699,14	442324,43	8,80	23,1	--	--	23,1	23,1
019	Gevel west dakopbouw silo grondstoffen	246690,56	442318,54	21,30	23,0	--	--	23,0	23,0
013	Gesloten lamellendeur oost laadstraat	246702,98	442330,37	3,00	22,8	--	--	22,8	22,8
065	Lichtstrook gevel oost v2 productie	246698,79	442323,79	12,00	22,5	--	--	22,5	22,5
054	Gevel oost v1 productie	246700,44	442326,38	8,80	22,5	--	--	22,5	22,5
085	Gevel oost v4 productie	246698,21	442322,97	17,90	21,5	--	--	21,5	21,5
030	Gevel oost v4 silo grondstoffen	246694,20	442316,70	18,70	21,3	--	--	21,3	21,3
016	Gevel oost dakopbouw silo gereed product	246699,20	442330,08	20,90	21,2	--	--	21,2	21,2
031	Gevel zuid v4 silo grondstoffen	246691,55	442315,70	18,70	21,0	--	--	21,0	21,0
026	Gevel zuid bgg silo grondstoffen	246682,22	442321,86	4,30	20,9	--	--	20,9	20,9
084	Gevel oost v4 productie	246699,59	442325,04	17,90	20,8	--	--	20,8	20,8
207	Heftruck gas	246656,00	442334,04	1,00	20,7	--	--	20,7	36,9
032	Gevel zuid v4 silo grondstoffen	246689,62	442316,98	18,70	20,7	--	--	20,7	20,7
033	Gevel zuid v4 silo grondstoffen	246687,63	442318,31	18,70	20,6	--	--	20,6	20,6
029	Gevel oost v4 silo grondstoffen	246695,36	442318,51	18,70	20,5	--	--	20,5	20,5
024	Geveluitlaat grondstoffen	246680,77	442324,06	2,00	20,3	--	--	20,3	20,3
083	Gevel oost v4 productie	246700,85	442327,03	17,90	20,3	--	--	20,3	20,3
082	Gevel oost v4 productie	246701,88	442328,65	17,90	19,8	--	--	19,8	19,8
072	Gevel oost v3 productie	246698,12	442322,73	15,10	19,8	--	--	19,8	19,8
017	Gevel zuid dakopbouw silo gereed product	246696,38	442328,66	20,90	19,2	--	--	19,2	19,2
081	Gevel oost v4 productie	246703,15	442330,63	17,90	19,2	--	--	19,2	19,2
205	Vrachtwagens afvoer gereed product routedeel2	246682,11	442343,49	1,00	19,0	--	--	19,0	57,6
071	Gevel oost v3 productie	246699,43	442324,88	15,10	19,0	--	--	19,0	19,0
037	Gevel west v4 silo grondstoffen	246681,29	442324,85	18,70	18,8	--	--	18,8	18,8
014	Gevel west dakopbouw silo gereed product	246696,47	442331,87	21,00	18,6	--	--	18,6	18,6
Rest		0,00	0,00	0,00	32,1	--	--	32,1	65,2

Alle getoonde dB-waarden zijn A-gewogen

Behoort bij besluit van burgemeester en wethouders van Winterswijk van 7 april 2016
behorend bij vergunning
zaaknummer

Rapport: Resultatentabel
Model: RBS LAr,LT januari 2023 na maatregelen
LAeq bij Bron voor toetspunt: 025_A - Wooldseweg 32
Groep: (hoofdgroep)
Groepsreductie: Nee

Naam Bron	Omschrijving	X	Y	Hoogte	Dag	Avond	Nacht	Etmaal	Li
025_A	Wooldseweg 32	246681,89	442293,75	1,50	48,3	--	--	48,3	71,1
007	Uitlaat perslijn 2	246694,94	442328,14	3,50	42,8	--	--	42,8	42,8
005	Uitlaat stortput	246692,70	442314,88	24,60	39,8	--	--	39,8	39,8
003	Explosierooster	246697,64	442321,98	8,00	38,7	--	--	38,7	38,7
022	Gevel west dakopbouw silo grondstoffen	246691,36	442315,87	21,30	36,6	--	--	36,6	36,6
021	Gevel oost dakopbouw silo grondstoffen	246693,99	442316,28	21,30	36,2	--	--	36,2	36,2
006	Uitlaat perslijn 1	246697,35	442324,39	4,50	36,2	--	--	36,2	36,2
008	Uitlaat hamermolen	246690,65	442325,46	22,50	34,6	--	--	34,6	34,6
004	Uitlaat stoomketel	246696,41	442320,60	20,00	33,9	--	--	33,9	33,9
057	Lichtstrook gevel oost v1 productie	246698,67	442323,60	8,80	31,9	--	--	31,9	31,9
086	Lichtstrook gevel oost v4 productie	246699,02	442324,15	17,90	29,5	--	--	29,5	29,5
201	Vrachtwagens aanvoer stortput	246649,65	442354,60	1,00	28,7	--	--	28,7	66,4
073	Lichtstrook gevel oost v3 productie	246698,92	442323,98	15,10	28,2	--	--	28,2	28,2
019	Gevel west dakopbouw silo grondstoffen	246690,56	442318,54	21,30	27,6	--	--	27,6	27,6
056	Gevel oost v1 productie	246697,78	442322,20	8,80	26,7	--	--	26,7	26,7
002	Splitunit	246701,70	442324,81	4,50	26,1	--	--	26,1	26,1
065	Lichtstrook gevel oost v2 productie	246698,79	442323,79	12,00	26,1	--	--	26,1	26,1
055	Gevel oost v1 productie	246699,14	442324,43	8,80	26,1	--	--	26,1	26,1
054	Gevel oost v1 productie	246700,44	442326,38	8,80	25,5	--	--	25,5	25,5
013	Gesloten lamellendeur oost laadstraat	246702,98	442330,37	3,00	24,9	--	--	24,9	24,9
085	Gevel oost v4 productie	246698,21	442322,97	17,90	24,1	--	--	24,1	24,1
207	Achteruitrijsignalering vw aanvoer stortput	246672,51	442351,11	1,00	23,7	--	--	23,7	61,4
084	Gevel oost v4 productie	246699,59	442325,04	17,90	23,4	--	--	23,4	23,4
030	Gevel oost v4 silo grondstoffen	246694,20	442316,70	18,70	23,2	--	--	23,2	23,2
207	Heftruck gas	246656,00	442334,04	1,00	23,1	--	--	23,1	39,3
031	Gevel zuid v4 silo grondstoffen	246691,55	442315,70	18,70	23,0	--	--	23,0	23,0
025	Gevel zuid bgg silo grondstoffen	246684,17	442320,58	4,30	23,0	--	--	23,0	23,0
032	Gevel zuid v4 silo grondstoffen	246689,62	442316,98	18,70	22,9	--	--	22,9	22,9
033	Gevel zuid v4 silo grondstoffen	246687,63	442318,31	18,70	22,9	--	--	22,9	22,9
083	Gevel oost v4 productie	246700,85	442327,03	17,90	22,8	--	--	22,8	22,8
034	Gevel zuid v4 silo grondstoffen	246685,71	442319,57	18,70	22,8	--	--	22,8	22,8
029	Gevel oost v4 silo grondstoffen	246695,36	442318,51	18,70	22,6	--	--	22,6	22,6
026	Gevel zuid bgg silo grondstoffen	246682,22	442321,86	4,30	22,5	--	--	22,5	22,5
037	Gevel west v4 silo grondstoffen	246681,29	442324,85	18,70	22,5	--	--	22,5	22,5
072	Gevel oost v3 productie	246698,12	442322,73	15,10	22,4	--	--	22,4	22,4
082	Gevel oost v4 productie	246701,88	442328,65	17,90	22,4	--	--	22,4	22,4
035	Gevel zuid v4 silo grondstoffen	246683,74	442320,87	18,70	22,3	--	--	22,3	22,3
205	Vrachtwagens afvoer gereed product routedeel2	246682,11	442343,49	1,00	22,3	--	--	22,3	61,0
024	Geveluitlaat grondstoffen	246680,77	442324,06	2,00	22,2	--	--	22,2	22,2
081	Gevel oost v4 productie	246703,15	442330,63	17,90	21,9	--	--	21,9	21,9
071	Gevel oost v3 productie	246699,43	442324,88	15,10	21,8	--	--	21,8	21,8
Rest		0,00	0,00	0,00	34,9	--	--	34,9	67,7

Alle getoonde dB-waarden zijn A-gewogen

Behoort bij besluit van burgemeester en wethouders van Winterswijk van 7 april 2016
behorend bij vergunning
zaaknummer
gemeente Winterswijk

Rapport: Resultatentabel
Model: RBS LAr,LT januari 2023 na maatregelen
LAeq bij Bron voor toetspunt: 057_A - Wooldseweg 24
Groep: (hoofdgroep)
Groepsreductie: Nee

Naam Bron	Omschrijving	X	Y	Hoogte	Dag	Avond	Nacht	Etmaal	Li
057_A	Wooldseweg 24	246712,41	442332,64	1,50	51,8	--	--	51,8	71,6
007	Uitlaat perslijn 2	246694,94	442328,14	3,50	45,5	--	--	45,5	45,5
006	Uitlaat perslijn 1	246697,35	442324,39	4,50	43,5	--	--	43,5	43,5
013	Gesloten lamellendeur oost laadstraat	246702,98	442330,37	3,00	42,9	--	--	42,9	42,9
003	Explosierooster	246697,64	442321,98	8,00	40,3	--	--	40,3	40,3
004	Uitlaat stoomketel	246696,41	442320,60	20,00	39,0	--	--	39,0	39,0
118	Gevel noord v4 silodek gereed product	246696,85	442337,56	17,90	37,4	--	--	37,4	37,4
117	Gevel noord v4 silodek gereed product	246694,30	442339,26	17,90	36,9	--	--	36,9	36,9
116	Gevel noord v4 silodek gereed product	246691,77	442340,91	17,90	36,2	--	--	36,2	36,2
057	Lichtstrook gevel oost v1 productie	246698,67	442323,60	8,80	36,1	--	--	36,1	36,1
002	Splitunit	246701,70	442324,81	4,50	35,9	--	--	35,9	35,9
115	Gevel noord v4 silodek gereed product	246689,22	442342,60	17,90	35,5	--	--	35,5	35,5
114	Gevel noord v4 silodek gereed product	246686,72	442344,25	17,90	34,3	--	--	34,3	34,3
005	Uitlaat stortput	246692,70	442314,88	24,60	33,9	--	--	33,9	33,9
204	Vrachtwagens afvoer gereed product routedeel1	246717,36	442320,88	1,00	32,7	--	--	32,7	68,7
054	Gevel oost v1 productie	246700,44	442326,38	8,80	32,5	--	--	32,5	32,5
055	Gevel oost v1 productie	246699,14	442324,43	8,80	31,4	--	--	31,4	31,4
086	Lichtstrook gevel oost v4 productie	246699,02	442324,15	17,90	31,1	--	--	31,1	31,1
073	Lichtstrook gevel oost v3 productie	246698,92	442323,98	15,10	30,8	--	--	30,8	30,8
056	Gevel oost v1 productie	246697,78	442322,20	8,80	30,1	--	--	30,1	30,1
065	Lichtstrook gevel oost v2 productie	246698,79	442323,79	12,00	29,7	--	--	29,7	29,7
110	Gevel oost bgg laadstraat	246703,27	442330,81	4,30	29,4	--	--	29,4	29,4
008	Uitlaat hamermolen	246690,65	442325,46	22,50	29,1	--	--	29,1	29,1
080	Gevel noord v4 productie	246702,44	442333,78	17,90	29,0	--	--	29,0	29,0
079	Gevel noord v4 productie	246700,70	442335,00	17,90	28,8	--	--	28,8	28,8
078	Gevel noord v4 productie	246698,90	442336,19	17,90	28,4	--	--	28,4	28,4
021	Gevel oost dakopbouw silo grondstoffen	246693,99	442316,28	21,30	28,2	--	--	28,2	28,2
081	Gevel oost v4 productie	246703,15	442330,63	17,90	28,0	--	--	28,0	28,0
109	Gevel noord bgg laadstraat	246701,46	442334,50	4,30	27,7	--	--	27,7	27,7
082	Gevel oost v4 productie	246701,88	442328,65	17,90	27,3	--	--	27,3	27,3
083	Gevel oost v4 productie	246700,85	442327,03	17,90	26,6	--	--	26,6	26,6
111	Gevel oost bgg laadstraat	246701,75	442328,44	4,30	26,6	--	--	26,6	26,6
016	Gevel oost dakopbouw silo gereed product	246699,20	442330,08	20,90	26,6	--	--	26,6	26,6
084	Gevel oost v4 productie	246699,59	442325,04	17,90	26,0	--	--	26,0	26,0
070	Gevel oost v3 productie	246700,73	442326,83	15,10	25,9	--	--	25,9	25,9
085	Gevel oost v4 productie	246698,21	442322,97	17,90	25,4	--	--	25,4	25,4
071	Gevel oost v3 productie	246699,43	442324,88	15,10	25,2	--	--	25,2	25,2
062	Gevel oost v2 productie	246700,61	442326,64	12,00	25,0	--	--	25,0	25,0
108	Gevel noord bgg laadstraat	246699,12	442336,05	4,30	24,7	--	--	24,7	24,7
053	Gevel west v1 productie	246692,94	442331,27	8,80	24,4	--	--	24,4	24,4
072	Gevel oost v3 productie	246698,12	442322,73	15,10	24,3	--	--	24,3	24,3
Rest		0,00	0,00	0,00	37,1	--	--	37,1	68,3

Alle getoonde dB-waarden zijn A-gewogen

Behoort bij besluit van burgemeester en wethouders van Winterswijk van 7 april 2016
behorend bij vergunning
zaaknummer
gemeente Winterswijk

Rapport: Resultatentabel
Model: RBS LAr,LT januari 2023 na maatregelen
LAeq bij Bron voor toetspunt: 058_A - Wooldseweg 30
Groep: (hoofdgroep)
Groepsreductie: Nee

Naam Bron	Omschrijving	X	Y	Hoogte	Dag	Avond	Nacht	Etmaal	Li
058_A	Wooldseweg 30	246694,32	442301,70	1,50	51,6	--	--	51,6	76,6
003	Explosierooster	246697,64	442321,98	8,00	46,5	--	--	46,5	46,5
006	Uitlaat perslijn 1	246697,35	442324,39	4,50	43,3	--	--	43,3	43,3
007	Uitlaat perslijn 2	246694,94	442328,14	3,50	42,3	--	--	42,3	42,3
005	Uitlaat stortput	246692,70	442314,88	24,60	40,6	--	--	40,6	40,6
022	Gevel west dakopbouw silo grondstoffen	246691,36	442315,87	21,30	37,7	--	--	37,7	37,7
057	Lichtstrook gevel oost v1 productie	246698,67	442323,60	8,80	37,5	--	--	37,5	37,5
021	Gevel oost dakopbouw silo grondstoffen	246693,99	442316,28	21,30	37,3	--	--	37,3	37,3
004	Uitlaat stoomketel	246696,41	442320,60	20,00	37,1	--	--	37,1	37,1
201	Vrachtwagens aanvoer stortput	246649,65	442354,60	1,00	35,8	--	--	35,8	73,0
086	Lichtstrook gevel oost v4 productie	246699,02	442324,15	17,90	32,8	--	--	32,8	32,8
073	Lichtstrook gevel oost v3 productie	246698,92	442323,98	15,10	32,6	--	--	32,6	32,6
056	Gevel oost v1 productie	246697,78	442322,20	8,80	32,5	--	--	32,5	32,5
065	Lichtstrook gevel oost v2 productie	246698,79	442323,79	12,00	31,7	--	--	31,7	31,7
207	Achteruitrijsignalering vw aanvoer stortput	246672,51	442351,11	1,00	31,5	--	--	31,5	68,6
008	Uitlaat hamermolen	246690,65	442325,46	22,50	31,3	--	--	31,3	31,3
002	Splitunit	246701,70	442324,81	4,50	30,5	--	--	30,5	30,5
055	Gevel oost v1 productie	246699,14	442324,43	8,80	30,0	--	--	30,0	30,0
001	Gevelrooster ketelruimte	246694,09	442314,09	1,00	29,7	--	--	29,7	29,7
054	Gevel oost v1 productie	246700,44	442326,38	8,80	29,4	--	--	29,4	29,4
013	Gesloten lamellendeur oost laadstraat	246702,98	442330,37	3,00	29,2	--	--	29,2	29,2
085	Gevel oost v4 productie	246698,21	442322,97	17,90	26,9	--	--	26,9	26,9
084	Gevel oost v4 productie	246699,59	442325,04	17,90	26,3	--	--	26,3	26,3
072	Gevel oost v3 productie	246698,12	442322,73	15,10	26,1	--	--	26,1	26,1
207	Heftruck gas	246656,00	442334,04	1,00	26,0	--	--	26,0	42,3
083	Gevel oost v4 productie	246700,85	442327,03	17,90	25,8	--	--	25,8	25,8
071	Gevel oost v3 productie	246699,43	442324,88	15,10	25,5	--	--	25,5	25,5
082	Gevel oost v4 productie	246701,88	442328,65	17,90	25,4	--	--	25,4	25,4
205	Vrachtwagens afvoer gereed product routedeel2	246682,11	442343,49	1,00	25,1	--	--	25,1	63,8
030	Gevel oost v4 silo grondstoffen	246694,20	442316,70	18,70	25,0	--	--	25,0	25,0
064	Gevel oost v2 productie	246697,91	442322,50	12,00	24,9	--	--	24,9	24,9
070	Gevel oost v3 productie	246700,73	442326,83	15,10	24,9	--	--	24,9	24,9
081	Gevel oost v4 productie	246703,15	442330,63	17,90	24,9	--	--	24,9	24,9
029	Gevel oost v4 silo grondstoffen	246695,36	442318,51	18,70	24,6	--	--	24,6	24,6
063	Gevel oost v2 productie	246699,30	442324,68	12,00	24,2	--	--	24,2	24,2
031	Gevel zuid v4 silo grondstoffen	246691,55	442315,70	18,70	24,1	--	--	24,1	24,1
016	Gevel oost dakopbouw silo gereed product	246699,20	442330,08	20,90	24,1	--	--	24,1	24,1
032	Gevel zuid v4 silo grondstoffen	246689,62	442316,98	18,70	23,6	--	--	23,6	23,6
062	Gevel oost v2 productie	246700,61	442326,64	12,00	23,5	--	--	23,5	23,5
024	Geveluitlaat grondstoffen	246680,77	442324,06	2,00	23,3	--	--	23,3	23,3
051	Gevel west v1 productie	246690,38	442327,35	8,80	23,2	--	--	23,2	23,2
Rest		0,00	0,00	0,00	35,4	--	--	35,4	72,0

Alle getoonde dB-waarden zijn A-gewogen

Behoort bij besluit
van burgemeester
en wethouders van
Winterswijk van
7 april 2016
behorend
bij vergunning
zaaknummer Z2023-0000819

Bijlage 7

Titel	Invoergegevens schermen en rekenresultaten L_{Amax} na maatregelen

Behoort bij besluit
van burgemeester
en wethouders van
Winterswijk van
7 april 2016
behorend
bij vergunning
zaaknummer Z2023-0000[illegible]

gemeente Winterswijk
Behoort bij besluit
van burgemeester

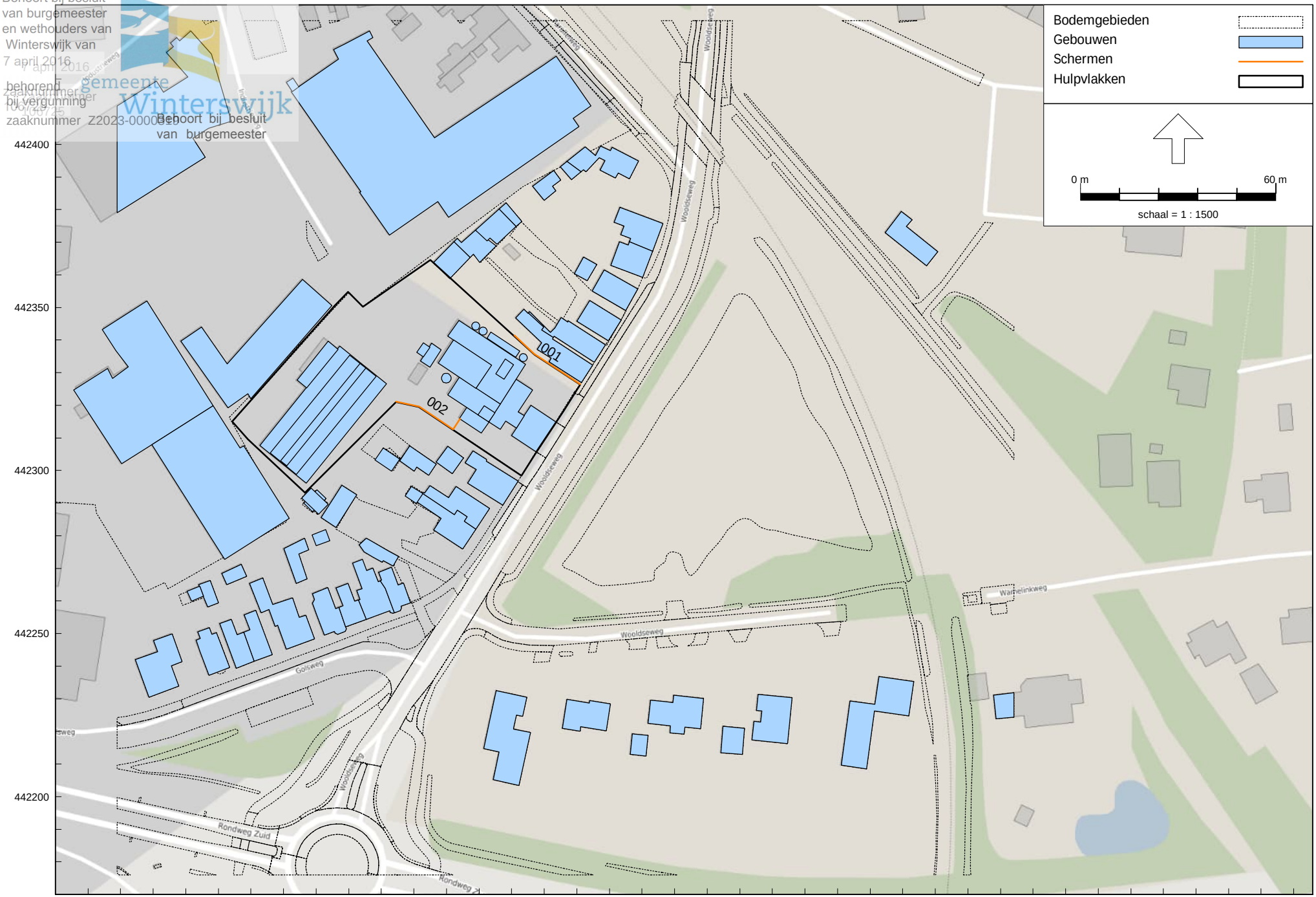

HMRI, industrie, [Coops - RBS LAmax januari 2023 na maatregelen] , Geomilieu V2022.4 rev 1 Licentiehouder: DGMR

AH.2022.1101.00.R001
Coops Mengvoeders B.V., Halle
Schermen in situatie na maatregelen LAmax
Bijlage 7

Behoort bij besluit
van burgemeester
en wethouders van
Winterswijk van
7 april 2016
behorend
bij vergunning
zaaknummer Z2023-0000519

RBS LAmax januari 2023 na maatregelen
(hoofdgroep)
Lijst van Schermen, Dgmr Rekenmethode Industrielawaai - HMRI, industrie

Naam	Omschr.	X-1	Y-1	ISO M.	ISO_H	Hdef.	Refl.L 1k	Refl.R 1k	Cp	Lengte	Groep
001	Muur op erfgrens	246721,04	442326,50	0,00	2,00	Relatief	0,80	0,80	0 dB	25,18	Schermen
002	Muur stortput	246684,17	442315,97	0,00	2,00	Relatief	0,80	0,80	0 dB	23,72	--
003	Muur terreingrens tankenpark	246701,16	442340,39	0,00	2,00	Relatief	0,80	0,80	0 dB	18,01	--

Behoort bij besluit van burgemeester en wethouders van Winterswijk van 7 april 2016
behorend bij vergunning
zaaknummer

Rapport: Resultatentabel
Model: RBS LAmax januari 2023 na maatregelen
LAmax totaalresultaten voor toetspunten
Groep: (hoofdgroep)

Naam Toetspunt	Omschrijving	X	Y	Hoogte	Dag	Avond	Nacht
001_A	Wooldseweg 24	246703,31	442344,61	1,50	70	--	--
002_A	Wooldseweg 24	246717,97	442329,05	1,50	64	--	--
002_B	Wooldseweg 24	246717,97	442329,05	5,00	74	--	--
003_A	Wooldseweg 30	246687,18	442304,70	1,50	69	--	--
003_B	Wooldseweg 30	246687,18	442304,70	5,00	75	--	--
004_A	Wooldseweg 30	246690,34	442304,79	1,50	69	--	--
005_A	Wooldseweg 24	246708,07	442337,63	1,50	70	--	--
006_A	Wooldseweg 30/30a	246699,51	442292,66	1,50	55	--	--
006_B	Wooldseweg 30/30a	246699,51	442292,66	5,00	56	--	--
007_A	Wooldseweg 24	246722,94	442329,15	1,50	67	--	--
007_B	Wooldseweg 24	246722,94	442329,15	5,00	67	--	--
008_A	Wooldseweg 22	246713,84	442344,87	1,50	57	--	--
008_B	Wooldseweg 22	246713,84	442344,87	5,00	64	--	--
009_A	Wooldseweg 18	246723,59	442334,24	1,50	50	--	--
009_B	Wooldseweg 18	246723,59	442334,24	5,00	54	--	--
010_A	Wooldseweg 22	246726,86	442335,30	1,50	59	--	--
010_B	Wooldseweg 22	246726,86	442335,30	5,00	59	--	--
011_A	Wooldseweg 20	246721,36	442348,16	1,50	64	--	--
011_B	Wooldseweg 20	246721,36	442348,16	5,00	68	--	--
012_A	Wooldseweg 18	246727,64	442340,85	1,50	55	--	--
012_B	Wooldseweg 18	246727,64	442340,85	5,00	59	--	--
013_A	Wooldseweg 20	246731,43	442342,47	1,50	55	--	--
013_B	Wooldseweg 20	246731,43	442342,47	5,00	55	--	--
014_A	Wooldseweg 18	246725,11	442355,99	1,50	65	--	--
014_B	Wooldseweg 18	246725,11	442355,99	5,00	68	--	--
015_A	Wooldseweg 18	246733,98	442349,58	1,50	57	--	--
015_B	Wooldseweg 18	246733,98	442349,58	5,00	60	--	--
016_A	Wooldseweg 18	246737,09	442352,61	1,50	48	--	--
016_B	Wooldseweg 18	246737,09	442352,61	5,00	51	--	--
017_A	Wooldseweg 16	246730,79	442364,29	1,50	56	--	--
017_B	Wooldseweg 16	246730,79	442364,29	5,00	63	--	--
018_A	Wooldseweg 16	246738,84	442359,62	1,50	52	--	--
018_B	Wooldseweg 16	246738,84	442359,62	5,00	57	--	--
019_A	Wooldseweg 16	246741,66	442362,68	1,50	45	--	--
019_B	Wooldseweg 16	246741,66	442362,68	5,00	48	--	--
020_A	Wooldseweg 14	246733,51	442372,66	1,50	62	--	--
020_B	Wooldseweg 14	246733,51	442372,66	5,00	67	--	--
021_A	Wooldseweg 14	246744,84	442371,10	1,50	44	--	--
021_B	Wooldseweg 14	246744,84	442371,10	5,00	48	--	--
022_A	Parallelweg 102	246729,49	442390,78	1,50	62	--	--
022_B	Parallelweg 102	246729,49	442390,78	5,00	66	--	--
023_A	Parallelweg 102	246737,60	442392,15	1,50	50	--	--
023_B	Parallelweg 102	246737,60	442392,15	5,00	52	--	--
024_A	Wooldseweg 30a	246687,50	442297,88	1,50	60	--	--
024_B	Wooldseweg 30a	246687,50	442297,88	5,00	69	--	--
025_A	Wooldseweg 32	246681,89	442293,75	1,50	63	--	--
025_B	Wooldseweg 32	246681,89	442293,75	5,00	70	--	--
026_A	Wooldseweg 32	246691,18	442285,08	1,50	49	--	--
026_B	Wooldseweg 32	246691,18	442285,08	5,00	53	--	--
027_A	Wooldseweg 34	246676,58	442282,83	1,50	56	--	--
027_B	Wooldseweg 34	246676,58	442282,83	5,00	57	--	--
028_A	Wooldseweg 34	246686,48	442277,95	1,50	48	--	--
028_B	Wooldseweg 34	246686,48	442277,95	5,00	51	--	--
029_A	Golsweg 2	246663,97	442268,40	1,50	55	--	--
029_B	Golsweg 2	246663,97	442268,40	5,00	63	--	--
030_A	Golsweg 2	246665,92	442256,97	1,50	45	--	--
030_B	Golsweg 2	246665,92	442256,97	5,00	49	--	--
031_A	Golsweg 4	246652,81	442272,29	1,50	57	--	--
031_B	Golsweg 4	246652,81	442272,29	5,00	66	--	--
032_A	Golsweg 4	246657,48	442270,12	1,50	52	--	--
032_B	Golsweg 4	246657,48	442270,12	5,00	65	--	--
033_A	Golsweg 4	246659,08	442255,63	1,50	44	--	--
033_B	Golsweg 4	246659,08	442255,63	5,00	45	--	--
034_A	Golsweg 6	246647,90	442264,81	1,50	62	--	--
034_B	Golsweg 6	246647,90	442264,81	5,00	66	--	--
035_A	Golsweg 6	246652,15	442253,03	1,50	45	--	--
035_B	Golsweg 6	246652,15	442253,03	5,00	47	--	--
036_A	Golsweg 8	246642,17	442263,66	1,50	56	--	--
036_B	Golsweg 8	246642,17	442263,66	5,00	63	--	--
037_A	Golsweg 8	246647,34	442249,97	1,50	44	--	--
037_B	Golsweg 8	246647,34	442249,97	5,00	48	--	--
038_A	Golsweg 10	246624,11	442265,88	1,50	53	--	--
038_B	Golsweg 10	246624,11	442265,88	5,00	64	--	--
039_A	Golsweg 10	246631,92	442260,73	1,50	50	--	--
039_B	Golsweg 10	246631,92	442260,73	5,00	64	--	--
040_A	Golsweg 10	246634,14	442257,18	1,50	54	--	--
040_B	Golsweg 10	246634,14	442257,18	5,00	63	--	--
041_A	Golsweg 10	246635,31	442246,68	1,50	42	--	--
041_B	Golsweg 10	246635,31	442246,68	5,00	46	--	--
042_A	Golsweg 14	246619,07	442256,29	1,50	48	--	--
042_B	Golsweg 14	246619,07	442256,29	5,00	52	--	--
043_A	Golsweg 14	246624,10	442242,50	1,50	43	--	--
043_B	Golsweg 14	246624,10	442242,50	5,00	46	--	--
044_A	Golsweg 16	246612,57	442253,92	1,50	52	--	--
044_B	Golsweg 16	246612,57	442253,92	5,00	56	--	--

Alle getoonde dB-waarden zijn A-gewogen

Behoort bij besluit
van burgemeester
en wethouders van
Winterswijk van
7 april 2016
behorend
bij vergunning
zaaknummer 2023-0000

Rapport: Resultatentabel
Model: RBS LAmax januari 2023 na maatregelen
LAmax totaalresultaten voor toetspunten
Groep: (hoofdgroep)

Naam Toetspunt	Omschrijving	X	Y	Hoogte	Dag	Avond	Nacht
045_A	Golsweg 16	246617,77	442240,13	1,50	41	--	--
045_B	Golsweg 16	246617,77	442240,13	5,00	44	--	--
046_A	Golsweg 18	246605,59	442251,31	1,50	50	--	--
046_B	Golsweg 18	246605,59	442251,31	5,00	59	--	--
047_A	Golsweg 18	246609,76	442238,09	1,50	42	--	--
047_B	Golsweg 18	246609,76	442238,09	5,00	43	--	--
048_A	Golsweg 20	246593,07	442249,05	1,50	46	--	--
048_B	Golsweg 20	246593,07	442249,05	5,00	52	--	--
049_A	Golsweg 20	246596,90	442247,13	1,50	48	--	--
049_B	Golsweg 20	246596,90	442247,13	5,00	55	--	--
050_A	Golsweg 20	246593,84	442232,27	1,50	40	--	--
050_B	Golsweg 20	246593,84	442232,27	5,00	41	--	--
051_A	Wooldseweg 97	246694,57	442229,68	1,50	50	--	--
051_B	Wooldseweg 97	246694,57	442229,68	5,00	53	--	--
052_A	Wooldseweg 97	246699,77	442231,61	1,50	50	--	--
052_B	Wooldseweg 97	246699,77	442231,61	5,00	53	--	--
053_A	Wooldseweg 95	246720,93	442229,25	1,50	49	--	--
053_B	Wooldseweg 95	246720,93	442229,25	5,00	51	--	--
054_A	Wooldseweg 93	246750,55	442231,08	1,50	49	--	--
054_B	Wooldseweg 93	246750,55	442231,08	5,00	51	--	--
055_A	Wooldseweg 91	246779,26	442231,05	1,50	53	--	--
055_B	Wooldseweg 91	246779,26	442231,05	5,00	55	--	--
056_A	Wooldseweg 89	246812,85	442236,82	1,50	52	--	--
056_B	Wooldseweg 89	246812,85	442236,82	5,00	54	--	--
057_A	Wooldseweg 24	246712,41	442332,64	1,50	68	--	--
057_B	Wooldseweg 24	246712,41	442332,64	5,00	75	--	--
058_A	Wooldseweg 30	246694,32	442301,70	1,50	66	--	--
058_B	Wooldseweg 30	246694,32	442301,70	5,00	71	--	--

Alle getoonde dB-waarden zijn A-gewogen

Behoort bij besluit van burgemeester en wethouders van Winterswijk van 7 april 2016
behorend bij vergunning
zaaknummer

Rapport: Resultatentabel
Model: RBS LAmax januari 2023 na maatregelen
LAmax totaalresultaten voor toetspunten
Groep: (hoofdgroep)

Naam Toetspunt	Omschrijving	X	Y	Hoogte	Dag	Avond	Nacht
001_A	Wooldseweg 24	246703,31	442344,61	1,50	69,7	--	--
002_A	Wooldseweg 24	246717,97	442329,05	1,50	64,3	--	--
002_B	Wooldseweg 24	246717,97	442329,05	5,00	73,9	--	--
003_A	Wooldseweg 30	246687,18	442304,70	1,50	69,0	--	--
003_B	Wooldseweg 30	246687,18	442304,70	5,00	75,1	--	--
004_A	Wooldseweg 30	246690,34	442304,79	1,50	68,5	--	--
005_A	Wooldseweg 24	246708,07	442337,63	1,50	70,1	--	--
006_A	Wooldseweg 30/30a	246699,51	442292,66	1,50	55,2	--	--
006_B	Wooldseweg 30/30a	246699,51	442292,66	5,00	56,4	--	--
007_A	Wooldseweg 24	246722,94	442329,15	1,50	67,5	--	--
007_B	Wooldseweg 24	246722,94	442329,15	5,00	67,0	--	--
008_A	Wooldseweg 22	246713,84	442344,87	1,50	57,0	--	--
008_B	Wooldseweg 22	246713,84	442344,87	5,00	63,8	--	--
009_A	Wooldseweg 18	246723,59	442334,24	1,50	50,2	--	--
009_B	Wooldseweg 18	246723,59	442334,24	5,00	54,4	--	--
010_A	Wooldseweg 22	246726,86	442335,30	1,50	58,9	--	--
010_B	Wooldseweg 22	246726,86	442335,30	5,00	59,0	--	--
011_A	Wooldseweg 20	246721,36	442348,16	1,50	64,3	--	--
011_B	Wooldseweg 20	246721,36	442348,16	5,00	67,7	--	--
012_A	Wooldseweg 18	246727,64	442340,85	1,50	55,5	--	--
012_B	Wooldseweg 18	246727,64	442340,85	5,00	58,9	--	--
013_A	Wooldseweg 20	246731,43	442342,47	1,50	55,1	--	--
013_B	Wooldseweg 20	246731,43	442342,47	5,00	55,2	--	--
014_A	Wooldseweg 18	246725,11	442355,99	1,50	64,8	--	--
014_B	Wooldseweg 18	246725,11	442355,99	5,00	67,9	--	--
015_A	Wooldseweg 18	246733,98	442349,58	1,50	57,2	--	--
015_B	Wooldseweg 18	246733,98	442349,58	5,00	59,7	--	--
016_A	Wooldseweg 18	246737,09	442352,61	1,50	48,0	--	--
016_B	Wooldseweg 18	246737,09	442352,61	5,00	50,9	--	--
017_A	Wooldseweg 16	246730,79	442364,29	1,50	56,3	--	--
017_B	Wooldseweg 16	246730,79	442364,29	5,00	63,4	--	--
018_A	Wooldseweg 16	246738,84	442359,62	1,50	52,3	--	--
018_B	Wooldseweg 16	246738,84	442359,62	5,00	57,2	--	--
019_A	Wooldseweg 16	246741,66	442362,68	1,50	45,4	--	--
019_B	Wooldseweg 16	246741,66	442362,68	5,00	48,5	--	--
020_A	Wooldseweg 14	246733,51	442372,66	1,50	61,9	--	--
020_B	Wooldseweg 14	246733,51	442372,66	5,00	67,4	--	--
021_A	Wooldseweg 14	246744,84	442371,10	1,50	44,0	--	--
021_B	Wooldseweg 14	246744,84	442371,10	5,00	47,7	--	--
022_A	Parallelweg 102	246729,49	442390,78	1,50	62,2	--	--
022_B	Parallelweg 102	246729,49	442390,78	5,00	66,4	--	--
023_A	Parallelweg 102	246737,60	442392,15	1,50	50,4	--	--
023_B	Parallelweg 102	246737,60	442392,15	5,00	52,0	--	--
024_A	Wooldseweg 30a	246687,50	442297,88	1,50	59,7	--	--
024_B	Wooldseweg 30a	246687,50	442297,88	5,00	69,5	--	--
025_A	Wooldseweg 32	246681,89	442293,75	1,50	63,3	--	--
025_B	Wooldseweg 32	246681,89	442293,75	5,00	70,2	--	--
026_A	Wooldseweg 32	246691,18	442285,08	1,50	49,5	--	--
026_B	Wooldseweg 32	246691,18	442285,08	5,00	52,7	--	--
027_A	Wooldseweg 34	246676,58	442282,83	1,50	56,0	--	--
027_B	Wooldseweg 34	246676,58	442282,83	5,00	57,0	--	--
028_A	Wooldseweg 34	246686,48	442277,95	1,50	48,1	--	--
028_B	Wooldseweg 34	246686,48	442277,95	5,00	51,1	--	--
029_A	Golsweg 2	246663,97	442268,40	1,50	55,0	--	--
029_B	Golsweg 2	246663,97	442268,40	5,00	62,6	--	--
030_A	Golsweg 2	246665,92	442256,97	1,50	45,4	--	--
030_B	Golsweg 2	246665,92	442256,97	5,00	48,8	--	--
031_A	Golsweg 4	246652,81	442272,29	1,50	57,4	--	--
031_B	Golsweg 4	246652,81	442272,29	5,00	66,4	--	--
032_A	Golsweg 4	246657,48	442270,12	1,50	51,5	--	--
032_B	Golsweg 4	246657,48	442270,12	5,00	65,0	--	--
033_A	Golsweg 4	246659,08	442255,63	1,50	43,9	--	--
033_B	Golsweg 4	246659,08	442255,63	5,00	45,1	--	--
034_A	Golsweg 6	246647,90	442264,81	1,50	62,1	--	--
034_B	Golsweg 6	246647,90	442264,81	5,00	66,2	--	--
035_A	Golsweg 6	246652,15	442253,03	1,50	45,3	--	--
035_B	Golsweg 6	246652,15	442253,03	5,00	46,7	--	--
036_A	Golsweg 8	246642,17	442263,66	1,50	55,9	--	--
036_B	Golsweg 8	246642,17	442263,66	5,00	63,5	--	--
037_A	Golsweg 8	246647,34	442249,97	1,50	43,8	--	--
037_B	Golsweg 8	246647,34	442249,97	5,00	48,1	--	--
038_A	Golsweg 10	246624,11	442265,88	1,50	52,6	--	--
038_B	Golsweg 10	246624,11	442265,88	5,00	63,8	--	--
039_A	Golsweg 10	246631,92	442260,73	1,50	50,3	--	--
039_B	Golsweg 10	246631,92	442260,73	5,00	63,7	--	--
040_A	Golsweg 10	246634,14	442257,18	1,50	53,9	--	--
040_B	Golsweg 10	246634,14	442257,18	5,00	62,6	--	--
041_A	Golsweg 10	246635,31	442246,68	1,50	41,7	--	--
041_B	Golsweg 10	246635,31	442246,68	5,00	45,7	--	--
042_A	Golsweg 14	246619,07	442256,29	1,50	47,5	--	--
042_B	Golsweg 14	246619,07	442256,29	5,00	51,6	--	--
043_A	Golsweg 14	246624,10	442242,50	1,50	42,5	--	--
043_B	Golsweg 14	246624,10	442242,50	5,00	45,5	--	--
044_A	Golsweg 16	246612,57	442253,92	1,50	52,4	--	--
044_B	Golsweg 16	246612,57	442253,92	5,00	56,1	--	--

Alle getoonde dB-waarden zijn A-gewogen

Behoort bij besluit van burgemeester en wethouders van Winterswijk van 7 april 2016
behorend bij vergunning
zaaknummer 2023-0000

Rapport: Resultatentabel
Model: RBS LAmax januari 2023 na maatregelen
LAmax totaalresultaten voor toetspunten
Groep: (hoofdgroep)

Naam Toetspunt	Omschrijving	X	Y	Hoogte	Dag	Avond	Nacht
045_A	Golsweg 16	246617,77	442240,13	1,50	40,8	--	--
045_B	Golsweg 16	246617,77	442240,13	5,00	43,7	--	--
046_A	Golsweg 18	246605,59	442251,31	1,50	50,5	--	--
046_B	Golsweg 18	246605,59	442251,31	5,00	58,9	--	--
047_A	Golsweg 18	246609,76	442238,09	1,50	42,0	--	--
047_B	Golsweg 18	246609,76	442238,09	5,00	43,0	--	--
048_A	Golsweg 20	246593,07	442249,05	1,50	46,5	--	--
048_B	Golsweg 20	246593,07	442249,05	5,00	52,2	--	--
049_A	Golsweg 20	246596,90	442247,13	1,50	47,6	--	--
049_B	Golsweg 20	246596,90	442247,13	5,00	55,1	--	--
050_A	Golsweg 20	246593,84	442232,27	1,50	40,5	--	--
050_B	Golsweg 20	246593,84	442232,27	5,00	40,9	--	--
051_A	Wooldseweg 97	246694,57	442229,68	1,50	49,8	--	--
051_B	Wooldseweg 97	246694,57	442229,68	5,00	53,3	--	--
052_A	Wooldseweg 97	246699,77	442231,61	1,50	49,9	--	--
052_B	Wooldseweg 97	246699,77	442231,61	5,00	52,6	--	--
053_A	Wooldseweg 95	246720,93	442229,25	1,50	48,8	--	--
053_B	Wooldseweg 95	246720,93	442229,25	5,00	51,0	--	--
054_A	Wooldseweg 93	246750,55	442231,08	1,50	48,9	--	--
054_B	Wooldseweg 93	246750,55	442231,08	5,00	51,0	--	--
055_A	Wooldseweg 91	246779,26	442231,05	1,50	53,3	--	--
055_B	Wooldseweg 91	246779,26	442231,05	5,00	55,3	--	--
056_A	Wooldseweg 89	246812,85	442236,82	1,50	52,2	--	--
056_B	Wooldseweg 89	246812,85	442236,82	5,00	54,1	--	--
057_A	Wooldseweg 24	246712,41	442332,64	1,50	67,7	--	--
057_B	Wooldseweg 24	246712,41	442332,64	5,00	74,9	--	--
058_A	Wooldseweg 30	246694,32	442301,70	1,50	66,5	--	--
058_B	Wooldseweg 30	246694,32	442301,70	5,00	70,9	--	--

Alle getoonde dB-waarden zijn A-gewogen

Behoort bij besluit van burgemeester en wethouders van Winterswijk van 7 april 2016
behorend bij vergunning
zaaknummer
gemeente Winterswijk
Behoort bij besluit van burgemeester

Rapport: Resultatentabel
Model: RBS LAmax januari 2023 na maatregelen
LAmax bij Bron voor toetspunt: 001_A - Wooldseweg 24
Groep: (hoofdgroep)

Naam Bron	Omschrijving	X	Y	Hoogte	Dag	Avond	Nacht
001_A	Wooldseweg 24	246703,31	442344,61	1,50	69,7	--	--
311	LAmax vrachtwagen vloeistoffen/premix	246685,82	442349,36	1,00	69,7	--	--
304	LAmax rammelen lepels heftruck	246679,42	442346,99	1,00	68,8	--	--
313	LAmax vrachtwagen manoeuvrenen achterterrein	246672,39	442351,40	1,00	65,2	--	--
301	LAmax rammelen lepels heftruck	246647,14	442340,13	1,00	59,3	--	--
308	LAmax vrachtwagen inrit	246709,15	442326,33	1,00	59,1	--	--
305	LAmax dichtslaan portier personenwagen	246677,64	442358,34	0,80	57,7	--	--
306	LAmax vrachtwagen inrit	246716,93	442321,21	1,00	57,2	--	--
307	LAmax vrachtwagen inrit	246714,91	442322,51	1,00	56,0	--	--
312	LAmax vrachtwagen uitrijden laadstraat	246680,60	442344,45	1,00	54,7	--	--
310	LAmax vrachtwagen uitrit	246648,58	442353,18	1,00	53,2	--	--
302	LAmax rammelen lepels heftruck	246655,62	442333,53	1,00	53,1	--	--
317	LAmax vrachtwagen manoeuvrenen stortput	246674,43	442323,59	1,00	51,5	--	--
316	LAmax vrachtwagen manoeuvrenen stortput	246680,09	442319,54	1,00	50,7	--	--
314	LAmax vrachtwagen manoeuvrenen achterterrein	246668,32	442339,71	1,00	50,2	--	--
303	LAmax rammelen lepels heftruck	246662,39	442328,36	1,00	50,0	--	--
309	LAmax vrachtwagen inrit	246703,43	442329,94	1,00	49,9	--	--
315	LAmax vrachtwagen manoeuvrenen achterterrein	246659,77	442329,97	1,00	48,6	--	--
318	LAmax vrachtwagen manoeuvrenen stortput	246669,78	442328,33	1,00	48,3	--	--
LAmax	(hoofdgroep)	0,00	0,00	0,00	69,7	--	--

Alle getoonde dB-waarden zijn A-gewogen

Behoort bij besluit van burgemeester en wethouders van Winterswijk van 7 april 2016
behorend bij vergunning
zaaknummer

Rapport: Resultatentabel
Model: RBS LAmax januari 2023 na maatregelen
LAmax bij Bron voor toetspunt: 002_A - Wooldseweg 24
Groep: (hoofdgroep)

Naam Bron	Omschrijving	X	Y	Hoogte	Dag	Avond	Nacht
002_A	Wooldseweg 24	246717,97	442329,05	1,50	64,3	--	--
311	LAmax vrachtwagen vloeistoffen/premix	246685,82	442349,36	1,00	64,3	--	--
307	LAmax vrachtwagen inrit	246714,91	442322,51	1,00	62,2	--	--
306	LAmax vrachtwagen inrit	246716,93	442321,21	1,00	61,8	--	--
308	LAmax vrachtwagen inrit	246709,15	442326,33	1,00	61,4	--	--
309	LAmax vrachtwagen inrit	246703,43	442329,94	1,00	60,3	--	--
304	LAmax rammelen lepels heftruck	246679,42	442346,99	1,00	55,3	--	--
313	LAmax vrachtwagen manoeuvrenen achterterrein	246672,39	442351,40	1,00	53,3	--	--
301	LAmax rammelen lepels heftruck	246647,14	442340,13	1,00	49,6	--	--
305	LAmax dichtslaan portier personenwagen	246677,64	442358,34	0,80	49,0	--	--
302	LAmax rammelen lepels heftruck	246655,62	442333,53	1,00	48,9	--	--
303	LAmax rammelen lepels heftruck	246662,39	442328,36	1,00	47,6	--	--
318	LAmax vrachtwagen manoeuvrenen stortput	246669,78	442328,33	1,00	46,7	--	--
315	LAmax vrachtwagen manoeuvrenen achterterrein	246659,77	442329,97	1,00	45,6	--	--
314	LAmax vrachtwagen manoeuvrenen achterterrein	246668,32	442339,71	1,00	45,6	--	--
316	LAmax vrachtwagen manoeuvrenen stortput	246680,09	442319,54	1,00	43,6	--	--
317	LAmax vrachtwagen manoeuvrenen stortput	246674,43	442323,59	1,00	42,4	--	--
310	LAmax vrachtwagen uitrit	246648,58	442353,18	1,00	39,9	--	--
312	LAmax vrachtwagen uitrijden laadstraat	246680,60	442344,45	1,00	39,7	--	--
LAmax	(hoofdgroep)	0,00	0,00	0,00	64,3	--	--

Alle getoonde dB-waarden zijn A-gewogen

Behoort bij besluit van burgemeester en wethouders van Winterswijk van 7 april 2016
behorend bij vergunning
zaaknummer

Rapport: Resultatentabel
Model: RBS LAmax januari 2023 na maatregelen
LAmax bij Bron voor toetspunt: 003_A - Wooldseweg 30
Groep: (hoofdgroep)

Naam Bron	Omschrijving	X	Y	Hoogte	Dag	Avond	Nacht
003_A	Wooldseweg 30	246687,18	442304,70	1,50	69,0	--	--
316	LAmax vrachtwagen manoeuvrenen stortput	246680,09	442319,54	1,00	69,0	--	--
317	LAmax vrachtwagen manoeuvrenen stortput	246674,43	442323,59	1,00	67,3	--	--
318	LAmax vrachtwagen manoeuvrenen stortput	246669,78	442328,33	1,00	65,8	--	--
302	LAmax rammelen lepels heftruck	246655,62	442333,53	1,00	65,7	--	--
303	LAmax rammelen lepels heftruck	246662,39	442328,36	1,00	65,2	--	--
301	LAmax rammelen lepels heftruck	246647,14	442340,13	1,00	63,9	--	--
314	LAmax vrachtwagen manoeuvrenen achterterrein	246668,32	442339,71	1,00	63,5	--	--
315	LAmax vrachtwagen manoeuvrenen achterterrein	246659,77	442329,97	1,00	63,0	--	--
313	LAmax vrachtwagen manoeuvrenen achterterrein	246672,39	442351,40	1,00	56,2	--	--
310	LAmax vrachtwagen uitrit	246648,58	442353,18	1,00	55,8	--	--
304	LAmax rammelen lepels heftruck	246679,42	442346,99	1,00	54,7	--	--
311	LAmax vrachtwagen vloeistoffen/premix	246685,82	442349,36	1,00	50,0	--	--
307	LAmax vrachtwagen inrit	246714,91	442322,51	1,00	46,8	--	--
306	LAmax vrachtwagen inrit	246716,93	442321,21	1,00	45,9	--	--
312	LAmax vrachtwagen uitrijden laadstraat	246680,60	442344,45	1,00	44,5	--	--
308	LAmax vrachtwagen inrit	246709,15	442326,33	1,00	44,0	--	--
309	LAmax vrachtwagen inrit	246703,43	442329,94	1,00	42,8	--	--
305	LAmax dichtslaan portier personenwagen	246677,64	442358,34	0,80	38,8	--	--
LAmax	(hoofdgroep)	0,00	0,00	0,00	69,0	--	--

Alle getoonde dB-waarden zijn A-gewogen

Behoort bij besluit van burgemeester en wethouders van Winterswijk van 7 april 2016
behorend bij vergunning
zaaknummer

Rapport: Resultatentabel
Model: RBS LAmax januari 2023 na maatregelen
LAmax bij Bron voor toetspunt: 004_A - Wooldseweg 30
Groep: (hoofdgroep)

Naam Bron	Omschrijving	X	Y	Hoogte	Dag	Avond	Nacht
004_A	Wooldseweg 30	246690,34	442304,79	1,50	68,5	--	--
317	LAmax vrachtwagen manoeuvrenen stortput	246674,43	442323,59	1,00	68,5	--	--
316	LAmax vrachtwagen manoeuvrenen stortput	246680,09	442319,54	1,00	67,8	--	--
303	LAmax rammelen lepels heftruck	246662,39	442328,36	1,00	65,2	--	--
318	LAmax vrachtwagen manoeuvrenen stortput	246669,78	442328,33	1,00	64,1	--	--
302	LAmax rammelen lepels heftruck	246655,62	442333,53	1,00	64,1	--	--
301	LAmax rammelen lepels heftruck	246647,14	442340,13	1,00	63,5	--	--
315	LAmax vrachtwagen manoeuvrenen achterterrein	246659,77	442329,97	1,00	62,2	--	--
314	LAmax vrachtwagen manoeuvrenen achterterrein	246668,32	442339,71	1,00	59,9	--	--
310	LAmax vrachtwagen uitrit	246648,58	442353,18	1,00	52,3	--	--
307	LAmax vrachtwagen inrit	246714,91	442322,51	1,00	49,1	--	--
313	LAmax vrachtwagen manoeuvrenen achterterrein	246672,39	442351,40	1,00	48,4	--	--
308	LAmax vrachtwagen inrit	246709,15	442326,33	1,00	48,3	--	--
306	LAmax vrachtwagen inrit	246716,93	442321,21	1,00	47,7	--	--
309	LAmax vrachtwagen inrit	246703,43	442329,94	1,00	47,2	--	--
304	LAmax rammelen lepels heftruck	246679,42	442346,99	1,00	42,1	--	--
312	LAmax vrachtwagen uitrijden laadstraat	246680,60	442344,45	1,00	41,8	--	--
305	LAmax dichtslaan portier personenwagen	246677,64	442358,34	0,80	36,9	--	--
311	LAmax vrachtwagen vloeistoffen/premix	246685,82	442349,36	1,00	32,7	--	--
LAmax	(hoofdgroep)	0,00	0,00	0,00	68,5	--	--

Alle getoonde dB-waarden zijn A-gewogen

Behoort bij besluit van burgemeester en wethouders van Winterswijk van 7 april 2016
behorend bij vergunning zaaknummer 2023-0000
gemeente winterswijk
Behoort bij besluit van burgemeester

Rapport: Resultatentabel
Model: RBS LAmax januari 2023 na maatregelen
LAmax bij Bron voor toetspunt: 005_A - Wooldseweg 24
Groep: (hoofdgroep)

Naam Bron	Omschrijving	X	Y	Hoogte	Dag	Avond	Nacht
005_A	Wooldseweg 24	246708,07	442337,63	1,50	70,1	--	--
311	LAmax vrachtwagen vloeistoffen/premix	246685,82	442349,36	1,00	70,1	--	--
304	LAmax rammelen lepels heftruck	246679,42	442346,99	1,00	65,3	--	--
309	LAmax vrachtwagen inrit	246703,43	442329,94	1,00	63,2	--	--
313	LAmax vrachtwagen manoeuvrenen achterterrein	246672,39	442351,40	1,00	62,9	--	--
305	LAmax dichtslaan portier personenwagen	246677,64	442358,34	0,80	55,2	--	--
301	LAmax rammelen lepels heftruck	246647,14	442340,13	1,00	53,9	--	--
316	LAmax vrachtwagen manoeuvrenen stortput	246680,09	442319,54	1,00	53,3	--	--
308	LAmax vrachtwagen inrit	246709,15	442326,33	1,00	52,7	--	--
310	LAmax vrachtwagen uitrit	246648,58	442353,18	1,00	52,2	--	--
302	LAmax rammelen lepels heftruck	246655,62	442333,53	1,00	51,9	--	--
312	LAmax vrachtwagen uitrijden laadstraat	246680,60	442344,45	1,00	51,6	--	--
303	LAmax rammelen lepels heftruck	246662,39	442328,36	1,00	50,9	--	--
317	LAmax vrachtwagen manoeuvrenen stortput	246674,43	442323,59	1,00	50,8	--	--
307	LAmax vrachtwagen inrit	246714,91	442322,51	1,00	50,3	--	--
318	LAmax vrachtwagen manoeuvrenen stortput	246669,78	442328,33	1,00	50,2	--	--
314	LAmax vrachtwagen manoeuvrenen achterterrein	246668,32	442339,71	1,00	50,2	--	--
306	LAmax vrachtwagen inrit	246716,93	442321,21	1,00	50,1	--	--
315	LAmax vrachtwagen manoeuvrenen achterterrein	246659,77	442329,97	1,00	49,0	--	--
LAmax	(hoofdgroep)	0,00	0,00	0,00	70,1	--	--

Alle getoonde dB-waarden zijn A-gewogen

Behoort bij besluit van burgemeester en wethouders van Winterswijk van 7 april 2016
behorend bij vergunning zaaknummer 2023-0000
gemeente winterswijk
Behoort bij besluit van burgemeester

Rapport: Resultatentabel
Model: RBS LAmax januari 2023 na maatregelen
LAmax bij Bron voor toetspunt: 007_A - Wooldseweg 24
Groep: (hoofdgroep)

Naam Bron	Omschrijving	X	Y	Hoogte	Dag	Avond	Nacht
007_A	Wooldseweg 24	246722,94	442329,15	1,50	67,5	--	--
306	LAmax vrachtwagen inrit	246716,93	442321,21	1,00	67,5	--	--
307	LAmax vrachtwagen inrit	246714,91	442322,51	1,00	58,9	--	--
308	LAmax vrachtwagen inrit	246709,15	442326,33	1,00	52,9	--	--
309	LAmax vrachtwagen inrit	246703,43	442329,94	1,00	50,5	--	--
304	LAmax rammelen lepels heftruck	246679,42	442346,99	1,00	49,8	--	--
311	LAmax vrachtwagen vloeistoffen/premix	246685,82	442349,36	1,00	49,6	--	--
313	LAmax vrachtwagen manoeuvrenen achterterrein	246672,39	442351,40	1,00	47,0	--	--
301	LAmax rammelen lepels heftruck	246647,14	442340,13	1,00	46,1	--	--
302	LAmax rammelen lepels heftruck	246655,62	442333,53	1,00	46,1	--	--
303	LAmax rammelen lepels heftruck	246662,39	442328,36	1,00	45,9	--	--
318	LAmax vrachtwagen manoeuvrenen stortput	246669,78	442328,33	1,00	45,1	--	--
315	LAmax vrachtwagen manoeuvrenen achterterrein	246659,77	442329,97	1,00	44,2	--	--
314	LAmax vrachtwagen manoeuvrenen achterterrein	246668,32	442339,71	1,00	43,2	--	--
316	LAmax vrachtwagen manoeuvrenen stortput	246680,09	442319,54	1,00	40,3	--	--
317	LAmax vrachtwagen manoeuvrenen stortput	246674,43	442323,59	1,00	39,1	--	--
310	LAmax vrachtwagen uitrit	246648,58	442353,18	1,00	39,0	--	--
305	LAmax dichtslaan portier personenwagen	246677,64	442358,34	0,80	36,1	--	--
312	LAmax vrachtwagen uitrijden laadstraat	246680,60	442344,45	1,00	33,7	--	--
LAmax	(hoofdgroep)	0,00	0,00	0,00	67,5	--	--

Alle getoonde dB-waarden zijn A-gewogen

Behoort bij besluit van burgemeester en wethouders van Winterswijk van 7 april 2016
behorend bij vergunning
zaaknummer
gemeente Winterswijk
Behoort bij besluit van burgemeester

Rapport: Resultatentabel
Model: RBS LAmax januari 2023 na maatregelen
LAmax bij Bron voor toetspunt: 008_A - Wooldseweg 22
Groep: (hoofdgroep)

Naam Bron	Omschrijving	X	Y	Hoogte	Dag	Avond	Nacht
008_A	Wooldseweg 22	246713,84	442344,87	1,50	57,0	--	--
311	LAmax vrachtwagen vloeistoffen/premix	246685,82	442349,36	1,00	57,0	--	--
304	LAmax rammelen lepels heftruck	246679,42	442346,99	1,00	55,6	--	--
313	LAmax vrachtwagen manoeuvrenen achterterrein	246672,39	442351,40	1,00	51,0	--	--
307	LAmax vrachtwagen inrit	246714,91	442322,51	1,00	50,5	--	--
314	LAmax vrachtwagen manoeuvrenen achterterrein	246668,32	442339,71	1,00	50,4	--	--
318	LAmax vrachtwagen manoeuvrenen stortput	246669,78	442328,33	1,00	50,0	--	--
306	LAmax vrachtwagen inrit	246716,93	442321,21	1,00	49,5	--	--
301	LAmax rammelen lepels heftruck	246647,14	442340,13	1,00	49,2	--	--
308	LAmax vrachtwagen inrit	246709,15	442326,33	1,00	48,8	--	--
309	LAmax vrachtwagen inrit	246703,43	442329,94	1,00	48,7	--	--
317	LAmax vrachtwagen manoeuvrenen stortput	246674,43	442323,59	1,00	48,1	--	--
302	LAmax rammelen lepels heftruck	246655,62	442333,53	1,00	48,1	--	--
303	LAmax rammelen lepels heftruck	246662,39	442328,36	1,00	46,5	--	--
315	LAmax vrachtwagen manoeuvrenen achterterrein	246659,77	442329,97	1,00	45,7	--	--
312	LAmax vrachtwagen uitrijden laadstraat	246680,60	442344,45	1,00	44,4	--	--
316	LAmax vrachtwagen manoeuvrenen stortput	246680,09	442319,54	1,00	44,0	--	--
305	LAmax dichtslaan portier personenwagen	246677,64	442358,34	0,80	40,8	--	--
310	LAmax vrachtwagen uitrit	246648,58	442353,18	1,00	39,5	--	--
LAmax	(hoofdgroep)	0,00	0,00	0,00	57,0	--	--

Alle getoonde dB-waarden zijn A-gewogen

Behoort bij besluit van burgemeester en wethouders van Winterswijk van 7 april 2016
behorend bij vergunning
zaaknummer
gemeente Winterswijk
Behoort bij besluit van burgemeester en wethouders van Winterswijk van 7 april 2016

Rapport: Resultatentabel
Model: RBS LAmax januari 2023 na maatregelen
LAmax bij Bron voor toetspunt: 010_A - Wooldseweg 22
Groep: (hoofdgroep)

Naam Bron	Omschrijving	X	Y	Hoogte	Dag	Avond	Nacht
010_A	Wooldseweg 22	246726,86	442335,30	1,50	58,9	--	--
306	LAmax vrachtwagen inrit	246716,93	442321,21	1,00	58,9	--	--
307	LAmax vrachtwagen inrit	246714,91	442322,51	1,00	51,2	--	--
304	LAmax rammelen lepels heftruck	246679,42	442346,99	1,00	50,9	--	--
311	LAmax vrachtwagen vloeistoffen/premix	246685,82	442349,36	1,00	49,3	--	--
309	LAmax vrachtwagen inrit	246703,43	442329,94	1,00	47,7	--	--
301	LAmax rammelen lepels heftruck	246647,14	442340,13	1,00	47,5	--	--
308	LAmax vrachtwagen inrit	246709,15	442326,33	1,00	47,1	--	--
313	LAmax vrachtwagen manoeuvrenen achterterrein	246672,39	442351,40	1,00	46,0	--	--
302	LAmax rammelen lepels heftruck	246655,62	442333,53	1,00	45,3	--	--
303	LAmax rammelen lepels heftruck	246662,39	442328,36	1,00	45,2	--	--
314	LAmax vrachtwagen manoeuvrenen achterterrein	246668,32	442339,71	1,00	44,8	--	--
315	LAmax vrachtwagen manoeuvrenen achterterrein	246659,77	442329,97	1,00	44,2	--	--
318	LAmax vrachtwagen manoeuvrenen stortput	246669,78	442328,33	1,00	43,8	--	--
310	LAmax vrachtwagen uitrit	246648,58	442353,18	1,00	38,7	--	--
317	LAmax vrachtwagen manoeuvrenen stortput	246674,43	442323,59	1,00	36,9	--	--
316	LAmax vrachtwagen manoeuvrenen stortput	246680,09	442319,54	1,00	36,4	--	--
305	LAmax dichtslaan portier personenwagen	246677,64	442358,34	0,80	35,3	--	--
312	LAmax vrachtwagen uitrijden laadstraat	246680,60	442344,45	1,00	33,4	--	--
LAmax	(hoofdgroep)	0,00	0,00	0,00	58,9	--	--

Alle getoonde dB-waarden zijn A-gewogen

Behoort bij besluit van burgemeester en wethouders van Winterswijk van 7 april 2016
behorend bij vergunning
zaaknummer

Rapport: Resultatentabel
Model: RBS LAmax januari 2023 na maatregelen
LAmax bij Bron voor toetspunt: 011_A - Wooldseweg 20
Groep: (hoofdgroep)

Naam Bron	Omschrijving	X	Y	Hoogte	Dag	Avond	Nacht
011_A	Wooldseweg 20	246721,36	442348,16	1,50	64,3	--	--
311	LAmax vrachtwagen vloeistoffen/premix	246685,82	442349,36	1,00	64,3	--	--
304	LAmax rammelen lepels heftruck	246679,42	442346,99	1,00	59,3	--	--
313	LAmax vrachtwagen manoeuvrenen achterterrein	246672,39	442351,40	1,00	57,4	--	--
302	LAmax rammelen lepels heftruck	246655,62	442333,53	1,00	55,6	--	--
312	LAmax vrachtwagen uitrijden laadstraat	246680,60	442344,45	1,00	51,5	--	--
301	LAmax rammelen lepels heftruck	246647,14	442340,13	1,00	51,4	--	--
305	LAmax dichtslaan portier personenwagen	246677,64	442358,34	0,80	50,4	--	--
310	LAmax vrachtwagen uitrit	246648,58	442353,18	1,00	50,2	--	--
303	LAmax rammelen lepels heftruck	246662,39	442328,36	1,00	50,1	--	--
314	LAmax vrachtwagen manoeuvrenen achterterrein	246668,32	442339,71	1,00	49,7	--	--
318	LAmax vrachtwagen manoeuvrenen stortput	246669,78	442328,33	1,00	48,6	--	--
315	LAmax vrachtwagen manoeuvrenen achterterrein	246659,77	442329,97	1,00	48,4	--	--
307	LAmax vrachtwagen inrit	246714,91	442322,51	1,00	48,2	--	--
306	LAmax vrachtwagen inrit	246716,93	442321,21	1,00	47,2	--	--
308	LAmax vrachtwagen inrit	246709,15	442326,33	1,00	46,6	--	--
309	LAmax vrachtwagen inrit	246703,43	442329,94	1,00	46,0	--	--
316	LAmax vrachtwagen manoeuvrenen stortput	246680,09	442319,54	1,00	45,7	--	--
317	LAmax vrachtwagen manoeuvrenen stortput	246674,43	442323,59	1,00	44,7	--	--
LAmax	(hoofdgroep)	0,00	0,00	0,00	64,3	--	--

Alle getoonde dB-waarden zijn A-gewogen

Behoort bij besluit van burgemeester en wethouders van Winterswijk van 7 april 2016
behorend bij vergunning
zaaknummer

Rapport: Resultatentabel
Model: RBS LAmax januari 2023 na maatregelen
LAmax bij Bron voor toetspunt: 012_A - Wooldseweg 18
Groep: (hoofdgroep)

Naam Bron	Omschrijving	X	Y	Hoogte	Dag	Avond	Nacht
012_A	Wooldseweg 18	246727,64	442340,85	1,50	55,5	--	--
311	LAmax vrachtwagen vloeistoffen/premix	246685,82	442349,36	1,00	55,5	--	--
304	LAmax rammelen lepels heftruck	246679,42	442346,99	1,00	52,7	--	--
313	LAmax vrachtwagen manoeuvrenen achterterrein	246672,39	442351,40	1,00	49,8	--	--
314	LAmax vrachtwagen manoeuvrenen achterterrein	246668,32	442339,71	1,00	48,9	--	--
301	LAmax rammelen lepels heftruck	246647,14	442340,13	1,00	48,6	--	--
308	LAmax vrachtwagen inrit	246709,15	442326,33	1,00	47,9	--	--
318	LAmax vrachtwagen manoeuvrenen stortput	246669,78	442328,33	1,00	47,7	--	--
309	LAmax vrachtwagen inrit	246703,43	442329,94	1,00	46,8	--	--
306	LAmax vrachtwagen inrit	246716,93	442321,21	1,00	46,4	--	--
307	LAmax vrachtwagen inrit	246714,91	442322,51	1,00	46,3	--	--
302	LAmax rammelen lepels heftruck	246655,62	442333,53	1,00	46,2	--	--
303	LAmax rammelen lepels heftruck	246662,39	442328,36	1,00	43,9	--	--
315	LAmax vrachtwagen manoeuvrenen achterterrein	246659,77	442329,97	1,00	43,8	--	--
316	LAmax vrachtwagen manoeuvrenen stortput	246680,09	442319,54	1,00	43,8	--	--
317	LAmax vrachtwagen manoeuvrenen stortput	246674,43	442323,59	1,00	43,0	--	--
305	LAmax dichtslaan portier personenwagen	246677,64	442358,34	0,80	40,9	--	--
312	LAmax vrachtwagen uitrijden laadstraat	246680,60	442344,45	1,00	39,3	--	--
310	LAmax vrachtwagen uitrit	246648,58	442353,18	1,00	38,6	--	--
LAmax	(hoofdgroep)	0,00	0,00	0,00	55,5	--	--

Alle getoonde dB-waarden zijn A-gewogen

Behoort bij besluit van burgemeester en wethouders van Winterswijk van 7 april 2016
behorend bij vergunning zaaknummer 2023-0000
gemeente winterswijk
Behoort bij besluit van burgemeester

Rapport: Resultatentabel
Model: RBS LAmax januari 2023 na maatregelen
LAmax bij Bron voor toetspunt: 014_A - Wooldseweg 18
Groep: (hoofdgroep)

Naam Bron	Omschrijving	X	Y	Hoogte	Dag	Avond	Nacht
014_A	Wooldseweg 18	246725,11	442355,99	1,50	64,8	--	--
311	LAmax vrachtwagen vloeistoffen/premix	246685,82	442349,36	1,00	64,8	--	--
313	LAmax vrachtwagen manoeuvrenen achterterrein	246672,39	442351,40	1,00	61,5	--	--
304	LAmax rammelen lepels heftruck	246679,42	442346,99	1,00	59,7	--	--
301	LAmax rammelen lepels heftruck	246647,14	442340,13	1,00	59,1	--	--
302	LAmax rammelen lepels heftruck	246655,62	442333,53	1,00	54,5	--	--
310	LAmax vrachtwagen uitrit	246648,58	442353,18	1,00	54,2	--	--
314	LAmax vrachtwagen manoeuvrenen achterterrein	246668,32	442339,71	1,00	53,8	--	--
303	LAmax rammelen lepels heftruck	246662,39	442328,36	1,00	53,4	--	--
315	LAmax vrachtwagen manoeuvrenen achterterrein	246659,77	442329,97	1,00	51,8	--	--
312	LAmax vrachtwagen uitrijden laadstraat	246680,60	442344,45	1,00	50,5	--	--
305	LAmax dichtslaan portier personenwagen	246677,64	442358,34	0,80	49,6	--	--
318	LAmax vrachtwagen manoeuvrenen stortput	246669,78	442328,33	1,00	49,1	--	--
308	LAmax vrachtwagen inrit	246709,15	442326,33	1,00	46,5	--	--
317	LAmax vrachtwagen manoeuvrenen stortput	246674,43	442323,59	1,00	45,8	--	--
316	LAmax vrachtwagen manoeuvrenen stortput	246680,09	442319,54	1,00	45,3	--	--
309	LAmax vrachtwagen inrit	246703,43	442329,94	1,00	44,9	--	--
307	LAmax vrachtwagen inrit	246714,91	442322,51	1,00	44,2	--	--
306	LAmax vrachtwagen inrit	246716,93	442321,21	1,00	42,7	--	--
LAmax	(hoofdgroep)	0,00	0,00	0,00	64,8	--	--

Alle getoonde dB-waarden zijn A-gewogen

Behoort bij besluit van burgemeester en wethouders van Winterswijk van 7 april 2016
behorend bij vergunning
zaaknummer
gemeente Winterswijk
Behoort bij besluit van burgemeester

Rapport: Resultatentabel
Model: RBS LAmax januari 2023 na maatregelen
LAmax bij Bron voor toetspunt: 015_A - Wooldseweg 18
Groep: (hoofdgroep)

Naam Bron	Omschrijving	X	Y	Hoogte	Dag	Avond	Nacht
015_A	Wooldseweg 18	246733,98	442349,58	1,50	57,2	--	--
311	LAmax vrachtwagen vloeistoffen/premix	246685,82	442349,36	1,00	57,2	--	--
304	LAmax rammelen lepels heftruck	246679,42	442346,99	1,00	52,0	--	--
303	LAmax rammelen lepels heftruck	246662,39	442328,36	1,00	51,4	--	--
313	LAmax vrachtwagen manoeuvrenen achterterrein	246672,39	442351,40	1,00	49,8	--	--
301	LAmax rammelen lepels heftruck	246647,14	442340,13	1,00	47,2	--	--
314	LAmax vrachtwagen manoeuvrenen achterterrein	246668,32	442339,71	1,00	47,2	--	--
318	LAmax vrachtwagen manoeuvrenen stortput	246669,78	442328,33	1,00	47,1	--	--
302	LAmax rammelen lepels heftruck	246655,62	442333,53	1,00	45,6	--	--
306	LAmax vrachtwagen inrit	246716,93	442321,21	1,00	44,8	--	--
307	LAmax vrachtwagen inrit	246714,91	442322,51	1,00	44,0	--	--
309	LAmax vrachtwagen inrit	246703,43	442329,94	1,00	43,2	--	--
315	LAmax vrachtwagen manoeuvrenen achterterrein	246659,77	442329,97	1,00	42,5	--	--
310	LAmax vrachtwagen uitrit	246648,58	442353,18	1,00	42,0	--	--
308	LAmax vrachtwagen inrit	246709,15	442326,33	1,00	41,7	--	--
316	LAmax vrachtwagen manoeuvrenen stortput	246680,09	442319,54	1,00	41,7	--	--
317	LAmax vrachtwagen manoeuvrenen stortput	246674,43	442323,59	1,00	41,6	--	--
305	LAmax dichtslaan portier personenwagen	246677,64	442358,34	0,80	41,4	--	--
312	LAmax vrachtwagen uitrijden laadstraat	246680,60	442344,45	1,00	38,8	--	--
LAmax	(hoofdgroep)	0,00	0,00	0,00	57,2	--	--

Alle getoonde dB-waarden zijn A-gewogen

Behoort bij besluit van burgemeester en wethouders van Winterswijk van 7 april 2016
behorend bij vergunning
zaaknummer
gemeente Winterswijk
Behoort bij besluit van burgemeester

Rapport: Resultatentabel
Model: RBS LAmax januari 2023 na maatregelen
LAmax bij Bron voor toetspunt: 017_A - Wooldseweg 16
Groep: (hoofdgroep)

Naam Bron	Omschrijving	X	Y	Hoogte	Dag	Avond	Nacht
017_A	Wooldseweg 16	246730,79	442364,29	1,50	56,3	--	--
302	LAmax rammelen lepels heftruck	246655,62	442333,53	1,00	56,3	--	--
313	LAmax vrachtwagen manoeuvrenen achterterrein	246672,39	442351,40	1,00	54,8	--	--
311	LAmax vrachtwagen vloeistoffen/premix	246685,82	442349,36	1,00	54,6	--	--
304	LAmax rammelen lepels heftruck	246679,42	442346,99	1,00	52,3	--	--
301	LAmax rammelen lepels heftruck	246647,14	442340,13	1,00	52,0	--	--
303	LAmax rammelen lepels heftruck	246662,39	442328,36	1,00	51,6	--	--
314	LAmax vrachtwagen manoeuvrenen achterterrein	246668,32	442339,71	1,00	49,0	--	--
315	LAmax vrachtwagen manoeuvrenen achterterrein	246659,77	442329,97	1,00	48,4	--	--
312	LAmax vrachtwagen uitrijden laadstraat	246680,60	442344,45	1,00	44,9	--	--
316	LAmax vrachtwagen manoeuvrenen stortput	246680,09	442319,54	1,00	43,6	--	--
317	LAmax vrachtwagen manoeuvrenen stortput	246674,43	442323,59	1,00	43,3	--	--
318	LAmax vrachtwagen manoeuvrenen stortput	246669,78	442328,33	1,00	42,8	--	--
309	LAmax vrachtwagen inrit	246703,43	442329,94	1,00	41,6	--	--
310	LAmax vrachtwagen uitrit	246648,58	442353,18	1,00	40,9	--	--
308	LAmax vrachtwagen inrit	246709,15	442326,33	1,00	40,0	--	--
305	LAmax dichtslaan portier personenwagen	246677,64	442358,34	0,80	39,1	--	--
307	LAmax vrachtwagen inrit	246714,91	442322,51	1,00	38,4	--	--
306	LAmax vrachtwagen inrit	246716,93	442321,21	1,00	36,6	--	--
LAmax	(hoofdgroep)	0,00	0,00	0,00	56,3	--	--

Alle getoonde dB-waarden zijn A-gewogen

Behoort bij besluit van burgemeester en wethouders van Winterswijk van 7 april 2016
behorend bij vergunning
zaaknummer
gemeente Winterswijk
Behoort bij besluit van burgemeester

Rapport: Resultatentabel
Model: RBS LAmax januari 2023 na maatregelen
LAmax bij Bron voor toetspunt: 020_A - Wooldseweg 14
Groep: (hoofdgroep)

Naam Bron	Omschrijving	X	Y	Hoogte	Dag	Avond	Nacht
020_A	Wooldseweg 14	246733,51	442372,66	1,50	61,9	--	--
302	LAmax rammelen lepels heftruck	246655,62	442333,53	1,00	61,9	--	--
304	LAmax rammelen lepels heftruck	246679,42	442346,99	1,00	61,5	--	--
313	LAmax vrachtwagen manoeuvrenen achterterrein	246672,39	442351,40	1,00	60,8	--	--
301	LAmax rammelen lepels heftruck	246647,14	442340,13	1,00	60,1	--	--
314	LAmax vrachtwagen manoeuvrenen achterterrein	246668,32	442339,71	1,00	58,9	--	--
311	LAmax vrachtwagen vloeistoffen/premix	246685,82	442349,36	1,00	57,9	--	--
312	LAmax vrachtwagen uitrijden laadstraat	246680,60	442344,45	1,00	54,2	--	--
315	LAmax vrachtwagen manoeuvrenen achterterrein	246659,77	442329,97	1,00	53,2	--	--
303	LAmax rammelen lepels heftruck	246662,39	442328,36	1,00	52,1	--	--
310	LAmax vrachtwagen uitrit	246648,58	442353,18	1,00	50,5	--	--
317	LAmax vrachtwagen manoeuvrenen stortput	246674,43	442323,59	1,00	50,0	--	--
318	LAmax vrachtwagen manoeuvrenen stortput	246669,78	442328,33	1,00	45,5	--	--
316	LAmax vrachtwagen manoeuvrenen stortput	246680,09	442319,54	1,00	44,9	--	--
305	LAmax dichtslaan portier personenwagen	246677,64	442358,34	0,80	43,6	--	--
308	LAmax vrachtwagen inrit	246709,15	442326,33	1,00	40,4	--	--
307	LAmax vrachtwagen inrit	246714,91	442322,51	1,00	40,1	--	--
309	LAmax vrachtwagen inrit	246703,43	442329,94	1,00	39,6	--	--
306	LAmax vrachtwagen inrit	246716,93	442321,21	1,00	38,6	--	--
LAmax	(hoofdgroep)	0,00	0,00	0,00	61,9	--	--

Alle getoonde dB-waarden zijn A-gewogen

Behoort bij besluit van burgemeester en wethouders van Winterswijk van 7 april 2016
behorend bij vergunning
zaaknummer
gemeente Winterswijk
Behoort bij besluit van burgemeester

Rapport: Resultatentabel
Model: RBS LAmax januari 2023 na maatregelen
LAmax bij Bron voor toetspunt: 022_A - Parallelweg 102
Groep: (hoofdgroep)

Naam Bron	Omschrijving	X	Y	Hoogte	Dag	Avond	Nacht
022_A	Parallelweg 102	246729,49	442390,78	1,50	62,2	--	--
304	LAmax rammelen lepels heftruck	246679,42	442346,99	1,00	62,2	--	--
302	LAmax rammelen lepels heftruck	246655,62	442333,53	1,00	61,7	--	--
314	LAmax vrachtwagen manoeuvrenen achterterrein	246668,32	442339,71	1,00	59,6	--	--
315	LAmax vrachtwagen manoeuvrenen achterterrein	246659,77	442329,97	1,00	59,3	--	--
313	LAmax vrachtwagen manoeuvrenen achterterrein	246672,39	442351,40	1,00	59,2	--	--
303	LAmax rammelen lepels heftruck	246662,39	442328,36	1,00	57,4	--	--
311	LAmax vrachtwagen vloeistoffen/premix	246685,82	442349,36	1,00	57,0	--	--
301	LAmax rammelen lepels heftruck	246647,14	442340,13	1,00	54,7	--	--
312	LAmax vrachtwagen uitrijden laadstraat	246680,60	442344,45	1,00	50,6	--	--
318	LAmax vrachtwagen manoeuvrenen stortput	246669,78	442328,33	1,00	47,1	--	--
310	LAmax vrachtwagen uitrit	246648,58	442353,18	1,00	45,1	--	--
317	LAmax vrachtwagen manoeuvrenen stortput	246674,43	442323,59	1,00	44,6	--	--
305	LAmax dichtslaan portier personenwagen	246677,64	442358,34	0,80	42,4	--	--
316	LAmax vrachtwagen manoeuvrenen stortput	246680,09	442319,54	1,00	42,2	--	--
306	LAmax vrachtwagen inrit	246716,93	442321,21	1,00	37,0	--	--
309	LAmax vrachtwagen inrit	246703,43	442329,94	1,00	36,9	--	--
307	LAmax vrachtwagen inrit	246714,91	442322,51	1,00	36,4	--	--
308	LAmax vrachtwagen inrit	246709,15	442326,33	1,00	33,6	--	--
LAmax	(hoofdgroep)	0,00	0,00	0,00	62,2	--	--

Alle getoonde dB-waarden zijn A-gewogen

Behoort bij besluit van burgemeester en wethouders van Winterswijk van 7 april 2016
behorend bij vergunning
zaaknummer

Rapport: Resultatentabel
Model: RBS LAmax januari 2023 na maatregelen
LAmax bij Bron voor toetspunt: 025_A - Wooldseweg 32
Groep: (hoofdgroep)

Naam Bron	Omschrijving	X	Y	Hoogte	Dag	Avond	Nacht
025_A	Wooldseweg 32	246681,89	442293,75	1,50	63,3	--	--
316	LAmax vrachtwagen manoeuvrenen stortput	246680,09	442319,54	1,00	63,3	--	--
303	LAmax rammelen lepels heftruck	246662,39	442328,36	1,00	62,2	--	--
315	LAmax vrachtwagen manoeuvrenen achterterrein	246659,77	442329,97	1,00	60,5	--	--
317	LAmax vrachtwagen manoeuvrenen stortput	246674,43	442323,59	1,00	58,2	--	--
318	LAmax vrachtwagen manoeuvrenen stortput	246669,78	442328,33	1,00	57,7	--	--
302	LAmax rammelen lepels heftruck	246655,62	442333,53	1,00	57,2	--	--
314	LAmax vrachtwagen manoeuvrenen achterterrein	246668,32	442339,71	1,00	56,9	--	--
301	LAmax rammelen lepels heftruck	246647,14	442340,13	1,00	52,0	--	--
310	LAmax vrachtwagen uitrit	246648,58	442353,18	1,00	51,5	--	--
313	LAmax vrachtwagen manoeuvrenen achterterrein	246672,39	442351,40	1,00	50,7	--	--
304	LAmax rammelen lepels heftruck	246679,42	442346,99	1,00	50,5	--	--
311	LAmax vrachtwagen vloeistoffen/premix	246685,82	442349,36	1,00	44,8	--	--
309	LAmax vrachtwagen inrit	246703,43	442329,94	1,00	42,5	--	--
307	LAmax vrachtwagen inrit	246714,91	442322,51	1,00	40,2	--	--
312	LAmax vrachtwagen uitrijden laadstraat	246680,60	442344,45	1,00	40,0	--	--
305	LAmax dichtslaan portier personenwagen	246677,64	442358,34	0,80	39,3	--	--
306	LAmax vrachtwagen inrit	246716,93	442321,21	1,00	39,2	--	--
308	LAmax vrachtwagen inrit	246709,15	442326,33	1,00	38,5	--	--
LAmax	(hoofdgroep)	0,00	0,00	0,00	63,3	--	--

Alle getoonde dB-waarden zijn A-gewogen

Behoort bij besluit
van burgemeester
en wethouders van
Winterswijk van
7 april 2016
behorend
bij vergunning
zaaknummer 2023-0000

Rapport: Resultatentabel
Model: RBS LAmax januari 2023 na maatregelen
LAmax bij Bron voor toetspunt: 027_A - Wooldseweg 34
Groep: (hoofdgroep)

Naam Bron	Omschrijving	X	Y	Hoogte	Dag	Avond	Nacht
027_A	Wooldseweg 34	246676,58	442282,83	1,50	56,0	--	--
303	LAmax rammelen lepels heftruck	246662,39	442328,36	1,00	56,0	--	--
314	LAmax vrachtwagen manoeuvrenen achterterrein	246668,32	442339,71	1,00	53,4	--	--
316	LAmax vrachtwagen manoeuvrenen stortput	246680,09	442319,54	1,00	52,1	--	--
318	LAmax vrachtwagen manoeuvrenen stortput	246669,78	442328,33	1,00	50,7	--	--
313	LAmax vrachtwagen manoeuvrenen achterterrein	246672,39	442351,40	1,00	49,4	--	--
317	LAmax vrachtwagen manoeuvrenen stortput	246674,43	442323,59	1,00	49,2	--	--
302	LAmax rammelen lepels heftruck	246655,62	442333,53	1,00	47,9	--	--
301	LAmax rammelen lepels heftruck	246647,14	442340,13	1,00	47,3	--	--
315	LAmax vrachtwagen manoeuvrenen achterterrein	246659,77	442329,97	1,00	46,0	--	--
310	LAmax vrachtwagen uitrit	246648,58	442353,18	1,00	42,1	--	--
304	LAmax rammelen lepels heftruck	246679,42	442346,99	1,00	41,1	--	--
308	LAmax vrachtwagen inrit	246709,15	442326,33	1,00	37,1	--	--
306	LAmax vrachtwagen inrit	246716,93	442321,21	1,00	34,5	--	--
307	LAmax vrachtwagen inrit	246714,91	442322,51	1,00	32,9	--	--
305	LAmax dichtslaan portier personenwagen	246677,64	442358,34	0,80	31,3	--	--
309	LAmax vrachtwagen inrit	246703,43	442329,94	1,00	30,3	--	--
311	LAmax vrachtwagen vloeistoffen/premix	246685,82	442349,36	1,00	30,2	--	--
312	LAmax vrachtwagen uitrijden laadstraat	246680,60	442344,45	1,00	28,8	--	--
LAmax	(hoofdgroep)	0,00	0,00	0,00	56,0	--	--

Alle getoonde dB-waarden zijn A-gewogen

Behoort bij besluit van burgemeester en wethouders van Winterswijk van 7 april 2016
behorend bij vergunning
zaaknummer
gemeente winterswijk
Behoort bij besluit van burgemeester

Rapport: Resultatentabel
Model: RBS LAmax januari 2023 na maatregelen
LAmax bij Bron voor toetspunt: 031_A - Golsweg 4
Groep: (hoofdgroep)

Naam Bron	Omschrijving	X	Y	Hoogte	Dag	Avond	Nacht
031_A	Golsweg 4	246652,81	442272,29	1,50	57,4	--	--
303	LAmax rammelen lepels heftruck	246662,39	442328,36	1,00	57,4	--	--
317	LAmax vrachtwagen manoeuvrenen stortput	246674,43	442323,59	1,00	56,9	--	--
318	LAmax vrachtwagen manoeuvrenen stortput	246669,78	442328,33	1,00	56,8	--	--
304	LAmax rammelen lepels heftruck	246679,42	442346,99	1,00	52,4	--	--
314	LAmax vrachtwagen manoeuvrenen achterterrein	246668,32	442339,71	1,00	51,2	--	--
316	LAmax vrachtwagen manoeuvrenen stortput	246680,09	442319,54	1,00	50,3	--	--
301	LAmax rammelen lepels heftruck	246647,14	442340,13	1,00	49,9	--	--
311	LAmax vrachtwagen vloeistoffen/premix	246685,82	442349,36	1,00	49,9	--	--
302	LAmax rammelen lepels heftruck	246655,62	442333,53	1,00	48,9	--	--
313	LAmax vrachtwagen manoeuvrenen achterterrein	246672,39	442351,40	1,00	48,3	--	--
315	LAmax vrachtwagen manoeuvrenen achterterrein	246659,77	442329,97	1,00	44,2	--	--
312	LAmax vrachtwagen uitrijden laadstraat	246680,60	442344,45	1,00	43,1	--	--
310	LAmax vrachtwagen uitrit	246648,58	442353,18	1,00	41,9	--	--
305	LAmax dichtslaan portier personenwagen	246677,64	442358,34	0,80	38,3	--	--
306	LAmax vrachtwagen inrit	246716,93	442321,21	1,00	37,0	--	--
307	LAmax vrachtwagen inrit	246714,91	442322,51	1,00	35,7	--	--
308	LAmax vrachtwagen inrit	246709,15	442326,33	1,00	32,8	--	--
309	LAmax vrachtwagen inrit	246703,43	442329,94	1,00	29,9	--	--
LAmax	(hoofdgroep)	0,00	0,00	0,00	57,4	--	--

Alle getoonde dB-waarden zijn A-gewogen

Behoort bij besluit van burgemeester en wethouders van Winterswijk van 7 april 2016
behorend bij vergunning
zaaknummer

Rapport: Resultatentabel
Model: RBS LAmax januari 2023 na maatregelen
LAmax bij Bron voor toetspunt: 034_A - Golsweg 6
Groep: (hoofdgroep)

Naam Bron	Omschrijving	X	Y	Hoogte	Dag	Avond	Nacht
034_A	Golsweg 6	246647,90	442264,81	1,50	62,1	--	--
303	LAmax rammelen lepels heftruck	246662,39	442328,36	1,00	62,1	--	--
318	LAmax vrachtwagen manoeuvrenen stortput	246669,78	442328,33	1,00	59,1	--	--
314	LAmax vrachtwagen manoeuvrenen achterterrein	246668,32	442339,71	1,00	55,8	--	--
313	LAmax vrachtwagen manoeuvrenen achterterrein	246672,39	442351,40	1,00	53,6	--	--
304	LAmax rammelen lepels heftruck	246679,42	442346,99	1,00	51,6	--	--
317	LAmax vrachtwagen manoeuvrenen stortput	246674,43	442323,59	1,00	50,9	--	--
301	LAmax rammelen lepels heftruck	246647,14	442340,13	1,00	48,5	--	--
311	LAmax vrachtwagen vloeistoffen/premix	246685,82	442349,36	1,00	48,4	--	--
316	LAmax vrachtwagen manoeuvrenen stortput	246680,09	442319,54	1,00	47,3	--	--
302	LAmax rammelen lepels heftruck	246655,62	442333,53	1,00	46,3	--	--
315	LAmax vrachtwagen manoeuvrenen achterterrein	246659,77	442329,97	1,00	45,3	--	--
310	LAmax vrachtwagen uitrit	246648,58	442353,18	1,00	45,2	--	--
312	LAmax vrachtwagen uitrijden laadstraat	246680,60	442344,45	1,00	43,1	--	--
305	LAmax dichtslaan portier personenwagen	246677,64	442358,34	0,80	42,5	--	--
306	LAmax vrachtwagen inrit	246716,93	442321,21	1,00	34,1	--	--
307	LAmax vrachtwagen inrit	246714,91	442322,51	1,00	34,0	--	--
308	LAmax vrachtwagen inrit	246709,15	442326,33	1,00	30,7	--	--
309	LAmax vrachtwagen inrit	246703,43	442329,94	1,00	27,2	--	--
LAmax	(hoofdgroep)	0,00	0,00	0,00	62,1	--	--

Alle getoonde dB-waarden zijn A-gewogen

Behoort bij besluit van burgemeester en wethouders van Winterswijk van 7 april 2016
behorend bij vergunning 106/2025 zaaknummer 2023-0000

Rapport: Resultatentabel
Model: RBS LAmax januari 2023 na maatregelen
LAmax bij Bron voor toetspunt: 036_A - Golsweg 8
Groep: (hoofdgroep)

Naam Bron	Omschrijving	X	Y	Hoogte	Dag	Avond	Nacht
036_A	Golsweg 8	246642,17	442263,66	1,50	55,9	--	--
303	LAmax rammelen lepels heftruck	246662,39	442328,36	1,00	55,9	--	--
314	LAmax vrachtwagen manoeuvrenen achterterrein	246668,32	442339,71	1,00	54,7	--	--
318	LAmax vrachtwagen manoeuvrenen stortput	246669,78	442328,33	1,00	54,4	--	--
313	LAmax vrachtwagen manoeuvrenen achterterrein	246672,39	442351,40	1,00	53,7	--	--
317	LAmax vrachtwagen manoeuvrenen stortput	246674,43	442323,59	1,00	51,8	--	--
316	LAmax vrachtwagen manoeuvrenen stortput	246680,09	442319,54	1,00	50,3	--	--
304	LAmax rammelen lepels heftruck	246679,42	442346,99	1,00	50,1	--	--
301	LAmax rammelen lepels heftruck	246647,14	442340,13	1,00	48,3	--	--
311	LAmax vrachtwagen vloeistoffen/premix	246685,82	442349,36	1,00	46,6	--	--
310	LAmax vrachtwagen uitrit	246648,58	442353,18	1,00	46,1	--	--
305	LAmax dichtslaan portier personenwagen	246677,64	442358,34	0,80	45,5	--	--
302	LAmax rammelen lepels heftruck	246655,62	442333,53	1,00	45,4	--	--
315	LAmax vrachtwagen manoeuvrenen achterterrein	246659,77	442329,97	1,00	42,8	--	--
312	LAmax vrachtwagen uitrijden laadstraat	246680,60	442344,45	1,00	41,4	--	--
307	LAmax vrachtwagen inrit	246714,91	442322,51	1,00	34,0	--	--
308	LAmax vrachtwagen inrit	246709,15	442326,33	1,00	32,9	--	--
309	LAmax vrachtwagen inrit	246703,43	442329,94	1,00	31,3	--	--
306	LAmax vrachtwagen inrit	246716,93	442321,21	1,00	31,0	--	--
LAmax	(hoofdgroep)	0,00	0,00	0,00	55,9	--	--

Alle getoonde dB-waarden zijn A-gewogen

Behoort bij besluit van burgemeester en wethouders van Winterswijk van 7 april 2016
behorend bij vergunning
zaaknummer
gemeente Winterswijk
van burgemeester

Rapport: Resultatentabel
Model: RBS LAmax januari 2023 na maatregelen
LAmax bij Bron voor toetspunt: 038_A - Golsweg 10
Groep: (hoofdgroep)

Naam Bron	Omschrijving	X	Y	Hoogte	Dag	Avond	Nacht
038_A	Golsweg 10	246624,11	442265,88	1,50	52,6	--	--
318	LAmax vrachtwagen manoeuvrenen stortput	246669,78	442328,33	1,00	52,6	--	--
304	LAmax rammelen lepels heftruck	246679,42	442346,99	1,00	50,9	--	--
311	LAmax vrachtwagen vloeistoffen/premix	246685,82	442349,36	1,00	50,8	--	--
317	LAmax vrachtwagen manoeuvrenen stortput	246674,43	442323,59	1,00	50,4	--	--
301	LAmax rammelen lepels heftruck	246647,14	442340,13	1,00	49,4	--	--
303	LAmax rammelen lepels heftruck	246662,39	442328,36	1,00	48,4	--	--
313	LAmax vrachtwagen manoeuvrenen achterterrein	246672,39	442351,40	1,00	47,4	--	--
314	LAmax vrachtwagen manoeuvrenen achterterrein	246668,32	442339,71	1,00	46,5	--	--
316	LAmax vrachtwagen manoeuvrenen stortput	246680,09	442319,54	1,00	45,8	--	--
302	LAmax rammelen lepels heftruck	246655,62	442333,53	1,00	44,7	--	--
312	LAmax vrachtwagen uitrijden laadstraat	246680,60	442344,45	1,00	42,1	--	--
315	LAmax vrachtwagen manoeuvrenen achterterrein	246659,77	442329,97	1,00	41,9	--	--
310	LAmax vrachtwagen uitrit	246648,58	442353,18	1,00	39,0	--	--
305	LAmax dichtslaan portier personenwagen	246677,64	442358,34	0,80	37,8	--	--
306	LAmax vrachtwagen inrit	246716,93	442321,21	1,00	32,0	--	--
307	LAmax vrachtwagen inrit	246714,91	442322,51	1,00	31,2	--	--
308	LAmax vrachtwagen inrit	246709,15	442326,33	1,00	25,0	--	--
309	LAmax vrachtwagen inrit	246703,43	442329,94	1,00	22,6	--	--
LAmax	(hoofdgroep)	0,00	0,00	0,00	52,6	--	--

Alle getoonde dB-waarden zijn A-gewogen

Behoort bij besluit van burgemeester en wethouders van Winterswijk van 7 april 2016
behorend bij vergunning
zaaknummer
gemeente Winterswijk
Behoort bij besluit van burgemeester

Rapport: Resultatentabel
Model: RBS LAmax januari 2023 na maatregelen
LAmax bij Bron voor toetspunt: 040_A - Golsweg 10
Groep: (hoofdgroep)

Naam Bron	Omschrijving	X	Y	Hoogte	Dag	Avond	Nacht
040_A	Golsweg 10	246634,14	442257,18	1,50	53,9	--	--
318	LAmax vrachtwagen manoeuvrenen stortput	246669,78	442328,33	1,00	53,9	--	--
303	LAmax rammelen lepels heftruck	246662,39	442328,36	1,00	53,1	--	--
313	LAmax vrachtwagen manoeuvrenen achterterrein	246672,39	442351,40	1,00	51,4	--	--
314	LAmax vrachtwagen manoeuvrenen achterterrein	246668,32	442339,71	1,00	50,8	--	--
317	LAmax vrachtwagen manoeuvrenen stortput	246674,43	442323,59	1,00	50,2	--	--
304	LAmax rammelen lepels heftruck	246679,42	442346,99	1,00	49,0	--	--
316	LAmax vrachtwagen manoeuvrenen stortput	246680,09	442319,54	1,00	48,4	--	--
301	LAmax rammelen lepels heftruck	246647,14	442340,13	1,00	46,7	--	--
311	LAmax vrachtwagen vloeistoffen/premix	246685,82	442349,36	1,00	46,2	--	--
302	LAmax rammelen lepels heftruck	246655,62	442333,53	1,00	44,1	--	--
305	LAmax dichtslaan portier personenwagen	246677,64	442358,34	0,80	41,6	--	--
312	LAmax vrachtwagen uitrijden laadstraat	246680,60	442344,45	1,00	40,9	--	--
315	LAmax vrachtwagen manoeuvrenen achterterrein	246659,77	442329,97	1,00	40,9	--	--
310	LAmax vrachtwagen uitrit	246648,58	442353,18	1,00	38,7	--	--
307	LAmax vrachtwagen inrit	246714,91	442322,51	1,00	33,7	--	--
306	LAmax vrachtwagen inrit	246716,93	442321,21	1,00	33,4	--	--
308	LAmax vrachtwagen inrit	246709,15	442326,33	1,00	31,1	--	--
309	LAmax vrachtwagen inrit	246703,43	442329,94	1,00	25,4	--	--
LAmax	(hoofdgroep)	0,00	0,00	0,00	53,9	--	--

Alle getoonde dB-waarden zijn A-gewogen

Behoort bij besluit van burgemeester en wethouders van Winterswijk van 7 april 2016
behorend bij vergunning
zaaknummer

Rapport: Resultatentabel
Model: RBS LAmax januari 2023 na maatregelen
LAmax bij Bron voor toetspunt: 057_A - Wooldseweg 24
Groep: (hoofdgroep)

Naam Bron	Omschrijving	X	Y	Hoogte	Dag	Avond	Nacht
057_A	Wooldseweg 24	246712,41	442332,64	1,50	67,7	--	--
311	LAmax vrachtwagen vloeistoffen/premix	246685,82	442349,36	1,00	67,7	--	--
309	LAmax vrachtwagen inrit	246703,43	442329,94	1,00	62,6	--	--
308	LAmax vrachtwagen inrit	246709,15	442326,33	1,00	61,8	--	--
307	LAmax vrachtwagen inrit	246714,91	442322,51	1,00	59,9	--	--
306	LAmax vrachtwagen inrit	246716,93	442321,21	1,00	59,1	--	--
304	LAmax rammelen lepels heftruck	246679,42	442346,99	1,00	56,8	--	--
313	LAmax vrachtwagen manoeuvrenen achterterrein	246672,39	442351,40	1,00	54,7	--	--
305	LAmax dichtslaan portier personenwagen	246677,64	442358,34	0,80	53,5	--	--
301	LAmax rammelen lepels heftruck	246647,14	442340,13	1,00	49,9	--	--
302	LAmax rammelen lepels heftruck	246655,62	442333,53	1,00	49,3	--	--
303	LAmax rammelen lepels heftruck	246662,39	442328,36	1,00	48,0	--	--
318	LAmax vrachtwagen manoeuvrenen stortput	246669,78	442328,33	1,00	48,0	--	--
314	LAmax vrachtwagen manoeuvrenen achterterrein	246668,32	442339,71	1,00	47,0	--	--
315	LAmax vrachtwagen manoeuvrenen achterterrein	246659,77	442329,97	1,00	46,8	--	--
316	LAmax vrachtwagen manoeuvrenen stortput	246680,09	442319,54	1,00	43,7	--	--
312	LAmax vrachtwagen uitrijden laadstraat	246680,60	442344,45	1,00	42,8	--	--
317	LAmax vrachtwagen manoeuvrenen stortput	246674,43	442323,59	1,00	42,8	--	--
310	LAmax vrachtwagen uitrit	246648,58	442353,18	1,00	41,7	--	--
LAmax	(hoofdgroep)	0,00	0,00	0,00	67,7	--	--

Alle getoonde dB-waarden zijn A-gewogen

Behoort bij besluit van burgemeester en wethouders van Winterswijk van 7 april 2016
behorend bij vergunning
zaaknummer

Rapport: Resultatentabel
Model: RBS LAmax januari 2023 na maatregelen
LAmax bij Bron voor toetspunt: 058_A - Wooldseweg 30
Groep: (hoofdgroep)

Naam Bron	Omschrijving	X	Y	Hoogte	Dag	Avond	Nacht
058_A	Wooldseweg 30	246694,32	442301,70	1,50	66,5	--	--
316	LAmax vrachtwagen manoeuvrenen stortput	246680,09	442319,54	1,00	66,5	--	--
317	LAmax vrachtwagen manoeuvrenen stortput	246674,43	442323,59	1,00	65,2	--	--
318	LAmax vrachtwagen manoeuvrenen stortput	246669,78	442328,33	1,00	63,4	--	--
303	LAmax rammelen lepels heftruck	246662,39	442328,36	1,00	59,8	--	--
314	LAmax vrachtwagen manoeuvrenen achterterrein	246668,32	442339,71	1,00	55,3	--	--
302	LAmax rammelen lepels heftruck	246655,62	442333,53	1,00	54,1	--	--
310	LAmax vrachtwagen uitrit	246648,58	442353,18	1,00	53,9	--	--
315	LAmax vrachtwagen manoeuvrenen achterterrein	246659,77	442329,97	1,00	50,8	--	--
308	LAmax vrachtwagen inrit	246709,15	442326,33	1,00	50,6	--	--
311	LAmax vrachtwagen vloeistoffen/premix	246685,82	442349,36	1,00	49,1	--	--
307	LAmax vrachtwagen inrit	246714,91	442322,51	1,00	48,4	--	--
304	LAmax rammelen lepels heftruck	246679,42	442346,99	1,00	48,2	--	--
306	LAmax vrachtwagen inrit	246716,93	442321,21	1,00	47,9	--	--
301	LAmax rammelen lepels heftruck	246647,14	442340,13	1,00	47,4	--	--
313	LAmax vrachtwagen manoeuvrenen achterterrein	246672,39	442351,40	1,00	46,6	--	--
309	LAmax vrachtwagen inrit	246703,43	442329,94	1,00	46,3	--	--
312	LAmax vrachtwagen uitrijden laadstraat	246680,60	442344,45	1,00	40,6	--	--
305	LAmax dichtslaan portier personenwagen	246677,64	442358,34	0,80	36,4	--	--
LAmax	(hoofdgroep)	0,00	0,00	0,00	66,5	--	--

Alle getoonde dB-waarden zijn A-gewogen

Behoort bij besluit
van burgemeester
en wethouders van
Winterswijk van
7 april 2016
behorend
bij vergunning
zaaknummer Z2023-0000
gemeente Winterswijk
Behoort bij besluit
van burgemeester

VanWestreenen
ADVISEURS RUIMTELIJKE ONTWIKKELING

Bijlage 5: Certificaat GMP+

Behoort bij besluit van burgemeester en wethouders van Winterswijk van 7 april 2016
behorend bij vergunning
zaaknummer Z2023-0000
gemeente Winterswijk
Behoort bij besluit van burgemeester

CERTIFICAAT

CERTIFICAAT Nr: C 869918-01.2023
REGISTRATIE NR.: CU 869918
GMP+ registratie nr.: GMP052168

Toepassingsgebied:

GMP+ Feed Responsibility Assurance

Uitgereikt aan:

Coops Mengvoeders BV

Wooldseweg 28
7102 EE Winterswijk
Nederland

Control Union Certifications B.V., registratie no: CI000032,verklaart dat er een gerechtvaardigd vertrouwen bestaat dat de GMP+ scope(s), gespecificeerd in de Annex, bij het bovengenoemde GMP+ gecertificeerde bedrijf voldoen aan de geldende eisen en voorwaarden van de GMP+ Feed Responsibility Assurance Module 2020.

Verantwoord Varkens- en Pluimveevoeder
Verantwoord melkveevoeder
Productie van mengvoeder - GMO controlled
Productie van voedermiddelen - GMO controlled

Dit certificaat blijft van kracht tot nadere aankondiging, vooropgezet dat de bovengenoemde deelnemer blijft voldoen aan de eisen zoals vastgelegd in de overeenkomst met Control Union Certifications B.V. Op grond van de jaarlijkse audits, uitgevoerd door Control Union Certifications B.V., is dit certificaat:

Geldig tot: 04 Februari 2026

Datum certificering: 05 Februari 2023
Plaats en datum van afgifte:
Zwolle, 31 januari 2023

Aldus verklaard:

Namens de directeur

Mrs. J. Bontan

Certificeerder
Control Union Certifications B.V.
Meeuwenlaan 4-6
8011 BZ ZWOLLE
The Netherlands

Behoort bij besluit van burgemeester en wethouders van Winterswijk van 7 april 2016
behorend bij vergunning
zaaknummer Z2023-0000
gemeente Winterswijk
Behoort bij besluit van burgemeester

Annex van GMP+ CERTIFICAAT

Licensiehouder	Coops Mengvoeders BV
Adres	Wooldseweg 28 7102 EE Winterswijk Nederland

De scope van dit certificaat heeft betrekking op:

Verantwoord Varkens- en Pluimveevoeder
Verantwoord melkveevoeder
Productie van mengvoeder - GMO controlled
Productie van voedermiddelen - GMO controlled

Gespecificeerde producten/diensten :

Dit certificaat inclusief de bijlage blijft eigendom van Control Union Certifications B.V. en kan ingetrokken worden in geval van beeindiging zoals genoemd in de licentie-overeenkomst of in geval wijzigingen of afwijkingen van de hierboven genoemde gegevens optreden. De licentiehouder is verplicht Control Union Certifications B.V. direct te informeren over wijzigingen van de genoemde gegevens. Alleen een origineel en ondertekend certificaat met bijbehorende bijlagen is geldig.

Plaats en datum van afgifte:
Zwolle, 31 januari 2023

Mrs. J. Bontan

Certificeerder

i/o

Behoort bij besluit van burgemeester en wethouders van Winterswijk van 7 april 2016
behorend bij vergunning
zaaknummer Z2023-0000
gemeente Winterswijk
Behoort bij besluit van burgemeester

CERTIFICAAT

CERTIFICAAT Nr: C 869918GMP-01.2023

REGISTRATIE NR.: CU 869918

GMP+ registratie nr.: GMP052168

Toepassingsgebied:

GMP+ Feed Safety Assurance

Uitgereikt aan:

Coops Mengvoeders BV

Wooldseweg 28
7102 EE Winterswijk
Nederland

Control Union Certifications B.V., registratie no: CI000032,verklaart dat er een gerechtvaardigd vertrouwen bestaat dat de GMP+ scope(s), gespecificeerd in de Annex, bij het bovengenoemde GMP+ gecertificeerde bedrijf voldoen aan de geldende eisen en voorwaarden van de GMP+ Feed Safety Assurance Module 2020.

Antibioticavrije productielocatie

Dit certificaat blijft van kracht tot nadere aankondiging, vooropgezet dat de bovengenoemde deelnemer blijft voldoen aan de eisen zoals vastgelegd in de overeenkomst met Control Union Certifications B.V. Op grond van de jaarlijkse audits, uitgevoerd door Control Union Certifications B.V., is dit certificaat:

Geldig tot: 04 Februari 2026

Datum certificering: 05 Februari 2023
Plaats en datum van afgifte:
Zwolle, 31 januari 2023

Aldus verklaard:

Namens de directeur

Mevrouw A. van Wijk

Certificeerder
Control Union Certifications B.V.
Meeuwenlaan 4-6
8011 BZ ZWOLLE
The Netherlands

Behoort bij besluit van burgemeester en wethouders van Winterswijk van 7 april 2016
behorend bij vergunning
zaaknummer Z2023-0000
gemeente Winterswijk
Behoort bij besluit van burgemeester

Annex van GMP+ CERTIFICAAT

Licensiehouder	Coops Mengvoeders BV
Adres	Wooldseweg 28 7102 EE Winterswijk Nederland

De scope van dit certificaat heeft betrekking op:

Antibioticavrije productielocatie

Gespecificeerde producten/diensten :

Dit certificaat inclusief de bijlage blijft eigendom van Control Union Certifications B.V. en kan ingetrokken worden in geval van beeindiging zoals genoemd in de licentie-overeenkomst of in geval wijzigingen of afwijkingen van de hierboven genoemde gegevens optreden. De licentiehouder is verplicht Control Union Certifications B.V. direct te informeren over wijzigingen van de genoemde gegevens. Alleen een origineel en ondertekend certificaat met bijbehorende bijlagen is geldig.

Plaats en datum van afgifte:
Zwolle, 31 januari 2023

Mevrouw A. van Wijk

Certificeerder

Behoort bij besluit van burgemeester en wethouders van Winterswijk van 7 april 2016
behorend bij vergunning
zaaknummer Z2023-0000
gemeente Winterswijk
Behoort bij besluit van burgemeester

CERTIFICAAT

CERTIFICAAT Nr: C 869918GMP-01.2023
REGISTRATIE NR.: CU 869918
GMP+ registratie nr.: GMP052168

Toepassingsgebied:

GMP+ Feed Safety Assurance

Uitgereikt aan:

Coops Mengvoeders BV

Wooldseweg 28
7102 EE Winterswijk
Nederland

Control Union Certifications B.V., registratie no: CI000032,verklaart dat er een gerechtvaardigd vertrouwen bestaat dat de GMP+ scope(s), gespecificeerd in de Annex, bij het bovengenoemde GMP+ gecertificeerde bedrijf voldoen aan de geldende eisen en voorwaarden van de GMP+ Feed Safety Assurance Module 2020.

Productie van mengvoeder
Productie van voedermiddelen

Dit certificaat blijft van kracht tot nadere aankondiging, vooropgezet dat de bovengenoemde deelnemer blijft voldoen aan de eisen zoals vastgelegd in de overeenkomst met Control Union Certifications B.V. Op grond van de jaarlijkse audits, uitgevoerd door Control Union Certifications B.V., is dit certificaat:

Geldig tot: 04 Februari 2026

Datum certificering: 05 Februari 2023
Plaats en datum van afgifte:
Zwolle, 31 januari 2023

Aldus verklaard:

Namens de directeur

Mrs. J. Bontan

Certificeerder
Control Union Certifications B.V.
Meeuwenlaan 4-6
8011 BZ ZWOLLE
The Netherlands

Behoort bij besluit van burgemeester en wethouders van Winterswijk van 7 april 2016
behorend bij vergunning
zaaknummer Z2023-0000
gemeente Winterswijk
Behoort bij besluit van burgemeester

Annex van GMP+ CERTIFICAAT

Licensiehouder	Coops Mengvoeders BV
Adres	Wooldseweg 28 7102 EE Winterswijk Nederland

De scope van dit certificaat heeft betrekking op:

Productie van mengvoeder
Productie van voedermiddelen

Gespecificeerde producten/diensten :

Dit certificaat inclusief de bijlage blijft eigendom van Control Union Certifications B.V. en kan ingetrokken worden in geval van beeindiging zoals genoemd in de licentie-overeenkomst of in geval wijzigingen of afwijkingen van de hierboven genoemde gegevens optreden. De licentiehouder is verplicht Control Union Certifications B.V. direct te informeren over wijzigingen van de genoemde gegevens. Alleen een origineel en ondertekend certificaat met bijbehorende bijlagen is geldig.

Plaats en datum van afgifte:
Zwolle, 31 januari 2023

Mrs. J. Bontan

Certificeerder

i/o

Behoort bij besluit van burgemeester en wethouders van Winterswijk van 7 april 2016
behorend bij vergunning
zaaknummer Z2023-0000
gemeente Winterswijk
Behoort bij besluit van burgemeester

VanWestreenen
ADVISEURS RUIMTELIJKE ONTWIKKELING

Bijlage 6: Gegevens Nevedi grondstoffen veevoederindustrie

Behoort bij besluit van burgemeester en wethouders van Winterswijk van 7 april 2016
behorend bij vergunning
zaaknummer Z2023-0000
gemeente Winterswijk
Behoort bij besluit van burgemeester

EDITIE 3

Grondstoffenwijzer

Diervoeders voor een circulaire voedselproductie

Nevedi

Behoort bij besluit van burgemeester en wethouders van Winterswijk van 7 april 2016
gemeente Winterswijk
Behoort bij besluit van burgemeester

Voorwoord

Met gepaste trots ontvangt u hierbij de derde editie van de **Grondstoffenwijzer** van de Nederlandse diervoederindustrie. Deze editie is de opvolger van de editie 2016, met de meest recente data en nieuwe inzichten op het gebied van grondstoffen. Welke grondstoffen zijn gezonde en duurzame voedingsbronnen voor onze varkens, koeien en kippen? Waar komen die grondstoffen vandaan, en om welke hoeveelheden gaat het? In deze uitgave van de Grondstoffenwijzer vindt u de actuele cijfers hierover.

Circulariteit is een belangrijk thema, net als de kwaliteit en veiligheid van de grondstoffen. Vanzelfsprekend is ook de nutritionele waarde belangrijk om te voorzien in de energie-, eiwit- en structuurbehoefte van de dieren. Deze uitgangspunten leiden ons in de zoektocht naar verdere verbetering van de bestaande grondstoffen en het (her)beoordelen van 'oude' en nieuwe bronnen.

Deze Grondstoffenwijzer geeft een totaaloverzicht van de grondstoffen die de Nederlandse diervoederindustrie gebruikt voor gezonde, duurzame en veilige diervoeders en hoe we daarmee bijdragen aan een circulaire voedselproductie. Voor vragen over deze Grondstoffenwijzer kunt u contact opnemen met het verenigingsbureau van Nevedi via info@nevedi.nl of 085-7731977.

Henk Flipsen
Directeur Nevedi

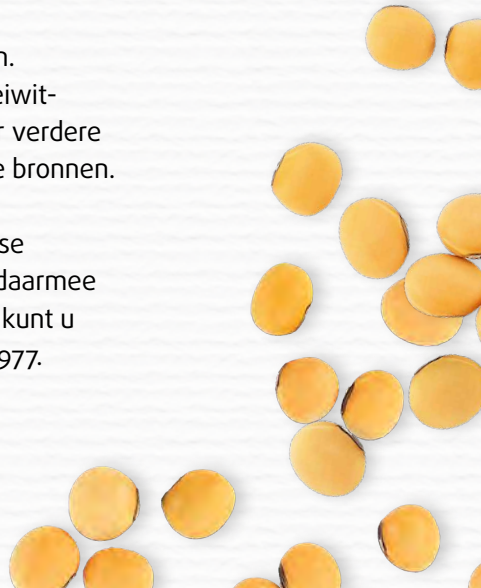

Behoort bij besluit van burgemeester en wethouders van Winterswijk van 7 april 2016
behorend bij vergunning
zaaknummer Z2023-0000
gemeente Winterswijk
Behoort bij besluit van burgemeester

Belangrijke feiten

Van alle **grondstoffen** die voor diervoeder worden gebruikt, is het overgrote deel niet geschikt voor *menselijke consumptie*.

Bij het produceren van voedsel ontstaan **co-producten**, die worden verwerkt tot *diervoeder*.

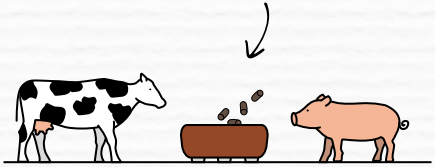

Landbouwhuisdieren spelen een belangrijke rol in **circulaire landbouw**, omdat ze producten die niet geschikt zijn voor humane consumptie omzetten in hoogwaardige producten zoals *vlees*, *melk* en *eieren*.

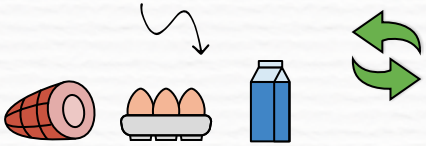

De diervoederindustrie *verwerkt* **koekjes**, **broden** en **snoeprepen** die niet meer voor menselijke consumptie (inclusief voedselbanken) gebruikt mogen worden *tot diervoeder*.

Bijna **70%** van de *diervoedergrondstoffen* die de Nederlandse diervoederindustrie gebruikt, is afkomstig uit geografisch **Europa**. Dit percentage loopt op als ook het aandeel losse grondstoffen en ruwvoer van eigen teelt hierbij wordt opgeteld.

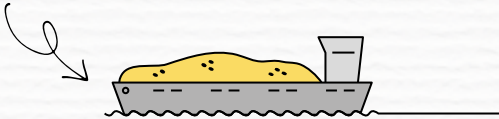

Productie diervoeder per diersoort.

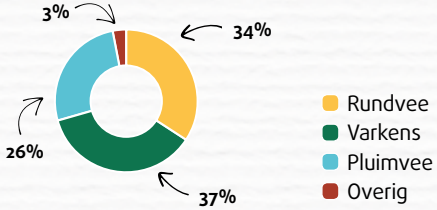

Behoort bij besluit van burgemeester en wethouders van Winterswijk van 7 april 2016
gemeente Winterswijk
behorend bij vergunning
zaaknummer Z2023-0000
Behoort bij besluit van burgemeester

De diervoedersector

De Nederlandse diervoederindustrie is met ruim 5500 werknemers, een productiewaarde van ongeveer 5 miljard euro en een afzet van 12,5 miljoen ton een belangrijke schakel in de dierlijke productieketen. Voor de productie van diervoeder worden meer dan 300 verschillende ingrediënten gebruikt. Deze ingrediënten zijn onder te verdelen in de volgende categorieën:

Basisgrondstoffen

Afkomstig van (voeder)gewassen.

Co-producten

Uit de landbouw, voedsel- en bio-ethanolindustrie.

Mineralen en additieven

Voor optimale gezondheid en groei van het dier zijn vitaminen, mineralen, sporenelementen, enzymen en aminozuren essentieel.

Vetten en oliën

Vetten en oliën hebben een hoge voederwaarde en zijn een efficiënt bindmiddel.

Duurzaamheid

De keuze voor een grondstof met een bepaalde herkomst hangt nauw samen met de nutritionele waarde, beschikbaarheid en prijs. Een aantoonbaar duurzame productie van grondstoffen is in toenemende mate ook van belang, evenals of het diervoederrantsoen een bijdrage levert aan vermindering van de milieuvoetafdruk van vlees, zuivel of eieren. Nu we toegaan naar een duurzamer en meer circulair voedselsysteem, is de diervoedersector bijzonder gecommitteerd om met innovatieve voerconcepten hierop in te spelen. We zetten daarom actief in op verduurzaming van grondstoffen. Ook verkent de sector de mogelijkheden van meer regionaal geteelde eiwitgewassen en een verdere verbreding van het gebruik van co-producten uit de levensmiddelenindustrie. Met specifieke aminozuren/toevoegingsmiddelen en verschillende grondstofsamenstellingen wordt diervoeder verder geoptimaliseerd voor reductie van methaan, stikstof en fosfaat. De gezondheid van het dier en het produceren van veilig diervoeder (borging vanuit GMP+ International en SecureFeed) staan hierbij altijd voorop.

Inspelen op nieuwe marktvragen

De diervoedersector speelt voortdurend in op veranderende wensen van marktpartijen. De sector beschikt over een uitgebreid netwerk van leveranciers van een groot palet aan diervoedergrondstoffen, binnen en buiten Europa. De Nederlandse diervoedersector is daarom in staat om op een kostenefficiënte manier klanten van het gewenste diervoeder van uitstekende kwaliteit te voorzien. Daar waar klanten specifieke wensen hebben op het gebied van herkomst (bijvoorbeeld een bepaalde geografische origine), een bepaalde wijze van productie (biologisch, non-GMO) of specifieke duurzaamheidswensen, wordt hierin voorzien.

Behoort bij besluit van burgemeester en wethouders van Winterswijk van 7 april 2016
behorend bij vergunning
zaaknummer Z2023-0000
gemeente Winterswijk
Behoort bij besluit van burgemeester

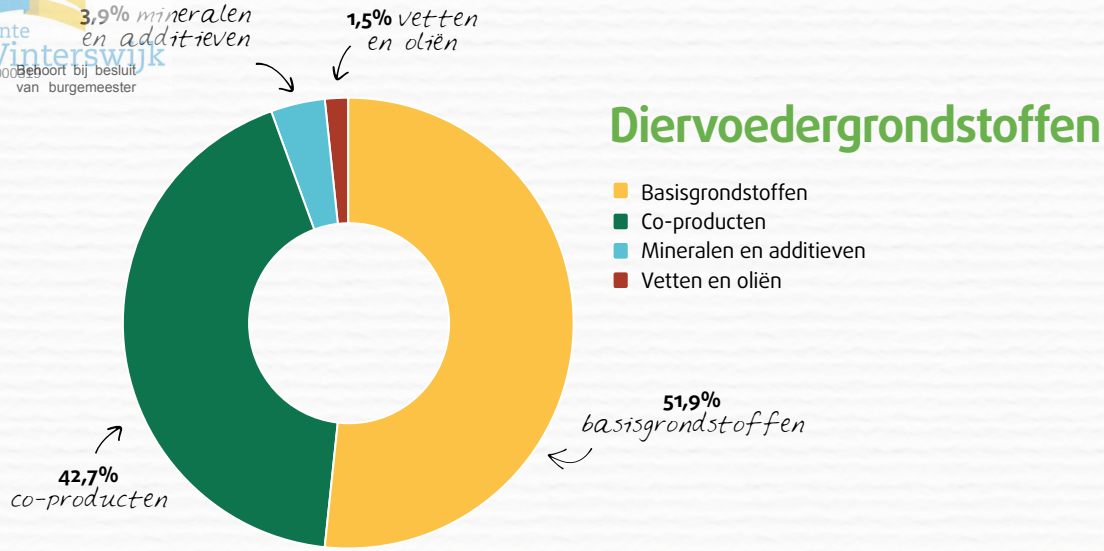

Diervoedergrondstoffen

- Basisgrondstoffen
- Co-producten
- Mineralen en additieven
- Vetten en oliën

Het totale volume bedraagt 16.7 miljoen ton, op basis van 88% droge stof (voor mengvoederproductie en levering enkelvoudige voeders)

Bron: SecureFeed, 2018; CBS Statline, 2019; FAO-database, 2017

Behoort bij besluit van burgemeester en wethouders van Winterswijk van 7 april 2016
behorend bij vergunning zaaknummer Z2023-0000
gemeente Winterswijk
Behoort bij besluit van burgemeester

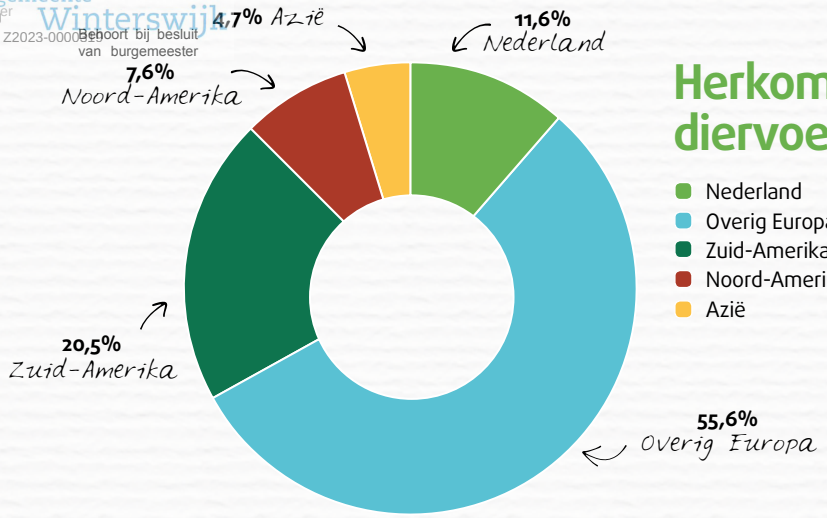

Herkomst van diervoedergrondstoffen

- Nederland
- Overig Europa
- Zuid-Amerika
- Noord-Amerika
- Azië

Bron: SecureFeed, 2018; CBS Statline, 2017

Behoort bij besluit van burgemeester en wethouders van Winterswijk van 7 april 2016
gemeente Winterswijk
behorend bij vergunning
zaaknummer Z2023-000[illegible]
Behoort bij besluit van burgemeester

De rol van dieren in de kringlooplandbouw

De grondstoffen die de Nederlandse diervoedersector gebruikt, passen uitstekend in de **kringlooplandbouw**. In 2050 delen we de aarde met *9 miljard mensen*. Hoe produceren we daar voldoende voedsel voor, zonder de aarde te veel te belasten? Als we de ketens van akkerbouw en veehouderij met elkaar verbinden, worden de reststromen van de ene keten de grondstof voor de andere. Zo ontstaat er een **efficiënte kringloop**, waarmee een groeiende wereldbevolking van voedsel wordt voorzien zonder de aarde uit te putten. De infographic van WUR maakt dit inzichtelijk.

Bron: Wageningen University & Research

Gewassen

Slechts 30 procent van de gewassen is geschikt als voedsel voor de mens. De andere delen van gewassen én **resten** uit de voedingsindustrie gebruiken we als diervoeding. Zoals het eiwitrijke blad van de suikerbiet.

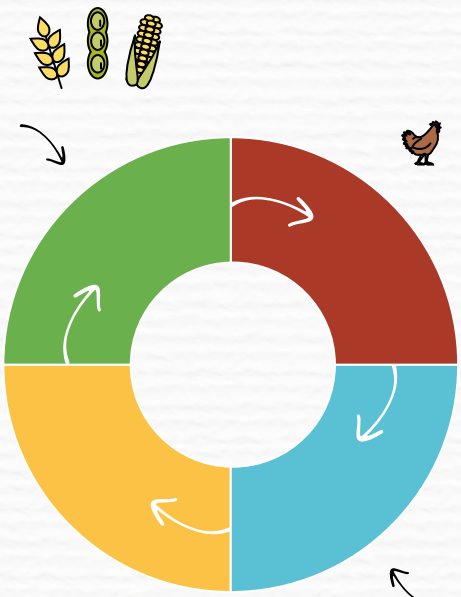

Vee

Veel landbouwgrond is niet geschikt voor onze voedselproductie. Zoals **grasland**, waar koeien en schapen wel op kunnen grazen.

Land

Mest laadt de bodem op. Zo ontstaat er een vruchtbare gezonde bodem en **gedijen** akkergewasssen **beter**.

Mest

Mest wordt nu nog gezien als afval. Mest bevat waardevolle organische stoffen en is in de kringloopgedachte een grondstof die de **bodem** verrijkt.

Behoort bij besluit van burgemeester en wethouders van Winterswijk van 7 april 2016
behorend bij vergunning zaaknummer Z2023-0000
gemeente Winterswijk
Behoort bij besluit van burgemeester

Basisgrondstoffen

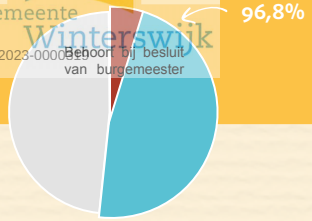

Opbouw Basisgrondstoffen (51,9%)

- **Energierijk (96,8%)**
  - Maïs
  - Tarwe
  - Gerst
  - Triticale
  - Haver
  - Overige granen
  - Oliehoudende zaden
- **Eiwitrijk (3,2%)**
  - Sojabonen
  - Lupine
  - Erwten
  - Overige planten, algen en afgeleide producten

Bron: SecureFeed, 2018

In de diervoederindustrie wordt voornamelijk gebruik gemaakt van granen als basisgrondstof. Voorbeelden hiervan zijn maïs, tarwe en gerst. Het gaat veelal om specifieke soorten granen die niet geschikt zijn voor menselijke consumptie. Zo heeft voertarwe niet dezelfde kwaliteit als baktarwe, wat het minder geschikt maakt voor menselijke consumptie.

Voederwaarde

Granen zijn zetmeelrijk en daardoor een energierijk voedermiddel met een relatief laag eiwitgehalte. Ze hebben een hoge voedingswaarde, een klein volume en zijn in een droge opslag zeer lang houdbaar. Diervoeder met veel granen (en co-producten van granen) is zeer geschikt voor pluimvee en varkens. De granen worden goed verteerd door jonge dieren. De granen worden aangevuld met eiwitrijke basisgrondstoffen zoals erwten en sojabonen. De gehaltes aan eiwitten in de basisgrondstoffen zijn veelal lager dan van de eiwitrijke co-producten. Voor een nutritioneel uitgebalanceerd rantsoen is het nodig om naast de basisgrondstoffen ook andere ingrediënten toe te voegen zoals mineralen, vetten en oliën.

Herkomst

De basisgrondstoffen voor diervoeder komen voor het overgrote deel uit Europa. Maïs komt voor een klein deel ook uit Noord- en Zuid-Amerika. Tarwe en gerst worden deels in Nederland geteeld, de rest komt uit andere Europese landen. Sojabonen komen voor het overgrote deel uit Noord- en Zuid-Amerika.

Behoort bij besluit van burgemeester en wethouders van Winterswijk van 7 april 2016
behorend bij vergunning
zaaknummer Z2023-0008
gemeente Winterswijk
Behoort bij besluit van burgemeester
7 april 2016

Grondstoffen naar herkomst

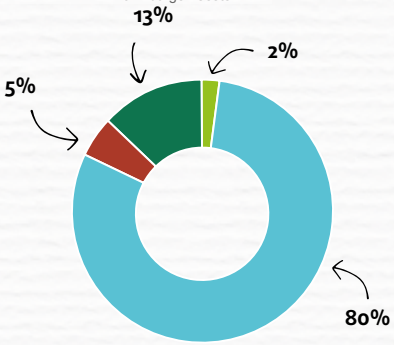

Maïs

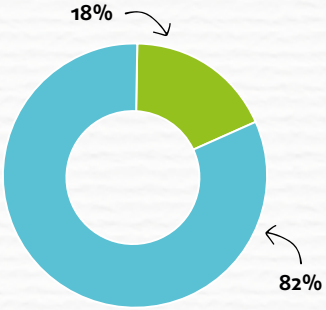

Tarwe

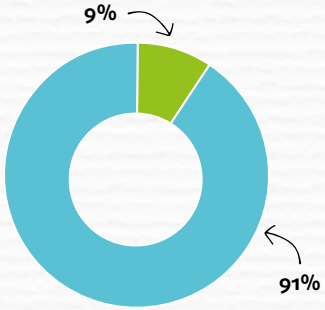

Gerst

- Nederland
- Overig Europa
- Noord-Amerika
- Zuid-Amerika

Bron: SecureFeed, 2018

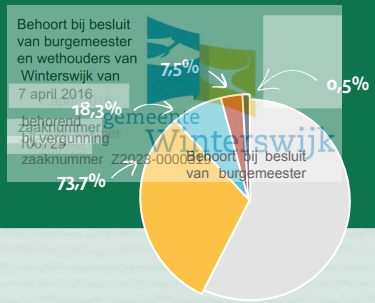

Co-producten uit de landbouw, voedsel- en bio-ethanolindustrie

Tijdens het produceren van levensmiddelen en biobrandstoffen (ethanol/biodiesel) ontstaan er naast het hoofdproduct ook andere producten. Dit noemen we co-producten. De diervoederindustrie is een grote afnemer van de co-producten uit de landbouw, levensmiddelen-, dranken- en bio-ethanolindustrie. Voorbeelden van co-producten zijn gries dat ontstaat bij de productie van broodmeel en pasta, maar ook bierbostel dat overblijft bij het bierbrouwproces.

Verder worden ook brood, koekjes en snoeprepen verwerkt tot diervoeder. Dit gebeurt als deze producten niet meer verkoopbaar zijn, bijvoorbeeld doordat ze bijna de uiterste consumptiedatum hebben bereikt, of afwijkend zijn van vorm en smaak. De kwaliteit én veiligheid van de gebruikte co-producten in de diervoederketen worden net als bij andere grondstoffen streng gecontroleerd.

Opbouw Co-producten (42,8%)

73,7% Eiwitrijk
- Sojaschroot
- Kool- en raapzaadschroot
- Co-producten granen
- Zonnebloemzaadschroot
- Palmpitschilfers
- Co-producten overige

18,3% Energierijk
- Co-producten van suikerbereiding
- Co-producten van bakkerij- en deegwaren

7,5% Vezelrijk
- Co-producten vezelrijk
- Co-producten groenten, fruit, knollen, zaden en peulvruchten

0,5% Overig
- Co-producten overig

Bron: SecureFeed, 2018

Voederwaarde

Afhankelijk van de productiewijze hebben co-producten van graan hoge eiwitgehaltes en zijn ze rijk aan verteerbare vezels. Sojaschroot is door het zeer hoge eiwitgehalte en de gunstige aminozuursamenstelling ook zeer geschikt voor verwerking in diervoeder. Bovendien leidt het tot een gunstige voederconversie bij varkens en kippen. Palmpitschilfers zijn niet alleen een bron van eiwit, maar hebben ook een hoge energetische waarde. De voederwaarde van voormalige levensmiddelen is sterk afhankelijk van het soort product. De voederwaarde van koekjes is heel anders dan die van brood. Het diervoederbedrijf verwerkt de co-producten samen met andere grondstoffen, zodat ze een volledig diervoeder vormen.

Behoort bij besluit
van burgemeester
en wethouders van
Winterswijk van
7 april 2016
behorend
bij vergunning
zaaknummer Z2023-0000
gemeente
Winterswijk
Behoort bij besluit
van burgemeester

Circulair
De verwerking van co-producten uit de levensmiddelenindustrie is essentieel voor een circulaire voedselproductie. Co-producten die niet geschikt zijn voor menselijke consumptie worden gevoerd aan landbouwhuisdieren. Zij zetten de co-producten om in voedzaam, eiwitrijk voedsel. Dit levert een belangrijke bijdrage aan de mondiale voedselzekerheid.

Herkomst
Co-producten komen voor een groot deel uit Europa: zo komt bijna 90 procent van het kool- en raapzaadschroot uit Europese landen. Voorbeelden van co-producten uit Nederland zijn bietenpulp en aardappel co-producten. Palmpitschilfers worden direct uit Azië geïmporteerd of via andere Europese landen (een kwart). Sojabonen en sojaschroot komen hoofdzakelijk uit Amerika. In 2018 was dit voornamelijk Zuid-Amerika, maar wegens verschuivingen in de wereldhandel wordt de soja in 2019 vooral uit Noord-Amerika geïmporteerd.

Duurzaamheid
Vanaf 2015 is de palmolie die de leden van Nevedi gebruiken voor het in Nederland geconsumeerde dierlijke product op duurzaamheid afgedekt middels Roundtable on Sustainable Palm Oil (RSPO)-certificaten. Voor het dierlijke product dat in de Nederlandse supermarkt terecht komt, vraagt de Nederlandse diervoederindustrie actief om certificering van verantwoorde soja. Dat is veelal Round Table Responsible Soy (RTRS)-gecertificeerde soja. De leden van Nevedi vullen de Nederlandse marktvraag in door certificaten aan te schaffen waarmee een verantwoorde teelt van soja geborgd is. De leden van Nevedi vinden het belangrijk dat alle soja die gebruikt wordt aan bepaalde duurzaamheidscriteria voldoet. De leden hebben daarom met elkaar een convenant gesloten. Hierin is afgesproken dat ook als er geen specifieke marktvraag is naar verantwoorde soja, ze toch enkel soja aankopen die voldoet aan belangrijke duurzaamheidseisen op het gebied van milieu- en sociale omstandigheden. Zo borgen we dat er onder andere geen illegale ontbossing, illegale arbeid of verboden gewasbeschermingsmiddelen in de sojateelt worden gebruikt. Het Nevedi-convenant is vanaf 1 januari 2015 van kracht. Alleen soja die voldoet aan de FEFAC Soy Sourcing Guidelines mag worden gebruikt.

Behoort bij besluit van burgemeester en wethouders van Winterswijk van 7 april 2016
behorend bij vergunning zaaknummer Z2023-0000
gemeente Winterswijk

Eiwitrijke co-producten naar herkomst

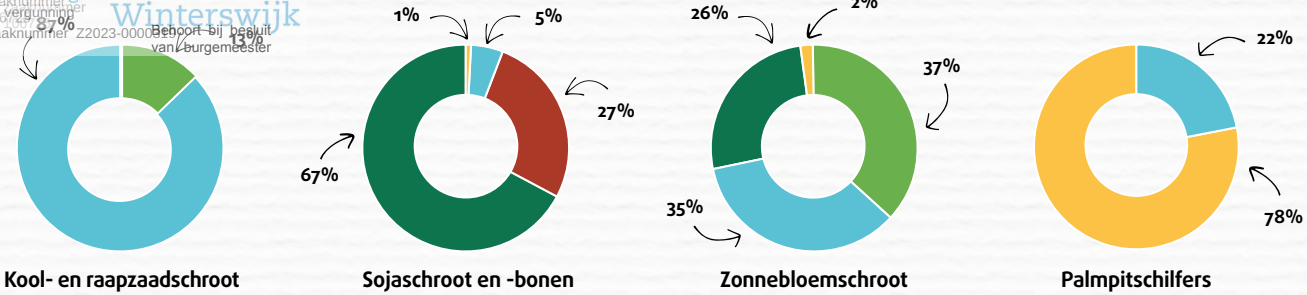

Kool- en raapzaadschroot

Sojaschroot en -bonen

Zonnebloemschroot

Palmpitschilfers

Energierijke co-producten naar herkomst

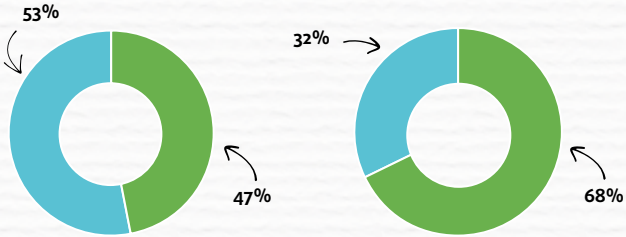

Co-producten maïs

Bietenpulp

Vezelrijke co-producten naar herkomst

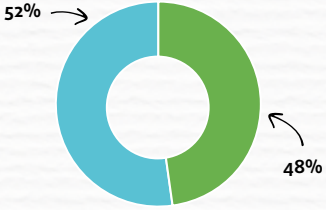

Co-producten tarwe

- Nederland
- Overig Europa
- Noord-Amerika
- Zuid-Amerika
- Azië

Bron: SecureFeed, 2018; CBS Statline, 2017

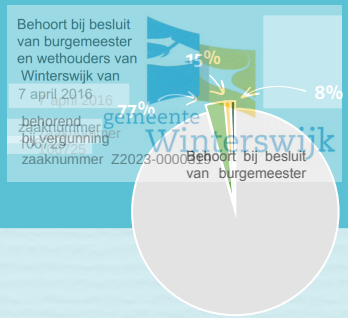

Mineralen en additieven

Mineralen en additieven (3,9%)

- 77% Mineralen
- 15% Nutritionele additieven
- 8 % Overige additieven

Bron: SecureFeed, 2018

Voor optimale gezondheid en groei van het dier zijn vitaminen, mineralen, sporenelementen, enzymen en aminozuren essentieel. Additieven zijn stoffen, micro-organismen of preparaten die geen voedermiddelen of voormengsels zijn en die aan diervoeder worden toegevoegd. Deze additieven zorgen voor een optimale nutritionele balans, met de juiste aminozuren, sporenelementen of vitaminen. Ze verbeteren de proceseigenschappen van diervoeder (antiklontermiddelen, emulgatoren), de vertering (enzymen) en de houdbaarheid (conserveermiddelen) of ze beschermen kwetsbare vitaminen en onverzadigde vetten tegen oxidatie (antioxidanten).

Voederwaarde

De diervoederindustrie gebruikt ook premixen. Dit zijn mengsels van additieven. Voor elke diersoort en leeftijdscategorie worden verschillende premixen samengesteld. Bij het berekenen van de juiste samenstelling wordt ook gekeken naar de manier waarop dieren worden gehouden, zoals welke voeders de dieren tot hun beschikking hebben. Door een uitgebalanceerde samenstelling van vitaminen én spoorelementen kunnen premixen een positieve bijdrage leveren aan de gezondheid en welzijn van het dier. Enzymen in de premixen verbeteren bijvoorbeeld de verteerbaarheid van fosfaat, waardoor de absolute hoeveelheid fosfaat in diervoeder omlaag kan worden gebracht. De diervoederindustrie levert zo een belangrijke bijdrage aan de vermindering van fosfaatuitstoot via mest. Optimalisatie van aminozuursamenstelling in diervoeder is mogelijk door het toevoegen van specifieke aminozuren. Hierdoor is eiwitverlaging van het voeder mogelijk, waardoor er minder eiwitrijke grondstoffen nodig zijn.

Herkomst

De vitaminen, mineralen, spoorelementen, enzymen en aminozuren komen grotendeels van buiten Europa. De premixen die daarmee worden gemaakt, worden voornamelijk in Nederland samengesteld.

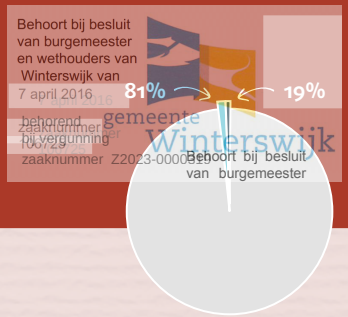

Vetten en oliën

Vetten en oliën (1,5%)

- **81% Plantaardig**
- **19% Dierlijk**

Bron: SecureFeed, 2018

Vetten en oliën worden in kleine hoeveelheden in het diervoeder verwerkt, maar dat maakt ze niet minder belangrijk. Vetten en oliën hebben een hoge voederwaarde én zijn een effectief bindmiddel, wat bij het persen van de diervoederbrokken goed van pas komt. Ook hebben sommige vetten door hun werking in de pens een positief effect op bijvoorbeeld de reductie van methaanuitstoot uit melkvee. Voorbeelden van plantaardige vetten en oliën in diervoeder zijn palmolie en sojaolie (zie voor meer informatie over duurzaamheid het hoofdstuk Co-producten). Varkensvet en insectenolie zijn voorbeelden van dierlijk vet.

Voederwaarde

De vetten en oliën zijn erg energierijk en daardoor zeer geschikt om te verwerken in allerlei soorten diervoeders voor landbouwhuisdieren. Ook zijn vetten en oliën belangrijk als bron van vetoplosbare vitaminen. Wanneer dieren aan het begin van de lactatie een hoge energiebehoefte hebben, kunnen vetten en oliën een positieve bijdrage leveren.

Herkomst

De vetten en oliën voor diervoeder in Nederland worden veelal geproduceerd in Europa. De grondstoffen voor de productie ervan komen met name uit Europa, Zuid-Amerika en Azië. Ook worden co-producten van de plantaardige olieproductie zoals palmolievetzuren rechtstreeks ingevoerd uit Zuidoost-Azië.

Behoort bij besluit
van burgemeester
en wethouders van
Winterswijk van
7 april 2016
behorend
bij vergunning
zaaknummer Z2023-0000
gemeente
Winterswijk
Behoort bij besluit
van burgemeester

Samenstelling rantsoen per diersoort

Diervoeder voor runderen is opgebouwd uit vier componenten: ruwvoer, mengvoer, losse grondstoffen en vochtrijke co-producten. Onder **ruwvoer** wordt weidegras, graskuil, snijmaïs en hooi verstaan. Het **mengvoer** bestaat uit verschillende soorten basisgrondstoffen, waarvan maïs, tarwe en gerst de belangrijkste zijn. Ook co-producten zoals sojaschroot en palmpitschilfers, worden in het mengvoer gebruikt. Voorbeelden van **vochtrijke co-producten** in het diervoeder van runderen zijn bierbostel en bietenpulp. De losse grondstoffen kunnen dezelfde zijn als in het mengvoer en worden door de veehouder aan het rantsoen toegevoegd.

Diervoeder voor varkens bestaat uit drie componenten: mengvoer, losse grondstoffen en vochtrijke co-producten. Voor **mengvoer** worden voornamelijk de basisgrondstoffen maïs, tarwe, triticale, rogge en gerst gebruikt; dit geldt zowel voor zeugen als voor vleesvarkens. Verschillende co-producten worden hieraan toegevoegd, zoals sojaschroot en raapzaadschroot. De **losse grondstoffen** kunnen dezelfde zijn als in het mengvoer en worden door de veehouder aan het rantsoen toegevoegd. Voorbeelden van **vochtrijke co-producten** in het diervoeder van varkens zijn tarwegistconcentraat, tarwezetmeel en aardappelstoomschillen. Dit rantsoen is een gemiddelde van bedrijven die volledig mengvoer voeren en bedrijven die een combinatie met vochtrijke co-producten voeren.

Diervoeder voor pluimvee kent twee componenten: mengvoer en losse grondstoffen. Het **mengvoer** bestaat uit basisgrondstoffen zoals maïs, tarwe en erwten; dit geldt zowel voor leghennen als vleeskippen. De co-producten die hieraan worden toegevoegd zijn bijvoorbeeld raapzaadschroot, sojaschroot en zonnebloemzaadschroot. De **losse grondstoffen** kunnen dezelfde zijn als in het mengvoer en worden door de veehouder aan het rantsoen toegevoegd.

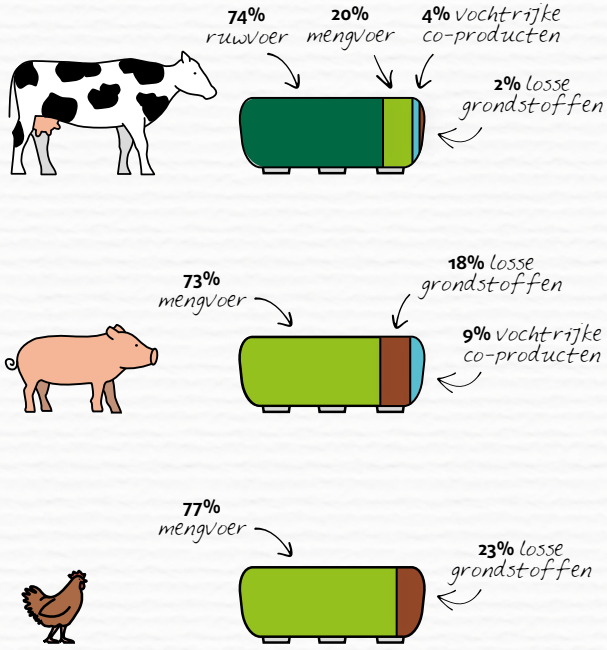

Samenstelling ingrediënten berekend op basis van 88% droge stof.

Behoort bij besluit
van burgemeester
en wethouders van
Winterswijk van
7 april 2016
behorend
bij vergunning
zaaknummer Z2023-0000
gemeente Winterswijk
Behoort bij besluit
van burgemeester

Nevedi zet zich in voor een vitale diervoederindustrie. Onze activiteiten dragen bij aan een duurzame landbouw en een circulair voedselsysteem.

t 085 77 319 77
e info@nevedi.nl
w www.nevedi.nl
@Nevedi
© Mei 2019

Nevedi

Behoort bij besluit
van burgemeester
en wethouders van
Winterswijk van
7 april 2016
behorend
bij vergunning
zaaknummer Z2023-0000329
Behoort bij besluit
van burgemeester

18 september 2020
versie 2.0

Factsheet

Diervoederveiligheid

Diervoeders staan mede aan de basis van vlees, melk en eieren, kortom levensmiddelen van dierlijke oorsprong. Producenten en leveranciers van diervoeders hebben hierdoor een sleutelrol bij het borgen van de diergezondheid, -welzijn en voedselveiligheid. De afgelopen decennia heeft de diervoedersector de verantwoordelijkheid gepakt om de veiligheid van diervoeder te garanderen. Mede als gevolg van strenge regelgeving maar daarnaast de intensieve controles en private kwaliteitsborgingsystemen is nu sprake van een veiligheidsniveau. De NVWA erkende dit ook in de Integrale Ketenanalyse die ze in 2019 publiceerde. Risico's doen zich vooral voor daar waar ondernemingen niet geregistreerd zijn of waar ze zich onttrekken aan private borgingssystemen. Dit document schetst een overzicht van de regels en afspraken op het vlak van diervoederveiligheid die uiteindelijk de basis vormen voor gezonde dieren en veilig voedsel.

Wettelijke kaders zijn bepalend

Veiligheid van diervoeders is geborgd op een aantal niveaus. De basis van controles op diervoeders wordt op Europees niveau geregeld. De Europese regelgeving over diervoederveiligheid stelt strenge eisen aan de veiligheid van diervoederproductie. De nadruk ligt daarbij om de preventie van risico's. De invulling daarvan, dus het ontwikkelen van manieren en systemen om de veiligheid van diervoeder te vergroten, is vooral een taak van het bedrijfsleven. De belangrijkste zaken zijn vastgelegd in Verordening 882/2004 waarin de taken van de Europese Unie bij de organisatie van de controles beschreven worden en in Verordening 183/2005 waarin de voorschriften voor diervoederveiligheid en traceerbaarheid beschreven staan.

Aanvullende afspraken voor de Nederlandse situatie zijn vastgelegd in de Wet Dieren en het Besluit Diervoeders 2012. Het toezicht in Nederland is in handen van de Nederlandse Voedsel- en Warenautoriteit (NVWA). Om te mogen produceren, heeft een diervoederproducent een erkenning of registratie bij de NVWA nodig. Deze krijgt de producent alleen als het een traceerbaarheidssysteem voor grondstoffen- en voerstromen en een kwaliteitsborgingsysteem heeft. Dit systeem is opgezet volgens de Hazard Analysis and Critical Control Points (HACCP) regels, een beheersproces wat er op gericht is om gezondheidsrisico's op te sporen en beheersbaar te maken.

Herkomst en afzet inzichtelijk

Naast de zelfregulatie door de sector door middel van maatregelen en certificeringen bestaat er ook nog een wettelijke onderzoekstaak. Wageningen Food Safety Research (WFSR) doet onafhankelijk onderzoek naar de veiligheid en kwaliteit van voeding en diervoeders en werkt voor een groot deel in opdracht van de Nederlandse overheid (ministerie van Economische Zaken) en de NVWA. Er wordt geadviseerd over risicogebaseerde monitoring door middel van modelontwikkeling en trendanalyses.

Elk bedrijf wat diervoeder maakt heeft een traceerbaarheidssysteem voor zijn grondstof- en voerstromen. In dit systeem registreert een producent de leverancier, het soort product en de datum van levering. Bedrijven moeten eens per jaar zelf een toets van het systeem uitvoeren. Ook moet een producent registreren wie de afnemer is van zijn diervoerder. De wet vereist dat de gehele keten in staat is om binnen 24 uur producten volledig te traceren door de keten heen.

Behoort bij besluit van burgemeester en wethouders van Winterswijk van 7 april 2016
behorend bij vergunning
zaaknummer Z2023-0000
gemeente Winterswijk
Behoort bij besluit van burgemeester

Opzet kwaliteitsborgingssysteem

Diervoederbedrijven zijn verantwoordelijk voor de borging van de kwaliteit en veiligheid van hun producten. Zij nemen op basis van de wetgeving maatregelen en passen procedures toe om het risico op biologische, chemische en fysische verontreiniging van diervoeders zo gering te houden als redelijkerwijs haalbaar is. Zij kunnen daarbij gebruik maken van door de sector ontwikkelde kwaliteitsstandaarden zoals GMP+ FSA. De NVWA controleert vervolgens of bedrijven voldoen aan de wettelijke voorschriften voor de borging van veiligheid en kwaliteit.

GMP+ International

In het kader van kwaliteitsgarantie voor de diervoedersector is door het inmiddels opgeheven Productschap Diervoeder GMP+ FSA ontwikkeld, een uitgebreide kwaliteitsstandaard waarbij GMP staat voor Good Manufacturing Practices. Later is GMP+ uitgegroeid tot een onafhankelijke internationale certificaathouder, die wordt beheerd door **GMP+ International** in samenwerking met verschillende internationale belanghebbenden. GMP+ International is gebaseerd op wet- en regelgeving in combinatie met aanvullende eisen vanuit de markt en richt zich op kwaliteitsmanagement (ISO 9001) en risicobeheersing (HACCP). Deze kwaliteitsstandaard kenmerkt zich door vrijwillige deelname van bedrijven binnen de diervoedersector. Deelnemers zijn producenten van en handelaren in mengvoeders, voedermiddelen, voormengsels en toevoegingsmiddelen, alsmede bedrijven die zich bezig houden met transport, op- en overslag, teelt en opslag en van voer. Alle leden van Nevedi zijn gecertificeerd voor GMP+ International. Veehouders die erkend zijn binnen hun eigen systemen van Integrale Ketenbeheersing, IKB in de vlees- en eierensectoren en Keten Kwaliteit Melk (KKM) in de zuivelsector, zijn verplicht alleen diervoeders af te nemen van GMP-erkende leveranciers.

SecureFeed

Partijen in de Nederlandse diervoedersector hebben een organisatie opgericht voor de borging van veiligheid van voeders en grondstoffen die rechtstreeks aan veehouders worden geleverd: **SecureFeed**. SecureFeed ontwikkelt en beheert een gezamenlijk systeem voor monitoring en risicobeoordeling van grondstoffen en het auditen van de leveranciers ervan. Het monitoringsprogramma is afgestemd op het risicoprofiel van diervoeders en gaat uit van leverancier-product-combinaties (LPC). Hierbij is elke combinatie van leverancier en product een unieke combinatie waarbij zowel leverancier als product goedgekeurd moeten zijn voordat de producten gebruikt mogen worden.

SecureFeed stelt bovenwettelijke eisen aan al het diervoer en borgt op grond van een verplichting uit KKM momenteel al de veiligheid van álle diervoeders en grondstoffen die op een melkveebedrijf aangekocht worden, alsmede grondstoffen die door mengvoederbedrijven worden aangekocht. Alle individuele zuivelondernemingen hebben er al voor gekozen om in hun voorwaarden op te nemen dat per 1 januari 2016 hun melkleveranciers uitsluitend diervoer afnemen van bedrijven die aan de SecureFeed eisen voldoen. Sinds augustus 2017 verlangt ook IKB Ei van leghennenhouders dat zij hun diervoer aankopen van diervoederleveranciers die deelnemen aan SecureFeed. De verwachting naar de toekomst toe is dat ook de dierlijke productieketens voor varkens en pluimvee lidmaatschap van SecureFeed als voorwaarde voor levering op zullen nemen.

Behoort bij besluit van burgemeester en wethouders van Winterswijk van 7 april 2016
behorend bij vergunning
zaaknummer Z2023-0000
gemeente Winterswijk
Behoort bij besluit van burgemeester

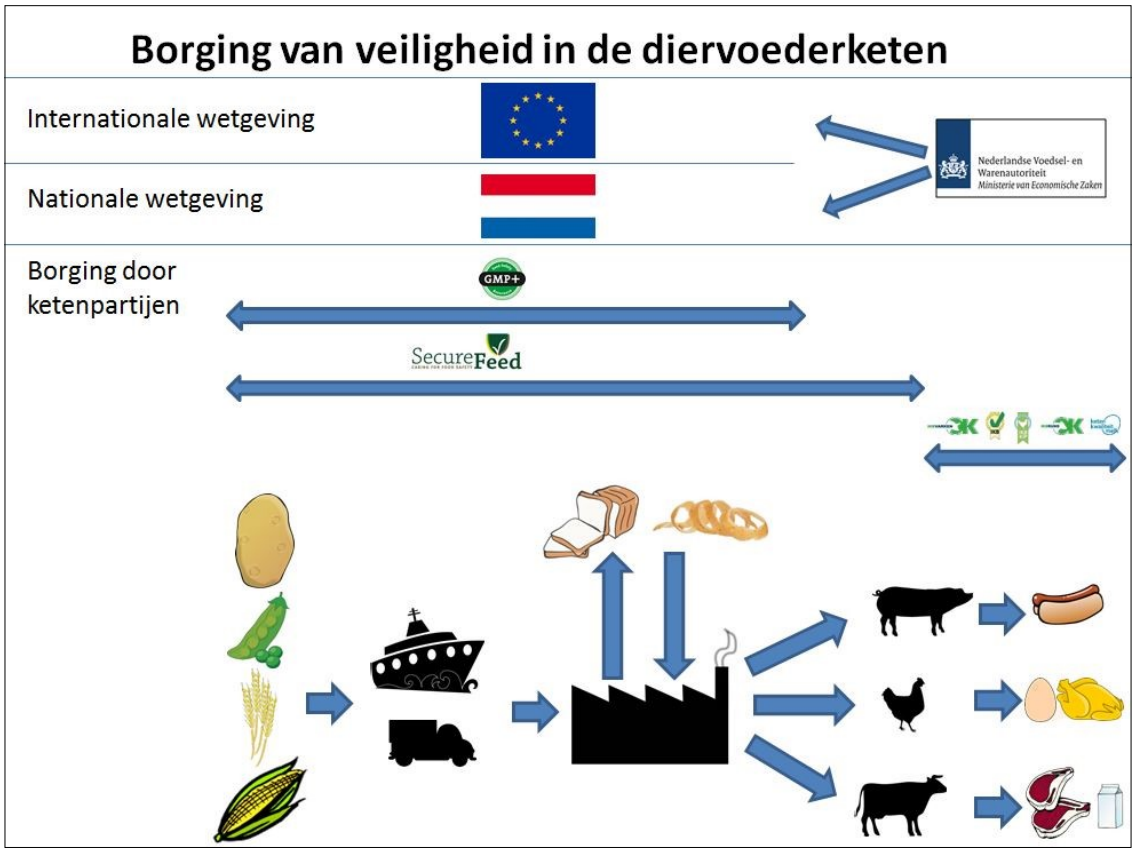

Afbeelding 1 Borging van veiligheid in de diervoederketen
Bron: Nevedi, 2017

De Nederlandse Vereniging Diervoederindustrie (Nevedi) vertegenwoordigt en behartigt belangen van de Nederlandse diervoederindustrie. De ruim 90 leden nemen vrijwel de totale Nederlandse diervoederproductie voor hun rekening en kennen een gezamenlijke jaarlijkse omzet van bijna zes miljard euro. De totale afzet van mengvoeders in Nederland is 11,9 miljoen ton (2019). Bron: Nevedi, 2020

Behoort bij besluit van burgemeester en wethouders van Winterswijk van 7 april 2016
behorend bij vergunning
zaaknummer Z2023-0000
gemeente Winterswijk
Behoort bij besluit van burgemeester

VanWestreenen
ADVISEURS RUIMTELIJKE ONTWIKKELING

Bijlage 7: Informatie Stoomketel

Behoort bij besluit van burgemeester en wethouders van Winterswijk van 7 april 2016 behorend bij vergunning zaaknummer Z2023-0000 Behoort bij besluit van burgemeester
gemeente Winterswijk

Register no. 54333.

DIENST VOOR HET STOOMWEZEN

BEWIJS VAN ONDERZOEK EN BEPROEVING

De Hoofdingenieur-Districtshoofd voor het Stoomwezen in het 6e district te Groningen,

gelet op de bepalingen van de Stoomwet (Staatsblad 1953, no. 179) en van het Stoombesluit (Staatsblad 1953, no. 587);

verklaart, dat bij het onderzoek en de beproeving van de stoomketel, vervaardigd van materiaal als hieronder nader omschreven en voorzien van een stempelplaat, vermeldende als:

naam van de vervaardiger N.V. Veendammer Machinefabriek v/h. J. ten Horn,

plaats van de fabriek, waarin de ketel is vervaardigd Veendam,

jaartal van vervaardiging 1960 , fabrieksnummer 4198,

toelaatbare werkdruk 10,- at.,

registernummer 54333,

is gebleken, dat onder de toelaatbare werkdruk en bij de toegestane bedrijfstemperatuur het materiaal en de constructie van de ketel voldoen aan de voorwaarden krachtens de Stoomwet gesteld.

De toegestane bedrijfstemperatuur bedraagt –

De afmetingen van de ketel zijn als aangegeven op de bij deze verklaring behorende constructietekening.

De ketel kan – inwendig worden onderzocht.

De beproeving heeft plaats gehad op 10 november 1960.

Behoort bij besluit van burgemeester en wethouders van Winterswijk van 7 april 2016
behorend bij vergunning
zaaknummer Z2023-0000
gemeente Winterswijk
Behoort bij besluit van burgemeester

Nr. 5614

DIENST VOOR HET STOOMWEZEN

VERGUNNING

De Hoofdingenieur-Districtshoofd voor het Stoomwezen in het 5e district;
gelet op de bepalingen van de Stoomwet (Staatsblad 1953, nr. 179) en van het Stoombesluit (Staatsblad 1953, nr. 587);

vergunt aan P. Streek en Co. B.V. te Winterswijk,

het gebruik van het toestel, registernummer 64333,

zoals nader omschreven in deze vergunning en in de aan deze vergunning toegevoegde bescheiden.

Het toestel is opgesteld overeenkomstig de onderscheiding, als bedoeld in artikel 9, lid 1 onder a, van het Stoombesluit

en als ketel nr. 1,

geplaatst in het bedrijf, Wooldseweg te Winterswijk.

Nadere omschrijving:				
toegestane werkdruk in bar	10			
inhoud in liters	-			
verwarmd oppervlak in m²	16			
middellijn van de aanvoerpijp in mm	-			
druk in de aanvoerpijp in bar	-			
aantal veiligheidskleppen	2 (hl)			
plaats van de veiligheidskleppen	normaal			

Behoort bij besluit van burgemeester en wethouders van Winterswijk van 7 april 2016 behorend bij vergunning zaaknummer Z2023-0000 Burgemeester Winterswijk
Behoort bij besluit van burgemeester

AANTEKENINGENBLAD Nr. 3

Kopie

behorende bij de vergunning tot het in werking brengen van het

toestel , registernummer 64333.

Plaats en datum van onderzoek	Aard van het onderzoek, bevindingen en vereiste maatregelen	Handtekening van de ambtenaar
[illegible]mer 13-3-79	LW electrode d.m.v. [illegible] getest. Alarm + brandervergrendeling in orde.	[illegible]
4-11-80	Ketel is verhoeld aan [illegible] te EDE.	[illegible]
→	Vergunning intrekken	
Ede 22-11-82	Inwendig i.o. brander bemetseling was uit	RBE Kappers
Ede 7 jan 83	herbepropel uit de bekleding op 1.3 x 10 a 1.10 [illegible] Brandenbemetseling was uit.	
Start W'wijk ↓		
[illegible] 8-8-83	Warm nader in orde	[illegible]
" 3-7-84	Inwendig in orde, bemetseling niet uit	[illegible]
16-8-84	Niet stoom op in orde	[illegible]
" 4/7/86	Inwendig in orde, bemetseling uitgenomen	[illegible]
" 25/7/88	Inwendig i.o. branderbem. was uitgenomen	[illegible]
" 24-9-90	Inwendig in orde Iets ketelsteenaanslag op vuurgang, te bewaken Branderbemetseling was uit	[illegible]
" 21-9-92	Inwendig ketelsteenaanslag iets verminderd overig [illegible] in orde Branderbemetseling was uit	[illegible]
" 26-9-94	Inwendig met brander bemetseling niet uit in orde	[illegible]
" 30-9-96	Inwendig in orde. Aandacht voor waterbehandeling Bemetseling niet uitgenomen. z.o.z	

Behoort bij besluit van burgemeester en wethouders van Winterswijk van 7 april 2016 behorend bij vergunning zaaknummer 22023-0000819
gemeente Winterswijk
Behoort bij besluit van burgemeester

Plaats en datum van onderzoek	Aard van het onderzoek, bevindingen en vereiste maatregelen	Handtekening van de ambtenaar
	Appendages losgenomen. L.W.-electrode defect, te vervangen en Stw. B.V. uitnodigen voor controle onder stoomdruk	Stoomwezen B.V. Regio Groningen ing. A.W.M. Janssen
Winterswijk 26-10-98	Ketel periodiek inw. in orde. Veiligheid en appendages open gezien en accoord bevonden. Binnen één maand afspr. maken om LW. electrode te testen.	Stoomwezen B.V. Regio Groningen ing. A.H. Zennipman
—"— 17-11-98	LW-electrode getest en accoord bevonden	Stoomwezen B.V. Regio Groningen ing. A.H. Zennipman
—"— 13-11-2000	Voor periodiek zie rapportage formulieren achter in boek	STOOMWEZEN B.V. Ing. A.H. Zennipman ☐ Witnessed / ☐ Reviewed / ☒ Examined
11 DEC. 2006	Voor bevindingen periodiek onderzoek zie RIG. Veiligheid te vervangen. Ketel tevens nog herbeproeve (in eigen beheer). LRN op nieuw uitnodigen t.b.v. controle veiligheid	Lloyd's Register Nederland B.V. W.M. Janssen Groningen Office ☐ Witnessed ☐ Reviewed ☐ Examined
22-06-2009	Herbeoordeling in orde, voor bevindingen zie RIG	Lloyd's Register Nederland B.V. W.M. Janssen Groningen Office ☐ Witnessed ☐ Reviewed ☐ Examined
09 MEI 2011	Periodieke Herbeoordeling. Akkoord, met opmerking, zie RIG	
1-7-2013	Herbeoordeling in orde	Lloyd's Register Nederland B.V.
10 NOV 2015	PO uitgevoerd, in orde. KvI nog uitvoeren i.v.m. wisseling branden	☐ Witnessed ☐ Reviewed C.W. Verkerk Lloyd's Register Nederland B.V.
27 NOV 2015	Nader i.v.m. nieuw brander in orde	
08/02/2017	PO uitgevoerd, zie RIG d.d.	☑ Witnessed ☐ Reviewed R.V. Bosgraaf Rotterdam Office Lloyd's Register Nederland B.V. 08/02/17
27-01-2020	Periodieke herbeoordeling akkoord. Voor resultaten zie RIG	☑ Witnessed ☑ Reviewed Lloyd's Register Nederland B.V.
Winterswijk 27-12-2022	Periodieke herkeuring volgens WBDA 2016 artikel akkoord, incl. testen van instrumentele beveiligingen uitgevoerd, details zie RIG	7 DEC 2022

Laatste keuring

Aantekeningenblad Nr.
in gebruik genomen op

Behoort bij besluit van burgemeester en wethouders van Winterswijk van 7 april 2016
behorend bij vergunning zaaknummer Z2023-0000
Behoort bij besluit van burgemeester

RAPPORTAGE INSPECTIES GEBRUIKSFASE

VERKLARING VAN HERKEURING

LRQA Nederland B.V.

Inspection Services
Postbus 701 3000 AS Rotterdam
Telefoon +31 (0)10-8997300
Website www.lrqa.com/nl

REGISTERNUMMER:	K 64333	**Itemnummer:**	---	**Datum vorige inspectie:**	27/01/2020
Fabricagenummer:	4198	**Volgnummer:**	K 1	**Ordernummer:**	SAS6512

naam/adres/woonplaats GEBRUIKER:	**Plaats van opstelling:**	**Kenmerk + datum van Verklaring van ingebruikneming, Vergunning, Verklaring van Geen Bezwaar, Statusdocument:**
Coops Mengvoeders BV	Coops Mengvoeders BV	
Wooldseweg 28	Wooldseweg 28	
7102 EE WINTERSWIJK	7102 EE WINTERSWIJK	**Kenmerk:** 5614
NEDERLAND	**Plant / Unit:** Bij gebruiker	**d.d.:** 23/08/1983

REDEN VAN INSPECTIE:
Herkeuring volgens Warenwetbesluit drukapparatuur 2016 art. 22

UITGEVOERD DOOR:
LRQA NEDERLAND B.V.

	Aard van de inspectie		**x**	**Resultaat ***	**Datum**
1	Herkeuring volgens plan (indien niet aanwezig plan opstellen) :	Herb.plan 11/12/2006_rev.1	x	A	07/12/2022
2	Visueel inwendig onderzoek ruimte(n):	Water- en rookgaszijdig	x	AM1	07/12/2022
3	Visueel uitwendig onderzoek	(Bekleed)	x	A	07/12/2022
4	Visuele inspectie van de losgenomen appendages		x	A	07/12/2022
5	Herbeproeving op: bar, medium:	Ruimte(n):			
6	Kalibratiecontrole				
7	Controle veiligheidsappendage(s)	Dubbele gewichtsveiligheid nr.: 146770	x	A	07/12/2022
8	Niet destructief onderzoek uitgevoerd	rapportnr:			
9	Overig / Aanvullend / Specificatie:	Testen van instrumentele beveiligingen	x	A	07/12/2022

x	* RESULTAAT VAN DE INSPECTIE / BEVINDINGEN / EINDOORDEEL:	
	A	Acceptabel, geen gebreken geconstateerd.
x	AM	Toelaatbare afwijkingen geconstateerd (aard van de afwijking en maatregel omschrijven)
	AM1	Geen bezwaar tegen in bedrijfname toestel.
	AM2	Afwijkingen werden meteen verholpen.
	AM3	Opheffen van de afwijking is nodig.
	AQ	Ontoelaatbare afwijkingen geconstateerd (aard van de afwijking en maatregel omschrijven)
	AQ1	Na opheffen afwijkingen en vóór in bedrijfname opnieuw keuren (geen Verklaring van Herkeuring afgeven)
	AQ2	Vergunning / VGB / VVI wordt ingetrokken (geen Verklaring van Herkeuring afgeven)

OPMERKING, AARD VAN DE AFWIJKING, MAATREGELEN, ADVIES:
Betreft de uitvoering van een PO van een stoomketel met bovengenoemd Reg.nr., volgens opgesteld Herb. plan, d.d. 11-12-2006_rev.1*
* (opgenomen in het herb.plan.; testen van de instrumentele beveiligingen in het bijzijn van een NL-CBI, getekend en akkoord, d.d. 07-12-2022).

Ad.2: Waterzijdig is hardheidsafzetting aanwezig; is oud zeer (deels nog in oplossing; losgelaten hardheid onderin ketel, weggenomen) en acceptabel.
De langsnaad is visueel inspecteerbaar en voor zover zichtbaar acceptabel. Rookgaszijdig; in de rookkast (derde trek, t.p.v. onderzijde kast) is een scheurindicatie in de lasnaad (loopt niet door tot in de pijpplaat) waargenomen. Is geen drukdeel. Besproken met gebruiker/ ketelonderhoudsbedrijf en zal worden gerepareerd bij eerste mogelijkheid.

Bijlage(s) toegevoegd: Nee	Volgblad opmerkingen: **Ja**

Op basis van bovenstaand positief eindoordeel kan deze Rapportage Inspecties Gebruiksfase tevens worden opgevat als VERKLARING VAN HERKEURING

Datum: 07/12/2022	**INSPECTIE GEREED: Ja**
Surveyor: LRQA M.G.A. Oude Wesselink M.G.A. (Mark) Oude Wesselink	Geautoriseerde surveyor:
Volgende periodieke herkeuring uiterlijk in: 12/2024	Aantekening gemaakt op het Aantekenblad: Ja

LRQA Nederland B.V. (Reg. no. 24247948) is a limited company registered in the Netherlands.
Registered office: George Hintzenweg 77, 3068 AX Rotterdam. A subsidiary of LRQA Group Limited.
LRQA Group Limited, its affiliates and subsidiaries and their respective officers, employees or agents are, individually and collectively, referred to in this clause as 'LRQA'.
LRQA assumes no responsibility and shall not be liable to any person for any loss, damage or expense caused by reliance on the information or advice in this document or howsoever provided, unless that person has signed a contract with the relevant LRQA entity for the provision of this information or advice and in that case any responsibility or liability is exclusively on the terms and conditions set out in that contract.

Behoort bij besluit van burgemeester en wethouders van Winterswijk van 7 april 2016
behorend bij vergunning
zaaknummer Z2023-0000
gemeente Winterswijk
Behoort bij besluit van burgemeester

VanWestreenen
ADVISEURS RUIMTELIJKE ONTWIKKELING

Bijlage 8: Toelichting & berekeningen VVGB (WNB)

Behoort bij besluit van burgemeester en wethouders van Winterswijk van 7 april 2016
behorend bij vergunning zaaknummer Z2023-0000[illegible]
gemeente Winterswijk
Behoort bij besluit van burgemeester

VanWestreenen
ADVISEURS RUIMTELIJKE ONTWIKKELING

Toelichting aanvraag VVGB

ten behoeve van het bedrijf aan de Wooldseweg 28-28a te Winterswijk

Initiatiefnemer: **Coops Mengvoeders B.V.**

Initiatieflocatie: **Wooldseweg 28-28a**
7102EE Winterswijk

Datum: 10 maart 2023
Rapportage: Definitief, versie 1
Kenmerk: StP23030811

Locatie Lunteren ▼ Scherpenzeelseweg 11, 6741 LX ▼ T 0342 47 42 55
Locatie Tubbergen ▼ Haarweg 9a, 7651 KE ▼ T 0546 70 65 86
Locatie Lichtenvoorde ▼ Varsseveldseweg 65d, 7131 JA ▼ T 0544 37 97 37

Behoort bij besluit van burgemeester en wethouders van Winterswijk van 7 april 2016
behorend bij vergunning
zaaknummer Z2023-0000
gemeente Winterswijk
Behoort bij besluit van burgemeester

VanWestreenen
ADVISEURS RUIMTELIJKE ONTWIKKELING

INHOUDSOPGAVE

Uitwerking van een aanvraag VVGB in het kader van de Wet natuurbescherming voor het bedrijf van van Coops Mengvoeders B.V. aan de Wooldseweg 28-28a te Winterswijk.

1. ALGEMENE GEGEVENS INITIATIEFNEMER 2

2. REFERENTIESITUATIE PROJECTLOCATIE 4

2.1. WM-VERGUNDE SITUATIE 4
2.2. EMISSIEBRONNEN 4
2.3. VERVOERSBEWEGINGEN 5
2.4. HET RIJDEN VAN VERKEER VAN EN NAAR DE INRICHTING & OP HET TERREIN 5
2.5. HET GEBRUIK VAN MOBIELE WERKTUIGEN 6
2.6. VERWARMINGSINSTALLATIES (AARDGASVERBRUIK) 7
2.7. CV-KETELS WONING EN KANTINE/KANTOOR 8

3. GEWENSTE BEDRIJFSOPZET 9

3.1. NIET-TECHNISCHE SAMENVATTING 9
3.2. VERVOERSBEWEGINGEN 9
3.3. HET RIJDEN VAN VERKEER VAN EN NAAR DE INRICHTING & OP HET TERREIN 9
3.4. HET GEBRUIK VAN MOBIELE WERKTUIGEN 10
3.5. VERWARMINGSINSTALLATIES (AARDGASVERBRUIK) 11
3.6. CV-KETELS WONING EN KANTINE/KANTOOR 12

4. RESULTATEN AERIUS BEREKENINGEN 13

4.1. VERSCHILBEREKENING 13
4.2. GEWENSTE BEDRIJFSOPZET 13

Behoort bij besluit van burgemeester en wethouders van Winterswijk van 7 april 2016
behorend bij vergunning
zaaknummer Z2023-0000
gemeente Winterswijk
Behoort bij besluit van burgemeester

VanWestreenen
ADVISEURS RUIMTELIJKE ONTWIKKELING

1. ALGEMENE GEGEVENS INITIATIEFNEMER

Initiatiefnemer: Coops Mengvoeders B.V.
Wooldseweg 28
7102EE Winterswijk

Initiatieflocatie: Wooldseweg 28-28a
7102EE Winterswijk

Kadastraal: Winterswijk, sectie H, nummers 7093, 7094, 7260, 7978, 8339, 8528, 8986, 8987, 9213
Soort activiteit: het produceren van diervoeders
KvK: 09061840 // 000044809255

Adviseur: VanWestreenen B.V. te Lichtenvoorde
Varsseveldseweg 65d
7131 JA LICHTENVOORDE
0544-379737
Mail: wabo@vanwestreenen.nl

Contact: Dhr. Ing. B.H. Wopereis
Tel.: 06-21586306
E: wopereis@vanwestreenen.nl

Auteur: Dhr. S.E.H. ten Pierik MSc
Tel.: 06-23044534
E: pierik@vanwestreenen.nl

Rapportage: Definitief, versie 1
10 maart 2023

Een machtiging is als bijlage bij de aanvraag gevoegd.

Behoort bij besluit van burgemeester en wethouders van Winterswijk van 7 april 2016
behorend bij vergunning
zaaknummer Z2023-00003
gemeente Winterswijk
Behoort bij besluit van burgemeester

Een luchtfoto en topografische kaart met daarop de ligging van de locatie is in navolgende figuren weergegeven.

Figuur 1 Luchtfoto perceel Wooldseweg 28-28a te Winterswijk (bron: Street Smart)

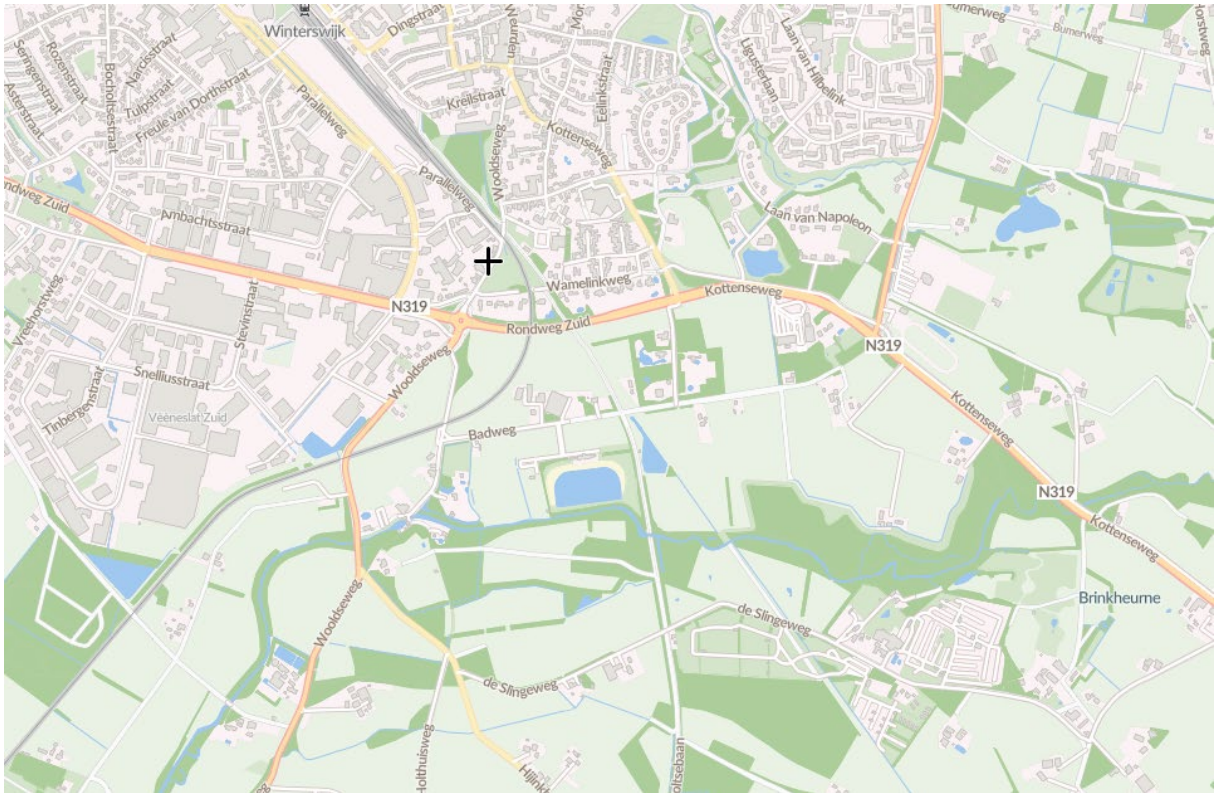

Figuur 2 Topografische ligging Wooldseweg 28-28a te Winterswijk (bron: Street Smart)

Behoort bij besluit van burgemeester en wethouders van Winterswijk van 7 april 2016
behorend bij vergunning
zaaknummer Z2023-0000
gemeente Winterswijk
Behoort bij besluit van burgemeester

VanWestreenen
ADVISEURS RUIMTELIJKE ONTWIKKELING

2. REFERENTIESITUATIE PROJECTLOCATIE

2.1. Wm-vergunde situatie

Voor het bepalen van de uitgangssituatie, die als referentie geldt bij het aanvragen van een Wnb-vergunning, geldt bij het ontbreken van een onherroepelijk verleende natuurtoestemming (Wet natuurbescherming/Natuurbeschermingswet 1998) doorgaans de laagst vergunde milieusituatie sinds juni 1994. Immers, op 10 juni 1994 werden de eerste Natura 2000-gebieden aangewezen. Bedrijfsontwikkelingen die na de aanwijsdatum van Natura 2000-gebieden zijn uitgevoerd mogen volgens de Wet natuurbescherming geen significant nadelige gevolgen hebben voor stikstofgevoelige habitattypen in deze Natura 2000-gebieden.

Binnen 25 kilometer van onderhavige inrichting zijn echter enkel Natura 2000-gebieden gesitueerd welke pas op 7 december 2004 als zodanig zijn aangewezen. Gelet op voornoemde betreft in onderhavige situatie dan ook niet de vigerende milieutoestemming op 10 juni 1994 de basis bij het bepalen van de referentiesituatie voor de Wnb, maar de vigerende milieutoestemming op 7 december 2004.

Voor het bedrijf aan de Wooldseweg 28-28a te Winterswijk is op 23 juni 1998 een revisievergunning op grond van de Wet milieubeheer verleend (kenmerk: VI-4-5). Deze milieutoestemming is als bijlage 1 bijgevoegd.

Nadien is op 8 november 2005 een revisievergunning op grond van de Wet milieubeheer verleend. Deze milieutoestemming is als bijlage 2 bijgevoegd.

2.2. Emissiebronnen

Op basis de revisievergunningen van 1998 en 2005 inclusief bijlagen kunnen de volgende emissiebronnen worden bepaald:

1. Het rijden van motorvoertuigen van en naar de inrichting alsmede binnen de inrichting;
2. Het gebruik van (mobiele) werktuigen binnen de inrichting (heftruck / vrachtauto's);
3. Het in werking hebben van stookinstallaties waarbij sprake is van de verbranding van aardgas (stoomketel en cv-ketels).

In de revisievergunning uit 2005 zijn de voornoemde emissiebronnen (vervoersbewegingen / dieselverbruik en de stoomketel) niet gewijzigd. De emissiebronnen die kunnen worden herleid op basis van de vergunningen uit 1998 en 2005 inclusief bijbehorende aanvragen, worden ook als maatgevend beschouwd bij het vaststellen van de bestaande rechten op grond van de Wet Natuurbescherming. De emissiebronnen op basis van de vigerende vergunning uit 1998 en 2005 zijn navolgend verder gekwantificeerd.

Behoort bij besluit van burgemeester en wethouders van Winterswijk van 7 april 2016
behorend bij vergunning
zaaknummer Z2023-0000
gemeente Winterswijk
Behoort bij besluit van burgemeester

2.3. Vervoersbewegingen

Conform de Instructie gegevensinvoer voor de AERIUS Calculator 2022 dienen de emissies van voertuigen en werktuigen uitgesplitst te worden in vier categorieën. Deze worden navolgend beschreven en geïllustreerd aan de hand van een vrachtauto met veevoeders (bulkauto):

I: Externe vervoersbewegingen / heen- en terugrit *(Bulkauto rijdt op openbare weg)*
II: Manoeuvreren op terrein *(Bulkauto rijdt op het terrein naar de juiste voersilo/laadstraat)*
III: Stationair draaien wegvoertuig *(Bulkauto staat stil, motor draait en chauffeur is bezig met de administratie)*
IV: Mobiele werktuigen *(Bulkauto is aan het vullen en dient op dat moment gemodelleerd te worden middels de categorie mobiele werktuigen.)*

Alle overige mobiele werktuigen (o.a. heftrucks, etc.) welke op het terrein gebruikt worden voor werkzaamheden, vallen ook onder categorie IV: mobiele werktuigen.

2.4. Het rijden van verkeer van en naar de inrichting & op het terrein

De externe vervoersbewegingen zijn ingevoerd vanaf het bedrijf tot de plaats waar het verkeer opgaat in het heersende verkeersbeeld. Ten aanzien van de vervoersbewegingen geldt dat één voertuig gelijk staat aan twee vervoersbewegingen, er is immers sprake van een heenrit en een terugrit.

Per etmaal vinden er van en naar de inrichting meerdere bewegingen plaats met motorvoertuigen. Deze voertuigen rijden zowel op de openbare weg als op het terrein zelf. Het aantal motorvoertuigbewegingen is waar mogelijk vastgesteld op basis van de aanvraag behorende bij de vergunningen uit 1998/2005. Personenauto's zijn indertijd niet in beschouwing genomen in de aanvraag, deze zijn derhalve ingeschat aan de hand van het geluidsonderzoek bij de beoogde situatie. Immers blijft de productiecapaciteit ongewijzigd.

Externe vervoersbewegingen · vigerende situatie						
Type	**Bewegingen per etmaal**	**Draaitijd stationair (u/j)**	**Emissiefactoren stationair**		**Emissie stationair draaien**	
			NOx (g/u)	**NH3 (g/u)**	**NOx (kg/j)**	**NH3 (kg/j)**
Licht wegverkeer (personenauto's, bestelbusjes, etc.)	6	54	4,02	0,20	0,22	0,01
Middelzwaar wegverkeer (bakwagens, etc.)	0	0	69,72	0,71	0,00	0,00
Zwaar wegverkeer (tractoren, vrachtauto's, etc.)	18	162	79,04	0,91	12,80	0,15
				Totaal:	**13,02**	**0,16**

Een voertuig veroorzaakt twee vervoersbewegingen, er is steeds sprake van een heenrit en terugrit. Echter, niet elke dag is er een beweging van ieder type voertuig. Het verkeer rijdt vanuit twee richtingen naar de inrichting.

Het bedrijf is gesitueerd aan een erftoegangsweg. Deze weg komt in beide richtingen na enkele kilometers uit op gebiedsontsluitingswegen. Naar verwachting is de verkeersintensiteit in beide richtingen gelijkwaardig aan elkaar, derhalve is het verkeer gemodelleerd middels de verdeelsleutel van 50% linksaf en 50% rechtsaf.

Behoort bij besluit van burgemeester en wethouders van Winterswijk van 7 april 2016
behorend bij vergunning
zaaknummer Z2023-0000
gemeente Winterswijk
Behoort bij besluit van burgemeester

2.5. Het gebruik van mobiele werktuigen

Binnen de inrichting werd ook destijds gebruik gemaakt van werktuigen met een verbrandingsmotor. Deels volgen deze uit de vergunning d.d. 23 juni 1998. In deze vergunning is niet expliciet een stoomcleaner opgenomen. Echter is het aannemelijk dat deze indertijd aanwezig was, immers diende er toen ook schoongemaakt te worden. Daarnaast is in de revisievergunning uit 2005 wel een stoomcleaner opgenomen, met als bouwjaar 1996. Hierdoor is het aannemelijk dat deze op de vroegste relevante aanwijsdatum 7 december 2004 ook reeds aanwezig was op het perceel. De volgende (mobiele) werktuigen zijn opgenomen in de referentiesituatie:

Vorkheftruck: 1 LPG heftruck conform aanvraag 1997/1998. Draaiuren: “enkele uren per dag”. Gemodelleerd als 3 uur per werkdag, totaal 260 werkdagen per jaar. 260 * 3 = 780 uur per jaar.

Vrachtauto: Naast de aanwezige vorkheftruck is tevens een vrachtauto opgenomen in de interne vervoersbewegingen, immers is bij het laden c.q. lossen regelmatig sprake van het belast draaien van de motor van de betreffende vrachtauto’s. Indertijd niet expliciet opgenomen in de aanvraag, echter is het evident dat er in de vigerende situatie ook reeds sprake was van het rijden met vrachtauto’s binnen de inrichting. Gemodelleerd als 1,5 uur per werkdag, totaal 260 werkdagen per jaar. 260 * 1,5 = 420 uur per jaar.

Het brandstofverbruik per voertuig is gecalculeerd middels de Exceltool behorende bij de onderbouwing van het AUB-model door TNO[1]. Het aantal draaiuren is gegeven; tezamen met het bouwjaar kan hiermee met behulp van de tabel van het brandstofverbruik en het bouwjaar het brandstofverbruik berekend worden.

Interne vervoersbewegingen, vigerende situatie				Totale emissie per jaar (in kg):			159,78	0,76
Werktuig	Brandstof	STAGE-klasse	AUB-type	Draaitijd totaal (u/j)	Brandstof-verbruik (l/j)	AdBlue verbruik (l/jaar)	NOx-emissie (kg/j)	NH3-emissie (kg/j)
vorkheftrucks 250 kW, bouwjaar 1981	LPG	n.v.t.	E	780	18946	n.v.t.	75,78	0,14
vrachtauto's 200 kW, bouwjaar 1991	Diesel	Stage-I	ZUT	420	8207	n.v.t.	84,00	0,62
			Totaal:	1200	27153	0,0	159,78	0,76

Tabel berekend m.b.v. de AUB-methode, conform de AERIUS factsheet m.b.t. de emissie van mobiele werktuigen. Zie ook: https://www.aerius.nl/nl/factsheets/mobiele-werktuigen-stage-klasse-categorieën/

[1] https://repository.tno.nl/islandora/object/uuid:1f164e7f-2749-4ace-b107-bb0c5905b5f6

Behoort bij besluit van burgemeester en wethouders van Winterswijk van 7 april 2016
behorend bij vergunning
zaaknummer Z2023-0000
gemeente Winterswijk
Behoort bij besluit van burgemeester

2.6. Verwarmingsinstallaties (aardgasverbruik)

Binnen de inrichting werd destijds ook gebruik gemaakt van verbrandingsinstallaties op basis van aardgas. Het betreffen de volgende bronnen:

- Stoomketel (1960)
- CV-ketel woning nr. 28a

Stoomketel

De aanwezige stoomketel (bouwjaar 1960) heeft een vermogen van 500 kW, ofwel 0,5 MW. Hierdoor is de maximale emissiegrenswaarde uit artikel 3.10b van het Activiteitenbesluit op de ketel van toepassing, welke stelt dat een ketel met een nominaal vermogen tussen de 0,4 MW en 1,0 MW maximaal 70 mg NOx per m3 rookgas mag betreffen.

Het totale aardgasverbruik in 1998 bedroeg binnen de inrichting 29.156 m3. Hiervan wordt ongeveer 1.000 m3 gebruikt door de CV-ketel voor de kantoorruimtes, bedieningskamer, etc., waardoor er 28.156 m3 toegeschreven kan worden aan de stoomketel. Bij de verbranding van 1 m3 aardgas komt 11,55 m3 verbrandingslucht / rookgas vrij.

De ketel blijft in zijn geheel ongewijzigd ten opzichte van de vigerende situatie. De EP-diameter van de schoorsteen betreft 0,4 m1, de EP-hoogte 24,6 meter.

Op basis van gegevens van vergelijkbare stoomketelinstallaties is de temperatuur van het rookgas op 130 graden Celsius vastgesteld. Deze temperatuur betreft de sluittemperatuur van de brandkleppen in dergelijke stoomketelinstallaties en zal derhalve nooit overschreden worden.

Doorrekening stoomketel · vigerende situatie	**NOx/jr (kg)**	**22,76**
	Eenheid	
Aardgasverbruik	m3/jaar	28.156
m3 rookgas per m3 aardgas	m3	11,55
Debiet rookgas per jaar	m3/jaar	325.202
Debiet rookgas per uur	m3/uur	37,1
Temperatuur rookgas	°C	130,0
Hoogte emissiepunt	m1	22,0
Diameter emissiepunt	m1	0,40
Oppervlakte emissiepunt	m2	0,13
Uitstroomsnelheid	m1/s	0,08
mg NOx per m3 rookgas	mg/m3	70
Totale NOx-emissie	**kg/jaar**	**22,76**

Behoort bij besluit van burgemeester en wethouders van Winterswijk van 7 april 2016 behorend bij vergunning zaaknummer Z2023-0000 Behoort bij besluit van burgemeester

2.7. CV-ketels woning en kantine/kantoor

Voorts is er binnen de inrichting nog een NOx-bron in de vorm van een cv-ketel aanwezig. Ten aanzien van de CV-ketel in de bedrijfswoning geldt het volgende. De CBS-NOx-emissienorm voor een vrijstaande, oudere woning bedraagt 3,59 kg per jaar, zoals blijkt uit navolgende tabel[2]. Deze norm is dan ook gehanteerd in de AERIUS-berekeningen ten aanzien van de CV-ketel van de woning. De uitstroom is gesitueerd op 5,5 meter hoog.

Tabel 9.1 Emissiefactoren voor woningen, kantoren en winkels (bron: CBS/CBP/ER)

		NO_x (kg/jaar)
Nieuwbouw	Appartement	1.11
	Tussenwoning	1.55
	Hoekwoning	1.83
	2-onder-één-kap	2.17
	Vrijstaande woning	3.03
Oudere woningen	Appartement	1.25
	Tussenwoning	2.00
	Hoekwoning	2.42
	2-onder-één-kap	3.09
	Vrijstaande woning	3.59
Kantoren en Winkels	emissie per m^2 bruto vloeroppervlakte (BVO)	0.16

Voorts is er op het bedrijf zelf nog een NOx-bron, namelijk de CV-ketel ten behoeve van de verwarming van het kantoor en de kantine aanwezig. In navolgende tabel in een overzicht van deze stikstofbron weergegeven. De uitstroom is gesitueerd op 3,5 meter hoog.

Overige bronnen	**Totale NOx-emissie per jaar (in kg):**			**0,81**
Type puntbron	**Brandstof**	**Verbruik (m3 per jaar)**	**NOX emissiefactor (mg/m3)***	**NO_X emissiefactor (kg/jaar)**
CV-ketel	Aardgas	1000	808,5	0,81
	Aardgas			
	Aardgas		**Totaal:**	**0,81**

** Bij de verbranding van 1 m3 aardgas komt volgens de AERIUS-handleiding 11,55 m3 rookgas vrij. Op grond van het Activiteitenbesluit geldt een maximale norm van 70 mg NOx per kuub rookgas. De NOx-emissie per kuub aardgas bedraagt dus 70 * 11,55 = 808,5 mg/m3.*

[2] Bron: Instructie gegevensinvoer AERIUS Calculator januari 2018. https://www.bij12.nl/assets/Instructie-gegevensinvoer-voor-AERIUS-Calculator-januari-2018.pdf

Behoort bij besluit van burgemeester en wethouders van Winterswijk van 7 april 2016 behorend bij vergunning zaaknummer Z2023-0000[illegible]
gemeente Winterswijk
Behoort bij besluit van burgemeester

3. GEWENSTE BEDRIJFSOPZET

3.1. Niet-technische samenvatting

In de beoogde bedrijfsopzet worden enkele wijzigingen in de bedrijfsvoering doorgevoerd. De wijzigingen ten opzichte van de vigerende situatie zijn (in hoofdlijnen) als volgt:

- Het wijzigen van de bedrijfsvoering (nieuwe eigenaar Coops Mengvoeders b.v.)
- Het doorvoeren van diverse interne wijzigingen (o.a. wijzigen heftruck)
- Het wijzigen van de schoorsteen van de stortput (hoogte 24,6 m.)
- De bedrijfstijden en de jaarlijkse maximale productiecapaciteit worden niet gewijzigd
- Het optimaliseren van de bedrijfsvoering / productieproces (maximaal 30.000 ton geperst mengvoer voor varkens of maximaal 30.000 ton geperst mengvoer voor rundvee)
- Aanvraag natuurtoestemming
- Het actualiseren van de vergunning

Een plattegrondtekening van de gewenste opzet is als bijlage 3 toegevoegd.

3.2. Vervoersbewegingen

Conform de Instructie gegevensinvoer voor de AERIUS Calculator 2022 dienen de emissies van voertuigen en werktuigen uitgesplitst te worden in vier categorieën. Deze worden navolgend beschreven en geïllustreerd aan de hand van een vrachtauto met veevoeders (bulkauto):

I: Externe vervoersbewegingen / heen- en terugrit *(Bulkauto rijdt op openbare weg)*
II: Manoeuvreren op terrein *(Bulkauto rijdt op het terrein naar de juiste voersilo/laadstraat)*
III: Stationair draaien wegvoertuig *(Bulkauto staat stil, motor draait en chauffeur is bezig met de administratie)*
IV: Mobiele werktuigen *(Bulkauto is aan het vullen en dient op dat moment gemodelleerd te worden middels de categorie mobiele werktuigen.)*

Alle overige mobiele werktuigen (o.a. heftrucks, etc.) welke op het terrein gebruikt worden voor werkzaamheden, vallen ook onder categorie IV: mobiele werktuigen.

3.3. Het rijden van verkeer van en naar de inrichting & op het terrein

De externe vervoersbewegingen zijn ingevoerd vanaf het bedrijf tot de plaats waar het verkeer opgaat in het heersende verkeersbeeld. Ten aanzien van de vervoersbewegingen geldt dat één voertuig gelijk staat aan twee vervoersbewegingen, er is immers sprake van een heenrit en een terugrit.

Behoort bij besluit van burgemeester en wethouders van Winterswijk van 7 april 2016
behorend bij vergunning
zaaknummer Z2023-0000
gemeente Winterswijk
Behoort bij besluit van burgemeester

Per etmaal vinden er van en naar de inrichting meerdere bewegingen plaats met motorvoertuigen. Deze voertuigen rijden zowel op de openbare weg als op het terrein zelf. Het aantal motorvoertuigbewegingen is gebaseerd op het akoestisch onderzoek behorende bij de aanvraag revisievergunning Wabo (onderdeel milieu):

Externe vervoersbewegingen · beoogde situatie						
Type	Bewegingen per etmaal	Draaitijd stationair (u/j)	Emissiefactoren stationair		Emissie stationair draaien	
			NOx (g/u)	NH3 (g/u)	NOx (kg/j)	NH3 (kg/j)
Licht wegverkeer (personenauto's, bestelbusjes, etc.)	6	54	4,02	0,20	0,22	0,01
Middelzwaar wegverkeer (bakwagens, etc.)	0	0	69,72	0,71	0,00	0,00
Zwaar wegverkeer (tractoren, vrachtauto's, etc.)	36	324	79,04	0,91	25,61	0,29
				Totaal:	25,83	0,30

Een voertuig veroorzaakt twee vervoersbewegingen, er is steeds sprake van een heenrit en terugrit. Echter, niet elke dag is er een beweging van ieder type voertuig. Het verkeer rijdt vanuit twee richtingen naar de inrichting.

Het aantal externe vervoersbewegingen van vrachtauto's is wel gewijzigd ten opzichte van de vigerende situatie hoewel de productiecapaciteit niet toeneemt, daar in de vigerende situatie relatief weinig vervoersbewegingen waren opgenomen gelet op de productiecapaciteit. Het bedrijf is gesitueerd aan een erftoegangsweg. Deze weg komt in beide richtingen na enkele kilometers uit op gebiedsontsluitingswegen. Naar verwachting is de verkeersintensiteit in beide richtingen gelijkwaardig aan elkaar, derhalve is het verkeer gemodelleerd middels de verdeelsleutel van 50% linksaf en 50% rechtsaf.

3.4. Het gebruik van mobiele werktuigen

Vorkheftruck: De aanwezige heftruck wordt vervangen door een elektrisch exemplaar, waardoor er geen sprake meer is van een verbrandingsmotor en daarmee geen sprake meer van relevante stikstofemissies.

Vrachtauto: In de beoogde situatie is tevens een vrachtauto opgenomen in de interne vervoersbewegingen, immers is bij het laden c.q. lossen regelmatig sprake van het belast draaien van de motor van de betreffende vrachtauto's. Indertijd niet expliciet opgenomen in de aanvraag, echter is het evident dat er in de vigerende situatie ook reeds sprake was van het rijden met vrachtauto's binnen de inrichting. Gemodelleerd als 1,5 uur per werkdag, totaal 260 werkdagen per jaar. 260 * 1,5 = 420 uur per jaar.

Het brandstofverbruik per voertuig is gecalculeerd middels de Exceltool behorende bij de onderbouwing van het AUB-model door TNO[3]. Het aantal draaiuren is gegeven; tezamen met het bouwjaar kan hiermee met behulp van de tabel van het brandstofverbruik en het bouwjaar het brandstofverbruik berekend worden.

[3] https://repository.tno.nl/islandora/object/uuid:1f164e7f-2749-4ace-b107-bb0c5905b5f6

Behoort bij besluit van burgemeester en wethouders van Winterswijk van 7 april 2016 behorend bij vergunning zaaknummer Z2023-0000... gemeente Winterswijk
Behoort bij besluit van burgemeester

Interne vervoersbewegingen, beoogde situatie				Totale emissie per jaar (in kg):			84,00	0,62
Werktuig	Brandstof	STAGE-klasse	AUB-type	Draaitijd totaal (u/j)	Brandstof-verbruik (l/j)	AdBlue verbruik (l/jaar)	NOx-emissie (kg/j)	NH3-emissie (kg/j)
vrachtauto's 200 kW, bouwjaar 2014	Diesel	Stage-IV	ZUT	420	8207	n.v.t.	84,00	0,62
Tabel berekend m.b.v. de AUB-methode, conform de AERIUS factsheet m.b.t. de emissie van mobiele werktuigen. Zie ook: https://www.aerius.nl/nl/factsheets/mobiele-werktuigen-stage-klasse-categorieën/			Totaal:	420	8207	0,0	84,00	0,62

3.5. Verwarmingsinstallaties (aardgasverbruik)

Stoomketel

De aanwezige stoomketel (bouwjaar 1960) heeft een vermogen van 500 kW, ofwel 0,5 MW. Hierdoor is de maximale emissiegrenswaarde uit artikel 3.10b van het Activiteitenbesluit op de ketel van toepassing, welke stelt dat een ketel met een nominaal vermogen tussen de 0,4 MW en 1,0 MW maximaal 70 mg NOx per m3 rookgas mag betreffen.

Het totale aardgasverbruik in 1998 bedroeg binnen de inrichting 29.156 m3. Hiervan wordt ongeveer 1.000 m3 gebruikt door de CV-ketel voor de kantoorruimtes, bedieningskamer, etc., waardoor er 28.156 m3 toegeschreven kan worden aan de stoomketel. Bij de verbranding van 1 m3 aardgas komt 11,55 m3 verbrandingslucht / rookgas vrij.

De ketel blijft in zijn geheel ongewijzigd ten opzichte van de vigerende situatie. De EP-diameter van de schoorsteen betreft 0,4 m1, de EP-hoogte 24,6 meter.

Op basis van gegevens van vergelijkbare stoomketelinstallaties is de temperatuur van het rookgas op 130 graden Celsius vastgesteld. Deze temperatuur betreft de sluittemperatuur van de brandkleppen in dergelijke stoomketelinstallaties en zal derhalve nooit overschreden worden.

Doorrekening stoomketel · beoogde situatie	NOx/jr (kg)	22,76
	Eenheid	
Aardgasverbruik	m3/jaar	28.156
m3 rookgas per m3 aardgas	m3	11,55
Debiet rookgas per jaar	m3/jaar	325.202
Debiet rookgas per uur	m3/uur	37,1
Temperatuur rookgas	°C	130,0
Hoogte emissiepunt	m1	22,0
Diameter emissiepunt	m1	0,40
Oppervlakte emissiepunt	m2	0,13
Uitstroomsnelheid	m1/s	0,08
mg NOx per m3 rookgas	mg/m3	70
Totale NOx-emissie	**kg/jaar**	**22,76**

Behoort bij besluit van burgemeester en wethouders van Winterswijk van 7 april 2016 behorend bij vergunning zaaknummer Z2023-0000 gemeente Winterswijk
Behoort bij besluit van burgemeester

3.6. CV-ketels woning en kantine/kantoor

Voorts is er binnen de inrichting nog een NOx-bron in de vorm van een cv-ketel aanwezig. Ten aanzien van de CV-ketel in de bedrijfswoning geldt het volgende. De CBS-NOx-emissienorm voor een vrijstaande, oudere woning bedraagt 3,59 kg per jaar, zoals blijkt uit navolgende tabel[4]. Deze norm is dan ook gehanteerd in de AERIUS-berekeningen ten aanzien van de CV-ketel van de woning. De uitstroom is gesitueerd op 5,5 meter hoog.

Tabel 9.1 Emissiefactoren voor woningen, kantoren en winkels (bron: CBS/CBP/ER)

		NO_x (kg/jaar)
Nieuwbouw	Appartement	1.11
	Tussenwoning	1.55
	Hoekwoning	1.83
	2-onder-één-kap	2.17
	Vrijstaande woning	3.03
Oudere woningen	Appartement	1.25
	Tussenwoning	2.00
	Hoekwoning	2.42
	2-onder-één-kap	3.09
	Vrijstaande woning	3.59
Kantoren en Winkels	emissie per m^2 bruto vloeroppervlakte (BVO)	0.16

Voorts is er op het bedrijf zelf nog een NOx-bron, namelijk de CV-ketel ten behoeve van de verwarming van het kantoor en de kantine aanwezig. In navolgende tabel in een overzicht van deze stikstofbron weergegeven. De uitstroom is gesitueerd op 3,5 meter hoog.

Overige bronnen	**Totale NOx-emissie per jaar (in kg):**			**0,81**
Type puntbron	**Brandstof**	**Verbruik (m3 per jaar)**	**NOX emissiefactor (mg/m3)***	**NO_X emissiefactor (kg/jaar)**
CV-ketel	Aardgas	1000	808,5	0,81
	Aardgas			
	Aardgas		**Totaal:**	**0,81**

** Bij de verbranding van 1 m3 aardgas komt volgens de AERIUS-handleiding 11,55 m3 rookgas vrij. Op grond van het Activiteitenbesluit geldt een maximale norm van 70 mg NOx per kuub rookgas. De NOx-emissie per kuub aardgas bedraagt dus 70 * 11,55 = 808,5 mg/m3.*

[4] Bron: Instructie gegevensinvoer AERIUS Calculator januari 2018. https://www.bij12.nl/assets/Instructie-gegevensinvoer-voor-AERIUS-Calculator-januari-2018.pdf

Behoort bij besluit van burgemeester en wethouders van Winterswijk van 7 april 2016
behorend bij vergunning
zaaknummer Z2023-0000
gemeente Winterswijk
Behoort bij besluit van burgemeester

4. RESULTATEN AERIUS BEREKENINGEN

4.1. Verschilberekening

Op grond van de AERIUS-berekening die is bijgevoegd in bijlage 4 kan het volgende worden geconcludeerd:

- Ten opzichte van de vigerende situatie is er geen toename van de ammoniakdepositie;
- Er is geen sprake van significante nadelige effecten;
- Provincie Gelderland (Gedeputeerde Staten) is bevoegd gezag;
- Aan het gestelde in de Wet natuurbescherming, de Regeling natuurbescherming en de vastgestelde provinciale beleidsregels wordt voldaan.
- De gewenste VVGB voor de beoogde bedrijfsopzet van de veevoederfabriek op grond van de WNB kan worden afgegeven.

4.2. Gewenste bedrijfsopzet

Voor de volledigheid is eveneens een berekening gemaakt van de gewenste bedrijfsopzet, deze is als bijlage 5 toegevoegd.

BIJLAGEN

Bijlage 1: Referentiesituatie, Wm-vergunning d.d. 23 juni 1998
Bijlage 2: Referentiesituatie, Wm-vergunning d.d. 8 november 2005
Bijlage 3: Plattegrondtekening gewenste bedrijfsopzet
Bijlage 4: AERIUS verschilberekening: Referentiesituatie - Gewenste bedrijfsopzet
Bijlage 5: AERIUS berekening: Gewenste bedrijfsopzet
Bijlage 6: Machtiging

Behoort bij besluit van burgemeester en wethouders van Winterswijk van 7 april 2016
behorend bij vergunning
zaaknummer Z2023-0000
gemeente Winterswijk
Behoort bij besluit van burgemeester

VanWestreenen
ADVISEURS RUIMTELIJKE ONTWIKKELING

Bijlage 1: Referentiesituatie, Wm-vergunning d.d. 23 juni 1998

Behoort bij besluit van burgemeester en wethouders van Winterswijk van 7 april 2016
behorend bij vergunning zaaknummer Z2023-0000
gemeente Winterswijk
Behoort bij besluit van burgemeester

Behoort bij besluit van Burgemeester en Wethouders van WINTERSWIJK
van 23 JUNI 1998 no. VI-4-)
namens dezen,

TOELICHTING AANVRAAG MILIEUVERGUNNING

Winterswijkse Mengunie B.V.

te Winterswijk

Vergunningplicht

Aanvraagster exploiteert een veevoederproduktiebedrijf, alsmede een handel in veevoeders en aanverwante artikelen op een perceel, gelegen te Winterswijk aan de Wooldseweg 28, kadastraal bekend gemeente Winterswijk, sectie H, nummers 7094, 7260, 7978, 8339, 8528, 8986, 8987 en 9213.

Aanvraagster is milieuvergunningplichtig ingevolge het bepaalde in art. 8.1, lid 1, Wet Milieubeheer, in samenhang met art. 1.1, lid 3, Wet Milieubeheer juncto Bijlage I bij het Inrichtingen- en Vergunningenbesluit Wet Milieubeheer (Ivb Wm), Categorie 9.1, sub d, en Categorie 7.1, sub b. Aangezien de inrichting niet voldoet aan de criteria, genoemd in bijlage I, Categorie 9.3, sub d, f of j, Ivb Wm, is het bevoegd gezag terzake van het verlenen van de vergunning Burgemeester en Wethouders der gemeente Winterswijk.

De inrichting is gelegen op een industrieterrein, het Veeneslat te Winterswijk. Het voor dit industrieterrein geldende bestemmingsplan sluit de vestiging van inrichtingen als bedoeld in art. 41 Wet Geluidhinder in.

Ter voldoening aan het bepaalde in art. 2 Hinderwet is aan P. Streek & Co door Burgemeester en Wethouders der gemeente Winterswijk op 1 februari 1983 voor de inrichting een oprichtingsgunning verleend, welke ingevolge het bepaalde in art. 8.20, lid 1, Wet Milieubeheer evenzeer voor de W.M.U. geldt.

Gedateerd 29 juli 1992, door de gemeente Winterswijk op 12 september 1992 voor ontvangst gestempeld, is door de W.M.U. B.V. een aanvraag van een revisievergunning ingevolge de Wet Milieubeheer ingediend. Bij uitspraak van 21 februari 1996, nr G05.93.1110, heeft de Afdeling Bestuursrechtspraak van de Raad van State de beschikking van 6 april 1993, waarbij die vergunning was verleend, vernietigd. De Afdeling achtte de W.M.U. B.V. niet ontvankelijk in haar aanvraag wegens ongenoegzaamheid der bescheiden, met name ten aanzien van gegevens om terzake van het voorkomen of beperken van geurhinder passende en naleefbare voorschriften aan de vergunning te kunnen verbinden.

Produkten

De hoeveelheid vervaardigde voeders per jaar bedraagt thans circa 24.000 ton, te verdelen in:

- rundveevoeders (ongeveer 8.000 ton)
- varkensvoeders (ongeveer 12.000 ton)

Behoort bij besluit van burgemeester en wethouders van Winterswijk van 7 april 2016
behorend bij vergunning zaaknummer Z2023-0000
gemeente Winterswijk
Behoort bij besluit van burgemeester

- pluimveevoeders (ongeveer 3.200 ton)
- overige voeders (ongeveer 800 ton).

De voeders worden samengesteld uit granen en graanderivaten, vloeibare grondstoffen als dierlijk vet, plantaardige oliën, melasse en vinasse en conserveringsmiddelen. Toegevoegd worden micro-componenten in de vorm van premixen. 95% van de voeders wordt als bulkgoed afgeleverd.

Jaarlijks wordt circa 4.500 ton kunstmeststoffen verhandeld. Deze behoren tot het type B (N/P, N/K of mengmeststoffen N/P/K met niet meer dan 70% ammoniumnitraat en met in totaal 0,4% toegevoegd brandbaar materiaal of met niet meer dan 45% ammoniumnitraat met een ongelimiteerde hoeveelheid brandbaar materiaal) dan wel tot het type C, waaronder chili- en kalksalpeter.

Van de kunstmeststoffen wordt circa 85% in bulk afgeleverd. Dit gedeelte wordt rechtstreeks vanaf de haven c.q. toeleverancier vervoerd naar de afnemer. In zakken verpakte kunstmest wordt, in één ruimte, doch gescheiden van de opslag van opgezakte veevoeders, tot een maximum in het hoogseizoen van 300 ton opgeslagen in een gesloten loods.

Produktieproces

De inrichting kan in werking zijn op werk- en zaterdagen tussen 07.00 uur tot 20.15 uur. Daarbij spelen seizoen- en incidentele factoren als bedrijfsstoringen een rol. Alleen in uitzonderlijke gevallen, zoals bij produktiestoringen en een aantal op elkaar volgende zon- en feestdagen, hetgeen zich ten hoogste 12 maal per jaar voordoet, wordt in de uren tussen 20.00 uur en 07.00 uur geproduceerd. Aan- en afvoeractiviteiten spelen zich vrijwel uitsluitend tijdens de daguren tussen 07.00 en 19.00 uur af. Bij uitzondering, ook in dit geval ten hoogste 12 maal per jaar, kan het voorkomen dat 's avonds een (buitenlandse) lading grondstoffen wordt aangediend of voor een dringend geval een bulkwagen wordt beladen.

De aanvoer van zowel vaste als vloeibare grondstoffen vindt steeds per as plaats. De vaste grondstoffen worden in hoofdzaak gelost in een gedeeltelijk inpandige stortput. Deze is voorzien van een stofafzuiginstallatie, waarvan de lucht door middel van een automatisch reinigend doekfilter wordt geëmitteerd. De hoeveelheid geëmitteerde lucht bedraagt slechts een fractie van de geëmitteerde koellucht (zie blad 3) en te verwaarlozen weinig.

De grondstoffen worden door middel van transportschroeven, elevatoren en transportkettingen in silo's gebracht. Premixen worden in de vorm van zakgoed aangevoerd.

Melasse en vinasse worden met tankauto's aangevoerd en opgeslagen in bovengrondse, uitpandige melassetanks met een gezamenlijke inhoud van circa 90 ton. De lossing van deze grondstoffen dient in de open lucht te geschieden, waartoe ter voorko-

Behoort bij besluit van burgemeester en wethouders van Winterswijk van 7 april 2016
behorend bij vergunning zaaknummer Z2023-0000
gemeente Winterswijk
Behoort bij besluit van burgemeester

ming van geluidoverlast steeds gebruik wordt gemaakt van een electromotor, waarbij de vrachtwagenmotor wordt uitgeschakeld.

Voor vetopslag is een uitpandige vettank aanwezig met een inhoud van 14 m^3. Lossing hiervan geschiedt vanuit een inpandig geparkeerde tankauto.

Voor de aanvoer van grondstoffen vinden jaarlijks op het terrein circa 1.100 verkeersbewegingen plaats, overeenkomende met 4,2 bewegingen per dag.

De grondstoffen worden met behulp van een 2-tons doseerweger gedoseerd en vervolgens naar een maal/menglijn geleid. In een hamermolen, een slagmolen, wordt het produkt gemalen. Door de maalinstallatie wordt lucht gezogen ter koeling en verbetering van de maalfunctie. Deze lucht wordt inpandig geëmitteerd door middel van een doekfilterinstallatie.

Via een wachtbunker wordt het gemalen produkt naar een 2-tons lintmenger getransporteerd, waarin het charge-gewijs wordt gemengd tot een homogene massa, waarbij eventueel vloeibare grondstoffen, premixen en vet kunnen worden toegevoegd. Voor zover in de vorm van meel af te leveren (circa 5% van de produktie) is het produkt alsdan gereed.

Ter aflevering in de vorm van geperst produkt (korrel) wordt het mengsel onder toevoeging van stoom, afkomstig van een stoomketel met een capaciteit van 500 kg per uur, met behulp van ring/gaatjesmatrijzen met verschillende diameters (3½, 5, 8 mm enz.) geperst en de korrel afgesneden. Hiertoe zijn twee in serie opgestelde persen aanwezig.

Voor het leveren van de benodigde druk zorgt een 6,6 kW compressor.

Tenslotte wordt het nog warme produkt door middel van een tegenstroomkoeler, waarin de korrels met lucht, te leveren door ventilatoren, worden omspoeld, gekoeld. De koellucht wordt via cyclonen geëmitteerd, nadat de daarin meegevoerde stofdeeltjes door middel van cycloonfilters zijn afgescheiden. Het afgescheiden gruismeel wordt via een gesloten circuit weer in het produktieproces teruggebracht.

Na in gereed produktsilo's te zijn opgeslagen, wordt het mengvoeder binnen een bulkverladingsstation, voorzien van automatische electrische roldeuren, verladen door het na weging in 2 verrijdbare bunkerweegschalen en via stortpijpen te storten in de compartimenten van een bulkauto, die voor afvoer zorgt.

Jaarlijks hebben terzake van de afvoer circa 3.640 verkeersbewegingen plaats, overeenkomende met 14 per dag. sinds enige jaren is door de aankoop van een perceel grond achter de inrichting de geluidbelasting vanwege het verkeer sterk ten gunste van de omwonenden gewijzigd, doordat het bedrijfsterrein aan de achterzijde van het bedrijf, te weten aan de zijde, waar de rest van het industrieterrein is gelegen, kan worden verlaten.

Op het bedrijfsterrein wordt tenslotte, gedurende een gedeelte van de bedrijfstijd, gebruik gemaakt van een vorheftruck, rijdende op LPG.

Behoort bij besluit van burgemeester en wethouders van Winterswijk van 7 april 2016
behorend bij vergunning zaaknummer Z2023-0000
gemeente Winterswijk
Behoort bij besluit van burgemeester

Voor de energievoorziening is een trafogebouw op het terrein aan de zuidwestzijde van de mengvoederfabriek aanwezig.

Te verwachten ontwikkelingen

Aanvraagster is voornemens binnen korte tijd over te gaan tot de installatie van een tweede perslijn. Deze is noodzakelijk, enerzijds daar de vraag naar meer soorten produkt is toegenomen, dus assortimentsuitbreiding, anderzijds door de invoering van de G.M.P.-code (Good Manufacturing Practice) bij verordening van het Produktschap voor Veevoeder. De bepalingen van deze code nopen de mengvoederfabrikanten enkele produkten op gescheiden lijnen te vervaardigen vanwege het risico van versleping van grondstoffen.

Met deze verandering is reeds rekening gehouden bij het uitbrengen van het overgelegde akoestisch rapport.

Vormen van milieubelasting

Geluid

Geluidhinder kan voornamelijk worden veroorzaakt door aan- en afrijdend vrachtverkeer en door het inpandig in werking zijn van hamermolen en persen. Terzake van de piekniveau's is het starten van vrachtauto's en het losslaan van grondstoffen in de silo's van belang.

Met betrekking tot het voor te schrijven geluidsniveau wordt voorgesteld, mede gelet op:

- de ligging van de inrichting op een industrieterrein, waar het bestemmingsplan vestiging van inrichtingen als bedoeld in artikel 41 Wet Geluidhinder insluit en de betreffende zonerings- en saneringsrapporten;
- de ligging aan een zeer drukbereden weg (Wooldseweg) met een etmaalbelasting van circa 3.500 motorvoertuigen;
- de door Uw gemeente zelve aangegeven grenswaarde, en
- het rapport dd. 28 mei 1995, nr 96.141.1, van het Akoestisch Adviesburo Van der Boom B.V. te Zutphen,

de geluidnormen te stellen op een L_{aeq} van 55 dB(A) voor de dagperiode, van 50 dB(A) voor de avond- en van 45 dB(A) voor de nachtperiode. Uit het overgelegde akoestisch rapport blijkt dat in de huidige situatie aan de voorgestelde normen kan worden voldaan, doordaat reeds voorzieningen zijn getroffen, en na installatie van de tweede perslijn, na het aanbrengen van verdere voorzieningen.

Als normen voor de piekniveau's zijn voor de dag-, avond- en nachtperiode respectievelijk 70, 65 en 55 dB(A) noodzakelijk gebleken. Piekniveau's zijn vooral het gevolg van vrachtwagen passages en het slaan op silo's met een rubber hamer, nodig bij het op gang brengen van de produktstroom.

Behoort bij besluit van burgemeester en wethouders van Winterswijk van 7 april 2016
behorend bij vergunning zaaknummer Z2023-0000
gemeente Winterswijk
Behoort bij besluit van burgemeester

Trilling

Op verzoek van Uw gemeente hebben tevens trillingmetingen plaatsgevonden, waarvan het resultaat is opnomen in het overgelegde akoestisch rapport. Gebleken is dat de gemeten trillingniveau's in de entree, de keuken en de woonkamer van de naastgelegen woning ruimschoots onder de normwaarden van richtlijn 2 van de Stichting Bouw Research liggen.

Stof

Op enkele punten, te weten op de stortput, de hamermolen en na de koeler wordt lucht met stof afgezogen en geëmitteerd. De laatste emissie geeft verreweg het grootste debiet.

Om stofoverlast te voorkomen beschikt de inrichting zowel over filtrerende (doekfilters), namelijk op de afzuigingen van stortput en hamermolen, als over niet-filtrerende afscheiders (cyclonen), te weten na de koeler. Aanvraagster gaat ervan uit dat in verband hiermede, conform de Ned. Emissie Richtlijnen (NER) een dubbele norm, te weten van 10 mg/m^3 voor filtrerende en van 25 mg/m^3 voor niet-filtrerende afscheiders zal worden voorgeschreven.

Geur

De enige van belang zijnde potentiële bron van geuroverlast is de lucht die afkomstig is van de koeler.

Gelet op het inmiddels voor de mengvoederindustrie vastgestelde standaardmaatregelenpakket als bedoeld in de NER en aldaar beschreven, wordt voorgesteld de geuremissienorm te stellen op 2 geureenheden per m^3 gedurende 98 percentiel.

Uit de overgelegde berekeningen, tot stand gekomen met toepassing van het rekenprogramma "Geurnormen Mengvoederindustrie", versie 2.0, behorende bij genoemd standaardmaatregelenpakket, blijkt dat voor het voldoen aan de norm van 2 g.e./m^3 geen geurreducerende maatregelen noodzakelijk zijn.

Behoort bij besluit van burgemeester en wethouders van Winterswijk van 7 april 2016 behorend bij vergunning/ zaaknummer Z2023-0000

Bijlage afvalwater

gemeente Winterswijk
Behoort bij besluit van burgemeester

Behoort bij besluit van Burgemeester en Wethouders van WINTERSWIJK
d.d. 23 JUNI 1998 no. 97-4-1
namens dezen,

14.1 Welke soorten afvalwater worden geloosd, hoeveel en waar?

	Oppervl.w. /bodem gemiddeld m³/jr.	Gemeente riool gemiddeld m³/jr.	Oppervl.w /bodem gemiddeld m³/uur	Gemeente riool gemiddeld m³/uur	Totaal m³/jr.	Meting*** of schatting
a) Huishoudelijk afvalwater *		75				
b) Koelwater						
c) Hemelwater **						
d) Ketelspuiwater		2				
e) Regeneratie ontharding en/of demiwater						
f) Spoelwater ontijzering						
g) (Overig) bedrijfsafvalwater						
Totaal		77				

* Als richtlijn wordt 50 liter per werkdag per in het bedrijf werkzame persoon berekend
** Als gemiddelde 750mm/jr, maximaal 150l/sec/ha verhard oppervlak
*** Indien debietmeting van het afvalwater plaatsvindt wilt u dan in de laatste kolom de manier waarop aangeven?

14.2 Van hoeveel hectares verhard oppervlak wordt:
- rechtstreeks op het oppervlaktewater geloosd: _____ (hectares)
- op het gemeenteriool geloosd: _____ (hectares)

14.3 Wat is de herkomst van het geloosde water?

	Ontrokken aan: Drinkwater–leiding m³/jr.	Grondwater m³/jr.	Oppervlakte m³/jr.	Anderzins m³/jr.
a) Huishoudelijk afvalwater *				
b) Koelwater				
c) Ketelspuiwater				
d) Regeneratie ontharding en/of demiwater				
e) (Overig) bedrijfsafvalwater bv. drainagewater				
Totaal				

* Als richtlijn wordt 50 liter per werkdag in het bedrijf werkzame persoon berekend.

14.4 Kan het regenwater van de daken en de verharde oppervlakken verontreinigd worden t.g.v de bedrijfsactiviteiten?

☒ nee 0 ja, met _____

14.5 Is in de inrichting een gescheiden riool aanwezig?

0 ja ☒ nee (zo. ja dit aangeven met verschillende kleuren/lijnen op de rioleringstekening)

Behoort bij besluit van burgemeester en wethouders van Winterswijk van 7 april 2016
behorend bij vergunning zaaknummer Z2023-0000
Bijlage afvalwater
gemeente Winterswijk
Behoort bij besluit van burgemeester

AFVOER VAN HET AFVALWATER *

* indien noodzakelijk de verschillende deelstromen specificeren.

14.6 Wat is de maximale temperatuur van het afvalwater dat wordt geloosd? 15 °C

14.7 Wat is de minimale en maximale zuurgraad van het afvalwater? minimaal pH _____ maximaal pH _____

14.8 Wat is het gehalte aan: sulfaat ____ mg/l, chloride ___ mg/l

14.9 Welke soorten stoffen (afgezien van huishoudelijke afvalstoffen) kunnen als verontreiniging in het afvalwater terechtkomen? (kruis aan en vul zonodig aan)*

0 bezinkend materiaal (zoals straatvuil, zand, visafval)
0 opdrijvend materiaal (zoals consumptievet, smeervet, olie)
0 emulsie (zoals boor–, koel–, pons– en snijoliën)
0 zwevende stoffen
0 oplosmiddelen
0 emulsie– ontvetters (zoals detergenten en koudreinigers)
0 opgeloste zware metalen (zoals galvanische en fotografische baden)
0 opgeloste organische stoffen (zoals alcoholen, fenolen en suikers)
0 opgeloste anorganische stoffen (zoals zouten)
0 zuren
0 logen
0 radioactieve stoffen
0 _____
0 _____

* Indien product – c.q. merknamen gebruikt worden, produktspecificatie toevoegen.

ZUIVERINGSTECHNISCHE VOORZIENINGEN

14.10 Hieronder aangeven welke afvalwaterstromen een zuiveringstechnische voorziening passeren, alvorens ze worden geloosd.

Voorziening:	Type	Capaciteit	Soort afvalwater
a) Amalgaamafscheider			
b) Bezinkput(ten)			
c) Vetafscheider(s)			
d) Olieafscheider(s)			
e) Zuiveringsinstallatie(s)			
f) Septictank(s)			
g) _____			
h) _____			

Opm. van de hiervoor genoemde voorzieningen dienen beschrijvingen en tekeningen te worden overlegd, alsmede analyseresultaten van het behandelde afvalwater (indien beschikbaar). Voorts dient te worden aangegeven hoe bedoelde voorzieningen worden bediend. Tevens dient een capaciteitsberekening als bijlage te worden bijgevoegd.

CONTROLEVOORZIENINGEN

14.11 Welke controlevoorzieningen zijn getroffen, en waar bevinden deze zich? (bv. controlemetingen, meetputten ed.)

_____

_____

_____

Behoort bij besluit van burgemeester en wethouders van Winterswijk van 7 april 2016
behorend bij vergunning zaaknummer Z2023-0000[illegible]
gemeente Winterswijk
Behoort bij besluit van burgemeester

VanWestreenen
ADVISEURS RUIMTELIJKE ONTWIKKELING

Bijlage 2: Referentiesituatie, Wm-vergunning d.d. 8 november 2005

Behoort bij besluit van burgemeester en wethouders van Winterswijk van 7 april 2016
behorend bij vergunning
zaaknummer Z2023-0000
gemeente Winterswijk
Behoort bij besluit van burgemeester

2

Gemeente Winterswijk

2005, nr. IX-3-4

Wet Milieubeheer

Beschikking (hoofdstuk 13 Wm juncto afdeling 3,5 Awb)

Considerans

1 Algemeen

1.1 Beschrijving

Het betreft de actualisatie van de, bij besluit van het college van B&W van 23 juni 1998 onder nr. VI-4-5 verleende milieuvergunning (revisie) voor het in werking hebben van een inrichting voor de productie van veevoeders en de opslag van veevoedergrondstoffen en kunstmeststoffen aan de Wooldseweg 28.

1.2 Aard van de inrichting/ NAW-gegevens

Het betreft een inrichting voor de productie en verkoop van veevoeders en de opslag en verkoop van kunstmeststoffen alsmede de opslag en van veevoedergrondstoffen.

De activiteiten van deze inrichting zijn omschreven in categorie 7.1 b en 9.1.e van bijlage I van het Inrichtingen en vergunningenbesluit milieubeheer.

cat. 7.1.b: Inrichtingen voor: het vervaardigen, bewerken, opslaan of overslaan van anorganische nitraathoudende meststoffen.
cat. 9.1.e: Inrichtingen voor: vervaardigen, bewerken, verwerken, opslaan of overslaan van voedingsmiddelen voor dieren of grondstoffen daarvoor.

De vergunning wordt verleend voor onbepaalde tijd.

Naam : de Winterswijkse Mengunie b.v.
t.n.v. de heer H. Navis

Behoort bij besluit van burgemeester en wethouders van Winterswijk van 7 april 2016
behorend bij vergunning zaaknummer Z2023-0000
gemeente Winterswijk
Behoort bij besluit van burgemeester

Straat en huisnummer : Wooldseweg 28

Postcode/Gemeente : 7102 EE Winterswijk

Kadastraal bekend : gemeente Winterswijk, sectie H, nrs. 7094, 7260, 7978, 8339, 8528, 8986 en 9213.

1.3 Huidige vergunningsituatie

Milieuvergunning (revisie) verleend op 23 juni 1998 onder nr. VI-4-5.

2 Aanleiding voor actualisatie

Eind 2001 hebben wij bij het bedrijf een stofexplosie-onderzoek uit laten voeren, waaruit een aantal maatregelen naar voren kwam waarmee de veiligheid binnen het bedrijf verbeterd kan worden. Om te bewerkstelligen dat deze maatregelen ook daadwerkelijk getroffen worden, willen wij ze in de milieuvergunning vastleggen .

Het bovenstaande betekent overigens niet dat alleen de voorschriften die betrekking hebben op deze aspecten gewijzigd en aangevuld zijn. Ook de overige voorschriften uit de huidige vergunning zijn beschouwd en waar mogelijk en nodig aangepast dan wel uitgebreid naar de inzichten die heden ten dage gangbaar zijn.

3 Gebezigde activiteiten

De milieurelevante activiteiten bestaan uit het produceren van, en handelen in veevoeders (rundvee-, varkens-, pluimvee- en overige voeders). De voeders worden samengesteld uit grondstoffen als granen en graanderivaten, vloeibare grondstoffen als vetten en oliën, melasse, vinasse en conserveringsmiddelen en premixen.

De grondstoffen, zowel vast als vloeibaar, worden per as en voor het overgrote deel als bulkgoed aangevoerd. De producten verlaten de fabriek eveneens per as. Naast de productie van, en handel in veevoeders vindt er ook opslag van, en handel in nitraathoudende kunstmeststoffen plaats.

4 Gevolgde procedure

De procedure is geregeld in afd. 8.1.2 en hoofdstuk 13 van de Wet milieubeheer en is overeenkomstig het bepaalde in afdeling 3.5 (§ 3.5.6) van de Algemene wet bestuursrecht uitgevoerd, waarbij toepassing is gegeven aan de uitgebreide openbare voorbereidingsprocedure.

5 Coördinatie Woningwet (Ww)

In de Wm en de Ww zijn bepalingen opgenomen die de afstemming tussen de Wm-vergunning en de bouwvergunning regelen. Er is echter geen sprake van bouwactiviteiten, zodat een koppeling op dit vlak niet van toepassing is.

Behoort bij besluit van burgemeester en wethouders van Winterswijk van 7 april 2016
behorend bij vergunning
zaaknummer Z2023-0000
gemeente Winterswijk
Behoort bij besluit van burgemeester

6 Coördinatie Wet verontreiniging oppervlakte wateren (Wvo)

De inrichting loost geen bedrijfsafvalwater waarop de Wvo van toepassing is. De coördinatieregeling volgens de artikelen 8.28 t/m 8.34 en hoofdstuk 14 van de Wm is niet van toepassing.

7 Convenanten

Voor de branche waartoe deze inrichting behoort, is in tegenstelling tot een aantal andere industriële branches geen Meerjarenafspraak energie-efficiency (MJA) tussen de brancheorganisatie en onder andere de ministeries van Economische Zaken en Vrom en de Novem gemaakt. Wel is er door InfoMil het informatieblad Mengvoederindustrie uitgegeven waarin de stand der techniek ten aanzien van energiebesparing in de mengvoederindustrie beschreven is.

Daarna(ast) heeft InfoMil de publicatie Milieu-informatie Mengvoederindustrie T03 uitgegeven. Omdat deze twee informatiebladen specifiek ingaan op energiebesparingsmogelijkheden in de mengvoederindustrie, is bij het opstellen van de energievoorschriften van de informatie uit deze bladen gebruikgemaakt.

8 Toekomstige ontwikkelingen

Voor wat betreft de aard, omvang en werkwijze van/in de inrichting zijn op korte termijn (binnen drie jaar) geen wijzigingen voorzien. Ook worden er in de omgeving van de inrichting geen ontwikkelingen verwacht die van belang zijn met het oog op de bescherming van het milieu (woonbebouwing of andere bebouwing, natuurontwikkeling, bestemmingsplanwijzigingen).

9 Aspecten die bij deze beschikking worden betrokken

9.1 Afval en afvalwater

De afvalstromen die bij de inrichting vrijkomen bestaan uit verpakkingsmateriaal en ongedefinieerd bedrijfsafval.

9.2 Geluid

De relevante bronnen die verantwoordelijk zijn voor de geluidemissie zijn:
- machines, toestellen en apparaten;
- afzuigingen/ventilatie-uitlaten;
- handelingen binnen de inrichting;
- laden en lossen;
- transportbewegingen op het terrein van de inrichting;

9.3 Lucht / Geur

De relevante emissies naar de lucht ten gevolge van de inrichting bestaan uit:
- emissies afkomstig van het productieproces, van laden en lossen en diffuus;
- emissies van stookinstallaties;
- emissies van verbrandingsmotoren van transportmiddelen.

Behoort bij besluit van burgemeester en wethouders van Winterswijk van 7 april 2016
behorend bij vergunning zaaknummer Z2023-0000
gemeente Winterswijk
Behoort bij besluit van burgemeester

9.4 Bodem/Grondwater

Afgezien van de opslag van kunstmest zijn er binnen de inrichting geen substantiële hoeveelheden bodembedreigende stoffen aanwezig.

9.5 Energie en water

Het gebruik van gas en elektriciteit bedroeg in 1997 resp. 29.156 m³ en ca. 400.000 kWh. Deze verbruiken zijn zodanig hoog dat het voorschrijven van energiebesparende maatregelen gerechtvaardigd is.

9.6 (Externe) Veiligheid

Er zijn binnen het bedrijf twee risicofactoren, te weten:
- stofexplosiegevaar;
- ontploffings-, gifgevaar en oxiderende werking (bij de opslag) van nitraathoudend kunstmest.

10 Algemene Milieuzorg

Binnen het bedrijf is geen milieuzorgsysteem ontwikkeld. In dat kader zal worden aangesloten bij een 'traditionele' vergunning waarbij zowel doel- als middelvoorschriften worden opgenomen.

10.1 Afvalstoffen (preventie en scheiding)

Algemeen

Afval- en emissiepreventie is het voorkómen of beperken van het ontstaan van afval en emissies of de milieuschadelijkheid ervan door reductie aan de bron of door intern hergebruik. Voor de overweging van dit aspect wordt gebruikgemaakt van de leidraad 'Afval- en emissiepreventie in de milieuvergunning' (InfoMil) en de "Handleiding Wet milieubeheer en verruimde reikwijdte" (VNG).

Bedrijfsspecifiek

Er komt bij het bedrijf slechts verpakkingsmateriaal en regulier bedrijfsafval vrij. Afgezien van sanitair afvalwater komt er geen bedrijfsafvalwater of proceswater vrij. De Afdeling bestuursrechtspraak van de Raad van State heeft in de behandeling van het beroep dat tegen de beschikking voor de vergunning van 23 juni 1998 is ingesteld, geoordeeld dat het voorschrijven van een afvalstoffenboekhouding in geen verhouding staat tot de aard van de activiteiten die in de inrichting worden verricht. De vergunning van 23 juni 1998 is o.a. voor wat betreft dat artikel dan ook vernietigd.

In de voorliggende vergunning is om die reden dan ook geen afvalstoffenboekhouding voorgeschreven. Verder is bij het vaststellen van de voorschriften aansluiting gezocht bij de voorschriften uit de milieuvergunning van 23 juni 1998 en zijn de heden ten dage gebruikelijke algemene afvalvoorschriften opgenomen.

10.2 Bodem

Algemeen

In de vergunning zijn voorschriften opgenomen om de heersende bodemkwaliteit te

Behoort bij besluit van burgemeester en wethouders van Winterswijk van 7 april 2016
behorend bij vergunning zaaknummer Z2023-0000
gemeente Winterswijk
Behoort bij besluit van burgemeester

behouden. Hierbij is aangesloten bij de 'Nederlandse Richtlijn Bodembescherming bedrijfsmatige activiteiten' (NRB). Doelstelling van de NRB is dat de bodembeschermende voorzieningen aan het voor de specifieke bodembeschermende activiteit hoogste beschermingsniveau moeten voldoen.

Het gevaar voor bodemverontreiniging is in voldoende mate te beperken door het treffen van bodembeschermende voorzieningen conform bovengenoemde NRB op plaatsen waar bodembedreigende stoffen worden opgeslagen en waar bodembedreigende handelingen plaatsvinden.

Bedrijfsspecifiek
De enige bodembedreigende activiteit die er plaatsvindt binnen de inrichting is de opslag van kunstmest. De opgeslagen kunstmeststoffen hebben een vaste samenstelling en worden opgeslagen in zakken. Door de vaste samenstelling vormen ze, ook wanneer ze op de bodem terechtkomen, geen directe bedreiging voor de bodemkwaliteit. Op basis van de NRB is er in dit geval sprake van een verwaarloosbaar risico (bodemrisicocategorie A).

Bij deze bodemrisicocategorie is een bodemkerende voorziening voldoende is. Deze kan bestaan uit een aaneengesloten bestrating met klinkers, tegels etc. en hoeft niet vloeistofdicht te zijn. Omdat kunstmest een vochtaantrekkende werking heeft en daardoor, wanneer het buiten de verpakking geraakt is, na verloop van tijd de verharding aan kan tasten, is een opruimplicht voorgeschreven bij morsen of lekkage van de verpakking.

De vloer van de kunstmestopslag bij de WMU bestaat volgens de bij plattegrondtekening, die deel uitmaakt van de vergunning, uit een 16 cm dikke betonlaag met bewapening. Deze vloer is ruim toereikend om aantasting van de bodem te voorkomen. Om die reden wordt er in de vergunning geen verdere eis gesteld aan de kwaliteit van de vloer in de opslagschuur voor kunstmeststoffen.

10.3 Energie (preventie)

Algemeen
Bij de beoordeling of energievoorschriften in de vergunning moeten worden opgenomen, is gebruikgemaakt van de publicatie “Milieu-informatie mengvoederindustrie T03, versie 1a, juni 2002” van InfoMil. Dit informatieblad is tot stand gekomen nadat bleek dat een Meerjarenafspraak voor deze branche niet haalbaar was.

Bedrijfsspecifiek
Bij de selectie van de middelvoorschriften is gekeken naar de investeringskosten, terugverdientijden en relevantie (in relatie tot de productiecapaciteit en de bedrijfsspecifieke situatie). Bij enkele voorschriften is het voorbehoud gemaakt dat het voorschrift niet geldt wanneer met deskundige onderbouwing aangetoond kan worden dat deze investering zich niet binnen 5 jaar terugverdient.

Verder zijn er energievoorschriften opgenomen m.b.t. zorgplicht en registratie. Voor wat betreft de registratie hebben wij voorgeschreven dat de geregistreerde energiegegevens jaarlijks geanalyseerd worden en worden vergeleken met die van de daaraan voorafgaande vijf jaren. Daarmee krijgt het bedrijf inzicht in de mogelijke

Behoort bij besluit van burgemeester en wethouders van Winterswijk van 7 april 2016
behorend bij vergunning zaaknummer Z2023-0000
gemeente Winterswijk
Behoort bij besluit van burgemeester

effecten van toegepaste energiebesparende maatregelen, de terugverdientijd van de gedane investeringen en de jaarlijkse energiekosten. Het doel hiervan is het bedrijf bewuster te maken van de hoeveelheid verbruikte energie en zodoende te stimuleren om verdere energiebesparende maatregelen te nemen.

10.4 Geluid

Algemeen

De relevante bronnen die verantwoordelijk zijn voor de geluidemissie zijn:

- machines, toestellen en apparaten;
- afzuigingen/ventilatie-uitlaten;
- handelingen binnen de inrichting;
- laden en lossen;
- transportbewegingen op het terrein van de inrichting.

De inrichting ligt op het industrieterrein "Industrieterrein Noord". Rondom dit industrieterrein is, in de zin van het artikel 53 van de Wet geluidhinder (Wgh), een geluidszone vastgesteld. Op grond van artikel 8.8, lid 3, onder a van de Wm, dient de vastgestelde zone bij de beslissing op de aanvraag in acht te worden genomen.

In het kader van de zonevaststelling rond dit industrieterrein is geen rekening gehouden met de transportbewegingen van verkeersbewegingen van en naar de inrichting, hetgeen in lijn is met artikel 1 van de Wet geluidhinder. Aangezien de zone wordt bepaald op basis van de geluidbelasting vanwege het industrieterrein, wordt geluid afkomstig van motorvoertuigen aanwezig op openbare wegen niet bij de beoordeling betrokken.

Specifiek

Zoals hiervoor vermeld is ligt de WMU op het gezoneerde industrieterrein "Industrieterrein Noord". De nabij de inrichting gelegen woningen liggen buiten de grens van het industrieterrein maar binnen de geluidzone. Dit houdt in dat de maximaal toelaatbare geluidbelasting op de gevels door toedoen van bedrijven op het industrieterrein mag niet meer mag bedragen dan 55 dB(A) etmaalwaarde. De geluidbijdrage van andere bedrijven op het industrieterrein is in vergelijking met dat van de WMU verwaarloosbaar. De bijdrage van de WMU op de geluidcontour rond het industrieterrein bedraagt 54 à 55 dB(A).

Ten aanzien van het aspect geluid zijn de normen overgenomen uit de vergunning van 1998, dat wil zeggen dat de normen nu gebaseerd zijn op het langtijdgemiddeld deeltijdniveau, overeenkomstig de in 1999 ingevoerde meet- en rekenmethode. De normen (equivalent geluidniveau) in de vergunning van 1998 zijn 55 en 50 dB(A) voor respectievelijk de dag- en avondperiode. Bij het opstellen van de vergunning van 23 juni 1998 is geconcludeerd (akoestisch onderzoek Van der Boom nr. 96.141.2 d.d. 06-09-1996) dat met enige aanpassingen in redelijkheid aan de algemeen gebruikelijke geluidnormen van 50 en 45 dB(A) voor respectievelijk de dag- en avondperiode voldaan kan worden. Hiermee werd tegemoetgekomen aan klachten van omwonenden en bleef er voldoende geluidruimte over voor andere bedrijvigheid op het gezoneerde industrieterrein.

De Afdeling bestuursrechtspraak van de Raad van State heeft in de behandeling van het beroep dat tegen die beschikking van 23 juni 1998 is ingesteld echter geoordeeld

Behoort bij besluit van burgemeester en wethouders van Winterswijk van 7 april 2016
behorend bij vergunning zaaknummer Z2023-0000
gemeente Winterswijk
Behoort bij besluit van burgemeester

dat er onvoldoende gronden zijn om de oorspronkelijke normen te verlagen. Zo stelde de voorzitter dat de gemeente geen vastgesteld geluidbeleid heeft waarmee de verlaging gemotiveerd kan worden. Aangezien de gemeente ook nu nog niet over een vastgesteld geluidbeleid beschikt, en er vanuit het bedrijf gezien sprake is van verworven rechten, zijn in de ontwerpbeschikking die nu voorligt geen gewijzigde geluidnormen opgenomen. Hierdoor zijn de oorspronkelijke geluidnormen - uit de vergunning van 6 april 1993 - overgenomen.

Transport

In de vergunning van 23 juni 1998 heeft de gemeente i.t.t. de aanvraag geen 18 maar maximaal 16 vrachtwagenbewegingen in de dagperiode vergund. De reden hiervoor was dat in het zoneringsonderzoek als representatieve bedrijfssituatie gesteld was dat er 8 aanvoer en 8 afvoerbewegingen plaatsvinden; 16 vervoersbewegingen dus.

De Afdeling bestuursrechtspraak van de Raad van State heeft in de behandeling van het beroep dat tegen die beschikking is ingesteld echter geoordeeld dat de gemeente bij het verlenen van de revisievergunning van 1998 onvoldoende onderzocht heeft of het (ten opzichte van de aanvraag) beperken van het aantal vrachtwagenbewegingen noodzakelijk is voor de bescherming van het milieu.

De Afdeling bestuursrechtspraak oordeelde hiermee dat er onvoldoende motieven aangevoerd zijn om het aantal vervoersbewegingen dat is aangevraagd, namelijk 18, terug te brengen naar 16. Omdat het bedrijf hierdoor een zeker recht opgebouwd heeft en er geen zwaarwegende redenen aan te voeren zijn om dit aantal terug te brengen, wordt opnieuw een maximaal aantal van 18 vrachtwagenbewegingen in de dagperiode vergund. Bij de beoordeling van de norm voor het maximale geluidniveau wordt de bijdrage van deze vrachtwagenbewegingen overigens niet meegenomen.

Ondanks het gegeven dat in de vergunning van 23 juni 1998 staat dat er tussen 21.00 en 07.00 uur geen vrachtwagenbewegingen op het terrein plaats mogen vinden is in de praktijk gebleken dat het toch regelmatig voorkwam dat er in die periode vrachtwagens het terrein opreden. Om het verbod beter handhaafbaar te maken is een voorschrift opgenomen waarin staat dat het terrein in de periode van 21.00 en 07.00 ontoegankelijk moet zijn gemaakt voor vrachtwagens.

10.5 Trillingen

In de Handreiking industrielawaai en vergunningverlening van 1998 staan richt- en grenswaarden voor de beoordeling van trillingen in woningen. De hierin vermelde normen wijken alleen voor wat betreft de grenswaarde voor de maximale trillingsterkte af van de normen uit de vigerende vergunning en wel in de zin dat de normen uit de handreiking hoger liggen. Uit oogpunt van ALARA en rechtszekerheid voor de omgeving zijn de normen uit de vergunning van 23 juni 1998 overgenomen in de nieuwe vergunning. Daarbij wordt voor wat betreft de wijze van meten en beoordelen verwezen naar de hierboven genoemde publicaties van de SBR uit 2002.

Er zijn in het verleden klachten geweest over trillinghinder. Deze klachten hebben ertoe geleid dat er in 1996 een trillingonderzoek uitgevoerd is. Hieruit bleek dat de intensiteit van de gemeten trillingen ruim onder de trillingsnormen liggen. Aangezien er na de meting geen voor trillingen relevante wijzigingen plaatsgevonden hebben beschouwen wij deze meting nog als representatief voor de huidige situatie.

Behoort bij besluit van burgemeester en wethouders van Winterswijk van 7 april 2016
behorend bij vergunning zaaknummer Z2023-0000
gemeente Winterswijk
Behoort bij besluit van burgemeester

In de vergunning van 23 juni 1998 zijn trillingsnormen opgenomen waarbij vermeld wordt dat het meten en beoordelen van de trillingen moet geschieden overeenkomstig Richtlijn 2 van de Stichting Bouwresearch: "Hinder voor personen en gebouwen door trillingen", uitgave 1993.

Inmiddels zijn er in 2002 voor trillingen nieuwe meet- en beoordelingsrichtlijnen verschenen in de uitgaven genaamd: "Trillingen: Meet- en beoordelingsrichtlijnen Deel A – Schade aan gebouwen"; "Trillingen: Meet- en beoordelingsrichtlijnen Deel B – Hinder voor personen in gebouwen" en "Trillingen: Meet- en beoordelingsrichtlijnen Deel C – Storingen aan apparatuur". In de voorschriften die nu voorliggen wordt voor het meten en beoordelen van trillingen naar deze publicaties verwezen.

10.6 Grond- en hulpstoffen

Waterverbruik
Voor de productie van stoom dat in het productieproces gebruikt wordt, is er water nodig. Voor de rest wordt water alleen gebruikt voor sanitaire voorzieningen. De hoeveelheid water die in het productieproces verbruik wordt is onbekend maar er is geen aanleiding om voorschriften op te nemen om het gebruik van water te reduceren omdat de toevoeging van stoom essentieel is in het productieproces.

De andere grond- en hulpstoffen die gebruikt worden, worden direct toegepast in de productie van veevoer. Hierbij vinden nagenoeg geen verliezen plaats. Het opleggen van een haalbaarheids- en/of besparingsonderzoek is dus niet relevant.

10.7 Lucht *(zie ook onder hoofdstuk 13 Bedenkingen)*

Algemeen
De relevante emissies naar de lucht bestaan bij de inrichting uit:
- emissies afkomstig van het productieproces, van laden en lossen en diffuus;
- emissies van stookinstallaties (verwarming en stoomketel);
- emissies van verbrandingsmotoren van transportmiddelen.

Voor wat betreft de emissies zijn voor het grootste deel de voorschriften uit de vergunning van 23 juni 1998 overgenomen. Alleen voor wat betreft de onderstaande emissies zijn deze aangepast. Omdat sprake is van emissies naar de lucht is de Nederlandse emissie Richtlijn lucht (NeR) van toepassing.

Stofemissies
Ten aanzien van de emissie van stof hebben Lichtveld Buis & Partners b.v. in januari 1997 een onderzoek verricht. De conclusie van dit onderzoek luidde dat de emissies bij de twee emissiepunten (perslijn 3,5 en stortbunker 2,6 mg/m_o^3) ruim onder de norm van 10 mg/mo^3 volgens de NeR (van destijds) lagen.

Aan de resultaten van dit onderzoek moet echter ernstig getwijfeld worden omdat de stofafscheiding van de perslijn geschiedt door middel van een cycloon, waarvan bekend is dat deze installaties geen hogere stofafscheiding dan ca. 20 mg/mo^3 kunnen realiseren. Een emissie van 3,5 mg/mo^3 is dus geen representatieve weergave van de emissie van de perslijn.

Behoort bij besluit van burgemeester en wethouders van Winterswijk van 7 april 2016
behorend bij vergunning zaaknummer Z2023-0000
gemeente Winterswijk
Behoort bij besluit van burgemeester

In de huidige NeR staat dat er voor stof een emissie-eis geldt van 5 mg/ m_o^3 (bij een emissievracht van ≥ 0,2 kg/u, wat bij de WMU van toepassing is). Met een cycloon kan daar dus niet aan worden voldaan.

In de NeR wordt daarbij opgemerkt dat, wanneer het niet mogelijk is om filtrerende afscheiders toe te passen, een emissie-eis geldt van 20 mg/ mo^3. Uit de literatuur blijkt echter dat er filterdoeken verkrijgbaar zijn die door impregnatie geschikt gemaakt zijn voor toepassing bij warme, vochtige afgasstromen, zoals bijv. de koellucht van de perserij. Met filterdoeken kan wel voldaan worden aan de emissie-eis van 5 mg/ m_o^3. Er zal dus een filterinstallatie aangebracht moeten worden (bijv. een doekfilter) om de aan de eis van 5 mg/m_o^3 te kunnen voldoen.

Emissies vloeibare grondstoffen
Bij het vullen van de tanks voor vet en melasse zijn regelmatig klachten geweest over stankoverlast. Om die reden is het voorschrift dat op dit aspect betrekking heeft, aangescherpt.

10.8 Geur

Algemeen
In de Nederlandse emissierichtlijn (NeR) is voor de mengvoederindustrie een bijzondere regeling opgenomen voor bestaande mengvoederbedrijven voor de productie van geperste mengvoeders met een gangbare samenstelling. Geuremissie bij mengvoederbedrijven wordt voornamelijk bepaald wordt door de koelers. Met behulp van het rekenprogramma "Geurnorm 3.0" kan de geuremissie en de daaruit volgende geurconcentratie in de omgeving berekend worden.

Specifiek
Als norm geldt het niveau van 2 ge/m^3 als 98 percentiel. Een overschrijding van deze waarde moet worden voorkomen. Het programma berekent de geurconcentratie en afhankelijk daarvan het percentage waarmee de schoorsteen eventueel verhoogd moet worden. Uit de berekening komt naar voren dat de geurconcentratie 0,6 ge/m^3 is, wat betekent dat er geen maatregel (zoals bijv. het verhogen van de afvoerpijp) genomen hoeft te worden. Dit wijkt niet af van de uitkomst van de berekening die in 1997 verricht is.

Bij de aanvraag voor de vergunning van 23 juni 1998 is een geurrapport (Buro Blauw b.v., rapportnr. BL97.1116.01) gevoegd. Dat onderzoek is destijds uitgevoerd omdat er een klachtenpatroon was waarbij het vermoeden was dat er ontoelaatbare geuroverlast veroorzaakt werd. Naast geuremissies uit de koeler kunnen ook elders geuremissies optreden die niet meegenomen worden in de berekening met het programma Geurnorm. Te denken hierbij valt aan het lossen van grondstoffen, het laden van gereed product, het openen van deuren waardoor geur naar buiten verspreid wordt en geur afkomstig van ondefinieerbare bronnen (de zgn. nestgeur).

Uit het geuronderzoek kwam naar voren dat er geen bronnen konden worden gevonden die verantwoordelijk zijn voor de geurklachten. Mede hierdoor, en omdat er ten opzichte van 1998 geen wezenlijke veranderingen zijn opgetreden in de productie, zijn de voorschriften uit de milieuvergunning van 1998 overgenomen.

Behoort bij besluit van burgemeester en wethouders van Winterswijk van 7 april 2016
behorend bij vergunning zaaknummer Z2023-0000
gemeente Winterswijk
Behoort bij besluit van burgemeester

10.9 (Externe) Veiligheid

Algemeen

De twee belangrijkste risicofactoren binnen het bedrijf zijn:

- explosiegevaar door stof;
- ontploffings-, gifgevaar en oxiderende werking (bij de opslag) van nitraathoudende kunstmest.

Stofexplosiegevaar

In opdracht van de gemeente is er in 2001 bij de WMU een onderzoek uitgevoerd naar het stofexplosiegevaar. De conclusie van dit onderzoek was dat er binnen het bedrijf wel degelijk een stofexplosierisico is. In het onderzoeksrapport wordt een aantal maatregelen aangegeven om het stofexplosierisico terug te dringen.

Mede op grond van het advies van een terzake kundige hebben wij bepaald welke maatregelen in redelijkheid minimaal noodzakelijk zijn.

Nadat het stofexplosieonderzoek uitgevoerd is, is er meermaals overleg geweest met de directie van de WMU. Het doel hierbij was om het bedrijf die maatregelen te laten treffen (eventueel gefaseerd) die minimaal noodzakelijk geacht worden. Hierbij werd dus een beroep gedaan op de eigen verantwoordelijkheid van het bedrijf. De gesprekken hebben ertoe geleid dat het bedrijf wel enige organisatorische maatregelen getroffen heeft (controles, protocollen e.d.) maar niet de noodzakelijk geachte technische maatregelen.

In de vergunning zijn nu dus naast de voorschriften uit de vorige vergunning, ook aanvullende veiligheidsvoorschriften opgenomen. De maatregelen ter beperking van het stofexplosierisico hebben betrekking op:

- de elektrische installatie;
- stofbestrijding;
- beperking van het brandgevaar;
- veiligheidsvoorzieningen aan installaties;
- het voorkomen van ontstekingsbronnen;
- het beperken van de effecten van stofexplosies;
- de hamermolen;
- de elevatoren;
- calamiteiten.

Uit het stofexplosieonderzoek komt naar voren dat een stofexplosie een zodanige impact heeft dat dit in veel gevallen (zo niet alle) ook invloed op de omgeving zal hebben. Als mogelijke effecten worden bijvoorbeeld genoemd ruitbreuk en neervallende panelen bij woonhuizen die direct grenzen aan het bedrijf. Aangezien het bedrijf op zeer korte afstand van woningen van derden ligt, is dit een reëel risico.

In het rapport van het stofexplosieonderzoek wordt de aanbeveling gedaan om tussen de bunker onder de hamermolen (de onderbunker) en het afzuigfilter van de hamermolenbunker een explosiebarrière of vlamdover aan te brengen. Een terzakekundig ingenieursbureau dat de maatregelen namens de WMU geïnventariseerd heeft, concludeert echter dat dit niet tot het gewenste effect zal leiden.

Behoort bij besluit van burgemeester en wethouders van Winterswijk van 7 april 2016
behorend bij vergunning zaaknummer Z2023-0000
gemeente Winterswijk
Behoort bij besluit van burgemeester

Door de korte afstand tussen de molenbunker en het filter zal de voorziening bij een explosie niet snel genoeg in werking kunnen treden waardoor het geen effect zal hebben. Daarbij komt ook nog dat er een risico bestaat dat er in de buisverbinding tussen de mogelijke explosiebronnen een zodanig hoge druk opgebouwd wordt dat deze eerder zal exploderen dan dat de druk via de drukontlastingen weg kan.

Om deze redenen hebben niet voorgeschreven dat er tussen de onderbunker en het afzuigfilter van de hamermolenbunker een explosiebarrière of vlamdover moet komen. Om de drukontlasting in dit deel van de productielijn te waarborgen kan volstaan worden met een doelmatige drukontlasting op zowel de onderbunker als het afzuigfilter. Dit is voor deze specifieke situatie de beste manier om een explosie te voorkomen dan wel de gevolgen ervan te beperken.

Externe veiligheid in relatie tot arbo

Met de milieuvergunning wordt beoogd de omgeving zo goed mogelijk te beschermen tegen de gevolgen die het bedrijf veroorzaakt. De milieuvergunning beoogt dus niet de bescherming van de werknemers binnen het bedrijf of hun arbeidsomstandigheden. Hiervoor zijn de wetten en regels over arbeidsomstandigheden in het leven geroepen, die buiten de reikwijdte van de Wet milieubeheer vallen.

Bij maatregelen ter beperking van het stofexplosierisico is de scheidslijn tussen arbeidsomstandigheden en veiligheid voor de omgeving niet eenduidig te trekken. Stofexplosies die gevolgen hebben voor de omgeving zullen immers ook altijd invloed hebben op de arbeidsomstandigheden van werknemers.

Er zijn in de vergunning daarom ook voorschriften opgenomen die ook een arbo-component hebben, maar ze zijn (direct of indirect) primair bedoeld om de omgeving te beschermen en daarmee de veiligheid voor omwonenden zo goed als mogelijk te waarborgen.

Explosie-, gifgevaar en oxiderende werking (bij opslag van) nitraathoudende kunstmeststoffen. (zie ook onder hoofdstuk 13 Bedenkingen)

Algemeen

Kunstmeststoffen, en dan met name nitraathoudende kunstmeststoffen type A, kunnen bijdragen aan een ontploffing. Uit een onderzoek in opdracht van het ministerie van Vrom (naar aanleiding van een calamiteit bij een kunstmestfabriek in Toulouse) komt naar voren dat er geen hoog ontploffingsgevaar is als bij de opslag voldaan wordt aan de CPR 1. Dit ondanks het feit dat algemeen erkend wordt dat deze CPR verouderd is en dringend aan herziening toe is.

Uit onderzoek van TNO in 2002 (eveneens in opdracht van Vrom) blijkt dat type C-meststoffen als oxiderende stoffen moeten worden gekwalificeerd. Dit betekent onder meer dat bedrijven met een opslagcapaciteit van meer dan 50 ton van deze type C-meststoffen vallen onder het Besluit Risico Zware Ongevallen (Brzo). Bedrijven waarbij dit het geval is moeten, voor de preventie van zware ongevallen:

a. beleid opstellen;
b. een veiligheidssysteem invoeren.

Een ander aspect is dat wanneer een bedrijf onder het Brzo valt, deze ook onder het Besluit externe veiligheid inrichtingen (Bevi) valt. Vanwege de directe nabijheid van

Behoort bij besluit van burgemeester en wethouders van Winterswijk van 7 april 2016
behorend bij vergunning zaaknummer Z2023-0000
gemeente Winterswijk
Behoort bij besluit van burgemeester

woningen rondom het bedrijf, zou toetsing aan het Bevi waarschijnlijk verregaande consequenties hebben voor de continuïteit van het bedrijf.

Het BRZO is de Nederlandse "vertaling" van de SEVESO-richtlijn, die in Europees verband geldt voor risicovolle bedrijven. Deze SEVESO-richtlijn wordt op uiterlijk 1 juli 2005 aangepast. Dit betekent dat ook het Brzo hierop aangepast moet worden. De wijziging van de Europese richtlijn zal onverkort in het nieuwe Brzo opgenomen worden, zo deelde een woordvoerder van het ministerie van Vrom desgevraagd mee.

Bedrijfsspecifiek
De WMU heeft in de aanvraag voor de vergunning van 1998 aangegeven dat er in het hoogseizoen maximaal 300 ton kunstmest, type B en C (oxiderende stoffen dus) opgeslagen kan worden. Dit betekent dat er in principe ook 300 ton type C-meststof opgeslagen kan worden.

Type C kunstmeststoffen bestaan uit kaliumnitraat of natriumnitraat. In het huidige Brzo worden deze stoffen niet afzonderlijk genoemd maar vallen ze onder de kwalificatie oxiderend. In het nieuwe Brzo wordt er expliciet voor kaliumnitraat een drempelwaarde vastgesteld die ligt op 1250 ton. Aan natriumnitraat wordt in het nieuwe Brzo echter geen specifieke kwalificatie toegekend. Deze stof blijft dus onder de kwalificatie oxiderende stoffen vallen met de daarbijbehorende drempelwaarde van 50 ton.

In de nieuwe vergunning is daarom voorgeschreven dat de totale hoeveelheid kunstmest in opslag weliswaar 300 ton mag bedragen (zoals vergund was) maar dat niet meer dan 50 ton hiervan mag bestaan uit meststof type C. Hiermee valt het bedrijf niet onder het regime van het Brzo.

Voor de rest zijn de voorschriften voor de opslag van kunstmeststoffen niet gewijzigd ten opzichte van die uit de vergunning van 1998. Deze voorschriften zijn ontleend aan de CPR 1.

Voor wat betreft de LPG-tank (met toebehoren) die de heftruck van brandstof voorziet, zijn er specifieke veiligheidsvoorschriften opgenomen.

10.10 Brandveiligheid

Algemeen
In de vergunning zijn voorschriften opgenomen ten behoeve van brandveiligheid. Hiervoor zijn algemene voorschriften opgenomen omtrent brandpreventiemiddelen, onderhoud aan installaties en instructies aan het personeel.

Specifiek
Ten aanzien van de brandveiligheid in relatie tot het ontstaan van stofexplosies zijn specifieke voorschriften opgenomen voor ruimtes waarin werkzaamheden plaats kunnen vinden die een verhoogd stofexplosierisico met zich meebrengen.

10.11 Vervoer

Gezien het beperkte aantal werknemers (minder dan 100) op de locatie is een vervoersplan voor de werknemers van de inrichting niet relevant en levert dit geen

Behoort bij besluit van burgemeester en wethouders van Winterswijk van 7 april 2016
behorend bij vergunning zaaknummer Z2023-0000
gemeente Winterswijk
Behoort bij besluit van burgemeester

relevante vermindering van de milieubelasting op.

11 Overige toetsing

11.1 Besluit externe veiligheid inrichtingen

In de inrichting worden geen werkzaamheden uitgevoerd met, of bevinden zich geen stoffen in een omvang die worden genoemd in artikel 2 van het Besluit kwaliteitseisen externe veiligheid inrichtingen milieubeheer. Derhalve valt onderhavige inrichting niet binnen het toepassingsgebied van dit Besluit.

11.2 Geen strijd met andere regelgeving

Op grond van artikel 8.9 van de Wm dient er zorg voor gedragen te worden dat de onderhavige vergunning niet in strijd is met de regels uit de Wm en met de regels uit de in de artikel 13.1, lid 2 van de Wm genoemde wetten.
Bij het opstellen van de voorschriften is hiervoor zorg gedragen.

12 Europese richtlijnen

12.1 IPPC richtlijn

Op 24 september 1996 is de Europese richtlijn 96/61/EG, aangeduid met de IPPC-richtlijn inzake de geïntegreerde preventie en bestrijding van verontreiniging in werking getreden. In de richtlijn zijn drempelwaarden opgenomen voor activiteiten waaraan bij vergunningverlening moet worden getoetst. Daarnaast zijn (en worden) naar aanleiding van deze richtlijnen BAT Referentiedocumenten (BREF's) voor de onder de IPPC-richtlijn vallende activiteiten opgesteld. Deze BREF's wijzen milieumaatregelen aan die in Europees verband als invulling van het ALARA-principe dienen.

Bij toetsing aan de bedrijfsactiviteiten die genoemd worden in de bijlage van deze richtlijn is gebleken dat de activiteiten bij de WMU niet onder de werking van de IPPC-richtlijn vallen. Alleen wanneer er dierlijk afval gebruikt wordt bij de fabricage van diervoer zou het bedrijf onder de werking van het IPPC kunnen vallen. Bij de WMU is dit echter niet het geval.

12.2 Vogel- en Habitatrichtlijn

Om de Europese biodiversiteit te behouden en te herstellen zijn de Vogelrichtlijn (1979) en de Habitatrichtlijn (1992) opgesteld.

De Europese Commissie heeft begin juli 2003 ingestemd met de Nederlandse bijdrage van 141 Habitatrichtlijngebieden aan Natura 2000, het Europese netwerk van beschermde natuurgebieden. Al eerder, in 1998 en 2000, waren de Vogelrichtlijngebieden aangewezen.

In en nabij de gemeente Winterswijk bevinden zich geen vogelrichtlijngebieden maar wel een aantal habitatgebieden. De inrichting ligt op ca. 2 km afstand van het habitatgebied de Bekendelle. Na toetsing aan de Habitatrichtlijn is het niet aannemelijk dat de inrichting op grond van de activiteiten en de ruime afstand tot het habitatgebied een aantasting van dit gebied veroorzaakt.

Behoort bij besluit van burgemeester en wethouders van Winterswijk van 7 april 2016
behorend bij vergunning zaaknummer Z2023-0000
gemeente Winterswijk
Behoort bij besluit van burgemeester

Een toetsing aan de Vogel- en Habitatrichtlijn kan dan ook achterwege blijven.

13 Bedenkingen

13.1 Algemeen

De ontwerpbeschikking heeft van 20 april tot 17 mei 2005 ter visie gelegen. Op 17 mei 2005 is een bedenkingenschrift binnengekomen met daarin een zevental bedenkingen. Bij brief van 17 juni 2005 heeft de raadsman van de WMU, de heer H.W. van Noordt Wieringa verzocht de ingebrachte bedenkingen toe te lichten. Deze toelichting heeft op 20 augustus plaatsgevonden. Tijdens deze toelichting is er een aantal nieuwe punten ingebracht.

13.2 Behandeling van de schriftelijke bedenkingen

1. Samenvatting van de bedenking

a) Het gasverbruik dat in de considerans vermeld wordt is niet juist.
b) Er staat een vermeende tegenstrijdigheid in het hoofdstuk energie, en er zouden enkele alinea's verwijderd moeten worden.

Behandeling van de bedenking

a) Deze bemerking is juist. Het foutieve verbruikscijfer is vervangen door het juiste.
b) Tekst is inderdaad niet duidelijk. De consideranstekst is voor wat betreft dit onderdeel aangepast.

2. Weergave van de bedenking

De gemeente is er ten onrechte van uitgegaan dat de gebruikte cycloon geen hogere afscheiding kan bewerkstelligen dan 20 mg/m_0^3 , en dat daarom de resultaten uit het emissieonderzoek (die een veel lagere emissie weergeven) niet representatief zijn. Volgens de WMU kan niet volledig aan de onderzoeksresultaten voorbijgegaan worden. In de diervoederbranche is de toepassing van cyclonen wijdverbreid.

Cyclonen hebben als voordeel dat ze een lange levensduur hebben en goedkoop zijn in vergelijking met doekfilters. Uit het onderzoek blijkt dat de gebruikte cyclonen wél een zeer hoge reductiecapaciteit hebben. Als de gemeente dat bestrijdt, had zij dit met aanvullend onderzoek moeten onderbouwen.

Verder zou vervanging van de cyclonen door een doekfilterinstallatie minstens € 60.000,- bedragen, hetgeen redelijkerwijs niet van een dergelijk bedrijf gevergd kan worden (met verwijzing naar het ALARA-beginsel).
Mondeling werd hier nog aan toegevoegd dat volgens de NeR tot het jaar 2010 voldaan moet worden aan een norm van 20 µg/m^3 en pas daarna aan de norm van 5 µg/m^3.

Behandeling van de bedenking

Op grond van de NeR geldt er een stofemissie-eis van 5 mg/m_0^3 (bij een emissievracht van ≥ 0,2 kg/u, wat bij de WMU van toepassing is). De NeR vermeldt dat, wanneer het niet mogelijk is om filtrerende afscheiders toe te passen, er bij deze emissievracht een

Behoort bij besluit van burgemeester en wethouders van Winterswijk van 7 april 2016
behorend bij vergunning zaaknummer Z2023-0000
gemeente Winterswijk
Behoort bij besluit van burgemeester

emissie-eis van 20 mg/ m_o^3 geldt. De opmerking in het bedenkingenschrift dat niet aan de norm van 5 maar aan de norm van 20 mg/m_o^3 voldaan moet worden, is in dit geval dus niet juist.

Het is algemeen bekend (ook uit de literatuur) dat met een cycloon een reductie van stofemissie tot 3,5 mg/kg niet haalbaar is. Daarvoor is dit soort niet-filtrerende afscheiders technisch niet geschikt. De opmerking dat cyclonen een lange levensduur hebben en relatief goedkoop zijn doet daar niets aan af.

Volgens de geraadpleegde uitgave Milieuvergunningen Totaal (voorheen: het Handboek milieuvergunningen), een uitgave van Kluwer, zijn, onder gunstige bedrijfsomstandigheden en bij toepassing van een voor het doel geschikt type centrifugaalafscheider (een cycloon is een type centrifugaalafscheider) afscheidingsrendementen tot 90% en hoger haalbaar. Afhankelijk van type, uitvoering, bedrijfsomstandigheden en grootte van de af te scheiden deeltjes moet (volgens deze literatuur) echter rekening worden gehouden met reststofgehalten van circa 100 mg/m^3. Dit komt doordat dit type afscheiders ongeschikt is voor fijne stofdeeltjes (< 10 µm).

In bepaalde gevallen kunnen lagere reststofgehalten worden gerealiseerd wanneer op de betreffende bedrijfsomstandigheden toegesneden specifieke uitvoeringsvormen worden toegepast (er zijn speciale types centrifugaalafscheiders verkrijgbaar en bij alleen grove stofdeeltjes werken ze efficiënter). Van rendementen tot 20 mg/m^3 of nog lager is in de geraadpleegde literatuur echter geen sprake.

In de uitgave Milieuvergunningen Totaal staat onder de milieumaatregelen bij mengvoederbedrijven dat de koellucht van de perserij ontstoft dient te worden door een doelmatige cycloon en/of doekfilter (dus een doekfilter, eventueel aangevuld met een cycloon). Hieruit valt eveneens af te leiden dat alleen een cycloon onvoldoende stof afscheidt en dat een cycloon in combinatie met een doekfilter wel voor voldoende stofafscheiding kan zorgen.

Het bureau Lichtveld Buis & Partners b.v. heeft in 1997, in opdracht van de WMU een stofemissieonderzoek verricht. Uit dat onderzoek kwam naar voren dat in de gereinigde massastroom (dus nadat de stofstroom de cycloon gepasseerd heeft) nog 3,5 mg/m^3 stof zit. Aangezien dit, gelet op hetgeen hierboven is beschreven, niet met een cycloon te realiseren is, concluderen wij dat de uitkomst van het onderzoek niet deugt.

Deze conclusie wordt mede gevoed door het gegeven dat het werkdebiet dat in het rapport vermeld wordt en dat kennelijk bij de berekening van de emissie gebruikt is, niet klopt. Volgens de gegevens is de afgassnelheid 12,45 m/s en de pijpdiameter 0,78 m (in het rapport van een geuronderzoek dat buro Blauw later uitvoerde staan hiervoor waarden van 11,9 resp. 0,79 vermeld). Met deze gegevens kan berekend worden dat het debiet 21.571 m^3/u bedraagt. Het rapport vermeldt echter een debiet van 19,10 m^3/u. (Buro Blauw vermeldt een debiet van 21.057 m^3/u). Omdat de debietwaarde essentiële factor is in de berekening van de uiteindelijke stofemissie, concluderen wij dat de berekende emissie geen betrouwbare weergave is van de werkelijke emissie.

Verder is de publicatie "Milieu-informatie mengvoederindustrie T03, versie 1a, juni 2002" van InfoMil geraadpleegd. Deze publicatie bevat stand der techniek informatie

Behoort bij besluit van burgemeester en wethouders van Winterswijk van 7 april 2016
behorend bij vergunning zaaknummer Z2023-0000
gemeente Winterswijk
Behoort bij besluit van burgemeester

(uit het jaar 2002 dus) die is bedoeld als achtergrond voor de ALARA-discussie tussen bedrijf en bevoegd gezag. ALARA staat voor As Low As Reasonably Achievable; zo laag als in redelijkheid haalbaar is.

In deze publicatie staan als maatregelen zowel cyclonen als doekfilters beschreven als bewezen, goed toepasbare technieken. Bij doekfilters staat dat er een risico is van dichtslaan van de filters door vocht en vet, maar dat emissies ermee wel teruggebracht kunnen worden tot onder 10 mg/m^3. Bij cyclonen staat dat deze bij lagere luchtdebieten en stofvrachten (< 0,5 kg/u) toepasbaar zijn als eindreiniging, mits aan de NeR wordt voldaan. Aangezien de stofvracht (dit is hetzelfde als de ongereinigde massastroom) groter is dan 0,5 kg/u, vloeit ook hieruit voort dat met een cycloon niet aan de emissie-eis van de NeR voldaan kan worden.

Ten aanzien van het risico van dichtslaan van de doekfilters, vermeldt de publicatie Milieuvergunningen Totaal dat er filterdoeken op de markt zijn die door impregnatie geschikt zijn gemaakt voor toepassing bij warme, vochtige afgasstromen zoals bijvoorbeeld de koellucht van de perserij.

Het argument dat een doekfilter een onredelijk hoge investering vergt wordt niet gestaafd en verder onderbouwd met relevante financiële gegevens van het bedrijf. De vermeende onredelijkheid wordt daarmee naar onze mening niet aangetoond.
Met een doekfilter kan dus wel worden voldaan aan een stofemissie van 5 mg/m$_o^3$. Nu blijkt dat er ook voor dit specifieke gebruik filterdoeken op de markt zijn, het ten minste als stand der techniek-maatregel beschouwd kan worden, en niet aangetoond is dat de investering onredelijk is, is achten wij het redelijk om een doekfilter voor te schrijven.

De mondelinge aanvulling, dat nog tot het jaar 2010 een emissie-eis geldt van 20 mg/m^3, berust niet op gegevens uit de NeR. Hierin staat wel dat, wanneer het niet mogelijk is om filtrerende afscheiders toe te passen, er bij een emissievracht van ≥ 0,2 kg/u een emissie-eis van 20 mg/ m$_o^3$ geldt. Uit de aanvraaggegevens blijkt dat de emissievracht ≥ 0,5 kg/u, dus groter dan ≥ 0,2 kg/u is. Verder hebben wij hierboven uitvoerig uiteengezet dat er naar onze mening ook geen sprake is van een onmogelijkheid om aan de eis tot het installeren van een doekfilter te voldoen.

Besloten wordt de voorgeschreven norm van 5 mg/mo^3 als voorschrift te handhaven, en dat de afgassen van de afzuiging van de koeler/korrelpers door een doelmatige filterinstallatie moeten worden geleid alvorens in de buitenlucht te worden geëmitteerd.

3. Weergave van de bedenking over de opslag van kunstmest
De gemeente schrijft voor dat er niet meer dan 50 ton type C-kunstmeststoffen opgeslagen mogen worden omdat het bedrijf vanwege de huidige opslag van 300 ton kunstmeststoffen onder het Brzo (Besluit risico's zware ongevallen)valt.
Kunstmeststoffen worden op grond van de daarop van toepassing zijnde CPR 1 ingedeeld in drie gevaarstypen. Omdat bij de WMU alleen het minst gevaarlijke type opgeslagen wordt, is de beperking daarvan volstrekt onlogisch;

In de considerans wordt zelfs aangegeven dat er geen hoog ontploffingsgevaar bestaat wanneer bij de opslag van kunstmeststoffen aan de CPR 1 voldaan wordt. De gemeente verwijst als verklaring van hun opvatting dat de opslag van kunstmeststoffen onder het Brzo valt, naar een onderzoek van TNO uit 2002. De WMU heeft dit rapport op geen enkele wijze kunnen verkrijgen en concludeert daarom dat het rapport

Behoort bij besluit van burgemeester en wethouders van Winterswijk van 7 april 2016
behorend bij vergunning zaaknummer Z2023-0000
gemeente Winterswijk
Behoort bij besluit van burgemeester

kennelijk geen vastlegging van het beleid is.

Uit een publicatie van VROM komt naar voren dat kalisalpeter (=kaliumnitraat) als een oxiderende stof beschouwd moet worden en dat ook van chilisalpeter (=natriumnitraat) blijkt dat deze stof als oxiderend beschouwd moet worden. De WMU gaat ervan uit dat deze passage aan het standpunt van de gemeente ten grondslag ligt. Er wordt voorbijgegaan aan de opmerking (uit hetzelfde rapport) dat kalisalpeter voor vrijwel 100% uit kaliumnitraat bestaat (en chilisalpeter een hoog gehalte aan natriumnitraat bevat), maar dat de door de WMU opgeslagen kunstmeststoffen ten hoogste slechts 28% van deze nitraten bevat, waardoor deze niet als oxiderend aangemerkt kunnen worden.

Als het BRZO al van toepassing zou zijn op de opgeslagen kunstmeststoffen, dan zou op grond van het bovenstaande volgens het BRZO maximaal 350 ton (ammonium)nitraat opgeslagen mogen worden (deel 1 bijlage 1 BRZO).
De WMU komt niet op de bedrijvenlijst voor van het BRZO, de publicatie "Inventarisatie van BRZO-bedrijven" kenmerk 11-03 VROM 3143. Mede om die reden valt het bedrijf niet onder het BRZO. De WMU vindt dat uitsluitend CPR 1 van toepassing is op de kunstmestopslag, en niet het BRZO; daarom kan ook 300 ton type C kunstmest vergund worden.

Anders dan in de considerans (blz. 13, 3e alinea) staat, is in de voorschriften (§ 11.1) geen beperking opgenomen voor de opslag van kunstmeststoffen, behalve die ter grootte van 50 ton voor het type C.

Mondeling wordt hieraan nog toegevoegd dat de brancheverenigingNEVEDI over de opslag van kunstmest in relatie tot het Brzo contact met het ministerie van Vrom gehad heeft. De slotsom is dat de opslag van kunstmeststoffen in de diervoederbranche niet onder het Brzo valt.

Behandeling van de bedenking
Over de kwestie of de opgeslagen kunstmeststoffen onder de werking van het Besluit risico's zware ongevallen (Brzo) valt hebben wij het Centrum voor externe veiligheid (CEV) om advies gevraagd. Het CEV doet uitvoeren van beleidsondersteunend onderzoek voor de Rijksoverheid en adviseert o.a. gemeenten en provincies bij het vergunnen van risicovolle situaties. Het CEV deelt mee dat de opgeslagen kunstmeststoffen wel als oxiderende stoffen als bedoeld in het Brzo beschouwd moeten worden.

Het Brzo is echter met ingang van 1 juli 2005 aangepast aan de Europese SEVESO-richtlijn, met als gevolg dat voor oxiderende stoffen een hogere grenswaarde geldt (5000 ton). Omdat er bij de WMU sprake is van de opslag van maximaal 300 ton kunstmest, valt het dus niet (meer) onder het Brzo. Vanwege deze vaststelling gaan wij verder niet meer in op de ingebrachte bedenkingen over dit punt. De gewenste opslaghoeveelheid van 300 ton kunstmest wordt vergund.

4. Weergave van de bedenking
Voorschrift 7.2.10 is hetzelfde als voorschrift 7.2.7 eerste alinea.

Behandeling van de bedenking
De opmerking is juist, voorschrift 7.2.10 wordt geschrapt.

Behoort bij besluit van burgemeester en wethouders van Winterswijk van 7 april 2016
behorend bij vergunning zaaknummer Z2023-0000
gemeente Winterswijk
Behoort bij besluit van burgemeester

5. Weergave van de bedenking
Voorschrift 7.2.18 gaat over indirecte verkeershinder. Omdat de WMU op een gezoneerd industrieterrein ligt, kunnen er geen voorschriften gesteld worden over indirecte geluidhinder.

Behandeling van de bedenking
De opmerking is juist. Voor bedrijven die op een gezoneerd industrieterrein liggen geldt dat de indirect veroorzaakte geluidbelasting niet wordt toegerekend aan de zone. Dit vloeit voort uit artikel 1 van de Wet geluidhinder waarin het begrip geluidbelasting vanwege een industrieterrein is gedefinieerd.
Voorschrift 7.2.18 wordt geschrapt.

6. Weergave van de bedenking
Voorschrift 7.3.7 is onuitvoerbaar. De fabriek bestaat uit een van plaatmateriaal voorziene staalconstructie, waaraan machines en installaties bevestigd zijn. Het voorkomen van starre verbindingen is daarom onmogelijk.

Behandeling van de bedenking
In het bewuste voorschrift staat dat er geen starre verbindingen mogen zijn tussen werktuigen en machines enerzijds en enig vast onderdeel van het gebouw anderzijds. Het doel van dit voorschrift is om trillingshinder te voorkomen. Omdat het gebouw uit een staalconstructie opgebouwd is, kan een verbinding hiermee niet worden vermeden.

Aangezien er nog andere voorschriften zijn die het doel hebben om trillingshinder te voorkomen bestaat er ook na het schrappen van dit voorschrift voldoende waarborg dat trillingshinder voorkomen wordt.
Voorschrift 7.3.7 wordt geschrapt.

7. Weergave van de bedenking
Voorschrift 11.1.1 is in zichzelf tegenstrijdig. Er wordt vergund dat er in de hal kunstmest opgeslagen wordt, maar er mogen geen brandbare stoffen opgeslagen worden. Kunstmest is ook brandbaar.

Behandeling van de bedenking
In dit voorschrift staat dat in de loods die voor de opslag van kunstmest bestemd is, brandbare, gevaarlijke en ontplofbare stoffen niet aanwezig mogen zijn. Aangezien kunstmest zelf een brandbare stof is, bevat dit voorschrift een tegenstrijdigheid. Bedoeld wordt dat er uitgezonderd de opslag van kunstmest geen brandbare, gevaarlijke en ontplofbare stoffen aanwezig mogen zijn.
Het voorschrift wordt overeenkomstig aangepast.

13.3 Mondeling ingebrachte bemerkingen/bedenkingen

Tijdens de mondelinge toelichting op de schriftelijk ingebrachte bedenkingen is er een aantal nieuwe bemerkingen/bedenkingen ingebracht. Deze zijn buiten de wettelijke bedenkingentermijn van 4 weken ingebracht, waardoor deze als niet-ontvankelijk beschouwd mogen worden. Omdat er enkele punten bij zitten die wel hout snijden, hebben we deze bemerkingen/bedenkingen toch inhoudelijk beoordeeld. Hieronder gaan wij hierop in.

Behoort bij besluit van burgemeester en wethouders van Winterswijk van 7 april 2016
behorend bij vergunning zaaknummer Z2023-0000
gemeente Winterswijk
Behoort bij besluit van burgemeester

a. Drukontlasting onderbunker (paragraaf 14.8 van de vergunning)
De WMU heeft ingenieursgroep Brokatech een onderzoek uit laten voeren naar de voorgeschreven maatregelen. Uit de rapportage van dit onderzoek (die tijdens deze bijeenkomst overhandigd werd) komt een alternatief naar voren waarmee ook een acceptabel risico bereikt kan worden. Gevraagd wordt om dit alternatief over te nemen.

De beoordeling
Het voorgestelde alternatief behelst het volgende:

- een temperatuurbewaking op de molenkamer;
- een gecombineerde explosieontlasting in de pijp tussen de hamermolen en onderbunker met als alternatief hierop een explosieonderdrukking;
- regelmatige technische controles;
- periodieke controle op de elektrische installatie.

Als deze maatregelen uitgevoerd worden, blijft er een acceptabel risico over, volgens de risicobeoordeling die Brokatech volgens de RASE-systematiek uitgevoerd heeft.

Uit de overgelegde rapportage wordt niet duidelijk dat het alternatief een even hoge of hogere veiligheid biedt dan de voorschriften bieden. Gezien deze onduidelijkheid, het ontbreken van een motivering voor het alternatief in combinatie met het feit dat dit punt buiten de bedenkingentermijn ingebracht is, zien wij geen reden om de voorschriften op dit punt aan te passen.

b. T.a.v. voorschrift 6.3.1 (frequentieregeling ventilator)
Ook hier heeft ingenieursgroep Brokatech naar gekeken en wordt de rapportage ervan overgelegd. De conclusie is dat een frequentieregeling op de ventilator in het geval van de WMU geen merkbaar effect op het energieverbruik zal hebben. Voorgesteld wordt om dit voorschrift te schrappen.

De beoordeling
In het betreffende voorschrift staat dat er op de koelerventilator een frequentieregeling aangebracht moet worden, tenzij aangetoond kan worden dat deze maatregel zich niet binnen 5 jaar terugverdient. In de overgelegde rapportage wordt aannemelijk gemaakt dat in de situatie bij de WMU de energiewinst zeer gering zal zijn en niet in verhouding zal staan met de kosten die ervoor gemaakt moeten worden.

Ondanks dat dit punt buiten de bedenkingentermijn is ingediend en niet duidelijk aangetoond wordt dat de voorgeschreven maatregel zich niet binnen 5 jaar terug zal verdienen, vinden wij wel dat voldoende aannemelijk gemaakt wordt dat het opleggen van dit voorschrift geen significant milieurendement oplevert en daarom onnodig bezwarend is.
Voorschrift 6.3.1 wordt geschrapt.

c. T.a.v. voorschrift 6.3.7 (gebruik restwarmte van het spuiwater)
Aangegeven wordt dat aan dit voorschrift al wordt deels voldaan (het condensaat gaat nu al retour), en het gaat hier om slechts 100 à 200 liter per week, wat zodanig gering is dat het niet rendabel is om hieruit warmte terug te winnen.

Behoort bij besluit van burgemeester en wethouders van Winterswijk van 7 april 2016
behorend bij vergunning zaaknummer Z2023-0000
gemeente Winterswijk
Behoort bij besluit van burgemeester

De beoordeling
In het betreffende voorschrift staat dat de restwarmte in het spuiwater en condensaat zoveel mogelijk gebruikt moet worden als verwarmingsbron voor de ontgasser, tenzij aangetoond kan worden dat deze maatregel zich niet binnen 5 jaar terugverdient.

Op 17 augustus kwam er een onderzoeksrapport bij ons binnen van het bedrijf CMI Energy Services, dat i.o.v. de WMU onderzoek gedaan heeft naar mogelijke energiebesparing voor de stoomketel. Het is een uitvoerige rapportage waarin de kosten van de voorgeschreven maatregelen afgezet worden tegen de baten ervan. De conclusie luidt dat de WMU alle economisch haalbare maatregelen al genomen heeft en dat de aanvullende, voorgeschreven maatregelen economisch niet verantwoord zijn (aantoonbaar niet terugverdienbaar binnen 5 jaar).

Ondanks dat dit punt buiten de bedenkingentermijn is ingediend, is overtuigend aangetoond dat de voorgeschreven maatregel zich niet binnen 5 jaar terug zal verdienen. Omdat het opleggen van dit voorschrift geen significant milieurendement oplevert, is het daarom naar onze mening onnodig bezwarend.
Het betreffende voorschrift wordt geschrapt.

d. T.a.v. voorschrift 6.3.8 (lekdichtheidscontrole op de brander van de stoomketel)
Gevraagd wordt hoe de gemeente aan dit voorschrift komt en waartoe het dient.

De beantwoording
Tijdens de mondelinge toelichting is al aangegeven dat dit voorschrift beoogt het energieverbruik te beperken. Het voorschrift is afgeleid van een bewezen techniekmaatregel uit de publicatie Milieu-informatie mengvoederindustrie T03, versie 1a 2002, uitgave van InfoMil.

e. T.a.v. voorschrift 14.2.1 (NEN-normen)
Gevraagd wordt aan te geven wat de in dit voorschrift opgenomen normen inhouden.

De beantwoording
De exacte inhoud is niet beschikbaar, maar samengevat komt het op het volgende neer:

NEN-EN 50015
Elektrisch materieel voor plaatsen waar ontploffingsgevaar kan heersen - Olievulling "o"

NEN-EN 50017
Elektrisch materieel voor plaatsen waar ontploffingsgevaar kan heersen - Zandvulling "q"

NEN-EN 50020
Elektrisch materieel voor plaatsen waar ontploffingsgevaar kan heersen - Groep I - Intrinsiek-veilige systemen - Deel 1: Constructie en beproeving.

Het gaat erom dat het bedrijf dat de installaties keurt of installeert, weet aan welke eisen voldaan moet worden. Gekwalificeerde bedrijven kennen de inhoud van de normen.

Behoort bij besluit van burgemeester en wethouders van Winterswijk van 7 april 2016
behorend bij vergunning zaaknummer Z2023-0000
gemeente Winterswijk
Behoort bij besluit van burgemeester

Bij nadere beschouwing blijken de NEN-EN-IEC normen 60079-0 en 60070-2 niet op de WMU van toepassing te zijn. Deze normen gaan namelijk over gasontploffingen. Het voorschrift is aangepast door het schrappen van de NEN-EN-IEC normen 60079-0 en 60070-2.

14 Overige wijzigingen t.o.v het ontwerp

Bij nadere beschouwing zijn ten opzichte van het ontwerp van de vergunning de volgende wijzigingen aangebracht:

1. Voorschrift 10.1.1 en 10.1.2
In beide voorschriften werd verwezen naar hetzelfde emissiepunt. Dit is zodanig aangepast dat voorschrift naar de juiste emissiepunten verwijzen.

2. Er is een voorschrift toegevoegd (voorschrift 7.2.9) dat de vergunninghouder verplicht een registratie bij te houden van het aantal vrachtwagenbewegingen dat op werkdagen tussen 07.00 en 19.00 uur op het terrein van de inrichting plaatsvindt. Dit aantal is namelijk beperkt tot 18. Het voorschrift heeft tot doel achteraf vast te kunnen stellen of het maximaal voorgeschreven aantal vrachtwagenbewegingen al dan niet overschreden is.
Dit voorschrift draagt naar onze mening bij tot een verhoogde rechtszekerheid voor zowel omwonenden als de vergunninghouder. Uit recente jurisprudentie blijkt dat het opnemen van een dergelijk voorschrift niet onnodig bezwarend is.

15 Conclusie

Gelet op bovenstaande overwegingen met betrekking tot de gevolgen voor het milieu die de inrichting kan veroorzaken, kan de aangevraagde vergunning in zijn geheel worden verleend. De mogelijke nadelige gevolgen voor het milieu kunnen worden voorkomen dan wel tot een acceptabel niveau worden beperkt door de aan deze vergunning verbonden voorschriften/beperkingen.

16 Besluit

Burgemeester en wethouders besluiten:

- Aan de Winterswijkse Mengunie b.v., voor de inrichting gelegen aan de Wooldseweg 28 te Winterswijk, de bij besluit van het college van B&W van 23 juni 1998 onder nr. VI-4-5 verleende milieuvergunning te actualiseren en daarvoor een nieuwe, de gehele inrichting omvattende milieuvergunning te verlenen;
- aan de vergunning bijgaande gewaarmerkte voorschriften te verbinden;
- dat voorschriften verbonden aan eerdere vergunningen hierbij komen te vervallen;
- dat de volgende onderdelen behorend bij de bij besluit van het college van B&W van 23 juni 1998 onder nr. VI-4-5 verleende milieuvergunning deel uitmaken van de vergunning:
  - de aanvraag (9 bladen)
  - de tekening, schaal 1:100
  - het akoestisch rapport “geluidsituatie rond de Winterswijkse Mengunie b.v. (WMU) te Winterswijk, nr. 96.141.2” van akoestisch adviesbureau Van der Boom b.v. alsmede het aanvullend

Behoort bij besluit van burgemeester en wethouders van Winterswijk van 7 april 2016
behorend bij vergunning zaaknummer Z2023-0000
gemeente Winterswijk
Behoort bij besluit van burgemeester

akoestisch onderzoek faxbericht d.d. 18 december 1997, Hoofdstuk 4 Conclusies en Maatregelen"
- toelichting aanvraag milieuvergunning (5 pagina's)
- Milieutechnisch onderzoek luchtemissies stof, rapport R60 227A1.MVL door Lichtveld Buis & Partners b.v.
- een opgave van het energieverbruik, getiteld: "Analyse energiegebruik"
- een toevoegend schrijven van 29 januari 1998 van dhr. H.W. van Noordt Wieringa, juridisch adviseur van de Winterswijkse Mengunie b.v., aangaande de geluidnormering
- het rapport "Oriënterend geuronderzoek bij de Winterswijkse Mengunie b.v. november 1997 nr. BL97.1116.01 van Buro Blauw b.v.

NIEUW

- dat de volgende onderdelen die bij het beoordelen van de bedrijfsactiviteiten gebruikt zijn deel uitmaken van de vergunning:
  - het rapport "Stofexplosierisico's in mengvoederfabriek van WMU b.v. te Winterswijk", referentie VBI01/0094 van ISMA International Safety & Risk Management Group van februari 2002
  - een berekening van de geuruitworp volgens "Geurnorm 3.0".

Ondertekening

Winterswijk, 20 september 2005

Namens burgemeester en wethouders

T.J.M. Verheeven
afdelingsmanager Vergunningen

Behoort bij besluit van burgemeester en wethouders van Winterswijk van 7 april 2016
behorend bij vergunning zaaknummer Z2023-0000
gemeente Winterswijk
Behoort bij besluit van burgemeester

Beroepsmogelijkheid

Tegen dit besluit kan tot en met zes weken met ingang van de dag na de dag waarop een exemplaar van het besluit ter inzage is gelegd beroep worden ingesteld bij de Afdeling Bestuursrechtspraak van de Raad van State.

Het beroep kan worden ingesteld door:
degenen die bedenkingen hebben ingebracht tegen het ontwerp van het besluit;
de betrokken adviseurs die gebruik hebben gemaakt van de gelegenheid advies uit te brengen over het ontwerp van de beschikking;
degenen die bedenkingen hebben tegen wijzigingen die bij het nemen van het besluit ten opzichte van het ontwerp daarvan zijn aangebracht;
belanghebbenden aan wie redelijkerwijs niet kan worden verweten geen bedenkingen te hebben ingebracht tegen het ontwerp van het besluit.

Het beroepschrift moet worden ondertekend en moet ten minste de volgende gegevens bevatten:
de naam en het adres van de indiener;
de dagtekening;
een omschrijving van het besluit waartegen het beroep is gericht;
de gronden van het beroep.

Bij het beroepschrift moet zo mogelijk een afschrift van het besluit waarop het geschil betrekking heeft, worden overgelegd.

Het beroepschrift moet in tweevoud worden gezonden aan de Raad van State, Afdeling bestuursrechtspraak, Postbus 20019, 2500 EA 's-Gravenhage.

Voor indiening van een beroepschrift is griffierecht verschuldigd.

Indien beroep is ingesteld tegen dit besluit kan ook om een voorlopige voorziening worden gevraagd indien onverwijlde spoed dat vereist. Het verzoek moet worden gedaan bij de Voorzitter van de Afdeling bestuursrechtspraak. Daarbij is opnieuw griffierecht verschuldigd.

Voorts wijzen wij op het volgende.

Andere wetten enz.

Het verlenen van deze vergunning houdt niet in, dat hiermee is voldaan aan de bepalingen die in andere wetten, verordeningen etc. (zoals de Woningwet, bouwverordeningen, brandveiligheidsverordening of bestemmingsplan) zijn gesteld dan wel op grond hiervan kunnen worden voorgeschreven.

Behoort bij besluit van burgemeester en wethouders van Winterswijk van 7 april 2016
behorend bij vergunning zaaknummer Z2023-0000
gemeente Winterswijk
Behoort bij besluit van burgemeester

Vergunning

Deze vergunning geldt voor een ieder die de inrichting drijft. Deze vergunning vervalt (geheel of gedeeltelijk), indien de inrichting niet binnen drie jaar nadat de vergunning onherroepelijk is geworden, is voltooid en in werking is gebracht.

Vervallen vergunning

Deze vergunning vervangt met ingang van het tijdstip waarop zij van kracht wordt alle eerder voor de inrichting verleende vergunningen en meldingen; deze vervallen op het tijdstip waarop deze vergunning onherroepelijk wordt.

Behoort bij besluit van burgemeester en wethouders van Winterswijk van 7 april 2016
behorend bij vergunning zaaknummer Z2023-0000
gemeente Winterswijk
Behoort bij besluit van burgemeester

INHOUDSOPGAVE CONSIDERANS

1 Algemeen 1
1.1 Beschrijving 1
1.2 Aard van de inrichting/ NAW-gegevens 1
1.3 Huidige vergunningsituatie 1
2 Aanleiding voor actualisatie 2
3 Gebezigde activiteiten 2
4 Gevolgde procedure 2
5 Coördinatie Woningwet (Ww) 2
6 Coördinatie Wet verontreiniging oppervlakte wateren (Wvo) 2
7 Convenanten 3
8 Toekomstige ontwikkelingen 3
9 Aspecten die bij deze beschikking worden betrokken 3
9.1 Afval en afvalwater 3
9.2 Geluid 3
9.3 Lucht / Geur 3
9.4 Bodem/Grondwater 3
9.5 Energie en water 4
9.6 (Externe) Veiligheid 4
10 Algemene Milieuzorg 4
10.1 Afvalstoffen (preventie en scheiding) 4
10.2 Bodem 4
10.3 Energie (preventie) 4
10.4 Geluid 5
10.5 Trillingen 6
10.6 Grond- en hulpstoffen 7
10.7 Lucht (zie ook onder hoofdstuk 13 Bedenkingen) 8
10.8 Geur 8
10.9 (Externe) Veiligheid 9
10.10 Brandveiligheid 10
10.11 Vervoer 12
11 Overige toetsing 12
11.1 Besluit externe veiligheid inrichtingen 13
11.2 Geen strijd met andere regelgeving 13
12 Europese richtlijnen 13
12.1 IPPC richtlijn 13
12.2 Vogel- en Habitatrichtlijn 13
13 Bedenkingen 13
13.1 Algemeen 14
13.2 Behandeling van de schriftelijke bedenkingen 14
13.3 Mondeling ingebrachte bemerkingen/bedenkingen 14
14 Overige wijzigingen t.o.v het ontwerp 18
15 Conclusie 21
16 Besluit 21
Ondertekening 21
..... 22

Behoort bij besluit van burgemeester en wethouders van Winterswijk van 7 april 2016
behorend bij vergunning zaaknummer Z2023-0000
gemeente Winterswijk
Behoort bij besluit van burgemeester

Beroepsmogelijkheid 23
Andere wetten enz. 23
Vergunning 24
Vervallen vergunning 24

Behoort bij besluit van burgemeester en wethouders van Winterswijk van 7 april 2016
behorend bij vergunning
zaaknummer Z2023-0000[illegible]

Behoort bij de beschikking van het college van burgemeester en wethouders van de Gemeente **Winterswijk** van: 20 september 2005 nr. IX-3-4

M I L I E U V E R G U N N I N G

VOOR

de WINTERSWIJKSE MENGUNIE B.V.
Wooldseweg 28
7102 EE WINTERSWIJK

-.-

V O O R S C H R I F T E N

M I L I E U V E R G U N N I N G

Behoort bij besluit van burgemeester en wethouders van Winterswijk van 7 april 2016
behorend bij vergunning
zaaknummer Z2023-0000
gemeente Winterswijk
Behoort bij besluit van burgemeester

INHOUD

1 Algemene aspecten 4
1.1 Algemeen 4
1.2 Inrichting schoon houden 4
1.3 Buiten gebruik stellen installaties 4
1.4 Nazorg 4
1.5 Ongedierte 5
1.6 Personeel, instructie en bedieningsvoorschriften 5
1.7 Klachten 6
1.8 Milieulogboek 6
1.9 Melding bijzondere voorvallen 6
2 Afvalstoffen 6
2.1 Algemeen 6
2.2 Afvalstoffenboekhouding 7
3 Afvalwater 7
3.1 Algemene lozingseisen 7
3.2 Riolering 8
4 Bodem 8
4.1 Bodembescherming 8
5 Beperken brandgevaar 9
5.1 Plaatsing en aanwezigheid van blusmiddelen brandbestrijdingsmiddelen 9
6 Energie 9
6.1 Zorgplicht energiebesparing algemeen 9
6.2 Registratie energieverbruik 10
6.3 Energiebesparing in het productieproces 10
7 Geluid en Trillingen 10
7.1 Doelvoorschriften, normen voor geluidbelasting 10
7.2 Middelvoorschriften, activiteiten 11
7.3 Middelvoorschriften. Trillinghinder en contactgeluid 14
8 Heftruck 15
8.1 Algemene aspecten 15
9 Lichthinder 16
9.1 Lichthinder algemeen 16
10 Lucht 16
10.1 Aanpak conform de NeR 16
10.2 Beperking van geurhinder 17
10.3 Emissiebronnen en het gebruik van nageschakelde technieken 17
11 Opslag van nitraathoudende meststoffen type B en C in een opslagloods 18
11.1 Opslagplaats voor kunstmest 18
11.2 Brandveiligheid kunstmestopslag 19
12 Gasgestookte stoomketel. 19
12.1 Algemeen 19
12.2 Afstelling en onderhoud 20
12.3 Keuringen inbedrijfname 20
12.4 Herkeuringen 20
12.5 Wijzigingen en reparaties 20
13 Opslag van melasse en vet in bovengrondse tanks. 20
13.1 Algemeen 21

Behoort bij besluit
van burgemeester
en wethouders van
Winterswijk van
7 april 2016
behorend
bij vergunning
zaaknummer
Z2023-0000

14 Veiligheid 21
14.1 Algemeen 21
14.2 Elektrische installatie 22
14.3 Bestrijding stof 22
14.4 Beperken brandgevaar 23
14.5 Veiligheidsvoorzieningen bij werkzaamheden 23
14.6 Voorkomen ontstekingsbronnen 24
14.7 Beperken van de effecten van explosies 24
14.8 Hamermolen 24
14.9 Elevatoren 25
14.10 Maatregelen bij calamiteiten 25
15 Begrippenlijst 26

Behoort bij besluit van burgemeester en wethouders van Winterswijk van 7 april 2016
behorend bij vergunning
zaaknummer Z2023-0000
gemeente Winterswijk
Behoort bij besluit van burgemeester

1 Algemene aspecten

1.1 Algemeen

1.1.1 De inrichting is in overeenstemming met de aanvraag van september 1996, de bijbehorende bescheiden alsmede tekeningen, tenzij de aan de vergunning verbonden voorschriften anders bepalen.

1.1.2 De voorschriften van deze vergunning zijn ook van toepassing op het laden en lossen van goederen tenzij anders vermeld. Wegtransportmiddelen maken gedurende de tijd dat ze binnen de inrichting zijn deel uit van de inrichting.

1.1.3 Onderhoudswerkzaamheden of voorzienbare bijzondere voorvallen, waarvan redelijkerwijs moet worden aangenomen dat deze gevaar, schade of hinder kunnen veroorzaken, dan wel dat hiervan in de omgeving meer hinder zal worden ondervonden dan uit de normale bedrijfsvoering voortvloeit, zijn ten minste 2 dagen voor de aanvang van de uitvoering aan het bevoegd gezag gemeld. De vergunninghouder maakt dit gelijktijdig ook bij de bewoners in de directe omgeving van de inrichting bekend.

1.1.4 Degene die de inrichting drijft doet en laat alles na dat in redelijkheid gevergd kan worden om gevaar, schade en hinder buiten de inrichting te voorkomen of te beperken.

1.2 Inrichting schoon houden

1.2.1 De inrichting, met inbegrip van de hierin aanwezige apparatuur en het open terrein, wordt schoon gehouden en verkeert in goede staat van onderhoud. Bedrijfsstoringen worden zo snel mogelijk opgeheven.

1.3 Buiten gebruik stellen installaties

1.3.1 Buiten gebruik gestelde procesapparatuur, procesleidingen en tanks zijn gereinigd en worden geïsoleerd van andere in gebruik zijnde installaties, bijvoorbeeld door middel van het afblinden van leidingen.

1.4 Nazorg

1.4.1 Uiterlijk drie maanden voordat de activiteiten van de inrichting worden beëindigd, wordt hiervan schriftelijk melding gedaan aan het bevoegd gezag. Bij deze melding worden tevens aangegeven wat de wijze en termijn is waarop de in de inrichting aanwezige grond-, hulp en afvalstoffen en milieuschadelijke stoffen zullen zijn verwijderd.

Behoort bij besluit van burgemeester en wethouders van Winterswijk van 7 april 2016
behorend bij vergunning
zaaknummer Z2023-0000
gemeente Winterswijk
Behoort bij besluit van burgemeester

1.5 Ongedierte

1.5.1 Het aantrekken van insecten, knaagdieren, vogels en ander ongedierte wordt zoveel mogelijk voorkomen. Zo vaak de omstandigheden daartoe aanleiding geven, vindt een doelmatige bestrijding van insecten, knaagdieren en ander ongedierte plaats. Wanneer bestrijdingsmiddelen worden toegepast, gebeurt dit zodanig dat geen gevaar voor de omgeving ontstaat. Vogels worden zonodig weggevangen.

1.6 Personeel, instructie en bedieningsvoorschriften

1.6.1 De procesvoering wordt door terzake kundig personeel uitgevoerd.

1.6.2 De vergunninghouder geeft alle binnen de inrichting werkzame personen en iedere medewerker als hij binnen de inrichting komt te werken (zo nodig schriftelijk) duidelijke instructies omtrent de volgende zaken:

- het gebruik en het opruimen van (gemorste) schadelijke stoffen of bestrijdingsmiddelen;
- het schoonmaken van het bedrijf;
- het preventief onderhoud van machines;
- het praktisch gebruik van blusmiddelen;
- hoe te handelen bij brand of calamiteiten.

1.6.3 In de controlekamer is te allen tijde een duidelijke instructie voor het bedienend personeel aanwezig waarin is aangeven welke handelwijze wordt gevolgd ter voorkoming van gevaar schade en hinder bij:

- het opstarten van de installatie;
- het in bedrijf zijn van de installatie;
- het stoppen van de installatie;
- calamiteiten.

1.6.4 Personen die betrokken zijn bij opslag verlading of verwerking van de binnen de inrichting aanwezige stoffen, zijn zodanig geïnstrueerd dat zij op de hoogte zijn van:

- het gevaar, de schade of hinder welke deze stoffen buiten de inrichting kunnen veroorzaken;
- de werkwijze die in acht genomen moet worden teneinde gevaar, schade of hinder in de omgeving te voorkomen;
- de maatregelen die bij incidenten genomen dienen te worden teneinde gevaar, schade of hinder in de omgeving te beperken.

1.6.5 Een kopie van de aan de vergunning verbonden voorschriften dient te allen tijde op het bedrijf ter inzage aanwezig te zijn.

1.6.6 De schriftelijke instructie wordt actueel gehouden.

Behoort bij besluit van burgemeester en wethouders van Winterswijk van 7 april 2016
behorend bij vergunning
zaaknummer Z2023-0000
gemeente Winterswijk
Behoort bij besluit van burgemeester

1.7 Klachten

1.7.1 De klachten die bij de inrichting worden gemeld, worden door vergunninghouder geregistreerd. De klachtenregistratie wordt jaarlijks in het milieulogboek opgenomen. De klachten die bij het bevoegd gezag of bij de politie binnenkomen en waar de vergunninghouder reeds op is aangesproken, worden ook geregistreerd.

1.8 Milieulogboek

1.8.1 In de inrichting wordt een milieulogboek bijgehouden waarin alle milieurelevante gegevens zijn opgenomen.

1.8.2 Het milieulogboek bevat in ieder geval de volgende gegevens:

- deze beschikking alsmede overige relevante (milieu)vergunningen;
- de resultaten van de in deze vergunning voorgeschreven keuringen en/of metingen en registraties daarvan;
- de resultaten van de in deze vergunning voorgeschreven onderzoeken;
- de bevindingen van alle inspecties die met betrekking tot de zorg voor het milieu van belang zijn, waaronder de checklisten als bedoeld in hoofdstuk 14;
- de registratie van bedrijfsafvalstoffen;
- gas-, elektriciteit- en waterverbruik per bedrijfsonderdeel en in totaal per jaar, inclusief de jaarlijkse analyse ervan;
- certificaten of bewijzen van de installatie van bijv. filters en andere voorzieningen;
- certificaten of bewijzen van het onderhoud, de keuringen en controles van in de inrichting aanwezige voorzieningen en installaties.

1.8.3 Het milieulogboek wordt maandelijks door of namens de bedrijfsleiding geactualiseerd en geparafeerd.

1.8.4 Het milieulogboek is te allen tijde beschikbaar voor de controlerend ambtenaar. De in het logboek opgenomen gegevens worden ten minste vijf jaar bewaard.

1.9 Melding bijzondere voorvallen

1.9.1 Van elk niet-voorzienbaar bijzonder voorval wordt binnen 24 uur aangifte gedaan aan het bevoegd gezag en de politie. Onder een niet-voorzienbaar bijzonder voorval wordt verstaan een reeds ontstane operationele afwijking die buiten de grens van de inrichting (mogelijk) waarneembaar is of die zich als zodanig kan ontwikkelen.

2 Afvalstoffen

2.1 Algemeen

2.1.1 Binnen de inrichting zijn geen afvalstoffen gestort, begraven of verbrand en er mogen geen afvalstoffen of met afvalstoffen verontreinigd water op of in de bodem gebracht worden.

Behoort bij besluit van burgemeester en wethouders van Winterswijk van 7 april 2016
behorend bij vergunning zaaknummer Z2023-0000
gemeente Winterswijk

2.1.2 Het bedrijfsafval wordt in de inrichting bewaard in goed gesloten containers van onbrandbaar materiaal en het wordt regelmatig uit de inrichting afgevoerd naar een daartoe ingerichte opslagplaats of verwerkingsinrichting. Tijdens het bewaren en afvoeren verspreidt zich geen afval in of buiten de inrichting.

2.1.3 Het vullen en de opslag van een afvalcontainer gebeurt zodanig dat geen afval naast de container valt en geen afval wegwaait. Afvalstoffen worden regelmatig uit de inrichting afgevoerd. Bij het afvoeren verspreidt zich geen afval buiten de inrichting.

2.1.4 Afvalstoffen zijn zodanig opgeslagen, bewerkt en verwerkt dat geen geur- en stofemissie naar de omgeving ontstaat.

2.1.5 Afvalstoffen zijn waar mogelijk afgevoerd naar de meest milieuhygiënisch verantwoorde en doelmatige bestemming die bij de soort afvalstof past.

2.1.6 Indien de inrichting buiten werking wordt gesteld, zijn alle afvalstoffen uit de inrichting verwijderd volgens de geldende wettelijke vereisten.

2.1.7 Afvalstoffen of met afvalstoffen verontreinigd water worden niet in de bodem gebracht. Gedurende het bewaren of gebruiken van afvalstoffen op de bodem treedt geen verontreiniging op.

2.1.8 Het ontstaan van afval wordt zoveel mogelijk voorkomen dan wel beperkt. Degene die de inrichting drijft:

- treft maatregelen of voorzieningen die ertoe bijdragen dat binnen de inrichting het ontstaan van afval wordt voorkomen of beperkt;
- geeft op verzoek van het bevoegd gezag aan welke maatregelen of voorzieningen hij heeft getroffen of zal treffen.

2.2 Afvalstoffenboekhouding

2.2.1 Van de uit de inrichting afgevoerde bedrijfsafvalstoffen is een administratie, de afvalstoffenboekhouding, aanwezig. Deze afvalstoffenboekhouding bevat ten minste:

- de hoeveelheden van de soorten afvalstoffen die vrijkomen;
- door welke inzamelaar en naar welke verwerkers of bewaarinrichting de stoffen zijn afgevoerd en de datum van afvoer uit de inrichting.

2.2.2 De gegevens van de afvalstoffenboekhouding zijn ten minste tot vijf jaar na het moment van registratie in de inrichting aanwezig en beschikbaar.

3 Afvalwater

3.1 Algemene lozingseisen

3.1.1 Bedrijfsafvalwater dat:

- grove of snel bezinkende bedrijfsafvalstoffen bevat;

Behoort bij besluit van burgemeester en wethouders van Winterswijk van 7 april 2016
behorend bij vergunning
zaaknummer Z2023-0000
gemeente Winterswijk
Behoort bij besluit van burgemeester

- zand met een gemiddelde korreldiameter van meer dan 0,5 mm bevat;
- een gevaarlijke afvalstof is waarvan kan worden voorkomen dat deze in de riolering terechtkomt;
- stankoverlast buiten de inrichting veroorzaakt;
  - wordt niet in het openbaar riool gebracht.

3.1.2 Bedrijfsafvalwater wordt overigens slechts in het openbaar riool gebracht indien door de samenstelling, eigenschappen of hoeveelheid ervan:

- de doelmatige werking van een openbaar riool, een door een bestuursorgaan beheerd zuiveringstechnisch werk of de bij een zodanig openbaar riool of zuiveringstechnisch werk behorende apparatuur niet wordt belemmerd;
- de verwerking van slib, verwijderd uit een openbaar riool of een door een bestuursorgaan beheerd zuiveringstechnisch werk, niet wordt belemmerd en;
- de nadelige gevolgen voor de kwaliteit van het oppervlaktewater zoveel mogelijk worden beperkt.

3.2 Riolering

3.2.1 De opslag, overslag, bewerking en/of verwerking van materialen, grondstoffen, hulpstoffen, producten en nevenproducten vindt plaats volgens het principe van 'good housekeeping'. Dit houdt in dat de vergunninghouder is gehouden te doen en na te laten hetgeen redelijkerwijs gevergd kan worden om te voorkomen dat het van vloer- en terreinoppervlakken afkomstige schrob- en hemelwater onnodig wordt verontreinigd.

4 Bodem

4.1 Bodembescherming

4.1.1 Wanneer een verontreiniging van de bodem optreedt of opgetreden is, of dit vermoed wordt, moet degene die de inrichting drijft dit terstond melden aan burgemeester en wethouders van de gemeente Winterswijk.

4.1.2 Bij een verontreiniging van de bodem zowel binnen als buiten de inrichting, zoals bedoeld in het vorige voorschrift, moet degene die de inrichting drijft:

- al het nodige ondernemen om verdere verontreiniging te voorkomen;
- de aard, mate en omvang van de verontreiniging op een door burgemeester en wethouders van de gemeente Winterswijk bepaalde wijze vast laten stellen;
- de opgetreden verontreiniging binnen een door burgemeester en wethouders te bepalen termijn ongedaan maken;
- eventuele objecten zoals bijvoorbeeld leidingen, buizen en kabels, die met verontreinigende stoffen in aanraking zijn geweest, controleren op aantasting en indien nodig, herstellen of vervangen.

4.1.3 Waar vloeibare bodembedreigende grond-, hulp- en afvalstoffen worden bewaard en gebruikt, zijn de vloeren vloeistofdicht.

4.1.4 Het is verboden om vloeistoffen in de bodem te brengen, tenzij het hemelwater of drinkwater betreft waaraan geen verontreinigende stoffen toegevoegd zijn.

Behoort bij besluit van burgemeester en wethouders van Winterswijk van 7 april 2016
behorend bij vergunning
zaaknummer Z2023-0000
gemeente Winterswijk
Behoort bij besluit van burgemeester
zaaknummer Z2023-0000

4.1.5 Gemorste of gelekte potentieel bodemverontreinigende stoffen en gevaarlijke stoffen worden zo snel mogelijk geabsorbeerd en opgeruimd. Hiertoe zijn voldoende opruimmiddelen of absorptiemiddelen aanwezig.

4.1.6 Voorzieningen zijn getroffen om te voorkomen dat gemorste gevaarlijke stoffen (waaronder kunstmeststoffen) of bestrijdingsmiddelen in de bodem, in de openbare riolering of in het oppervlaktewater kunnen raken.

5 Beperken brandgevaar

5.1 Plaatsing en aanwezigheid van blusmiddelen brandbestrijdingsmiddelen

5.1.1 Teneinde een begin van brand effectief te kunnen bestrijden, zijn tenminste de op de bij deze vergunning behorende plattegrondtekening(en) aangegeven brandblusmiddelen aanwezig. De brandblusmiddelen zijn op de aangegeven plaatsen aanwezig en gevuld.

5.1.2 Brandblusmiddelen zijn steeds voor onmiddellijk gebruik beschikbaar en kunnen onbelemmerd worden bereikt. De watervoorziening van slanghaspels is doeltreffend tegen vorst beschermd. Draagbare blustoestellen, slanghaspels en andere brandblusmiddelen of brandbestrijdingsinstallaties worden jaarlijks door een deskundige gecontroleerd op hun deugdelijkheid. De resultaten van deze inspectie moeten worden vastgelegd in een logboek dat ten minste twee jaar bewaard blijft. Het onderhoud van draagbare blustoestellen geschiedt overeenkomstig NEN-EN3 - t/m 5 en NEN-EN-671-1. Inspecties worden uitgevoerd door een REOB-erkend bedrijf. Na inspectie worden de brandblusmiddelen voorzien van een sticker met inspectiedatum.

5.1.3 Brandblusmiddelen zijn duidelijk zichtbaar geplaatst.

6 Energie

6.1 Zorgplicht energiebesparing algemeen

6.1.1 De vergunninghouder besteedt aandacht aan de mogelijkheden van het terugdringen van het energieverbruik die zich onder meer voordoen bij het vervangen van elektrische apparaten. Energiebesparingen worden waar mogelijk doorgevoerd.

6.1.2 De vergunninghouder houdt zich op de hoogte van de nieuwste mogelijkheden om het energieverbruik per producteenheid en het totale energieverbruik te verminderen ten gevolge van de bedrijfsactiviteiten en het transport.

6.1.3 Het productieproces wordt uitgevoerd met een zo zuinig mogelijk gebruik van externe energiebronnen. Het onnodig laten werken van machines moet worden voorkomen. Hiertoe moeten waar mogelijk tijdschakelaars aangebracht zijn.

Behoort bij besluit van burgemeester en wethouders van Winterswijk van 7 april 2016
behorend bij vergunning
zaaknummer Z2023-0000
gemeente Winterswijk
Behoort bij besluit van burgemeester

6.2 Registratie energieverbruik

6.2.1 Het energieverbruik wordt elke maand geregistreerd. Het verbruik aan elektriciteit en aardgas wordt apart gemeten en vastgelegd.

6.2.2 De geregistreerde gegevens worden ten minste vijf jaar in de inrichting bewaard.

6.2.3 De geregistreerde gegevens worden eenmaal per jaar geanalyseerd. Hierbij worden de volgende gegevens verzameld en beoordeeld:

- de (met de getroffen energiebesparende maatregelen) behaalde procentuele verandering van het energieverbruik ten opzichte van de voorgaande 5 jaren;
- de mogelijkheden tot verdere reductie van het energiegebruik.

6.3 Energiebesparing in het productieproces

6.3.1 Aan de compressor dient jaarlijks onderhoud gepleegd te worden waarbij speciale aandacht moet zijn voor het voorkómen van lekverliezen.

6.3.2 De compressor mag niet onnodig in werking zijn.

6.3.3 Bij de aanzuiging van verbrandingslucht voor de stoomketel moet zoveel mogelijk gebruik gemaakt worden van warme (voorverwarmde) lucht.

6.3.4 Bij vervanging van de brander van de stoomketel dient een modulerende brander geïnstalleerd te worden.

6.3.5 De ketelromp, het ketelfront, de leidingen, afsluiters en flenzen moeten geïsoleerd zijn volgens het CINI-handboek “Isolatie voor de industrie”.

6.3.6 De brander van de stoomketel moet voorzien zijn van een automatische lekdichtheidscontrole. Deze maatregel geldt niet wanneer de stoomketel gedurende een aaneengesloten productieduur minder dan zes regelstops maakt. Dit voorschrift geldt ook niet wanneer de stoomketel voorzien is van een modulerende brander.

7 Geluid en Trillingen

7.1 Doelvoorschriften, normen voor geluidbelasting

7.1.1 Het langtijdgemiddeld beoordelingsniveau ($L_{Ar,LT}$) veroorzaakt door de in de inrichting aanwezige toestellen, werktuigen en installaties en de door de in de inrichting verrichte werkzaamheden en/of activiteiten mag in de representatieve bedrijfssituatie ter plaatse van de emissiepunten 2, 4 en 5 als bedoeld in het van deze vergunning deel uitmakende akoestisch rapport nr. 96.141.2, niet meer bedragen dan:

- 55 dB(A) tussen 07.00 en 19.00 uur;
- 50 dB(A) tussen 19.00 en 20.15 uur met dien verstande dat de bedrijfscorrectie toegepast mag worden over de periode van 19.00 tot 23.00 uur.

Behoort bij besluit van burgemeester en wethouders van Winterswijk van 7 april 2016
behorend bij vergunning
zaaknummer Z2023-0000
gemeente Winterswijk
Behoort bij besluit van burgemeester

7.1.2 Onverminderd het gestelde in voorschrift 7.1.1 zijn geluidniveaus (L_{Amax}) van incidentele verhogingen die een gevolg zijn van de in de inrichting aanwezige toestellen werktuigen en installaties en door de in de inrichting verrichte werkzaamheden en/of activiteiten in ieder geval niet groter dan:

- 65 dB(A) tussen 07.00 en 19.00 uur;
- 60 dB(A) tussen 19.00 en 20.15 uur.

7.2 Middelvoorschriften, activiteiten

7.2.1 Deuren en ramen in de loshallen en de productieruimten zijn gesloten. Deuren worden slechts geopend voor het onmiddellijk doorlaten van personen en/of goederen.

7.2.2 Teneinde de in de voorschriften 7.1.1 en 7.1.2 genoemde geluidniveaus en de in voorschrift 7.4.2 trillingnormen niet te overschrijden moeten in ieder geval de volgende voorzieningen getroffen zijn:

a. Van de transportmiddelen in de inrichting moeten vorken, kettingen, lading en dergelijke op doelmatige wijze tegen rammelen zijn gewaarborgd;
b. De hamermolen, korrelpers en de overige motoren, machines en toestellen moeten zodanig zijn opgesteld/gemonteerd dat hierdoor geen trillinghinder buiten de inrichting veroorzaakt wordt. Hiertoe moeten de hamermolen en de korrelpers gemonteerd zijn op doelmatige veren of rubberen trillingisolatoren.

7.2.3 Leidingdoorvoeringen in de wanden en de afdekking van de compressorruimte zijn kierdicht uitgevoerd met plastisch blijvende kit.

7.2.4 Teneinde de in voorschrift 7.1.1 en 7.1.2 genoemde geluidniveaus niet te overschrijden moet de tweede korrelpers ten minste omkast zijn uitgevoerd en wel zodanig dat tussen de korrelpersinstallatie en de buitenschil van de fabriek een bufferruimte wordt gecreëerd van minimaal 0,5 m. De omkasting dient uitgevoerd te worden met ten minste 18 mm multiplex met geluidabsorptie aan de binnenkant en de buitenkant (in de bufferruimte).

7.2.5 In plaats van de in voorschrift 7.2.2 en 7.2.4 voorgeschreven materialen en constructies mogen in akoestisch en duurzaamheids opzicht gelijkwaardige of betere varianten toegepast worden. Hiervoor is vooraf wel toestemming nodig van burgemeester en wethouders.

7.2.6 Indien controle op, of berekening van de in voorschrift 7.1.1 of 7.1.2 vastgelegde geluidniveaus plaatsvindt, moet dit geschieden overeenkomstig de Handleiding meten en rekenen Industrielawaai (uitgave 1999, Ministerie van VROM). Ook de beoordeling van de meetresultaten moet overeenkomstig deze handleiding plaatsvinden.

7.2.7 Voorschrift 7.1.2 is niet van toepassing op vrachtverkeersbewegingen ten behoeve van de inrichting, afkomstig van maximaal 18 vrachtwagenauto's per dag, op en om het terrein van de inrichting tussen 07.00 en 19.00 uur.

Behoort bij besluit van burgemeester en wethouders van Winterswijk van 7 april 2016
behorend bij vergunning
zaaknummer Z2023-0000
gemeente Winterswijk
Behoort bij besluit van burgemeester

7.2.8 Op werkdagen mogen in de periode tussen 07.00 en 19.00 uur maximaal 18 vrachtwagenbewegingen op het terrein van de inrichting plaatsvinden.

7.2.9 Er moet een registratie bijgehouden worden van het aantal vrachtwagenbewegingen dat dagelijks in de periode tussen 07.00 en 19.00 uur op het terrein van de inrichting plaatsvindt. De geregistreerde aantallen moeten ten minste 2 jaar bewaard worden in het milieulogboek en te allen tijde voor inzage beschikbaar zijn.

7.2.10 Tussen 19.00 uur en 07.00 uur, alsmede op zon- en feestdagen mogen geen laad- en loswerkzaamheden plaatsvinden en mogen geen vrachtwagenbewegingen op het terrein van de inrichting plaatsvinden.

7.2.11 Van het in het vorige voorschrift genoemde verbod mag op werkdagen tussen 19.00 en 21.00 uur maximaal 12 maal per jaar afgeweken worden. Van een afwijking van het vorige voorschrift moet binnen 24 uur na gebruikmaking hiervan melding worden gedaan aan de gemeente Winterswijk. Tevens moet hiervan een aantekening gemaakt worden in het milieulogboek.

7.2.12 Om te voorkomen dat vrachtwagens tussen 21.00 en 07.00 uur het terrein van de inrichting op kunnen rijden moet dit terrein gedurende deze periode aan de zijde van de Wooldseweg duidelijk zichtbaar afgezet zijn met bijvoorbeeld een ketting, touw of lint. De afzetting mag wel geopend zijn voor personenauto's van en naar de woning maar mag vrachtwagens geen toegang verschaffen tot het terrein van de inrichting.

7.2.13 Het slaan op silo's mag uitsluitend plaatsvinden tussen 07.00 en 19.00 uur en mag alleen geschieden met een rubberen hamer.

7.2.14 Motorvoertuigen op het bedrijfsterrein mogen uitsluitend gebruikmaken van de rijroutes en rijrichtingen die in het van deze vergunning deel uitmakende akoestisch rapport nr. 96.141.2 (tekening 1) zijn aangegeven.

7.2.15 Het warmdraaien van motorvoertuigen is verboden. Het in werking zetten van motoren van motorvoertuigen op het terrein van de inrichting mag uitsluitend voor het drukopbouwen van remlucht van de voertuigen en mag niet eerder beginnen dan vijf minuten voor vertrek van het motorvoertuig uit de inrichting.

7.2.16 In de inrichting zijn alleen motorvoertuigen en andere apparaten, machines of installaties met een verbrandingsmotor in werking die is voorzien van een doelmatig uitlaatsysteem en in goede staat verkerende geluiddemper.

7.2.17 De motoren van motorvoertuigen mogen niet langer in werking zijn dan voor het manoeuvreren en het op- en afrijden van het terrein strikt noodzakelijk is.

Behoort bij besluit van burgemeester en wethouders van Winterswijk van 7 april 2016
behorend bij vergunning
zaaknummer Z2023-0000
gemeente Winterswijk
Behoort bij besluit van burgemeester

7.2.18 De rijsnelheid van (motor)voertuigen op het terrein van de inrichting mag niet hoger zijn dan 10 km/u. Deze snelheidsbeperking moet bij de toegang(en) tot de inrichting en op alle andere daartoe geëigende plaatsen worden aangegeven met verbodsborden die in het wegverkeer gebruikelijk zijn. Onder de bedoelde snelheidsverbodsborden moet zijn vermeld: "geldt voor het gehele terrein".

7.2.19 Alle werknemers en regelmatig terugkerende personen en leveranciers moeten schriftelijk meegedeeld worden dat het komende en gaande motorisch verkeer tot een afstand van 50 m van de inrichtinggrens met een zo laag mogelijk toerental moet rijden.

7.2.20 Gedurende de tijden dat de inrichting in werking in werking is moet een aangestelde toezichthouder aanwezig zijn die voorzover het binnen zijn vermogen ligt moet voorkomen dat het motorisch verkeer binnen de inrichting alsmede tijdens de laad- en loswerkzaamheden in de inrichting geluidoverlast voor de omgeving veroorzaakt.

7.2.21 Gedurende de tijden dat de inrichting in werking in werking is moet de aangestelde toezichthouder als bedoeld in voorschrift 7.3.19 erop toezien dat van stilstaande en/of geparkeerde motorvoertuigen binnen de inrichting de motor uitgezet is. Tevens moet de aangestelde toezichthouder erop toezien dat het verkeer binnen de inrichting zich houdt aan de maximale snelheid genoemd in voorschrift 7.3.17, bij een zo laag mogelijk motortoerental.

7.2.22 Gedurende het laden en/of lossen mag de motor van een voertuig niet in werking zijn. Dit verbod geldt niet voor het laden en/of lossen op plaatsen en onder omstandigheden waarvan de vergunninghouder middels een akoestisch onderzoek heeft aangetoond dat de geluidnormen uit voorschrift 7.1.1 en 7.1.2 niet worden overschreden.

7.2.23 Het uitpandig lossen van vloeibare grondstoffen zoals vinasse en melasse dient plaats te vinden op positie A, als bedoeld in het van de vergunning deel uit makende akoestische rapport, nr. 96.141.2, en mag uitsluitend geschieden met behulp van een door een elektromotor aangedreven geluidarme pomp.

7.2.24 Het lossen van bulkwagens met eigen blower van de wagen is verboden. Voor het lossen mag uitsluitend gebruik worden gemaakt van de inpandig opgestelde blower op de tekening behorende bij deze vergunning aangegeven met renvooinummer V.

7.2.25 Tijdens het laden van bulkwagens in de inrichting moeten de deuren van de bulkbeladingsruimte gesloten worden gehouden. Hiertoe dienen deze deuren te zijn voorzien van een automatisch sluitsysteem dat de deuren onmiddellijk sluit nadat een voertuig deze ruimte is binnengereden of heeft verlaten.

Behoort bij besluit van burgemeester en wethouders van Winterswijk van 7 april 2016
behorend bij vergunning
zaaknummer Z2023-0000
gemeente Winterswijk
Behoort bij besluit van burgemeester

7.2.26 Deuren en ramen in de gevel van de inrichting moeten gesloten worden gehouden. Bedoelde deuren mogen slechts geopend worden voor het onmiddellijk doorlaten van personen of voertuigen. Gebroken ruiten moeten onmiddellijk worden vervangen.

7.2.27 Het geluid van radio's of andere muziekvoortbrengende apparatuur mag buiten de inrichting niet waarneembaar zijn.

7.3 Middelvoorschriften. Trillinghinder en contactgeluid

7.3.1 De in de inrichting aanwezige toestellen en installaties, alsmede de werkzaamheden die in de inrichting plaatsvinden, veroorzaken in ruimten van derden geen trillingen met een continu of met een continu intermitterend karakter die sterker zijn dan de in de onderstaande tabel aangeduide waarnemingssterktes.

7.3.2 De meting van trillingen en de beoordeling van de meetresultaten vinden – afhankelijk van de aard van de mogelijk ondervonden hinder - plaats overeenkomstig de publicaties "Trillingen: Meet- en beoordelingsrichtlijnen Deel B – Hinder voor personen in gebouwen" en "Trillingen: Meet- en beoordelingsrichtlijnen Deel C – Storingen aan apparatuur" van de Stichting Bouwresearch, uitgave 2002. Hierbij gelden de volgende grenswaarden:

- A_1 → richtwaarde voor de maximale trillingsterkte V_{max} of gelijktijdig twee grenswaarden;
- A_2 → grenswaarde voor de maximale trillingsterkte V_{max};
- A_3 → grenswaarde voor de trillingsterkte over de beoordelingsperiode $V_{periode}$.

Grenswaarden	A_1	A_2	A_3
07.00-19.00 uur	0.1	0.3	0.05
19.00-23.00 uur	0.1	0.3	0.05
23.00-07.00 uur	0.1	0.15	0.05

7.3.3 Het vorige voorschrift geldt niet als de gebruiker van de woning geen toestemming geeft voor het in redelijkheid uitvoeren van trillingsmetingen.

7.3.4 De contactgeluidisolatie-index (Ico) tussen de inrichting en een niet tot de inrichting behorende woning of andere geluidgevoelige bestemming is, bepaald volgens NEN-EN 12354-2, ten minste + 10 dB.

7.3.5 Teneinde de in voorschrift 7.3.2 genoemde grenswaarden voor trillingen niet te overschrijden moet de tweede korrelpers zodanig trillinggeïsoleerd zijn opgesteld zodat trillingen niet worden overgedragen aan de buitengevels of de constructie van de fabriek.

Behoort bij besluit van burgemeester en wethouders van Winterswijk van 7 april 2016
behorend bij vergunning
zaaknummer Z2023-0000
gemeente Winterswijk
Behoort bij besluit van burgemeester

7.3.6 Indien er na beoordeling van het bevoegd gezag sprake is van trillingoverlast (naar aanleiding van gegronde klachten) kan het bevoegd gezag verlangen dat door of namens vergunninghouder trillingmetingen uitgevoerd worden.

8 Heftruck

8.1 Algemene aspecten

8.1.1 Het verwisselen van het brandstofreservoir van een heftruck met een LPG-gestookte verbrandingsmotor geschiedt alleen in de buitenlucht.

8.1.2 Verwisselbare LPG-brandstofreservoirs zijn deugdelijk bevestigd aan de heftruck. Het reservoir is vastgezet met voldoende maar ten minste twee passende klemmen of beugels, die permanent aan de heftruck zijn bevestigd.

8.1.3 De klemmen en beugels waarmee het LPG-brandstofreservoir is bevestigd en de delen van de heftruck die als ondersteuning dienen van het LPG-brandstofreservoir, zijn zodanig met vilt, leer of kunststof bekleed, dat het metaal van de LPG-brandstofreservoir niet het metaal van de heftruck raakt. De juiste stand van het LPG-brandstofreservoir is aangegeven door middel van een onuitwisbaar merkteken op het LPG-brandstofreservoir.

8.1.4 Het LPG-brandstofreservoir, de daarop bevestigde appendages en de bijbehorende leidingen zijn zodanig aangebracht, dat deze zo goed mogelijk tegen aanrijding zijn beschermd en niet door het laden of het verschuiven van de lading kunnen worden beschadigd.

8.1.5 De op het LPG-brandstofreservoir bevestigde appendages en de daarbij behorende leidingen zijn onder alle omstandigheden gemakkelijk te bereiken, eventueel na het openen van het deksel van een appendagekast of na het wegnemen van een beschermkap.

8.1.6 Het LPG-brandstofreservoir is maximaal 10 jaar geleden goedgekeurd door het Stoomwezen B.V.[1] Als bewijs daarvan is het LPG-brandstofreservoir voorzien van een stempelplaat, waarin de volgende gegevens duidelijk leesbaar zijn ingeslagen:

- het nummer van het LPG-brandstofreservoir;
- de waterinhoud in liters;
- de vullingsgraad en de keuringsdatum met het bijbehorende stempel;
- de werkdruk en de persdruk.

8.1.7 Het LPG-brandstofreservoir is voor maximaal 80% gevuld met vloeistof.

[1] Het Stoomwezen B.V., een door die dienst erkende deskundige of een ingevolge de EEG-kaderrichtlijn 76-167-EEG aangewezen instantie.

Behoort bij besluit van burgemeester en wethouders van Winterswijk van 7 april 2016
behorend bij vergunning
zaaknummer Z2023-0000
gemeente Winterswijk
Behoort bij besluit van burgemeester

8.1.8 Een beschadigd en/of lek LPG-brandstofreservoir wordt onmiddellijk in de buitenlucht gebracht en gemerkt met het woord DEFECT respectievelijk LEK. Voorts zijn de nodige maatregelen getroffen om brand- en ontploffingsgevaar te voorkomen. Van één en ander wordt de plaatselijke brandweer terstond in kennis gesteld. Het personeel is hieromtrent geïnstrueerd. Een beschadigd en/of lek LPG-brandstofreservoir wordt ten spoedigste aan de leverancier gezonden.

8.1.9 De appendages zijn gekeurd door het Stoomwezen B.V.[1] In verband hiermee zijn de verdamper/drukregelaar van de volgende duidelijk zichtbare aanduidingen voorzien:

- het keur- of inschrijvingsmerk van het Stoomwezen B.V.[1];
- de hoogst toegestane druk in kPa;
- de naam van de fabrikant of fabrieksmerk.

8.1.10 LPG-wisselreservoirs, waarvan de goedkeuring door het Stoomwezen B.V.[1] niet of blijkens de ingeponste datum niet tijdig heeft plaatsgevonden, zijn niet in de inrichting aanwezig. De keuring wordt periodiek herhaald overeenkomstig de termijnen die zijn aangegeven.

9 Lichthinder

9.1 Lichthinder algemeen

9.1.1 De in de inrichting aangebrachte of gebruikte verlichting en de te verrichten werkzaamheden zijn zodanig afgeschermd dat buiten de inrichting geen hinderlijke lichtstraling en/of lichtflitsen worden veroorzaakt.

10 Lucht

10.1 Aanpak conform de NeR

10.1.1 Het stofgehalte in de geëmitteerde luchtstromen, afkomstig van de afzuiging van de stortbunker (emissiepunt B op de tekening bij het stofemissie-onderzoeksrapport van LBP nr. R60 227A1.MVL, behorend bij deze vergunning), mag ten hoogste 5 mg/m_o^3 bedragen.

10.1.2 De afgassen van de afzuiging van de koeler/korrelpers moeten door een doelmatige filterinstallatie worden geleid alvorens in de buitenlucht te worden geëmitteerd. Het stofgehalte in de geëmitteerde luchtstromen afkomstig uit de filterinstallatie (emissiepunt A op de tekening bij het stofemissie-onderzoeksrapport van LBP nr. R60 227A1.MVL, behorend bij deze vergunning) mag ten hoogste 5 mg/m_o^3 bedragen.

[1] Het Stoomwezen B.V., een door die dienst erkende deskundige of een ingevolge de EEG-kaderrichtlijn 76-167-EEG aangewezen instantie.

Behoort bij besluit van burgemeester en wethouders van Winterswijk van 7 april 2016
behorend bij vergunning
zaaknummer Z2023-0000
gemeente Winterswijk
Behoort bij besluit van burgemeester

10.2 Beperking van geurhinder

10.2.1 De ontluchtingsleidingen van de tanks voor vloeibare grondstoffen zoals melasse, vinasse en vet, moeten inpandig uitmonden.

10.2.2 De inhoud van tanks voor vloeibare grondstoffen mag zonder toestemming van het bevoegd gezag op geen enkele wijze – ook niet bij het vullen van de tanks – in open verbinding staan met de buitenlucht.

10.3 Emissiebronnen en het gebruik van nageschakelde technieken

10.3.1 De filterinstallaties moeten zijn voorzien van een middel, waarmee het filtermedium met regelmatige tussenpozen wordt gereinigd. Het afgescheiden stof moet worden verzameld zonder dat de goede werking van de installatie wordt gestoord. Bewaring en afvoer moeten geschieden zonder dat het stof zich in de omgeving kan verspreiden.

10.3.2 De doekfilterinstallaties moeten tegen weersinvloeden zijn beschermd.

10.3.3 Versleten of beschadigde filterdoeken moeten onmiddellijk worden vervangen. Hiertoe dienen voldoende reservefilters in de inrichting aanwezig te zijn.

10.3.4 Minimaal eens per maand of zoveel vaker als nodig moet de werking van doekfilterinstallaties op de stortbunker worden gecontroleerd. Overige doekfilterinstallaties moeten minimaal eens per week op hun werking worden gecontroleerd. Hiertoe dienen doekfilterinstallaties eenvoudig toegankelijk en controleerbaar te zijn.

10.3.5 De gereinigde lucht moet worden afgevoerd door een leiding of schoorsteen, die reikt tot ten minste een hoogte als aangegeven op de van de vergunning deel uitmakende tekening. Indien op de afvoerleiding een regenkap wordt aangebracht moet deze zodanig zijn uitgevoerd, dat de gasstroom naar boven gericht blijft.

10.3.6 Het laden en lossen van licht verstuivende, poedervormige stoffen met behulp van open laad- en losmiddelen als bijvoorbeeld grijpers, laadschoppen, etc. op het tot de inrichting behorend open terrein is verboden.

10.3.7 Het lossen van bulkgrondstoffen mag uitsluitend geschieden in een deugdelijke overkapte stortput. De stortput moet tijdens het lossen minimale open verbindingen hebben met de buitenlucht; ontbrekende lamellen moeten zo spoedig mogelijk worden vervangen. De overkapte ruimte moet zijn voorzien van luchtafzuiging, waarbij de afgevoerde lucht een doelmatige doekfilterinstallatie moet passeren. De afzuiging moet onder alle omstandigheden zo sterk zijn dat in de openingen steeds een naar binnen gerichte luchtstroming blijft gehandhaafd.

10.3.8 Silo's dienen te zijn uitgerust met een overvul- of overdruksignalering die bij overdruk of overvulling (maximaal 90%) in werking worden gesteld.

Behoort bij besluit van burgemeester en wethouders van Winterswijk van 7 april 2016
behorend bij vergunning
zaaknummer Z2023-0000
gemeente Winterswijk
Behoort bij besluit van burgemeester

10.3.9 De signaleringen als bedoeld in het vorige voorschrift moeten in de meet- en regelruimte een duidelijk waarneembaar signaal geven indien een silo voor meer dan 90% gevuld is. Het vullen moet dan onmiddellijk worden gestaakt en mag pas weer worden hervat als de oorzaak van het in werking treden van de signalering is weggenomen.

10.3.10 Indien de bij het vullen van de grondstoffen en productsilo's ontwijkende verdringingslucht in de buitenlucht wordt geëmitteerd moet dit geschieden via een doekfilterinstallatie, zodanig dat zich geen stof in de omgeving kan verspreiden.

10.3.11 Alle transportsystemen en machines moeten stofdicht zijn uitgevoerd.

10.3.12 Het laden van losgestort product in open vrachtwagens moet geschieden in een gesloten gebouw.

10.3.13 Vrachtwagens moeten alvorens de laadruimte te verlaten worden ontdaan van gemorst product.

10.3.14 Materiaal dat bij enige handeling binnen of buiten de inrichting wordt gemorst, moet direct worden opgeruimd.

10.3.15 Uitmondingen in de buitenlucht van afvoeren van ventilatiesystemen, luchtbehandelinginstallaties of afzuigsystemen, ten aanzien waarvan in deze vergunning geen andere voorschriften zijn gesteld, moeten zodanig zijn gesitueerd dat van de hierdoor uittredende lucht en de daarin aanwezige stoffen geen hinder wordt ondervonden buiten de inrichting.

11 Opslag van nitraathoudende meststoffen type B en C in een opslagloods

11.1 Opslagplaats voor kunstmest

11.1.1 De opslag moet geschieden in een voor dit doel bestemde loods. Met uitzondering van kunstmeststoffen mogen brandbare, gevaarlijke en ontplofbare stoffen niet aanwezig zijn in de loods.

11.1.2 In de loods worden alleen nitraathoudende kunstmeststoffen van het type B en C opgeslagen, waarbij de totale hoeveelheid kunstmeststoffen niet groter is dan 300.000 kg.

11.1.3 Gemorste of uit de zakken gelekte kunstmeststoffen moeten direct opgeveegd worden en bewaard worden op een plaats waar ze niet in de bodem kunnen dringen.

11.1.4 De loods moet vanuit verschillende richtingen en onder alle omstandigheden met voertuigen bereikbaar zijn voor ongevalbestrijding.

Behoort bij besluit van burgemeester en wethouders van Winterswijk van 7 april 2016
behorend bij vergunning
zaaknummer Z2023-0000
gemeente Winterswijk
Behoort bij besluit van burgemeester

11.1.5 In de loods mogen geen houten bouwconstructiedelen aanwezig zijn op plaatsen waar contact met meststoffen mogelijk is, tenzij die delen afdoende zijn beschermd tegen indringen van opgeloste meststoffen.

11.2 Brandveiligheid kunstmestopslag

11.2.1 De vorkheftruck moet voorzien zijn van een doelmatige vonkenvanger.

11.2.2 Meststoffen dienen zodanig bewaard te worden dat direct contact met warmtebronnen wordt vermeden.

11.2.3 In de loods is roken en open vuur verboden. Op alle toegangen tot de loods moet duidelijk leesbaar zijn aangegeven: “Roken en open vuur verboden”.

11.2.4 Binnen een afstand van 3 meter van de loods mag geen ander kunstlicht worden gebruikt dan elektrisch licht. De elektrische installatie moet voldoen aan de voorschriften zoals aangegeven in de norm NEN 1010 met de aanvullende voorschriften voor installaties in vochtige ruimten en ruimten met bijtende gassen, dampen of stoffen, zoals vermeld in hoofdstuk XIII.

11.2.5 Op een onder alle omstandigheden gemakkelijk bereikbare plaats in de opslagloods dient een draagbare poederblusser aanwezig te zijn met een inhoud van ten minste 9 kg.

12 Gasgestookte stoomketel.

12.1 Algemeen

12.1.1 Afsluiters in vaste gasleidingen zijn goed bereikbaar en aangebracht:

- direct voor of na binnenkomst van de leiding in een gebouw;
- aan het einde van elk aftakking van een vaste leiding naar een gebruikstoestel;
- in de leidingen op plaatsen waar de leiding geheel of gedeeltelijk kan worden gespoeld met een inert gas.

12.1.2 De plaats van de afsluiter is duidelijk aangegeven. Bij de afsluiter is duidelijk het doel en de wijze van sluiten aangegeven.

12.1.3 Nabij ten minste één toegangsdeur van de stookruimte, bij voorkeur buiten de stookruimte, moet een sproeischuim- of poederblusser aanwezig zijn, met een vulling van ten minste 6 kg.

12.1.4 De verbrandingsgassen moeten via een schoorsteenkanaal worden afgevoerd dat reikt tot tenminste 2 m boven de hoogste daklijn van de inrichting.

Behoort bij besluit van burgemeester en wethouders van Winterswijk van 7 april 2016
behorend bij vergunning
zaaknummer Z2023-0000
gemeente Winterswijk
Behoort bij besluit van burgemeester

12.2 Afstelling en onderhoud

12.2.1 Verwarmings- en stooktoestellen zijn zodanig afgesteld dat een optimale verbranding plaatsvindt. Binnen een inrichting worden geen andere brandstoffen dan aardgas, propaangas, butaangas of gasolie bedrijfsmatig verstookt of verbrand.

12.2.2 Aan een verwarmings- of stooktoestel en een verbrandingsgasafvoersysteem wordt ten minste eenmaal per kalenderjaar onderhoud verricht.

12.2.3 De waterruimte van de ketel moet zijn beveiligd tegen het ontstaan van te hoge druk.

12.2.4 De ketel moet zijn beveiligd tegen het ontstaan van te hoge temperatuur van het te verwarmen medium.

12.3 Keuringen inbedrijfname

12.3.1 Voordat een stoomketel definitief in bedrijf wordt genomen, is deze door de keuringsinstantie aan een nader onderzoek onderworpen en goedgekeurd. Het nader onderzoek wordt uitgevoerd vóór en na inbedrijfname van de stoomketel.

12.4 Herkeuringen

12.4.1 De stoomketel, alsmede het toebehoren, wordt ten minste éénmaal per twee jaar door Stoomwezen B.V. [1] De stoomketel wordt vervolgens niet eerder in bedrijf gesteld dan nadat zij, eventueel na uitvoering van de door de keuringsinstantie noodzakelijk geachte reparaties, is goedgekeurd. Indien de resultaten van het onderzoek daartoe aanleiding geven, kan de keuringsinstantie de termijn van twee jaar verlengen of bekorten.

12.5 Wijzigingen en reparaties

12.5.1 Wijzigingen en reparaties aan stoomketels, stoomleidingen en het toebehoren, die onder toezicht van Stoomwezen B.V.[1] zijn vervaardigd en zijn goedgekeurd, behoeven vooraf de toestemming van Stoomwezen B.V.[1] De stoomketels worden vervolgens niet eerder in bedrijf gesteld, dan nadat de uitgevoerde reparaties door de keuringsinstantie zijn goedgekeurd.

13 Opslag van melasse en vet in bovengrondse tanks.

[1] Het Stoomwezen B.V., een door die dienst erkende deskundige of een ingevolge de EEG-kaderrichtlijn 76-167-EEG aangewezen instantie.

[1] Het Stoomwezen B.V., een door die dienst erkende deskundige of een ingevolge de EEG-kaderrichtlijn 76-167-EEG aangewezen instantie.

Behoort bij besluit van burgemeester en wethouders van Winterswijk van 7 april 2016
behorend bij vergunning
zaaknummer Z2023-0000
gemeente Winterswijk
Behoort bij besluit van burgemeester

13.1 Algemeen

13.1.1 Opslagtanks waarin zich vloeibare grondstoffen bevinden, moeten ter voorkoming van geuruittreding volledig vloeistofdicht zijn uitgevoerd.

13.1.2 In de tanks mogen uitsluitend grondstoffen voor de bereiding van veevoeders zoals melasse, vinasse en vet worden opgeslagen.

13.1.3 De stijfheid en sterkte van elke tank moet voldoende zijn om schadelijke vervormingen als gevolg van overdruk bij vulling of overvulling te voorkomen, terwijl de dichtheid onder alle omstandigheden moet zijn verzekerd.

13.1.4 In elke aansluiting beneden het hoogste vloeistofniveau op een tank moet zo dicht mogelijk bij de tankwand een stalen afsluiter zijn geplaatst. Deze moet zodanig zijn uitgevoerd dat duidelijk is te zien of de afsluiter is geopend dan wel is gesloten.

13.1.5 Onder een tank moet een doelmatige fundering zijn aangebracht waardoor de tank niet scheef kan zakken.

13.1.6 Elke tank moet zijn voorzien van afsluitbare openingen, waardoor het inwendige wandoppervlak kan worden onderzocht.

13.1.7 Elke tank mag slechts voor maximaal 95% worden gevuld.

14 Veiligheid

14.1 Algemeen

14.1.1 Gebouwen waarin zich ruimten bevinden met stofontploffingsgevaar zijn tegen blikseminslag beveiligd voor zover dat op grond van NEN 1014 noodzakelijk is.

14.1.2 Werknemers moeten geïnstrueerd zijn in het voorkomen van explosiegevaar. Deze instructies moeten schriftelijk vastgelegd zijn (dit kan bijv. vastgelegd zijn in een explosieveiligheidsdocument).

14.1.3 Vóór het innamepunt van hamermolens zijn doelmatige ontijzeringsmagneten van voldoende sterkte aangebracht.

14.1.4 De magneten als bedoeld in het vorige voorschrift worden regelmatig schoongemaakt, zodat de goede afscheidende werking niet verloren gaat.

14.1.5 Installaties worden, anders dan voor monstername en inspectie via speciale openingen, slechts geopend als de toevoer- en afvoerstromen zijn stopgezet.

Behoort bij besluit van burgemeester en wethouders van Winterswijk van 7 april 2016
behorend bij vergunning
zaaknummer Z2023-0000
gemeente Winterswijk
Behoort bij besluit van burgemeester

14.1.6 Maandelijks moet de hele productielijn, alsmede alle elektriciteitskasten en -aansluitingen gecontroleerd worden op dichtheid. Hiervoor moet een checklist opgesteld en gebruikt worden. Deze ingevulde checklisten moeten ten minste 2 jaar bewaard worden in het milieulogboek en te allen tijde voor inzage beschikbaar zijn.

14.1.7 Maandelijks moeten alle beveiligingen gecontroleerd worden. Hiervoor moet een checklist opgesteld en gebruikt worden. Deze ingevulde checklisten moeten ten minste 2 jaar bewaard worden in het milieulogboek en te allen tijde voor inzage beschikbaar zijn.

14.2 Elektrische installatie

14.2.1 In een ruimte met ontploffingsgevaar moet de daar aanwezige elektrische installatie voldoen aan NEN 3410 en het elektrische materieel aan NEN-EN 50.015, 50017 en 50020.

14.2.2 De elektrische installatie in het inwendige van silo's, tussenopslagen, transportsystemen en procesapparatuur moet zijn aangelegd volgens NEN 1010 ("Aanvullende voorschriften voor installaties in ruimten met stofexplosiegevaar").

14.2.3 In ruimten met een verhoogd stofexplosiegevaar mag geen ander kunstlicht worden gebruikt dan elektrisch licht. De lampen en lamphouders moeten zich bevinden in vast aangebrachte verlichtingsarmaturen. Gebruik van natriumlampen en verlengsnoeren zijn verboden.

14.2.4 De oppervlaktetemperatuur van apparaten en verlichting mag niet meer bedragen dan 200 °C (temperatuurgroep T3 overeenkomstig NEN-EN-IEC 60079-0).

14.3 Bestrijding stof

14.3.1 Stofvorming en ophoping van stof in de fabrieksruimten moet zoveel mogelijk worden voorkomen. Dit betekent dat alle leidingen en machines stofdicht moeten zijn uitgevoerd.

14.3.2 Het in de gebouwen en op machines neergeslagen stof moet regelmatig, doch ten minste eenmaal per week worden verwijderd middel van een explosieveilige stofzuiger of een gelijkwaardige stofafzuiging.

14.3.3 De bedrijfsvoering is erop gericht de verspreiding en ophoping van ongewenst stof zoveel mogelijk te beperken en de aanwezigheid van ontstekingsbronnen zoveel mogelijk te voorkomen. Indien onregelmatigheden in een proces of installatie aan het licht komen, worden de oorzaken daarvan steeds zo spoedig mogelijk weggenomen.

Behoort bij besluit van burgemeester en wethouders van Winterswijk van 7 april 2016
behorend bij vergunning
zaaknummer Z2023-0000
gemeente Winterswijk
Behoort bij besluit van burgemeester

14.4 Beperken brandgevaar

14.4.1 Om slippen van de band van een mechanische elevator te voorkomen, is een detector gemonteerd die een signaal afgeeft in de meet- en regelkamer wanneer de band langzamer gaat lopen.

14.4.2 In ruimten met een verhoogd stofexplosiegevaar (ruimten waarin machines, silo's, stortputten en dergelijke zijn) mag niet worden gerookt.

14.4.3 Op elke plaats en ruimte waar een rookverbod van kracht is moet bij de ingangen of op goed zichtbare plaatsen met duidelijk leesbare letters het opschrift zijn aangebracht:"ROKEN EN OPEN VUUR VERBODEN".

14.5 Veiligheidsvoorzieningen bij werkzaamheden

14.5.1 Reparatiewerkzaamheden waarbij elektrische apparatuur gebruikt wordt moeten zoveel mogelijk worden voorkomen. Als er veiliger alternatieven zijn, dienen die zoveel mogelijk toegepast te worden.

14.5.2 Het bij reparatiewerkzaamheden gebruikte elektrische gereedschap en de verlichtingstoestellen moeten explosieveilig zijn uitgevoerd. De uitschakeling van de installatie moet worden gezekerd, zodat inbedrijfstelling door derden niet mogelijk is.

14.5.3 Tijdens inspectie- en reparatiewerkzaamheden aan stofbevattende installaties zijn deze zoveel mogelijk geleegd. Resterend product en eventueel uitgestroomd product wordt, voordat aan de installaties reparatiewerkzaamheden worden uitgevoerd, weggezogen. Aangekoekt materiaal wordt verwijderd.

14.5.4 Indien in apparatuur las- snij- of slijpwerkzaamheden worden verricht, zijn alle producttoevoer- en afvoeropeningen deugdelijk afgesloten. Het object waaraan de werkzaamheden uitgevoerd worden moet ter voorkoming van brand vooraf inwendig gereinigd worden.

14.5.5 Ontluchtingsopeningen zijn afgesloten indien deze in directe verbinding staan met andere apparatuur dat in bedrijf is.

14.5.6 Voor het verrichten van las-, snij-, en slijpwerkzaamheden moet de omgeving voor zover mogelijk binnen 10 meter zijn vrijgemaakt van stof. Openingen in vloeren en wanden en brandbare materialen die zich binnen een straal van 10 meter van de te verrichten werkzaamheden bevinden moeten zijn afgedekt.

14.5.7 Gedurende las-, snij-, en slijpwerkzaamheden moet een voor de brandbestrijding terzakekundig persoon aanwezig zijn met voldoende geschikte blusmiddelen. Deze persoon mag tijdens de werkzaamheden met geen andere taak belast zijn dan het voorkomen van brand dan wel bestrijden van een eventueel ontstane brand.

Behoort bij besluit van burgemeester en wethouders van Winterswijk van 7 april 2016
behorend bij vergunning
zaaknummer Z2023-0000
gemeente Winterswijk
Behoort bij besluit van burgemeester

14.5.8 Met brandgevaarlijke werkzaamheden dient bij voorkeur aan het begin van de dag aangevangen te worden en uiterlijk 1 uur voor het eind van de reguliere werktijd te worden gestopt.

14.5.9 Na afloop van brandgevaarlijke werkzaamheden moeten de plaats van handeling, de omgeving ervan en de aangrenzende ruimtes gedurende ten minste 1 uur gecontroleerd worden op het ontstaan van brand.

14.5.10 Isolerende verbindingsgedeelten dienen met soepele aarddraden te worden overbrugd en de statische afaardingen en overbruggingen moeten ten minste voldoen aan de richtlijn gegeven door de RiVePro "Gevaren voor statische elektriciteit in de procesindustrie". De installaties moeten jaarlijks op hun goede werking worden beproefd door een erkend bureau.

14.5.11 Tijdens het laden van een silo uit een bulktransportwagen is de bulktransportwagen doelmatig geaard, dan wel elektrisch goed geleidend aan de silo verbonden om het ontstaan van spanningsverschillen tussen de aanvoerende bulktransportwagen en de silo te voorkomen.

14.6 Voorkomen ontstekingsbronnen

14.6.1 De rollen van de korrelpers moeten zodanig afgesteld zijn dat ze niet te strak tegen de matrijswand aandrukken waardoor ze warm zouden kunnen lopen. De controle hiervan moet opgenomen worden in de controle zoals aangegeven in voorschrift 14.1.6.

14.6.2 Loop- of silolampen mogen alleen gebruikt worden bij inspectie- en reparatiewerkzaamheden. Deze lampen moeten explosieveilig uitgevoerd zijn.

14.7 Beperken van de effecten van explosies

14.7.1 Drukontlastingvoorzieningen, zoals explosieluiken mogen nooit worden geblokkeerd. Deze voorzieningen zijn zodanig geconstrueerd dat rondvliegende delen geen gevaar of overlast buiten de inrichting kunnen veroorzaken.

14.7.2 Mechanische filters zijn voorzien van drukontlastingvoorzieningen.

14.8 Hamermolen

14.8.1 Het filter voor de afzuiging van de molenbunker (de bunker onder de hamermolen) moet voorzien zijn van doelmatige drukontlasting of explosieonderdrukking.

14.8.2 De molenbunker moet voorzien zijn van een doelmatige drukontlasting.

Behoort bij besluit
van burgemeester
en wethouders van
Winterswijk van
7 april 2016
behorend
bij vergunning
zaaknummer Z2023-0000[illegible]
gemeente
Winterswijk

14.8.3 De molenlagers en de molenkamers moeten voorzien zijn van een temperatuurbewakingssysteem met een alarmeringssysteem of een voorziening waarmee het productieproces bij een voor dat onderdeel kritische temperatuur automatisch stilgezet wordt.

14.9 Elevatoren

14.9.1 Om drukontlasting te waarborgen moeten de twee grondstofelevatoren (op de tekening aangeduid met de letters B en E) voorzien zijn van breekplaten, explosieluiken of membranen. Als alternatief voor bovenstaande voorzieningen mag er een slip- en scheefloopbeveiliging aangebracht zijn.

14.10 Maatregelen bij calamiteiten

14.10.1 Incidenten van enige omvang waarbij gevaarlijke stoffen zijn betrokken, worden direct gemeld bij de bevoegde instanties. Hiertoe is bij de telefoon van de verantwoordelijke beheerder van de inrichting een lijst met relevante instructies en telefoonnummers op een duidelijk zichtbare plaats aangebracht.

Behoort bij besluit van burgemeester en wethouders van Winterswijk van 7 april 2016
behorend bij vergunning
zaaknummer Z2023-0000
gemeente Winterswijk
Behoort bij besluit van burgemeester

15 Begrippenlijst

AFVALWATER
Alle water waarvan de houder zich - met het oog op de verwijdering daarvan - ontdoet, voornemens is zich te ontdoen of zich moet ontdoen.

BEDRIJFSAFVALSTOFFEN
Afvalstoffen niet zijnde huishoudelijke afvalstoffen of gevaarlijke afvalstoffen.

BEDRIJFSAFVALWATER
Afvalwater dat niet afkomstig is uit huishoudens.

CONTAINER
Een hulpmiddel bij het vervoer dat: - van permanente aard is en daarom sterk genoeg is voor herhaald gebruik; - speciaal ontworpen is om het vervoer van goederen door een of meer middelen van vervoer zonder tussentijds opnieuw laden te vergemakkelijken.

CPR
Een door de Commissie Preventie van Rampen door Gevaarlijke Stoffen uitgegeven richtlijn.

DRUKVAT
Een toestel of leidinggedeelte dat door Het Stoomwezen B.V., een door die dienst erkende deskundige of een ingevolge de EEG-kaderrichtlijn 76-167-EEG aangewezen instantie op grond van de 'Regels voor toestellen onder druk' als drukvat is geclassificeerd.

EMBALLAGE
Glazen flessen tot 5 liter, kunststof flessen of vaten tot 60 liter, metalen bussen tot 25 liter, stalen vaten of fiberdrums tot 300 liter, papieren of kunststof zakken, laadketels.

FEESTDAGEN
Nieuwjaarsdag, tweede Paasdag, Koninginnedag, Hemelvaartsdag, tweede Pinksterdag en eerste en tweede Kerstdag.
GEVAARLIJKE AFVALSTOFFEN
Afvalstoffen die als zodanig zijn aangewezen in de Europese Afvalstoffenlijst.

GEVAARLIJKE STOFFEN
Stoffen die op basis van het Besluit verpakking en aanduiding milieugevaarlijke stoffen van de Wet milieugevaarlijke stoffen (WMS) als zodanig worden aangemerkt.

HERGEBRUIK
Het als product of als materiaal opnieuw gebruiken of het nuttig toepassen van een afvalstof.

INRICHTING
Elke door de mens bedrijfsmatig of in een omvang alsof zij bedrijfsmatig was, ondernomen bedrijvigheid die binnen een zekere begrenzing pleegt te worden verricht.

Behoort bij besluit van burgemeester en wethouders van Winterswijk van 7 april 2016
behorend bij vergunning
zaaknummer Z2023-0000
gemeente Winterswijk
Behoort bij besluit van burgemeester

INSTALLATIES
Het samenstel van met elkaar verbonden of te verbinden 'objecten', die zijn bestemd voor of zijn aangebracht ten behoeve van het transporteren, afwegen, doseren, verwerken (waar onder verbranden) of opslaan e.d. van stoffen.

ISO
Een door de International Organization for Standardization opgestelde en uitgegeven norm.

LOGBOEK
Registratieboek waarin alle resultaten van de in de vergunning voorgeschreven keuringen, controles en onderzoeken worden bewaard.

NEN
Een door het Nederlands Normalisatie Instituut (NNI) uitgegeven norm.

NER
Nederlandse Emissie Richtlijnen

NPR
Nederlandse Praktijk Richtlijn

ONBRANDBAAR
Het onbrandbaar zijn overeenkomstig het bepaalde in NEN 6064, uitgave 1991

ONTVLAMBARE STOFFEN
Stoffen die in vloeibare toestand een vlampunt van ten minste 21° C en ten hoogste 55° C hebben.

OPENBAAR RIOOL
Voorziening voor de inzameling en transport van afvalwater, als bedoeld in artikel 10.15, eerste lid van de Wet milieubeheer.

OPSLAG
Goederen die, al dan niet in containers, in afwachting van verder transport, gedurende enige tijd in een ruimte of naar een bepaalde plaats zijn gebracht, anders dan ten behoeve van het onmiddellijk overladen van deze goederen in een ander transportmiddel

OVERSLAG
Handelingen zoals (be)laden, lossen, overladen, hevelen e.d. al dan niet op pneumatische of mechanische wijze, bijvoorbeeld door middel van kranen, transportbanden of leidingen.

PREVENTIE
Het voorkomen en beperken van het ontstaan van afvalstoffen door reductie aan de bron, door intern hergebruik en/of door vermindering van de milieuschadelijkheid. Producthergebruik wordt gerekend tot preventie.

Behoort bij besluit
van burgemeester
en wethouders van
Winterswijk van
7 april 2016
behorend
bij vergunning
zaaknummer Z2023-0000
gemeente
Winterswijk

RIOLERING
Bedrijfsriolering, openbaar riool of een andere, niet gemeentelijke voorziening voor de inzameling en het transport van afvalwater (bedrijfsriolering van derden).

SCHADELIJKE STOFFEN
Stoffen die door inademing of door binnendringing via de mond of door de huid gevaren van beperkte aard kunnen opleveren.

WONING
Een gebouw dat voor bewoning gebruikt wordt of daartoe bestemd is.

Behoort bij besluit van burgemeester en wethouders van Winterswijk van 7 april 2016
zaaknummer Z2023-0000
Behoort bij besluit van burgemeester

Te Kennig gebonden gilde Architectenmaatschappij Stiftingstraat 26 uitbreiding voor de uitvoeren Pa Bentheim 2a Amsterdam 18 Wijnhaven

Opdrachtgever:	Gelderland	Schaal 1:100 / Maat:
Straat Holding B.V.	76 Wijgers	Datum: 1 mei 1922
p.a. Woldseweg 38	Woonhuis	Getekend: [illegible]
Winterswijk	Winterswijk	Gecontr.: [illegible]

Situatie schaal 1:500

- 9R — route vrachtwagens gerechtproduct
- 9J — route vrachtwagens groentafelfijn
- 4GR — laden/lossen vrachtwagens gerechtproduct
- 4G — lossen vrachtwagens groentafelfijn
- RR — Rijdomein Fietser
- route vrachtwagens zonder
- 2G — laden / lossen vrachtwagens zonder
- 3G — Groentafelfijn
- 4R — Gerechtproduct
- 2G — Zonder
- 2° te realiseren pers lijn

Situatie: gemeente Winterswijk
Schaal: 1:2500
Sectie: H nr. 7160 en
Legerafstand: 11902

Bestaande situatie

Hoofdweg

Woonhuis

Opslag goods

Garage

Weg

Bestaande situatie

Bestaande situatie

Bestaande situatie

Behoort bij besluit van burgemeester en wethouders van Winterswijk van 7 april 2016
behorend bij vergunning
zaaknummer Z2023-0000
gemeente Winterswijk
Behoort bij besluit van burgemeester

VanWestreenen
ADVISEURS RUIMTELIJKE ONTWIKKELING

Bijlage 3: Plattegrondtekening gewenste bedrijfsopzet

Behoort bij besluit
van burgemeester
en wethouders van
Winterswijk van
7 april 2016
behorend
bij vergunning
zaaknummer Z2023-0000811
gemeente Winterswijk
Behoort bij besluit
van burgemeester

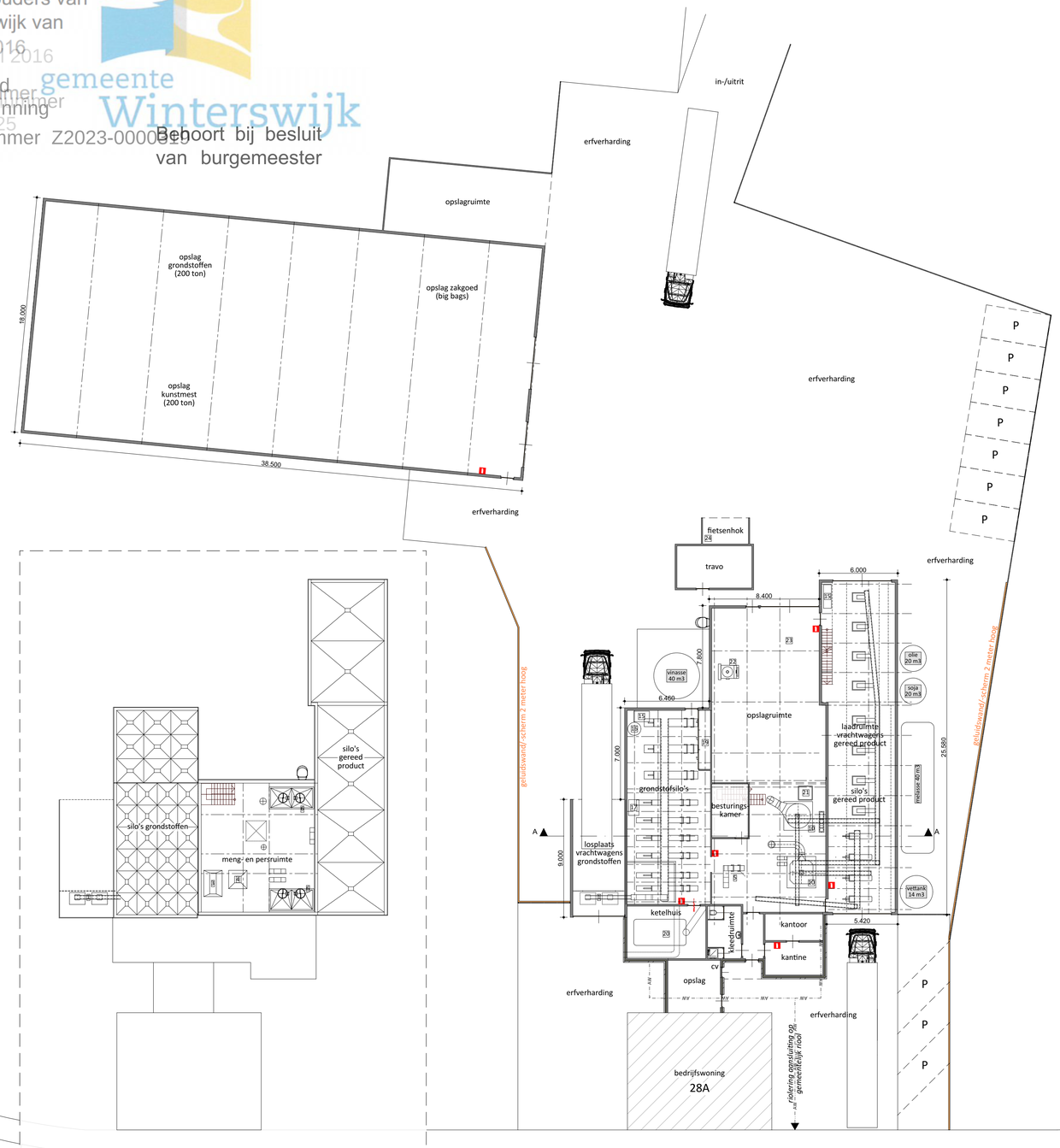

Plattegrond verdieping, ca. 9.500+P

Plattegrond begane grond

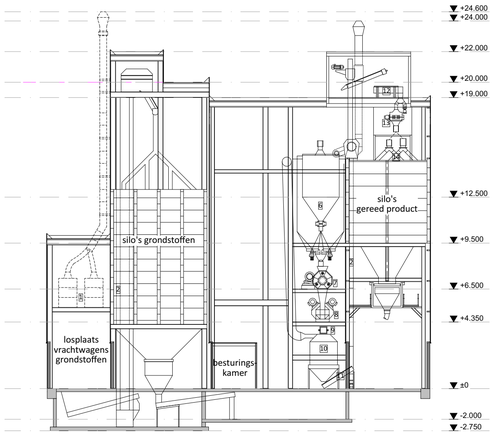

Doorsnede A-A

Legenda

symbool	*omschrijving*	*aantal*	*vermogen (kW p/ st.)*	*eenheid*
1	poederblusser	6	-	-
1	Stortbunker vrachtwagens - grondstoffen	1	-	-
2	Elevator - grondstoffen, deelproducten, gereed product	3	9	-
3	Hamermolen met onderbunker	1	110	-
4	Grondstofsilo (pneumatisch gevuld)	3	11	-
5	Mixer - gemaald product	1	30	-
6	Persmeelcellen - persmeel	4	130	-
7	Verdichter / BOA - grondstoffen	2	250	-
8	Pers - grondstoffen	3	110	-
9	Draaisluis - grondstoffen	5	2,2	-
10	Koeler - grondstoffen	2	1,1	-
11	Schroeftransporteur - grondstoffen, geplet gerst, gereed product	15	3	-
12	Zeef, korrels - grondstoffen	2	1,5	-
13	Kruimelaar - pellets	1	10,25	-
14	Kettingtransporteur - grondstoffen en/of gereed product	9	5,5	-
15	Compressor	2	1,4	-
16	Drukvat	1	9	-
17	Blower	1	45	-
18	Silo's en bunkers (mechanisch gevuld) - grondstoffen, pellets, kruimels, gerst	55	11	-
19	Pletter - gerst	1	5	-
20	Stoomketel	1	500	-
21	Glycerolvat + pomp	1	0,37	1000L
22	Mineralenvuller (handmatig gevuld)	1	5	-
23	Heftruck (elektrisch)	1	19,2	-
24	Laadstation heftruck	1	30	-

- CONCEPT -

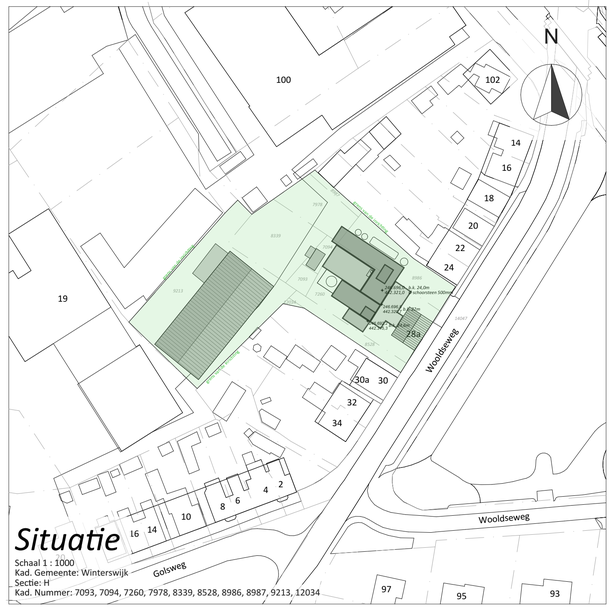

Situatie
Schaal 1 : 1000
Kad. Gemeente: Winterswijk
Sectie: H
Kad. Nummer: 7093, 7094, 7260, 7978, 8339, 8528, 8986, 8987, 9213, 12034

VanWestreenen
ADVISEURS RUIMTELIJKE ONTWIKKELING

Van Westreenen Adviseurs
Scherpenzeelseweg 11
3772 MD Lunteren
T: (0342) 47 42 55
F: (0342) 47 42 81
E: info@vanwestreenen.nl
Varsseveldseweg 65d
7131 JA Lichtenvoorde
T: (0544) 37 97 37
F: (0544) 37 83 64
E: info@vanwestreenen.nl
Haarweg 9a
7651 KE Tubbergen
T: (0546) 70 65 86
F: (0544) 37 83 64
E: info@vanwestreenen.nl

PROJECT: Milieutekening
OPDRACHTGEVER: Coops Mengvoeders B.V. Wooldseweg 28 7102EE Winterswijk
LOCATIE: Wooldseweg 28 te Winterswijk
ONDERDEEL: Bedrijfsplattegrond, doorsnede en situatie
Maten voor de uitvoering in het werk controleren

SCHAAL: 1:200
GETEKEND: MS
FORMAAT: A1
DATUM: 23-11-2022
WIJZIGING: 14-3-2023
PROJECTNUMMER: 2022WM-COOPS-Winterswijk

Behoort bij besluit van burgemeester en wethouders van Winterswijk van 7 april 2016
behorend bij vergunning
zaaknummer Z2023-0000
gemeente Winterswijk
Behoort bij besluit van burgemeester

VanWestreenen
ADVISEURS RUIMTELIJKE ONTWIKKELING

Bijlage 4: AERIUS verschilberekening: Referentiesituatie - Gewenste bedrijfsopzet

Behoort bij besluit van burgemeester en wethouders van Winterswijk van 7 april 2016
behorend bij vergunning
zaaknummer Z2023-0000
Behoort bij besluit van burgemeester

Projectberekening

Dit document geeft een overzicht van de invoer en rekenresultaten van een Projectberekening met AERIUS Calculator. De berekening is uitgevoerd binnen stikstofgevoelige Natura 2000-gebieden, op rekenpunten die overlappen met habitattypen en/of leefgebieden die aangewezen zijn in het kader van de Wet natuurbescherming, gekoppeld aan een aangewezen soort, of nog onbekend maar mogelijk wel relevant, en waar tevens sprake is van een overbelaste of bijna overbelaste situatie voor stikstof.

- Overzicht
- Samenvatting situaties
- Resultaten
- Detailgegevens per emissiebron

Deze PDF is een digitaal bestand dat weer in te lezen is in AERIUS. Meer toelichting over deze PDF kunt u vinden in een bijbehorende leeswijzer. Deze leeswijzer en overige documentatie is te raadplegen via: www.aerius.nl/handleidingen-en-leeswijzers

Behoort bij besluit van burgemeester en wethouders van Winterswijk van 7 april 2016
behorend bij vergunning zaaknummer Z2023-0000[illegible]
gemeente Winterswijk
Behoort bij besluit van burgemeester

Contactgegevens

Rechtspersoon	Coops Mengvoeders B.V.
Inrichtingslocatie	Wooldseweg 28, 7102EE Winterswijk

Activiteit

Omschrijving	Wijzigen bedrijf - Wooldseweg 28 te Winterswijk
Toelichting	Verschilberekening • Referentiesituatie vs beoogde situatie

Berekening

AERIUS kenmerk	RjEAcZBK8D37
Datum berekening	10 maart 2023, 22:45
Rekenconfiguratie	Wnb-rekengrid

Totale emissie

	Rekenjaar	Emissie NH_3	Emissie NO_x
Referentiesituatie - Referentie	2023	1,3 kg/j	220,8 kg/j
Beoogd 2023 - Beoogd	2023	1,7 kg/j	178,3 kg/j

Resultaten

	Hoogste bijdrage	Hexagon	Gebied
Referentiesituatie - Referentie	0,02 mol/ha/j	4089847	Bekendelle
Beoogd 2023 - Beoogd	0,01 mol/ha/j	4089845	Bekendelle
Gekarteerd oppervlak met toename (ha)	-		
Gekarteerd oppervlak met afname (ha)	-		
Grootste toename van depositie	-		
Grootste afname van depositie	-		

Behoort bij besluit van burgemeester en wethouders van Winterswijk van 7 april 2016
behorend bij vergunning zaaknummer Z2023-0000319
gemeente Winterswijk
Behoort bij besluit van burgemeester

Referentiesituatie (Referentie), rekenjaar 2023

Emissiebronnen

		Emissie NH_3	Emissie NO_x
4	Anders... | Anders... | III: Stationair draaien van wegvoertuigen op terrein	0,2 kg/j	13,0 kg/j
5	Mobiele werktuigen | Landbouw | IV: Interne vervoersbewegingen	0,8 kg/j	159,8 kg/j
8	Anders... | Anders... | Stoomketel	-	22,8 kg/j
9	Anders... | Anders... | CV-ketel kantoor / kantine	-	0,8 kg/j
10	Anders... | Anders... | CV-ketel woning	-	3,6 kg/j
	Verkeersnetwerk	0,4 kg/j	20,8 kg/j

Gebouwen

		Rekenmaat (LxBxH, oriëntatie)
1	Gebouw 1	39,5 m x 25,7 m x 20,5 m, 120 ° (39,5 m x 25,7 m x 20,0 m)

Behoort bij besluit van burgemeester en wethouders van Winterswijk van 7 april 2016
behorend bij vergunning
zaaknummer Z2023-0000
Behoort bij besluit van burgemeester

Beoogd 2023 (Beoogd), rekenjaar 2023

Emissiebronnen	Emissie NH_3	Emissie NO_x
4 Anders... | Anders... | III: Stationair draaien van wegvoertuigen op terrein	0,3 kg/j	25,8 kg/j
5 Mobiele werktuigen | Landbouw | IV: Interne vervoersbewegingen	0,6 kg/j	84,0 kg/j
8 Anders... | Anders... | Stoomketel	-	22,8 kg/j
9 Anders... | Anders... | CV-ketel kantoor / kantine	-	0,8 kg/j
10 Anders... | Anders... | CV-ketel woning	-	3,6 kg/j
Verkeersnetwerk	0,8 kg/j	41,3 kg/j

Gebouwen	Rekenmaat (LxBxH, oriëntatie)
1 Gebouw 1	39,5 m x 25,7 m x 20,5 m, 120 ° (39,5 m x 25,7 m x 20,0 m)

Behoort bij besluit van burgemeester en wethouders van Winterswijk van 7 april 2016
behorend bij vergunning
zaaknummer Z2023-0000
Behoort bij besluit van burgemeester

Hoogste af- en toename op (bijna) overbelaste stikstofgevoelige Natura 2000 gebieden.

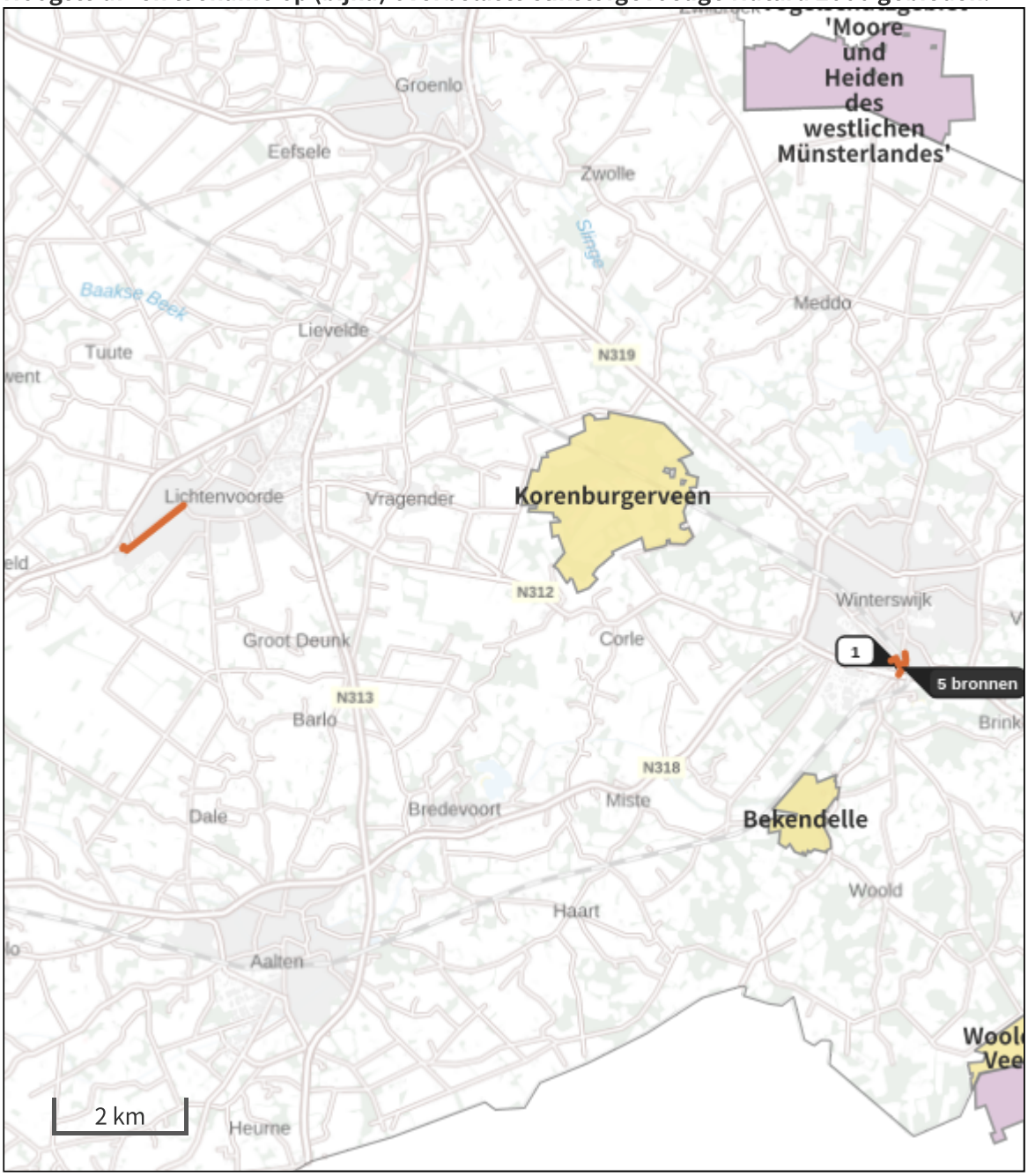

- Habitatrichtlijn
- Vogelrichtlijn
- Vogelrichtlijn, Habitatrichtlijn
- Niet bepaald
- Grootste afname van depositie
- Grootste toename van depositie
- Hoogste totale depositie

De bronnen op de kaart horen bij de Beoogde situatie.

Behoort bij besluit van burgemeester en wethouders van Winterswijk van 7 april 2016
behorend bij vergunning
zaaknummer Z2023-0000

Resultaten stikstofgevoelige Natura 2000 gebieden situatie "Beoogd 2023" (Beoogd) incl. saldering e/o referentie

	Berekend (ha gekarteerd)	Hoogste totale depositie (mol N/ha/jr)	Met toename (ha gekarteerd)	Grootste toename (mol N/ha/jr)	Met afname (ha gekarteerd)	Grootste afname (mol N/ha/jr)
Totaal	-	-	-	-	-	-

Onderstaand is een overzicht opgenomen van alle Natura 2000-gebieden (binnen de maximale rekenafstand van 25 km) waar in de "Beoogde situatie" een bijdrage groter dan 0,00 mol/ha/jaar is berekend, maar waar in de "Projectberekening" (=verschilberekening) geen toe- of afname is berekend. Het effect vanuit de "Projectberekening" op deze gebieden is daarmee 0,00 mol/ha/jaar.

Willinks Weust

Bekendelle

Behoort bij besluit van burgemeester en wethouders van Winterswijk van 7 april 2016 behorend bij vergunning zaaknummer Z2023-0000
gemeente Winterswijk
ERIUS CALCULATOR
Behoort bij besluit van burgemeester

Referentiesituatie, Rekenjaar 2023

1 Wegverkeer | Weg

Naam	1a: Externe vervoersbewegingen linksaf (50%) • voor		Links	Rechts	NO_x	1,4 kg/j
Locatie	X:246756,83 Y:442407,62	Type scherm	-	-	NO_2	0,4 kg/j
Lengte	248,43 m	Hoogte	-	-	NH_3	38,5 g/j
Wegtype	Buitenweg	Afstand tot de weg	-	-		
Rijrichting	Beide richtingen					
Tunnelfactor	1					
Type hoogteligging	Normaal					
Weghoogte	0 m					

Verkeer	Max. snelheid	Aantal voertuigen	In file
Licht verkeer	Voorgeschreven factoren	1.5 p/etmaal	0,0 %
Middelzwaar vrachtverkeer	Voorgeschreven factoren	0 p/etmaal	0,0 %
Zwaar vrachtverkeer	Voorgeschreven factoren	4.5 p/etmaal	0,0 %
Busverkeer	Voorgeschreven factoren	0 p/etmaal	0,0 %

2 Wegverkeer | Weg

Naam	1b: Externe vervoersbewegingen rechtsaf (50%) • voor		Links	Rechts	NO_x	7,0 kg/j
Locatie	X:235033,81 Y:444444,65	Type scherm	-	-	NO_2	2,1 kg/j
Lengte	1.280,62 m	Hoogte	-	-	NH_3	0,2 kg/j
Wegtype	Buitenweg	Afstand tot de weg	-	-		
Rijrichting	Beide richtingen					
Tunnelfactor	1					
Type hoogteligging	Normaal					
Weghoogte	0 m					

Verkeer	Max. snelheid	Aantal voertuigen	In file
Licht verkeer	Voorgeschreven factoren	1.5 p/etmaal	0,0 %
Middelzwaar vrachtverkeer	Voorgeschreven factoren	0 p/etmaal	0,0 %
Zwaar vrachtverkeer	Voorgeschreven factoren	4.5 p/etmaal	0,0 %
Busverkeer	Voorgeschreven factoren	0 p/etmaal	0,0 %

3 Wegverkeer | Weg

Naam	II: Manouvreren op terrein		Links	Rechts	NO_x	10,6 kg/j
Locatie	X:246671,95 Y:442324,71	Type scherm	-	-	NO_2	3,3 kg/j
Lengte	249,25 m	Hoogte	-	-	NH_3	0,1 kg/j
Wegtype	Buitenweg	Afstand tot de weg	-	-		
Rijrichting	Beide richtingen					
Tunnelfactor	1					
Type hoogteligging	Normaal					
Weghoogte	0 m					

Verkeer	Max. snelheid	Aantal voertuigen	In file
Licht verkeer	Voorgeschreven factoren	6 p/etmaal	100,0 %
Middelzwaar vrachtverkeer	Voorgeschreven factoren	0 p/etmaal	100,0 %
Zwaar vrachtverkeer	Voorgeschreven factoren	18 p/etmaal	100,0 %
Busverkeer	Voorgeschreven factoren	0 p/etmaal	100,0 %

Behoort bij besluit van burgemeester en wethouders van Winterswijk van 7 april 2016
behorend bij vergunning zaaknummer Z2023-0000[illegible]
gemeente Winterswijk
Behoort bij besluit van burgemeester

4 Anders... | Anders...

Naam	III: Stationair draaien van wegvoertuigen op terrein	Uittreedhoogte	4,0 m	NO_x	13,0 kg/j
		Warmteinhoud	0,000 MW	NH_3	0,2 kg/j
		Spreiding	4 m		
Locatie	X:246671,21 Y:442329,36				
Oppervlakte	0,36 ha				
Wijze van ventilatie	Niet geforceerd				
Temporele variatie	Transport				

5 Mobiele werktuigen | Landbouw

Naam	IV: Interne vervoersbewegingen	NO_x	159,8 kg/j
		NH_3	0,8 kg/j
Locatie	X:246671,21 Y:442329,36		
Oppervlakte	0,36 ha		

Naam	Stageklasse	Brandstofverbruik	Draaiuren	AdBlue verbruik	Stof	Emissie
vorkheftrucks 250 kW, bouwjaar 1981	alle werktuigen op LPG	18946 l/j			NO_x	75,8 kg/j
					NH_3	0,1 kg/j
vrachtauto's 200 kW, bouwjaar 1991	Zware utiliteitsvoertuigen (meer dan 6L cilinderinhoud) op diesel		420 u/j		NO_x	84,0 kg/j
					NH_3	0,6 kg/j

6 Wegverkeer | Weg

			Links	Rechts		
Naam	1a: Externe vervoersbewegingen linksaf (50%) • achter				NO_x	1,1 kg/j
Locatie	X:246606,32 Y:442442,49	Type scherm	-	-	NO_2	0,3 kg/j
Lengte	199,71 m	Hoogte	-	-	NH_3	31,0 g/j
Wegtype	Buitenweg	Afstand tot de weg	-	-		
Rijrichting	Beide richtingen					
Tunnelfactor	1					
Type hoogteligging	Normaal					
Weghoogte	0 m					

Verkeer	Max. snelheid	Aantal voertuigen	In file
Licht verkeer	Voorgeschreven factoren	1.5 p/etmaal	0,0 %
Middelzwaar vrachtverkeer	Voorgeschreven factoren	0 p/etmaal	0,0 %
Zwaar vrachtverkeer	Voorgeschreven factoren	4.5 p/etmaal	0,0 %
Busverkeer	Voorgeschreven factoren	0 p/etmaal	0,0 %

Behoort bij besluit van burgemeester en wethouders van Winterswijk van 7 april 2016
behorend bij vergunning zaaknummer Z2023-0000[illegible]
gemeente Winterswijk
Behoort bij besluit van burgemeester

7 Wegverkeer | Weg

Naam	1b: Externe vervoersbewegingen rechtsaf (50%) • achter		Links	Rechts	NO_x	0,7 kg/j
Locatie	X:246680,98 Y:442250,21	Type scherm	-	-	NO_2	0,2 kg/j
Lengte	135,51 m	Hoogte	-	-	NH_3	21,0 g/j
Wegtype	Buitenweg	Afstand tot de weg	-	-		
Rijrichting	Beide richtingen					
Tunnelfactor	1					
Type hoogteligging	Normaal					
Weghoogte	0 m					

Verkeer	Max. snelheid	Aantal voertuigen	In file
Licht verkeer	Voorgeschreven factoren	1.5 p/etmaal	0,0 %
Middelzwaar vrachtverkeer	Voorgeschreven factoren	0 p/etmaal	0,0 %
Zwaar vrachtverkeer	Voorgeschreven factoren	4.5 p/etmaal	0,0 %
Busverkeer	Voorgeschreven factoren	0 p/etmaal	0,0 %

8 Anders... | Anders...

Naam	Stoomketel	Uittreedhoogte	22,0 m	NO_x	22,8 kg/j
Locatie	X:246698 Y:442319	Warmteinhoud	0,000 MW		
Wijze van ventilatie	Niet geforceerd				
Temporele variatie	Standaard Profiel Industrie				

9 Anders... | Anders...

Naam	CV-ketel kantoor / kantine	Uittreedhoogte	3,5 m	NO_x	0,8 kg/j
		Warmteinhoud	0,000 MW		
Locatie	X:246702 Y:442317				
Wijze van ventilatie	Niet geforceerd				
Temporele variatie	Verwarming van Ruimten				

10 Anders... | Anders...

Naam	CV-ketel woning	Uittreedhoogte	5,5 m	NO_x	3,6 kg/j
Locatie	X:246701 Y:442309	Warmteinhoud	0,000 MW		
Wijze van ventilatie	Niet geforceerd				
Temporele variatie	Verwarming van Ruimten				

Behoort bij besluit van burgemeester en wethouders van Winterswijk van 7 april 2016 behorend bij vergunning zaaknummer Z2023-0000
gemeente Winterswijk
ERIUS CALCULATOR
Behoort bij besluit van burgemeester

Beoogd 2023, Rekenjaar 2023

1 Wegverkeer | Weg

			Links	Rechts		
Naam	1a: Externe vervoersbewegingen linksaf (50%) • voor				NO_x	2,7 kg/j
Locatie	X:246756,83 Y:442407,62	Type scherm	-	-	NO_2	0,8 kg/j
Lengte	248,43 m	Hoogte	-	-	NH_3	73,9 g/j
Wegtype	Buitenweg	Afstand tot de weg	-	-		
Rijrichting	Beide richtingen					
Tunnelfactor	1					
Type hoogteligging	Normaal					
Weghoogte	0 m					

Verkeer	Max. snelheid	Aantal voertuigen	In file
Licht verkeer	Voorgeschreven factoren	1.5 p/etmaal	0,0 %
Middelzwaar vrachtverkeer	Voorgeschreven factoren	0 p/etmaal	0,0 %
Zwaar vrachtverkeer	Voorgeschreven factoren	9 p/etmaal	0,0 %
Busverkeer	Voorgeschreven factoren	0 p/etmaal	0,0 %

2 Wegverkeer | Weg

			Links	Rechts		
Naam	1b: Externe vervoersbewegingen rechtsaf (50%) • voor				NO_x	13,9 kg/j
Locatie	X:235033,81 Y:444444,65	Type scherm	-	-	NO_2	4,1 kg/j
Lengte	1.280,62 m	Hoogte	-	-	NH_3	0,4 kg/j
Wegtype	Buitenweg	Afstand tot de weg	-	-		
Rijrichting	Beide richtingen					
Tunnelfactor	1					
Type hoogteligging	Normaal					
Weghoogte	0 m					

Verkeer	Max. snelheid	Aantal voertuigen	In file
Licht verkeer	Voorgeschreven factoren	1.5 p/etmaal	0,0 %
Middelzwaar vrachtverkeer	Voorgeschreven factoren	0 p/etmaal	0,0 %
Zwaar vrachtverkeer	Voorgeschreven factoren	9 p/etmaal	0,0 %
Busverkeer	Voorgeschreven factoren	0 p/etmaal	0,0 %

3 Wegverkeer | Weg

			Links	Rechts		
Naam	II: Manouvreren op terrein				NO_x	21,0 kg/j
Locatie	X:246671,95 Y:442324,71	Type scherm	-	-	NO_2	6,5 kg/j
Lengte	249,25 m	Hoogte	-	-	NH_3	0,3 kg/j
Wegtype	Buitenweg	Afstand tot de weg	-	-		
Rijrichting	Beide richtingen					
Tunnelfactor	1					
Type hoogteligging	Normaal					
Weghoogte	0 m					

Verkeer	Max. snelheid	Aantal voertuigen	In file
Licht verkeer	Voorgeschreven factoren	6 p/etmaal	100,0 %
Middelzwaar vrachtverkeer	Voorgeschreven factoren	0 p/etmaal	100,0 %
Zwaar vrachtverkeer	Voorgeschreven factoren	36 p/etmaal	100,0 %
Busverkeer	Voorgeschreven factoren	0 p/etmaal	100,0 %

Behoort bij besluit van burgemeester en wethouders van Winterswijk van 7 april 2016
behorend bij vergunning zaaknummer Z2023-0000819
gemeente Winterswijk
Behoort bij besluit van burgemeester

4 Anders... | Anders...

Naam	III: Stationair draaien van wegvoertuigen op terrein	Uittreedhoogte	4,0 m	NO_x	25,8 kg/j
		Warmteinhoud	0,000 MW	NH_3	0,3 kg/j
		Spreiding	4 m		
Locatie	X:246671,21 Y:442329,36				
Oppervlakte	0,36 ha				
Wijze van ventilatie	Niet geforceerd				
Temporele variatie	Transport				

5 Mobiele werktuigen | Landbouw

Naam	IV: Interne vervoersbewegingen	NO_x	84,0 kg/j
		NH_3	0,6 kg/j
Locatie	X:246671,21 Y:442329,36		
Oppervlakte	0,36 ha		

Naam	Stageklasse	Brandstofverbruik	Draaiuren	AdBlue verbruik	Stof	Emissie
vrachtauto's 200 kW, bouwjaar 2014	Zware utiliteitsvoertuigen (meer dan 6L cilinderinhoud) op diesel		420 u/j		NO_x	84,0 kg/j
					NH_3	0,6 kg/j

6 Wegverkeer | Weg

			Links	Rechts		
Naam	1a: Externe vervoersbewegingen linksaf (50%) • achter				NO_x	2,2 kg/j
Locatie	X:246606,32 Y:442442,49	Type scherm	-	-	NO_2	0,6 kg/j
Lengte	199,71 m	Hoogte	-	-	NH_3	59,4 g/j
Wegtype	Buitenweg	Afstand tot de weg	-	-		
Rijrichting	Beide richtingen					
Tunnelfactor	1					
Type hoogteligging	Normaal					
Weghoogte	0 m					

Verkeer	Max. snelheid	Aantal voertuigen	In file
Licht verkeer	Voorgeschreven factoren	1.5 p/etmaal	0,0 %
Middelzwaar vrachtverkeer	Voorgeschreven factoren	0 p/etmaal	0,0 %
Zwaar vrachtverkeer	Voorgeschreven factoren	9 p/etmaal	0,0 %
Busverkeer	Voorgeschreven factoren	0 p/etmaal	0,0 %

7 Wegverkeer | Weg

			Links	Rechts		
Naam	1b: Externe vervoersbewegingen rechtsaf (50%) • achter				NO_x	1,5 kg/j
Locatie	X:246680,98 Y:442250,21	Type scherm	-	-	NO_2	0,4 kg/j
Lengte	135,51 m	Hoogte	-	-	NH_3	40,3 g/j
Wegtype	Buitenweg	Afstand tot de weg	-	-		
Rijrichting	Beide richtingen					
Tunnelfactor	1					
Type hoogteligging	Normaal					
Weghoogte	0 m					

Verkeer	Max. snelheid	Aantal voertuigen	In file
Licht verkeer	Voorgeschreven factoren	1.5 p/etmaal	0,0 %
Middelzwaar vrachtverkeer	Voorgeschreven factoren	0 p/etmaal	0,0 %
Zwaar vrachtverkeer	Voorgeschreven factoren	9 p/etmaal	0,0 %
Busverkeer	Voorgeschreven factoren	0 p/etmaal	0,0 %

Behoort bij besluit van burgemeester en wethouders van Winterswijk van 7 april 2016
behorend bij vergunning zaaknummer Z2023-0000319
gemeente Winterswijk
Behoort bij besluit van burgemeester

8 Anders... | Anders...

Naam	Stoomketel	Uittreedhoogte	22,0 m	NO_x	22,8 kg/j
Locatie	X:246698 Y:442319	Warmteinhoud	0,000 MW		
Wijze van ventilatie	Niet geforceerd				
Temporele variatie	Standaard Profiel Industrie				

9 Anders... | Anders...

Naam	CV-ketel kantoor / kantine	Uittreedhoogte	3,5 m	NO_x	0,8 kg/j
Locatie	X:246702 Y:442317	Warmteinhoud	0,000 MW		
Wijze van ventilatie	Niet geforceerd				
Temporele variatie	Verwarming van Ruimten				

10 Anders... | Anders...

Naam	CV-ketel woning	Uittreedhoogte	5,5 m	NO_x	3,6 kg/j
Locatie	X:246701 Y:442309	Warmteinhoud	0,000 MW		
Wijze van ventilatie	Niet geforceerd				
Temporele variatie	Verwarming van Ruimten				

Disclaimer

Hoewel verstrekte gegevens kunnen dienen ter onderbouwing van een vergunningaanvraag, kunnen er geen rechten aan worden ontleend. De eigenaar van AERIUS aanvaardt geen aansprakelijkheid voor de inhoud van de door de gebruiker aangeboden informatie. Bovenstaande gegevens zijn enkel bruikbaar tot er een nieuwe versie van AERIUS beschikbaar is. AERIUS is een geregistreerd handelsmerk in Europa. Alle rechten die niet expliciet worden verleend, zijn voorbehouden.

Rekenbasis

Deze berekening is tot stand gekomen op basis van

AERIUS versie	2022_20230221_e1cb893112
Database versie	2022_e1cb893112

Voor meer informatie over de gebruikte methodiek en data zie:
https://www.aerius.nl/

Behoort bij besluit van burgemeester en wethouders van Winterswijk van 7 april 2016
behorend bij vergunning
zaaknummer Z2023-0000
gemeente Winterswijk
Behoort bij besluit van burgemeester

VanWestreenen
ADVISEURS RUIMTELIJKE ONTWIKKELING

Bijlage 5: AERIUS berekening: Gewenste bedrijfsopzet

Behoort bij besluit van burgemeester en wethouders van Winterswijk van 7 april 2016
behorend bij vergunning
zaaknummer Z2023-0000
Behoort bij besluit van burgemeester

Projectberekening

Dit document geeft een overzicht van de invoer en rekenresultaten van een Projectberekening met AERIUS Calculator. De berekening is uitgevoerd binnen stikstofgevoelige Natura 2000-gebieden, op rekenpunten die overlappen met habitattypen en/of leefgebieden die aangewezen zijn in het kader van de Wet natuurbescherming, gekoppeld aan een aangewezen soort, of nog onbekend maar mogelijk wel relevant, en waar tevens sprake is van een overbelaste of bijna overbelaste situatie voor stikstof.

- Overzicht
- Samenvatting situaties
- Resultaten
- Detailgegevens per emissiebron

Deze PDF is een digitaal bestand dat weer in te lezen is in AERIUS. Meer toelichting over deze PDF kunt u vinden in een bijbehorende leeswijzer. Deze leeswijzer en overige documentatie is te raadplegen via: www.aerius.nl/handleidingen-en-leeswijzers

Behoort bij besluit van burgemeester en wethouders van Winterswijk van 7 april 2016
behorend bij vergunning
zaaknummer Z2023-0000
gemeente Winterswijk
Behoort bij besluit van burgemeester

Contactgegevens

Rechtspersoon	Coops Mengvoeders B.V.
Inrichtingslocatie	Wooldseweg 28, 7102EE Winterswijk

Activiteit

Omschrijving	Wijzigen bedrijf - Wooldseweg 28 te Winterswijk
Toelichting	Gewenste situatie • Beoogd 2023

Berekening

AERIUS kenmerk	S5YGB4HXwmmV
Datum berekening	10 maart 2023, 22:46
Rekenconfiguratie	Wnb-rekengrid

Totale emissie

	Rekenjaar	Emissie NH_3	Emissie NO_x
Beoogd 2023 - Beoogd	2023	1,7 kg/j	178,3 kg/j

Resultaten

	Hoogste bijdrage	Hexagon	Gebied
Beoogd 2023 - Beoogd	0,01 mol/ha/j	4089845	Bekendelle
Gekarteerd oppervlak met toename (ha)	42,46 ha		
Gekarteerd oppervlak met afname (ha)	0,00 ha		
Grootste toename van depositie	0,01 mol/ha/j		
Grootste afname van depositie	0,00 mol/ha/j		

Behoort bij besluit van burgemeester en wethouders van Winterswijk van 7 april 2016
behorend bij vergunning zaaknummer Z2023-0000319
gemeente Winterswijk
Behoort bij besluit van burgemeester

Beoogd 2023 (Beoogd), rekenjaar 2023

Emissiebronnen

		Emissie NH_3	Emissie NO_x
4	Anders... | Anders... | III: Stationair draaien van wegvoertuigen op terrein	0,3 kg/j	25,8 kg/j
5	Mobiele werktuigen | Landbouw | IV: Interne vervoersbewegingen	0,6 kg/j	84,0 kg/j
8	Anders... | Anders... | Stoomketel	-	22,8 kg/j
9	Anders... | Anders... | CV-ketel kantoor / kantine	-	0,8 kg/j
10	Anders... | Anders... | CV-ketel woning	-	3,6 kg/j
	Verkeersnetwerk	0,8 kg/j	41,3 kg/j

Gebouwen

		Rekenmaat (LxBxH, oriëntatie)
1	Gebouw 1	39,5 m x 25,7 m x 20,5 m, 120 ° (39,5 m x 25,7 m x 20,0 m)

Behoort bij besluit van burgemeester en wethouders van Winterswijk van 7 april 2016
behorend bij vergunning
zaaknummer Z2023-0000
Behoort bij besluit van burgemeester

Hoogste af- en toename op (bijna) overbelaste stikstofgevoelige Natura 2000 gebieden.

- Habitatrichtlijn
- Vogelrichtlijn
- Vogelrichtlijn, Habitatrichtlijn
- Niet bepaald
- Grootste afname van depositie
- Grootste toename van depositie
- Hoogste totale depositie

De bronnen op de kaart horen bij de Beoogde situatie.

Behoort bij besluit van burgemeester en wethouders van Winterswijk van 7 april 2016
behorend bij vergunning
zaaknummer Z2023-0000

Resultaten stikstofgevoelige Natura 2000 gebieden situatie "Beoogd 2023" (Beoogd) incl. saldering e/o referentie

	Berekend (ha gekarteerd)	Hoogste totale depositie (mol N/ha/jr)	Met toename (ha gekarteerd)	Grootste toename (mol N/ha/jr)	Met afname (ha gekarteerd)	Grootste afname (mol N/ha/jr)
Totaal	42,46	2.155,59	42,46	0,01	0,00	0,00

Per gebied	Berekend (ha gekarteerd)	Hoogste totale depositie (mol N/ha/jr)	Met toename (ha gekarteerd)	Grootste toename (mol N/ha/jr)	Met afname (ha gekarteerd)	Grootste afname (mol N/ha/jr)
Bekendelle (63)	30,37	2.109,12	30,37	0,01	0,00	0,00
Willinks Weust (62)	12,09	2.155,59	12,09	0,01	0,00	0,00

Behoort bij besluit van burgemeester en wethouders van Winterswijk van 7 april 2016
behorend bij vergunning zaaknummer Z2023-0000319
gemeente Winterswijk
ERIUS CALCULATOR
Behoort bij besluit van burgemeester

Beoogd 2023, Rekenjaar 2023

1 Wegverkeer | Weg

			Links	Rechts		
Naam	1a: Externe vervoersbewegingen linksaf (50%) • voor				NO_x	2,7 kg/j
Locatie	X:246756,83 Y:442407,62	Type scherm	-	-	NO_2	0,8 kg/j
Lengte	248,43 m	Hoogte	-	-	NH_3	73,9 g/j
Wegtype	Buitenweg	Afstand tot de weg	-	-		
Rijrichting	Beide richtingen					
Tunnelfactor	1					
Type hoogteligging	Normaal					
Weghoogte	0 m					

Verkeer	Max. snelheid	Aantal voertuigen	In file
Licht verkeer	Voorgeschreven factoren	1.5 p/etmaal	0,0 %
Middelzwaar vrachtverkeer	Voorgeschreven factoren	0 p/etmaal	0,0 %
Zwaar vrachtverkeer	Voorgeschreven factoren	9 p/etmaal	0,0 %
Busverkeer	Voorgeschreven factoren	0 p/etmaal	0,0 %

2 Wegverkeer | Weg

			Links	Rechts		
Naam	1b: Externe vervoersbewegingen rechtsaf (50%) • voor				NO_x	13,9 kg/j
Locatie	X:235033,81 Y:444444,65	Type scherm	-	-	NO_2	4,1 kg/j
Lengte	1.280,62 m	Hoogte	-	-	NH_3	0,4 kg/j
Wegtype	Buitenweg	Afstand tot de weg	-	-		
Rijrichting	Beide richtingen					
Tunnelfactor	1					
Type hoogteligging	Normaal					
Weghoogte	0 m					

Verkeer	Max. snelheid	Aantal voertuigen	In file
Licht verkeer	Voorgeschreven factoren	1.5 p/etmaal	0,0 %
Middelzwaar vrachtverkeer	Voorgeschreven factoren	0 p/etmaal	0,0 %
Zwaar vrachtverkeer	Voorgeschreven factoren	9 p/etmaal	0,0 %
Busverkeer	Voorgeschreven factoren	0 p/etmaal	0,0 %

3 Wegverkeer | Weg

			Links	Rechts		
Naam	II: Manouvreren op terrein				NO_x	21,0 kg/j
Locatie	X:246671,95 Y:442324,71	Type scherm	-	-	NO_2	6,5 kg/j
Lengte	249,25 m	Hoogte	-	-	NH_3	0,3 kg/j
Wegtype	Buitenweg	Afstand tot de weg	-	-		
Rijrichting	Beide richtingen					
Tunnelfactor	1					
Type hoogteligging	Normaal					
Weghoogte	0 m					

Verkeer	Max. snelheid	Aantal voertuigen	In file
Licht verkeer	Voorgeschreven factoren	6 p/etmaal	100,0 %
Middelzwaar vrachtverkeer	Voorgeschreven factoren	0 p/etmaal	100,0 %
Zwaar vrachtverkeer	Voorgeschreven factoren	36 p/etmaal	100,0 %
Busverkeer	Voorgeschreven factoren	0 p/etmaal	100,0 %

Behoort bij besluit van burgemeester en wethouders van Winterswijk van 7 april 2016
behorend bij vergunning zaaknummer Z2023-0000819
gemeente Winterswijk
Behoort bij besluit van burgemeester

4 Anders... | Anders...

Naam	III: Stationair draaien van wegvoertuigen op terrein	Uittreedhoogte	4,0 m	NO_x	25,8 kg/j
		Warmteinhoud	0,000 MW	NH_3	0,3 kg/j
		Spreiding	4 m		
Locatie	X:246671,21 Y:442329,36				
Oppervlakte	0,36 ha				
Wijze van ventilatie	Niet geforceerd				
Temporele variatie	Transport				

5 Mobiele werktuigen | Landbouw

Naam	IV: Interne vervoersbewegingen	NO_x	84,0 kg/j
		NH_3	0,6 kg/j
Locatie	X:246671,21 Y:442329,36		
Oppervlakte	0,36 ha		

Naam	Stageklasse	Brandstofverbruik	Draaiuren	AdBlue verbruik	Stof	Emissie
vrachtauto's 200 kW, bouwjaar 2014	Zware utiliteitsvoertuigen (meer dan 6L cilinderinhoud) op diesel		420 u/j		NO_x	84,0 kg/j
					NH_3	0,6 kg/j

6 Wegverkeer | Weg

			Links	Rechts		
Naam	1a: Externe vervoersbewegingen linksaf (50%) • achter				NO_x	2,2 kg/j
Locatie	X:246606,32 Y:442442,49	Type scherm	-	-	NO_2	0,6 kg/j
Lengte	199,71 m	Hoogte	-	-	NH_3	59,4 g/j
Wegtype	Buitenweg	Afstand tot de weg	-	-		
Rijrichting	Beide richtingen					
Tunnelfactor	1					
Type hoogteligging	Normaal					
Weghoogte	0 m					

Verkeer	Max. snelheid	Aantal voertuigen	In file
Licht verkeer	Voorgeschreven factoren	1.5 p/etmaal	0,0 %
Middelzwaar vrachtverkeer	Voorgeschreven factoren	0 p/etmaal	0,0 %
Zwaar vrachtverkeer	Voorgeschreven factoren	9 p/etmaal	0,0 %
Busverkeer	Voorgeschreven factoren	0 p/etmaal	0,0 %

7 Wegverkeer | Weg

			Links	Rechts		
Naam	1b: Externe vervoersbewegingen rechtsaf (50%) • achter				NO_x	1,5 kg/j
Locatie	X:246680,98 Y:442250,21	Type scherm	-	-	NO_2	0,4 kg/j
Lengte	135,51 m	Hoogte	-	-	NH_3	40,3 g/j
Wegtype	Buitenweg	Afstand tot de weg	-	-		
Rijrichting	Beide richtingen					
Tunnelfactor	1					
Type hoogteligging	Normaal					
Weghoogte	0 m					

Verkeer	Max. snelheid	Aantal voertuigen	In file
Licht verkeer	Voorgeschreven factoren	1.5 p/etmaal	0,0 %
Middelzwaar vrachtverkeer	Voorgeschreven factoren	0 p/etmaal	0,0 %
Zwaar vrachtverkeer	Voorgeschreven factoren	9 p/etmaal	0,0 %
Busverkeer	Voorgeschreven factoren	0 p/etmaal	0,0 %

Behoort bij besluit van burgemeester en wethouders van Winterswijk van 7 april 2016
behorend bij vergunning zaaknummer Z2023-0000319
gemeente Winterswijk
Behoort bij besluit van burgemeester

8 Anders... | Anders...

Naam	Stoomketel	Uittreedhoogte	22,0 m	NO_x	22,8 kg/j
Locatie	X:246698 Y:442319	Warmteinhoud	0,000 MW		
Wijze van ventilatie	Niet geforceerd				
Temporele variatie	Standaard Profiel Industrie				

9 Anders... | Anders...

Naam	CV-ketel kantoor / kantine	Uittreedhoogte	3,5 m	NO_x	0,8 kg/j
Locatie	X:246702 Y:442317	Warmteinhoud	0,000 MW		
Wijze van ventilatie	Niet geforceerd				
Temporele variatie	Verwarming van Ruimten				

10 Anders... | Anders...

Naam	CV-ketel woning	Uittreedhoogte	5,5 m	NO_x	3,6 kg/j
Locatie	X:246701 Y:442309	Warmteinhoud	0,000 MW		
Wijze van ventilatie	Niet geforceerd				
Temporele variatie	Verwarming van Ruimten				

Disclaimer

Hoewel verstrekte gegevens kunnen dienen ter onderbouwing van een vergunningaanvraag, kunnen er geen rechten aan worden ontleend. De eigenaar van AERIUS aanvaardt geen aansprakelijkheid voor de inhoud van de door de gebruiker aangeboden informatie. Bovenstaande gegevens zijn enkel bruikbaar tot er een nieuwe versie van AERIUS beschikbaar is. AERIUS is een geregistreerd handelsmerk in Europa. Alle rechten die niet expliciet worden verleend, zijn voorbehouden.

Rekenbasis

Deze berekening is tot stand gekomen op basis van

AERIUS versie	2022_20230221_e1cb893112
Database versie	2022_e1cb893112

Voor meer informatie over de gebruikte methodiek en data zie:
https://www.aerius.nl/

Behoort bij besluit van burgemeester en wethouders van Winterswijk van 7 april 2016
behorend bij vergunning
zaaknummer Z2023-0000
gemeente Winterswijk
Behoort bij besluit van burgemeester

VanWestreenen
ADVISEURS RUIMTELIJKE ONTWIKKELING

Bijlage 9: Beoordeling NRB

Behoort bij besluit van burgemeester en wethouders van Winterswijk van 7 april 2016
behorend bij vergunning
zaaknummer Z2023-0000
gemeente Winterswijk
Behoort bij besluit van burgemeester

VanWestreenen
ADVISEURS RUIMTELIJKE ONTWIKKELING

Bijlage 10: Info ATEX

Behoort bij besluit
van burgemeester
en wethouders van
Winterswijk van
7 april 2016
behorend
bij vergunning
zaaknummer Z2023-000039 bij besluit
van burgemeester

RIELEX ADVIES
ATEX - EXPLOSIEVEILIGHEID

Coop Mengvoeders Winterswijk

Explosieveiligheidsdocument

ATEX 153

Opdrachtgever : Coops Mengvoeders Winterswijk
Project : EVD productielocatie

Ordernummer : 2021-09
Revisie : 0
Datum : 2021-03-31
Auteur : Paul te Riele

Keulenstraat 10 | 7418 ET Deventer | paulteriele@rielexadvies.nl | www.rielexadvies.nl
T +31 (0)6 513 725 51 | KVK 72101865 | BTW NL001647391B04

Behoort bij besluit
van burgemeester
en wethouders van
Winterswijk van
7 april 2016
behorend
bij vergunning
zaaknummer Z2023-0000319

Document nr : 2021-09-001
Revisie : 0
Datum : 2021-03-31

Revisie	Datum	Omschrijving	Opstellers	Gecontroleerd/ Akkoord klant
0	2021-03-31	Initiële uitgave – voor commentaar	Paul te Riele	

© Copyright Rielex Advies
Alle rechten voorbehouden. Niets uit deze uitgave mag worden verveelvoudigd en/of openbaar gemaakt worden door middel van druk, fotokopie of op welke andere wijze ook zonder uitdrukkelijke toestemming van de uitgever.

Behoort bij besluit van burgemeester en wethouders van Winterswijk van 7 april 2016
behorend bij vergunning zaaknummer Z2023-0000819

Document nr : 2021-09-001
Revisie : 0
Datum : 2021-03-31

Inhoudsopgave

DEEL I **5**

1. ALGEMEEN **5**
1.1 INLEIDING 5
1.2 DOELSTELLING 6
1.3 WERKWIJZE 6
1.4 STAPPENPLAN 6

2. EXPLOSIEGEVAAR **8**
2.1 ONTSTEKINGSDRIEHOEK 8
2.2 BRANDSTOF 8
2.3 ZUURSTOF TEN BEHOEVE VAN DE VERBRANDING 9
2.4 ONTSTEKINGSBRON 9
2.5 EEN GESLOTEN RUIMTE BIJ (STOF)EXPLOSIES 9
2.6 STOFEIGENSCHAPPEN 9

3. GEVARENZONE INDELING **12**
3.1 RISICO'S ONDER VERSCHILLENDE BEDRIJFSOMSTANDIGHEDEN 12
3.2 GEVARENZONES 12

4. APPARATUUR IN ZONEGEBIEDEN **14**
4.1 MARKERING EXPLOSIEVEILIG MATERIEEL 14

5. RISICOBEOORDELING **18**
5.1 INVENTARISATIE VAN DE RISICOFACTOREN 18
5.2 BEOORDELING VAN DE RISICO'S 19
5.3 RISICO REDUCERENDE MAATREGELEN 19

DEEL 2 ..... **21**

6. SITUATIE CMW **21**
6.1 SITUATIESCHETS 21
6.2 BESCHRIJVING PRODUCTIEPROCES 21
6.3 STOFZUIGINSTALLATIE 22
6.4 UTILITIES 22
6.5 INTERN TRANSPORT 22
6.6 EXPLOSIE-EIGENSCHAPPEN VAN DE AANWEZIGE (GROND)STOFFEN 22
6.7 EXPLOSIE-EIGENSCHAPPEN VAN AANWEZIGE GASSEN/DAMPEN 24
6.8 EXPLOSIE-EIGENSCHAPPEN VAN AANWEZIGE VLOEISTOFFEN 25
6.9 TEMPERATUURKLASSE APPARATUUR 26
6.10 STOF/GASGROEP APPARATUUR CMW 26

7. INDENTIFICATIE EN BEOORDELING VAN DE EXPLOSIERISICO'S **27**
7.1 PRODUCTIERUIMTE 27
7.2 OPLAADRUIMTE TRACTIEBATTERIJEN 27
7.3 OPSLAGVOORZIENING BRANDBARE VLOEISTOFFEN 27
7.4 STOOKINSTALLATIE (CV) 27
7.5 ATEX GEVARENZONES MET BETREKKING OP STOF/GAS/DAMP 27
7.6 ONTSTEKINGSANALYSE 28

8. BEHEERSMAATREGELEN TER VOORKOMING VAN ONTSTEKINGEN EN EMMISSIES **30**
8.1 VEILIGHEIDSMAATREGELEN PROCESINSTALLATIE 30

© Copyright Rielex Advies

Behoort bij besluit van burgemeester en wethouders van Winterswijk van 7 april 2016
behorend bij vergunning zaaknummer Z2023-0000819

8.2 VEILIGHEIDSMAATREGELEN PGS15 OPSLAGRUIMTES 30

9. CONCLUSIE 31

Bijlagen

Nr.	Naam	Revisie	Datum
2021-09-002a/b	ATEX zoneringstekeningen	0	2021-03-31
2021-09-003	ATEX zoneringsschema	0	2021-03-31
2021-09-004	X-ref. ATEX zoneringsschema (machine groepering)	0	2021-03-31
2021-09-005	Ontstekingsbronnen Risico Analyse	0	2021-03-31
2021-09-006	Plan van Aanpak	0	2021-03-31
2021-09-030	Algemene ATEX Maatregelen	-	-

© Copyright Rielex Advies

Behoort bij besluit van burgemeester en wethouders van Winterswijk van 7 april 2016 behorend bij vergunning zaaknummer Z2021-0000 zaaknummer Z2021-0000 gemeente Winterswijk

DEEL I

1. ALGEMEEN

1.1 Inleiding

Coops Mengvoeders Winterswijk is lokaal opererende onderneming met als kernactiviteit de productie en vermarkten van hoogwaardig veevoeders. De diervoeders worden volgens de richtlijnen van de kwaliteitssystemen GMP+ FSA geproduceerd.

De productielocatie van de Coops Mengvoeders Winterswijk (CMW) is gevestigd in Winterswijk.

Sinds 1 juli 2006 moeten alle gebouwen en installaties in overeenstemming met de Europese richtlijnen ATEX 153 (voorheen 137) zijn gebracht. Deze richtlijnen zijn onverkort overgenomen in het Arbeidsomstandighedenbesluit hoofdstuk 3 afdeling 1 par. 2a en vormen daarmee de wettelijke basis voor dit onderzoek en de uit dit onderzoek voortvloeiende technische en organisatorische maatregelen. Bovengenoemde richtlijnen geven de minimumvoorschriften voor een veilige en gezonde werkomgeving van werknemers die door explosieve atmosferen gevaar kunnen lopen. Er moet onderzocht worden of stof en/of gas/damp zich tot explosieve mengsels kunnen ophopen en er bij een ontstekingsbron een explosiegevaarlijke situatie kan ontstaan.

Bij de CMW is in meer of mindere mate sprake van explosiegevaar door de mogelijke aanwezigheid van brandbaar stof en gas/damp, de aanwezigheid van ontstekingsbronnen, de aard van de werkzaamheden, de wijze van aspiratie, de wijze van schoon huishouden en voorkomen van uitstoot. Om deze redenen voerde Rielex Advies onderzoek uit naar de explosieveiligheid bij deze productielocaties.

Dit explosieveiligheidsdocument (EVD) maakt onderdeel uit van de RI&E en bestaat uit 2 delen:

DEEL 1 - ALGEMENE EVD
In dit document zijn tenminste vermeld:

- Doelstelling
- Werkwijze
- Stappenplan
- Explosieproblematiek

DEEL 2 - LOCATIE SPECIFIEKE EVD
Voor de productielocatie is een specifieke EVD gemaakt. In dit document zijn ten minste vermeld:

- Situatie en beschrijving productieproces
- Explosie eigenschappen van stoffen/gassen/vloeistoffen gebruikt bij CMW
- Stofgroepen en temperatuurklassen voor apparatuur bij CMW
- De identificatie en beoordeling van de explosierisico's.
- De beheersmaatregelen ter voorkoming van ontstekingen en emissies.
- De technische en organisatorische veiligheidsmaatregelen ter bescherming van de werknemers.

© Copyright Rielex Advies

Behoort bij besluit van burgemeester en wethouders van Winterswijk van 7 april 2016
behorend bij vergunning zaaknummer Z2023-0000819

1.2 Doelstelling

De doelstelling van dit explosieveiligheidsdocument is het beschrijven van een aantal technische en organisatorische maatregelen die na de implementatie ervan een dusdanige bedrijfssituatie zullen creëren waarin de kans op een explosie zo klein mogelijk is en waarin het effect van een explosie zo klein mogelijk is.

1.3 Werkwijze

Voor het in kaart brengen van ATEX zones (gevarenzone-indeling) is NPR 7910-1 en 2 gehanteerd. Deze richtlijnen zijn gebaseerd op de Europese Richtlijn 1999/92/EG met als doel: 'Bescherming van werkne(e)m(st)ers die door explosieve atmosferen gevaar lopen' (aangeduid met ATEX 153-Richtlijn). Daarnaast zijn ontstekingsbronnen geïnventariseerd voor elke installatie met een ATEX zone.
Tenslotte zijn er maatregelen bepaald die de kans op een explosie tot een aanvaardbaar niveau brengen.
De resultaten zijn gerapporteerd in dit explosieveiligheidsdocument, de bijlagen zijn een belangrijk deel van het rapport.

Bij het vaststellen van de gevarenzone-indeling worden zoveel als redelijkerwijs mogelijk de volgende uitgangspunten gehanteerd:

- Installatie(delen) blijven tijdens normaal bedrijf gesloten;
- Er wordt deugdelijk onderhoud uitgevoerd, waarbij o.a. lekkages worden voorkomen;
- De bronaanpak m.b.t. uitstoot wordt toegepast;
- Schoon huishouden wordt toegepast waardoor ATEX zones veroorzaakt door afzettingen van stof buiten de installaties niet aanwezig zijn. Dit resulteert in Niet Gevaarlijk Gebied (NGG).

De indeling NGG vervalt tot zone 22 (of zelfs zone 21) wanneer bovenstaande uitgangspunten m.b.t. de risico's van stofafzetting of stofwolk niet overeenkomen met de realiteit.

1.4 Stappenplan

Het volgende stappenplan is gehanteerd:

a. Inventarisatie werkplekken, arbeidsmiddelen en installaties:
   - in kaart brengen van relevante werkplekken, arbeidsmiddelen en installaties.
   - het beoordelen van technische gegevens van relevante arbeidsmiddelen en installaties.

b. Bepalen van het aanwezig zijn en voortduren van gevaarlijke explosieve atmosferen:
   - welke stoffen en waar?
   - op basis van een reële inschatting is bekeken hoe lang en hoe vaak een explosieve atmosfeer in werkruimtes en in installaties aanwezig kan zijn.

c. Zone-indeling opstellen (incl. plattegronden):
   - op basis van de geïnventariseerde en beoordeelde gegevens zijn a.d.h.v. NPR 7910-2:2020 [1)] de gevarenzones vastgesteld.
   - de zone-indeling is ingetekend op een schematische plattegrond.

[1] NPR 7910-2:2020 Gevarenzone-indeling met betrekking tot explosiegevaar – Deel 2: stofexplosiegevaar

© Copyright Rielex Advies

Behoort bij besluit van burgemeester en wethouders van Winterswijk van 7 april 2016
behorend bij vergunning zaaknummer Z2023-0000319
Behoort bij besluit van burgemeester

d. Maatregelen vaststellen om zonering te beperken:
   - er is bekeken of het praktisch mogelijk is de zonering te beperken (bij een beperking van de zonering gelden minder strenge regels t.a.v. de te gebruiken machines, apparatuur en elektrische installatie).

e. Identificatie potentiële ontstekingsbronnen (ontstekingsanalyse):
   - In de gezoneerde gebieden zijn de potentiële ontstekingsbronnen geïnventariseerd. NEN-EN 1127-1:2011 [2)] is hiervoor als uitgangspunt gebruikt.

f. Risicoanalyse uitvoeren:
   - Op basis van de beschikbare technische en organisatorische gegevens is een risicoanalyse opgesteld.

g. Beheersmaatregelen vaststellen:
   - op basis van de uitkomsten van de opgemaakte analyse (stap a t/m f) zijn beheersmaatregelen vastgesteld. Deze maatregelen zijn verwerkt in een Plan van Aanpak.

*****

[2] NEN-EN 1127-1:2011: Ontplofbare atmosferen - Voorkoming van en bescherming tegen explosieen

© Copyright Rielex Advies

Behoort bij besluit van burgemeester en wethouders van Winterswijk van 7 april 2016
behorend bij vergunning zaaknummer Z2023-0000819

2. EXPLOSIEGEVAAR

Zonder kennis van de algemene begrippen rond brand- en explosiegevaar is het moeilijk om de materie te begrijpen en de risico's in te schatten.

2.1 Ontstekingsdriehoek

Een explosie kan worden beschreven als een “snelle drukstijging, veroorzaakt door explosieve verbranding van deeltjes met lucht in een afgesloten ruimte”.
Dit betekent dat een explosie zich alleen kan voordoen als aan een aantal randvoorwaarden is voldaan:

- aanwezigheid van brandbare gas of stof (in fijne vorm);
- lucht (zuurstof) ten behoeve van de verbranding;
- een ontstekingsbron;
- een gesloten ruimte;

Figuur 1: Ontstekingsdriehoek

Aan elk van deze randvoorwaarden zal moeten worden voldaan om een explosie te kunnen veroorzaken. De methodiek om een explosie te voorkomen is gericht op het voorkomen van (één van) deze randvoorwaarden, enerzijds door goed ontwerp en anderzijds door het nemen van voorzorgsmaatregelen. Om meer inzicht in het fenomeen explosie te geven worden bovengenoemde randvoorwaarden kort besproken. Vervolgens wordt op basis van het kunnen voorkomen van de randvoorwaarden de situatie op de productielocatie beoordeeld. Dit leidt tot de identificatie van de plaatsen waar zich mogelijk een explosie kan voordoen.

2.2 Brandstof

Specifiek voor stofexplosies zal de hoeveelheid stof groot genoeg moeten zijn om tot een relevante explosie te kunnen leiden (de onderste explosiegrens). Een vuistregel zegt dat er voldoende stof aanwezig is voor een stofexplosie als het zicht minder is dan ca. 1 meter. Bij stofafzetting geldt als vuistregel dat als men zijn voetstappen zeer goed kan zien op de vloer (stofafzetting van 2 tot tientallen mm dik) er dan voldoende stof aanwezig is voor een stofexplosie.
De NPR is strikt en noemt een verwaarloosbare stoflaag dikte van < 0,1 mm. Het laagje stof zal dan wel door een activiteit moeten worden opgewerveld, zodat er zich een stofwolk vormt die kan worden ontstoken. In een ruimte van 50 m² met een hoogte van 5 m is 2 mm

© Copyright Rielex Advies

Behoort bij besluit van burgemeester en wethouders van Winterswijk van 7 april 2016 behorend bij vergunning zaaknummer HXW4F26 zaaknummer Z2021-000028

stof voldoende (100 g/m³) om een explosieve wolk te vormen. Dit geldt alleen bij stof met de ideale deeltjesgrootte en dat het stof over het gehele oppervlak verdeeld is. In de praktijk is een dikkere laag noodzakelijk.

2.3 Zuurstof ten behoeve van de verbranding

Lucht bevat zuurstof en is ten behoeve van de verbranding een noodzakelijke voorwaarde om tot een explosie te kunnen leiden.

2.4 Ontstekingsbron

Er bestaan vele ontstekingsbronnen, maar steeds is het mogelijk om ze onder te brengen in een van de dertien categorieën volgens NEN-EN 1127-1:2010:

1. Hete oppervlakken
2. Vlammen (open vuur) en hete gassen
3. Mechanisch veroorzaakte vonken
4. Elektrische installaties en elektrisch materieel
5. Elektrische circulatie/zwerf stromen, kathodische corrosiebescherming
6. Statische elektriciteit
7. Blikseminslag
8. Elektromagnetische velden
9. Elektromagnetische straling in het optische gebied (3 x 1011Hz tot 3 x 1015 Hz)
10. Ioniserende straling
11. Ultrageluid
12. Adiabatische compressie, drukgolven, stromende gassen
13. Exotherme chemische reacties (waaronder broei)

2.5 Een gesloten ruimte bij (stof)explosies

Drukopbouw vindt vooral plaats indien een explosie of explosieve verbranding zich voordoet in een gesloten ruimte. In een gesloten systeem kan een explosie zich verder uitbreiden. De drukgolf van een stofexplosie kan meer stof opwervelen en zorgen voor een volgende explosie, die vervolgens ook weer stof kan opwervelen.
Uit de praktijk is bekend dat een (stof)explosie zich voort kan planten door een installatie. Het is dan ook van belang om installatiedelen explosie technisch te scheiden, zodat niet een groot gesloten systeem ontstaat. Daarnaast is het belangrijk drukopbouw in een gesloten ruimte te voorkomen. Een mogelijke oplossing is het principe van drukontlasting door middel van breekplaten. Hierbij creëert men bewust een opening (verzwakking), waardoor de druk gecontroleerd kan worden afgevoerd.

2.6 Stofeigenschappen

Deze paragraaf geeft een algemene uitleg over (grond)stoffen en de explosie-eigenschappen daarvan. Verderop in deze EVD wordt in tabelvorm aangegeven welke meest kritische stoffen over/door de productielijnen van CMW gaan en wat de explosie-eigenschappen van de betreffende stoffen zijn. De in de tabellen aanwezige informatie dient met terughoudendheid te worden gebruikt. Deeltjesgrootte en samenstelling van de stoffen (bijv. vochtgehalte/inertie) kunnen veel invloed hebben op de explosie- eigenschappen.

© Copyright Rielex Advies

Behoort bij besluit van burgemeester en wethouders van Winterswijk van 7 april 2016
behorend bij vergunning zaaknummer Z2023-0000819

In de tabellen worden de volgende afkortingen gebruikt:

Onderste explosiegrens	LEL
Maximale explosieoverdruk	P_{max}
Stofexplosieconstante	K_{st}
Stofexplosie klasse	St
Minimale ontstekingsenergie	MOE
Minimale ontstekingstemperatuur stofwolk	MOT
Glimtemperatuur	T_{glim}
Brandgetal	BG

waarbij bovengenoemde eigenschappen als volgt dient te worden geïnterpreteerd:

LEL
Is de concentratie van fijn verdeeld brandbare stof in lucht waaronder geen ontplofbare atmosfeer wordt gevormd

P_{max}
Bij optimale explosie in een gesloten ruimte kan de overdruk oplopen tot de aangegeven druk. Onbeveiligde apparaten kunnen onder een druk groter dan 1 bar bezwijken.

K_{st}
De stofexplosieconstante is een maat voor de felheid van explosie. Een K_{st}-waarde kleiner dan 200 bar.m/s houdt in dat de stof wordt ingedeeld in stofexplosieklasse St 1.

St
De stofexplosieklasse geeft op basis van explosieconstante K_{st} een maat van de explosiesnelheid van een stof:

K_{st} waarde	Stofexplosie-klasse	Explosiesnelheid van de stof
0	St 0	Niet ontplofbaar
0-200	St 1	Laag tot matig
200-300	St 2	Hoog
>300	St 3	Zeer hoog

Tabel 1: Stofexplosieconstante vs. stofexplosieklasse

MOE
Gewone vonkontladingen kunnen, indien hun energie groot genoeg is, tot ontsteking leiden (grote en niet of slecht geaarde oppervlakken).
Ontsteking door borstel- of coronaontlading is vanwege de lage energie, die vrijkomt bij een ontlading, bijna niet mogelijk.
Elektrische vonken (bijv. kortsluiting, schakelaars en motoren) zijn in staat tot ontsteking.

MOT
De minimale ontstekingstemperatuur zegt iets over de ontstekingsgevoeligheid van de stofwolk aan hete oppervlakken.

© Copyright Rielex Advies

Behoort bij besluit van burgemeester en wethouders van Winterswijk van 7 april 2016
behorend bij vergunning zaaknummer Z2023-0000819

T_{glim}
De minimale temperatuur waarbij een stof gaat glimmen (gloeien). Indien "smelt" vermeld is gaat het product smelten voordat de glimtemperatuur bereikt is. De stofexplosie eigenschappen van het product gaan hierbij verloren.

BG
Het brandgetal geeft het volgende weer:
BG 1: stof ontsteekt niet
BG 2: stof ontsteekt echter dooft snel
BG 3: stof gloeit (glimmen) plaatselijk, breidt zich echter niet uit
BG 4: uitbreiden van gloeien (glimbrand)
BG 5: uitbreiden van een open brand met vlammen
BG 6: explosieve verbranding en uitbreiding

*****

© Copyright Rielex Advies

Behoort bij besluit van burgemeester en wethouders van Winterswijk van 7 april 2016
behorend bij vergunning zaaknummer Z2023-0000319

3. GEVARENZONE INDELING

Het doel van gevarenzone-indeling is om die gebieden te bepalen waar met een bepaalde waarschijnlijkheid een explosieve atmosfeer onder verschillende bedrijfsomstandigheden aanwezig is, zodat maatregelen kunnen worden genomen met betrekking tot de aanwezigheid van ontstekingsbronnen.
Elke gevarenzone wordt op basis van het type gevarenbron waaruit de explosieve atmosfeer kan ontstaan en aan de hand van frequentie en duur van de werking van de bron vastgesteld.

3.1 Risico's onder verschillende bedrijfsomstandigheden

In onderstaande overzicht zijn de risico's op het gebied van explosiegevaar onder diverse bedrijfsomstandigheden weergegeven. Eveneens is daarbij aangegeven op welke wijze risico’s beheerst kunnen worden.

Bedrijfs-omstandigheid	Risico's	Maatregelen
Normaal bedrijf	Bij normaal bedrijf komen geen brandbare atmosferen vrij in de omgevingslucht.	Valt binnen de scope van dit EVD. Eventuele maatregelen worden benoemd in dit rapport.
In-buiten werkstelling	Naar verwachting geen aanvullende risico's.	Valt binnen de scope van dit EVD. Eventuele maatregelen zijn benoemd in dit rapport
Bedrijfs-storingen	Ongecontroleerd vrijkomen van stofwolken in de omgevingslucht bijv. door lekkage van leidingwerk.	Valt binnen de scope van dit EVD. Eventuele maatregelen worden benoemd in dit rapport.
Reinigen	Niet te verwachten.	Valt binnen de scope van dit EVD. Eventuele maatregelen worden benoemd in dit rapport.
Wijzigen product/ procedé	Bij wijzigen van producten of processen kunnen eventuele explosieve zones veranderen. Het aspect explosieveiligheid moet daarom geborgd zijn in engineeringsprocedures en Management of Change (MOC).	Valt binnen de scope van dit EVD. Eventuele maatregelen worden benoemd in dit rapport.

Tabel 2 Overzicht risico's bij diverse bedrijfsomstandigheden

3.2 Gevarenzones

Bij een ATEX-zonering worden gebieden ingedeeld in verschillende zones om aan te duiden wat de kans op een explosieve atmosfeer in het zonegebied is. Een explosieve atmosfeer kan daarbij gevormd worden door de volgende bronnen:

1. Stofwolken
2. Neergedaald en afgezet stof
3. Vrijkomen van gassen en/of dampen

© Copyright Rielex Advies

Behoort bij besluit van burgemeester en wethouders van Winterswijk van 7 april 2016
behorend bij vergunning zaaknummer Z2023-0000819

Ad 1) Stofwolken : Bij het storten en verwerken van grondstoffen en (half) fabricaten ontstaat stof.

Ad 2) Afgezet stof : Bij het storten en verwerken van grondstoffen en (half) fabricaten ontstaat afgezet stof.

Ad 3) Vrijkomen van gas/damp : gas/damp kan vrijkomen bij het opladen van accu's of bij het (vergisten van) afvalstoffen.

Elke gevarenzone wordt op basis van het type gevarenbron waaruit de explosieve atmosfeer kan ontstaan en aan de hand van frequentie en duur van de werking van de bron ingedeeld:

Soort Bron	Omschrijving	Bron leidt tot zone
Continue bron	Plaatsen waar continu vorming van een stofwolk/gaswolk plaatsvindt of waar continu stof/ gas kan hangen. Denk hierbij aan meer dan 10% van de bedrijfsduur van een installatie.	Zone 0 (gas) Zone 20 (stof)
Primaire bron	Gevarenbron met een uitstroming die bij normaal bedrijf naar verwachting regelmatig of incidenteel plaatsvindt. Denk hierbij aan meer dan 0,1% van de bedrijfsduur van een installatie.	Zone 1 (gas) Zone 21 (stof)
Secundaire bron	Gevarenbron met een uitstroming die bij normaal bedrijf naar verwachting niet zal plaatsvinden, en als deze toch plaatsvindt dan slechts zelden en gedurende korte perioden. Denk hierbij aan minder dan 0,1% van de bedrijfsduur van een installatie.	Zone 2 (gas) Zone 22 (stof)
	Gebied waarbinnen geen ontplofbare stof-luchtmengsel geacht wordt voor te komen in zodanige mate, dat speciale voorzieningen ten aanzien van ontstekingsbronnen nodig zijn	NGG

Tabel 3: Gevarenbronnen

*****

© Copyright Rielex Advies

Behoort bij besluit van burgemeester en wethouders van Winterswijk van 7 april 2016 behorend bij vergunning zaaknummer Z2021-0001 kenmerk 0226

4. APPARATUUR IN ZONEGEBIEDEN

Voor installaties, apparaten en arbeidsmiddelen in zonegebieden zijn eisen gesteld.

Installaties, apparaten en arbeidsmiddelen die gebouwd zijn vóór 1 juli 2003 moeten voldoen aan bijlage 2A van de ATEX 153 richtlijn. Dat betekent feitelijk dat de apparatuur veilig in bedrijf moet kunnen zijn en dat de beoordeling ervan in *de geest* van de ATEX 114 (= ATEX-richtlijn voor fabrikanten) moet plaatsvinden. Dit wil dus niet automatisch zeggen dat alles vervangen moet worden voor explosieveilig materieel. Uitgangspunt daarvoor zijn de uitkomsten van de risicobeoordeling: d.w.z. er moeten dusdanige maatregelen worden genomen dat er veilig mee gewerkt kan worden. In overleg met fabrikanten en/of leveranciers kan worden bepaald, welke wijzigingen hiervoor aan de installatie moeten worden doorgevoerd.

Voor installaties, apparaten en arbeidsmiddelen die gebouwd zijn ná 1 juli 2003, is gesteld dat deze moeten voldoen aan bijlage 2A en 2B van de ATEX 153 richtlijn. Dat houdt in dat alle relevante machines, installaties of componenten (dit betekent in de praktijk ten minste alle elektrische componenten), aanwezig in gevarenzones, moeten voldoen aan de ATEX 114 richtlijn en voorzien zijn van een Ex-markering.

4.1 Markering Explosieveilig Materieel

Materieel dat in overeenstemming is met de ATEX 114 richtlijn, moet gemarkeerd zijn met het Ex logo (zie Figuur 2).

Figuur 2: Ex-logo explosieveilig equipment

Ook moet op het materieel een ATEX-codering zijn opgenomen. Deze markering geeft aan in welke apparatengroep en -categorie het materieel valt, geschiktheid voor gas/damp- of stofomgevingen, de beschermingswijze, temperatuurklasse, gas- /stofgroep. Aan de hand van Figuur 3 wordt de ATEX-codering nader verklaard.

Figuur 3: voorbeeld Ex-markering op apparatuur

© Copyright Rielex Advies

Behoort bij besluit van burgemeester en wethouders van Winterswijk van 7 april 2016 behorend bij vergunning zaaknummer Z2023-0000319

a) Ex-conformiteitsteken:

Verplicht symbool ter aanduiding dat het equipement voldoet aan de ATEX 114 richtlijn (14/34/EU).

b) Apparaatgroep:

Apparaatgroep ATEX 114	Toepassing
I	Ondergronds (mijnbouw)
II	Bovengronds (industrie)

Tabel 4: Apparaatgroep

c) Categorie:

Categorie ATEX 114	Eisen
categorie 1	De apparaten bieden een zeer hoog beschermingsniveau. Zelfs bij uitzonderlijke storing (uitval) moet het apparaat het vereiste veiligheidsniveau garanderen.
categorie 2	De apparaten bieden een hoog beschermingsniveau. Bij gebruikelijke of frequente storingen moet het apparaat het vereiste veiligheidsniveau garanderen
categorie 3	De apparaten bieden een normaal beschermingsniveau. Bij normaal gebruik moet het apparaat blijven functioneren en het vereiste veiligheidsniveau garanderen.

Tabel 5: ATEX 114 categorie

Afhankelijk van de vastgestelde zone geldt welk soort apparatuur of aan welke eisen de installatie moet voldoen:

	Categorie ATEX 114 m.b.t. installatie, apparatuur en arbeidsmiddelen		
Zone indeling vlgs. ATEX 153	Cat 1	Cat 2	Cat 3
0 of 20	X		
1 of 21	X	X	
2 of 22	X	X	X

Tabel 6: ATEX 114 categorie vs. ATEX 153 zone indeling

d) Geschiktheid voor medium

Medium	Toepassing
G	Gas & damp
D	Stof

Tabel 7: Toepassing medium

© Copyright Rielex Advies

Behoort bij besluit van burgemeester en wethouders van Winterswijk van 7 april 2016
behorend bij vergunning zaaknummer Z2023-0000819
gemeente Winterswijk
Behoort bij besluit van burgemeester

e) Beschermingswijze Tegen Ontstekingsbronnen (BTO)

Beschermingswijze tegen ontstekingsbronnen					
Gas (elektrisch)		Stof (elektrisch)		Mechanisch (gas & stof)	
Ex d*	Drukvast	Ex t* of tD	Bescherming door behuizing	b	Bewaking van ontstekingsbronnen
Ex e*	Verhoogde veiligheid	Ex p* of pD	Overdruk	c	Constructieve veiligheid
Ex i*	Intrinsiek veilig	Ex i* of iD	Intrinsiek veilig	k	Bescherming door vloeistof
Ex m*	Ingegoten	Ex m* of mD	Ingegoten	Ex h	Mechanisch beschermd met b, c of k
Ex p	Overdruk			d	Drukvast
Ex q	Zandvulling				
Ex o	Olievulling				
Ex n	Niet vonkend				
Ex op is	Optische straling				

*Tabel 8: *) Beschermingswijzen kunnen aangevuld zijn met equipment protection level, dus bijv. ia voor gebruik in zone 0, of Ex ib of Ex db voor gebruik in zone 1, of Ex mc en Ex dc voor gebruik in zone 2*

f) Gasgroep of Stofgroep

Groep	Omschrijving
IIA	Gassen met een minimale ontstekingsenergie van 200µJ
IIB	IIA en IIB gassen, gassen met een minimale ontstekingsenergie van 60µJ
IIC	IIA, IIB en IIC gassen, gassen met een minimale ontstekingsenergie van 20µJ
IIIA	Vaste stoffen met deeltjesgrootte > 0,5 mm , vezels/fibers
IIIB	IIIA en IIIB stoffen, niet geleidend stof < 0,5 mm
IIIC	IIIA, IIIB en IIIC stoffen, geleidend stof < 0,5 mm

Tabel 9: Gas-/Stofgroep

g) Temperatuurklasse Gas

Temperatuur-klasse apparaat	Max. oppervlakte temperatuur apparaat	Toegestaan in gevarenzones door stof / gas met:
T1	> 450 °C	T1
T2	> 300 °C	T1, T2
T3	> 200 °C	T1, T2, T3
T4	> 135 °C	T1, T2, T3, T4
T5	> 100 °C	T1, T2, T3, T4, T5
T6	> 85 °C	T1, T2, T3, T4, T5, T6

Tabel 10: Temperatuurklasse Gas

© Copyright Rielex Advies

Behoort bij besluit van burgemeester en wethouders van Winterswijk van 7 april 2016
behorend bij vergunning zaaknummer Z2023-0000319
Behoort bij besluit van burgemeester

h) Temperatuurklasse Stof

Maximale apparaat temperatuur bij stofzones*	
Bij stofwolken	<= 2/3 van de MOT van de stofwolk
Smeultemperatuur voor stoflagen tot 5 mm	<= T_{5mm} – 75 °C
Smeultemperatuur voor stoflagen > 5 mm	Zie IEC 60079-14

*Tabel 11: Temperatuurklasse Stof. *) Bij stof wordt de temperatuur op het apparaat in °C gegeven.*

i) Equipment Protection Level

Toepassing	Apparaat-groep	Omgeving	Groep	Catogorie	EPL	Toegestaan in zone
Ondergronds (mijnbouw)	I	Gas en stof	I	M1	Ma	-
				M2	Mb	-
Bovengronds (industrie)	II	Gas/damp	IIA, IIB, IIC	1G	Ga	0, 1, 2
				2G	Gb	1, 2
				3G	Gc	2
		Stof	IIIA, IIIB, IIIC	1D	Da	20, 21, 22
				2D	Db	21, 22
				3D	Dc	22

Tabel 12: Equipment Protection Level (EPL)

*****

© Copyright Rielex Advies

Behoort bij besluit van burgemeester en wethouders van Winterswijk van 7 april 2016 behorend bij vergunning zaaknummer Z2021-0000 zaaknummer Z2021-000 gemeente Winterswijk

5. RISICOBEOORDELING

5.1 Inventarisatie van de risicofactoren

In Deel 2 van dit EVD is beoordeeld waar sprake is van explosiegevaar en is een ATEX gevarenzone-indeling uitgevoerd. Vervolgens is een ontstekingsanalyse verricht en is een Risico Inventarisatie en Evaluatie (RI&E) op het gebied van explosies uitgevoerd.
Met behulp van een risicoanalyse is vervolgens het risico op een explosie bepaald.
Deze risicoanalyse wordt gedaan door het toepassen van het risicomodel van Kinney & Wiruth.
Dit kwalitatieve model wordt algemeen gebruikt binnen de veiligheidskunde en kan op gebied van explosiegevaar worden toegepast door de volgende interpretatie:

RISICO = BLOOTSTELLINGSFREQUENTIE x WAARSCHIJNLIJK x EFFECT

BLOOTSTELLINGSFREQUENTIE : een inschatting van de frequentie van de aanwezigheid van een explosieve atmosfeer, op basis van zoneklasse.

BLOOTSTELLINGSFREQUENTIE Risicofactor explosieve atmosfeer	Gevarenzone	Waarde
Onwaarschijnlijk (nihil)	N.V.T.	0,5
Zeldzaam (0,1% bedrijfsduur van de installatie van de installatie/activiteit)	22 / 2	1
Frequent (0,1 - 10% bedrijfsduur van de installatie van de installatie/activiteit	21 / 1	6
Continu (> 10% bedrijfsduur van de installatie van de installatie/activiteit)	20 / 0	10

Tabel 13 Risicofactor explosieve effecten

WAARSCHIJNLIJKHEID : een inschatting van de waarschijnlijkheid dat een potentiële ontstekingsbron in staat is een explosief gas-lucht of stof-lucht mengsel te ontsteken.

WAARSCHIJNLIJKHEID	Risicofactor ontstekingsbron	Waarde
Verwaarloosbaar	praktisch onmogelijk	0,1
Zeer zelden	bij zeer zeldzame storingen	1
Zelden	bij voorzienbare storingen	3
Voortdurend	Voortdurend aanwezig of te verwachten bij normaal bedrijf	10

Tabel 14 Risicofacor ontstekingsbron

EFFECT : een inschatting van het resulterend effect van een explosie.

EFFECT	Te verwachten effecten	Waarde
Laag	Geen of verwaarloosbaar letsel en geen of verwaarloosbare systeemschade.	3
Ernstig	Lichamelijk letsel met verzuim of enige systeemschade.	7
Zeer ernstig	Ernstig lichamelijk letsel met invaliditeit, of ernstige systeemschade.	15
Catastrofaal	Een of meer doden en totaal systeemverlies met mogelijke schade buiten de inrichting.	40

Tabel 15 Risicofactor explosieve effecten

© Copyright Rielex Advies

Behoort bij besluit van burgemeester en wethouders van Winterswijk van 7 april 2016
behorend bij vergunning zaaknummer Z2023-0000319

5.2 Beoordeling van de risico's

Het risico kan worden omschreven als een product van kans en gevolg. Door op deze wijze van iedere potentiële ontstekingsbron het risico te bepalen wordt een kwalitatieve beoordeling gegeven met betrekking tot de kans op een explosie en de te verwachten gevolgen voor de omgeving en kan het risico worden ingedeeld naar ernst van deze risico's.

Risicoklasse (R)	Risico score (B x W x E)	Actie
Aanvaardbaar	R <20	Toegestaan met in achtneming van een deugdelijk systeem van veiligheidsprocedures en controles.
Belangrijk	20 < R < 200	Correctie nodig. Per ontstekingsbron enkelvoudige beveiligingen op apparaten en systemen aanbrengen.
Hoog	200 <= R < 400	Directe maatregelen. Per ontstekingsbron dubbele onafhankelijke beveiligingen op apparaten aanbrengen.
Onaanvaardbaar	R >= 400	Werkzaamheden direct stoppen.

Tabel 16 Risico niveau

Vervolgens kan worden vastgesteld of aanvullende beheersmaatregelen benodigd zijn en kan wederom worden gewogen of met het nemen van de voorgestelde maatregelen een voldoende niveau van risico-reductie wordt verkregen.

Met betrekking tot de risico-inschatting en -beoordeling moet het volgende worden opgemerkt:

- Het exacte risico is moeilijk in te schatten; veel is afhankelijk van externe factoren buiten de apparatuur. Daarom kan alleen een kwalitatieve benadering worden gegeven.
- Het aanvaardbare restrisico is eveneens moeilijk te bepalen. Algemeen kan worden gesteld dat in ieder geval de werknemers geen gevaar mogen lopen

Uiteindelijk geldt dat hoe klein de kans op een explosie ook mag zijn, de gevolgen ernstig kunnen zijn. Dit is niet alleen van toepassing op de persoonlijke veiligheid maar ook op de continuïteit van de bedrijfsvoering.

5.3 Risico reducerende maatregelen

Om de risico's tot een aanvaardbaar niveau te reduceren, zijn er maatregelen nodig.
Het Arbeidsomstandighedenbesluit stelt duidelijk dat bij het beheersen van explosierisico's de *bronaanpak* gevolgd moet worden. Dit houdt het volgende in:

- Doeltreffende maatregelen nemen om zoneringen te voorkomen;
- Maatregelen nemen om te voorkomen dat ontstekingsbronnen effectief worden;
- Maatregelen nemen om de effecten van explosies te beheersen.

In Deel 2 van deze EVD zijn maatregelen beschreven die genomen kunnen worden om zoneringen zoveel als mogelijk te voorkomen. Echter, een aantal zone-gebieden zal resteren. In die resterende zonegebieden zijn de ontstekingsbronnen geïnventariseerd, is het risico bepaald volgens de beschreven methodiek en worden maatregelen beschreven om ofwel te voorkomen dat ontstekingsbronnen effectief worden, ofwel om de effecten van een explosie te beheersen.

© Copyright Rielex Advies

Behoort bij besluit van burgemeester en wethouders van Winterswijk van 7 april 2016
behorend bij vergunning zaaknummer Z2023-0000819

Van de beschreven maatregelen is vervolgens bepaald wat het effect op het risico is en of er nog een restrisico aanwezig is.

Op basis van de beschreven beheersmaatregelen is in Deel 2 een Plan van Aanpak opgesteld waarin beschreven wordt, op welke wijze, wanneer en door wie de beheersmaatregelen genomen gaan worden

*****

© Copyright Rielex Advies

Behoort bij besluit van burgemeester en wethouders van Winterswijk van 7 april 2016
behorend bij vergunning zaaknummer Z2023-0000819

Document nr. : 2021-09-001
Revisie : 0
Datum : 2021-03-31

DEEL 2

6. SITUATIE CMW

6.1 Situatieschets

Figuur 4 Overzicht productielocatie CMW

6.2 Beschrijving productieproces

Op locatie is er een kantoorgebouw, opslagloods en een productie en silogebouw aanwezig. De totale oppervlakte bedraagt 1.400 m2. Het kantoorgedeelte bestaat alleen uit een beganegrond vloer. De opslagloods heeft een hoogte van ca. 6 meter en het productie en silo gebouw heeft een hoogte van ongeveer 17 meter met daarbovenop nog een dakopbouw waarin zich een elevatorkop bevindt.

Het productieproces bij CMW is onder te verdelen in de volgende deelprocessen: aanlevering en inname grondstoffen, doseren, malen/mengen, persen, pletten, kruimelen en verlading in een bulkwagen of afzakmachine.
Ter ondersteuning van het proces vinden er meer activiteiten plaats zoals intern transport en vloeistoffen toevoegen.

Aanlevering en inname grondstoffen
De grondstoffen die per bulk aankomen worden ingenomen door middel van storten in een stortbunker. Kleinere hoeveelheden grondstoffen in 25 kg zakken kunnen toegevoegd worden in een zakken bijstort.
De grondstoffen worden met behulp van schroeftransporteurs, kettingtransporteurs, elevatoren, schuiven en klepkasten in de grondstoffensilo's opgeslagen.

© Copyright Rielex Advies

Behoort bij besluit van burgemeester en wethouders van Winterswijk van 7 april 2016
behorend bij vergunning zaaknummer Z2023-0000819

Doseren
De grotere hoeveelheden worden vanuit de grondstoffensilo's gedoseerd in lange bakwegers. Kleinere hoeveelheden kunnen worden toegevoegd vanuit zakken via een handbijstortpunt.

Malen en mengen
Een charge kan via een zeef en pletter rechtstreek in de gereed-product silo's opgeslagen worden. Ook kan de charge naar de hamermolen worden getransporteerd om na het malen te worden gelost in de lintmenger. Als de menger de droge grondstoffen tot een homogeen mengsel heeft gemengd worden, indien nodig, vloeistoffen toegevoegd en de charge verder gemengd. De geproduceerde charge kan daarna opgeslagen worden in de gereed-product silo's of geperst worden.

Persen kruimelen
Na de lintmenger kan de charge getransporteerd worden naar perslijn 1 of perslijn 2, eventueel kan de charge daarvoor nog door een hoogtoerige mixer worden gevoerd. Perslijn 1 bestaat uit twee persmeelcellen, twee onder elkaar geplaatste persen en een koeler en zeef. Perslijn 2 bestaat uit twee persmeelcellen een boa met daaronder een pers en koeler. Na perslijn 2 kunnen de geperste korrels na een zeef opgeslagen worden in de gereed-product silo's maar het is ook mogelijk om de korrels te kruimelen alvorens ze op te slaan in de gereed-product silo's.

Bulkverlading
Vanuit de gereed-product silo's wordt het product in de laadstraat in een bulkwagen geladen. Pletgerst kan via een schroef en weegbunker in de lintmenger worden toegevoegd. De mogelijkheid bestaat om graan of andere grovere producten met pneumatisch transport naar twee silo's te blazen.

6.3 Stofzuiginstallatie

In de fabriek is een centraal buizen systeem aanwezig om interne stofwolken in de productielijn af te zuigen. De wordt aangesloten op een (mobiele) stofzuiger.

6.4 Utilities

De fabriek heeft de beschikking over een compressor voor de persluchtvoorziening. Daarnaast beschikt de locatie over gasgestookte cv-ketels voor de warmwatervoorziening en verwarming van de kantoren en kantine.

6.5 Intern transport

Er is een vorkheftruck op gas aanwezig voor interne verlading.

6.6 Explosie-eigenschappen van de aanwezige (grond)stoffen

Dit in dit rapport gebruikte relevante stofeigenschappen zijn gehaald uit het oude EVD en de internet database van het Institut für Arbeidsschutz der Deutschen Gesetzlichen Unfallversicherung (GESTIS-DUST-EX).
De in de tabellen aanwezige informatie dient met terughoudendheid te worden gebruikt. Deeltjesgrootte en samenstelling van de stoffen (bijv. vochtgehalte/inertie) kunnen invloed

© Copyright Rielex Advies

Behoort bij besluit van burgemeester en wethouders van Winterswijk van 7 april 2016 behorend bij vergunning zaaknummer Z2021-0001 besluitnummer 1XW4P26
RIELEX ADVIES ATEX - EXPLOSIEVEILIGHEID
gemeente Winterswijk
Behoort bij besluit van burgemeester

hebben op de explosie- eigenschappen. Eventuele lege velden in de tabel geven aan dat er geen data beschikbaar is voor de betreffende eigenschap.

In het geval dat er van benaderde gegevens wordt uitgegaan, wordt gebruik gemaakt van de meest kritische bekende stofeigenschappen. Dit zijn de hoogste waarden voor P_{max}, K_{st} en BZ en de laagste waarden voor de overige eigenschappen.
In termen van gevaar zijn de stoffen die in bulk worden opgeslagen het meest relevant. In de productsamenstelling vormen deze stoffen ook de hoofdbestanddelen en is het productstof dus te beschrijven, gebruikmakende van de eigenschappen van deze grondstoffen.

Product	LEL gr/m³	MOE mJ	MOT °C	Tglim °C	Kst bar.m/s	St klasse	Pmax bar	BZ
Tarwe	30	>10	350	270	120	1	9,3	4
Gerst	125	>10	380	280	83	1	7,7	4
Sojaschroot	60	>10.000	440	290	53	1	8,5	2
Mais	30	>300	530	280	75	1	9,4	3
Erwten	60	>5	450	265	119	1	7,9	2
Tapioca	40	>100	450	290	110	1	9,9	4
Zonnepitschroot	125	-	430	350	44	1	7,9	2
Suikerbietenpulp	60	>1000	360	270	43	1	9,4	4
Methionine	30	>5	390	Smelt	66	1	9,4	5
Mengvoer	-	-	500	340	30	1	7,6	-
Mengvoer met melasse	-	-	530	380	11	1	4,9	-
Pluimveevoer	-	-	-	-	-	-	-	2
Rundveevoer	30	>10	430	290	74	1	7,5	3
Varkensvoer	-	-	-	-	89	1	8,2	2
Meest kritisch	**30**	**>10**	**350**	**365**	**120**	**1**	**9,9**	**5**

Tabel 17: Stofeigenschappen volgens het initiële EVD en GESTIS-DUST-EX.

Conclusie explosie eigenschappen van de (grond)stoffen bij CMW:

- Er wordt gewerkt met mengsels van droge grondstoffen. Het meel is een bron voor stofwolken;
- Het product is tot stofexplosie in staat waarin hoge drukken bereikt kunnen worden;
- Het product heeft een relatief lage benodigde ontstekingsenergie. Het kan door vlammen en hete gassen worden ontstoken. De ontstekingsgevoeligheid voor gewone elektrostatische vonken is laag. Wel kunnen glijontladingen voldoende energie opleveren voor een ontsteking. Ook elektrische vonken zijn in staat voldoende energie te leveren voor een ontsteking;
- Meerder producten vallen in brandklasse (BZ) 5. Dit betekent dat een stoflaag plaatselijk kan gloeien (glimmen) en zich verder verder kan uitbreiden tot een open brand met vlammen. Transport van gloeiend product in de installatie is hierdoor ook mogelijk;
- Voor stoflagen geldt : er zal geen ontbranding en explosie plaatsvinden op hete oppervlakken met een stoflaag tot 5 mm zolang deze niet heter zijn dan ca. 275°C (= 350°C - 75°C).

© Copyright Rielex Advies

Behoort bij besluit van burgemeester en wethouders van Winterswijk van 7 april 2016
behorend bij vergunning zaaknummer Z2023-0000819

- Voor stofwolken geldt : er zal tot een oppervlakte temperatuur van 350°C geen ontsteking van een stofwolk kunnen plaatsvinden. Daarom is een maximale oppervlakte temperatuur van 340°C (2/3 van 230°C) vereist.

6.7 Explosie-eigenschappen van aanwezige gassen/dampen

Er zijn brandbare gassen aanwezig die gebruikt worden voor de vorkheftruck.

De gasleiding naar de CV-installatie is aangelegd volgens de juiste voorschriften (NEN EN-15001 serie) en worden goed onderhouden en geïnspecteerd volgens SCIOS Scope 7a waardoor er intern ATEX zone aanwezig is. De ruimtes waarin deze installatie zich bevind word beschouwd als Afwijkend Gebied (AG).

© Copyright Rielex Advies

Behoort bij besluit van burgemeester en wethouders van Winterswijk van 7 april 2016 behorend bij vergunning zaaknummer Z2023-0000819

Stofnaam	Chemische afkorting	CAS-nummer	Mol massa (g/mol)	Vlampunt (°C)	LEL (vol %)	LEL (g/m3)	UEL (vol %)	UEL (g/m3)	ZOT (°C)	Temperatuurklasse	Gasgroep	MOE (mJ)	MESG (mm)	Relatieve dampdichtheid (lucht = 1)
Aardgas	CH_4 + C_+	74-82-8	19,0	-56	5	29	16	113	670	T1	IIA	0,28	>0,75	0,60
Propaan	C_3H_8	74-98-6	44.1	-104	1,5	-	9,5	-	450	T1	IIA	0,25	>0,75	1,54

Tabel 18: Stofeigenschappen gassen conform NEN-EN-IEC 60079-20-1

6.8 Explosie-eigenschappen van aanwezige vloeistoffen

Op dit moment worden er vloeistoffen t.b.v. het productieproces gebruikt. Het gaat hier om schimmel- en bacterie remmers. Deze vloeistoffen zijn door hun eigenschappen niet relevant voor explosieveiligheid.
De vloeistoffen worden d.m.v. pompen gedoseerd in het productieproces.

Op locatie zijn verder oplosmiddelen, oliën en smeermiddelen aanwezig (welke brandbaar zijn omdat vanuit deze vloeistoffen brandbare gassen/dampen vrijkomen).
Het gaat hier om zeer beperkte werkvoorraden t.b.v. onderhouds- en reparatiewerkzaamheden in UN-gekeurde verpakkingen voor brandbare stoffen. In Tabel 19 wordt aangegeven wat de bijbehorende explosie eigenschappen van deze vloeistoffen zijn.

Indien diesel aanwezig is in kleine hoeveelheden wordt dit uit de zon geplaatst. Hierdoor wordt zone indeling niet nodig geacht, zie ook figuur 1 uit NPR 7910-1+C1:2020.

Stofnaam	Chemische afkorting	CAS-nummer	Mol massa (g/mol)	Vlampunt (°C)	LEL (vol %)	LEL (g/m3)	UEL (vol %)	UEL (g/m3)	ZOT (°C)	Temperatuurklasse	Gasgroep	MOE (mJ)	MESG (mm)	Relatieve dampdichtheid (lucht = 1)
Oliën en smeermiddelen	-	-	-	> 100	-	-	-	-	-	-	-	-	-	-
Diesel	-	-	-	55	0,6	-	6,5	-	225	T3	IIA	10	-	>1

Tabel 19: Stofeigenschappen brandbare vloeistoffen

© Copyright Rielex Advies

Behoort bij besluit van burgemeester en wethouders van Winterswijk van 7 april 2016
behorend bij vergunning zaaknummer Z2023-0000819

6.9 Temperatuurklasse apparatuur

Een heet oppervlak kan directe of indirecte ontsteking veroorzaken. Aan nieuwe elektrische apparatuur in ATEX-zones worden daarom verder eisen gesteld aan de maximale oppervlaktetemperatuur.

Uit Tabel 17 blijkt dat de maximale oppervlaktetemperatuur wordt gesteld op 230°C (laagste waarde van 275 en 230°C); Dit betekend voor elektromotoren een minimum temperatuur klasse T230 (of T3: >200 °C).
Uit de aanwezige (grond)stoffen/gassen/vloeistoffen volgt de volgende maximale apparaat temperatuurklasse:

Stof/Gas	Temperatuurklasse
Stof	T230 °C
Gas	T2

Tabel 20 Temperatuurklasse apparatuur CMW

6.10 Stof/Gasgroep apparatuur CMW

De toegestane stof/gas groep voor apparaten is:

Stof/Gas	Stof-/Gasgroep
Stof	IIIB
Gas	IIA

Tabel 21 Stof/Gasgroep apparatuur CMW

******

Behoort bij besluit van burgemeester en wethouders van Winterswijk van 7 april 2016
behorend bij vergunning zaaknummer Z2023-0000319

7. INDENTIFICATIE EN BEOORDELING VAN DE EXPLOSIERISICO'S

7.1 Productieruimte

De productieruimtes zijn gesloten uitgevoerd en opgebouwd uit stalen en betonnen kolommen, liggers met stalen en gedeeltelijk stalen en betonnen vloeren, en stalen en stenen wanden. In de gebouwen geldt een rookverbod. Op elke verdieping en op diverse plaatsen komen brandblussers voor, deze worden jaarlijks gecontroleerd. De gebouwen zijn voorzien van bliksembeveiliging.
Schoonhouden is een cruciaal aspect voor de beperking van de kans op stofexplosies. CMW is GMP+ FSA gecertificeerd en daarmee liggen de schoonmaak procedures vast. Dit weerspiegelt zich in de afwezigheid van stoflagen op de verdiepingen en productieafdelingen. Hierdoor is het gevaar van secundaire stofexplosies buiten de installaties nagenoeg afwezig. Op moeilijk bereikbare plaatsen en verdiepingen ligt wel stof; bovenop (horizontale) kabelgoten, vloeren waar geen toegang tot is. Het naleven van een schoonmaak regime heeft invloed op de uiteindelijke stofexplosie klasse welke voor ruimtes gaat gelden. De daarmee gepaard gaande klasse voor (elektrische) apparatuur wordt daardoor lager. In het zoneringsdocument en de ontstekingsanalyse (bijlagen 2021-09-002 en -003) wordt hier verder op in gegaan en worden de te nemen maatregelen beschreven.

7.2 Oplaadruimte tractiebatterijen

Bij het laden van tractiebatterijen ontstaat explosiegevaar doordat bij het laden waterstof en zuurstof door elektrolyse van het elektrolyt in de batterij vrij kan komen. Het waterstof kan met de in de lucht aanwezige zuurstof vervolgens een explosieve atmosfeer vormen.
De vorkheftruck is echter niet elektrisch maar op gas.

7.3 Opslagvoorziening brandbare vloeistoffen

Brandbare vloeistoffen worden opgeslagen in UN-gekeurde verpakkingen. Er is geen PGS 15-opslagvoorziening.

7.4 Stookinstallatie (CV)

Voor de CV-installatie incl. brandstoftoevoerleidingen zijn er 2 zonering-situaties:

1. Gasleiding, gas druk < 500 mbar, inwendig: NGG
   In de gasleiding is er geen zuurstof en de kans op een situatie onder de UEL is zeer onwaarschijnlijk.

2. Gasleiding, gas druk < 500 mbar, uitwendig: NGG
   NGG kan gehandhaafd worden door periodiek onderhoud en inspectie volgens Scope 7a.

7.5 ATEX gevarenzones met betrekking op stof/gas/damp

Voor de relevante procesinstallatiedelen en werkplekken is gekeken naar het functionele aspect van het installatiedeel en welke stoffen intern aanwezig zijn. De ATEX zoneringen zijn aan de hand van NPR 7910-1+C1:2020 [3)] en 7910-2:2020 [4)] uitgewerkt.

3 NPR 7910-1+C1:2020, Gevarenzone-indeling met betrekking tot explosiegevaar - Deel 1: Gasexplosiegevaar, gebaseerd op NEN-EN-IEC 60079-10-2:2015;
4 NPR 7910-2:2020, Gevarenzone-indeling met betrekking tot explosiegevaar - Deel 2: Stofexplosiegevaar, gebaseerd op NEN-EN-IEC 60079-10-2:2015;

© Copyright Rielex Advies

Behoort bij besluit van burgemeester en wethouders van Winterswijk van 7 april 2016 behorend bij vergunning zaaknummer Z2023-0000319

Dit is vastgelegd in document:

Doc. nummer	Naam	Rev	Datum
2021-09-002a/b	ATEX zoneringstekeningen	0	2021-03-31
2021-09-003	ATEX zoneringsschema	0	2021-03-31

7.6 Ontstekingsanalyse

Voor die procesinstallatiedelen met een toegekende ATEX-zonering zijn de volgende relevante potentiële ontstekings-bronnen geïnventariseerd, de risico's geanalyseerd en de bijbehorende maatregelen benoemd:

Hete oppervlakken, vlammen, mechanische vonken
Hete oppervakken, vlammen en mechanische vonken treden vooral bij bewegende koolstofstalen delen met een snelheid >1 m/s, en bij las-, en slijpwerkzaamheden.
Bij gebruik van niet vonkende materialen zoals roestvaststaal en kunststof is de kans op mechanische vonken veel kleiner Op basis van de MOE en de MOT kan worden vastgesteld of mechanische vonken een ontsteking van een stofwolk kunnen veroorzaken.
Uit de onderstaande figuur blijkt dat mechanische vonken in dit geval geen ontsteking van een stofwolk kunnen veroorzaken[5].

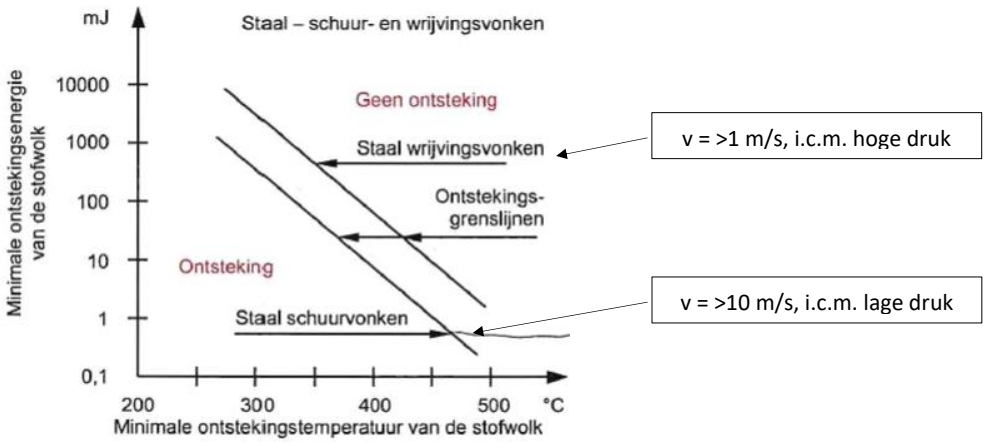

Figuur 5 Ontstekingsgevoeligheid

De MOT is zo laag dat het mogelijk is dat het product ontstoken kan worden door hete oppervlakken, vlammen, hoge temperaturen en mechanische vonken.

Elektrische bogen en vonken
Het product heeft een dusdanig lage MOE waardoor het mogelijk is dat elektrische vonken in staat zijn om het product te ontsteken.

Statische elektriciteit
Er zijn transporten waarbij het product hoog opgeladen kan raken, bijvoorbeeld door het vallen van fijn stof in silo's. De MOE zo hoog dat het product niet door gewone statische

5 Handboek explosiebeveiliging).

© Copyright Rielex Advies

Behoort bij besluit van burgemeester en wethouders van Winterswijk van 7 april 2016
behorend bij vergunning zaaknummer Z2023-0000819

oplading kan worden ontstoken, glijontladingen kunnen voldoende energie opleveren voor een ontsteking.

Blikseminslag en zwerfstromen
Het gebouw is voorzien van bliksemafleiding. De installatie staat binnen, ontsteking van een stofwolk door blikseminslag of zwerfstromen is verwaarloosbaar.

Optische straling
Er zijn tijdens het bezoek geen sterke lichtbronnen aangetroffen die een stofwolk kunnen ontsteken.

Exotherme reacties
Exotherme reacties kunnen optreden bij chemische broei bij een vochtgehalte >20%.
Het vochtgehalte in het product is lager dan 20 %. Het risico op ontsteking door broei is verwaarloosbaar.

De ontstekingsanalyse is vastgelegd in onderstaand document:

Doc. nummer	Naam	Rev	Datum
2021-09-005	Ontstekingsbronnen Risico Analyse	0	2021-03-31

*****

© Copyright Rielex Advies

Behoort bij besluit van burgemeester en wethouders van Winterswijk van 7 april 2016 behorend bij vergunning nummer WVV16/0226 zaaknummer Z2021-00028

8. BEHEERSMAATREGELEN TER VOORKOMING VAN ONTSTEKINGEN EN EMMISSIES

Uitgangspunten bij het treffen van maatregelen met betrekking tot explosieveiligheid zijn (in afnemende prioriteit):

1. Explosieve atmosferen (zoneringen) moeten voorkomen worden;

2. Ontstekingsbronnen moeten voorkomen worden;

3. Indien zich desondanks toch een explosie voordoet, de schade voor medewerkers of de installatie zoveel mogelijk beperken.

8.1 Veiligheidsmaatregelen procesinstallatie

In het Zoneringsschema (doc.nr. 2021-09-003) worden de maatregelen betreffende zonering genoemd. De vastgestelde ATEX-zones zijn overgenomen op een P&ID van het productieproces (doc.nr. 2021-09-002a/b)
In de opvolgende Ontstekingsbronnen Risico Analyse (doc.nr. 2021-09-005) staan maatregelen genoemd om tot een aanvaardbaar laag risico te komen op het gebied van explosies.
In Plan van Aanpak (doc.nr. 2021-09-006) zijn de maatregelen benoemd met daarachter de prioriteit en een tijdspad.

8.2 Veiligheidsmaatregelen PGS15 opslagruimtes

UN-gekeurde verpakkingen voor brandbare stoffen in PGS 15-opslagvoorzieningen vormen geen secundaire gevarenbron. In PGS 15-opslagvoorzieningen met uitsluitend opslag van deze verpakkingen zijn daarom geen maatregelen noodzakelijk ter beperking van explosiegevaar. NGG kan voor deze ruimtes gehandhaafd worden door het strikt toepassen van alleen UN-gekeurde gesloten verpakkingen voor brandbare stoffen en gescheiden opslagvoorzieningen (>3mtr) voor brandbare gassen en zuurstof.

UN-gekeurde verpakkingen die worden geopend om de inhoud te gebruiken in de procesvoering en vervolgens deels gevuld worden teruggeplaatst in de opslag en dienen speciaal zijn ontworpen om herhaaldelijk te worden geopend en wederom te worden afgesloten.

*****

© Copyright Rielex Advies

Behoort bij besluit van burgemeester en wethouders van Winterswijk van 7 april 2016
behorend bij vergunning zaaknummer Z2023-0000819

9. CONCLUSIE

Door ATEX zones, ontstekingsbronnen en risico's te bepalen en daarna de benodigde maatregelen vast te stellen is er een Risico Inventarisatie en Evaluatie (RIE) gehouden.

Wanneer de technische en organisatorische maatregelen zoals genoemd in dit explosie veiligheidsdocument met bijbehorende bijlagen zijn genomen is de productiehal en aanliggende ruimtes/hallen van CMW explosieveilig tijdens normale bedrijfsvoering, reguliere onderhoudswerkzaamheden en te voorziene storingen.

De uitgevoerde risicoanalyse dient als momentopname te worden beschouwd. Periodieke inspecties en audits dienen uitgevoerd te worden om te borgen dat de installatie veilig blijft. Het hanteren goede werkinstructies, ATEX-trainingen en toepassing van Management of Change is belangrijk om de productielijnen en installaties explosieveilig te houden.

Conform het Arbeidsomstandighedenbesluit moet een aanpassing van de risicoanalyse rondom explosieveiligheid plaatsvinden, zodra een of meerdere van de uitgangspunten wijzigen en/of de proces- en bedrijfsvoering wijzigt.

******

© Copyright Rielex Advies

Behoort bij besluit
van burgemeester
en wethouders van
Winterswijk van
7 april 2016
behorend
bij vergunning
zaaknummer Z2023-000015

Behoort bij besluit
van burgemeester

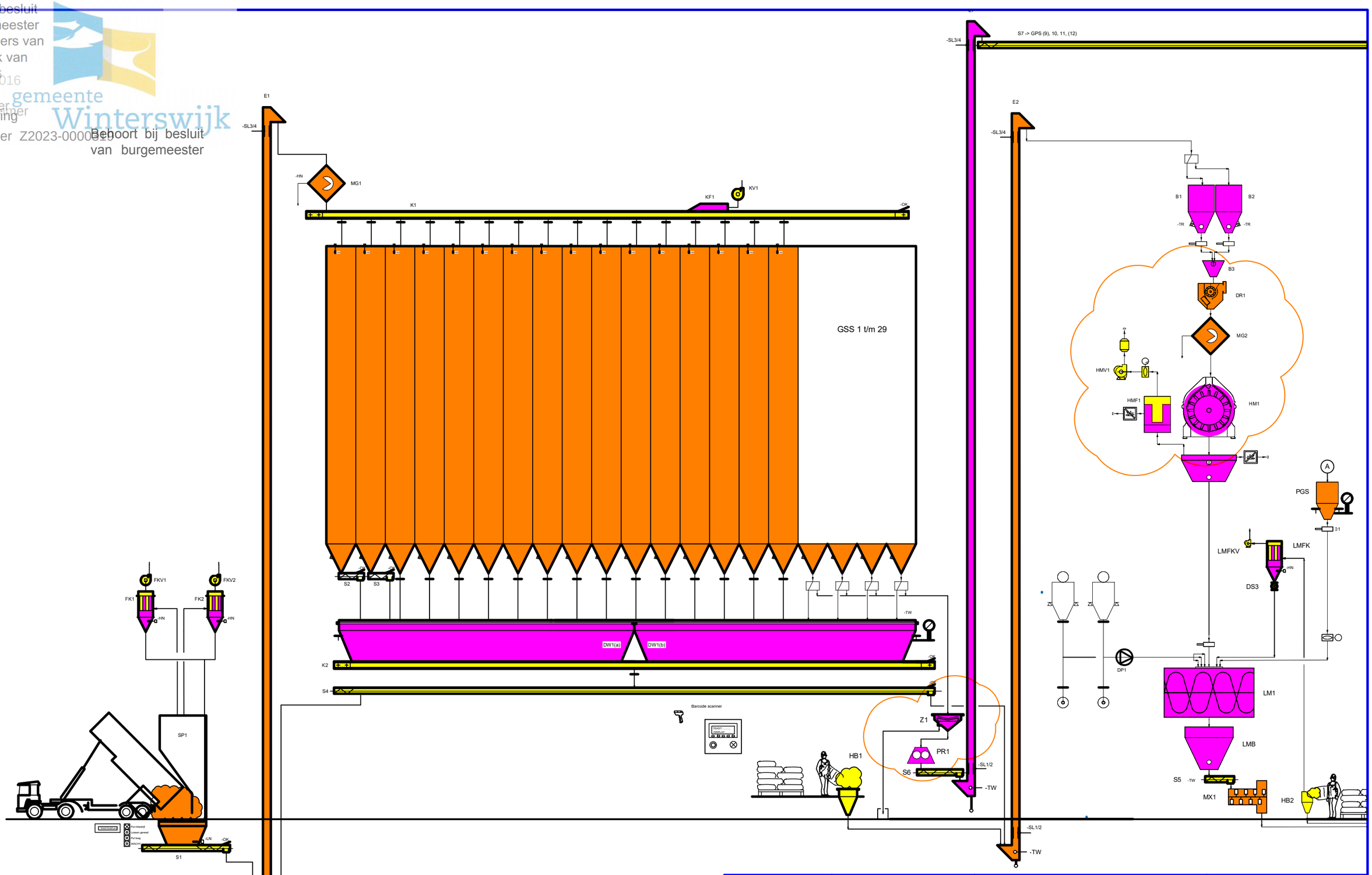

Zone 20
Zone 21
Zone 22

RIELEX ADVIES ATEX - EXPLOSIEVEILIGHEID	Schaal: n.v.t.	Tekenaar: Paul te Riele	Opmerkingen Grondstoffen ontvangst, Pletter & Maalmenglijn
	Maateenheid: n.v.t.	Afdeling: ATEX Consultancy	
	Datum: 30-03-2021	Gecontroleerd: [redacted]	
CMW	Benaming: Schema CMW		Bladnummer: 1/2 — A3

Behoort bij besluit
van burgemeester
en wethouders van
Winterswijk van
7 april 2016
behorend
bij vergunning
zaaknummer Z2023-000001
gemeente Winterswijk

Behoort bij besluit
van burgemeester

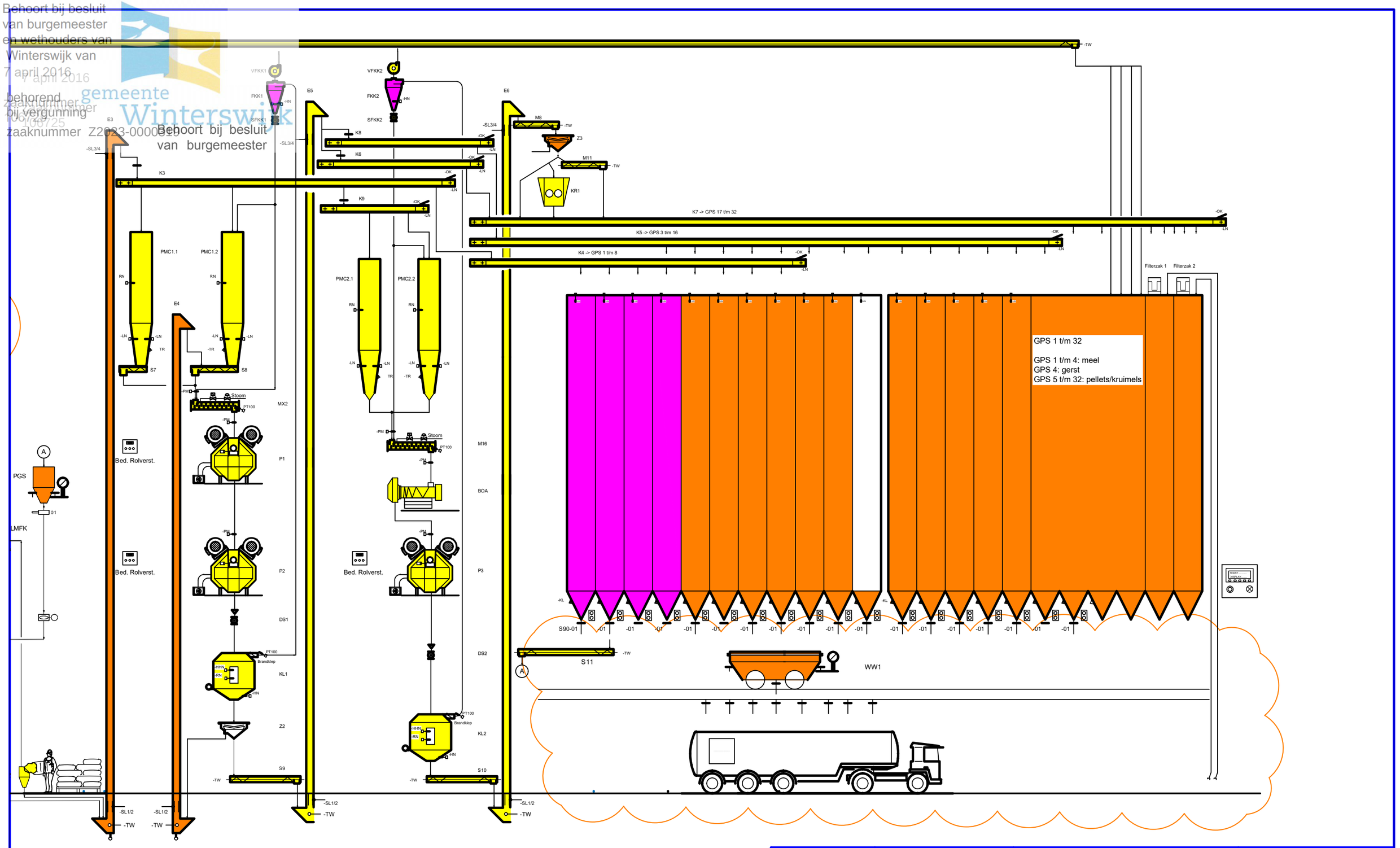

RIELEX ADVIES ATEX - EXPLOSIEVEILIGHEID	Schaal: n.v.t.	Tekenaar: Paul te Riele	Opmerkingen Perslijnen, Kruimelaar & Gereedproduct
	Maateenheid: n.v.t.	Afdeling: ATEX Consultancy	
	Datum: 30-03-2021	Gecontroleerd: [redacted]	
CMW	Benaming: Schema CMW		Bladnummer: 2/2 — A3

Behoort bij besluit
van burgemeester
en wethouders van
Winterswijk van
7 april 2016
behorend
bij vergunning
zaaknummer
106/2022
zaaknummer Z2023-0000310
gemeente
Winterswijk
behoort bij besluit
van burgemeester

KLANT :	Coops Mengvoeders Winterswijk	DATUM :	2021-03-31
PROJECT :	Explosieveiligheidsdocument	REVISIE :	0
DOC. NR. :	2021-09-003 Zoneringsschema	OPSTELLER :	Paul te Riele
STATUS :	Eerste uitgave	CONTROLE :	[redacted]

ATEX ZONERINGSSCHEMA

RIELEX ADVIES
ATEX - EXPLOSIEVEILIGHEID

Bronomschrijving								Zonering			Bevindingen
Mach. Groep #	Tekening Nr. (Schema)	Proces Installatie	Inwendig / uitwendig	Type Stof / Gas	Bron	Gevarenbron	Onderbouwing Gevarenbron	Ventilatie/ Afzuiging	Zone klasse	Zone afmeting	Maatregelen betreffende zonering
1.1	2021-09-002	Stortbunker/-put (vrachtwagen)	Inwendig	Grondstoffen	Vallend en liggend product.	Primair	Vanwege de samenstelling van het product i.c.m. de stortsnelheid en -hoogte tijdens het lossen, is er een mogelijkheid op een explosief stof-luchtmengsel. Tevens is er continue een stoflaag aanwezig op de plek waar het product ligt opgeslagen die kan opwervelen tot een explosief stof/lucht mengsel.	Dubbel uitgevoerd	21	Het inwendige gedeelte van de stortput: bunker en de gehele ruimte daarboven.	Rustig en gedoseerd storten van product om stofwolken te reduceren. Zorgdragen voor een goede afscherming van de buitenlucht met de flappen om opwerveling door wind te minimaliseren.
1.2	2021-09-002	Stortbunker/-put (vrachtwagen)	Uitwendig (buitenlucht)	Grondstoffen	Vallend en liggend product.	Geen	De stortput wordt afgeschermd van de ruimte buiten d.m.v. doorzichtige flappen. Door deze flappen en de afzuiging is de kans dat er een explosiegevaarlijke stofwolk buiten de stortput (buitenlucht) ontstaat verwaarloosbaar.	N.v.t.	NGG	n.v.t.	Periodiek preventief onderhoud aan de filters en de doorzichtige flappen die voor de ingang van de stortput hangen van de stortput. Borgen dat alleen gestort wordt als de afzuiging aan staat en goed werkt. Indien er gemorst wordt buiten bij de stortput dit direct opruimen.
2.1	2021-09-002	Filter met/zonder perslucht reiniging	Inwendig (vuile zijde)	Grondstoffen en/of deelproducten en/of gereed product	Aanwezigheid explosief stof/luchtmengsel en stoflaag i.c.m. afzuiglucht + perslucht voor kloppen filters.	Continue	Aan de binnenzijde van het filter is er een aanwezigheid van 'afgezogen' lucht-stof mengsels die onder de LEL ligt. Er is wel een opbouw van een stoflaag gedurende de tijd. Tijdens de schoonmaakpuls van de filterzakken ontstaat daardoor een lucht-stof mengsel die boven LEL-niveau ligt. Vanwege de samenstelling van het product (o.a. deeltjes -groote i.c.m. met vettigheid) is er incidenteel een mogelijkheid op een explosief stof-luchtmengsel.	N.v.t.	20	Het inwendige gedeelte	-
2.2	2021-09-002	Filter met/zonder perslucht reiniging	Inwendig (schone zijde)	Grondstoffen en/of deelproducten en/of gereed product	Aanwezigheid explosief stof/luchtmengsel en stoflaag i.c.m. afzuiglucht + perslucht voor kloppen filters.	Secundair	Bij normaal bedrijf is er geen stofwolk aanwezig. Bij falen van het filter onstaat er een lucht-stof mengsel die boven LEL-niveau ligt. Tijdens schoonmaken of tijdens onderhoudswerkzaamheden kan stof vrij komen.	N.v.t.	22	Het inwendige gedeelte	Toepassen drukverschilmeting en overwegen stofdetectie aan schone zijde van filter toe te passen, die de afzuiginstallatie direct stopt bij falen filters. Schoonmaken filter / onderhoudswerkzaamheden volgens instructies/handleiding van de fabrikant. Verandering van productsamenstelling kan leiden tot een andere (zwaardere) ATEX zoneclassificatie.
2.3	2021-09-002	Filter met/zonder perslucht reiniging	Uitwendig	Grondstoffen en/of deelproducten en/of gereed product	Aanwezigheid explosief stof/luchtmengsel en stoflaag i.c.m. afzuiglucht + perslucht voor kloppen filters	Secundair	De filterkasten zijn technisch dicht.	N.v.t.	NGG	-	NGG handhaven door te zorgen dat het apparaat dicht is én blijft. Wegnemen stoflaag door schoonhuishouden.

Behoort bij besluit
van burgemeester
en wethouders van
Winterswijk van
7 april 2016
behorend
bij vergunning
zaaknummer
106/2072
zaaknummer Z2023-0000310
gemeente
Winterswijk
behoort bij besluit
van burgemeester

KLANT :	Coops Mengvoeders Winterswijk	DATUM :	2021-03-31
PROJECT :	Explosieveiligheidsdocument	REVISIE :	0
DOC. NR. :	2021-09-003 Zoneringsschema	OPSTELLER :	Paul te Riele
STATUS :	Eerste uitgave	CONTROLE :	[redacted]

ATEX ZONERINGSSCHEMA

RIELEX ADVIES
ATEX - EXPLOSIEVEILIGHEID

		Bronomschrijving						Zonering			Bevindingen
Mach. Groep #	Tekening Nr. (Schema)	Proces Installatie	Inwendig / uitwendig	Type Stof / Gas	Bron	Gevarenbron	Onderbouwing Gevarenbron	Ventilatie/ Afzuiging	Zone klasse	Zone afmeting	Maatregelen betreffende zonering
3.1	2021-09-002	Filterzak	Inwendig (vuile zijde)	Grondstoffen en/of deelproducten en/of gereed product	Aanwezigheid explosief stof/luchtmengsel en stoflaag i.c.m. afzuiglucht + perslucht voor kloppen filters.	Primair	Aan de binnenzijde van het filter is er een aanwezigheid van 'afgezogen' lucht-stof mengsels die onder de LEL ligt. Regelmatig kan het mengsel boven LEL-niveau uitkomen, b.v. tijdens opstarten of storingen. Tevens is er een opbouw van een stoflaag gedurende de tijd. Vanwege de samenstelling van het product (o.a. deeltjes -groote i.c.m. met vettigheid) is er incidenteel een mogelijkheid op een explosief stof-luchtmengsel.	N.v.t.	21	Het inwendige gedeelte	Zone 21 kan gehandhaafd worden op basis van de huidige product kenmerken.
3.2	2021-09-002	Filterzak	Uitwendig	Grondstoffen en/of deelproducten en/of gereed product	Aanwezigheid explosief stof/luchtmengsel en stoflaag (eventueel i.c.m. afzuiglucht + perslucht voor kloppen filters.)	Secundair	Bij normaal bedrijf is er geen stofwolk aanwezig. Bij falen van de filterzak onstaat er een lucht-stof mengsel die boven LEL-niveau ligt. Tijdens schoonmaken of tijdens onderhoudswerkzaamheden kan stof vrij komen. Vanwege de samenstelling van het product (o.a. deeltjes -groote i.c.m. met vettigheid) is er incidenteel een mogelijkheid op een explosief stof-luchtmengsel.	N.v.t.	22	3 meter rondom filterzakken of gehele inwendige ruimte van filterkast	Zone 22 kan gehandhaafd worden op basis van de huidige product kenmerken. Overwegen om drukverschilmeting toe te passen bij de filterzakken in filterkasten.
4.1	2021-09-002	Elevator (grondstoffen, maal-menglijn & gruis)	Inwendig	Grondstoffen en/of deelproducten en/of gereed product	Turbulente luchtverplaatsing + overstortpunten	Primair	Door de werking van de installatie is in het inwendige van de elevator een continue luchtcirculatie waardoor een stof-lucht mengsel kan ontstaan. Vanwege de samenstelling van het product i.c.m. de stortsnelheid en -hoogte, is er een mogelijkheid op een explosief stof-luchtmengsel.	Geen	21	Het inwendige gedeelte (incl. overstortpunten)	De ATEX zone eventueel reduceren door afzuiging (met borging).
4.2	2021-09-002	Elevator	Uitwendig	Grondstoffen en/of deelproducten en/of gereed product	Turbulente luchtverplaatsing + overstortpunten	-	Door de werking van de installatie is in het inwendige van de elevator een continue luchtcirculatie die naar buiten kan treden en waardoor een explosief stof-lucht mengsel kan ontstaan. Dit gebeurd niet omdat de elevator technisch dicht is.	N.v.t.	NGG	-	-
5.1	2021-09-002	Magneet (statisch)	Inwendig	Grondstoffen	Turbulente luchtverplaatsing door vallend product.	Primair	Constante stroom van vallend product wat een stofwolk kan veroorzaken. Vanwege de samenstelling van het product i.c.m. de stortsnelheid en -hoogte, is er een mogelijkheid op een explosief stof-luchtmengsel.	Geen	21	Het inwendige gedeelte	-

Behoort bij besluit
van burgemeester
en wethouders van
Winterswijk van
7 april 2016
behorend
bij vergunning
zaaknummer
106/2022
zaaknummer Z2023-0000310
gemeente
Winterswijk
behoort bij besluit
van burgemeester

KLANT :	Coops Mengvoeders Winterswijk	DATUM :	2021-03-31
PROJECT :	Explosieveiligheidsdocument	REVISIE :	0
DOC. NR. :	2021-09-003 Zoneringsschema	OPSTELLER :	Paul te Riele
STATUS :	Eerste uitgave	CONTROLE :	[redacted]

ATEX ZONERINGSSCHEMA

RIELEX ADVIES
ATEX - EXPLOSIEVEILIGHEID

Bronomschrijving								Zonering			Bevindingen
Mach. Groep #	Tekening Nr. (Schema)	Proces Installatie	Inwendig / uitwendig	Type Stof / Gas	Bron	Gevarenbron	Onderbouwing Gevarenbron	Ventilatie/ Afzuiging	Zone klasse	Zone afmeting	Maatregelen betreffende zonering
5.2	2021-09-002	Magneet (statisch)	Uitwendig	Grondstoffen	Turbulente luchtverplaatsing door vallend product.	-	De magneet is technisch dicht en mede door het regime van schoon huishouden is er geen externe zone.	N.v.t.	NGG	-	Handhaven dat de magneet dicht is als de productielijn operationeel is.
6.1	2021-09-002	Kettingtransporteur	Inwendig	Grondstoffen en/of deelproducten en/of gereed product	Overstortpunt	Secundair	Transportsnelheid is minder dan 1 m/s. Tussen de kettingschalmen ligt het product zelf stil. Bij overstorten ontstaat stof, zie "valpijpen". Vanwege de samenstelling van het product (o.a. deeltjes -groote i.c.m. met vettigheid) i.c.m. de stortsnelheid en -hoogte, is er incidenteel een mogelijkheid op een explosief stof-luchtmengsel.	Geen	22	Het inwendige gedeelte (incl. overstortpunten)	
6.2	2021-09-002	Kettingtransporteur	Uitwendig	Grondstoffen en/of deelproducten en/of gereed product	Overstortpunt	-	De kettingtransporteurs zijn technisch dicht.	N.v.t.	NGG	-	Handhaaf NGG door ervoor te zorgen dat tijdens normaal bedrijf luike/openingen niet zonder gereedschap geopend kan worden.
7.1	2021-09-002	Silo's, bunkers en cellen (mechanisch gevuld)	Inwendig	Grondstoffen en/of gereed product (pellets / gerst / kruimels)	Valhoogte in de silo (overstortpunt)	Primair	Vanwege de samenstelling van het product is er een mogelijkheid op een explosief stof-luchtmengsel.	Geen	21	Het inwendige gedeelte	De ATEX zone eventueel reduceren door afzuiging met borging.
7.2	2021-09-002	Silo's, bunkers en cellen (mechanisch gevuld)	Uitwendig	Grondstoffen en/of gereed product (pellets / gerst / kruimels)	Valhoogte in de silo (overstortpunt)	-	Bovenop de silo's zijn geen explosiegevaarlijke stofwolken en/of stoflagen aanwezig.	N.v.t.	NGG	-	Handhaven van NGG bovenop silo's door schoonhuishouden waardoor stoflagen verwaarloosbaar blijven.
8.1	2021-09-002	Doseer- en weegschaal	Inwendig	Grondstoffen	Vallend en liggend product.	Continue	Tijdens het storten van producten in de doseer- en weegschaal is er continue een explosief stof/lucht mengsel aanwezig.	Geen	20	Het inwendige gedeelte	-
8.2	2021-09-002	Doseer- en weegschaal	Uitwendig	Grondstoffen	Vallend en liggend product.	Geen	Bovenop de doseer- en weegschaal is geen stofwolk en/of stoflaag aanwezig.	Geen	NGG	-	Periodiek preventief onderhoud aan de manchetten (flexibele verbindingen) tussen doseer- weegschaal met het proces (machines) erboven en eronder.
9.1	2021-09-002	Zeef	Inwendig/uitwendig	Grondstoffen	Draaiende of schuddende delen in de zeef.	Continue	Door het vallen van het product en het zeefproces is er vaak een explosief stof/lucht mengsel aanwezig.	Geen	20	Het inwendige gedeelte	De zone in de zeef kan gereduceerd worden door afzuiging op de zeef toe te passen.

Behoort bij besluit van burgemeester en wethouders van Winterswijk van 7 april 2016
behorend bij vergunning zaaknummer Z2023-0000...
gemeente Winterswijk
Behoort bij besluit van burgemeester

KLANT :	Coops Mengvoeders Winterswijk	DATUM :	2021-03-31
PROJECT :	Explosieveiligheidsdocument	REVISIE :	0
DOC. NR. :	2021-09-003 Zoneringsschema	OPSTELLER :	Paul te Riele
STATUS :	Eerste uitgave	CONTROLE :	[redacted]

ATEX ZONERINGSSCHEMA

RIELEX ADVIES
ATEX - EXPLOSIEVEILIGHEID

Bronomschrijving								Zonering			Bevindingen
Mach. Groep #	Tekening Nr. (Schema)	Proces Installatie	Inwendig / uitwendig	Type Stof / Gas	Bron	Gevarenbron	Onderbouwing Gevarenbron	Ventilatie/ Afzuiging	Zone klasse	Zone afmeting	Maatregelen betreffende zonering
9.2	2021-09-002	ruimte rondom Zeef en pletter	Uitwendig	Grondstoffen	Draaiende of schuddende delen in de zeef en pletter.	Primair	De zeef is niet voorzien van een deksel waardoor er regelmatig een stoflaag aanwezig is in de ruimte waar de zeef en pletter zich bevinden.	Geen	21	De gehele ruimte	De zone in de ruimte van de zeef/pletter kan gereduceerd worden door de zeef technisch dicht te maken en/of afzuiging op de zeef/pletter toe te passen.
10.1	2021-09-002	Pletter	Inwendig	Grondstoffen	Ronddraaiende rollen	Continue	Door het vallen van het product en het pletproces is er vaak een explosief stof/lucht mengsel aanwezig.	Geen	20	Het inwendige gedeelte	De zone in de pletter kan gereduceerd worden door afzuiging op de pletter/zeef toe te passen.
11.1	2021-09-002	Schroeftransporteur	Inwendig	Grondstoffen en/of deelproducten en/of gereed product	Overstortpunt	Secundair	Transportsnelheid is minder dan 1 m/s. Tussen de schroefbladen ligt het product zelf stil. Bij overstorten ontstaat stof, zie "valpijpen". Vanwege de samenstelling van het product (o.a. deeltjes -groote i.c.m. met vettigheid) i.c.m. de stortsnelheid en -hoogte, is er incidenteel een mogelijkheid op een explosief stof-luchtmengsel.	Geen	22	Het inwendige gedeelte (incl. overstortpunten)	De ATEX zone eventueel terugbrengen naar NGG door afzuiging met borging.
11.2	2021-09-002	Schroeftransporteur	Uitwendig	Grondstoffen en/of gereed product (meel)	Overstortpunt	-	De schroeftransporteurs zijn technisch dicht.	N.v.t.	NGG	-	Handhaaf NGG door ervoor te zorgen dat tijdens normaal bedrijf luike/openingen niet zonder gereedschap geopend kan worden.
12.1	2021-09-002	Handbijstorten zonder afzuiging	Inwendig	Korrels/pellets	Vallend en liggend product.	Secundair	Vanwege de samenstelling van het product (o.a. deeltjes -groote i.c.m. met vettigheid) i.c.m. de stortsnelheid en -hoogte, is er incidenteel een mogelijkheid op een explosief stof-luchtmengsel.	Geen	22	Het inwendige gedeelte	Handhaaf 22 door geen meelachtige producten te storten.
12.2	2021-09-002	Handbijstorten zonder afzuiging	Uitwendig	Korrels/pellets	Vallend en liggend product.	Secundair	Vanwege de samenstelling van het product (o.a. deeltjes -groote i.c.m. met vettigheid) i.c.m. de stortsnelheid en -hoogte, is er incidenteel een mogelijkheid op het naar buiten treden van een explosief stof-luchtmengsel. Na verloop van tijd kan een stoflaag ontstaan die incidenteel kan opwervelen tot een explosief stof/lucht mengsel.	Geen	22	tot 1 meter boven stortpunt.	Periodiek wegnemen van de eventueel aanwezige stoflaag door schoonhuishouden. Direct schoonmaken bij morsen.
13.1	2021-09-002	Doseerrol (met magneet)	Inwendig	Grondstoffen	Inkomend product en (lucht)circulatie door draaiende delen.	Primair	Intern kan er regelmatig een stof/lucht mengsel ontstaan door het inkomende product en het draaien van de schoepen.	Geen	21	Het inwendige gedeelte	-

Behoort bij besluit van burgemeester en wethouders van Winterswijk van 7 april 2016
behorend bij vergunning zaaknummer Z2023-0000[illegible]
Gemeente Winterswijk
Behoort bij besluit van burgemeester

KLANT :	Coops Mengvoeders Winterswijk	DATUM :	2021-03-31
PROJECT :	Explosieveiligheidsdocument	REVISIE :	0
DOC. NR. :	2021-09-003 Zoneringsschema	OPSTELLER :	Paul te Riele
STATUS :	Eerste uitgave	CONTROLE :	[redacted]

ATEX ZONERINGSSCHEMA

RIELEX ADVIES
ATEX - EXPLOSIEVEILIGHEID

Bronomschrijving								Zonering			Bevindingen
Mach. Groep #	Tekening Nr. (Schema)	Proces Installatie	Inwendig / uitwendig	Type Stof / Gas	Bron	Gevarenbron	Onderbouwing Gevarenbron	Ventilatie/ Afzuiging	Zone klasse	Zone afmeting	Maatregelen betreffende zonering
14.1	2021-09-002	Hamermolen	Inwendig	Grondstoffen (meel)	Ronddraaiende hamers en onderdruk in de kamer	Continue	Essentie is het verkleinen van product wat d.m.v. onderdruk door de perforatie wordt geslagen/gezogen. Tijdens normaal bedrijf is de concentratie van product in de hamermolen hoog en zijn de luchtwervelingen hoog. Onder bepaalde omstandigheden, b.v. bij opstart, leegloop of storingen is er - vanwege de samenstelling van het product - een mogelijkheid op een explosief stof-luchtmengsel is.	Geen	20	Het inwendige gedeelte	-
14.2	2021-09-002	Ruimte Hamermolen en doseerrol	Uitwendig	Grondstoffen (meel)	Vrijkomend stof uit hamermolen	Primair	Het apparaat is dicht maar er komt wel stof vrij vanuit de machine. Door het open maken voor onderhoud / reparatie en/of schoonmaken kan er een kleine stofwolk / stoflaag ontstaan.	N.v.t.	21	-	De zone van de hamermolen ruimte kan gereduceerd worden tot zone 22 door de machines beter dicht te maken en/of schoonhuishouden in de ruimte te verbeteren.
15.1	2021-09-002	Lintmenger (met vloeistoffen)	Inwendig	Meel met vloeistoffen	Draaiende delen en inbrengen product.	Continue	Door het type product(en), het vallen van product in de menger en het draaien van de bladen en het lossen van de menger kan er vaak een stof/lucht mengsel onstaan.	Geen	20	Het inwendige gedeelte	-
15.2	2021-09-002	Lintmenger (met vloeistoffen)	Uitwendig	Meel met vloeistoffen	Draaiende delen en inbrengen product.	Geen	Het apparaat is technisch dicht. Door het open maken tijdens onderhoud en reparatie kan er incidenteel een kleine stofwolk/stoflaag ontstaan.	Geen	NGG	-	Handhaven dat het apparaat dicht is en blijft om de externe zone te reduceren. Vrijkomend stof tijdens openen, onderhoud of reparatie direct opruimen.
16.1	2021-09-002	Verdichter (TMC/BOA)	Inwendig	Persmeel met vloeistoffen	Bewegende delen en inbrengen product.	Secundair	Aan in- en uitrede kan er incidenteel een stof/lucht mengsel onstaan. In het apparaat wordt de droge stof grotendeels gebonden met vloeistoffen en/of stoom en verdicht to een deeltjesgrote >500 µm.	Geen	22	Het inwendige gedeelte	-
16.2	2021-09-002	Verdichter (TMC/BOA)	Uitwendig	Persmeel met vloeistoffen	Bewegende delen en inbrengen product.	Geen	Het apparaat is technisch dicht. Door het open maken tijdens onderhoud en reparatie kan er incidenteel een kleine stofwolk/stoflaag ontstaan.	Geen	NGG	-	Handhaven dat het apparaat dicht is en blijft om de externe zone te voorkomen. Eventueel een opvangbak plaatsen om vallend stof tijdens het openmaken op te vangen.
17.1	2021-09-002	Pers	Inwendig	Persmeel met vloeistoffen	Draaiende delen en inbrengen product.	Secundair	Er onstaat incidenteel een lucht/stof mengsel door het draaien van de installatiedelen. De droge stof in het product is grotendeels gebonden met vloeistoffen.	Geen	22	Het inwendige gedeelte	-

Behoort bij besluit van burgemeester en wethouders van Winterswijk van 7 april 2016 behorend bij vergunning zaaknummer 106/2016 zaaknummer Z2023-0000310
gemeente Winterswijk
behoort bij besluit van burgemeester

KLANT :	Coops Mengvoeders Winterswijk	DATUM :	2021-03-31
PROJECT :	Explosieveiligheidsdocument	REVISIE :	0
DOC. NR. :	2021-09-003 Zoneringsschema	OPSTELLER :	Paul te Riele
STATUS :	Eerste uitgave	CONTROLE :	[redacted]

ATEX ZONERINGSSCHEMA

RIELEX ADVIES
ATEX - EXPLOSIEVEILIGHEID

		Bronomschrijving						Zonering			Bevindingen
Mach. Groep #	Tekening Nr. (Schema)	Proces Installatie	Inwendig / uitwendig	Type Stof / Gas	Bron	Gevarenbron	Onderbouwing Gevarenbron	Ventilatie/ Afzuiging	Zone klasse	Zone afmeting	Maatregelen betreffende zonering
17.2	2021-09-002	Pers	Uitwendig	Persmeel met vloeistoffen	Open maken van apparaat.	Geen	Het apparaat is technisch dicht. Door het open maken tijdens onderhoud en reparatie kan er incidenteel een kleine stofwolk/stoflaag ontstaan.	Geen	NGG	-	Handhaven dat het apparaat dicht is en blijft om de externe zone te reduceren. Eventueel een opvangbak plaatsen om vallend stof tijdens het openmaken op te vangen.
18.1	2021-09-002	Koeler	Inwendig	Pellets	Luchtstroom voor het koelen van de pellets.	Secundair	Er onstaat een incidenteel een lucht/stof mengsel door het draaien van de installatiedelen.	Voldoende	22	Het inwendige gedeelte	
18.2	2021-09-002	Koeler	Uitwendig	Pellets	Open maken van koeler.	Geen	De koeler is gevuld met pellets, is technisch dicht en wordt leeggedraaid voor onderhoud en reparatie. Er komt vrijwel geen stof vrij bij het openen van de koeler.	n.v.t.	NGG	-	Handhaven dat de koeler dicht is en dicht blijft om geen externe zone te creëren.
19.1	2021-09-002	Zeef (pellets)	Inwendig	Pellets en gruis van pellets	Draaiende of schuddende delen in de zeef.	Primair	Het product wordt op deeltjesgrootte gescheiden door draaiende of schuddende delen. In de zeef bestaat de kans op een een explosief stof/lucht mengsel.	Geen	21	Het inwendige gedeelte	-
19.2	2021-09-002	Zeef (pellets)	Uitwendig	Pellets en gruis van pellets	Draaiende of schuddende delen in de zeef.	Geen	Het apparaat is technisch dicht. Door het open maken tijdens onderhoud en reparatie kan er incidenteel een kleine stofwolk/stoflaag ontstaan.	Geen	NGG	-	Handhaven dat het apparaat dicht is en blijft om de externe zone te reduceren. Eventueel een opvangbak plaatsen om vallend stof tijdens het openmaken op te vangen.
20.1	2021-09-002	Kruimelaar	Inwendig	Pellets	Luchtstroom door draaiende delen.	Secundair	Door het verkruimelen van pellets komt er stof vrij. Het stof is echter door het voorliggende proces gebonden.	Geen	22	Het inwendige gedeelte	-
20.2	2021-09-002	Kruimelaar	Uitwendig	Pellets	Open maken kruimelaar.	Geen	Het apparaat is technisch dicht. Door het open maken tijdens onderhoud en reparatie kan er incidenteel een kleine stofwolk/stoflaag ontstaan.	Geen	NGG	-	Handhaven dat het apparaat dicht is en blijft om de externe zone te reduceren. Eventueel een opvangbak plaatsen om vallend stof tijdens het openmaken op te vangen.
21.1	2021-09-002	Silo's gereed product (mechanisch gevuld)	Inwendig	Gereed product, meel	Valhoogte in de silo (overstortpunt)	Continue	Tijdens het storten van producten in de silo is er vaak een explosief stof/lucht mengsel aanwezig.	Geen	20	Het inwendige gedeelte	-

Behoort bij besluit van burgemeester en wethouders van Winterswijk van 7 april 2016 behorend bij vergunning zaaknummer 106/2022 zaaknummer Z2023-0000310
gemeente Winterswijk
behoort bij besluit van burgemeester

KLANT :	Coops Mengvoeders Winterswijk	DATUM :	2021-03-31
PROJECT :	Explosieveiligheidsdocument	REVISIE :	0
DOC. NR. :	2021-09-003 Zoneringsschema	OPSTELLER :	Paul te Riele
STATUS :	Eerste uitgave	CONTROLE :	[redacted]

ATEX ZONERINGSSCHEMA

RIELEX ADVIES
ATEX - EXPLOSIEVEILIGHEID

Bronomschrijving								Zonering			Bevindingen
Mach. Groep #	Tekening Nr. (Schema)	Proces Installatie	Inwendig / uitwendig	Type Stof / Gas	Bron	Gevarenbron	Onderbouwing Gevarenbron	Ventilatie/ Afzuiging	Zone klasse	Zone afmeting	Maatregelen betreffende zonering
21.2	2021-09-002	Silo's gereed product (mechanisch gevuld)	Uitwendig	Gereed product, meel	Valhoogte in de silo (overstortpunt)	Geen	Bovenop de silo's is geen stofwolk en/of stoflaag aanwezig die een explosief mengsel kan veroorzaken.	Geen	NGG	-	Handhaven van schoon huishouden bovenop het silodek.
22.1	2021-09-002	Weegwagen	Inwendig	Meel met/zonder vloeistoffen, pellets	Vallend en liggend product.	Primair	Door het storten van producten in de weegwagen is er regelmatig de kans op een explosief stof/lucht mengsel.	Geen	21	Het inwendige gedeelte	-
22.2	2021-09-002	Weegwagen en verladingsruimte gereed product	Uitwendig	Meel met/zonder vloeistoffen, pellets	Vallend en liggend product.	Primair	Door het storten van producten in de weegwagen en de bulkwagen is er regelmatig de kans op een explosief stof/lucht mengsel in de verladingsruimte gereedproduct.	Geen	21	de gehele verladingsruimte	Een aanbeveling is om de ATEX zone in de verladingsruimte te reduceren of weg te nemen door maatregelen te nemen zodat stof niet naar buiten kan treden. Denk hierbij aan stofdicht maken en/of afzuiging toepassen.
23.1	2021-09-002	Draaisluis	Inwendig	Grondstoffen (meel) en/of gereed product (meel)	Inkomend product en (lucht)circulatie door draaiende schoepen.	Secundair	Intern kan er incidenteel een stof/lucht mengsel ontstaan door het inkomende prodcut en het langzaam draaien van de schoepen.	Geen	22	Het inwendige gedeelte	
23.2	2021-09-002	Draaisluis	Uitwendig	Grondstoffen (meel) en/of gereed product (meel)	Open maken van sluis.	-	Het apparaat is technisch dicht. Door het open maken voor onderhoud / reparatie en/of schoonmaken kan er incidenteel een kleine stofwolk / stoflaag ontstaan.	N.v.t.	NGG	-	NGG handhaven door te zorgen dat het apparaat dicht is én blijft. Wegnemen stoflaag door schoonhuishouden.
24.1	2021-09-002	Mixer	Inwendig	Persmeel met vloeistoffen	Bewegende delen en inbrengen product.	Primair	Door het type product(en), het vallen van product in de mixer en het snel draaien van de bladen kan er vaak een explosief stof/lucht mengsel onstaan.	Geen	21	Het inwendige gedeelte	-
24.2	2021-09-002	Mixer	Uitwendig	Persmeel met vloeistoffen	Bewegende delen en inbrengen product.	Geen	Het apparaat is technisch dicht. Door het open maken tijdens onderhoud en reparatie kan er incidenteel een kleine stofwolk/stoflaag ontstaan.	Geen	NGG	-	Handhaven dat het apparaat dicht is en blijft om de externe zone te voorkomen. Eventueel een opvangbak plaatsen om vallend stof tijdens het openmaken op te vangen.
25.1	2021-09-002	Stofzuiger	Inwendig	Grondstoffen, meel, pellets	Opgezogen product + turbulente luchtverplaatsing	Continue	Mogelijk is de afgezogen hoeveelheid stof t.o.v. het luchtdebiet klein en wordt de LEL* niet bereikt. Uitgangspunt is dat de LEL * wel wordt bereikt.	n.v.t.	20	Inwendig zone 20	

Behoort bij besluit van burgemeester en wethouders van Winterswijk van 7 april 2016 behorend bij vergunning zaaknummer 106/2022 zaaknummer Z2023-0000310
gemeente Winterswijk
behoort bij besluit van burgemeester

KLANT :	Coops Mengvoeders Winterswijk	DATUM :	2021-03-31
PROJECT :	Explosieveiligheidsdocument	REVISIE :	0
DOC. NR. :	2021-09-003 Zoneringsschema	OPSTELLER :	Paul te Riele
STATUS :	Eerste uitgave	CONTROLE :	[redacted]

ATEX ZONERINGSSCHEMA

RIELEX ADVIES
ATEX - EXPLOSIEVEILIGHEID

		Bronomschrijving						Zonering			Bevindingen
Mach. Groep #	Tekening Nr. (Schema)	Proces Installatie	Inwendig / uitwendig	Type Stof / Gas	Bron	Gevarenbron	Onderbouwing Gevarenbron	Ventilatie/ Afzuiging	Zone klasse	Zone afmeting	Maatregelen betreffende zonering
25.2	2021-09-002	Stofzuiger	Uitwendig	Grondstoffen, meel, pellets	Opgezogen product + turbulente luchtverplaatsing	-	Stofzuiger is technisch dicht. Door het open maken tijdens onderhoud en reparatie kan er incidenteel een kleine stofwolk/stoflaag ontstaan.	Geen	NGG	-	Wegnemen van vrijkomend stof na openen stofzuiger.
26.1	2021-09-002	Stofzuigafzuigleidingen	Inwendig	Grondstoffen (meel) en/of gereed product (meel)	Opgezogen product + turbulente luchtverplaatsing	Continue	Mogelijk is de afgezogen hoeveelheid stof t.o.v. het luchtdebiet klein en wordt de LEL* niet bereikt. Uitgangspunt is dat de LEL * wel wordt bereikt.	Onvoldoende	20	Het inwendige gedeelte van de afzuigleiding.	Onderzoeken of de afgezogen hoeveelheid onder of boven LEL is.
26.2	2021-09-002	Stofzuigafzuigleidingen	Uitwendig	Grondstoffen en/of gereed product (korrels + meel)	Opgezogen product + turbulente luchtverplaatsing	-	Leidingen t.b.v. stofafzuigingen zijn technisch dicht. Door het open maken tijdens onderhoud en reparatie kan er incidenteel een kleine stofwolk/stoflaag ontstaan.	Geen	NGG	-	NGG handhaven door te zorgen dat het transportleidingen dicht zijn én blijven. Wegnemen stoflaag door schoonhuishouden.
27.1	2021-09-002	Persmeelcellen	Inwendig	Meel met vloeistof	Valhoogte in de persmeelcel	Secundair	Tijdens het vullen is er soms een explosief stof/lucht mengsel aanwezig.	Geen	22	Zone 20 inwendig	
27.2	2021-09-002	Persmeelcellen	Uitwendig	Meel met vloeistof	Inwendig: Valhoogte in de persmeelcel	Geen	Bovenop de silo's is er geen stofwolk en/of stoflaag aanwezig die explosieve atmosfeer kan veroorzaken.	Geen	NGG		
28.1	2021-09-002	Valpijp	Inwendig	Grondstoffen en/of gereed product (meel)	Turbulente luchtverplaatsing door vallend product.	Continue	Constante stroom van vallend product wat vaak een stofwolk kan veroorzaken boven LEL niveau.	Geen	20	Het inwendige gedeelte	-
28.2	2021-09-002	Valpijp	Uitwendig	Grondstoffen (meel) en/of gereed product (meel)	Vallend en liggend product.	Secundair	Valpijpen zijn technisch dicht. Door het open maken tijdens onderhoud en reparatie kan er incidenteel een kleine stofwolk/stoflaag ontstaan.	Geen	NGG	-	NGG handhaven door te zorgen dat het valpijpen dicht zijn én blijven. Wegnemen stoflaag door schoonhuishouden.
29.1	2021-09-002	Ventilator	Inwendig	Grondstoffen (meel) en/of gereed product (meel)	Aanwezigheid explosief stof/luchtmengsel en stoflaag i.c.m. afzuiglucht + perslucht voor kloppen filters.	Secundair	Bij normaal bedrijf is er geen stofwolk aanwezig. Bij falen van het filter onstaat er een lucht-stof mengsel die boven LEL-niveau ligt. Tijdens schoonmaken of tijdens onderhoudswerkzaamheden kan stof vrij komen.	N.v.t.	22	Het inwendige gedeelte	Toepassen drukverschilmeting en overwegen stofdetectie aan schone zijde van filter toe te passen, die de afzuiginstallatie direct stopt bij falen filters. Schoonmaken filter / onderhoudswerkzaamheden volgens instructies/handleiding van de fabrikant.

Behoort bij besluit van burgemeester en wethouders van Winterswijk van 7 april 2016 behorend bij vergunning zaaknummer 106/2022 zaaknummer Z2023-0000310
gemeente Winterswijk
behoort bij besluit van burgemeester

KLANT :	Coops Mengvoeders Winterswijk	DATUM :	2021-03-31
PROJECT :	Explosieveiligheidsdocument	REVISIE :	0
DOC. NR. :	2021-09-003 Zoneringsschema	OPSTELLER :	Paul te Riele
STATUS :	Eerste uitgave	CONTROLE :	[redacted]

ATEX ZONERINGSSCHEMA

RIELEX ADVIES
ATEX - EXPLOSIEVEILIGHEID

		Bronomschrijving						Zonering			Bevindingen
Mach. Groep #	Tekening Nr. (Schema)	Proces Installatie	Inwendig / uitwendig	Type Stof / Gas	Bron	Gevarenbron	Onderbouwing Gevarenbron	Ventilatie/ Afzuiging	Zone klasse	Zone afmeting	Maatregelen betreffende zonering
29.2	2021-09-002	Ventilator	Uitwendig	Grondstoffen (meel) en/of gereed product (meel)	Aanwezigheid explosief stof/luchtmengsel door stoflaag ic.m. afzuiglucht en perslucht voor kloppen filters.	Secundair	Bij normaal bedrijf is er geen stofwolk aanwezig. Bij falen van het filter onstaat er een lucht-stof mengsel die boven LEL-niveau ligt. Tijdens schoonmaken of tijdens onderhoudswerkzaamheden kan stof vrij komen.	N.v.t.	22	Uitwendig tot 3m rondom uitblaas zone.	ATEX zone terugbrengen naar NGG door toepassen drukverschilmeting en overwegen stofdetectie aan schone zijde van filter toe te passen, die de afzuiginstallatie direct stopt bij falen filters. Schoonmaken filter / onderhoudswerkzaamheden volgens instructies/handleiding van de fabrikant.
30.1	2021-09-002	Elevator (geplet product)	Inwendig	Geplet product	Turbulente luchtverplaatsing + overstortpunten	Continue	Door de werking van de installatie is in het inwendige van de elevator een continue luchtcirculatie waardoor een stof-lucht mengsel kan ontstaan. Vanwege de samenstelling van het product i.c.m. de stortsnelheid en -hoogte, is er vaak een explosief stof-luchtmengsel aanwezig.	Geen	20	Het inwendige gedeelte (incl. overstortpunten)	De inwendige ATEX zone van de elevator met geplet product kan gereduceerd worden door afzuiging op de elevator aan te brengen.
30.2	2021-09-002	Elevator (geplet product)	Uitwendig	Geplet product	Turbulente luchtverplaatsing + overstortpunten	-	Door de werking van de installatie is in het inwendige van de elevator een continue luchtcirculatie die naar buiten kan treden en waardoor een explosief stof-lucht mengsel kan ontstaan. Dit gebeurd niet omdat de elevator technisch dicht is.	N.v.t.	NGG	-	-
31.1	2021-09-002	Pneumatisch transport	Inwendig	Graan en pellets	Turbulente stof-lucht mengsel tijdens transport	Primair	Door het aanzuigen of blazen van product ontstaat een stof/lucht mengsel die af en toe tussen UEL en LEL niveau komt.	Geen	21	Zone 21 inwendig	-
31.2	2021-09-002	Pneumatisch transport	Uitwendig	Graan en pellets	Afkoppelen truck	Secundair	Na het afkoppelen van de truck met de leidingen van het pneumatisch transport komt er praktisch geen fijn stof vrij, alleen granen en pellets.	Geen	NGG		Schoonhuishouden rondom aan- en afkoppelpunt pneumatisch transport om NGG te handhaven.
32.1	2021-09-002	Silo's, bunkers en cellen (pneumatisch gevuld)	Inwendig	Graan en pellets	Valhoogte in de silo of bunker	Primair	Tijdens het vullen met pneumatisch transport is er continue een explosief stof/lucht mengsel aanwezig.	Geen	21	Zone 21 inwendig	
32.2	2021-09-002	Silo's, bunkers en cellen (pneumatisch gevuld)	Uitwendig	Graan en pellets	Inwendig: Valhoogte in de silo of bunker	Secundair	Bovenop de silo's is in zeldzame gevallen een stofwolk en/of stoflaag aanwezig.	Geen	22	De uitwendige zone 22 van de pneumatisch gevulde silo's rijkt tot 3 meter rondom de filterzakken vanwege de kans op falen van de filterzakken.	
33.1	2021-09-002	Elevator (pellets)	Inwendig	Pellets	Turbulente luchtverplaatsing + overstortpunten	Secundair	Door de werking van de installatie is in het inwendige van de elevator een continue luchtcirculatie waardoor een stof-lucht mengsel kan ontstaan. Vanwege de samenstelling van het product i.c.m. de stortsnelheid en -hoogte, is er soms een explosief stof-luchtmengsel aanwezig.	Geen	22	Het inwendige gedeelte (incl. overstortpunten)	Borgen dat er geen fijn product door de elevator wordt getransporteerd.

Behoort bij besluit
van burgemeester
en wethouders van
Winterswijk van
7 april 2016
behorend
bij vergunning
zaaknummer
106/2022
zaaknummer Z2023-0000310
gemeente
Winterswijk
behoort bij besluit
van burgemeester

KLANT :	Coops Mengvoeders Winterswijk	DATUM :	2021-03-31
PROJECT :	Explosieveiligheidsdocument	REVISIE :	0
DOC. NR. :	2021-09-003 Zoneringsschema	OPSTELLER :	Paul te Riele
STATUS :	Eerste uitgave	CONTROLE :	[redacted]

ATEX ZONERINGSSCHEMA

RIELEX ADVIES
ATEX - EXPLOSIEVEILIGHEID

Bronomschrijving								Zonering			Bevindingen
Mach. Groep #	Tekening Nr. (Schema)	Proces Installatie	Inwendig / uitwendig	Type Stof / Gas	Bron	Gevarenbron	Onderbouwing Gevarenbron	Ventilatie/ Afzuiging	Zone klasse	Zone afmeting	Maatregelen betreffende zonering
33.2	2021-09-002	Elevator (pellets)	Uitwendig	Pellets	Turbulente luchtverplaatsing + overstortpunten	-	Door de werking van de installatie is in het inwendige van de elevator een continue luchtcirculatie die naar buiten kan treden en waardoor een explosief stof-lucht mengsel kan ontstaan. Dit gebeurd niet omdat de elevator technisch dicht is.	N.v.t.	NGG	-	-
34.1	2021-09-002	Handbijstorten met afzuiging	Inwendig	Meel	Vallend en liggend product.	Primair	Vanwege de samenstelling van het product (o.a. deeltjes -groote i.c.m. met vettigheid) i.c.m. de stortsnelheid en -hoogte, is er de mogelijkheid op een explosief stof-luchtmengsel. Door de aanwezig afzuiging is er af en toe een explosief stof-luchtmengsel.	Voldoende	22	Het inwendige gedeelte	Gebruik het stortpunt alleen als de afzuiging aanstaat en goed werkt.
34.2	2021-09-002	Handbijstorten met afzuiging	Uitwendig	Meel	Vallend en liggend product.	Secundair	Vanwege de aanwezige interne afzuiging en de samenstelling van het product (o.a. deeltjes -groote i.c.m. met vettigheid) i.c.m. de stortsnelheid en - hoogte, is er incidenteel een mogelijkheid op het naar buiten treden van een explosief stof-luchtmengsel. Na verloop van tijd kan een stoflaag ontstaan die incidenteel kan opwervelen tot een explosief stof/lucht mengsel.	Voldoende	22	tot 1 meter boven stortpunt.	Periodiek wegnemen van de eventueel aanwezige stoflaag door schoonhuishouden. Direct schoonmaken bij morsen.
35.1	2021-09-002	Schroeftransporteur	Inwendig	Geplet product	Overstortpunt	Secundair	Transportsnelheid is minder dan 1 m/s. Tussen de schroefbladen ligt het product zelf stil. Bij overstorten ontstaat stof, zie "valpijpen". Vanwege de samenstelling van het product (o.a. deeltjes -groote i.c.m. met vettigheid) i.c.m. de stortsnelheid en -hoogte, is er soms een mogelijkheid op een explosief stof-luchtmengsel.	Geen	22	Het inwendige gedeelte (incl. overstortpunten)	
35.2	2021-09-002	Schroeftransporteur	Uitwendig	Geplet product	Overstortpunt	-	De schroeftransporteurs zijn technisch dicht.	N.v.t.	NGG	-	Handhaaf NGG door ervoor te zorgen dat tijdens normaal bedrijf luiken/openingen niet zonder gereedschap geopend kan worden.
** EINDE **											

Behoort bij besluit
van burgemeester
en wethouders van
Winterswijk van
7 april 2016
behorend
bij vergunning
zaaknummer
106/2022
zaaknummer Z2023-0000319
gemeente
Winterswijk
behoort bij besluit
van burgemeester

KLANT :	Coops Mengvoeders Winterswijk	DATUM :	2021-03-31
PROJECT :	Explosieveiligheidsdocument	REVISIE :	0
DOC. NR. :	2021-09-003 Zoneringsschema	OPSTELLER :	Paul te Riele
STATUS :	Eerste uitgave	CONTROLE :	[redacted]

ATEX ZONERINGSSCHEMA

RIELEX ADVIES
ATEX - EXPLOSIEVEILIGHEID

		Bronomschrijving						Zonering			Bevindingen
Mach. Groep #	Tekening Nr. (Schema)	Proces Installatie	Inwendig / uitwendig	Type Stof / Gas	Bron	Gevarenbron	Onderbouwing Gevarenbron	Ventilatie/ Afzuiging	Zone klasse	Zone afmeting	Maatregelen betreffende zonering
A	Algemeen	Gehele installatie	Uitwendig	Alle type gebruikte stoffen	Stof-lucht mengsel	Secundair	Door menselijk handelen en door de aard van de machines en het proces is het mogelijk dat er incidenteel stof vrij komt uit één van de machines en/of rond dwarrelt en neerslaat.	n.v.t.	NGG	Gehele fabriek	Toepassen van schoon huishouden. Opgenomen in het werkhandboek kwaliteitssysteem met registratie. Indien het schoon huishouden niet gehandhaafd wordt kan (een deel van) de fabriek terugvallen naar zone 22.
B	Algemeen	Gehele installatie	Uitwendig	Alle type gebruikte stoffen	Stof-lucht mengsel	Secundair	Werknemers moeten zich ervan bewust zijn dat het niet juist handelen (bijvoorbeeld opentrekken van een luik) er toe kan leiden dat er een ATEX zone ontstaat.	n.v.t.	NGG	Gehele fabriek	Periodiek opleiding en voorlichting over ATEX bij personeel.
C	Algemeen	Gehele installatie	Uitwendig	Alle type gebruikte stoffen	Stof-lucht mengsel	Secundair	Werknemers moeten zich ervan bewust zijn dat het niet juist handelen (bijvoorbeeld opentrekken van een luik) er toe kan leiden dat er een ATEX zone ontstaat.	n.v.t.	NGG	Gehele fabriek	Toepassen van goede duidelijk procedures en werkinstrukties met aandacht voor ATEX. Luiken dienen normaalgesproken gesloten te blijven, dit borgen met toepassen van moeren op luiken.
D	Algemeen	Gehele installatie	Uitwendig	Alle type gebruikte stoffen	Stof-lucht mengsel	Secundair	Voorkomen dat er stofnesten onstaan die een ATEX zone kunnen vormen/ontstaan bij: - laddderbanen - stofbronnen - lekbronnen	n.v.t.	NGG	Gehele fabriek	Voorkomen van stofnesten door toepassen van: - Verticaal gemonteerde ladderbanen. - Plaatselijke afzuiging. - Periodiek (preventief) onderhoud bij lekbronnen van stof.
E	Algemeen	Gehele installatie	Uitwendig	Alle type gebruikte stoffen	Stof-lucht mengsel	Secundair	Door gebruik van perslucht in de fabriek kan er een explosiegevaarlijke stofwolk ontstaan.	n.v.t.	NGG	Gehele fabriek	Geen perslucht gebruiken om stof weg te blazen. Stof weg zuigen (met geschikte stofzuiger) en/of vegen. Opnemen in werkprocedures.
F	Algemeen	Gehele installatie	Uitwendig	Alle type gebruikte stoffen	Stof-lucht mengsel	Secundair	Management of change toepassen. Op het moment dat er in de fabriek iets veranderd aan bijvoorbeeld het proces of de grondstoffen, evalueren of dit invloed heeft op de ATEX zones.	n.v.t.	NGG	Gehele fabriek	Management of change toepassen. Op het moment dat er in de fabriek iets veranderd aan bijvoorbeeld het proces of de grondstoffen, evalueren of dit invloed heeft op ATEX.
G	Utilities	Acculaadstation - Waterstofgas	Uitwendig	Waterstof	Opladen accu's	Continue	Tijdens het opladen van accu's komt waterstof vrij. Slechts een kleine concentratie waterstof (4 vol%) kan in combinatie van slechts 0,019 Joule (lasvonk) een explosie veroorzaken.	Groot gebouw. Zie ventilatie berekening in de EVD.	NGG	Veiligheidszone met een cirkel met een straal van 0,5 meter rondom de accu's. De laadstations bevinden zich in een ruimte dat beschouwd kan worden als 'groot gebouw'.	Voor een nadere toelichting omtrent het laden van tractiebatterijen en bijbehorende maatregelen, verwijzen we naar bijlage 2019-25.4-020 “Accu laadruimten/-laadplekken”.

Behoort bij besluit
van burgemeester
en wethouders van
Winterswijk van
7 april 2016
behorend
bij vergunning
zaaknummer
106/2022
zaaknummer Z2023-0000310
gemeente
Winterswijk
behoort bij besluit
van burgemeester

KLANT :	Coops Mengvoeders Winterswijk	DATUM :	2021-03-31
PROJECT :	Explosieveiligheidsdocument	REVISIE :	0
DOC. NR. :	2021-09-003 Zoneringsschema	OPSTELLER :	Paul te Riele
STATUS :	Eerste uitgave	CONTROLE :	[redacted]

ATEX ZONERINGSSCHEMA

RIELEX ADVIES
ATEX - EXPLOSIEVEILIGHEID

Bronomschrijving								Zonering			Bevindingen
Mach. Groep #	Tekening Nr. (Schema)	Proces Installatie	Inwendig / uitwendig	Type Stof / Gas	Bron	Gevarenbron	Onderbouwing Gevarenbron	Ventilatie/ Afzuiging	Zone klasse	Zone afmeting	Maatregelen betreffende zonering
H	Utilities	Gasfles - Op las/snijkar	Inwendig / uitwendig	Gas (acetyleen, propaan, butaan, ...)	Vrijkomende gassen uit flessen tijdens aansluiten drukregelaars en ontsteken lastoorts	Secundair	In tegenstelling tot een UN-gekeurde gasfles voor brandbare stoffen, zijn reduceerventiel en de aansluiting van de slangen volgens de NPR 7910-1 als een secundaire bron te beschouwen. Indien de ruimte waar de laskar zich bevindt alleen natuurlijke ventilatie heeft met gematigde capaciteit, dan zou in principe de hele werkplaats Zone 2 worden. Praktijkrichtlijnen laten echter bij een laskar een zeer beperkte ATEX zone toe van 0,5 m rondom de kop van de cilinder. Op basis van periodieke inspectie geven slangen en brander geen ATEX zone.	Voldoende	2	0,5 mtr rondom de kop van de gasfles	Voor de ruimte waar de laskar zich bevindt is NGG te handhaven door: - Voldoende ventilatiecapaciteit. - Laskar zoveel mogelijk buiten de werkplaats opslaan in een PGS 15 opslagruimte. - Periodieke inspectie en preventief onderhoud van reduceerventiel, slangen en brander. - Vakbekwaam personeel.
I.1	Utilities	Gasleiding gasdruk <500 mbar	Inwendig	Aardgas (methaan)	-	Geen	In de gasleiding is er geen zuurstof en de kans op een situatie onder de UEL is zeer onwaarschijnlijk.	Geen	NGG	-	NGG kan voor gehandhaafd worden door periodiek onderhoud en inspectie volgens Scope 7a.
I.2	Utilities	Gasleiding gasdruk <500 mbar	Uitwendig	Aardgas (methaan)	-	Geen	NPR 7910-1 geeft in § 7.5.1 aan dat leidingwerk niet als gevarenbron hoeft te worden beschouwd indien de druk in het leidingwerk kleiner is dan 0,5 bar (500 mbar) en waarbij van het leidingwerk kan worden aangetoond dat door goed ontwerp, beproeving, goede constructie, goed onderhoud en goede bedrijfsvoering de kans op vrijkomen van brandbare stof onder abnormale omstandigheden en bij storingen verwaarloosbaar klein is. Er wordt vanuit gegaan dat hiervan bij het huidige leidingwerk sprake is.	Geen	NGG	-	NGG kan voor gehandhaafd worden door periodiek onderhoud en inspectie volgens Scope 7a.

Behoort bij besluit van burgemeester en wethouders van Winterswijk van 7 april 2016 behorend bij vergunning zaaknummer

KLANT:	CMW
PROJECT:	EVD
DOC.NR.:	2021-09-004
REVISIE:	0
DATUM:	31-3-2021
OPSTELLER:	Paul te Riele
CONTROLE:	[redacted]
STATUS:	Eerste uitgave

X-REF. MACHINE GROEPERING
ATEX ZONERINGSSCHEMA

RIELEX ADVIES
ATEX - EXPLOSIEVEILIGHEID

Zone 20 / 0 | Zone 21 / 1 | Zone 22 / 2 | NGG

Mach. Groep	Machine / Apparaat Type	Tag nrs.	Aantal
1	Stortbunker/-put (vrachtwagen/shovel/bigbag) - Grondstoffen	SP1	1
2	Filterkast met/zonder perslucht reiniging - Grondstoffen en/of gereed product	FK1, FK2, FKK1, FKK2, HMF1, KF1, LMFK	7
3	Filterzak - Grondstoffen	Filterzak 1, Filterzak 2	4
4	Elevator - Grondstoffen, deelproducten, gereedproduct	E2, E3, E4	3
5	Magneet (statisch), maal- menglijn, gruis - Grondstoffen	MG1, MG2	2
6	Kettingtransporteur - Grondstoffen en/of gereed product	K1, K2, K3, K4, K5, K6, K7, K8, K9	9
7	Silo's en bunkers (mechanisch gevuld) - Grondstoffen, pellets, kruimels, gerst	GPS10, GPS11, GPS12, GPS13, GPS14, GPS15, GPS16, GPS17, GPS18, GPS19, GPS20, GPS21, GPS22, GPS23, GPS24, GPS25, GPS26, GPS27, GPS28, GPS29, GPS30, GPS5, GPS6, GPS7, GPS8, GPS9, GSS1, GSS10,	55
8	Doseer- en weegschaal - Grondstoffen	B1, B2, B3, DW1a, DW2b, LMB	6
9	Zeef - Grondstoffen	Z1	1
10	Pletter - Gerst	PR1	1
11	Schroeftransporteur - Grondstoffen en/of gereed product	M11, M16, M8, S1, S10, S2, S3, S4, S5, S6, S7, S8, S9	13
12	Handbijstort - Grondstoffen	HB1	1
13	Doseerrol (met/zonder magneet) - Grondstoffen	DR1	1
14	Hamermolen met onderbunker - Grondstoffen	HM1	1
15	Lintmenger - Grondstoffen en/of gereed product	LM1	1
16	Boa / verdichter - Grondstoffen	MX2, BOA	2
17	Pers - Grondstoffen	P1, P2, P3	3
18	Koeler - Grondstoffen	KL1, KL2	2
19	Zeef, korrels - Grondstoffen	Z2, Z3	2
20	Kruimelaar - Pellets	KR1	1
21	Silo's (mechanisch gevuld) - Gereedproduct meel	GPS1, GPS2, GPS3, GPS4	4
22	Weegwagen - Grondstoffen en/of gereed product	WW1	1
23	Draaisluis - Grondstoffen	DS1, DS2, DS3, SFKK1, SFKK2	5
24	Mixer - Gemaald product	MX1	1
25	Stofzuiger - Grondstoffen, meel, gereed product	SZ	1
26	Stofafzuigleidingen - Grondstoffen en/of gereed product	stofzuigleiding	1
27	Persmeelcellen - Persmeel	PMC1.1, PMC1.2, PMC2.1, PMC2.2	4
28	Valpijp - Grondstoffen en/of gereed product	Valpijp	1
29	Ventilator - Grondstoffen en/of gereed product	FKV1, FKV2, HMV1, KV1, LMFKV, VFKK1, VFKK2	7
30	Elevator - Geplet gerst	E7	1
31	Pneumatisch transport - Pellets, granen	Pneumatisch transport leidingwerk	3
32	Silo's (pneumatisch gevuld) - Grondstoffen	GPS31, GPS32, PGS	3
33	Elevator - Pellets	E1, E5, E6	3
34	Handbijstort - Meel	HB2	1
35	Schroeftransporteur - Geplet gerst	S7, S11	2
A	Gehele installatie -		-
B	Gehele installatie -		-
C	Gehele installatie -		-
D	Gehele installatie -		-
E	Gehele installatie -		-
F	Gehele installatie -		-
G	Acculaadstation - Waterstofgas		-
H	Gasfles - Op las/snijkar -		-
I	Gasleiding < 500 mBar -		-
J	Stookinstallatie -		-

Behoort bij besluit van burgemeester en wethouders van Winterswijk van 7 april 2016
behorend bij vergunning
zaaknummer Z2023-0000
gemeente Winterswijk
Behoort bij besluit van burgemeester

VanWestreenen
ADVISEURS RUIMTELIJKE ONTWIKKELING

Bijlage 11: Overzicht grondstoffen

Behoort bij besluit van burgemeester en wethouders van Winterswijk van 7 april 2016 behorend bij vergunning zaaknummer Z2023-0000[illegible]
gemeente Winterswijk
Behoort bij besluit van burgemeester
zaaknummer Z2023-0000[illegible]

Coops Mengvoeders B.V.

Verbruik grondstoffen rundveevoer

	Hoeveelheid
0102 Mais NON GMO	7.768.235
0110 Tarwe	335.401
0120 Tarwe droog ontsloten	147.631
0130 Gerst	870.612
0145 Triticale	1.534.739
0175 Lupinen	1.576.322
0211 Soya HP Bunge	365.727
0212 Soya 43 LP NON GMO	808.274
0230 Soya	1.764.827
0240 Bestendige Soyaschroot	2.129.906
0261 Soyahullenpellets	605.503
0300 Raapzaadschroot	3.846.490
0305 Raapschilfers	1.320.659
0310 Bestendige Raapschroot	871.001
0335 Palmpitschilfers	1.257.911
0375 Cacaodoppen	8.646
0400 Maisgluten	154.991
0490 Glycerol 80%	105.006
0504 Pulp (Suikerrijk)	5.710.507
0540 Melasse	680.831
0548 Vinasse	1.441.358
0581 Palmolie	205.386
0585 Soja-olie non-gmo CMW	23.171
0607 Actisaf HR+	4.863
0672 Omnigen	2.162
0696 Magnesiumoxide	10.375
0698 Zout	311.257
0699 Natriumbi-carbonaat	51.876
0708 Krijt WMU 0.1-0.3	365.597
0799 Rund 1,25% CMW	603.763
0800 Coops Rundveepremix 0,5%	59.504
0850 Zeugen Premix extra	2.162
0856 Twilmij Zeug Lac-Add 0,1% CH	1.081
80042001 VOEDINGSZOUT ZG 25 KG	51.876
80087211 VITEMIX KLAUWEN ZG	1.081
80087421 VITE MIX WEERSTAND ZG	4.269
	35.000.000

Behoort bij besluit van burgemeester en wethouders van Winterswijk van 7 april 2016
behorend bij vergunning
zaaknummer Z2023-0000
gemeente Winterswijk
Behoort bij besluit van burgemeester

Coops Mengvoeders B.V.

Verbruik grondstoffen varkensvoer

	Hoeveelheid
0101 Mais	397.675
0102 Mais NON GMO	1.292.974
0105 Ontsloten mais	87.487
0108 Maispellets	900.702
0110 Tarwe	3.286.513
0120 Tarwe droog ontsloten	101.354
0129 Gerst nieuw 1	386.059
0130 Gerst	8.717.592
0136 Ontsloten gerst	175.594
0140 Haver	1.164.828
0141 Speltdoppen	192.730
0144 Spelt	221.533
0145 Triticale	2.424.495
0175 Lupinen	154.785
0211 Soya HP Bunge	686.609
0212 Soya 43 LP NON GMO	8.278
0230 Soya	2.412.461
0240 Bestendige Soyaschroot	221.672
0255 Soyabonen extru	309.571
0260 Soyahullenmeel	633.154
0300 Raapzaadschroot	955.960
0310 Bestendige Raapschroot	9.190
0315 Zonnepitschroot	1.312.390
0335 Palmpitschilfers	1.089.783
0375 Cacaodoppen	11.881
0400 Maisgluten	128.411
0444 Tarwegries	2.178.776
0490 Glycerol 80%	6.216
0494 Broodmeel	834.331
0500 Inlandse pulp 100-150	169.086
0504 Pulp (Suikerrijk)	902.179
0534 Luzerne	131.092
0540 Melasse	661.443
0542 Suiker	9.666
0543 Dextrose	6.939
0545 Snoepsiroop	644.357
0548 Vinasse	125.278
0570 Lijnzaad	136.450
0580 Lecifeed Classic	36.095
0581 Palmolie	47.516
0587 Lecithine/vetzuren 60/40	158.444
0589 Soybean Olein	15.292
0590 Soyaolie	141.392
0591 Visolie	22.757
0595 Kokos/palmpitolie 90-10 (Bewital)	7.376
0596 Vetblend Denkavit	19.847
0597 Progres Liquid	892
0606 Eiwitmix Denkavit	93.038

Behoort bij besluit van burgemeester en wethouders van Winterswijk van 7 april 2016
behorend bij vergunning
zaaknummer Z2023-0000
gemeente Winterswijk
Behoort bij besluit van burgemeester en wethouders van Winterswijk van 7 april 2016
behorend bij vergunning
zaaknummer Z2023-0000

Verbruik grondstoffen varkensvoer

	Hoeveelheid
0607 Actisaf HR+	2.788
0608 Levucell	620
0611 Pro Gut	198
0627 Denkavit Viprolac 15/15	48.193
0640 Fumaarzuur	11.896
0641 Glycerol Mono Laureate (Strepto-nil)	545
0642 Selko Selacid	867
0650 Bact Acid FLA	23.545
0651 CalFa	53.533
0653 Toxy Protect 4.0 (FF Chemicals)	1.735
0654 Big Protect (FF Chemicals)	248
0656 Safmannan	297
0670 Opticel	38.415
0672 Omnigen	285
0680 Lysine HCL	155.011
0681 DL-Methionine	37.424
0683 L-Threonine	58.416
0684 Tryptofaanmix 20%	53.946
0690 Monocalciumfosfaat	113.099
0692 Krijt (Lime 0.0 - 0.09mm)	265.109
0693 Grit	781
0695 Bio Aktiv V0.10	744
0696 Magnesiumoxide	15.019
0698 Zout	88.588
0699 Natriumbi-carbonaat	35.441
0704 Tox-aid	5.198
0706 Kalium Chloride	1.995
0707 Fytase Hiphos Ronozyme 0.1 %	63.853
0708 Krijt WMU 0.1-0.3	12.100
0709 Magnesiumchloride	1.549
0742 Magnesiumsulfaat	1.363
0750 Talk	7.931
0755 Choline Chloride 70%	1.462
0760 Vitamine E 25%	8.675
0765 Vitadys (Nuscience)	248
0779 Denkacid Dry XL	11.896
0786 Propyleenglycol	1.745
0817 Taste-Plus	62
0818 Aroma fruit / vanille	68
0823 Jemovitaal P2	32.715
0840 Coops Vleesvarkenspremix 0,5 %	106.319
0843 Coops Startpremix VLV HY-D 0,5%	28.148
0851 Denkavit Speen-big 1.0 %	19.051
0855 Coops Zeugenpremix 0,5 %	51.958
0856 Twilmij Zeug Lac-Add 0,1% CH	1.363
0858 Coops Zeug KDV premix 0,5 %	1.239
0859 COOPS Zeug Chela 0,5%	1.983
0869 Zeoliet	196
	35.000.000

Behoort bij besluit
van burgemeester
en wethouders van
Winterswijk van
7 april 2016
behorend
bij vergunning
zaaknummer
Z2023-0000815

Toetsing NRB

Bodembedreigende activiteit	Omschrijving	NRB	beheermaatregelen					
		BRCL//CVM	Aanleg / uitvoering	Aandachtspunten	Inspectie	Toezicht	Incidenten management	eindscore
Opslag vaste grondstoffen	Opslag in silo's / bunkers / zakgoed	**3.1.1 / I**	Productbestendige opslag / inpandig / aanrij-bescherming	-	-	Visueel	Algemene zorg / instructies	1
Opslag vloeibare grondstoffen / vetten	Opslag in silo's/tanks	**1.2 / II**	Productbestendige silo's / buiten	Aanrij-bescherming Afsluiters (mechanisch) in riool	-	Visueel	Algemene zorg / instructies	1
Opslag gereed product	Opslag in silo's / zakgoed	**3.1.1 / I**	Productbestendige opslag / inpandig / aanrij-bescherming	Gesloten ruimte	-	Visueel	Algemene zorg / instructies	1
Opslag kunstmest	Opslag in zakken (vast)	**3.3.1/ I**	Productbestendige verpakking	Etikettering	Conform PGS7	Visueel	Algemene zorg / instructies	1
Bedrijfsrioleringen	Riolering afvoer bedrijfsafvalwater	**5.1.1 / II**	Productbestendig (geen gev. Stoffen / afvalwater)	-	-	Visueel	Algemene zorg / instructies	1
Vloeren bedrijfsgebouwen	Proces veevoeder	**4.1 / II**	Vloeistofkerende betonvloeren in de bedrijfsruimten	Afsluiters	-	Visueel	Algemene zorg	1
Werkplaats	Onderhoud	**5.3 / II**	Vloeistofkerende betonvloer / absorptie lekkage machines	-	-	Visueel	Algemene zorg / instructies / faciliteiten	1
Stalling vrachtwagens	Buitenterrein	**-**	Voeistofkerende vloer / absorptiekorrels lekkage	-	-	Visueel	Algemene zorg	1

Stoffenlijst

Soort	Bodembedreigende stof?	Type opslag	Voorziening	Inhoud / Hoeveelheid
Smeervet / smeerolie / afgewerkte olie	Ja	Werkvoorraad in vaten	Lekbak + vloeistofkerende vloer	Totaal 200 liter
Gereed product	Nee	Silo's / zakgoed	Productbestendige verpakking/silo's	700 ton
Vaste grondstoffen (mais, granen etc.)	Nee	Opslagvakken / silo's	Productbestendige verpakking/silo's	750 ton
Vloeibaar vet	Ja	Silo/tank	Lekbak + vloeistofkerende vloer	14 m3
Vis-/plantaardige olie	Ja	Silo/tank	Lekbak + vloeistofkerende vloer	40 m3
Melasse	Ja	Silo/tank	Lekbak + vloeistofkerende vloer	40 m3
Vinasse	Ja	2 x Silo/tank	Lekbak + vloeistofkerende vloer	40 m3
Glycerol	Ja	Vat / IBC	Vloeistofkerende vloer	1.000 liter
Vitaminen en mineralen (vast)	Ja	Zakgoed	ADR-9 / vloeistofkerende vloer	< 10 ton
Kunstmest (vast/klasse C)	Ja	Zakken / pallets	PGS7 / vloeistofkerende vloer	200 ton

Behoort bij besluit van burgemeester en wethouders van Winterswijk van 7 april 2016
behorend bij vergunning
zaaknummer Z2023-0000
Behoort bij besluit van burgemeester

Projectberekening

Dit document geeft een overzicht van de invoer en rekenresultaten van een Projectberekening met AERIUS Calculator. De berekening is uitgevoerd binnen stikstofgevoelige Natura 2000-gebieden, op rekenpunten die overlappen met habitattypen en/of leefgebieden die aangewezen zijn in het kader van de Wet natuurbescherming, gekoppeld aan een aangewezen soort, of nog onbekend maar mogelijk wel relevant, en waar tevens sprake is van een overbelaste of bijna overbelaste situatie voor stikstof.

- Overzicht
- Samenvatting situaties
- Resultaten
- Detailgegevens per emissiebron

Deze PDF is een digitaal bestand dat weer in te lezen is in AERIUS. Meer toelichting over deze PDF kunt u vinden in een bijbehorende leeswijzer. Deze leeswijzer en overige documentatie is te raadplegen via: www.aerius.nl/handleidingen-en-leeswijzers

Behoort bij besluit van burgemeester en wethouders van Winterswijk van 7 april 2016
behorend bij vergunning zaaknummer Z2023-0000[illegible]
gemeente Winterswijk
Behoort bij besluit van burgemeester

Contactgegevens

Rechtspersoon	Coops Mengvoeders B.V.
Inrichtingslocatie	Wooldseweg 28, 7102EE Winterswijk

Activiteit

Omschrijving	Wijzigen bedrijf - Wooldseweg 28 te Winterswijk
Toelichting	Verschilberekening • Referentiesituatie vs beoogde situatie

Berekening

AERIUS kenmerk	RjEAcZBK8D37
Datum berekening	10 maart 2023, 22:45
Rekenconfiguratie	Wnb-rekengrid

Totale emissie

	Rekenjaar	Emissie NH_3	Emissie NO_x
Referentiesituatie - Referentie	2023	1,3 kg/j	220,8 kg/j
Beoogd 2023 - Beoogd	2023	1,7 kg/j	178,3 kg/j

Resultaten

	Hoogste bijdrage	Hexagon	Gebied
Referentiesituatie - Referentie	0,02 mol/ha/j	4089847	Bekendelle
Beoogd 2023 - Beoogd	0,01 mol/ha/j	4089845	Bekendelle
Gekarteerd oppervlak met toename (ha)	-		
Gekarteerd oppervlak met afname (ha)	-		
Grootste toename van depositie	-		
Grootste afname van depositie	-		

Behoort bij besluit van burgemeester en wethouders van Winterswijk van 7 april 2016
behorend bij vergunning zaaknummer Z2023-0000319
gemeente Winterswijk
Behoort bij besluit van burgemeester

Referentiesituatie (Referentie), rekenjaar 2023

Emissiebronnen

		Emissie NH_3	Emissie NO_x
4	Anders... | Anders... | III: Stationair draaien van wegvoertuigen op terrein	0,2 kg/j	13,0 kg/j
5	Mobiele werktuigen | Landbouw | IV: Interne vervoersbewegingen	0,8 kg/j	159,8 kg/j
8	Anders... | Anders... | Stoomketel	-	22,8 kg/j
9	Anders... | Anders... | CV-ketel kantoor / kantine	-	0,8 kg/j
10	Anders... | Anders... | CV-ketel woning	-	3,6 kg/j
	Verkeersnetwerk	0,4 kg/j	20,8 kg/j

Gebouwen

		Rekenmaat (LxBxH, oriëntatie)
1	Gebouw 1	39,5 m x 25,7 m x 20,5 m, 120 ° (39,5 m x 25,7 m x 20,0 m)

Behoort bij besluit van burgemeester en wethouders van Winterswijk van 7 april 2016
behorend bij vergunning
zaaknummer Z2023-0000
Behoort bij besluit van burgemeester

Beoogd 2023 (Beoogd), rekenjaar 2023

Emissiebronnen	Emissie NH_3	Emissie NO_x
4 Anders... | Anders... | III: Stationair draaien van wegvoertuigen op terrein	0,3 kg/j	25,8 kg/j
5 Mobiele werktuigen | Landbouw | IV: Interne vervoersbewegingen	0,6 kg/j	84,0 kg/j
8 Anders... | Anders... | Stoomketel	-	22,8 kg/j
9 Anders... | Anders... | CV-ketel kantoor / kantine	-	0,8 kg/j
10 Anders... | Anders... | CV-ketel woning	-	3,6 kg/j
Verkeersnetwerk	0,8 kg/j	41,3 kg/j

Gebouwen	Rekenmaat (LxBxH, oriëntatie)
1 Gebouw 1	39,5 m x 25,7 m x 20,5 m, 120 ° (39,5 m x 25,7 m x 20,0 m)

Behoort bij besluit van burgemeester en wethouders van Winterswijk van 7 april 2016
behorend bij vergunning
zaaknummer Z2023-0000
Behoort bij besluit van burgemeester

Hoogste af- en toename op (bijna) overbelaste stikstofgevoelige Natura 2000 gebieden.

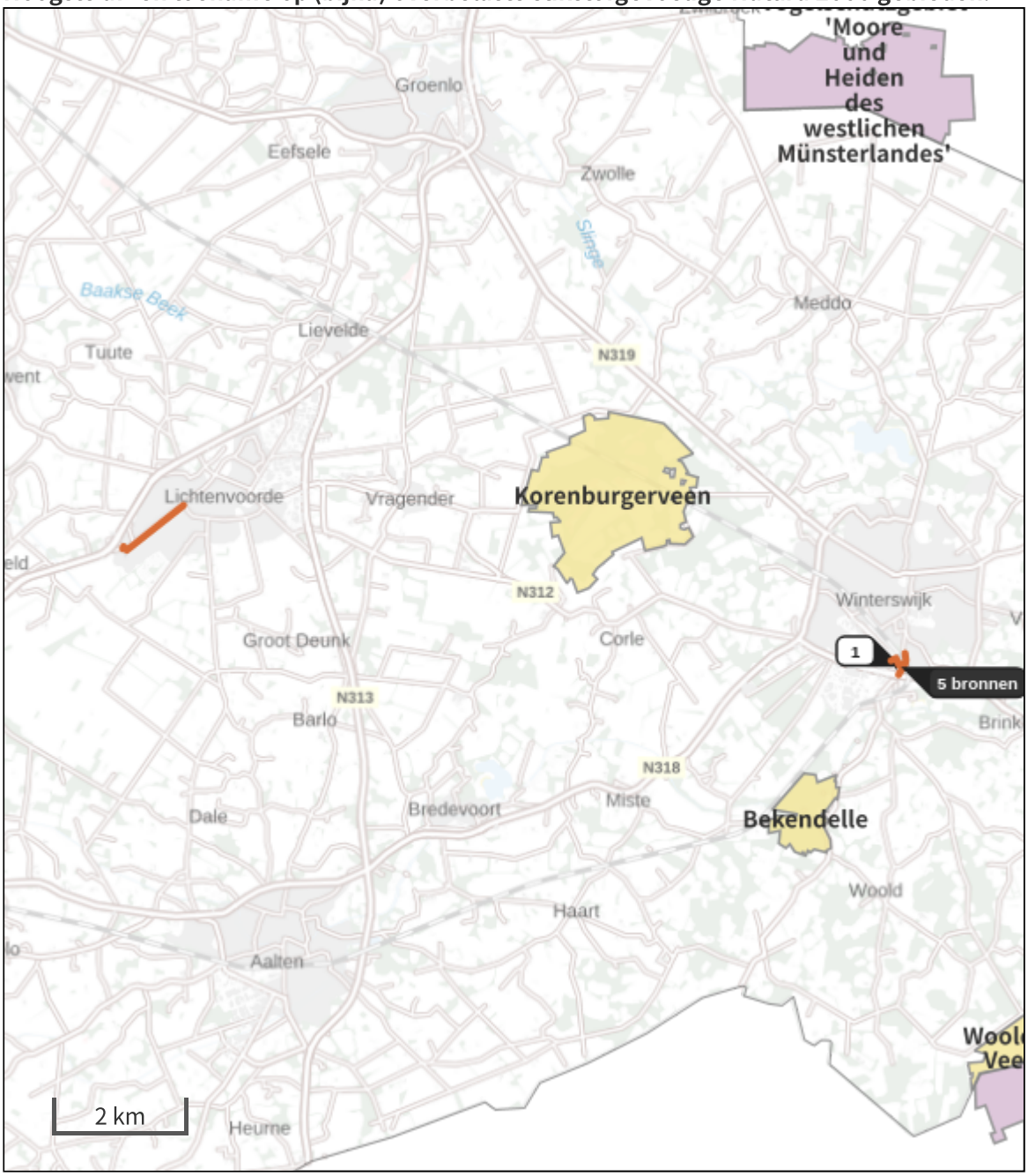

- Habitatrichtlijn
- Vogelrichtlijn
- Vogelrichtlijn, Habitatrichtlijn
- Niet bepaald
- Grootste afname van depositie
- Grootste toename van depositie
- Hoogste totale depositie

De bronnen op de kaart horen bij de Beoogde situatie.

Behoort bij besluit van burgemeester en wethouders van Winterswijk van 7 april 2016
behorend bij vergunning
zaaknummer Z2023-0000

Resultaten stikstofgevoelige Natura 2000 gebieden situatie "Beoogd 2023" (Beoogd) incl. saldering e/o referentie

	Berekend (ha gekarteerd)	Hoogste totale depositie (mol N/ha/jr)	Met toename (ha gekarteerd)	Grootste toename (mol N/ha/jr)	Met afname (ha gekarteerd)	Grootste afname (mol N/ha/jr)
Totaal	-	-	-	-	-	-

Onderstaand is een overzicht opgenomen van alle Natura 2000-gebieden (binnen de maximale rekenafstand van 25 km) waar in de "Beoogde situatie" een bijdrage groter dan 0,00 mol/ha/jaar is berekend, maar waar in de "Projectberekening" (=verschilberekening) geen toe- of afname is berekend. Het effect vanuit de "Projectberekening" op deze gebieden is daarmee 0,00 mol/ha/jaar.

Willinks Weust

Bekendelle

Behoort bij besluit van burgemeester en wethouders van Winterswijk van 7 april 2016 behorend bij vergunning zaaknummer Z2023-0000
gemeente Winterswijk
ERIUS CALCULATOR
Behoort bij besluit van burgemeester

Referentiesituatie, Rekenjaar 2023

1 Wegverkeer | Weg

Naam	1a: Externe vervoersbewegingen linksaf (50%) • voor		Links	Rechts	NO_x	1,4 kg/j
Locatie	X:246756,83 Y:442407,62	Type scherm	-	-	NO_2	0,4 kg/j
Lengte	248,43 m	Hoogte	-	-	NH_3	38,5 g/j
Wegtype	Buitenweg	Afstand tot de weg	-	-		
Rijrichting	Beide richtingen					
Tunnelfactor	1					
Type hoogteligging	Normaal					
Weghoogte	0 m					

Verkeer	Max. snelheid	Aantal voertuigen	In file
Licht verkeer	Voorgeschreven factoren	1.5 p/etmaal	0,0 %
Middelzwaar vrachtverkeer	Voorgeschreven factoren	0 p/etmaal	0,0 %
Zwaar vrachtverkeer	Voorgeschreven factoren	4.5 p/etmaal	0,0 %
Busverkeer	Voorgeschreven factoren	0 p/etmaal	0,0 %

2 Wegverkeer | Weg

Naam	1b: Externe vervoersbewegingen rechtsaf (50%) • voor		Links	Rechts	NO_x	7,0 kg/j
Locatie	X:235033,81 Y:444444,65	Type scherm	-	-	NO_2	2,1 kg/j
Lengte	1.280,62 m	Hoogte	-	-	NH_3	0,2 kg/j
Wegtype	Buitenweg	Afstand tot de weg	-	-		
Rijrichting	Beide richtingen					
Tunnelfactor	1					
Type hoogteligging	Normaal					
Weghoogte	0 m					

Verkeer	Max. snelheid	Aantal voertuigen	In file
Licht verkeer	Voorgeschreven factoren	1.5 p/etmaal	0,0 %
Middelzwaar vrachtverkeer	Voorgeschreven factoren	0 p/etmaal	0,0 %
Zwaar vrachtverkeer	Voorgeschreven factoren	4.5 p/etmaal	0,0 %
Busverkeer	Voorgeschreven factoren	0 p/etmaal	0,0 %

3 Wegverkeer | Weg

Naam	II: Manouvreren op terrein		Links	Rechts	NO_x	10,6 kg/j
Locatie	X:246671,95 Y:442324,71	Type scherm	-	-	NO_2	3,3 kg/j
Lengte	249,25 m	Hoogte	-	-	NH_3	0,1 kg/j
Wegtype	Buitenweg	Afstand tot de weg	-	-		
Rijrichting	Beide richtingen					
Tunnelfactor	1					
Type hoogteligging	Normaal					
Weghoogte	0 m					

Verkeer	Max. snelheid	Aantal voertuigen	In file
Licht verkeer	Voorgeschreven factoren	6 p/etmaal	100,0 %
Middelzwaar vrachtverkeer	Voorgeschreven factoren	0 p/etmaal	100,0 %
Zwaar vrachtverkeer	Voorgeschreven factoren	18 p/etmaal	100,0 %
Busverkeer	Voorgeschreven factoren	0 p/etmaal	100,0 %

Behoort bij besluit van burgemeester en wethouders van Winterswijk van 7 april 2016
behorend bij vergunning zaaknummer Z2023-0000[illegible]
gemeente Winterswijk
Behoort bij besluit van burgemeester

4 Anders... | Anders...

Naam	III: Stationair draaien van wegvoertuigen op terrein	Uittreedhoogte	4,0 m	NO_x	13,0 kg/j
		Warmteinhoud	0,000 MW	NH_3	0,2 kg/j
		Spreiding	4 m		
Locatie	X:246671,21 Y:442329,36				
Oppervlakte	0,36 ha				
Wijze van ventilatie	Niet geforceerd				
Temporele variatie	Transport				

5 Mobiele werktuigen | Landbouw

Naam	IV: Interne vervoersbewegingen	NO_x	159,8 kg/j
		NH_3	0,8 kg/j
Locatie	X:246671,21 Y:442329,36		
Oppervlakte	0,36 ha		

Naam	Stageklasse	Brandstofverbruik	Draaiuren	AdBlue verbruik	Stof	Emissie
vorkheftrucks 250 kW, bouwjaar 1981	alle werktuigen op LPG	18946 l/j			NO_x	75,8 kg/j
					NH_3	0,1 kg/j
vrachtauto's 200 kW, bouwjaar 1991	Zware utiliteitsvoertuigen (meer dan 6L cilinderinhoud) op diesel		420 u/j		NO_x	84,0 kg/j
					NH_3	0,6 kg/j

6 Wegverkeer | Weg

			Links	Rechts		
Naam	1a: Externe vervoersbewegingen linksaf (50%) • achter				NO_x	1,1 kg/j
Locatie	X:246606,32 Y:442442,49	Type scherm	-	-	NO_2	0,3 kg/j
Lengte	199,71 m	Hoogte	-	-	NH_3	31,0 g/j
Wegtype	Buitenweg	Afstand tot de weg	-	-		
Rijrichting	Beide richtingen					
Tunnelfactor	1					
Type hoogteligging	Normaal					
Weghoogte	0 m					

Verkeer	Max. snelheid	Aantal voertuigen	In file
Licht verkeer	Voorgeschreven factoren	1.5 p/etmaal	0,0 %
Middelzwaar vrachtverkeer	Voorgeschreven factoren	0 p/etmaal	0,0 %
Zwaar vrachtverkeer	Voorgeschreven factoren	4.5 p/etmaal	0,0 %
Busverkeer	Voorgeschreven factoren	0 p/etmaal	0,0 %

Behoort bij besluit van burgemeester en wethouders van Winterswijk van 7 april 2016
behorend bij vergunning zaaknummer Z2023-0000[illegible]
gemeente Winterswijk
Behoort bij besluit van burgemeester

7 Wegverkeer | Weg

Naam	1b: Externe vervoersbewegingen rechtsaf (50%) • achter		Links	Rechts	NO_x	0,7 kg/j
Locatie	X:246680,98 Y:442250,21	Type scherm	-	-	NO_2	0,2 kg/j
Lengte	135,51 m	Hoogte	-	-	NH_3	21,0 g/j
Wegtype	Buitenweg	Afstand tot de weg	-	-		
Rijrichting	Beide richtingen					
Tunnelfactor	1					
Type hoogteligging	Normaal					
Weghoogte	0 m					

Verkeer	Max. snelheid	Aantal voertuigen	In file
Licht verkeer	Voorgeschreven factoren	1.5 p/etmaal	0,0 %
Middelzwaar vrachtverkeer	Voorgeschreven factoren	0 p/etmaal	0,0 %
Zwaar vrachtverkeer	Voorgeschreven factoren	4.5 p/etmaal	0,0 %
Busverkeer	Voorgeschreven factoren	0 p/etmaal	0,0 %

8 Anders... | Anders...

Naam	Stoomketel	Uittreedhoogte	22,0 m	NO_x	22,8 kg/j
Locatie	X:246698 Y:442319	Warmteinhoud	0,000 MW		
Wijze van ventilatie	Niet geforceerd				
Temporele variatie	Standaard Profiel Industrie				

9 Anders... | Anders...

Naam	CV-ketel kantoor / kantine	Uittreedhoogte	3,5 m	NO_x	0,8 kg/j
		Warmteinhoud	0,000 MW		
Locatie	X:246702 Y:442317				
Wijze van ventilatie	Niet geforceerd				
Temporele variatie	Verwarming van Ruimten				

10 Anders... | Anders...

Naam	CV-ketel woning	Uittreedhoogte	5,5 m	NO_x	3,6 kg/j
Locatie	X:246701 Y:442309	Warmteinhoud	0,000 MW		
Wijze van ventilatie	Niet geforceerd				
Temporele variatie	Verwarming van Ruimten				

Behoort bij besluit van burgemeester en wethouders van Winterswijk van 7 april 2016 behorend bij vergunning zaaknummer Z2023-0000
gemeente Winterswijk
ERIUS CALCULATOR
Behoort bij besluit van burgemeester

Beoogd 2023, Rekenjaar 2023

1 Wegverkeer | Weg

			Links	Rechts		
Naam	1a: Externe vervoersbewegingen linksaf (50%) • voor				NO_x	2,7 kg/j
Locatie	X:246756,83 Y:442407,62	Type scherm	-	-	NO_2	0,8 kg/j
Lengte	248,43 m	Hoogte	-	-	NH_3	73,9 g/j
Wegtype	Buitenweg	Afstand tot de weg	-	-		
Rijrichting	Beide richtingen					
Tunnelfactor	1					
Type hoogteligging	Normaal					
Weghoogte	0 m					

Verkeer	Max. snelheid	Aantal voertuigen	In file
Licht verkeer	Voorgeschreven factoren	1.5 p/etmaal	0,0 %
Middelzwaar vrachtverkeer	Voorgeschreven factoren	0 p/etmaal	0,0 %
Zwaar vrachtverkeer	Voorgeschreven factoren	9 p/etmaal	0,0 %
Busverkeer	Voorgeschreven factoren	0 p/etmaal	0,0 %

2 Wegverkeer | Weg

			Links	Rechts		
Naam	1b: Externe vervoersbewegingen rechtsaf (50%) • voor				NO_x	13,9 kg/j
Locatie	X:235033,81 Y:444444,65	Type scherm	-	-	NO_2	4,1 kg/j
Lengte	1.280,62 m	Hoogte	-	-	NH_3	0,4 kg/j
Wegtype	Buitenweg	Afstand tot de weg	-	-		
Rijrichting	Beide richtingen					
Tunnelfactor	1					
Type hoogteligging	Normaal					
Weghoogte	0 m					

Verkeer	Max. snelheid	Aantal voertuigen	In file
Licht verkeer	Voorgeschreven factoren	1.5 p/etmaal	0,0 %
Middelzwaar vrachtverkeer	Voorgeschreven factoren	0 p/etmaal	0,0 %
Zwaar vrachtverkeer	Voorgeschreven factoren	9 p/etmaal	0,0 %
Busverkeer	Voorgeschreven factoren	0 p/etmaal	0,0 %

3 Wegverkeer | Weg

			Links	Rechts		
Naam	II: Manouvreren op terrein				NO_x	21,0 kg/j
Locatie	X:246671,95 Y:442324,71	Type scherm	-	-	NO_2	6,5 kg/j
Lengte	249,25 m	Hoogte	-	-	NH_3	0,3 kg/j
Wegtype	Buitenweg	Afstand tot de weg	-	-		
Rijrichting	Beide richtingen					
Tunnelfactor	1					
Type hoogteligging	Normaal					
Weghoogte	0 m					

Verkeer	Max. snelheid	Aantal voertuigen	In file
Licht verkeer	Voorgeschreven factoren	6 p/etmaal	100,0 %
Middelzwaar vrachtverkeer	Voorgeschreven factoren	0 p/etmaal	100,0 %
Zwaar vrachtverkeer	Voorgeschreven factoren	36 p/etmaal	100,0 %
Busverkeer	Voorgeschreven factoren	0 p/etmaal	100,0 %

Behoort bij besluit van burgemeester en wethouders van Winterswijk van 7 april 2016
behorend bij vergunning zaaknummer Z2023-0000819
gemeente Winterswijk
Behoort bij besluit van burgemeester

4 Anders... | Anders...

Naam	III: Stationair draaien van wegvoertuigen op terrein	Uittreedhoogte	4,0 m	NO_x	25,8 kg/j
		Warmteinhoud	0,000 MW	NH_3	0,3 kg/j
		Spreiding	4 m		
Locatie	X:246671,21 Y:442329,36				
Oppervlakte	0,36 ha				
Wijze van ventilatie	Niet geforceerd				
Temporele variatie	Transport				

5 Mobiele werktuigen | Landbouw

Naam	IV: Interne vervoersbewegingen	NO_x	84,0 kg/j
		NH_3	0,6 kg/j
Locatie	X:246671,21 Y:442329,36		
Oppervlakte	0,36 ha		

Naam	Stageklasse	Brandstofverbruik	Draaiuren	AdBlue verbruik	Stof	Emissie
vrachtauto's 200 kW, bouwjaar 2014	Zware utiliteitsvoertuigen (meer dan 6L cilinderinhoud) op diesel		420 u/j		NO_x	84,0 kg/j
					NH_3	0,6 kg/j

6 Wegverkeer | Weg

			Links	Rechts		
Naam	1a: Externe vervoersbewegingen linksaf (50%) • achter				NO_x	2,2 kg/j
Locatie	X:246606,32 Y:442442,49	Type scherm	-	-	NO_2	0,6 kg/j
Lengte	199,71 m	Hoogte	-	-	NH_3	59,4 g/j
Wegtype	Buitenweg	Afstand tot de weg	-	-		
Rijrichting	Beide richtingen					
Tunnelfactor	1					
Type hoogteligging	Normaal					
Weghoogte	0 m					

Verkeer	Max. snelheid	Aantal voertuigen	In file
Licht verkeer	Voorgeschreven factoren	1.5 p/etmaal	0,0 %
Middelzwaar vrachtverkeer	Voorgeschreven factoren	0 p/etmaal	0,0 %
Zwaar vrachtverkeer	Voorgeschreven factoren	9 p/etmaal	0,0 %
Busverkeer	Voorgeschreven factoren	0 p/etmaal	0,0 %

7 Wegverkeer | Weg

			Links	Rechts		
Naam	1b: Externe vervoersbewegingen rechtsaf (50%) • achter				NO_x	1,5 kg/j
Locatie	X:246680,98 Y:442250,21	Type scherm	-	-	NO_2	0,4 kg/j
Lengte	135,51 m	Hoogte	-	-	NH_3	40,3 g/j
Wegtype	Buitenweg	Afstand tot de weg	-	-		
Rijrichting	Beide richtingen					
Tunnelfactor	1					
Type hoogteligging	Normaal					
Weghoogte	0 m					

Verkeer	Max. snelheid	Aantal voertuigen	In file
Licht verkeer	Voorgeschreven factoren	1.5 p/etmaal	0,0 %
Middelzwaar vrachtverkeer	Voorgeschreven factoren	0 p/etmaal	0,0 %
Zwaar vrachtverkeer	Voorgeschreven factoren	9 p/etmaal	0,0 %
Busverkeer	Voorgeschreven factoren	0 p/etmaal	0,0 %

Behoort bij besluit van burgemeester en wethouders van Winterswijk van 7 april 2016
behorend bij vergunning zaaknummer Z2023-0000319
gemeente Winterswijk
Behoort bij besluit van burgemeester

8 Anders... | Anders...

Naam	Stoomketel	Uittreedhoogte	22,0 m	NO_x	22,8 kg/j
Locatie	X:246698 Y:442319	Warmteinhoud	0,000 MW		
Wijze van ventilatie	Niet geforceerd				
Temporele variatie	Standaard Profiel Industrie				

9 Anders... | Anders...

Naam	CV-ketel kantoor / kantine	Uittreedhoogte	3,5 m	NO_x	0,8 kg/j
Locatie	X:246702 Y:442317	Warmteinhoud	0,000 MW		
Wijze van ventilatie	Niet geforceerd				
Temporele variatie	Verwarming van Ruimten				

10 Anders... | Anders...

Naam	CV-ketel woning	Uittreedhoogte	5,5 m	NO_x	3,6 kg/j
Locatie	X:246701 Y:442309	Warmteinhoud	0,000 MW		
Wijze van ventilatie	Niet geforceerd				
Temporele variatie	Verwarming van Ruimten				

Disclaimer

Hoewel verstrekte gegevens kunnen dienen ter onderbouwing van een vergunningaanvraag, kunnen er geen rechten aan worden ontleend. De eigenaar van AERIUS aanvaardt geen aansprakelijkheid voor de inhoud van de door de gebruiker aangeboden informatie. Bovenstaande gegevens zijn enkel bruikbaar tot er een nieuwe versie van AERIUS beschikbaar is. AERIUS is een geregistreerd handelsmerk in Europa. Alle rechten die niet expliciet worden verleend, zijn voorbehouden.

Rekenbasis

Deze berekening is tot stand gekomen op basis van

AERIUS versie	2022_20230221_e1cb893112
Database versie	2022_e1cb893112

Voor meer informatie over de gebruikte methodiek en data zie:
https://www.aerius.nl/

Behoort bij besluit van burgemeester en wethouders van Winterswijk van 7 april 2016
behorend bij vergunning
zaaknummer Z2023-0000
Behoort bij besluit van burgemeester

Projectberekening

Dit document geeft een overzicht van de invoer en rekenresultaten van een Projectberekening met AERIUS Calculator. De berekening is uitgevoerd binnen stikstofgevoelige Natura 2000-gebieden, op rekenpunten die overlappen met habitattypen en/of leefgebieden die aangewezen zijn in het kader van de Wet natuurbescherming, gekoppeld aan een aangewezen soort, of nog onbekend maar mogelijk wel relevant, en waar tevens sprake is van een overbelaste of bijna overbelaste situatie voor stikstof.

- Overzicht
- Samenvatting situaties
- Resultaten
- Detailgegevens per emissiebron

Deze PDF is een digitaal bestand dat weer in te lezen is in AERIUS. Meer toelichting over deze PDF kunt u vinden in een bijbehorende leeswijzer. Deze leeswijzer en overige documentatie is te raadplegen via: www.aerius.nl/handleidingen-en-leeswijzers

Behoort bij besluit van burgemeester en wethouders van Winterswijk van 7 april 2016
behorend bij vergunning
zaaknummer Z2023-0000
gemeente Winterswijk
Behoort bij besluit van burgemeester

Contactgegevens

Rechtspersoon	Coops Mengvoeders B.V.
Inrichtingslocatie	Wooldseweg 28, 7102EE Winterswijk

Activiteit

Omschrijving	Wijzigen bedrijf - Wooldseweg 28 te Winterswijk
Toelichting	Gewenste situatie • Beoogd 2023

Berekening

AERIUS kenmerk	S5YGB4HXwmmV
Datum berekening	10 maart 2023, 22:46
Rekenconfiguratie	Wnb-rekengrid

Totale emissie

	Rekenjaar	Emissie NH_3	Emissie NO_x
Beoogd 2023 - Beoogd	2023	1,7 kg/j	178,3 kg/j

Resultaten

	Hoogste bijdrage	Hexagon	Gebied
Beoogd 2023 - Beoogd	0,01 mol/ha/j	4089845	Bekendelle
Gekarteerd oppervlak met toename (ha)	42,46 ha		
Gekarteerd oppervlak met afname (ha)	0,00 ha		
Grootste toename van depositie	0,01 mol/ha/j		
Grootste afname van depositie	0,00 mol/ha/j		

Behoort bij besluit van burgemeester en wethouders van Winterswijk van 7 april 2016
behorend bij vergunning zaaknummer Z2023-0000319
gemeente Winterswijk
Behoort bij besluit van burgemeester

Beoogd 2023 (Beoogd), rekenjaar 2023

Emissiebronnen

		Emissie NH_3	Emissie NO_x
4	Anders... | Anders... | III: Stationair draaien van wegvoertuigen op terrein	0,3 kg/j	25,8 kg/j
5	Mobiele werktuigen | Landbouw | IV: Interne vervoersbewegingen	0,6 kg/j	84,0 kg/j
8	Anders... | Anders... | Stoomketel	-	22,8 kg/j
9	Anders... | Anders... | CV-ketel kantoor / kantine	-	0,8 kg/j
10	Anders... | Anders... | CV-ketel woning	-	3,6 kg/j
	Verkeersnetwerk	0,8 kg/j	41,3 kg/j

Gebouwen

		Rekenmaat (LxBxH, oriëntatie)
1	Gebouw 1	39,5 m x 25,7 m x 20,5 m, 120 ° (39,5 m x 25,7 m x 20,0 m)

Behoort bij besluit van burgemeester en wethouders van Winterswijk van 7 april 2016
behorend bij vergunning
zaaknummer Z2023-0000
Behoort bij besluit van burgemeester

Hoogste af- en toename op (bijna) overbelaste stikstofgevoelige Natura 2000 gebieden.

- Habitatrichtlijn
- Vogelrichtlijn
- Vogelrichtlijn, Habitatrichtlijn
- Niet bepaald
- Grootste afname van depositie
- Grootste toename van depositie
- Hoogste totale depositie

De bronnen op de kaart horen bij de Beoogde situatie.

Behoort bij besluit van burgemeester en wethouders van Winterswijk van 7 april 2016
behorend bij vergunning
zaaknummer Z2023-0000

Resultaten stikstofgevoelige Natura 2000 gebieden situatie "Beoogd 2023" (Beoogd) incl. saldering e/o referentie

	Berekend (ha gekarteerd)	Hoogste totale depositie (mol N/ha/jr)	Met toename (ha gekarteerd)	Grootste toename (mol N/ha/jr)	Met afname (ha gekarteerd)	Grootste afname (mol N/ha/jr)
Totaal	42,46	2.155,59	42,46	0,01	0,00	0,00

Per gebied	Berekend (ha gekarteerd)	Hoogste totale depositie (mol N/ha/jr)	Met toename (ha gekarteerd)	Grootste toename (mol N/ha/jr)	Met afname (ha gekarteerd)	Grootste afname (mol N/ha/jr)
Bekendelle (63)	30,37	2.109,12	30,37	0,01	0,00	0,00
Willinks Weust (62)	12,09	2.155,59	12,09	0,01	0,00	0,00

Behoort bij besluit van burgemeester en wethouders van Winterswijk van 7 april 2016
behorend bij vergunning zaaknummer Z2023-0000[illegible]
gemeente Winterswijk
ERUIS CALCULATOR
Behoort bij besluit van burgemeester

Beoogd 2023, Rekenjaar 2023

1 Wegverkeer | Weg

			Links	Rechts		
Naam	1a: Externe vervoersbewegingen linksaf (50%) • voor				NO_x	2,7 kg/j
Locatie	X:246756,83 Y:442407,62	Type scherm	-	-	NO_2	0,8 kg/j
Lengte	248,43 m	Hoogte	-	-	NH_3	73,9 g/j
Wegtype	Buitenweg	Afstand tot de weg	-	-		
Rijrichting	Beide richtingen					
Tunnelfactor	1					
Type hoogteligging	Normaal					
Weghoogte	0 m					

Verkeer	Max. snelheid	Aantal voertuigen	In file
Licht verkeer	Voorgeschreven factoren	1.5 p/etmaal	0,0 %
Middelzwaar vrachtverkeer	Voorgeschreven factoren	0 p/etmaal	0,0 %
Zwaar vrachtverkeer	Voorgeschreven factoren	9 p/etmaal	0,0 %
Busverkeer	Voorgeschreven factoren	0 p/etmaal	0,0 %

2 Wegverkeer | Weg

			Links	Rechts		
Naam	1b: Externe vervoersbewegingen rechtsaf (50%) • voor				NO_x	13,9 kg/j
Locatie	X:235033,81 Y:444444,65	Type scherm	-	-	NO_2	4,1 kg/j
Lengte	1.280,62 m	Hoogte	-	-	NH_3	0,4 kg/j
Wegtype	Buitenweg	Afstand tot de weg	-	-		
Rijrichting	Beide richtingen					
Tunnelfactor	1					
Type hoogteligging	Normaal					
Weghoogte	0 m					

Verkeer	Max. snelheid	Aantal voertuigen	In file
Licht verkeer	Voorgeschreven factoren	1.5 p/etmaal	0,0 %
Middelzwaar vrachtverkeer	Voorgeschreven factoren	0 p/etmaal	0,0 %
Zwaar vrachtverkeer	Voorgeschreven factoren	9 p/etmaal	0,0 %
Busverkeer	Voorgeschreven factoren	0 p/etmaal	0,0 %

3 Wegverkeer | Weg

			Links	Rechts		
Naam	II: Manouvreren op terrein				NO_x	21,0 kg/j
Locatie	X:246671,95 Y:442324,71	Type scherm	-	-	NO_2	6,5 kg/j
Lengte	249,25 m	Hoogte	-	-	NH_3	0,3 kg/j
Wegtype	Buitenweg	Afstand tot de weg	-	-		
Rijrichting	Beide richtingen					
Tunnelfactor	1					
Type hoogteligging	Normaal					
Weghoogte	0 m					

Verkeer	Max. snelheid	Aantal voertuigen	In file
Licht verkeer	Voorgeschreven factoren	6 p/etmaal	100,0 %
Middelzwaar vrachtverkeer	Voorgeschreven factoren	0 p/etmaal	100,0 %
Zwaar vrachtverkeer	Voorgeschreven factoren	36 p/etmaal	100,0 %
Busverkeer	Voorgeschreven factoren	0 p/etmaal	100,0 %

Behoort bij besluit van burgemeester en wethouders van Winterswijk van 7 april 2016
behorend bij vergunning zaaknummer Z2023-0000819
gemeente Winterswijk
Behoort bij besluit van burgemeester

4 Anders... | Anders...

Naam	III: Stationair draaien van wegvoertuigen op terrein	Uittreedhoogte	4,0 m	NO_x	25,8 kg/j
		Warmteinhoud	0,000 MW	NH_3	0,3 kg/j
		Spreiding	4 m		
Locatie	X:246671,21 Y:442329,36				
Oppervlakte	0,36 ha				
Wijze van ventilatie	Niet geforceerd				
Temporele variatie	Transport				

5 Mobiele werktuigen | Landbouw

Naam	IV: Interne vervoersbewegingen	NO_x	84,0 kg/j
		NH_3	0,6 kg/j
Locatie	X:246671,21 Y:442329,36		
Oppervlakte	0,36 ha		

Naam	Stageklasse	Brandstofverbruik	Draaiuren	AdBlue verbruik	Stof	Emissie
vrachtauto's 200 kW, bouwjaar 2014	Zware utiliteitsvoertuigen (meer dan 6L cilinderinhoud) op diesel		420 u/j		NO_x	84,0 kg/j
					NH_3	0,6 kg/j

6 Wegverkeer | Weg

			Links	Rechts		
Naam	1a: Externe vervoersbewegingen linksaf (50%) • achter				NO_x	2,2 kg/j
Locatie	X:246606,32 Y:442442,49	Type scherm	-	-	NO_2	0,6 kg/j
Lengte	199,71 m	Hoogte	-	-	NH_3	59,4 g/j
Wegtype	Buitenweg	Afstand tot de weg	-	-		
Rijrichting	Beide richtingen					
Tunnelfactor	1					
Type hoogteligging	Normaal					
Weghoogte	0 m					

Verkeer	Max. snelheid	Aantal voertuigen	In file
Licht verkeer	Voorgeschreven factoren	1.5 p/etmaal	0,0 %
Middelzwaar vrachtverkeer	Voorgeschreven factoren	0 p/etmaal	0,0 %
Zwaar vrachtverkeer	Voorgeschreven factoren	9 p/etmaal	0,0 %
Busverkeer	Voorgeschreven factoren	0 p/etmaal	0,0 %

7 Wegverkeer | Weg

			Links	Rechts		
Naam	1b: Externe vervoersbewegingen rechtsaf (50%) • achter				NO_x	1,5 kg/j
Locatie	X:246680,98 Y:442250,21	Type scherm	-	-	NO_2	0,4 kg/j
Lengte	135,51 m	Hoogte	-	-	NH_3	40,3 g/j
Wegtype	Buitenweg	Afstand tot de weg	-	-		
Rijrichting	Beide richtingen					
Tunnelfactor	1					
Type hoogteligging	Normaal					
Weghoogte	0 m					

Verkeer	Max. snelheid	Aantal voertuigen	In file
Licht verkeer	Voorgeschreven factoren	1.5 p/etmaal	0,0 %
Middelzwaar vrachtverkeer	Voorgeschreven factoren	0 p/etmaal	0,0 %
Zwaar vrachtverkeer	Voorgeschreven factoren	9 p/etmaal	0,0 %
Busverkeer	Voorgeschreven factoren	0 p/etmaal	0,0 %

Behoort bij besluit van burgemeester en wethouders van Winterswijk van 7 april 2016
behorend bij vergunning zaaknummer Z2023-0000319
gemeente Winterswijk
Behoort bij besluit van burgemeester

8 Anders... | Anders...

Naam	Stoomketel	Uittreedhoogte	22,0 m	NO_x	22,8 kg/j
Locatie	X:246698 Y:442319	Warmteinhoud	0,000 MW		
Wijze van ventilatie	Niet geforceerd				
Temporele variatie	Standaard Profiel Industrie				

9 Anders... | Anders...

Naam	CV-ketel kantoor / kantine	Uittreedhoogte	3,5 m	NO_x	0,8 kg/j
Locatie	X:246702 Y:442317	Warmteinhoud	0,000 MW		
Wijze van ventilatie	Niet geforceerd				
Temporele variatie	Verwarming van Ruimten				

10 Anders... | Anders...

Naam	CV-ketel woning	Uittreedhoogte	5,5 m	NO_x	3,6 kg/j
Locatie	X:246701 Y:442309	Warmteinhoud	0,000 MW		
Wijze van ventilatie	Niet geforceerd				
Temporele variatie	Verwarming van Ruimten				

Disclaimer

Hoewel verstrekte gegevens kunnen dienen ter onderbouwing van een vergunningaanvraag, kunnen er geen rechten aan worden ontleend. De eigenaar van AERIUS aanvaardt geen aansprakelijkheid voor de inhoud van de door de gebruiker aangeboden informatie. Bovenstaande gegevens zijn enkel bruikbaar tot er een nieuwe versie van AERIUS beschikbaar is. AERIUS is een geregistreerd handelsmerk in Europa. Alle rechten die niet expliciet worden verleend, zijn voorbehouden.

Rekenbasis

Deze berekening is tot stand gekomen op basis van

AERIUS versie	2022_20230221_e1cb893112
Database versie	2022_e1cb893112

Voor meer informatie over de gebruikte methodiek en data zie:
https://www.aerius.nl/

Behoort bij besluit
van burgemeester
en wethouders van
Winterswijk van
7 april 2016
behorend
bij vergunning
zaaknummer Z2023-0000

adviesbureau de Haan bv
ingenieurs voor
akoestiek en milieu

Behoort bij besluit
van burgemeester

AH.2022.1101.00.R001

Coops Mengvoeders B.V. Winterswijk

definitief
26 juli 2023

Behoort bij besluit
van burgemeester
en wethouders van
Winterswijk van
7 april 2016
behorend
bij vergunning
zaaknummer Z2023-0000

Bedrijfsgegevens

Opdrachtgever	Coops Mengvoeders B.V. Wooldseweg 28 7102 EE Winterswijk
Contactpersoon opdrachtgever	de heer R. [redacted]
Project	Coops Mengvoeders B.V., Winterswijk
Betreft	Akoestisch onderzoek
Uw kenmerk	-
Rapport	AH.2022.1101.00.R001
Datum	26 juli 2023
Versie	003
Status	definitief
Uitgevoerd door	Adviesbureau de Haan B.V. Weerdjesstraat 70 6811 JE Arnhem Postbus 153 6800 AD Arnhem
Contactpersoon	ing. D.J. (Dennis) Sanders 026 845 46 32 d.sanders@adviesbureau-de-haan.nl
Auteur	ing. D.J. (Dennis) Sanders 026 845 46 32 d.sanders@adviesbureau-de-haan.nl
Projectadviseur	ing. D.J. (Dennis) Sanders 026 845 46 32 d.sanders@adviesbureau-de-haan.nl
2e lezer/secr.	HBL|KME-DMI

k:\doc\ah\2022\110100\ah2022110100r001v3def.docx 26-07-2023

Behoort bij besluit van burgemeester en wethouders van Winterswijk van 7 april 2016 behorend bij vergunning zaaknummer Z2023-0000 Behoort bij besluit van burgemeester

Inhoud

1. Inleiding **4**

2. Doel van het onderzoek **6**

3. Situatie **7**

4. Toetsingskader en normstelling **10**
4.1 Geluidsvoorschriften vigerende omgevingsvergunning 11

5. Representatieve bedrijfssituatie **16**
5.1 De bedrijfsvoering en bedrijfstijden 16
5.2 De stationaire geluidsbronnen 16
5.3 De mobiele geluidsbronnen 17
5.4 Het interne transport en de voorkomende laad- en losactiviteiten 18
5.5 Piekgeluiden 19
5.6 Beste Beschikbare Technieken 19
5.7 Indirecte hinder 20

6. Geluidsbronnen **21**
6.1 Geluidsmetingen 21
6.2 Geluidsbronvermogens 21
6.3 Bedrijfsduurcorrecties 23
6.4 Overzicht van geluidsbronnen 23

7. Overdrachtsberekeningen **26**
7.1 Rekenmodel 26
7.2 Ontvangerpunten 26
7.3 Rekenresultaten en toetsing 27

8. Geluidsbeperkende maatregelen **31**
8.1 Langtijdgemiddelde beoordelingsniveaus ($L_{Ar,LT}$) na maatregelen 31
8.2 Maximale geluidsniveaus (piekgeluiden, L_{Amax}) na maatregelen 32
8.3 Rekenresultaten na maatregelen 33

9. Conclusie **36**

Bijlagen

Bijlage 1 Invoergegevens geluidsbronnen
Bijlage 2 Invoergegevens objecten
Bijlage 3 Rekenresultaten $L_{Ar,LT}$
Bijlage 4 Rekenresulaten L_{Amax}
Bijlage 5 Rekenresultaten L_{Aeq} indirecte hinder
Bijlage 6 Invoergegevens geluidsbronnen en rekenresultaten $L_{Ar,LT}$ na maatregelen
Bijlage 7 Invoergegevens schermen en rekenresultaten L_{Amax} na maatregelen

Behoort bij besluit van burgemeester en wethouders van Winterswijk van 7 april 2016 behorend bij vergunning zaaknummer Z2023-0000 Behoort bij besluit van burgemeester

1. Inleiding

In opdracht van Coops Mengvoeders B.V. heeft Adviesbureau de Haan B.V. een akoestisch onderzoek uitgevoerd voor de bedrijfslocatie van het bedrijf gelegen aan de Wooldseweg 28, 7102 EE in Winterswijk.

De vigerende omgevingsvergunning dateert uit 2005. Het bevoegd gezag is de gemeente Winterswijk. Het bedrijf heeft het voornemen diverse wijzigingen in de bedrijfsvoering door te voeren. Om dit mogelijk te maken, wordt een omgevingsvergunning, in dit geval een revisievergunningaanvraag ingediend. Onderdeel van de omgevingsvergunningaanvraag is dit akoestisch onderzoek.

In overleg met het bedrijf is de (beoogde) representatieve bedrijfssituatie vastgesteld. Deze situatie bevat een aantal wijzigingen in de bedrijfsvoering waaronder:
- De sloop van een voormalig trafogebouw. Hiermee kan de inrit aan de zuidwestzijde buiten bedrijf worden gesteld omdat nu via de achterzijde van het terrein de stortput voor het lossen van grondstoffen kan worden bereikt. Het voormalige trafogebouw belemmerde dit.
- Het realiseren van een uitlaat ten behoeve van de hamermolen.
- Het samenbrengen van de uitlaten van de perslijnen 1 en 2 in één gezamenlijke uitlaat en verhogen van de bronhoogte tot 25 meter hoogte boven het maaiveld.

Dit rapport geeft een beschrijving van de normstelling, de voorgenomen representatieve bedrijfssituatie, de geluidsbronnen, de rekenresultaten en de toetsing. Het akoestisch onderzoek is uitgevoerd volgens de richtlijnen die daarover zijn gesteld in de Handleiding meten en rekenen industrielawaai, 1999.

Voor dit onderzoek is gebruikgemaakt van de volgende gegevens:
- emissiemetingen uitgevoerd aan de bestaande stationaire en diverse mobiele geluidsbronnen van het bedrijf, tijdens een bezoek aan het bedrijf op 13 december 2022;
- geluidsbronvermogens van de vrachtwagens en personenwagens gebaseerd op kengetallen afkomstig uit onze uitgebreide meetdatabank;
- geluidsbronvermogen van tijdelijk niet aanwezige geluidsbronnen gebaseerd op kengetallen afkomstig uit het akoestisch onderzoek dat ten grondslag ligt aan de vigerende omgevingsvergunning;
- plattegrond en verdiepingstekening van het bedrijf, aangeleverd door Van Westreenen;
- een mondelinge toelichting op de actuele representatieve bedrijfssituatie door de heer [redacted] van Coops Mengvoeders B.V.;
- digitaal kadastraal kaartmateriaal, gedownload van de internetsite van het kadaster;
- beschikking van 20 september 2005 met nummer IX-3-4 met OLO-nummer OLO1595045 met daarin opgenomen de inhoudelijke overweging (considerans) en de vigerende geluidsvoorschriften;
- vigerende bestemmingsplankaart, gedownload van www.ruimtelijkeplannen.nl;
- geluidbeleid gemeente Winterswijk van september 2008 opgesteld door de gemeente Winterswijk in samenwerking met Adviesburo Van der Boom;
- evaluatie en herziening geluidbeleid gemeente Winterswijk 2016 versie 1.2 definitieve versie van 25 februari 2016 opgesteld door de gemeente Winterswijk samen met de Omgevingsdienst Achterhoek (de ODA);

Behoort bij besluit
van burgemeester
en wethouders van
Winterswijk van
7 april 2016
behorend
bij vergunning
zaaknummer Z2023-0000819

- de Circulaire ‘Geluidhinder veroorzaakt door het wegverkeer van en naar de inrichting; beoordeling in het kader van de vergunningverlening op basis van de Wet milieubeheer van 29 februari 1996 (nummer MBG96006131) ook wel Circulaire indirecte hinder genaamd.

k:\doc\ah\2022\110100\ah2022110100r001v3def.docx 26-07-2023

Behoort bij besluit van burgemeester en wethouders van Winterswijk van 7 april 2016
behorend bij vergunning zaaknummer Z2023-0000819

2. Doel van het onderzoek

Het doel van het onderzoek is het vaststellen van de geluidsniveaus voor de omgeving vanwege de geluidsbronnen van de gehele inrichting. Om dat doel te bereiken, zijn de relevante geluidsbronnen geïnventariseerd. Vervolgens zijn de bronvermogens van de relevante geluidsbronnen bepaald aan de hand van metingen aan de bron en op basis van kengetallen. Door middel van overdrachts-berekeningen zijn daarna de geluidsniveaus op beoordelingspunten in de directe omgeving van de inrichting vastgesteld.

Er is voor deze onderzoeksmethode gekozen omdat:

- enkel het uitvoeren van immissiemetingen geen inzicht geeft in de afzonderlijke bijdragen van de geluidsbronnen, dat nodig kan zijn bij het bepalen van geluidreducerende maatregelen;
- de geluidsniveaus onder representatieve omstandigheden moeten worden bepaald en beoordeeld. Deze situatie kan met een model goed worden gesimuleerd;
- inzicht op bronbijdrage wordt verkregen.

k:\doc\ah\2022\110100\ah2022110100r001v3def.docx 26-07-2023

Behoort bij besluit van burgemeester en wethouders van Winterswijk van 7 april 2016
behorend bij vergunning zaaknummer Z2023-0000
gemeente Winterswijk
Behoort bij besluit van burgemeester

3. Situatie

Het bedrijfsterrein van Coops Mengvoerders B.V. ligt net buiten de dorpskern van Winterswijk aan de Wooldseweg 28 in Winterswijk. De inrichting ligt op een industrieterrein dat niet is geluidsgezoneerd. De dichtstbijgelegen geluidsgevoelige gebouwen betreffen woningen van derden die zijn gelegen op enkele meters van de inrichtingsgrens gelegen aan de Wooldseweg, aan de Parallelweg en aan Golsweg. Een luchtfoto van het bedrijf is opgenomen in figuur 1.

figuur 1: luchtfoto van het bedrijf (bron: cyclomedia)

De regionale ligging van het bedrijf is opgenomen in figuur 2.

k:\doc\ah\2022\110100\ah2022110100r001v3def.docx 26-07-2023

Behoort bij besluit van burgemeester en wethouders van Winterswijk van 7 april 2016
behorend bij vergunning zaaknummer Z2023-0000819
Behoort bij besluit van burgemeester

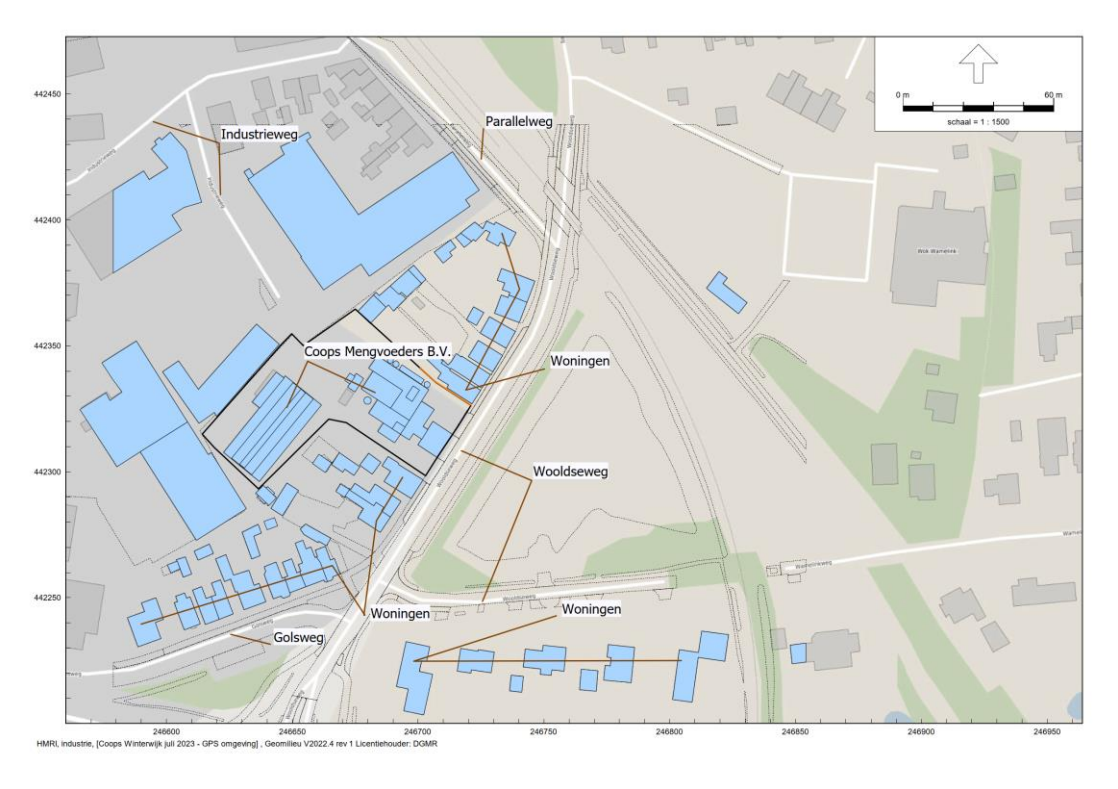

figuur 2: regionale ligging van het bedrijf

In de mengvoederfabriek zijn de volgende afdelingen/bedrijfsonderdelen ondergebracht:

- een stortput;
- een productiegebouw;
- een laadstraat;
- een silodek grondstoffen;
- een silodek gereed product;
- een dakopbouw grondstoffen;
- een dakopbouw silodek;
- een ketelruimte;
- kantoor- en facilitaire ruimten;
- een grondstoffenopslag gebouw;
- een losplaats voor premix;
- diverse silo's.

De inrichting maakt in de voorgenomen bedrijfssituatie gebruik van de in- en uitrit gelegen aan achterzijde van het bedrijf gelegen aan de Industrieweg en een inrit gelegen aan de noordoostzijde van het bedrijf aan de Wooldsestraat. Deze inrit wordt enkel gebruikt door de vrachtwagens die gereed product komen laden in de laadstraat. De zuidoostelijke inrit aan de Wooldsestraat wordt buiten gebruik gesteld. In figuur 3 volgt de bedrijfsplattegrond.

k:\doc\ah\2022\110100\ah2022110100r001v3def.docx 26-07-2023

Behoort bij besluit
van burgemeester
en wethouders van
Winterswijk van
7 april 2016
behorend
bij vergunning
zaaknummer Z2023-0000
Behoort bij besluit
van burgemeester

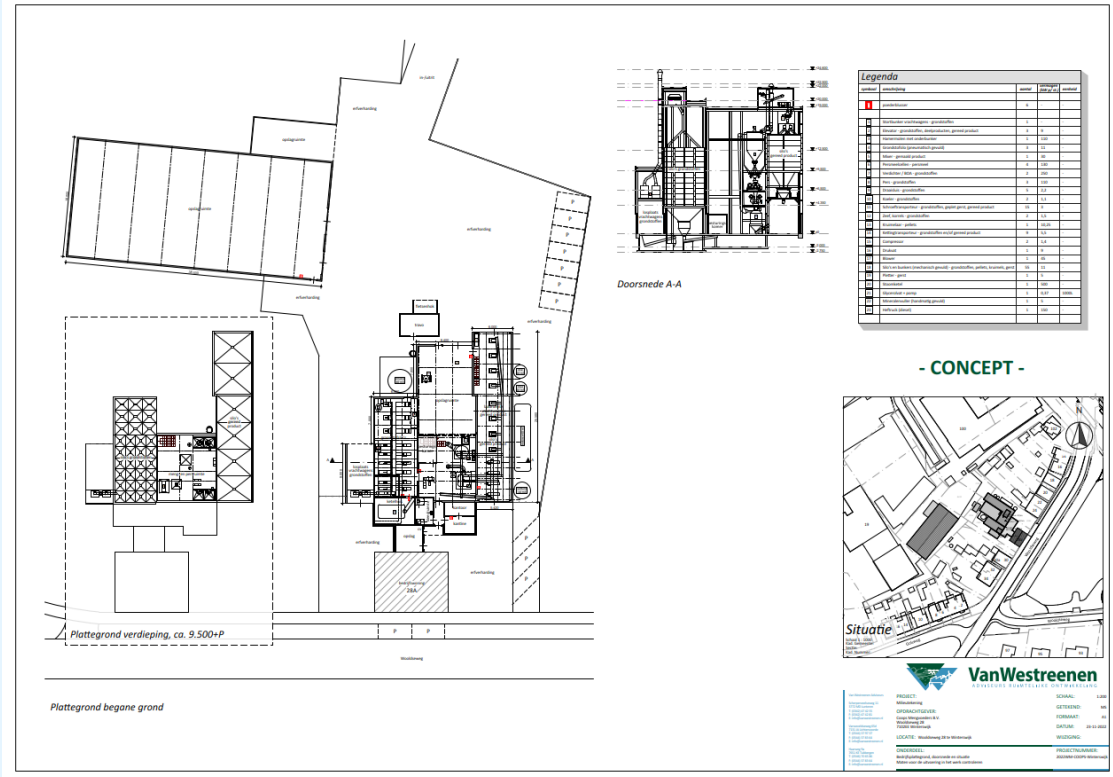

figuur 3: bedrijfsplattegrond

Behoort bij besluit van burgemeester en wethouders van Winterswijk van 7 april 2016 behorend bij vergunning zaaknummer Z2023-0000 Behoort bij besluit van burgemeester

4. Toetsingskader en normstelling

Coops Mengvoeders B.V. valt onder bedrijfstype C en is hiermee vergunningplichtig op grond van de Wet algemene bepalingen omgevingsrecht (de Wabo). Het bevoegd gezag is de gemeente Winterswijk. De gemeente Winterswijk kent op het gebied van industrielawaai lokaal gebiedsgericht geluidbeleid.

In de omgevingsvergunning worden doorgaans geluidsgrenswaarden gesteld met betrekking tot de optredende langtijdgemiddeld beoordelingsniveaus ($L_{Ar,LT}$) en de optredende maximale geluidsniveaus (piekgeluiden, L_{Amax}). Daarnaast komt in principe ook de indirecte hinder aan bod.

$L_{Ar,LT}$
Het langtijdgemiddeld beoordelingsniveau is het energetisch gemiddelde van de fluctuerende geluidsniveaus van het ter plaatse (reken-/referentiepunt) in de loop van een periode (dag, avond of nacht) optredende geluid. De etmaalwaarde van het langtijdgemiddeld beoordelingsniveau vanwege een bedrijf/inrichting is de hoogste van de volgende drie waarden:

- het langtijdgemiddeld beoordelingsniveau over de dagperiode;
- het langtijdgemiddeld beoordelingsniveau over de avondperiode vermeerderd met 5 dB(A);
- het langtijdgemiddeld beoordelingsniveau over de nachtperiode vermeerderd met 10 dB(A).

De geluidsbelasting (B_i) vanwege een bedrijf/inrichting is de etmaalwaarde van het langtijdgemiddeld beoordelingsniveau in dB(A) op een bepaalde plaats (reken-/referentiepunt) afkomstig van dat bedrijf/inrichting.

Streefwaarden geluidbeleid
De inrichting en de dichtstbij gelegen woningen van derden zijn gelegen op bedrijventerrein Veèneslat en Misterweg in Winterswijk. In figuur 4 volgt een weergave van de bestemmingsplankaart.

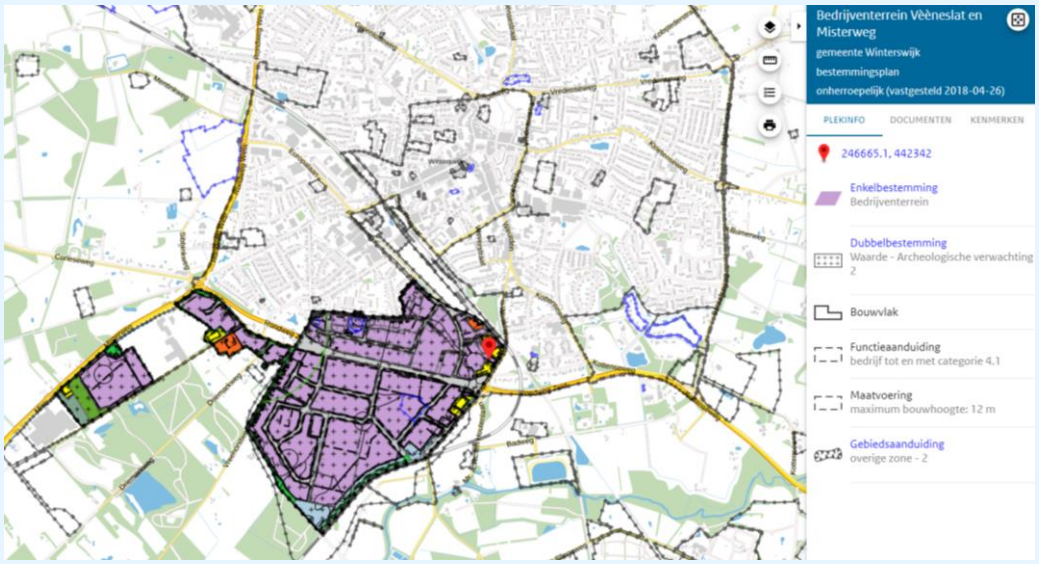

figuur 4: bestemmingsplankaart bedrijventerrein Veèneslat en Misterweg (bron: www.ruimtelijkeplannen.nl)

k:\doclah\2022\110100\lah20221101001v3def.docx 26-07-2023

Behoort bij besluit van burgemeester en wethouders van Winterswijk van 7 april 2016
behorend bij vergunning zaaknummer Z2023-0000819
gemeente Winterswijk
Behoort bij besluit van burgemeester

In het geluidbeleid van de gemeente Winterswijk zijn voor optredende langtijdgemiddelde beoordelingsniveaus ($L_{Ar,LT}$) streefwaarden opgenomen voor woningen die zijn gelegen op een bedrijventerrein, namelijk 55, 50 en 45 dB(A) gedurende respectievelijk de dag-, de avond- en de nachtperiode. In de vigerende omgevingsvergunning van Coops Mengvoerders B.V. is aangesloten bij deze streefwaarden.

L_{Amax}
Het maximale geluidsniveau (piekgeluid, L_{Amax}) betreft een kortstondige verhoging van het momentane geluidsniveau gecorrigeerd met de meteocorrectieterm (C_m). Voor optredende maximale geluidsniveaus (piekgeluiden, L_{Amax}) moet volgens het geluidbeleid gestreefd worden naar niveaus die niet meer dan 10 dB boven het aanwezige langtijdgemiddeld beoordelingsniveau uitkomen. In die gevallen waarin aan deze grenswaarden niet voldaan kan worden, kunnen voor de optredende maximale geluidsniveaus (piekgeluiden, L_{Amax}) maximaal toelaatbare grenswaarden van 70, 65 en 60 dB(A), geldend voor respectievelijk de dag-, avond- en nachtperiode worden gehanteerd.

Maximale geluidsniveaus die in de dagperiode worden veroorzaakt als het gevolg van het laden en lossen ten behoeve van de inrichting zijn volgens het geluidbeleid uitgesloten van beoordeling voor meldingsplichtige bedrijven. Dit geldt niet voor vergunningplichtige bedrijven.

Indirecte hinder
Bij de beoordeling van een vergunningaanvraag moet in principe ook de door de inrichting veroorzaakte indirecte hinder worden betrokken. Onder indirecte hinder wordt verstaan de nadelige gevolgen voor het milieu veroorzaakt door activiteiten, die weliswaar plaatsvinden buiten de grens van de inrichting, maar die wel aan de inrichting zijn toe te rekenen. De belangrijkste vorm van indirecte hinder is het op de openbare weg rijden van vracht- en personenwagens van en naar de betreffende inrichting.

Voor de indirecte hinder geldt overeenkomstig de Circulaire geluidhinder wegverkeer van en naar de inrichting van 29 februari 1996 een voorkeursgrenswaarde van 50, 45 en 40 dB(A) gedurende respectievelijk de dag-, de avond- en de nachtperiode, met een maximale grenswaarden van 65, 60 en 55 dB(A) gedurende respectievelijk de dag-, de avond- en de nachtperiode.

4.1 Geluidsvoorschriften vigerende omgevingsvergunning
In de vigerende omgevingsvergunning van 20 september 2005 met kenmerk IX-3-4 afgegeven door de Burgemeester en wethouders van de gemeente Winterswijk zijn met betrekking tot het milieuaspect geluid de volgende voorschriften opgenomen:

7. Geluid en Trillingen

7.1 Doelvoorschriften, normen voor geluidbelasting

7.1.1 Het langtijdgemiddeld beoordelingsniveau ($L_{Ar,LT}$) veroorzaakt door de in de inrichting aanwezige toestellen, werktuigen en installaties en de door de in de inrichting verrichte werkzaamheden en/of activiteiten mag in de representatieve bedrijfssituatie ter plaatse van de emissiepunten 2, 4 en 5 als bedoeld in het van deze vergunning deel uitmakende akoestisch rapport nr. 96.141.2, niet meer bedragen dan:
- 55 dB(A) tussen 07.00 en 19.00 uur;
- 50 dB(A) tussen 19.00 en 0.15 uur met dien verstande dat de bedrijfscorrectie toegepast mag worden over de periode van 19.00 tot 23.00 uur.

k:\doc\ah\2022\110100\ah2022110100r001v3def.docx 26-07-2023

Behoort bij besluit van burgemeester en wethouders van Winterswijk van 7 april 2016
behorend bij vergunning zaaknummer Z2023-0000
gemeente Winterswijk
Behoort bij besluit van burgemeester

7.1.2 Onverminderd het gestelde in voorschrift 7.1.1 zijn geluidsniveaus (L_{Amax}) van incidentele verhogingen die een gevolg van de in de inrichting aanwezige toestellen, werktuigen en installaties en door de in de inrichting verrichte werkzaamheden en/of activiteiten in ieder geval niet groter dan:

- 65 dB(A) tussen 07.00 en 19.00 uur;
- 60 dB(A) tussen 19.00 en 20.15 uur.

7.2 Middelvoorschriften, activiteiten

7.2.1 Deuren en ramen in de loshallen en productieruimte zijn gesloten. Deuren worden slechts geopend voor het onmiddellijk doorlaten van personen en/of goederen.

7.2.2 Teneinde de in de voorschriften 7.1.1 en 7.1.2 genoemde geluidsniveaus en de in voorschrift 7.4.2 trillingsnormen niet te overschrijden moeten in ieder geval de volgende voorzieningen getroffen zijn:

- Van de transportmiddelen in de inrichting moeten vorken, kettingen, lading en dergelijke op doelmatige wijze tegen rammelen zijn gewaarborgd.
- De hamermolen, korrelpers en de overige motoren, machines en toestellen moeten zodanig zijn opgesteld/gemonteerd dat hierdoor geen trillingshinder buiten de inrichting veroorzaakt wordt. Hiertoe moeten de hamermolen en korrelpers gemonteerd zijn op doelmatige veren of rubberen trillingsisolatoren.

7.2.3 Leidingdoorvoeren in de wanden en afdekking van de compressorruimte zijn kierdicht uitgevoerd met plastisch blijvende kit.

7.2.4 Teneinde de in voorschrift 7.1.1 en 7.1.2 genoemde geluidsniveaus niet te overschrijden moet de tweede korrelpers ten minste omkast zijn uitgevoerd en zodanig dat tussen de korrelpersinstallatie en de buitenschil van de fabriek een bufferruimte worden gecreëerd van minimaal 0,5 m. De omkasting dient uitgevoerd te worden in een ruimte met ten minste 18 mm multiplex met geluidabsorptie aan de binnenkant en de buitenkant (in de bufferruimte).

7.2.5 In plaats van de in voorschrift 7.2.2 en 7.2.4 voorgeschreven materialen en constructies mogen in akoestisch en duurzaamheidsopzicht gelijkwaardige of betere varianten toegepast worden. Hiervoor is vooraf wel toestemming nodig van burgemeester en wethouders.

7.2.6 Indien controle op, of berekening van de in rapport 7.1.1 of 7.1.2 vastgelegde geluidsniveaus plaatsvindt, moet dit geschieden overeenkomstig de Handleiding meten en rekenen Industrielawaai (uitgave 1999, Ministerie van VROM). Ook de beoordeling van de meetresultaten moet overeenkomstig deze handleiding plaatsvinden.

7.2.7 Voorschrift 7.1.2 is niet van toepassing op vrachtverkeerbewegingen ten behoeve van de inrichting, afkomstig van maximaal 18 vrachtwagenauto's per dag, op en om het terrein van de inrichting tussen 07.00 en 19.00 uur.

7.2.8 Op werkdagen mogen in de periode tussen 07.00 en 19.00 uur maximaal 18 vrachtwagen-bewegingen op het terrein van de inrichting plaatsvinden.

k:\doc\ah\2022\110100\ah2022110100r001v3def.docx 26-07-2023

Behoort bij besluit van burgemeester en wethouders van Winterswijk van 7 april 2016 behorend bij vergunning zaaknummer Z2023-0000 Behoort bij besluit van burgemeester

7.2.9 Er moet een registratie bijgehouden worden van het aantal vrachtwagenbewegingen dat dagelijks in de periode tussen 07.00 en 19.00 uur op het terrein van de inrichting plaatsvindt. De geregistreerde aantallen moeten ten minste twee jaar bewaard worden in het milieulogboek en ten alle tijden voor inzage beschikbaar zijn.

7.2.10 Tussen 19.00 uur en 07.00 uur, alsmede op zon- en feestdagen mogen geen laad- en loswerkzaamheden plaatsvinden en mogen geen vrachtwagenbewegingen op het terrein van de inrichting plaatsvinden.

7.2.11 Van het in het vorige voorschrift genoemde verbod mag op werkdagen tussen 19.00 en 21.00 uur maximaal 12 maal per jaar afgeweken worden. Van een afwijking van het vorige voorschrift moet binnen 24 uur na gebruikmaking hiervan melding worden gedaan aan de gemeente Winterswijk. Tevens moet hiervan een aantekening gemaakt worden in het milieulogboek.

7.2.12 Om te voorkomen dat vrachtwagens tussen 21.00 en 07.00 uur het terrein van de inrichting op kunnen rijden moet dit terrein gedurende deze periode aan de zijn de van Wooldseweg duidelijk zichtbaar afgezet zijn met bijvoorbeeld een ketting, touw of lint. De afzetting mag wel geopend zijn voor personenauto's van en naar de woning maar mag vrachtwagens geen toegang verschaffen tot het terrein van de inrichting.

7.2.13 Het slaan op silo's mag uitsluitend plaatsvinden tussen 07.00 en 19.00 uur en mag alleen geschieden met een rubberen hamer.

7.2.14 Motorvoertuigen op het bedrijfsterrein mogen uitsluitend gebruikmaken van de rijroutes en rijrichtingen die n het van deze vergunning deel uitmakende akoestisch rapport nr. 96.141.2 (tekening 1) zijn aangegeven.

7.2.15 Het warmdraaien van motorvoertuigen is verboden. Het in werking zetten van motoren van motorvoertuigen op het terrein van de inrichting mag uitsluitend voor het druk opbouwen van remlucht van de voertuigen en mag niet eerder beginnen dan vijf minuten voor vertrek van het motorvoertuig uit de inrichting.

7.2.16 In de inrichting zijn alleen motorvoertuigen en andere apparaten, machines of installaties met een verbrandingsmotor in werking die is voorzien van een doelmatig uitlaatsysteem en in goede staat verkerende geluiddemper.

7.2.17 De motoren van motorvoertuigen mogen niet langer in werking zijn dan voor het manoeuvreren en het op- en afrijden van het terrein strikt noodzakelijk is.

7.2.18 De rijsnelheid van (motor)voertuigen op het terrein van de inrichting mag niet hoger zijn dan 10 km/u. Deze snelheidsbeperking moet bij de toegang(en) tot de inrichting en op alle andere daartoe geëigende plaatsen worden aangegeven met verbodsborden die in het wegverkeer gebruikelijk zijn. Onder de bedoelde snelheidsverbodsborden moet zijn vermeld 'geldt voor het gehele terrein'.

7.2.19 Alle werknemers en regelmatig terugkerende personen en leveranciers moeten schriftelijk meegedeeld worden dat het komende en gaande motorisch verkeer tot een afstand van 50 meter van de inrichtingsgrens met een zo laag mogelijk toerental moet rijden.

Behoort bij besluit van burgemeester en wethouders van Winterswijk van 7 april 2016 behorend bij vergunning zaaknummer Z2023-0000829

7.2.20 Gedurende de tijden dat de inrichting in werking is moet een aangestelde toezichthouder aanwezig zijn die voor zover het binnen zijn vermogen ligt moet voorkomen dat het motorisch verkeer binnen de inrichting alsmede tijdens de laad- en loswerkzaamheden in de inrichting geluidsoverlast voor de omgeving veroorzaakt.

7.2.21 Gedurende de tijdens de dan inrichting in werking is moeten aangestelde toezichthouder als bedoeld in voorschrift 7.3.19 erop toezien van stilstaande en/of geparkeerde motorvoertuigen binnen de inrichting de motor uitgezet is. Ook moet de aangestelde toezichthouder erop toezien dat het verkeer binnen de inrichting zich houdt aan de maximale snelheid genoemd in voorschrift 7.3.17 bij een zo laag mogelijk toerental.

7.2.22 Gedurende het laden en/of lossen mag de motor van een voertuig niet in werking zijn. Dit verbod geldt niet voor het laden en/of lossen op plaatsen en onder omstandigheden waarvan de vergunninghouder middels een akoestisch onderzoek heeft aangetoond dat de geluidnormen uit voorschrift 7.1.1 en 7.1.2 niet worden overschreden.

7.2.23 Het uitpandig lossen van vloeibare grondstoffen zoals vinasse en melasse moet plaatsvinden op positie A, als bedoeld in het van de vergunning deel uit makende akoestisch rapport nr. 96.141.2, en mag uitsluitend geschieden met behulp van een door een elektromotor aangedreven geluidsarme pomp.

7.2.24 Het lossen van bulkwagens met eigen blower van de wagen is verboden. Voor het lossen mag uitsluitend gebruik worden gemaakt van de inpandig opgestelde blower op de tekening behorende bij deze vergunning aangegeven met renvooinummer V.

7.2.25 Tijdens het laden van bulkwagens in de inrichting moeten de deur van de bulkverladingsruimte gesloten worden gehouden. Hiertoe dienen deze deur te zijn voorzien van een automatisch sluitsysteem dat de deur onmiddellijk sluit nadat een voertuig deze ruimte is binnengereden of heeft verlaten.

7.2.26 Deuren en ramen in de gevel van de inrichting moeten gesloten worden gehouden. Bedoelde deuren mogen slechts geopend worden voor het onmiddellijk doorlaten van personen of voertuigen. Gebroken ruiten moeten onmiddellijk worden vervangen.

7.2.27 Het geluid van radio’s of andere muziek voortbrengende apparatuur mag buiten de inrichting niet waarneembaar zijn.

De ligging van de genoemde emissiepunten 2, 4 en 5 (moet zijn immissiepunten) is opgenomen in figuur 5.

k:\doc\ah\2022\110100\ah2022110100r001v3def.docx 26-07-2023

Behoort bij besluit van burgemeester en wethouders van Winterswijk van 7 april 2016
behorend bij vergunning
zaaknummer Z2023-0000
Behoort bij besluit van burgemeester

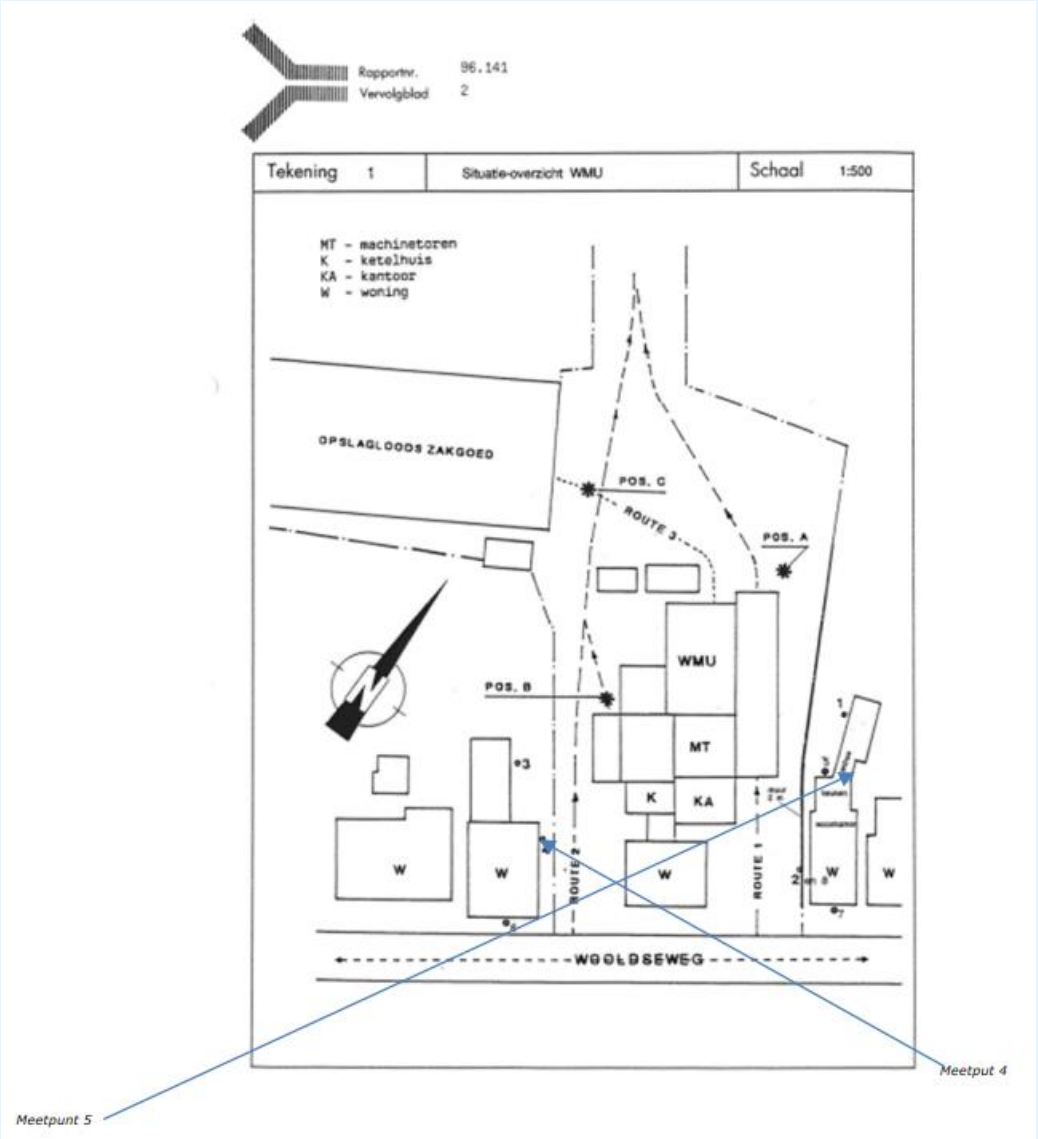

figuur 5: figuur uit akoestisch rapport nr.96.141.2 met immissiepunten 2, 4 en 5

Behoort bij besluit van burgemeester en wethouders van Winterswijk van 7 april 2016 behorend bij vergunning zaaknummer Z2023-0000 Behoort bij besluit van burgemeester

5. Representatieve bedrijfssituatie

De beschrijving van de representatieve bedrijfssituatie beperkt zich in het kader van dit onderzoek tot de voor de geluidsimmissie relevante bronnen en hun bedrijfsduur. Bij het vaststellen van de representatieve bedrijfssituatie wordt uitgegaan van een maatgevend etmaal. Hieronder wordt een etmaal verstaan (dag-, avond- en nachtperiode) waarin de inrichting werkzaam is in een situatie die regelmatig voorkomt of voor kan komen. De representatieve bedrijfssituatie is die situatie waarbij de voor de geluidsproductie relevante omstandigheden kenmerkend zijn voor een bedrijfsvoering in de volgende drie te beschouwen beoordelingsperioden:

- de dagperiode (07.00 - 19.00 uur);
- de avondperiode (19.00 - 23.00 uur);
- de nachtperiode (23.00 - 07.00 uur).

De dag-, avond- en nachtperiode worden hierbij afzonderlijk beoordeeld. De perioden hoeven dus niet tot één aansluitend etmaal te behoren. Een bedrijfssituatie die minder dan éénmaal per maand (minder dan twaalfmaal per jaar) voorkomt, behoort tot de zogenaamde incidentele bedrijfssituatie. Het bedrijf kent een regelmatige bedrijfsvoering. Een incidentele bedrijfssituatie doet zich niet voor. Een dergelijk situatie blijft dan ook verder buiten beschouwing.

Voor de bepaling van de representatieve bedrijfssituatie zijn de volgende gegevens geïnventariseerd:

- de bedrijfsvoering en de bedrijfstijden;
- de stationaire geluidsbronnen;
- de mobiele geluidsbronnen, het aantal verkeersbewegingen (route, verblijfstijd) binnen de grens van de inrichting;
- de piekgeluiden;
- de Beste Beschikbare Technieken;
- de indirecte hinder.

5.1 De bedrijfsvoering en bedrijfstijden

Coops Mengvoeders B.V. produceert in een dagdienst met een 12 uurs-productie per etmaal van maandag t/m zaterdag mengvoeders. De jaarlijkse productie bedraagt 30.00 ton korrels en 5.000 ton meel.

Het externe transport vindt plaats per as. De aanvoer van grondstoffen en de afvoer van eindproduct vindt plaats gedurende de dagperiode.

Bezoekers en personeel maken met hun personenwagens gebruik van binnen de inrichtingsgrens aanwezige parkeervoorzieningen op het achterterrein.

5.2 De stationaire geluidsbronnen

De stationaire relevante geluidsbronnen hebben hoofdzakelijke betrekking op het productieproces van de mengvoederfabriek en de benodigde ruimteventilatie. Daarnaast zijn er stationaire geluidsbronnen te onderscheiden die het gevolg zijn van optredende geluidsniveaus binnen de diverse afdelingen die aanwezig zijn in de fabriek (de laadstraat, het productiegebouwdeel, het silodek grondstoffen en silodek gereedproduct en opslagdeel. Het betreft hier met name de geluidsafstraling van akoestisch relevante gevel- en dakdelen.

Behoort bij besluit van burgemeester en wethouders van Winterswijk van 7 april 2016 behorend bij vergunning zaaknummer Z2023-0000 Behoort bij besluit van burgemeester

De fabriek bevat een stortput, twee perslijnen, een hamermolen en een stoomketel.
Onder representatieve bedrijfsomstandigheden wordt deze apparatuur tijdens de bedrijfsuren continu ingezet.

Tijdens het laadproces zijn de aanwezige overheaddeur gesloten. De overheaddeuren worden alleen geopend voor het naar binnen en buiten rijden van de bulkwagens. Gezien het zeer geringe aantal vrachtwagens is nauwelijks sprake van geopende overheaddeuren.

Een overzicht van de stationaire bronnen inclusief de bedrijfsduur van deze bronnen is opgenomen in de tabellen van paragraaf 6.3.

5.3 De mobiele geluidsbronnen

De mobiele geluidsbronnen van het bedrijf bestaan uit vracht- of bulkwagens die veevoeder, vloeistoffen en premix (mineralen), zakgoed aanvoeren en uit vracht- of bulkwagens die gereed product of zakgoed afvoeren. Daarnaast is er sprake van personenwagens van personeel en bezoekers die gebruikmaken van de aanwezige parkeerplaatsen op het terrein van de inrichting.

Het achterterrein is ruim opgezet. Echter om veilig te kunnen manoeuvreren is sprake van een lage rijsnelheid binnen de inrichting, namelijk 5 km/uur. Alleen de vrachtwagens die grondstoffen aanvoeren en die gebruikmaken van de stortput en de bulkwagens die vloeistoffen of premix aanvoeren moeten een deel van de rijroute achteruitrijden. Wij gaan ervan uit dat dit gebeurt met ingeschakelde achteruitrijsignalering. Dit is weliswaar tonaal maar is slechts zeer kortstondig aanwezig. Om deze reden is het aspect tonaliteit niet verder onderzocht.

In tabel 1 is een overzicht gegeven van het aantal door het bedrijf opgegeven te verwachten voertuigen op de inrichting gedurende een representatief etmaal, verdeeld over de dag-, avond- en nachtperiode. Voor de bepaling van de juiste weglengte en de bedrijfsduur, is per voertuig bekeken welke manoeuvres er uitgevoerd moeten worden op het terrein van de inrichting.

Een overzicht van de mobiele bronnen, inclusief de effectieve bedrijfsduur van deze bronnen is opgenomen in de tabellen van paragraaf 6.3.

tabel 1: aantal te onderscheiden voertuigen op het terrein van de inrichting

Omschrijving voertuigbeweging	Dagperiode 07.00 – 19.00 uur	Avondperiode 19.00 – 23.00 uur	Nachtperiode 23.00 – 07.00 uur
Vrachtwagens aanvoer stortput + achteruitrijsignalering	8	-	-
Bulkwagens aanvoer vloeistoffen of premix + achteruitrijsignalering	1	-	-
Vrachtwagens aanvoer zakgoed	1	-	-
Vrachtwagens afvoer gereed product	8	-	-
Personenwagens personeel/bezoekers	3	-	-

Een overzicht van de rijroutes is gegeven in figuur 6.

Behoort bij besluit van burgemeester en wethouders van Winterswijk van 7 april 2016 behorend bij vergunning zaaknummer Z2023-0008
Behoort bij besluit van burgemeester

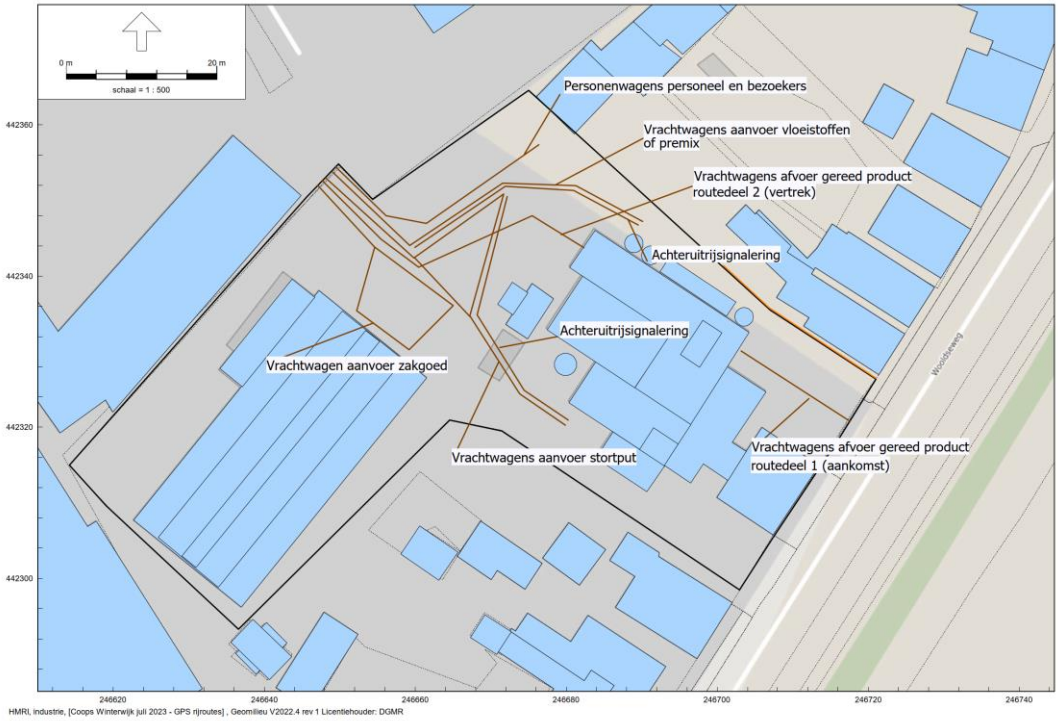

figuur 6: overzicht rijroutes op het terrein van de inrichting

5.4 Het interne transport en de voorkomende laad- en losactiviteiten

De door vrachtwagens aangevoerde grondstoffen worden gestort in de stortput. Hulpstoffen in vaste vorm zoals premix (mineralen) worden in bulk aangevoerd en met behulp van een inpandig opgestelde blower in de silo's (voorraadtanks) geblazen. Hulpstoffen in vloeibare vorm zoals melasse, lecitine, vet, meteoïne, vinasse of melasse worden eveneens in bulk aangevoerd. Deze vloeistoffen worden in de tanks verpompt met behulp van en inpandig opgestelde pomp.

Voor het interne transport en het laden van de vrachtwagens die zakgoed aan- en afvoeren, wordt gebruikgemaakt van een gasaangedreven heftruck. De geluidsuitstraling wordt pas relevant wanneer de heftruck buiten op het terrein van de inrichting wordt ingezet. Dit blijft beperkt tot 30 minuten in de dagperiode vlak voor (lees: oostelijk) van het opslaggebouw. De heftruck beschikt niet over een achteruitrijsignalering.

Een overzicht van het interne transport en de voorkomende laad- en losactiviteiten uitgevoerd door de heftrucks inclusief de effectieve bedrijfsduur van deze bronnen is opgenomen in de tabellen van paragraaf 6.3.

k:\doc\ah\2022\1101\00\ah20221101\00r001v3def.docx 26-07-2023

Behoort bij besluit van burgemeester en wethouders van Winterswijk van 7 april 2016
behorend bij vergunning
zaaknummer Z2023-0000
Behoort bij besluit van burgemeester

5.5 Piekgeluiden

Maatgevende piekgeluiden treden op als gevolg van het manoeuvreren en het optrekken van de voertuigen, het rammelen van lepels van de heftruck op het terrein en als gevolg van het dichtslaan van een voertuigportier.

Het met een rubberen hamer loskloppen van restanten van vaste stoffen die in bulk worden aangevoerd komt onder representatieve bedrijfsomstandigheden niet meer voor. De condities waaronder deze producten inmiddels worden aangevoerd zijn verbeterd. Dit betreft hiermee een calamiteit.

De inpandig uitgevoerde werkzaamheden leiden niet tot hoorbare piekgeluiden buiten op het terrein van de inrichting. De aard van het geluid van de voertuigen is fluctuerend. De aard van het geluid van de overige (stationaire) geluidsbronnen is redelijk continu. Relevante geluidspieken worden door deze bronnen dus niet veroorzaakt.

5.6 Beste Beschikbare Technieken

Het toepassen van ‘Beste Beschikbare Technieken’ speelt hierbij een belangrijke rol bij milieuvergunningverlening. Het begrip ‘Beste Beschikbare Technieken’ wordt als volgt gedefinieerd:

- ‘**Beste’**: het meest doeltreffend voor het bereiken van een hoog algemeen niveau van bescherming van het milieu in zijn geheel.
- ‘**Beschikbare’**: op zodanige schaal ontwikkeld dat de betrokken technieken, kosten en baten in aanmerking genomen, economisch en technisch haalbaar in de betrokken industriële branche kunnen worden toegepast, onafhankelijk van de vraag of die technieken al dan niet op het grondgebied van de betrokken Lidstaten worden toegepast of geproduceerd, mits zij voor de exploitant op redelijke voorwaarden toegankelijk zijn.
- ‘**Technieken’**: zowel de toegepaste technieken als de wijze waarop de installatie wordt ontworpen, gebouwd, onderhouden, geëxploiteerd en ontmanteld.

Met betrekking tot het aspect geluid naar de omgeving dient het begrip ‘Beste Beschikbare Technieken’ een weloverwogen mix van de volgende aspecten te zijn:

- ***‘Toepassing van maatregelen die in de betreffende bedrijfstak of branche gebruikelijk zijn’***: dit is een algemeen geaccepteerde basis voor toe te passen maatregelen binnen alle branches. Dit betekent dat specifiek lawaaiige apparatuur wordt voorzien van technische maatregelen die de geluidsemissie acceptabel maken. Veelal speelt hierbij ook de eis voor het geluid op de arbeidsplaatsen een belangrijke rol. Het toepassen van de genoemde aspecten wordt binnen de branche alleen gedaan indien hiertoe de noodzaak aanwezig is.
- ***‘Toepassing van maatregelen volgens de stand van de techniek’*****:** dit behelst een integrale reductie van het brongeluid. Voor veel installatiedelen zijn geluidsarme versies beschikbaar, dan wel van aanvullende maatregelen te voorzien. Aan deze benadering hangt een nadrukkelijk financieel nadeel. Het volledig toepassen van deze benadering leidt tot zeer grote meerkosten en is zeker niet gebruikelijk in om het even welke branche. Voor het geluid naar de omgeving moet er een evenwicht zijn tussen de meerkosten en de te behalen reductie bij de geluidsgevoelige bestemmingen.
- ***‘Toepassing van maatregelen op basis van de optredende geluidsbelasting’*****:** in het geval van hoge geluidsniveaus bij geluidsgevoelige bestemmingen zullen Beste Beschikbare Technieken meer vergaand moeten zijn.

Behoort bij besluit van burgemeester en wethouders van Winterswijk van 7 april 2016
behorend bij vergunning zaaknummer Z2023-0000819

Bij Coops Mengvoeders B.V. zijn de volgende aspecten getoetst aan de 'Beste Beschikbare Technieken'. Het betreft:

- De vrachtwagens: het betreft een modern wagenpark. Leveranciers worden verplicht ook gebruik te maken van modern materieel.
- Het mobiele materieel: dergelijk materieel voldoet aan de huidige stand der techniek en wordt periodiek onderhouden. Hiermee voldoet het materieel aan de op dat moment van kracht zijnde algemene richtlijnen ten aanzien van geluid, luchtemissies en dergelijke. Na afloop van de leasetermijn wordt het materieel weer vervangen. Op basis van deze informatie wordt geconcludeerd dat het geluidsvermogen van dit materieel voldoet aan de Beste Beschikbare Technieken.
- De afzuiginstallatie van de stortput, de perslijnen en de hamermolen: deze afzuiginstallaties zijn voorzien van een geluiddemper. Hiermee kan worden verondersteld dat wordt voldaan aan de Beste Beschikbare Technieken.
- De gebouwafstraling: de gevels van de fabriek zijn opgebouwd uit metalen sandwichconstructie gevuld met minerale wol. De inpandig opgesteld installaties zijn akoestisch ontkoppeld van deze wanden. Op basis van deze informatie wordt geconcludeerd dat het geluidsvermogen van dit materieel voldoet aan de Beste Beschikbare Technieken.

5.7 Indirecte hinder

Iedere inrichting veroorzaakt in meer of mindere mate verkeersbewegingen, ook wel de indirecte hinder of verkeersaantrekkende werking genoemd. Deze geluidhinder als gevolg van het wegverkeer van en naar de inrichting wordt bepaald door het berekenen van het wegverkeerslawaai als gevolg van deze voertuigen, voor zover deze nog geen deel uitmaken van de normale verkeersstroom.

De vrachtwagens die eindproduct afvoeren, komen via de Wooldseweg de inrichting oprijden en rijden dan voorwaarts de laadstraat in. Bij vertrek wordt de laadstraat aan de achterzijde verlaten via de daar aanwezige gecombineerde in- en uitrit. Deze in- en uitrit sluit aan op de Industrieweg. Alle overige voertuigen maken zowel bij aankomst als vertrek gebruik van de gecombineerde in- en uitrit aan de achterzijde van het terrein.

Eénmaal op snelheid gekomen, gaan de voertuigen op in het overige verkeer. Na het bereiken van de eerstvolgende kruising kan worden verondersteld dat de voertuigen van en naar het bedrijf zijn opgenomen in het heersende verkeersbeeld en niet als indirecte hinder beoordeeld behoeven te worden. Dit komt overeen met de beoordelingswijze volgens de “Circulaire geluidhinder wegverkeer van en naar de inrichting” van 29 februari 1996.

k:\doc\ah\2022\110100\ah2022110100r001v3def.docx 26-07-2023

Behoort bij besluit van burgemeester en wethouders van Winterswijk van 7 april 2016 behorend bij vergunning zaaknummer Z2023-0000 Behoort bij besluit van burgemeester

6. Geluidsbronnen

Een overzicht van alle brongegevens is opgenomen in bijlage 1. In de figuren van deze bijlage is de ligging van de geluidsbronnen op het terrein van de inrichting weergegeven.

6.1 Geluidsmetingen

Op 13 december 2022 heeft een medewerker van Adviesbureau de Haan B.V. de locatie van het bedrijf bezocht en geluidsmetingen uitgevoerd aan de op dat moment in werking zijnde stationaire geluidsbronnen. Daarnaast zijn er binnenniveaumetingen verricht in het nagalmveld van de diverse afdelingen binnen de fabriek.

Deze emissiemetingen zijn uitgevoerd met klasse-1 meetapparatuur van het fabricaat Rion:
- Real-Time geluidsniveaumeter (klasse 1), type NA-28, serienummer 0106 0096;
- ½" condensatormicrofoon met windbol (klasse 1), type UC-59, serienummer 00 792;
- Voorversterker, type NH-23, serienummer 60 148;
- Kalibrator (klasse 1), type NH-74, serienummer 3515 7428.

De emissiemetingen zijn verricht volgens de meetmethode II.2, II.3 en II.7 uit de Handleiding meten en rekenen Industrielawaai, 1999.

6.2 Geluidsbronvermogens

Het gehanteerde geluidsbronvermogen van de geluidsbronnen met de bronnummers 001, 003, 004 t/m 007, 009 en 010 zijn gemeten, is opgenomen in de bronuitwerkformulieren in bijlage 1.1.

Het geluidsbronvermogen (L_w) van de uitlaten van beide perslijnen is afzonderlijk gemeten. Met het samenvoegen tot één centrale uitlaat met een bronhoogte van 25.0 meter hoogte boven het maaiveld gaan wij er van uit dat het gezamenlijke geluidsbronvermogen niet wijzigt. In het rekenmodel zijn twee afzonderlijke geluidsbronnen gemodelleerd op dezelfde positie met het gemeten geluidsbronvermogen.

Het geluidsbronvermogen (L_w) van de nieuw te plaatsen uitlaat van de hamermolen is gebaseerd op een kengetal en bedraagt 85 dB(A). Hiervoor is gebruikgemaakt van meetgegevens van een vergelijkbare fabriek in Halle. Deze waarde geldt als ontwerpeis.

De geluidsafstraling van de gevel- en dakdelen van diverse afdelingen binnen de fabriek (bronnen 011 t/m 143) is bepaald aan de hand van rekenmethode II.7 uit de Handleiding meten en rekenen Industrielawaai, 1999. Bepalend voor de geluidsafstraling zijn de onder representatieve bedrijfs-omstandigheden heersende binnenniveaus in het nagalmveld van deze afdelingen versus de materiaalopbouw van de gevel- en dakdelen.

De onder representatieve bedrijfsomstandigheden heersende binnenniveaus in het nagalmveld van de diverse afdelingen is gemeten en bedragen:
- 77 dB(A) op de begane grond van de silo grondstoffen;
- 91 dB(A) op de vierde verdieping van de silo grondstoffen;
- 87 dB(A) op de vierde verdieping van de silo gereed product;
- 92 dB(A) op de eerste verdieping van de productie;
- 84 dB(A) op de tweede verdieping van de productie;
- 86 dB(A) op de derde verdieping van de productie;
- 90 dB(A) op de vierde verdieping van de productie;

Behoort bij besluit van burgemeester en wethouders van Winterswijk van 7 april 2016 behorend bij vergunning zaaknummer Z2023-0000819

- 90 dB(A) op de begane grond van de laadstraat;
- 88 dB(A) in de dakopbouw op de vierde verdieping van de silo gereed product;
- 92 dB(A) in de dakopbouw op de vierder verdieping van de silo grondstoffen;
- 81 dB(A) in de opslagruimte van de fabriek.

De gevels en daken van de diverse afdelingen zijn opgebouwd uit de volgende materialen:
- de west- en noordgevel en een groot deel van de zuidgevel: enkelvoudige metalen geprofileerde staalplaat;
- de oostgevel van de gehele fabriek, behalve de laadstraat en de zuidgevel van de silo grondstoffen (vierde verdieping): een sandwichconstructie bestaande uit een metalen geprofileerde binnen en buitenplaat gevuld met steenwol;
- het dak van de gehele fabriek: een geprofileerde stalen dakplaat gevuld met minerale wol en een bitumineuze dakbedekking;
- de oostelijke overheaddeur van de laadstraat en de westelijke overheaddeur van de opslagruimte: een enkelvoudige stalen lamellen overheaddeur;
- de westelijke overheaddeur van de laadstraat: standaard geïsoleerde crawford overheaddeur.

De gehanteerde immissierelevante geluidsbronvermogens van de langzaam op het terrein van de inrichting rijdende en manoeuvrerende vracht- en bulkwagens (snelheid tot 15 km/h) (bronnen 201 t/m 205) L_w = 98 dB(A) is gebaseerd op kengetallen afkomstig van Peutz en gepubliceerd in het blad geluid nummer 3 van uitgave jaar 2019. Ditzelfde geldt ook voor de achteruitrijsignalering (bronnen 206 en 207) L_w = 98 dB(A) en ook voor de op de openbare weg rijdende vrachtwagens (v = 35 km/h) (bronnen IH_01 t/m IH_034), L_w = 102 dB(A).

De gehanteerde immissierelevante geluidsbronvermogens van de rijdende en manoeuvrerende personenwagens (v = 5 km/h) (bron 206), L_w = 89 dB(A) is gebaseerd op kengetallen afkomstig uit de meetdatabank van Adviesbureau de Haan B.V. Ditzelfde geldt ook voor de op de openbare weg rijdende personenwagens (v = 35 km/h) (bron IH_04), L_w = 92 dB(A).

Het geluidsbronvermogen (L_w) van de gasheftruck (bron 207) is bepaald op basis van een kengetal en bedraagt 92 dB(A). Dit gegeven is afkomstig uit onze uitgebreide meetdatabank.

Voor het vaststellen van de optredende maximale geluidsniveaus (piekgeluiden, L_{Amax}) is gebruikgemaakt van de volgende piekbronvermogens ($L_{wA,piek}$):
- 98 dB(A) voor de geluidspieken die worden veroorzaakt tijdens het dichtslaan van een personenwagenportier;
- 101 dB(A) voor de geluidspieken die worden veroorzaakt tijdens rustig optrekken door een vrachtwagen bij de inrit aan de Wooldseweg;
- 105 dB(A) voor de geluidspieken die worden veroorzaakt tijdens rustig manoeuvreren van een vracht- of bulkwagen ter plaatse van de losplaats van vloeistoffen of premix, bij vertrek vanuit de laadstraat of bij vertrek aan de achterzijde van het terrein;
- 110 dB(A) voor de geluidspieken die worden veroorzaakt door een vrachtwagen tijdens het manoeuvreren op het achterterrein of ter plaatse van de stortput;
- 112 dB(A) tijdens het kloppen met een rubberen hamer op de tank van een bulkwagen tijdens het lossen van premix.
- 112 dB(A) voor de piekgeluiden die worden veroorzaakt door het rammelen van de lepels van de heftruck.

Een overzicht van de gehanteerde immissierelevante geluidsbronvermogens is ook opgenomen in de tabellen van paragraaf 6.3.

k:\doc\ah\2022\110100\ah2022110100r001v3def.docx 26-07-2023

Behoort bij besluit van burgemeester en wethouders van Winterswijk van 7 april 2016
behorend bij vergunning
zaaknummer Z2023-0000
Behoort bij besluit van burgemeester

6.3 Bedrijfsduurcorrecties

De correctieterm voor de bedrijfsduur (C_b) brengt in rekening dat de bron slechts gedurende een bepaalde tijd binnen de beoordelingsperiode in werking is. In bijlage 1 zijn de bedrijfsduurcorrecties voor alle bronnen opgenomen.

De bedrijfsduurcorrectieterm voor de stationaire geluidsbronnen wordt als volgt berekend:

$$C_b = -10 \log \frac{T_b}{n.T_0}$$

waarin:

C_b = bedrijfsduurcorrectieterm (in dB)
T_o = beoordelingsperiode (in minuten)
T_b = bedrijfsduur (in minuten)
n = het aantal deelbronnen waar mogelijk de stationaire bron over is verdeeld

De bedrijfsduurcorrectieterm voor de mobiele bronnen wordt als volgt berekend:

$$C_b = -10 \log \frac{l.n}{N.T_o.v.1000}$$

waarin:

l = de rijlengte (in meter)
n = het aantal voertuigen
N = het aantal deelbronnen
To = de beoordelingsperiode (in uur)
v = de rijsnelheid (in km/uur)

6.4 Overzicht van geluidsbronnen

In de tabellen 2 en 3 volgt een overzicht van geluidsbronnen in de representatieve bedrijfssituatie en zijn de gegevens ter bepaling van de bedrijfsduurcorrectieterm weergegeven.

Behoort bij besluit van burgemeester en wethouders van Winterswijk van 7 april 2016 behorend bij vergunning zaaknummer Z2023-000089

tabel 2: overzicht stationaire geluidsbronnen Coops Mengvoeders B.V.

Omschrijving geluidsbron	Bronnr.	L_w [dB(A)]	Dagperiode 07.00 – 19.00 uur	Avondperiode 19.00 – 23.00 uur	Nachtperiode 23.00 – 07.00 uur
Stationaire geluidsbronnen:					
Installaties:					
Gevelrooster ketelruimte	001	59	12 uur	-	-
Splitunit	002	70	12 uur	-	-
Explosierooster	003	82	12 uur	-	-
Uitlaat stoomketel	004	79	12 uur		-
Uitlaat stortput	005	79	12 uur	-	-
Uitlaat perslijn 1	006	83	12 uur	-	-
Uitlaat perslijn 2	007	93	12 uur	-	-
Uitlaat hamermolen	008	85	12 uur	-	-
Gebouwafstraling:					
Grondstoffengebouw:					
• Deurrooster	009	68	12 uur	-	-
• Geveluitlaat	024	81	12 uur	-	-
• Gevelafstraling bgg W/N	025-028	67	12 uur	-	-
• Gevelafstraling 4e v. O/W/Z/N	029-040	59-77	12 uur	-	-
• Dakafstraling	041-050	51	12 uur	-	-
Dakopbouw silodek grondstoffen:		75	12 uur		
• Gevelafstraling W/N/O/Z	019-022	53	12 uur		
• Dakafstraling	023		12 uur		
Productie:					
• Gevelafstraling 1e v. W/O	051-056	68-80	12 uur	-	-
• Lichtstrook 1e v. W/O	057-058	75	12 uur	-	-
• Gevelafstraling 2e v. W/O	059-064	60-73	12 uur	-	-
• Lichtstrook 2e v. W/O	065-066	68	12 uur	-	-
• Gevelafstraling 3e v. W/O	067-072	75	12 uur	-	-
• Lichtstrook 3e v. W/O	073-074	70	12 uur	-	-
• Gevelafstraling 4e v W/N/O	075-085	63-77	12 uur	-	-
• Lichtstrook 4e v. W/O	086-087	70	12 uur	-	-
• Dak productie	088-100	57	12 uur	-	-
Dakopbouw silodek gereed product:					
• Gevelafstraling W/N/O/Z	014-018	75-78	12 uur	-	-
• Dakafstraling	019	57	12 uur	-	-
Laadstraat:					
• Gesloten overheaddeur W	012	80	12 uur	-	-
• Gesloten lamellen deur O	013	87	12 uur	-	-
• Gevelafstraling bgg W/N/O	101-111	76-79	12 uur	-	-
• Gevelafstraling O/Z	067-068	61-63	12 uur	-	-

k:\doc\ah\2022\110100\ah2022110100r001v3def.docx 26-07-2023

Behoort bij besluit van burgemeester en wethouders van Winterswijk van 7 april 2016 behorend bij vergunning zaaknummer Z2023-0000 Behoort bij besluit van burgemeester

tabel 3: overzicht mobiele geluidsbronnen en lijnbronnen Coops Mengvoerders B.V.

Omschrijving geluidsbron	Bronnr.	L_w [dB(A)]	Aantallen per periode		
			Dagpperiode 07.00 – 19.00 uur	Avondperiode 19.00 – 23.00 uur	Nachtperiode 23.00 – 07.00 uur
Stationaire bronnen:					
Gebouwafstraling:					
Silodek gereed product:					
• Gevelafstraling 4e v. W/N/Z	112-123	72-74	12 uur	-	-
• Dak	124-133	57	12 uur	-	-
Opslagruimte					
• Deurrooster	010	65	12 uur	-	-
• Gesloten lamellen deur	011	76	12 uur	-	-
• Gevelafstraling bgg Z/W	134-137	68	12 uur	-	-
• Dakafstraling	138-143	53	12 uur	-	-
Intern transport					
Heftruck gas	207	92	30 min.	-	-
Mobiele bronnen					
Vrachtwagens:					
• Aanvoer stortput	201	98	8x, 110 m, n=55	-	-
• Aanvoer zakgoed	203	98	1x, 67 m, n=34	-	-
• Afvoer gereed product	204/205	98	8x, 17/41 m, n=34/9	-	-
• Achteruitrijsignalering aanvoer stortput	206	98	8x, 36 m, n=19		
Bulkwagens:				-	-
• Aanvoer vloeistoffen/premix	202	98	1x, 110 m, n=55	-	-
• Achteruitrijsignalering aanvoer vloeistoffen/premix	207	98	1x, 35 m, n=18		
Personenwagens:				-	-
• Personeel/bezoekers	206	89	3x, 79 m, n=40	-	-

Opm.: Per voertuigbeweging is het aantal bewegingen in de betreffende periode aangegeven, inclusief de totaal afgelegde weg (aankomst en vertrek) en het aantal deelbronnen (n) waarin de rijroute is verdeeld. Bij het bepalen van de bedrijfsduur per bron is voor de voertuigen die rijden over het bedrijfsterrein een rijsnelheid aangehouden van gemiddeld 5 km/uur.

Behoort bij besluit van burgemeester en wethouders van Winterswijk van 7 april 2016
behorend bij vergunning zaaknummer Z2023-0000819

7. Overdrachtsberekeningen

De geluidsoverdracht van bronnen naar rekenpunten is berekend met behulp van het door DGMR ontwikkeld computerprogramma Geomilieu (Versie 2022.4 revisie 1), dat is gebaseerd op de methode II.8 uit de Handleiding meten en rekenen Industrielawaai, 1999.

De geluidsoverdracht van een bron naar een punt wordt berekend met een driedimensionaal rekenmodel. Hierbij worden gebouwen en objecten van de inrichting en van de omgeving ingevoerd als blokken. In de berekening wordt met alle van belang zijnde factoren rekening gehouden, zoals afstandsreductie, afscherming, bodem- en luchtdemping en ook de bedrijfstijden door middel van de bedrijfsduurcorrectie.

7.1 Rekenmodel

De voor de berekeningen ingevoerde objecten (gebouwen, bodemgebieden en schermen) van het bedrijf en de directe omgeving zijn met nummers weergegeven in de figuren van bijlage 2. In bijlage 2 staan ook de geometrische gegevens van de objecten vermeld. De streepstippellijnen omsluiten de deels en volledig ‘reflecterende’ bodemgebieden. De omgeving (de niet ingevoerde bodem) wordt voor volledig ‘absorberend’ verondersteld.

7.2 Ontvangerpunten

De ligging van alle rekenpunten is aangegeven in figuur 7. De invoergegevens zijn opgenomen in bijlage 2.4. De rekenpunten zijn gesitueerd op de gevels van woningen gelegen aan de Wooldseweg, de Golsweg en de Parallelweg.

De Handreiking Industrielawaai en Vergunningverlening adviseert om per geval te bekijken op welke hoogte de geluidhinder wordt ondervonden, afhankelijk van de te beschermen verblijfsruimte en van de periode van het etmaal. Als regel wordt in de dagperiode voor standaard eengezinswoningen een meet- en beoordelingshoogte van 1.5 meter aangehouden. In de avond- en nachtperiode bedraagt deze hoogte 5 meter boven maaiveld ter bescherming van slaapruimten. Voor beide beoordelingshoogten gelden invallende geluidsniveaus. De optredende geluidsniveaus zijn voor de woningen van derden op bovengenoemde wijze beoordeeld.

k:\doc\ah\2022\110100\ah2022110100r001v3def.docx 26-07-2023

Behoort bij besluit van burgemeester en wethouders van Winterswijk van 7 april 2016
behorend bij vergunning
zaaknummer Z2023-0000
Behoort bij besluit van burgemeester

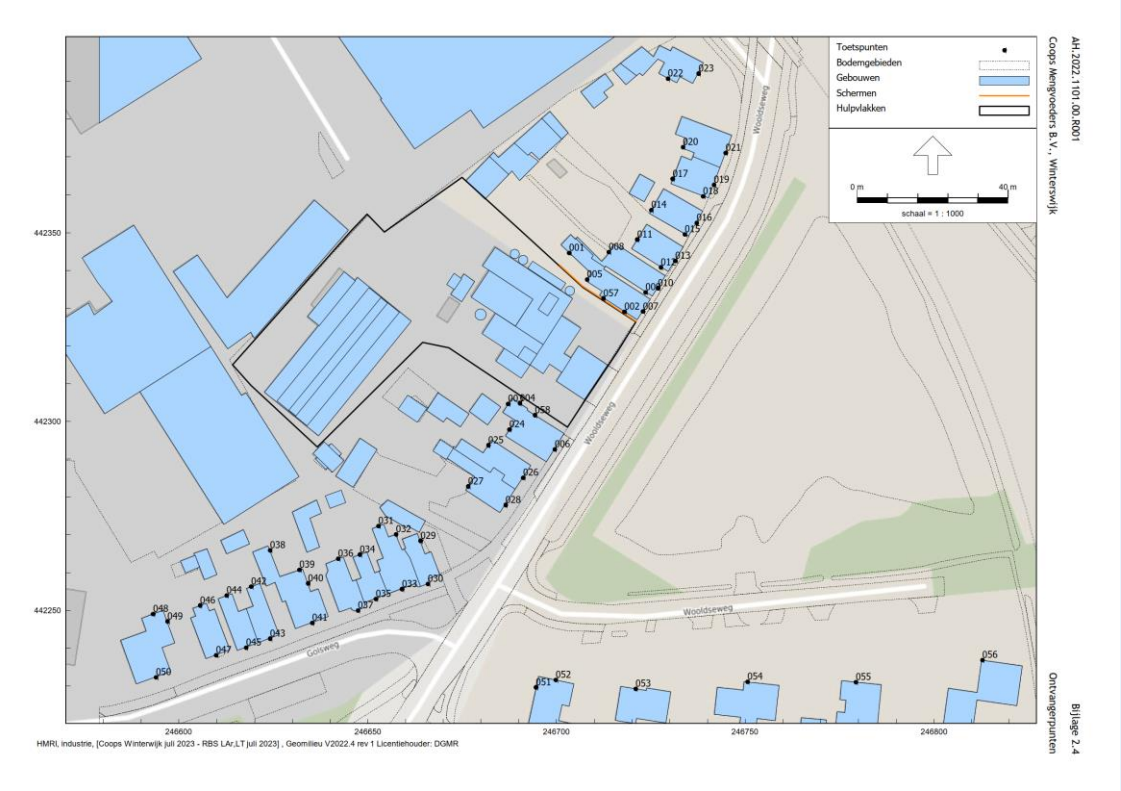

figuur 7: ligging ontvangerpunten

7.3 Rekenresultaten en toetsing

7.3.1 Langtijdgemiddelde beoordelingsniveaus ($L_{Ar,LT}$)

Tabel 4 geeft voor maatgevende beoordelingspunten [keuze B_i > 45 dB(A) etmaalwaarde] een overzicht van de berekende langtijdgemiddeld beoordelingsniveaus ($L_{Ar,LT}$). De rekenresultaten worden in de tabel getoetst aan de streefwaarden die gelden volgens het geluidbeleid van de gemeente Winterswijk. De rekenresultaten op alle beoordelingspunten zijn opgenomen in bijlage 3. In deze bijlage zijn voor de in de tabel opgenomen beoordelingspunten ook de geluidsbijdragen per deelbron gesorteerd op etmaalwaarde opgenomen.

Behoort bij besluit van burgemeester en wethouders van Winterswijk van 7 april 2016 behorend bij vergunning zaaknummer Z2023-0008

gemeente Winterswijk
Behoort bij besluit van burgemeester

tabel 4: rekenresultaten en toetsing langtijdgemiddeld beoordelingsniveaus op de gevels van woningen van derden in de representatieve bedrijfssituatie

Punt	Adres woning van derden	$L_{Ar,LT}$ in dB(A) gedurende de dag- [1]/avond- [2]/nachtperiode [2]		
		Berekend	Geluidsgrenswaarden geluidbeleid	Overschrijding
001	Wooldseweg 24	55/-/-	55/50/45	-/-/-
002	Wooldseweg 24	53/-/-	55/50/45	-/-/-
003	Wooldseweg 30	53/-/-	55/50/45	-/-/-
004	Wooldseweg 30	55/-/-	55/50/45	-/-/-
005	Wooldseweg 24	58/-/-	55/50/45	3/-/-
007	Wooldseweg 24	46/-/-	55/50/45	-/-/-
011	Wooldseweg 11	46/-/-	55/50/45	-/-/-
014	Wooldseweg 18	52/-/-	55/50/45	-/-/-
017	Wooldseweg 16	48/-/-	55/50/45	-/-/-
020	Wooldseweg 14	48/-/-	55/50/45	-/-/-
024	Wooldseweg 30a	51/-/-	55/50/45	-/-/-
025	Wooldseweg 32	52/-/-	55/50/45	-/-/-
029	Golsweg 2	46/-/-	55/50/45	-/-/-
032	Golsweg 4	48/-/-	55/50/45	-/-/-
057	Wooldseweg 24	54/-/-	55/50/45	-/-/-
058	Wooldseweg 30	56/-/-	55/50/45	1/-/-
		Zie bijlage 3		

[1] $H_{ontvanger}$ = 1.5 mv+
[2] $H_{ontvanger}$ = 5.0 mv+

Uit de tabel volgt dat sprake is van een overschrijding van de geluidsgrenswaarden die gelden overeenkomstig het geluidbeleid van de gemeente Winterswijk voor langtijdgemiddelde beoordelingsniveaus ($L_{Ar,LT}$). De overschrijding bedraagt 3 dB gedurende de dagperiode (punt 005, woning Wooldseweg 24). Hier zijn meerdere stationaire geluidsbronnen verantwoordelijk voor.

Behoort bij besluit van burgemeester en wethouders van Winterswijk van 7 april 2016 behorend bij vergunning zaaknummer Z2023-0000 Behoort bij besluit van burgemeester

7.3.2 Maximale geluidsniveaus (piekgeluiden, L_{Amax})

Tabel 5 geeft voor maatgevende beoordelingspunten [keuze L_{Amax} > 55 dB(A)] een overzicht van de berekende maximale geluidsniveaus (piekgeluiden, L_{Amax}). De rekenresultaten worden in de tabel getoetst aan de maximaal toelaatbare geluidsgrenswaarden die gelden overeenkomstig het geluidbeleid van de gemeente Winterswijk. De rekenresultaten op alle beoordelingspunten zijn opgenomen in bijlage 4. In deze bijlage zijn voor de in de tabel opgenomen beoordelingspunten ook de geluidsbijdragen per deelbron gesorteerd op immissieniveau opgenomen.

tabel 5: rekenresultaten en toetsing maximale geluidsniveaus op de gevels van woningen van derden in de representatieve bedrijfssituatie

Punt	Adres woning van derden	L_{Amax} in dB(A) gedurende de dag- [1]/avond- [2]/nachtperiode [2]		
		Berekend	Maximaal toelaatbare Geluidsgrenswaarden geluidbeleid	Overschrijding
001	Wooldseweg 24	77/-/-	70/65/60	7/-/-
002	Wooldseweg 24	64/-/-	70/65/60	-/-/-
003	Wooldseweg 30	77/-/-	70/65/60	7/-/-
004	Wooldseweg 30	75/-/-	70/65/60	5/-/-
005	Wooldseweg 24	76/-/-	70/65/60	6/-/-
007	Wooldseweg 24	67/-/-	70/65/60	-/-/-
008	Wooldseweg 22	57/-/-	70/65/60	-/-/-
010	Wooldseweg 22	59/-/-	70/65/60	-/-/-
011	Wooldseweg 20	66/-/-	70/65/60	-/-/-
012	Wooldseweg 18	56/-/-	70/65/60	-/-/-
014	Wooldseweg 18	69/-/-	70/65/60	-/-/-
015	Wooldseweg 18	58/-/-	70/65/60	-/-/-
017	Wooldseweg 16	56/-/-	70/65/60	-/-/-
020	Wooldseweg 14	66/-/-	70/65/60	-/-/-
022	Parallelweg 102	65/-/-	70/65/60	-/-/-
024	Wooldseweg 30a	63/-/-	70/65/60	-/-/-
025	Wooldseweg 32	67/-/-	70/65/60	-/-/-
027	Wooldseweg 34	56/-/-	70/65/60	-/-/-
031	Golsweg 4	60/-/-	70/65/60	-/-/-
034	Golsweg 6	62/-/-	70/65/60	-/-/-
036	Golsweg 8	56/-/-	70/65/60	-/-/-
038	Golsweg 10	56/-/-	70/65/60	-/-/-
040	Golsweg 10	58/-/-	70/65/60	-/-/-
057	Wooldseweg 24	68/-/-	70/65/60	-/-/-
058	Wooldseweg 30	73/-/-	70/65/60	3/-/-
		Zie bijlage 4		

[1] $H_{ontvanger}$ = 1.5 mv+
[2] $H_{ontvanger}$ = 5.0 mv+

Uit de tabel volgt dat sprake is van een overschrijding van de geluidsgrenswaarden die gelden overeenkomstig het geluidbeleid van de gemeente Winterswijk voor maximale geluidsniveaus (piekgeluiden, L_{Amax}). De overschrijding varieert tussen de 3 en 7 dB gedurende de dagperiode (punten 001, 003, 004, 005 en 058, woningen Wooldseweg 24 en 30). De overschrijdingen worden veroorzaakt door rijdende en manoeuvrerende vrachtwagens en zijn het gevolg van rammelende lepels van de heftruck die rijdt op het terrein van de inrichting.

Behoort bij besluit van burgemeester en wethouders van Winterswijk van 7 april 2016 behorend bij vergunning zaaknummer Z2023-0008 Behoort bij besluit van burgemeester

7.3.3 Indirecte hinder (L_{Aeq})

Tabel 6 geeft voor maatgevende beoordelingspunten [keuze L_{Aeq} > 40 dB(A)] een overzicht van de berekende equivalente geluidsdrukniveaus (L_{Aeq}) als gevolg van de zogenaamde indirecte hinder. De rekenresultaten worden voor de woningen van derden in de tabel getoetst aan de voorkeursgrenswaarden van 50, 45 en 40 dB(A) in respectievelijk de dag-, de avond- en de nachtperiode. De rekenresultaten op alle beoordelingspunten zijn opgenomen in bijlage 5.

tabel 6: rekenresultaten en toetsing equivalente geluidsdrukniveaus als gevolg van de indirecte hinder op de gevels van woningen van derden in de representatieve bedrijfssituatie

Punt	Adres woning van derden	L_{Aeq} in dB(A) gedurende de dag- [1]/avond- [2]/nachtperiode [2]		
		Berekend	Voorkeursgrenswaarden	Overschrijding
006	Wooldseweg 30/30a	42/-/-	50/45/40	-/-/-
007	Wooldseweg 24	42/-/-	50/45/40	-/-/-
010	Wooldseweg 22	42/-/-	50/45/40	-/-/-
013	Wooldseweg 20	42/-/-	50/45/40	-/-/-
016	Wooldseweg 18	42/-/-	50/45/40	-/-/-
019	Wooldseweg 16	41/-/-	50/45/40	-/-/-
021	Wooldseweg 14	41/-/-	50/45/40	-/-/-
		Zie bijlage 5		

[1] $H_{ontvanger}$ = 1.5 mv+
[2] $H_{ontvanger}$ = 5.0 mv+

Uit de tabel volgt dat wordt voldaan aan de voorkeursgrenswaarde die geldt voor de indirecte hinder.

Behoort bij besluit van burgemeester en wethouders van Winterswijk van 7 april 2016 behorend bij vergunning zaaknummer Z2023-0000 Behoort bij besluit van burgemeester

8. Geluidsbeperkende maatregelen

8.1 Langtijdgemiddelde beoordelingsniveaus ($L_{Ar,LT}$) na maatregelen

Uit de rekenresultaten volgt dat op de gevels van woningen van derden sprake is van een overschrijding van de geluidsgrenswaarden die gelden volgens het geluidbeleid van de gemeente Winterswijk met betrekking tot de optredende langtijdgemiddeld beoordelingsniveaus ($L_{Ar,LT}$).

De geconstateerde overschrijdingen worden veroorzaakt door met name de volgende geluidsbronnen:

- de uitlaat van perslijn 2 (bron 007);
- de stalen lamellen deur in de oostgevel van de laadstraat (bron 013);
- de gevelafstraling van de oost- en noordgevel van de laadstraat (begane grond) (bronnen 103 t/m 111).

Door het treffen van bronmaatregelen aan bovengenoemde geluidsbronnen kan worden voldaan aan de geluidsgrenswaarden die zijn opgenomen in het geluidbeleid van de gemeente Winterswijk. Hierna volgt per bron een korte beschrijving van de door ons voorgestelde geluidsbeperkende bron- en organisatorische maatregelen.

Uitlaat van perslijn 2 (bron 007)
De bestaande demper van de uitlaat van perslijn 2 zal moeten worden vervangen door een type met een hogere tussenschakeldemping. De extra geluidreductie met minimaal 2 dB moeten toenemen.

Stalen lamellen deur in oostgevel van de laadstraat (bron 013)
De luchtgeluidsisolatiewaarden van de stalen lamellen deur is laag en zal moeten worden verbeterd. Dit is mogelijk door de deur te vervangen door een overheaddeur met een zwaardere luchtgeluidsisolatiewaarde en een goede kierdichting. Hiermee kan een verbetering van de luchtgeluidsisolatiewaarde worden bereikt van minimaal 5 dB.

Gevelafstraling oost- en noordgevel van de laadstraat (begane grond) (bronnen 103 t/m 111)
De huidige gevel van de laadstraat is opgebouwd uit een enkelvoudige geprofileerde metalen gevelbeplating. De luchtgeluidsisolatie zal voor de oostelijke gevel en noordelijke gevel op begane grondniveau moeten worden verbeterd. Dit is mogelijk door de gevel te vervangen (of te voorzien) door een metalen sandwichconstructie gevuld met minerale wol. Door het toepassen van bijvoorbeeld 50 mm steenwol met een gewicht van 16 kg/m^3 en een goede kierdichting kan een verbetering van de luchtgeluidsisolatiewaarde worden bereikt van 16 dB.

In figuur 8 is de ligging van bovengenoemde geluidsbronnen weergegeven.

Behoort bij besluit van burgemeester en wethouders van Winterswijk van 7 april 2016
behorend bij vergunning zaaknummer Z2023-0000819
gemeente Winterswijk
Behoort bij besluit van burgemeester

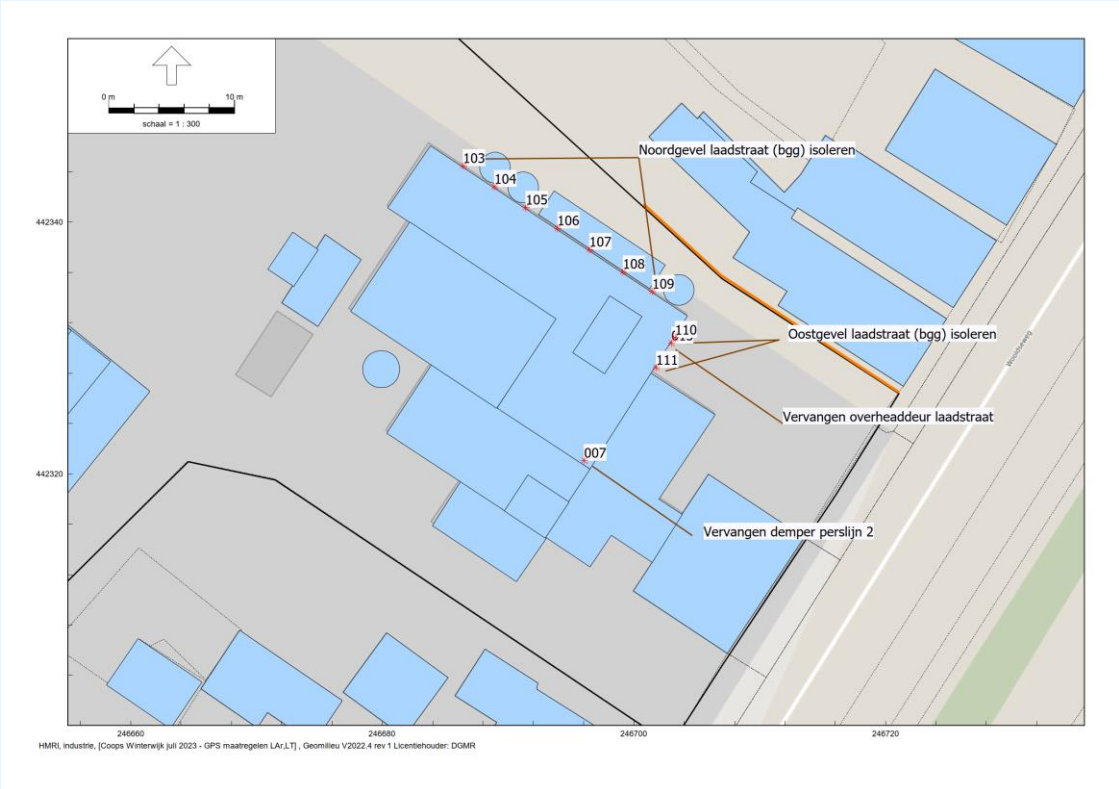

figuur 8: ligging geluidsbronnen met maatregelen $L_{Ar,LT}$

8.2 Maximale geluidsniveaus (piekgeluiden, L_{Amax}) na maatregelen

Uit de rekenresultaten volgt daarnaast ook dat op de gevels van woningen van derden sprake is van een overschrijding van de maximaal toelaatbare grenswaarden die gelden volgens het geluidbeleid van de gemeente Winterswijk met betrekking tot de optredende maximale geluidsniveaus (piekgeluiden, L_{Amax}).

Maximale geluidsniveaus die in de dagperiode worden veroorzaakt als het gevolg van het laden en lossen ten behoeve van de inrichting zijn volgens het geluidbeleid uitgesloten van beoordeling voor meldingsplichtige bedrijven. Dit geldt niet voor vergunningplichtige bedrijven. Wanneer het geluidbeleid wordt gevolgd, zijn maatregelen ter voorkoming van onacceptabele piekgeluiden nodig.

Nader onderzoek wijst uit dat door het treffen van overdrachtsmaatregelen kan worden voldaan aan de geluidsgrenswaarden die gelden volgens het geluidbeleid van de gemeente Winterswijk. Deze overdrachtsmaatregelen bestaan uit:

- Het plaatsen van een 18 meter lang en 2.0 meter hoge muur (of scherm) langs een deel van de noordzijde van de terreingrens ter plaatse van het tankenpark.
- Het plaatsen van een in totaal 25 meter lang en 3.5 meter hoog scherm op 2 meter van de zuidelijk erfgrens van de inrichting aansluitend op de stortput.

Opgemerkt moet worden dat het geluidscherm dat aansluit op de stortput qua ligging en hoogte in gezamenlijk overleg met de gemeente Winterswijk en de direct omwonende tot stand is gekomen.

k:\doc\ah\2022\110100\ah2022110100r001v3def.docx 26-07-2023

Behoort bij besluit van burgemeester en wethouders van Winterswijk van 7 april 2016
behorend bij vergunning zaaknummer Z2023-0000819
gemeente Winterswijk
Behoort bij besluit van burgemeester

De afmetingen van het andere scherm is bepaald aan de hand van een iteratief proces. Om geluiddoorstraling door beide schermen te voorkomen, zal een minimale massa van 10 kg/m^2 moeten worden aangehouden. In figuur 9 volgt een weergave van de ligging van beide schermen.

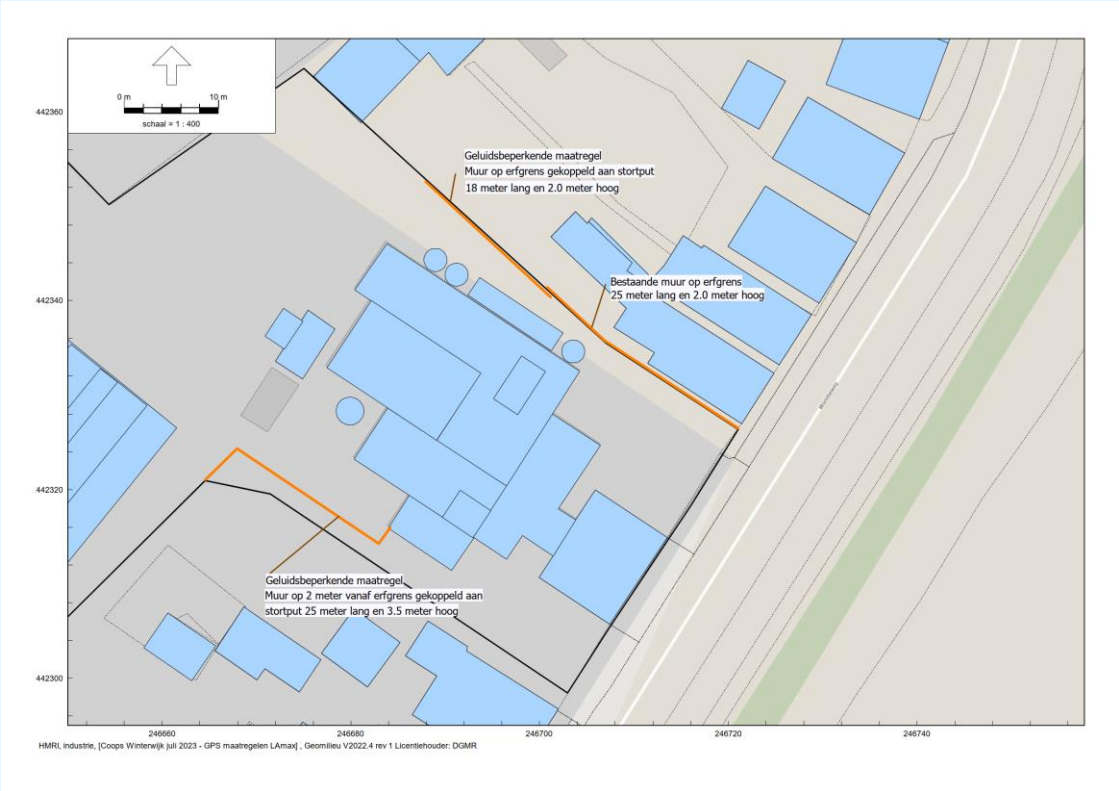

figuur 9: ligging schermen (maatregelen L_{Amax})

8.3 Rekenresultaten na maatregelen

8.3.1 Langtijdgemiddelde beoordelingsniveaus ($L_{Ar,LT}$) na maatregelen

Bovengenoemde bron- en overdrachtsmaatregelen zijn verwerkt in een afzonderlijke rekenvariant. Tabel 7 geeft voor dezelfde maatgevende beoordelingspunten als in tabel 4 een overzicht van de berekende langtijdgemiddeld beoordelingsniveaus ($L_{Ar,LT}$) in de situatie na het treffen van de voorgestelde bron- en overdrachtsmaatregelen. De rekenresultaten worden in de tabel getoetst aan de geluidsgrenswaarden die gelden volgens het geluidbeleid van de gemeente Winterswijk.
De rekenresultaten op alle beoordelingspunten zijn opgenomen in bijlage 6. In deze bijlage zijn voor de in de tabel opgenomen beoordelingspunten ook de geluidsbijdragen per deelbron gesorteerd op etmaalwaarde opgenomen.

Behoort bij besluit van burgemeester en wethouders van Winterswijk van 7 april 2016
behorend bij vergunning zaaknummer Z2023-0000819
gemeente Winterswijk
Behoort bij besluit van burgemeester

tabel 7: rekenresultaten en toetsing langtijdgemiddeld beoordelingsniveaus op de gevels van woningen van derden in de representatieve bedrijfssituatie na het treffen van bronmaatregelen

Punt	Adres woning van derden	$L_{Ar,LT}$ in dB(A) gedurende de dag- [1]/avond- [2]/nachtperiode [2]		
		Berekend	Geluidsgrenswaarden geluidbeleid	Overschrijding
001	Wooldseweg 24	48/-/-	55/50/45	-/-/-
002	Wooldseweg 24	52/-/-	55/50/45	-/-/-
003	Wooldseweg 30	52/-/-	55/50/45	-/-/-
004	Wooldseweg 30	54/-/-	55/50/45	-/-/-
005	Wooldseweg 24	53/-/-	55/50/45	-/-/-
007	Wooldseweg 24	44/-/-	55/50/45	-/-/-
011	Wooldseweg 20	44/-/-	55/50/45	-/-/-
014	Wooldseweg 18	50/-/-	55/50/45	-/-/-
017	Wooldseweg 16	46/-/-	55/50/45	-/-/-
020	Wooldseweg 14	47/-/-	55/50/45	-/-/-
024	Wooldseweg 30a	49/-/-	55/50/45	-/-/-
025	Wooldseweg 32	51/-/-	55/50/45	-/-/-
029	Golsweg 2	45/-/-	55/50/45	-/-/-
032	Golsweg 4	47/-/-	55/50/45	-/-/-
057	Wooldseweg 24	52/-/-	55/50/45	-/-/-
058	Wooldseweg 30	55/-/-	55/50/45	-/-/-
		Zie bijlage 6		

[1] $H_{ontvanger}$ = 1.5 mv+
[2] $H_{ontvanger}$ = 5.0 mv+

Uit de tabel volgt dat na het treffen van de voorgestelde bronmaatregelen kan worden voldaan aan de geluidsgrenswaarden die gelden overeenkomstig het geluidbeleid van de gemeente Winterswijk voor langtijdgemiddelde beoordelingsniveaus ($L_{Ar,LT}$).

8.3.2 Maximale geluidsniveaus (piekgeluiden, L_{Amax}) na maatregelen

Tabel 8 geeft voor dezelfde maatgevende beoordelingspunten als in tabel 5 een overzicht van de berekende maximale geluidsniveaus (L_{Amax}) in de situatie na het treffen van de voorgestelde bron- en overdrachtsmaatregelen. De rekenresultaten worden in de tabel getoetst aan de geluidsgrenswaarden die gelden volgens het geluidbeleid van de gemeente Winterswijk.
De rekenresultaten op alle beoordelingspunten zijn opgenomen in bijlage 7. In deze bijlage zijn voor de in de tabel opgenomen beoordelingspunten ook de geluidsbijdragen per deelbron gesorteerd op etmaalwaarde opgenomen.

k:\doc\ah\2022\110100\ah2022110100r001v3def.docx 26-07-2023

Behoort bij besluit van burgemeester en wethouders van Winterswijk van 7 april 2016
behorend bij vergunning zaaknummer Z2023-0000819
gemeente Winterswijk
Behoort bij besluit van burgemeester

tabel 8: rekenresultaten en toetsing maximale geluidsniveaus op de gevels van woningen van derden in de representatieve bedrijfssituatie

Punt	Adres woning van derden	L_{Amax} in dB(A) gedurende de dag- [1]/avond- [2]/nachtperiode [2]		
		Berekend	Maximaal toelaatbare Geluidsgrenswaarden geluidbeleid	Overschrijding
001	Wooldseweg 24	70/-/-	70/65/60	-/-/-
002	Wooldseweg 24	64/-/-	70/65/60	-/-/-
003	Wooldseweg 30	64/-/-	70/65/60	-/-/-
004	Wooldseweg 30	67/-/-	70/65/60	-/-/-
005	Wooldseweg 24	70/-/-	70/65/60	-/-/-
007	Wooldseweg 24	67/-/-	70/65/60	-/-/-
008	Wooldseweg 22	57/-/-	70/65/60	-/-/-
010	Wooldseweg 22	59/-/-	70/65/60	-/-/-
011	Wooldseweg 20	64/-/-	70/65/60	-/-/-
012	Wooldseweg 18	55/-/-	70/65/60	-/-/-
014	Wooldseweg 18	65/-/-	70/65/60	-/-/-
015	Wooldseweg 18	57/-/-	70/65/60	-/-/-
017	Wooldseweg 16	56/-/-	70/65/60	-/-/-
020	Wooldseweg 14	62/-/-	70/65/60	-/-/-
022	Parallelweg 102	62/-/-	70/65/60	-/-/-
024	Wooldseweg 30a	57/-/-	70/65/60	-/-/-
025	Wooldseweg 32	61/-/-	70/65/60	-/-/-
027	Wooldseweg 34	56/-/-	70/65/60	-/-/-
031	Golsweg 4	57/-/-	70/65/60	-/-/-
034	Golsweg 6	62/-/-	70/65/60	-/-/-
036	Golsweg 8	56/-/-	70/65/60	-/-/-
038	Golsweg 10	53/-/-	70/65/60	-/-/-
040	Golsweg 10	53/-/-	70/65/60	-/-/-
057	Wooldseweg 24	68/-/-	70/65/60	-/-/-
058	Wooldseweg 30	67/-/-	70/65/60	-/-/-
		Zie bijlage 7		

[1] $H_{ontvanger}$ = 1.5 mv+
[2] $H_{ontvanger}$ = 5.0 mv+

Uit de tabel volgt dat na het treffen van de voorgestelde overdrachtsmaatregelen kan worden voldaan aan de geluidsgrenswaarden die gelden overeenkomstig het geluidbeleid van de gemeente Winterswijk voor maximale geluidsniveaus (piekgeluiden, L_{Amax}).

k:\doc\ah\2022\110100\ah2022110100r001v3def.docx 26-07-2023

Behoort bij besluit van burgemeester en wethouders van Winterswijk van 7 april 2016
behorend bij vergunning zaaknummer Z2023-0000819
gemeente Winterswijk
Behoort bij besluit van burgemeester

9. Conclusie

In opdracht van Coops Mengvoeders B.V. heeft Adviesbureau de Haan B.V. een akoestisch onderzoek uitgevoerd voor de bedrijfslocatie van het bedrijf gelegen aan de Wooldseweg 28, 7102 EE in Winterswijk.

De vigerende omgevingsvergunning dateert uit 2005. Het bevoegd gezag is de gemeente Winterswijk. Het bedrijf heeft het voornemen diverse wijzigingen in de bedrijfsvoering door te voeren. Om dit mogelijk te maken, wordt een omgevingsvergunning, in dit geval een revisievergunningaanvraag ingediend. Onderdeel van de omgevingsvergunningaanvraag is dit akoestisch onderzoek.

$L_{Ar,LT}$
Uit de rekenresultaten volgt dat de langtijdgemiddeld beoordelingsniveaus in de representatieve bedrijfssituatie, vanwege de activiteiten van het bedrijf gedurende de dagperiode maximaal 58 dB(A) bedraagt (beoordelingspunt 005, woning Wooldseweg 24). Gedurende de avond- en nachtperiode vinden er geen bedrijfsactiviteiten plaats en is de geluidsuitstraling nihil.

Toetsing aan de geluidsgrenswaarden die zijn opgenomen in het geluidbeleid van de gemeente Winterswijk levert een overschrijding op van 3 dB gedurende de dagperiode.

Wij stellen voor om de volgende bronmaatregelen te treffen:
- Het vervangen van de geluiddemper van perslijn 2 door een zwaarder type (bron 007).
- Het vervangen van de lamellen deur in de oostgevel van de laadstraat door een overheaddeur met een hogere luchtgeluidsisolatiewaarde (bron 013).
- Het vervangen van de oost- en noordgevel van de laadstraat (op begane grondniveau) door een metalen sandwichconstructie gevuld met minerale wol (bronnen 103 t/m 111).

Hiermee kan worden voldaan aan de geluidsgrenswaarden die gelden volgens het geluidbeleid van de gemeente Winterswijk voor langtijdgemiddelde beoordelingsniveaus ($L_{Ar,LT}$).

L_{Amax}
Op de gevels van de dichtstbij gelegen woning van derden, kunnen gedurende de dagperiode als gevolg van manoeuvrerende of optrekkende voertuigen of rammelende lepels van de heftruck maximale geluidsniveaus (piekgeluiden, L_{Amax}) optreden tot 77 dB(A) (beoordelingspunt 003, Wooldseweg 30).

Toetsing aan de geluidsgrenswaarden die zijn opgenomen in het geluidbeleid van de gemeente Winterswijk levert een overschrijding op van 7 dB gedurende de dagperiode.

Maximale geluidsniveaus die in de dagperiode worden veroorzaakt als het gevolg van het laden en lossen ten behoeve van de inrichting zijn volgens het geluidbeleid uitgesloten van beoordeling voor meldingsplichtige bedrijven. Dit geldt niet voor vergunningplichtige bedrijven. Wanneer het geluidbeleid wordt gevolgd, zijn maatregelen ter voorkoming van onacceptabele piekgeluiden nodig.

k:\doc\ah\2022\110100\ah2022110100r001v3def.docx 26-07-2023

Behoort bij besluit van burgemeester en wethouders van Winterswijk van 7 april 2016
behorend bij vergunning zaaknummer Z2023-0000819

Nader onderzoek wijst uit dat door het treffen van overdrachtsmaatregelen kan worden voldaan aan de geluidsgrenswaarden die gelden volgens het geluidbeleid van de gemeente Winterswijk. Deze overdrachtsmaatregelen bestaan uit:

- Het plaatsen van een 18 meter lang en 2.0 meter hoge muur (of scherm) langs en deel van de noordzijde van de terreingrens ter plaatse van het tankenpark.
- Het plaatsen van een in totaal 25 meter lang en 3.5 meter hoog scherm op 2 meter van de zuidelijk erfgrens van de inrichting aansluitend op de stortput.

Opgemerkt moet worden dat het geluidscherm dat aansluit op de stortput qua ligging en hoogte in gezamenlijk overleg met de gemeente Winterswijk en de direct omwonende tot stand is gekomen.

Hiermee kan worden voldaan aan de geluidsgrenswaarden die gelden voor optredende maximale geluidsniveaus (L_{Amax}) volgens het geluidbeleid van de gemeente Winterswijk.

Indirecte hinder
Uit de rekenresultaten volgt dat de equivalente geluidsniveaus als gevolg van de indirecte hinder gedurende de dagperiode maximaal 42 dB(A) bedraagt (beoordelingspunten 006, 007, 010, 013 en 016, woningen Wooldseweg 18, 20, 22, 24, 30 en 30a). Hiermee wordt voldaan aan de voorkeursgrenswaarden.

Advies
Wij stellen voor om de geluidsbeperkende bron- en overdrachtsmaatregelen in overweging te nemen en pas te treffen nadat dit rapport definitief is beoordeeld door het bevoegd gezag.

ing. D.J. (Dennis) Sanders
Adviesbureau de Haan B.V.

k:\doc\ah\2022\110100\ah2022110100r001v3def.docx 26-07-2023

Behoort bij besluit
van burgemeester
en wethouders van
Winterswijk van
7 april 2016
behorend
bij vergunning
zaaknummer Z2023-0000

Bijlage 1

Titel	Invoergegevens geluidsbronnen

Behoort bij besluit
van burgemeester
en wethouders van
Winterswijk van
7 april 2016
behorend
bij vergunning
zaaknummer Z2023-0000[illegible]

gemeente Winterswijk
Behoort bij besluit
van burgemeester

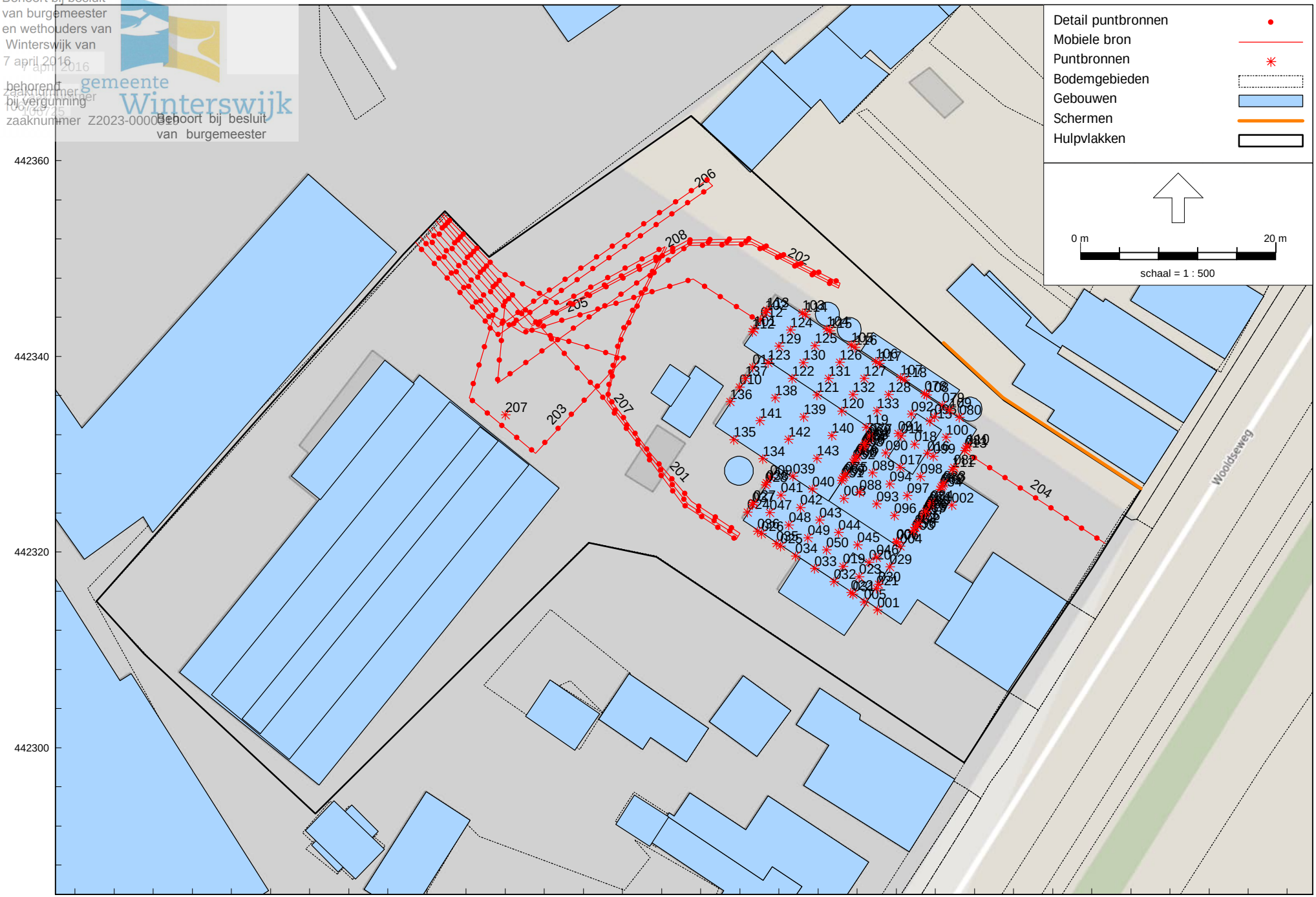

HMRI, industrie, [Coops Winterwijk juli 2023 - RBS LAr,LT juli 2023] , Geomilieu V2022.4 rev 1 Licentiehouder: DGMR

AH.2022.1101.00.R001
Coops Mengvoeders B.V., Winterswijk
Bijlage 1.1
Geluidsbronnen RBS LAr,LT

Behoort bij besluit
van burgemeester
en wethouders van
Winterswijk van
7 april 2016
behorend
bij vergunning
zaaknummer Z2023-0000[illegible]
gemeente Winterswijk
Behoort bij besluit
van burgemeester

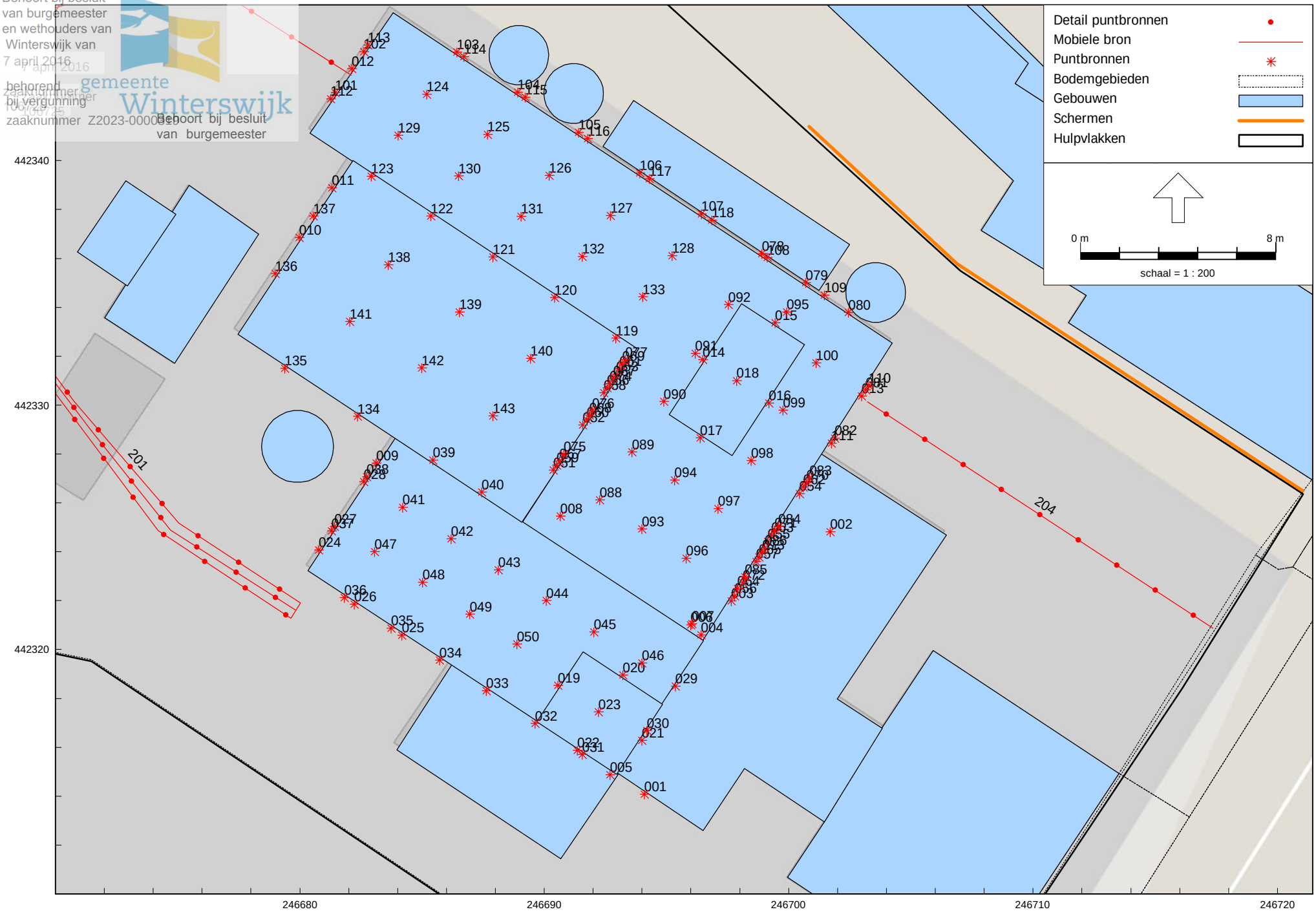

HMRI, industrie, [Coops Winterwijk juli 2023 - RBS LAr,LT juli 2023] , Geomilieu V2022.4 rev 1 Licentiehouder: DGMR

Behoort bij besluit
van burgemeester
en wethouders van
Winterswijk van
7 april 2016
behorend
bij vergunning
zaaknummer Z2023-0000
gemeente Winterswijk

Model: RBS LAr,LT juli 2023
Groep: (hoofdgroep)
Lijst van Puntbronnen, voor rekenmethode Industrielawaai - HMRI, industrie

Naam	Omschr.	X	Y	Maaiveld	Hoogte	Hdef.	Richt.	Hoek	Lwr 31	Lwr 63	Lwr 125	Lwr 250	Lwr 500	Lwr 1k	Lwr 2k	Lwr 4k	Lwr 8k	Lwr Totaal	Cb(D)	Cb(A)	Cb(N)	Tb(u)(D)
001	Gevelrooster ketelruimte	246694,09	442314,09	0,00	1,00	Relatief	0,00	360,00	33,20	42,70	49,30	52,20	50,60	53,30	50,60	50,10	35,30	59,14	0,00	--	--	12,0000
002	Splitunit	246701,70	442324,81	0,00	4,50	Relatief	0,00	360,00	55,00	61,00	62,00	63,00	63,00	62,00	60,00	56,00	50,00	70,10	0,00	--	--	12,0000
003	Explosierooster	246697,64	442321,98	0,00	8,00	Relatief	0,00	360,00	52,80	52,60	69,40	77,30	80,50	66,00	57,60	53,40	54,60	82,55	0,00	--	--	12,0000
004	Uitlaat stoomketel	246696,41	442320,60	0,00	20,00	Relatief	0,00	360,00	46,90	58,90	74,00	74,10	69,70	69,20	66,60	63,20	55,50	78,83	0,00	--	--	12,0000
005	Uitlaat stortput	246692,70	442314,88	0,00	24,60	Relatief	0,00	360,00	43,30	58,80	73,10	73,90	69,40	69,70	68,70	63,40	54,70	78,67	0,00	--	--	12,0000
006	Uitlaat perslijn 1	246696,00	442321,00	<-->	6,00	Relatief aan onderliggend item	0,00	360,00	50,70	68,70	78,10	80,00	72,90	72,50	69,20	64,90	55,40	83,45	0,00	--	--	12,0000
007	Uitlaat perslijn 2	246696,05	442321,05	<-->	6,00	Relatief aan onderliggend item	0,00	360,00	57,70	77,40	88,30	90,90	81,20	77,30	74,30	71,30	61,20	93,40	0,00	--	--	12,0000
008	Uitlaat hamermolen	246690,65	442325,46	0,00	22,50	Relatief	0,00	360,00	56,00	69,00	71,00	75,00	83,00	77,00	74,00	68,00	58,00	85,24	0,00	--	--	12,0000
009	Deurrooster grondstoffen	246683,11	442327,63	0,00	1,00	Relatief	0,00	360,00	40,90	46,60	56,60	58,00	60,00	62,30	63,70	57,20	47,10	68,30	0,00	--	--	12,0000
010	Deurrooster opslagruimte	246679,97	442336,86	0,00	1,00	Relatief	0,00	360,00	41,70	45,70	54,90	56,80	57,70	60,60	57,60	54,80	46,60	65,44	0,00	--	--	12,0000
011	Gesloten lamellen deur opslagruimte	246681,32	442338,90	0,00	3,00	Relatief	0,00	360,00	53,90	59,50	64,80	67,00	70,20	69,60	66,60	68,90	58,60	76,21	0,00	--	--	12,0000
012	Gesloten overheaddeur west laadstraat	246682,12	442343,76	0,00	3,00	Relatief	0,00	360,00	51,00	57,20	62,80	70,10	75,00	74,30	76,80	67,70	57,20	80,99	0,00	--	--	12,0000
013	Gesloten lamellendeur oost laadstraat	246702,98	442330,37	0,00	3,00	Relatief	0,00	360,00	54,60	61,80	70,40	73,70	76,60	80,90	81,40	82,30	67,80	87,15	0,00	--	--	12,0000
014	Gevel west dakopbouw silo gereed product	246696,47	442331,87	0,00	21,00	Relatief	0,00	360,00	45,20	57,20	65,90	69,10	74,20	73,10	66,60	65,80	58,20	78,35	0,00	--	--	12,0000
015	Gevel noord dakopbouw silo gereed product	246699,45	442333,37	0,00	20,90	Relatief	0,00	360,00	42,50	54,50	63,20	66,40	71,50	70,40	63,90	63,10	55,50	75,65	0,00	--	--	12,0000
016	Gevel oost dakopbouw silo gereed product	246699,20	442330,08	0,00	20,90	Relatief	0,00	360,00	45,20	57,20	65,90	69,10	74,20	73,10	66,60	65,80	58,20	78,35	0,00	--	--	12,0000
017	Gevel zuid dakopbouw silo gereed product	246696,38	442328,66	0,00	20,90	Relatief	0,00	360,00	42,50	54,50	63,20	66,40	71,50	70,40	63,90	63,10	55,50	75,65	0,00	--	--	12,0000
018	Dak dakopbouw silo gereed product	246697,87	442331,00	0,00	22,10	Relatief	0,00	360,00	34,20	44,20	50,90	53,10	51,20	43,10	32,60	30,80	27,20	57,09	0,00	--	--	12,0000
019	Gevel west dakopbouw silo grondstoffen	246690,56	442318,54	0,00	21,30	Relatief	0,00	360,00	46,00	49,80	61,60	59,80	63,40	67,00	68,40	70,70	61,90	74,76	0,00	--	--	12,0000
020	Gevel noord dakopbouw silo grondstoffen	246693,22	442318,95	0,00	21,30	Relatief	0,00	360,00	46,50	50,30	61,80	60,30	63,90	67,50	68,90	71,20	62,40	75,25	0,00	--	--	12,0000
021	Gevel oost dakopbouw silo grondstoffen	246693,99	442316,28	0,00	21,30	Relatief	0,00	360,00	46,00	49,80	61,30	59,80	63,40	67,00	68,40	70,70	61,90	74,75	0,00	--	--	12,0000
022	Gevel west dakopbouw silo grondstoffen	246691,36	442315,87	0,00	21,30	Relatief	0,00	360,00	46,50	50,30	61,80	60,30	63,90	67,50	68,90	71,20	62,40	75,25	0,00	--	--	12,0000
023	Dak dakopbouw silo grondstoffen	246692,22	442317,46	0,00	22,10	Relatief	0,00	360,00	38,00	39,80	49,30	46,80	43,40	40,00	37,40	38,70	33,90	52,92	0,00	--	--	12,0000
024	Geveluitlaat grondstoffen	246680,77	442324,06	0,00	2,00	Relatief	0,00	360,00	48,40	53,90	62,50	67,30	74,40	76,00	76,40	66,50	58,00	80,92	0,00	--	--	12,0000
025	Gevel zuid bgg silo grondstoffen	246684,17	442320,58	0,00	4,30	Relatief	0,00	360,00	44,50	52,40	62,70	57,70	58,30	59,70	59,40	50,60	40,50	67,21	0,00	--	--	12,0000
026	Gevel zuid bgg silo grondstoffen	246682,22	442321,86	0,00	4,30	Relatief	0,00	360,00	44,50	52,40	62,70	57,70	58,30	59,70	59,40	50,60	40,50	67,21	0,00	--	--	12,0000
027	Gevel west bgg silo grondstoffen	246681,41	442325,04	0,00	4,30	Relatief	0,00	360,00	44,10	52,00	62,30	57,30	57,90	59,30	59,00	50,20	40,10	66,81	0,00	--	--	12,0000
028	Gevel west bgg silo grondstoffen	246682,61	442326,86	0,00	4,30	Relatief	0,00	360,00	44,10	52,00	62,30	57,30	57,90	59,30	59,00	50,20	40,10	66,81	0,00	--	--	12,0000
029	Gevel oost v4 silo grondstoffen	246695,36	442318,51	0,00	18,70	Relatief	0,00	360,00	45,50	52,70	56,30	46,90	45,40	47,40	52,60	48,10	42,60	60,22	0,00	--	--	12,0000
030	Gevel oost v4 silo grondstoffen	246694,20	442316,70	0,00	18,70	Relatief	0,00	360,00	45,50	52,70	56,30	46,90	45,40	47,40	52,60	48,10	42,60	60,22	0,00	--	--	12,0000
031	Gevel zuid v4 silo grondstoffen	246691,55	442315,70	0,00	18,70	Relatief	0,00	360,00	44,50	51,70	55,30	45,90	44,40	46,40	51,60	47,10	41,60	59,22	0,00	--	--	12,0000
032	Gevel zuid v4 silo grondstoffen	246689,62	442316,98	0,00	18,70	Relatief	0,00	360,00	44,50	51,70	55,30	45,90	44,40	46,40	51,60	47,10	41,60	59,22	0,00	--	--	12,0000
033	Gevel zuid v4 silo grondstoffen	246687,63	442318,31	0,00	18,70	Relatief	0,00	360,00	44,50	51,70	55,30	45,90	44,40	46,40	51,60	47,10	41,60	59,22	0,00	--	--	12,0000
034	Gevel zuid v4 silo grondstoffen	246685,71	442319,57	0,00	18,70	Relatief	0,00	360,00	44,50	51,70	55,30	45,90	44,40	46,40	51,60	47,10	41,60	59,22	0,00	--	--	12,0000
035	Gevel zuid v4 silo grondstoffen	246683,74	442320,87	0,00	18,70	Relatief	0,00	360,00	44,50	51,70	55,30	45,90	44,40	46,40	51,60	47,10	41,60	59,22	0,00	--	--	12,0000
036	Gevel zuid v4 silo grondstoffen	246681,81	442322,13	0,00	18,70	Relatief	0,00	360,00	44,50	51,70	55,30	45,90	44,40	46,40	51,60	47,10	41,60	59,22	0,00	--	--	12,0000
037	Gevel west v4 silo grondstoffen	246681,29	442324,85	0,00	18,70	Relatief	0,00	360,00	49,50	55,70	64,30	61,90	67,40	69,40	69,60	72,10	62,60	76,63	0,00	--	--	12,0000
038	Gevel west v4 silo grondstoffen	246682,74	442327,06	0,00	18,70	Relatief	0,00	360,00	49,50	55,70	64,30	61,90	67,40	69,40	69,60	72,10	62,60	76,63	0,00	--	--	12,0000
039	Gevel noord v4 silo grondstoffen	246685,45	442327,74	0,00	18,70	Relatief	0,00	360,00	49,40	55,60	64,20	61,80	67,30	69,30	69,50	72,00	62,50	76,53	0,00	--	--	12,0000
040	Gevel noord v4 silo grondstoffen	246687,44	442326,44	0,00	18,70	Relatief	0,00	360,00	49,40	55,60	64,20	61,80	67,30	69,30	69,50	72,00	62,50	76,53	0,00	--	--	12,0000
041	Dak v4 silo grondstoffen	246684,21	442325,82	0,00	20,10	Relatief	0,00	360,00	36,70	40,90	47,50	44,10	42,60	37,60	33,80	35,30	29,80	51,13	0,00	--	--	12,0000
042	Dak v4 silo grondstoffen	246686,19	442324,54	0,00	20,10	Relatief	0,00	360,00	36,70	40,90	47,50	44,10	42,60	37,60	33,80	35,30	29,80	51,13	0,00	--	--	12,0000
043	Dak v4 silo grondstoffen	246688,12	442323,26	0,00	20,10	Relatief	0,00	360,00	36,70	40,90	47,50	44,10	42,60	37,60	33,80	35,30	29,80	51,13	0,00	--	--	12,0000
044	Dak v4 silo grondstoffen	246690,08	442322,00	0,00	20,10	Relatief	0,00	360,00	36,70	40,90	47,50	44,10	42,60	37,60	33,80	35,30	29,80	51,13	0,00	--	--	12,0000
045	Dak v4 silo grondstoffen	246692,04	442320,72	0,00	20,10	Relatief	0,00	360,00	36,70	40,90	47,50	44,10	42,60	37,60	33,80	35,30	29,80	51,13	0,00	--	--	12,0000
046	Dak v4 silo grondstoffen	246693,99	442319,44	0,00	20,10	Relatief	0,00	360,00	36,70	40,90	47,50	44,10	42,60	37,60	33,80	35,30	29,80	51,13	0,00	--	--	12,0000
047	Dak v4 silo grondstoffen	246683,06	442324,01	0,00	20,10	Relatief	0,00	360,00	36,70	40,90	47,50	44,10	42,60	37,60	33,80	35,30	29,80	51,13	0,00	--	--	12,0000
048	Dak v4 silo grondstoffen	246685,01	442322,76	0,00	20,10	Relatief	0,00	360,00	36,70	40,90	47,50	44,10	42,60	37,60	33,80	35,30	29,80	51,13	0,00	--	--	12,0000
049	Dak v4 silo grondstoffen	246686,94	442321,45	0,00	20,10	Relatief	0,00	360,00	36,70	40,90	47,50	44,10	42,60	37,60	33,80	35,30	29,80	51,13	0,00	--	--	12,0000
050	Dak v4 silo grondstoffen	246688,88	442320,22	0,00	20,10	Relatief	0,00	360,00	36,70	40,90	47,50	44,10	42,60	37,60	33,80	35,30	29,80	51,13	0,00	--	--	12,0000
051	Gevel west v1 productie	246690,38	442327,35	0,00	8,80	Relatief	0,00	360,00	55,30	60,40	74,90	72,00	70,50	72,30	70,90	68,30	58,40	79,83	0,00	--	--	12,0000
052	Gevel west v1 productie	246691,58	442329,19	0,00	8,80	Relatief	0,00	360,00	55,30	60,40	74,90	72,00	70,50	72,30	70,90	68,30	58,40	79,83	0,00	--	--	12,0000
053	Gevel west v1 productie	246692,94	442331,27	0,00	8,80	Relatief	0,00	360,00	55,30	60,40	74,90	72,00	70,50	72,30	70,90	68,30	58,40	79,83	0,00	--	--	12,0000
054	Gevel oost v1 productie	246700,44	442326,38	0,00	8,80	Relatief	0,00	360,00	51,30	57,40	66,90	57,00	48,50	50,30	53,90	44,30	38,40	68,16	0,00	--	--	12,0000
055	Gevel oost v1 productie	246699,14	442324,43	0,00	8,80	Relatief	0,00	360,00	51,30	57,40	66,90	57,00	48,50	50,30	53,90	44,30	38,40	68,16	0,00	--	--	12,0000
056	Gevel oost v1 productie	246697,78	442322,20	0,00	8,80	Relatief	0,00	360,00	51,30	57,40	66,90	57,00	48,50	50,30	53,90	44,30	38,40	68,16	0,00	--	--	12,0000
057	Lichtstrook gevel oost v1 productie	246698,67	442323,60	0,00	8,80	Relatief	0,00	360,00	52,30	60,40	71,90	69,00	64,50	62,30	57,90	60,30	54,40	74,94	0,00	--	--	12,0000
058	Lichtstrook gevel west v1 productie	246692,43	442330,50	0,00	8,80	Relatief	0,00	360,00	52,30	60,40	71,90	69,00	64,50	62,30	57,90	60,30	54,40	74,94	0,00	--	--	12,0000
059	Gevel west v2 productie	246690,51	442327,53	0,00	12,00	Relatief	0,00	360,00	46,30	56,60	65,10	68,30	66,10	66,20	59,50	56,90	48,30	73,05	0,00	--	--	12,0000
060	Gevel west v2 productie	246691,75	442329,40	0,00	12,00	Relatief	0,00	360,00	46,30	56,60	65,10	68,30	66,10	66,20	59,50	56,90	48,30	73,05	0,00	--	--	12,0000
061	Gevel west v2 productie	246693,08	442331,49	0,00	12,00	Relatief	0,00	360,00	46,30	56,60	65,10	68,30	66,10	66,20	59,50	56,90	48,30	73,05	0,00	--	--	12,0000
062	Gevel oost v2 productie	246700,61	442326,64	0,00	12,00	Relatief	0,00	360,00	42,30	53,60	57,10	53,30	44,10	44,20	42,50	32,90	28,30	60,19	0,00	--	--	12,0000

Behoort bij besluit van burgemeester en wethouders van Winterswijk van 7 april 2023, zaaknummer Z2023-0000025 behorend bij vergunning

RBS LAr,LT juli 2023
(hoofdgroep)
Lijst van puntbronnen, inclusief rekenmethode Industrielawaai - HMRI, industrie

Naam	Tb(u)(A)	Tb(u)(N)	Type	GeenRefl.	GeenDemping	Red 31	Red 63	Red 125	Red 250	Red 500	Red 1k	Red 2k	Red 4k	Red 8k	Groep
001	--	--	Normale puntbron	Ja	Nee	0,00	0,00	0,00	0,00	0,00	0,00	0,00	0,00	0,00	--
002	--	--	Normale puntbron	Nee	Nee	0,00	0,00	0,00	0,00	0,00	0,00	0,00	0,00	0,00	--
003	--	--	Normale puntbron	Ja	Nee	-0,70	-0,70	-0,70	-0,70	-0,70	-0,70	-0,70	-0,70	-0,70	--
004	--	--	Normale puntbron	Nee	Nee	0,00	0,00	0,00	0,00	0,00	0,00	0,00	0,00	0,00	--
005	--	--	Normale puntbron	Nee	Nee	0,00	0,00	0,00	0,00	0,00	0,00	0,00	0,00	0,00	--
006	--	--	Normale puntbron	Nee	Nee	0,00	0,00	0,00	0,00	0,00	0,00	0,00	0,00	0,00	--
007	--	--	Normale puntbron	Nee	Nee	0,00	0,00	0,00	0,00	0,00	0,00	0,00	0,00	0,00	--
008	--	--	Normale puntbron	Nee	Nee	0,00	0,00	0,00	0,00	0,00	0,00	0,00	0,00	0,00	--
009	--	--	Normale puntbron	Ja	Nee	0,00	0,00	0,00	0,00	0,00	0,00	0,00	0,00	0,00	--
010	--	--	Normale puntbron	Ja	Nee	0,00	0,00	0,00	0,00	0,00	0,00	0,00	0,00	0,00	--
011	--	--	Normale puntbron	Ja	Nee	0,00	0,00	0,00	0,00	0,00	0,00	0,00	0,00	0,00	--
012	--	--	Normale puntbron	Ja	Nee	0,00	0,00	0,00	0,00	0,00	0,00	0,00	0,00	0,00	--
013	--	--	Normale puntbron	Ja	Nee	0,00	0,00	0,00	0,00	0,00	0,00	0,00	0,00	0,00	--
014	--	--	Normale puntbron	Ja	Nee	0,00	0,00	0,00	0,00	0,00	0,00	0,00	0,00	0,00	--
015	--	--	Normale puntbron	Ja	Nee	0,00	0,00	0,00	0,00	0,00	0,00	0,00	0,00	0,00	--
016	--	--	Normale puntbron	Ja	Nee	0,00	0,00	0,00	0,00	0,00	0,00	0,00	0,00	0,00	--
017	--	--	Normale puntbron	Ja	Nee	0,00	0,00	0,00	0,00	0,00	0,00	0,00	0,00	0,00	--
018	--	--	Normale puntbron	Nee	Nee	0,00	0,00	0,00	0,00	0,00	0,00	0,00	0,00	0,00	--
019	--	--	Normale puntbron	Ja	Nee	0,00	0,00	0,00	0,00	0,00	0,00	0,00	0,00	0,00	--
020	--	--	Normale puntbron	Ja	Nee	0,00	0,00	0,00	0,00	0,00	0,00	0,00	0,00	0,00	--
021	--	--	Normale puntbron	Ja	Nee	0,00	0,00	0,00	0,00	0,00	0,00	0,00	0,00	0,00	--
022	--	--	Normale puntbron	Ja	Nee	0,00	0,00	0,00	0,00	0,00	0,00	0,00	0,00	0,00	--
023	--	--	Normale puntbron	Nee	Nee	0,00	0,00	0,00	0,00	0,00	0,00	0,00	0,00	0,00	--
024	--	--	Normale puntbron	Ja	Nee	0,00	0,00	0,00	0,00	0,00	0,00	0,00	0,00	0,00	--
025	--	--	Normale puntbron	Ja	Nee	0,00	0,00	0,00	0,00	0,00	0,00	0,00	0,00	0,00	--
026	--	--	Normale puntbron	Ja	Nee	0,00	0,00	0,00	0,00	0,00	0,00	0,00	0,00	0,00	--
027	--	--	Normale puntbron	Ja	Nee	0,00	0,00	0,00	0,00	0,00	0,00	0,00	0,00	0,00	--
028	--	--	Normale puntbron	Ja	Nee	0,00	0,00	0,00	0,00	0,00	0,00	0,00	0,00	0,00	--
029	--	--	Normale puntbron	Ja	Nee	0,00	0,00	0,00	0,00	0,00	0,00	0,00	0,00	0,00	--
030	--	--	Normale puntbron	Ja	Nee	0,00	0,00	0,00	0,00	0,00	0,00	0,00	0,00	0,00	--
031	--	--	Normale puntbron	Ja	Nee	0,00	0,00	0,00	0,00	0,00	0,00	0,00	0,00	0,00	--
032	--	--	Normale puntbron	Ja	Nee	0,00	0,00	0,00	0,00	0,00	0,00	0,00	0,00	0,00	--
033	--	--	Normale puntbron	Ja	Nee	0,00	0,00	0,00	0,00	0,00	0,00	0,00	0,00	0,00	--
034	--	--	Normale puntbron	Ja	Nee	0,00	0,00	0,00	0,00	0,00	0,00	0,00	0,00	0,00	--
035	--	--	Normale puntbron	Ja	Nee	0,00	0,00	0,00	0,00	0,00	0,00	0,00	0,00	0,00	--
036	--	--	Normale puntbron	Ja	Nee	0,00	0,00	0,00	0,00	0,00	0,00	0,00	0,00	0,00	--
037	--	--	Normale puntbron	Ja	Nee	0,00	0,00	0,00	0,00	0,00	0,00	0,00	0,00	0,00	--
038	--	--	Normale puntbron	Ja	Nee	0,00	0,00	0,00	0,00	0,00	0,00	0,00	0,00	0,00	--
039	--	--	Normale puntbron	Ja	Nee	0,00	0,00	0,00	0,00	0,00	0,00	0,00	0,00	0,00	--
040	--	--	Normale puntbron	Ja	Nee	0,00	0,00	0,00	0,00	0,00	0,00	0,00	0,00	0,00	--
041	--	--	Normale puntbron	Nee	Nee	0,00	0,00	0,00	0,00	0,00	0,00	0,00	0,00	0,00	--
042	--	--	Normale puntbron	Nee	Nee	0,00	0,00	0,00	0,00	0,00	0,00	0,00	0,00	0,00	--
043	--	--	Normale puntbron	Nee	Nee	0,00	0,00	0,00	0,00	0,00	0,00	0,00	0,00	0,00	--
044	--	--	Normale puntbron	Nee	Nee	0,00	0,00	0,00	0,00	0,00	0,00	0,00	0,00	0,00	--
045	--	--	Normale puntbron	Nee	Nee	0,00	0,00	0,00	0,00	0,00	0,00	0,00	0,00	0,00	--
046	--	--	Normale puntbron	Nee	Nee	0,00	0,00	0,00	0,00	0,00	0,00	0,00	0,00	0,00	--
047	--	--	Normale puntbron	Nee	Nee	0,00	0,00	0,00	0,00	0,00	0,00	0,00	0,00	0,00	--
048	--	--	Normale puntbron	Nee	Nee	0,00	0,00	0,00	0,00	0,00	0,00	0,00	0,00	0,00	--
049	--	--	Normale puntbron	Nee	Nee	0,00	0,00	0,00	0,00	0,00	0,00	0,00	0,00	0,00	--
050	--	--	Normale puntbron	Nee	Nee	0,00	0,00	0,00	0,00	0,00	0,00	0,00	0,00	0,00	--
051	--	--	Normale puntbron	Ja	Nee	0,00	0,00	0,00	0,00	0,00	0,00	0,00	0,00	0,00	--
052	--	--	Normale puntbron	Ja	Nee	0,00	0,00	0,00	0,00	0,00	0,00	0,00	0,00	0,00	--
053	--	--	Normale puntbron	Ja	Nee	0,00	0,00	0,00	0,00	0,00	0,00	0,00	0,00	0,00	--
054	--	--	Normale puntbron	Ja	Nee	0,00	0,00	0,00	0,00	0,00	0,00	0,00	0,00	0,00	--
055	--	--	Normale puntbron	Ja	Nee	0,00	0,00	0,00	0,00	0,00	0,00	0,00	0,00	0,00	--
056	--	--	Normale puntbron	Ja	Nee	0,00	0,00	0,00	0,00	0,00	0,00	0,00	0,00	0,00	--
057	--	--	Normale puntbron	Ja	Nee	0,00	0,00	0,00	0,00	0,00	0,00	0,00	0,00	0,00	--
058	--	--	Normale puntbron	Ja	Nee	0,00	0,00	0,00	0,00	0,00	0,00	0,00	0,00	0,00	--
059	--	--	Normale puntbron	Ja	Nee	0,00	0,00	0,00	0,00	0,00	0,00	0,00	0,00	0,00	--
060	--	--	Normale puntbron	Ja	Nee	0,00	0,00	0,00	0,00	0,00	0,00	0,00	0,00	0,00	--
061	--	--	Normale puntbron	Ja	Nee	0,00	0,00	0,00	0,00	0,00	0,00	0,00	0,00	0,00	--
062	--	--	Normale puntbron	Ja	Nee	0,00	0,00	0,00	0,00	0,00	0,00	0,00	0,00	0,00	--

Behoort bij besluit
van burgemeester
en wethouders van
Winterswijk van
7 april 2016
behorend
bij vergunning
zaaknummer Z2023-0000819
Behoort bij besluit
van burgemeester

Model: RBS LAr,LT juli 2023
Groep: (hoofdgroep)
Lijst van Puntbronnen, voor rekenmethode Industrielawaai - HMRI, industrie

Naam	Omschr.	X	Y	Maaiveld	Hoogte	Hdef.	Richt.	Hoek	Lwr 31	Lwr 63	Lwr 125	Lwr 250	Lwr 500	Lwr 1k	Lwr 2k	Lwr 4k	Lwr 8k	Lwr Totaal	Cb(D)	Cb(A)	Cb(N)	Tb(u)(D)
063	Gevel oost v2 productie	246699,30	442324,68	0,00	12,00	Relatief	0,00	360,00	42,30	53,60	57,10	53,30	44,10	44,20	42,50	32,90	28,30	60,19	0,00	--	--	12,0000
064	Gevel oost v2 productie	246697,91	442322,50	0,00	12,00	Relatief	0,00	360,00	42,30	53,60	57,10	53,30	44,10	44,20	42,50	32,90	28,30	60,19	0,00	--	--	12,0000
065	Lichtstrook gevel oost v2 productie	246698,79	442323,79	0,00	12,00	Relatief	0,00	360,00	43,30	56,60	62,10	65,30	60,10	56,20	46,50	48,90	44,30	68,50	0,00	--	--	12,0000
066	Lichtstrook gevel west v2 productie	246692,57	442330,70	0,00	12,00	Relatief	0,00	360,00	43,30	56,60	62,10	65,30	60,10	56,20	46,50	48,90	44,30	68,50	0,00	--	--	12,0000
067	Gevel west v3 productie	246690,63	442327,71	0,00	15,10	Relatief	0,00	360,00	48,20	58,20	67,20	69,40	68,00	69,60	62,40	58,80	46,70	75,14	0,00	--	--	12,0000
068	Gevel west v3 productie	246691,84	442329,59	0,00	15,10	Relatief	0,00	360,00	48,20	58,20	67,20	69,40	68,00	69,60	62,40	58,80	46,70	75,14	0,00	--	--	12,0000
069	Gevel west v3 productie	246693,21	442331,68	0,00	15,10	Relatief	0,00	360,00	48,20	58,20	67,20	69,40	68,00	69,60	62,40	58,80	46,70	75,14	0,00	--	--	12,0000
070	Gevel oost v3 productie	246700,73	442326,83	0,00	15,10	Relatief	0,00	360,00	44,20	55,20	59,20	54,40	46,00	47,60	45,40	34,80	26,70	62,04	0,00	--	--	12,0000
071	Gevel oost v3 productie	246699,43	442324,88	0,00	15,10	Relatief	0,00	360,00	44,20	55,20	59,20	54,40	46,00	47,60	45,40	34,80	26,70	62,04	0,00	--	--	12,0000
072	Gevel oost v3 productie	246698,12	442322,73	0,00	15,10	Relatief	0,00	360,00	44,20	55,20	59,20	54,40	46,00	47,60	45,40	34,80	26,70	62,04	0,00	--	--	12,0000
073	Lichtstrook gevel oost v3 productie	246698,92	442323,98	0,00	15,10	Relatief	0,00	360,00	45,00	58,00	64,00	66,20	61,80	59,40	49,20	50,60	42,50	69,98	0,00	--	--	12,0000
074	Lichtstrook gevel west v3 productie	246692,68	442330,88	0,00	15,10	Relatief	0,00	360,00	45,00	58,00	64,00	66,20	61,80	59,40	49,20	50,60	42,50	69,98	0,00	--	--	12,0000
075	Gevel west v4 productie	246690,79	442327,99	0,00	17,90	Relatief	0,00	360,00	50,00	60,20	67,40	66,60	69,90	72,10	66,60	65,40	58,10	76,62	0,00	--	--	12,0000
076	Gevel west v4 productie	246691,97	442329,78	0,00	17,90	Relatief	0,00	360,00	50,00	60,20	67,40	66,60	69,90	72,10	66,60	65,40	58,10	76,62	0,00	--	--	12,0000
077	Gevel west v4 productie	246693,32	442331,86	0,00	17,90	Relatief	0,00	360,00	50,00	60,20	67,40	66,60	69,90	72,10	66,60	65,40	58,10	76,62	0,00	--	--	12,0000
078	Gevel noord v4 productie	246698,90	442336,19	0,00	17,90	Relatief	0,00	360,00	46,50	57,70	59,90	52,10	48,40	50,60	50,10	41,90	38,60	63,18	0,00	--	--	12,0000
079	Gevel noord v4 productie	246700,70	442335,00	0,00	17,90	Relatief	0,00	360,00	46,50	57,70	59,90	52,10	48,40	50,60	50,10	41,90	38,60	63,18	0,00	--	--	12,0000
080	Gevel noord v4 productie	246702,44	442333,78	0,00	17,90	Relatief	0,00	360,00	46,50	57,70	59,90	52,10	48,40	50,60	50,10	41,90	38,60	63,18	0,00	--	--	12,0000
081	Gevel oost v4 productie	246703,15	442330,63	0,00	17,90	Relatief	0,00	360,00	46,30	57,50	59,70	51,90	48,20	50,40	49,90	41,70	38,40	62,98	0,00	--	--	12,0000
082	Gevel oost v4 productie	246701,88	442328,65	0,00	17,90	Relatief	0,00	360,00	46,30	57,50	59,70	51,90	48,20	50,40	49,90	41,70	38,40	62,98	0,00	--	--	12,0000
083	Gevel oost v4 productie	246700,85	442327,03	0,00	17,90	Relatief	0,00	360,00	46,30	57,50	59,70	51,90	48,20	50,40	49,90	41,70	38,40	62,98	0,00	--	--	12,0000
084	Gevel oost v4 productie	246699,59	442325,04	0,00	17,90	Relatief	0,00	360,00	46,30	57,50	59,70	51,90	48,20	50,40	49,90	41,70	38,40	62,98	0,00	--	--	12,0000
085	Gevel oost v4 productie	246698,21	442322,97	0,00	17,90	Relatief	0,00	360,00	46,30	57,50	59,70	51,90	48,20	50,40	49,90	41,70	38,40	62,98	0,00	--	--	12,0000
086	Lichtstrook gevel oost v4 productie	246699,02	442324,15	0,00	17,90	Relatief	0,00	360,00	47,00	60,20	64,40	63,60	63,90	62,10	53,60	57,40	54,10	70,51	0,00	--	--	12,0000
087	Lichtstrook gevel west v4 productie	246692,82	442331,09	0,00	17,90	Relatief	0,00	360,00	47,00	60,20	64,40	63,60	63,90	62,10	53,60	57,40	54,10	70,51	0,00	--	--	12,0000
088	Dak productie	246692,27	442326,11	0,00	19,10	Relatief	0,00	360,00	39,60	47,80	53,00	51,20	47,50	42,70	33,20	31,00	27,70	56,81	0,00	--	--	12,0000
089	Dak productie	246693,58	442328,09	0,00	19,10	Relatief	0,00	360,00	39,60	47,80	53,00	51,20	47,50	42,70	33,20	31,00	27,70	56,81	0,00	--	--	12,0000
090	Dak productie	246694,90	442330,14	0,00	19,10	Relatief	0,00	360,00	39,60	47,80	53,00	51,20	47,50	42,70	33,20	31,00	27,70	56,81	0,00	--	--	12,0000
091	Dak productie	246696,19	442332,12	0,00	19,10	Relatief	0,00	360,00	39,60	47,80	53,00	51,20	47,50	42,70	33,20	31,00	27,70	56,81	0,00	--	--	12,0000
092	Dak productie	246697,53	442334,12	0,00	19,10	Relatief	0,00	360,00	39,60	47,80	53,00	51,20	47,50	42,70	33,20	31,00	27,70	56,81	0,00	--	--	12,0000
093	Dak productie	246693,99	442324,94	0,00	19,10	Relatief	0,00	360,00	39,60	47,80	53,00	51,20	47,50	42,70	33,20	31,00	27,70	56,81	0,00	--	--	12,0000
094	Dak productie	246695,34	442326,94	0,00	19,10	Relatief	0,00	360,00	39,60	47,80	53,00	51,20	47,50	42,70	33,20	31,00	27,70	56,81	0,00	--	--	12,0000
095	Dak productie	246699,91	442333,82	0,00	19,10	Relatief	0,00	360,00	39,60	47,80	53,00	51,20	47,50	42,70	33,20	31,00	27,70	56,81	0,00	--	--	12,0000
096	Dak productie	246695,80	442323,73	0,00	19,10	Relatief	0,00	360,00	39,60	47,80	53,00	51,20	47,50	42,70	33,20	31,00	27,70	56,81	0,00	--	--	12,0000
097	Dak productie	246697,12	442325,76	0,00	19,10	Relatief	0,00	360,00	39,60	47,80	53,00	51,20	47,50	42,70	33,20	31,00	27,70	56,81	0,00	--	--	12,0000
098	Dak productie	246698,46	442327,73	0,00	19,10	Relatief	0,00	360,00	39,60	47,80	53,00	51,20	47,50	42,70	33,20	31,00	27,70	56,81	0,00	--	--	12,0000
099	Dak productie	246699,78	442329,79	0,00	19,10	Relatief	0,00	360,00	39,60	47,80	53,00	51,20	47,50	42,70	33,20	31,00	27,70	56,81	0,00	--	--	12,0000
100	Dak productie	246701,12	442331,73	0,00	19,10	Relatief	0,00	360,00	39,60	47,80	53,00	51,20	47,50	42,70	33,20	31,00	27,70	56,81	0,00	--	--	12,0000
101	Gevel west bgg laadstraat	246681,44	442342,77	0,00	4,30	Relatief	0,00	360,00	51,20	55,40	63,00	64,30	68,20	68,50	68,00	69,90	60,40	75,57	0,00	--	--	12,0000
102	Gevel west bgg laadstraat	246682,61	442344,46	0,00	4,30	Relatief	0,00	360,00	51,20	55,40	63,00	64,30	68,20	68,50	68,00	69,90	60,40	75,57	0,00	--	--	12,0000
103	Gevel noord bgg laadstraat	246686,42	442344,45	0,00	4,30	Relatief	0,00	360,00	54,20	58,40	66,00	67,30	71,20	71,50	71,00	72,90	63,40	78,57	0,00	--	--	12,0000
104	Gevel noord bgg laadstraat	246688,91	442342,80	0,00	4,30	Relatief	0,00	360,00	54,20	58,40	66,00	67,30	71,20	71,50	71,00	72,90	63,40	78,57	0,00	--	--	12,0000
105	Gevel noord bgg laadstraat	246691,40	442341,16	0,00	4,30	Relatief	0,00	360,00	54,20	58,40	66,00	67,30	71,20	71,50	71,00	72,90	63,40	78,57	0,00	--	--	12,0000
106	Gevel noord bgg laadstraat	246693,90	442339,50	0,00	4,30	Relatief	0,00	360,00	54,20	58,40	66,00	67,30	71,20	71,50	71,00	72,90	63,40	78,57	0,00	--	--	12,0000
107	Gevel noord bgg laadstraat	246696,44	442337,82	0,00	4,30	Relatief	0,00	360,00	54,20	58,40	66,00	67,30	71,20	71,50	71,00	72,90	63,40	78,57	0,00	--	--	12,0000
108	Gevel noord bgg laadstraat	246699,12	442336,05	0,00	4,30	Relatief	0,00	360,00	54,20	58,40	66,00	67,30	71,20	71,50	71,00	72,90	63,40	78,57	0,00	--	--	12,0000
109	Gevel noord bgg laadstraat	246701,46	442334,50	0,00	4,30	Relatief	0,00	360,00	54,20	58,40	66,00	67,30	71,20	71,50	71,00	72,90	63,40	78,57	0,00	--	--	12,0000
110	Gevel oost bgg laadstraat	246703,27	442330,81	0,00	4,30	Relatief	0,00	360,00	51,20	55,40	63,00	64,30	68,20	68,50	68,00	69,90	60,40	75,57	0,00	--	--	12,0000
111	Gevel oost bgg laadstraat	246701,75	442328,44	0,00	4,30	Relatief	0,00	360,00	51,20	55,40	63,00	64,30	68,20	68,50	68,00	69,90	60,40	75,57	0,00	--	--	12,0000
112	Gevel west v4 silodek gereed product	246681,27	442342,52	0,00	17,90	Relatief	0,00	360,00	45,90	54,30	63,70	62,40	66,00	66,30	64,00	65,30	58,50	72,84	0,00	--	--	12,0000
113	Gevel west v4 silodek gereed product	246682,79	442344,73	0,00	17,90	Relatief	0,00	360,00	45,90	54,30	63,70	62,40	66,00	66,30	64,00	65,30	58,50	72,84	0,00	--	--	12,0000
114	Gevel noord v4 silodek gereed product	246686,72	442344,25	0,00	17,90	Relatief	0,00	360,00	47,10	55,50	64,90	63,60	67,20	67,50	65,20	66,50	59,70	74,04	0,00	--	--	12,0000
115	Gevel noord v4 silodek gereed product	246689,22	442342,60	0,00	17,90	Relatief	0,00	360,00	47,10	55,50	64,90	63,60	67,20	67,50	65,20	66,50	59,70	74,04	0,00	--	--	12,0000
116	Gevel noord v4 silodek gereed product	246691,77	442340,91	0,00	17,90	Relatief	0,00	360,00	47,10	55,50	64,90	63,60	67,20	67,50	65,20	66,50	59,70	74,04	0,00	--	--	12,0000
117	Gevel noord v4 silodek gereed product	246694,30	442339,26	0,00	17,90	Relatief	0,00	360,00	47,10	55,50	64,90	63,60	67,20	67,50	65,20	66,50	59,70	74,04	0,00	--	--	12,0000
118	Gevel noord v4 silodek gereed product	246696,85	442337,56	0,00	17,90	Relatief	0,00	360,00	47,10	55,50	64,90	63,60	67,20	67,50	65,20	66,50	59,70	74,04	0,00	--	--	12,0000
119	Gevel zuid v4 silodek gereedproduct	246692,93	442332,73	0,00	17,90	Relatief	0,00	360,00	47,10	55,50	64,90	63,60	67,20	67,50	65,20	66,50	59,70	74,04	0,00	--	--	12,0000
120	Gevel zuid v4 silodek gereedproduct	246690,42	442334,40	0,00	17,90	Relatief	0,00	360,00	47,10	55,50	64,90	63,60	67,20	67,50	65,20	66,50	59,70	74,04	0,00	--	--	12,0000
121	Gevel zuid v4 silodek gereedproduct	246687,90	442336,06	0,00	17,90	Relatief	0,00	360,00	47,10	55,50	64,90	63,60	67,20	67,50	65,20	66,50	59,70	74,04	0,00	--	--	12,0000
122	Gevel zuid v4 silodek gereedproduct	246685,36	442337,74	0,00	17,90	Relatief	0,00	360,00	47,10	55,50	64,90	63,60	67,20	67,50	65,20	66,50	59,70	74,04	0,00	--	--	12,0000
123	Gevel zuid v4 silodek gereedproduct	246682,91	442339,36	0,00	17,90	Relatief	0,00	360,00	47,10	55,50	64,90	63,60	67,20	67,50	65,20	66,50	59,70	74,04	0,00	--	--	12,0000
124	Dak V4 silodek gereedproduct	246685,19	442342,72	0,00	19,10	Relatief	0,00	360,00	39,50	45,90	53,30	51,00	47,60	40,90	34,60	34,90	32,10	56,67	0,00	--	--	12,0000

Behoort bij besluit van burgemeester en wethouders van Winterswijk van 7 april 2017
behorend bij vergunning
zaaknummer Z2023-0000025

RBS LAr,LT juli 2023
Groep: (hoofdgroep)
Lijst van Puntbronnen, Koop Veldhuisweg Industrielaawai - HMRI, industrie

Naam	Tb(u)(A)	Tb(u)(N)	Type	GeenRefl.	GeenDemping	Red 31	Red 63	Red 125	Red 250	Red 500	Red 1k	Red 2k	Red 4k	Red 8k	Groep
063	--	--	Normale puntbron	Ja	Nee	0,00	0,00	0,00	0,00	0,00	0,00	0,00	0,00	0,00	--
064	--	--	Normale puntbron	Ja	Nee	0,00	0,00	0,00	0,00	0,00	0,00	0,00	0,00	0,00	--
065	--	--	Normale puntbron	Ja	Nee	0,00	0,00	0,00	0,00	0,00	0,00	0,00	0,00	0,00	--
066	--	--	Normale puntbron	Ja	Nee	0,00	0,00	0,00	0,00	0,00	0,00	0,00	0,00	0,00	--
067	--	--	Normale puntbron	Ja	Nee	0,00	0,00	0,00	0,00	0,00	0,00	0,00	0,00	0,00	--
068	--	--	Normale puntbron	Ja	Nee	0,00	0,00	0,00	0,00	0,00	0,00	0,00	0,00	0,00	--
069	--	--	Normale puntbron	Ja	Nee	0,00	0,00	0,00	0,00	0,00	0,00	0,00	0,00	0,00	--
070	--	--	Normale puntbron	Ja	Nee	0,00	0,00	0,00	0,00	0,00	0,00	0,00	0,00	0,00	--
071	--	--	Normale puntbron	Ja	Nee	0,00	0,00	0,00	0,00	0,00	0,00	0,00	0,00	0,00	--
072	--	--	Normale puntbron	Ja	Nee	0,00	0,00	0,00	0,00	0,00	0,00	0,00	0,00	0,00	--
073	--	--	Normale puntbron	Ja	Nee	0,00	0,00	0,00	0,00	0,00	0,00	0,00	0,00	0,00	--
074	--	--	Normale puntbron	Ja	Nee	0,00	0,00	0,00	0,00	0,00	0,00	0,00	0,00	0,00	--
075	--	--	Normale puntbron	Ja	Nee	0,00	0,00	0,00	0,00	0,00	0,00	0,00	0,00	0,00	--
076	--	--	Normale puntbron	Ja	Nee	0,00	0,00	0,00	0,00	0,00	0,00	0,00	0,00	0,00	--
077	--	--	Normale puntbron	Ja	Nee	0,00	0,00	0,00	0,00	0,00	0,00	0,00	0,00	0,00	--
078	--	--	Normale puntbron	Ja	Nee	0,00	0,00	0,00	0,00	0,00	0,00	0,00	0,00	0,00	--
079	--	--	Normale puntbron	Ja	Nee	0,00	0,00	0,00	0,00	0,00	0,00	0,00	0,00	0,00	--
080	--	--	Normale puntbron	Ja	Nee	0,00	0,00	0,00	0,00	0,00	0,00	0,00	0,00	0,00	--
081	--	--	Normale puntbron	Ja	Nee	0,00	0,00	0,00	0,00	0,00	0,00	0,00	0,00	0,00	--
082	--	--	Normale puntbron	Ja	Nee	0,00	0,00	0,00	0,00	0,00	0,00	0,00	0,00	0,00	--
083	--	--	Normale puntbron	Ja	Nee	0,00	0,00	0,00	0,00	0,00	0,00	0,00	0,00	0,00	--
084	--	--	Normale puntbron	Ja	Nee	0,00	0,00	0,00	0,00	0,00	0,00	0,00	0,00	0,00	--
085	--	--	Normale puntbron	Ja	Nee	0,00	0,00	0,00	0,00	0,00	0,00	0,00	0,00	0,00	--
086	--	--	Normale puntbron	Ja	Nee	0,00	0,00	0,00	0,00	0,00	0,00	0,00	0,00	0,00	--
087	--	--	Normale puntbron	Ja	Nee	0,00	0,00	0,00	0,00	0,00	0,00	0,00	0,00	0,00	--
088	--	--	Normale puntbron	Nee	Nee	0,00	0,00	0,00	0,00	0,00	0,00	0,00	0,00	0,00	--
089	--	--	Normale puntbron	Nee	Nee	0,00	0,00	0,00	0,00	0,00	0,00	0,00	0,00	0,00	--
090	--	--	Normale puntbron	Nee	Nee	0,00	0,00	0,00	0,00	0,00	0,00	0,00	0,00	0,00	--
091	--	--	Normale puntbron	Nee	Nee	0,00	0,00	0,00	0,00	0,00	0,00	0,00	0,00	0,00	--
092	--	--	Normale puntbron	Nee	Nee	0,00	0,00	0,00	0,00	0,00	0,00	0,00	0,00	0,00	--
093	--	--	Normale puntbron	Nee	Nee	0,00	0,00	0,00	0,00	0,00	0,00	0,00	0,00	0,00	--
094	--	--	Normale puntbron	Nee	Nee	0,00	0,00	0,00	0,00	0,00	0,00	0,00	0,00	0,00	--
095	--	--	Normale puntbron	Nee	Nee	0,00	0,00	0,00	0,00	0,00	0,00	0,00	0,00	0,00	--
096	--	--	Normale puntbron	Nee	Nee	0,00	0,00	0,00	0,00	0,00	0,00	0,00	0,00	0,00	--
097	--	--	Normale puntbron	Nee	Nee	0,00	0,00	0,00	0,00	0,00	0,00	0,00	0,00	0,00	--
098	--	--	Normale puntbron	Nee	Nee	0,00	0,00	0,00	0,00	0,00	0,00	0,00	0,00	0,00	--
099	--	--	Normale puntbron	Nee	Nee	0,00	0,00	0,00	0,00	0,00	0,00	0,00	0,00	0,00	--
100	--	--	Normale puntbron	Nee	Nee	0,00	0,00	0,00	0,00	0,00	0,00	0,00	0,00	0,00	--
101	--	--	Normale puntbron	Ja	Nee	0,00	0,00	0,00	0,00	0,00	0,00	0,00	0,00	0,00	--
102	--	--	Normale puntbron	Ja	Nee	0,00	0,00	0,00	0,00	0,00	0,00	0,00	0,00	0,00	--
103	--	--	Normale puntbron	Ja	Nee	0,00	0,00	0,00	0,00	0,00	0,00	0,00	0,00	0,00	--
104	--	--	Normale puntbron	Ja	Nee	0,00	0,00	0,00	0,00	0,00	0,00	0,00	0,00	0,00	--
105	--	--	Normale puntbron	Ja	Nee	0,00	0,00	0,00	0,00	0,00	0,00	0,00	0,00	0,00	--
106	--	--	Normale puntbron	Ja	Nee	0,00	0,00	0,00	0,00	0,00	0,00	0,00	0,00	0,00	--
107	--	--	Normale puntbron	Ja	Nee	0,00	0,00	0,00	0,00	0,00	0,00	0,00	0,00	0,00	--
108	--	--	Normale puntbron	Ja	Nee	0,00	0,00	0,00	0,00	0,00	0,00	0,00	0,00	0,00	--
109	--	--	Normale puntbron	Ja	Nee	0,00	0,00	0,00	0,00	0,00	0,00	0,00	0,00	0,00	--
110	--	--	Normale puntbron	Ja	Nee	0,00	0,00	0,00	0,00	0,00	0,00	0,00	0,00	0,00	--
111	--	--	Normale puntbron	Ja	Nee	0,00	0,00	0,00	0,00	0,00	0,00	0,00	0,00	0,00	--
112	--	--	Normale puntbron	Ja	Nee	0,00	0,00	0,00	0,00	0,00	0,00	0,00	0,00	0,00	--
113	--	--	Normale puntbron	Ja	Nee	0,00	0,00	0,00	0,00	0,00	0,00	0,00	0,00	0,00	--
114	--	--	Normale puntbron	Ja	Nee	0,00	0,00	0,00	0,00	0,00	0,00	0,00	0,00	0,00	--
115	--	--	Normale puntbron	Ja	Nee	0,00	0,00	0,00	0,00	0,00	0,00	0,00	0,00	0,00	--
116	--	--	Normale puntbron	Ja	Nee	0,00	0,00	0,00	0,00	0,00	0,00	0,00	0,00	0,00	--
117	--	--	Normale puntbron	Ja	Nee	0,00	0,00	0,00	0,00	0,00	0,00	0,00	0,00	0,00	--
118	--	--	Normale puntbron	Ja	Nee	0,00	0,00	0,00	0,00	0,00	0,00	0,00	0,00	0,00	--
119	--	--	Normale puntbron	Ja	Nee	0,00	0,00	0,00	0,00	0,00	0,00	0,00	0,00	0,00	--
120	--	--	Normale puntbron	Ja	Nee	0,00	0,00	0,00	0,00	0,00	0,00	0,00	0,00	0,00	--
121	--	--	Normale puntbron	Ja	Nee	0,00	0,00	0,00	0,00	0,00	0,00	0,00	0,00	0,00	--
122	--	--	Normale puntbron	Ja	Nee	0,00	0,00	0,00	0,00	0,00	0,00	0,00	0,00	0,00	--
123	--	--	Normale puntbron	Ja	Nee	0,00	0,00	0,00	0,00	0,00	0,00	0,00	0,00	0,00	--
124	--	--	Normale puntbron	Nee	Nee	0,00	0,00	0,00	0,00	0,00	0,00	0,00	0,00	0,00	--

Behoort bij besluit van burgemeester en wethouders van Winterswijk van 7 april 2023
7 april 2023
behorend bij vergunning
zaaknummers
Z/069/25
zaaknummer Z2023-000029
gemeente Winterswijk
Behoort bij besluit van burgemeester

RBS LAr,LT juli 2023
(hoofdgroep)
Lijst van puntbronnen, voor rekenmethode Industrielawaai - HMRI, industrie

Naam	Omschr.	X	Y	Maaiveld	Hoogte	Hdef.	Richt.	Hoek	Lwr 31	Lwr 63	Lwr 125	Lwr 250	Lwr 500	Lwr 1k	Lwr 2k	Lwr 4k	Lwr 8k	Lwr Totaal	Cb(D)	Cb(A)	Cb(N)	Tb(u)(D)
125	Dak V4 silodek gereedproduct	246687,68	442341,07	0,00	19,10	Relatief	0,00	360,00	39,50	45,90	53,30	51,00	47,60	40,90	34,60	34,90	32,10	56,67	0,00	--	--	12,0000
126	Dak V4 silodek gereedproduct	246690,20	442339,40	0,00	19,10	Relatief	0,00	360,00	39,50	45,90	53,30	51,00	47,60	40,90	34,60	34,90	32,10	56,67	0,00	--	--	12,0000
127	Dak V4 silodek gereedproduct	246692,70	442337,75	0,00	19,10	Relatief	0,00	360,00	39,50	45,90	53,30	51,00	47,60	40,90	34,60	34,90	32,10	56,67	0,00	--	--	12,0000
128	Dak V4 silodek gereedproduct	246695,22	442336,10	0,00	19,10	Relatief	0,00	360,00	39,50	45,90	53,30	51,00	47,60	40,90	34,60	34,90	32,10	56,67	0,00	--	--	12,0000
129	Dak V4 silodek gereedproduct	246684,01	442341,04	0,00	19,10	Relatief	0,00	360,00	39,50	45,90	53,30	51,00	47,60	40,90	34,60	34,90	32,10	56,67	0,00	--	--	12,0000
130	Dak V4 silodek gereedproduct	246686,49	442339,37	0,00	19,10	Relatief	0,00	360,00	39,50	45,90	53,30	51,00	47,60	40,90	34,60	34,90	32,10	56,67	0,00	--	--	12,0000
131	Dak V4 silodek gereedproduct	246689,06	442337,73	0,00	19,10	Relatief	0,00	360,00	39,50	45,90	53,30	51,00	47,60	40,90	34,60	34,90	32,10	56,67	0,00	--	--	12,0000
132	Dak V4 silodek gereedproduct	246691,55	442336,08	0,00	19,10	Relatief	0,00	360,00	39,50	45,90	53,30	51,00	47,60	40,90	34,60	34,90	32,10	56,67	0,00	--	--	12,0000
133	Dak V4 silodek gereedproduct	246694,02	442334,43	0,00	19,10	Relatief	0,00	360,00	39,50	45,90	53,30	51,00	47,60	40,90	34,60	34,90	32,10	56,67	0,00	--	--	12,0000
134	Gevel zuid bgg opslagruimte	246682,35	442329,54	0,00	4,30	Relatief	0,00	360,00	50,80	54,30	61,30	61,60	61,00	62,40	57,30	52,90	40,90	68,40	0,00	--	--	12,0000
135	Gevel zuid bgg opslagruimte	246679,39	442331,50	0,00	4,30	Relatief	0,00	360,00	50,80	54,30	61,30	61,60	61,00	62,40	57,30	52,90	40,90	68,40	0,00	--	--	12,0000
136	Gevel west bgg opslagruimte	246678,99	442335,37	0,00	4,30	Relatief	0,00	360,00	50,80	54,30	61,30	61,60	61,00	62,40	57,30	52,90	40,90	68,40	0,00	--	--	12,0000
137	Gevel west bgg opslagruimte	246680,56	442337,74	0,00	4,30	Relatief	0,00	360,00	50,80	54,30	61,30	61,60	61,00	62,40	57,30	52,90	40,90	68,40	0,00	--	--	12,0000
138	Dak bgg opslagruimte	246683,61	442335,74	0,00	6,60	Relatief	0,00	360,00	42,10	43,60	48,60	47,90	40,30	34,70	25,60	20,20	12,20	52,73	0,00	--	--	12,0000
139	Dak bgg opslagruimte	246686,52	442333,81	0,00	6,60	Relatief	0,00	360,00	42,10	43,60	48,60	47,90	40,30	34,70	25,60	20,20	12,20	52,73	0,00	--	--	12,0000
140	Dak bgg opslagruimte	246689,43	442331,91	0,00	6,60	Relatief	0,00	360,00	42,10	43,60	48,60	47,90	40,30	34,70	25,60	20,20	12,20	52,73	0,00	--	--	12,0000
141	Dak bgg opslagruimte	246682,04	442333,42	0,00	6,60	Relatief	0,00	360,00	42,10	43,60	48,60	47,90	40,30	34,70	25,60	20,20	12,20	52,73	0,00	--	--	12,0000
142	Dak bgg opslagruimte	246684,98	442331,52	0,00	6,60	Relatief	0,00	360,00	42,10	43,60	48,60	47,90	40,30	34,70	25,60	20,20	12,20	52,73	0,00	--	--	12,0000
143	Dak bgg opslagruimte	246687,89	442329,56	0,00	6,60	Relatief	0,00	360,00	42,10	43,60	48,60	47,90	40,30	34,70	25,60	20,20	12,20	52,73	0,00	--	--	12,0000
207	Heftruck gas	246656,00	442334,04	0,00	1,00	Relatief	0,00	360,00	59,00	69,00	74,00	81,00	86,00	86,00	85,00	81,00	75,00	91,55	13,80	--	--	0,5002

Behoort bij besluit
van burgemeester
en wethouders van
Winterswijk van
7 april 2016
behorend
bij vergunning
zaaknummer
100/23
zaaknummer Z2023-0000019

RBS LAr,LT juli 2023
(hoofdgroep)
Lijst van puntbronnen voor rekenmethode Industrielawaai - HMRI, industrie

Naam	Tb(u)(A)	Tb(u)(N)	Type	GeenRefl.	GeenDemping	Red 31	Red 63	Red 125	Red 250	Red 500	Red 1k	Red 2k	Red 4k	Red 8k	Groep
125	--	--	Normale puntbron	Nee	Nee	0,00	0,00	0,00	0,00	0,00	0,00	0,00	0,00	0,00	--
126	--	--	Normale puntbron	Nee	Nee	0,00	0,00	0,00	0,00	0,00	0,00	0,00	0,00	0,00	--
127	--	--	Normale puntbron	Nee	Nee	0,00	0,00	0,00	0,00	0,00	0,00	0,00	0,00	0,00	--
128	--	--	Normale puntbron	Nee	Nee	0,00	0,00	0,00	0,00	0,00	0,00	0,00	0,00	0,00	--
129	--	--	Normale puntbron	Nee	Nee	0,00	0,00	0,00	0,00	0,00	0,00	0,00	0,00	0,00	--
130	--	--	Normale puntbron	Nee	Nee	0,00	0,00	0,00	0,00	0,00	0,00	0,00	0,00	0,00	--
131	--	--	Normale puntbron	Nee	Nee	0,00	0,00	0,00	0,00	0,00	0,00	0,00	0,00	0,00	--
132	--	--	Normale puntbron	Nee	Nee	0,00	0,00	0,00	0,00	0,00	0,00	0,00	0,00	0,00	--
133	--	--	Normale puntbron	Nee	Nee	0,00	0,00	0,00	0,00	0,00	0,00	0,00	0,00	0,00	--
134	--	--	Normale puntbron	Ja	Nee	0,00	0,00	0,00	0,00	0,00	0,00	0,00	0,00	0,00	--
135	--	--	Normale puntbron	Ja	Nee	0,00	0,00	0,00	0,00	0,00	0,00	0,00	0,00	0,00	--
136	--	--	Normale puntbron	Ja	Nee	0,00	0,00	0,00	0,00	0,00	0,00	0,00	0,00	0,00	--
137	--	--	Normale puntbron	Ja	Nee	0,00	0,00	0,00	0,00	0,00	0,00	0,00	0,00	0,00	--
138	--	--	Normale puntbron	Nee	Nee	0,00	0,00	0,00	0,00	0,00	0,00	0,00	0,00	0,00	--
139	--	--	Normale puntbron	Nee	Nee	0,00	0,00	0,00	0,00	0,00	0,00	0,00	0,00	0,00	--
140	--	--	Normale puntbron	Nee	Nee	0,00	0,00	0,00	0,00	0,00	0,00	0,00	0,00	0,00	--
141	--	--	Normale puntbron	Nee	Nee	0,00	0,00	0,00	0,00	0,00	0,00	0,00	0,00	0,00	--
142	--	--	Normale puntbron	Nee	Nee	0,00	0,00	0,00	0,00	0,00	0,00	0,00	0,00	0,00	--
143	--	--	Normale puntbron	Nee	Nee	0,00	0,00	0,00	0,00	0,00	0,00	0,00	0,00	0,00	--
207	--	--	Normale puntbron	Nee	Nee	0,00	0,00	0,00	0,00	0,00	0,00	0,00	0,00	0,00	--

Behoort bij besluit
van burgemeester
en wethouders van
Winterswijk van
7 april 2023
behorend
bij vergunning
zaaknummer Z2023-0000025

RBS LAr,LT juli 2023
(hoofdgroep)
Lijst van Mobiele bron (voor rekenmethode industrielawaai - HMRI, industrie

Naam	Omschr.	X-1	Y-1	M-1	H-1	X-n	Y-n	M-n	H-n	Hdef.	Lengte	Gem.snelheid	Aant.puntbr	Aantal(D)	Aantal(A)	Aantal(N)	Lwr 31	Lwr 63	Lwr 125	Lwr 250
201	Vrachtwagens aanvoer stortput	246649,65	442354,60	0,00	1,00	246649,46	442354,42	0,00	1,00	Relatief	109,63	5	55	8	--	--	64,80	75,50	82,10	86,30
202	Bulkwagens aanvoer vloeistoffen/premix	246648,91	442353,86	0,00	1,00	246649,22	442354,14	0,00	1,00	Relatief	109,51	5	55	1	--	--	64,80	75,50	82,10	86,10
203	Vrachtwagens aanvoer zakgoed	246648,62	442353,20	0,00	1,00	246648,10	442353,04	0,00	1,00	Relatief	66,93	5	34	1	--	--	64,80	75,50	82,10	86,10
204	Vrachtwagens afvoer gereed product routedeel1	246717,36	442320,88	0,00	1,00	246703,22	442330,14	0,00	1,00	Relatief	16,90	5	9	8	--	--	64,80	75,50	82,10	86,10
205	Vrachtwagens afvoer gereed product routedeel2	246682,11	442343,49	0,00	1,00	246647,95	442352,36	0,00	1,00	Relatief	40,60	5	21	8	--	--	64,80	75,50	82,10	86,10
206	Personenwagens personeel/bezoekers	246647,30	442352,25	0,00	0,80	246646,82	442351,67	0,00	0,80	Relatief	78,67	5	40	3	--	--	62,00	72,00	77,00	80,00
207	Achteruitrijsignalering vw aanvoer stortput	246672,51	442351,11	0,00	1,00	246679,82	442321,61	0,00	1,00	Relatief	36,37	5	19	8	--	--	60,00	68,00	75,00	90,00
208	Achteruitrijsignalering bw aanvoer vl./premix	246690,17	442347,20	0,00	1,00	246658,70	442343,06	0,00	1,00	Relatief	34,64	5	18	1	--	--	60,00	68,00	75,00	90,00

Behoort bij besluit
van burgemeester
en wethouders van
Winterswijk van
7 april 2022.1
behorend
bij vergunning
zaaknummer
100/7/Groep:
zaaknummer Z2023-0000012

RBS LAr,LT juli 2023
(hoofdgroep)
Lijst van Mobiele Bron voor Rekenmethode Industrielawaai - HMRI, industrie

Naam	Lwr 500	Lwr 1k	Lwr 2k	Lwr 4k	Lwr 8k	Lwr Totaal	Red 31	Red 63	Red 125	Red 250	Red 500	Red 1k	Red 2k	Red 4k	Red 8k	Cb(D)	Cb(A)	Cb(N)	Groep
201	91,20	94,30	92,40	86,30	75,80	98,35	0,00	0,00	0,00	0,00	0,00	0,00	0,00	0,00	0,00	35,76	--	--	--
202	91,20	94,30	92,40	86,30	75,80	98,34	0,00	0,00	0,00	0,00	0,00	0,00	0,00	0,00	0,00	44,79	--	--	--
203	91,20	94,30	92,40	86,30	75,80	98,34	0,00	0,00	0,00	0,00	0,00	0,00	0,00	0,00	0,00	44,84	--	--	--
204	91,20	94,30	92,40	86,30	75,80	98,34	0,00	0,00	0,00	0,00	0,00	0,00	0,00	0,00	0,00	36,01	--	--	--
205	91,20	94,30	92,40	86,30	75,80	98,34	0,00	0,00	0,00	0,00	0,00	0,00	0,00	0,00	0,00	35,89	--	--	--
206	81,00	84,00	82,00	80,00	71,00	89,12	0,00	0,00	0,00	0,00	0,00	0,00	0,00	0,00	0,00	40,07	--	--	--
207	88,00	92,00	94,00	82,00	75,00	97,75	0,00	0,00	0,00	0,00	0,00	0,00	0,00	0,00	0,00	35,93	--	--	--
208	88,00	92,00	94,00	82,00	75,00	97,75	0,00	0,00	0,00	0,00	0,00	0,00	0,00	0,00	0,00	44,94	--	--	--

Behoort bij besluit van burgemeester en wethouders van Winterswijk van 7 april 2016 behorend bij vergunning zaaknummer ZA13.0000 gemeente Winterswijk

II2 GECONCENTREERDE BRON

Onderdeel	:	Installaties									
Bronnaam	:	003 Explosierooster									
MeetDatum	:	13-12-2022									
Meetduur	:	:									
Type geluid	:	Continu									
Temperatuur [°C]	:	--									
Windsnelheid [m/s]	:	--									
Hoek windricht [°]	:	--									
RV [%]	:	--									
Alu conform	:	HMRI-II.8									
Bronhoogte [m]	:	8,00									
Meetafstand [m]	:	1,00									
Meethoogte [m]	:	8,20									
Frequentie [Hz]	:	31.5	63	125	250	500	1000	2000	4000	8000	dB(A)
Lp [dB(A)]	:	40,4	50,2	57,0	64,9	68,1	53,6	45,2	41,0	42,2	70,2
Achtergr [dB(A)]	:	--	--	--	--	--	--	--	--	--	--
DGeo [dB]	:	11,0	11,0	11,0	11,0	11,0	11,0	11,0	11,0	11,0	
DAlu*R [dB]	:	0,0	0,0	0,0	0,0	0,0	0,0	0,0	0,0	0,0	
DBodem [dB]	:	0,0	0,0	0,0	0,0	0,0	0,0	0,0	0,0	0,0	
Lw [dB(A)]	:	51,4	61,2	68,0	75,9	79,1	64,6	56,2	52,0	53,2	81,2

II2 GECONCENTREERDE BRON

Onderdeel	:	Installaties									
Bronnaam	:	004 Uitlaat stoomketel									
MeetDatum	:	13-12-2022									
Meetduur	:	:									
Type geluid	:	Continu									
Temperatuur [°C]	:	--									
Windsnelheid [m/s]	:	--									
Hoek windricht [°]	:	--									
RV [%]	:	--									
Alu conform	:	HMRI-II.8									
Bronhoogte [m]	:	20,00									
Meetafstand [m]	:	1,00									
Meethoogte [m]	:	20,50									
Frequentie [Hz]	:	31.5	63	125	250	500	1000	2000	4000	8000	dB(A)
Lp [dB(A)]	:	35,9	47,9	63,0	63,1	58,7	58,2	55,6	52,2	44,5	67,8
Achtergr [dB(A)]	:	--	--	--	--	--	--	--	--	--	--
DGeo [dB]	:	11,0	11,0	11,0	11,0	11,0	11,0	11,0	11,0	11,0	
DAlu*R [dB]	:	0,0	0,0	0,0	0,0	0,0	0,0	0,0	0,0	0,0	
DBodem [dB]	:	0,0	0,0	0,0	0,0	0,0	0,0	0,0	0,0	0,0	
Lw [dB(A)]	:	46,9	58,9	74,0	74,1	69,7	69,2	66,6	63,2	55,5	78,8

II2 GECONCENTREERDE BRON

Onderdeel	:	Installaties									
Bronnaam	:	005 Uitlaat stortput									
MeetDatum	:	13-12-2022									
Meetduur	:	:									
Type geluid	:	Continu									
Temperatuur [°C]	:	--									
Windsnelheid [m/s]	:	--									
Hoek windricht [°]	:	--									
RV [%]	:	--									
Alu conform	:	HMRI-II.8									
Bronhoogte [m]	:	24,60									
Meetafstand [m]	:	1,50									
Meethoogte [m]	:	25,00									
Frequentie [Hz]	:	31.5	63	125	250	500	1000	2000	4000	8000	dB(A)
Lp [dB(A)]	:	28,8	44,3	58,6	59,4	54,9	55,2	54,2	48,9	40,2	64,2
Achtergr [dB(A)]	:	--	--	--	--	--	--	--	--	--	--
DGeo [dB]	:	14,5	14,5	14,5	14,5	14,5	14,5	14,5	14,5	14,5	
DAlu*R [dB]	:	0,0	0,0	0,0	0,0	0,0	0,0	0,0	0,0	0,0	
DBodem [dB]	:	0,0	0,0	0,0	0,0	0,0	0,0	0,0	0,0	0,0	
Lw [dB(A)]	:	43,3	58,8	73,1	73,9	69,4	69,7	68,7	63,4	54,7	78,7

Behoort bij besluit van burgemeester en wethouders van Winterswijk van 7 april 2016 behorend bij vergunning zaaknummer ZA13.0008 gemeente Winterswijk Geconcentreerd van burgemeester

II2 GECONCENTREERDE BRON

Onderdeel	:	Installaties
Bronnaam	:	006 Uitlaat perslijn 1
MeetDatum	:	13-12-2022
Meetduur	:	:
Type geluid	:	Continu
Temperatuur [°C]	:	--
Windsnelheid [m/s]	:	--
Hoek windricht [°]	:	--
RV [%]	:	--
Alu conform	:	HMRI-II.8
Bronhoogte [m]	:	23,50
Meetafstand [m]	:	1,50
Meethoogte [m]	:	4,00

Frequentie [Hz]	:	31.5	63	125	250	500	1000	2000	4000	8000	dB(A)
Lp [dB(A)]	:	36,2	54,2	63,6	65,5	58,4	58,0	54,7	50,4	40,9	68,9
Achtergr [dB(A)]	:	--	--	--	--	--	--	--	--	--	--
DGeo [dB]	:	14,5	14,5	14,5	14,5	14,5	14,5	14,5	14,5	14,5	
DAlu*R [dB]	:	0,0	0,0	0,0	0,0	0,0	0,0	0,0	0,0	0,0	
DBodem [dB]	:	0,0	0,0	0,0	0,0	0,0	0,0	0,0	0,0	0,0	
Lw [dB(A)]	:	50,7	68,7	78,1	80,0	72,9	72,5	69,2	64,9	55,4	83,5

II2 GECONCENTREERDE BRON

Onderdeel	:	Installaties
Bronnaam	:	007 Uitlaat perslijn 2
MeetDatum	:	13-12-2022
Meetduur	:	:
Type geluid	:	Continu
Temperatuur [°C]	:	--
Windsnelheid [m/s]	:	--
Hoek windricht [°]	:	--
RV [%]	:	--
Alu conform	:	HMRI-II.8
Bronhoogte [m]	:	23,50
Meetafstand [m]	:	1,50
Meethoogte [m]	:	4,00

Frequentie [Hz]	:	31.5	63	125	250	500	1000	2000	4000	8000	dB(A)
Lp [dB(A)]	:	43,2	62,9	73,8	76,4	66,7	62,8	59,8	56,8	46,7	78,9
Achtergr [dB(A)]	:	--	--	--	--	--	--	--	--	--	--
DGeo [dB]	:	14,5	14,5	14,5	14,5	14,5	14,5	14,5	14,5	14,5	
DAlu*R [dB]	:	0,0	0,0	0,0	0,0	0,0	0,0	0,0	0,0	0,0	
DBodem [dB]	:	0,0	0,0	0,0	0,0	0,0	0,0	0,0	0,0	0,0	
Lw [dB(A)]	:	57,7	77,4	88,3	90,9	81,2	77,3	74,3	71,3	61,2	93,4

II2 GECONCENTREERDE BRON

Onderdeel	:	Installaties
Bronnaam	:	024 Geveluitlaat grondstoffen
MeetDatum	:	13-12-2022
Meetduur	:	:
Type geluid	:	Continu
Temperatuur [°C]	:	--
Windsnelheid [m/s]	:	--
Hoek windricht [°]	:	--
RV [%]	:	--
Alu conform	:	HMRI-II.8
Bronhoogte [m]	:	2,00
Meetafstand [m]	:	1,00
Meethoogte [m]	:	2,50

Frequentie [Hz]	:	31.5	63	125	250	500	1000	2000	4000	8000	dB(A)
Lp [dB(A)]	:	37,4	42,9	51,5	56,3	63,4	65,0	65,4	55,5	47,0	69,9
Achtergr [dB(A)]	:	--	--	--	--	--	--	--	--	--	--
DGeo [dB]	:	11,0	11,0	11,0	11,0	11,0	11,0	11,0	11,0	11,0	
DAlu*R [dB]	:	0,0	0,0	0,0	0,0	0,0	0,0	0,0	0,0	0,0	
DBodem [dB]	:	0,0	0,0	0,0	0,0	0,0	0,0	0,0	0,0	0,0	
Lw [dB(A)]	:	48,4	53,9	62,5	67,3	74,4	76,0	76,4	66,5	58,0	80,9

Behoort bij besluit van burgemeester en wethouders van Winterswijk van 7 april 2016 behorend bij vergunning zaaknummer ZA13.0000 gemeente Winterswijk Behoort bij besluit van burgemeester

II3 GELUIDSAFSTRALENDE WAND

Onderdeel	Installaties
Bronnaam	001 Gevelrooster ketelruimte
MeetDatum	13-12-2022
Meetduur	: :
Type geluid	Continu
Temperatuur [°C]	--
Windsnelheid [m/s]	--
Hoek windricht [°]	--
RV [%]	--
Opp. meetvlak [m²]	1,00
Meetafstand [m]	0,30

Meetpunt	31.5	63	125	250	500	1000	2000	4000	8000	dB(A)
1	33,2	42,7	49,3	52,2	50,6	53,3	50,6	50,1	35,3	59,1
Gem.niv. Lp :	33,2	42,7	49,3	52,2	50,6	53,3	50,6	50,1	35,3	59,1

Achtergr. meetpunt	31.5	63	125	250	500	1000	2000	4000	8000	dB(A)
1*	--	--	--	--	--	--	--	--	--	--
Achtergr :	--	--	--	--	--	--	--	--	--	--

Frequentie [Hz] :	31.5	63	125	250	500	1000	2000	4000	8000	dB(A)
Lp [dB(A)] :	33,2	42,7	49,3	52,2	50,6	53,3	50,6	50,1	35,3	59,1
Achtergr [dB(A)] :	--	--	--	--	--	--	--	--	--	--
10log(S) [dB] :	0,0	0,0	0,0	0,0	0,0	0,0	0,0	0,0	0,0	
Delta Lf [dB] :	3,0	3,0	3,0	3,0	3,0	3,0	3,0	3,0	3,0	
DI [dB] :	3,0	3,0	3,0	3,0	3,0	3,0	3,0	3,0	3,0	
Lw [dB(A)] :	33,2	42,7	49,3	52,2	50,6	53,3	50,6	50,1	35,3	59,1

II3 GELUIDSAFSTRALENDE WAND

Onderdeel	Installaties
Bronnaam	009 Deurrooster grondstoffen
MeetDatum	13-12-2022
Meetduur	: :
Type geluid	Continu
Temperatuur [°C]	--
Windsnelheid [m/s]	--
Hoek windricht [°]	--
RV [%]	--
Opp. meetvlak [m²]	1,00
Meetafstand [m]	0,10

Meetpunt	31.5	63	125	250	500	1000	2000	4000	8000	dB(A)
1	40,9	46,6	56,6	58,0	60,0	62,3	63,7	57,2	47,1	68,3
Gem.niv. Lp :	40,9	46,6	56,6	58,0	60,0	62,3	63,7	57,2	47,1	68,3

Achtergr. meetpunt	31.5	63	125	250	500	1000	2000	4000	8000	dB(A)
1*	--	--	--	--	--	--	--	--	--	--
Achtergr :	--	--	--	--	--	--	--	--	--	--

Frequentie [Hz] :	31.5	63	125	250	500	1000	2000	4000	8000	dB(A)
Lp [dB(A)] :	40,9	46,6	56,6	58,0	60,0	62,3	63,7	57,2	47,1	68,3
Achtergr [dB(A)] :	--	--	--	--	--	--	--	--	--	--
10log(S) [dB] :	0,0	0,0	0,0	0,0	0,0	0,0	0,0	0,0	0,0	
Delta Lf [dB] :	3,0	3,0	3,0	3,0	3,0	3,0	3,0	3,0	3,0	
DI [dB] :	3,0	3,0	3,0	3,0	3,0	3,0	3,0	3,0	3,0	
Lw [dB(A)] :	40,9	46,6	56,6	58,0	60,0	62,3	63,7	57,2	47,1	68,3

Behoort bij besluit van burgemeester en wethouders van Winterswijk van 7 april 2016 behorend bij vergunning zaaknummer Z2023-0000 gemeente Winterswijk Behoort bij besluit van burgemeester

II3 GELUIDSAFSTRALENDE WAND

Onderdeel	:	Installaties
Bronnaam	:	010 Deurrooster productie
MeetDatum	:	13-12-2022
Meetduur	:	: :
Type geluid	:	Continu
Temperatuur [°C]	:	--
Windsnelheid [m/s]	:	--
Hoek windricht [°]	:	--
RV [%]	:	--
Opp. meetvlak [m²]	:	1,00
Meetafstand [m]	:	0,10

Meetpunt	31.5	63	125	250	500	1000	2000	4000	8000	dB(A)
1	41,7	45,7	54,9	56,8	57,7	60,6	57,6	54,8	46,6	65,4
Gem.niv. Lp :	41,7	45,7	54,9	56,8	57,7	60,6	57,6	54,8	46,6	65,4

Achtergr. meetpunt	31.5	63	125	250	500	1000	2000	4000	8000	dB(A)
1*	--	--	--	--	--	--	--	--	--	--
Achtergr :	--	--	--	--	--	--	--	--	--	--

Frequentie [Hz] :	31.5	63	125	250	500	1000	2000	4000	8000	dB(A)
Lp [dB(A)] :	41,7	45,7	54,9	56,8	57,7	60,6	57,6	54,8	46,6	65,4
Achtergr [dB(A)] :	--	--	--	--	--	--	--	--	--	--
10log(S) [dB] :	0,0	0,0	0,0	0,0	0,0	0,0	0,0	0,0	0,0	
Delta Lf [dB] :	3,0	3,0	3,0	3,0	3,0	3,0	3,0	3,0	3,0	
DI [dB] :	3,0	3,0	3,0	3,0	3,0	3,0	3,0	3,0	3,0	
Lw [dB(A)] :	41,7	45,7	54,9	56,8	57,7	60,6	57,6	54,8	46,6	65,4

II3 GELUIDSAFSTRALENDE WAND

Onderdeel	:	Installaties
Bronnaam	:	011 Gesloten lamellen deur west productie
MeetDatum	:	13-12-2022
Meetduur	:	: :
Type geluid	:	Continu
Temperatuur [°C]	:	--
Windsnelheid [m/s]	:	--
Hoek windricht [°]	:	--
RV [%]	:	--
Opp. meetvlak [m²]	:	16,00
Meetafstand [m]	:	0,10

Meetpunt	31.5	63	125	250	500	1000	2000	4000	8000	dB(A)
1	41,9	47,5	52,8	55,0	58,2	57,6	54,6	56,9	46,6	64,2
Gem.niv. Lp :	41,9	47,5	52,8	55,0	58,2	57,6	54,6	56,9	46,6	64,2

Achtergr. meetpunt	31.5	63	125	250	500	1000	2000	4000	8000	dB(A)
1*	--	--	--	--	--	--	--	--	--	--
Achtergr :	--	--	--	--	--	--	--	--	--	--

Frequentie [Hz] :	31.5	63	125	250	500	1000	2000	4000	8000	dB(A)
Lp [dB(A)] :	41,9	47,5	52,8	55,0	58,2	57,6	54,6	56,9	46,6	64,2
Achtergr [dB(A)] :	--	--	--	--	--	--	--	--	--	--
10log(S) [dB] :	12,0	12,0	12,0	12,0	12,0	12,0	12,0	12,0	12,0	
Delta Lf [dB] :	3,0	3,0	3,0	3,0	3,0	3,0	3,0	3,0	3,0	
DI [dB] :	3,0	3,0	3,0	3,0	3,0	3,0	3,0	3,0	3,0	
Lw [dB(A)] :	53,9	59,5	64,8	67,0	70,2	69,6	66,6	68,9	58,6	76,3

Behoort bij besluit van burgemeester en wethouders van Winterswijk van 7 april 2016 behorend bij vergunning zaaknummer ZA17-000[illegible]

II7 UITSTRALING GEBOUWEN

Onderdeel	:	Silo grondstoffen
Bronnaam	:	025-026 Gevel zuid bgg silo grondstoffen
MeetDatum	:	13-12-2022
Meetduur	:	:
Type geluid	:	Continu
Temperatuur [°C]	:	--
Windsnelheid [m/s]	:	--
Hoek windricht [°]	:	--
RV [%]	:	--
Opp. meetv [m²]	:	12,20
Cd [dB]	:	4

Frequentie [Hz]	:	31.5	63	125	250	500	1000	2000	4000	8000	dB(A)
Lp [dB(A)]	:	37,6	50,5	62,8	63,8	67,4	70,8	73,5	66,7	60,6	77,0
Achtergr [dB(A)]	:	--	--	--	--	--	--	--	--	--	--
10log(S) [dB]	:	10,9	10,9	10,9	10,9	10,9	10,9	10,9	10,9	10,9	
Isolatie [dB]	:	3,0	8,0	10,0	16,0	19,0	21,0	24,0	26,0	30,0	
DI [dB]	:	3,0	3,0	3,0	3,0	3,0	3,0	3,0	3,0	3,0	
Cd [dB]	:	4,0	4,0	4,0	4,0	4,0	4,0	4,0	4,0	4,0	
Lw [dB(A)]	:	44,5	52,4	62,7	57,7	58,3	59,7	59,4	50,6	40,5	67,2

II7 UITSTRALING GEBOUWEN

Onderdeel	:	Silo grondstoffen
Bronnaam	:	027-028 Gevel west bgg silo grondstoffen
MeetDatum	:	13-12-2022
Meetduur	:	:
Type geluid	:	Continu
Temperatuur [°C]	:	--
Windsnelheid [m/s]	:	--
Hoek windricht [°]	:	--
RV [%]	:	--
Opp. meetv [m²]	:	11,20
Cd [dB]	:	4

Frequentie [Hz]	:	31.5	63	125	250	500	1000	2000	4000	8000	dB(A)
Lp [dB(A)]	:	37,6	50,5	62,8	63,8	67,4	70,8	73,5	66,7	60,6	77,0
Achtergr [dB(A)]	:	--	--	--	--	--	--	--	--	--	--
10log(S) [dB]	:	10,5	10,5	10,5	10,5	10,5	10,5	10,5	10,5	10,5	
Isolatie [dB]	:	3,0	8,0	10,0	16,0	19,0	21,0	24,0	26,0	30,0	
DI [dB]	:	3,0	3,0	3,0	3,0	3,0	3,0	3,0	3,0	3,0	
Cd [dB]	:	4,0	4,0	4,0	4,0	4,0	4,0	4,0	4,0	4,0	
Lw [dB(A)]	:	44,1	52,0	62,3	57,3	57,9	59,3	59,0	50,2	40,1	66,8

II7 UITSTRALING GEBOUWEN

Onderdeel	:	Silo grondstoffen
Bronnaam	:	029-030 Gevel oost v4 silodek grondstoffen
MeetDatum	:	13-12-2022
Meetduur	:	:
Type geluid	:	Continu
Temperatuur [°C]	:	--
Windsnelheid [m/s]	:	--
Hoek windricht [°]	:	--
RV [%]	:	--
Opp. meetv [m²]	:	12,50
Cd [dB]	:	4

Frequentie [Hz]	:	31.5	63	125	250	500	1000	2000	4000	8000	dB(A)
Lp [dB(A)]	:	42,5	53,7	64,3	67,9	76,4	80,4	83,6	88,1	82,6	90,9
Achtergr [dB(A)]	:	--	--	--	--	--	--	--	--	--	--
10log(S) [dB]	:	11,0	11,0	11,0	11,0	11,0	11,0	11,0	11,0	11,0	
Isolatie [dB]	:	7,0	11,0	18,0	31,0	41,0	43,0	41,0	50,0	50,0	
DI [dB]	:	3,0	3,0	3,0	3,0	3,0	3,0	3,0	3,0	3,0	
Cd [dB]	:	4,0	4,0	4,0	4,0	4,0	4,0	4,0	4,0	4,0	
Lw [dB(A)]	:	45,5	52,7	56,3	46,9	45,4	47,4	52,6	48,1	42,6	60,2

Behoort bij besluit van burgemeester en wethouders van Winterswijk van 7 april 2016 behorend bij vergunning zaaknummer ZA17.000[illegible]
gemeente Winterswijk
BEHOORT BIJ BESLUIT van burgemeester

II7 UITSTRALING GEBOUWEN

Onderdeel	:	Silo grondstoffen
Bronnaam	:	031-036 Gevel zuid v4 silodek grondstoffen
MeetDatum	:	13-12-2022
Meetduur	:	:
Type geluid	:	Continu
Temperatuur [°C]	:	--
Windsnelheid [m/s]	:	--
Hoek windricht [°]	:	--
RV [%]	:	--
Opp. meetv [m²]	:	9,90
Cd [dB]	:	4

Frequentie [Hz]	31.5	63	125	250	500	1000	2000	4000	8000	dB(A)
Lp [dB(A)]	42,5	53,7	64,3	67,9	76,4	80,4	83,6	88,1	82,6	90,9
Achtergr [dB(A)]	--	--	--	--	--	--	--	--	--	--
10log(S) [dB]	10,0	10,0	10,0	10,0	10,0	10,0	10,0	10,0	10,0	
Isolatie [dB]	7,0	11,0	18,0	31,0	41,0	43,0	41,0	50,0	50,0	
DI [dB]	3,0	3,0	3,0	3,0	3,0	3,0	3,0	3,0	3,0	
Cd [dB]	4,0	4,0	4,0	4,0	4,0	4,0	4,0	4,0	4,0	
Lw [dB(A)]	44,5	51,7	55,3	45,9	44,4	46,4	51,6	47,1	41,6	59,2

II7 UITSTRALING GEBOUWEN

Onderdeel	:	Silo grondstoffen
Bronnaam	:	037-038 Gevel west v4 silodek grondstoffen
MeetDatum	:	13-12-2022
Meetduur	:	:
Type geluid	:	Continu
Temperatuur [°C]	:	--
Windsnelheid [m/s]	:	--
Hoek windricht [°]	:	--
RV [%]	:	--
Opp. meetv [m²]	:	12,50
Cd [dB]	:	4

Frequentie [Hz]	31.5	63	125	250	500	1000	2000	4000	8000	dB(A)
Lp [dB(A)]	42,5	53,7	64,3	67,9	76,4	80,4	83,6	88,1	82,6	90,9
Achtergr [dB(A)]	--	--	--	--	--	--	--	--	--	--
10log(S) [dB]	11,0	11,0	11,0	11,0	11,0	11,0	11,0	11,0	11,0	
Isolatie [dB]	3,0	8,0	10,0	16,0	19,0	21,0	24,0	26,0	30,0	
DI [dB]	3,0	3,0	3,0	3,0	3,0	3,0	3,0	3,0	3,0	
Cd [dB]	4,0	4,0	4,0	4,0	4,0	4,0	4,0	4,0	4,0	
Lw [dB(A)]	49,5	55,7	64,3	61,9	67,4	69,4	69,6	72,1	62,6	76,6

II7 UITSTRALING GEBOUWEN

Onderdeel	:	Silo grondstoffen
Bronnaam	:	039-040 Gevel noord v4 silodek grondstoffen
MeetDatum	:	13-12-2022
Meetduur	:	:
Type geluid	:	Continu
Temperatuur [°C]	:	--
Windsnelheid [m/s]	:	--
Hoek windricht [°]	:	--
RV [%]	:	--
Opp. meetv [m²]	:	12,28
Cd [dB]	:	4

Frequentie [Hz]	31.5	63	125	250	500	1000	2000	4000	8000	dB(A)
Lp [dB(A)]	42,5	53,7	64,3	67,9	76,4	80,4	83,6	88,1	82,6	90,9
Achtergr [dB(A)]	--	--	--	--	--	--	--	--	--	--
10log(S) [dB]	10,9	10,9	10,9	10,9	10,9	10,9	10,9	10,9	10,9	
Isolatie [dB]	3,0	8,0	10,0	16,0	19,0	21,0	24,0	26,0	30,0	
DI [dB]	3,0	3,0	3,0	3,0	3,0	3,0	3,0	3,0	3,0	
Cd [dB]	4,0	4,0	4,0	4,0	4,0	4,0	4,0	4,0	4,0	
Lw [dB(A)]	49,4	55,6	64,2	61,8	67,3	69,3	69,5	72,0	62,5	76,5

Behoort bij besluit van burgemeester en wethouders van Winterswijk van 7 april 2016 behorend bij vergunning zaaknummer ZA17-000[illegible]
gemeente Winterswijk
BEHOORT BIJ BESLUIT van burgemeester

II7 UITSTRALING GEBOUWEN

Onderdeel	:	Silo grondstoffen									
Bronnaam	:	041-050 Dak v4 silodek grondstoffen									
MeetDatum	:	13-12-2022									
Meetduur	:	:									
Type geluid	:	Continu									
Temperatuur [°C]	:	--									
Windsnelheid [m/s]	:	--									
Hoek windricht [°]	:	--									
RV [%]	:	--									
Opp. meetv [m²]	:	8,30									
Cd [dB]	:	4									
Frequentie [Hz]	:	31.5	63	125	250	500	1000	2000	4000	8000	dB(A)
Lp [dB(A)]	:	42,5	53,7	64,3	67,9	76,4	80,4	83,6	88,1	82,6	90,9
Achtergr [dB(A)]	:	--	--	--	--	--	--	--	--	--	--
10log(S) [dB]	:	9,2	9,2	9,2	9,2	9,2	9,2	9,2	9,2	9,2	
Isolatie [dB]	:	11,0	18,0	24,0	31,0	41,0	50,0	57,0	60,0	60,0	
DI [dB]	:	0,0	0,0	2,0	2,0	2,0	2,0	2,0	2,0	2,0	
Cd [dB]	:	4,0	4,0	4,0	4,0	4,0	4,0	4,0	4,0	4,0	
Lw [dB(A)]	:	36,7	40,9	47,5	44,1	42,6	37,6	33,8	35,3	29,8	51,1

II7 UITSTRALING GEBOUWEN

Onderdeel	:	Silodek gereed product									
Bronnaam	:	112-113 Gevel west v4 silodek gereed product									
MeetDatum	:	13-12-2022									
Meetduur	:	:									
Type geluid	:	Continu									
Temperatuur [°C]	:	--									
Windsnelheid [m/s]	:	--									
Hoek windricht [°]	:	--									
RV [%]	:	--									
Opp. meetv [m²]	:	9,00									
Cd [dB]	:	4									
Frequentie [Hz]	:	31.5	63	125	250	500	1000	2000	4000	8000	dB(A)
Lp [dB(A)]	:	40,4	53,8	65,2	69,9	76,5	78,8	79,5	82,8	80,0	87,1
Achtergr [dB(A)]	:	--	--	--	--	--	--	--	--	--	--
10log(S) [dB]	:	9,5	9,5	9,5	9,5	9,5	9,5	9,5	9,5	9,5	
Isolatie [dB]	:	3,0	8,0	10,0	16,0	19,0	21,0	24,0	26,0	30,0	
DI [dB]	:	3,0	3,0	3,0	3,0	3,0	3,0	3,0	3,0	3,0	
Cd [dB]	:	4,0	4,0	4,0	4,0	4,0	4,0	4,0	4,0	4,0	
Lw [dB(A)]	:	45,9	54,3	63,7	62,4	66,0	66,3	64,0	65,3	58,5	72,9

II7 UITSTRALING GEBOUWEN

Onderdeel	:	Silodek gereed product									
Bronnaam	:	114-118 Gevel noord v4 silodek gereed product									
MeetDatum	:	13-12-2022									
Meetduur	:	:									
Type geluid	:	Continu									
Temperatuur [°C]	:	--									
Windsnelheid [m/s]	:	--									
Hoek windricht [°]	:	--									
RV [%]	:	--									
Opp. meetv [m²]	:	11,70									
Cd [dB]	:	4									
Frequentie [Hz]	:	31.5	63	125	250	500	1000	2000	4000	8000	dB(A)
Lp [dB(A)]	:	40,4	53,8	65,2	69,9	76,5	78,8	79,5	82,8	80,0	87,1
Achtergr [dB(A)]	:	--	--	--	--	--	--	--	--	--	--
10log(S) [dB]	:	10,7	10,7	10,7	10,7	10,7	10,7	10,7	10,7	10,7	
Isolatie [dB]	:	3,0	8,0	10,0	16,0	19,0	21,0	24,0	26,0	30,0	
DI [dB]	:	3,0	3,0	3,0	3,0	3,0	3,0	3,0	3,0	3,0	
Cd [dB]	:	4,0	4,0	4,0	4,0	4,0	4,0	4,0	4,0	4,0	
Lw [dB(A)]	:	47,1	55,5	64,9	63,6	67,2	67,5	65,2	66,5	59,7	74,0

Behoort bij besluit van burgemeester en wethouders van Winterswijk van 7 april 2016 behorend bij vergunning zaaknummer ZZ17000[illegible]
gemeente Winterswijk
BEHOORT BIJ BESLUIT van burgemeester

II7 UITSTRALING GEBOUWEN

Onderdeel	:	Silodek gereed product									
Bronnaam	:	119-123 Gevel zuid v4 silodek gereed product									
MeetDatum	:	13-12-2022									
Meetduur	:	: :									
Type geluid	:	Continu									
Temperatuur [°C]	:	--									
Windsnelheid [m/s]	:	--									
Hoek windricht [°]	:	--									
RV [%]	:	--									
Opp. meetv [m²]	:	11,70									
Cd [dB]	:	4									
Frequentie [Hz]	:	31.5	63	125	250	500	1000	2000	4000	8000	dB(A)
Lp [dB(A)]	:	40,4	53,8	65,2	69,9	76,5	78,8	79,5	82,8	80,0	87,1
Achtergr [dB(A)]	:	--	--	--	--	--	--	--	--	--	--
10log(S) [dB]	:	10,7	10,7	10,7	10,7	10,7	10,7	10,7	10,7	10,7	
Isolatie [dB]	:	3,0	8,0	10,0	16,0	19,0	21,0	24,0	26,0	30,0	
DI [dB]	:	3,0	3,0	3,0	3,0	3,0	3,0	3,0	3,0	3,0	
Cd [dB]	:	4,0	4,0	4,0	4,0	4,0	4,0	4,0	4,0	4,0	
Lw [dB(A)]	:	47,1	55,5	64,9	63,6	67,2	67,5	65,2	66,5	59,7	74,0

II7 UITSTRALING GEBOUWEN

Onderdeel	:	Silodek gereed product									
Bronnaam	:	124-133 Dak v4 silodek gereed product									
MeetDatum	:	13-12-2022									
Meetduur	:	: :									
Type geluid	:	Continu									
Temperatuur [°C]	:	--									
Windsnelheid [m/s]	:	--									
Hoek windricht [°]	:	--									
RV [%]	:	--									
Opp. meetv [m²]	:	25,60									
Cd [dB]	:	4									
Frequentie [Hz]	:	31.5	63	125	250	500	1000	2000	4000	8000	dB(A)
Lp [dB(A)]	:	40,4	53,8	65,2	69,9	76,5	78,8	79,5	82,8	80,0	87,1
Achtergr [dB(A)]	:	--	--	--	--	--	--	--	--	--	--
10log(S) [dB]	:	14,1	14,1	14,1	14,1	14,1	14,1	14,1	14,1	14,1	
Isolatie [dB]	:	11,0	18,0	24,0	31,0	41,0	50,0	57,0	60,0	60,0	
DI [dB]	:	0,0	0,0	2,0	2,0	2,0	2,0	2,0	2,0	2,0	
Cd [dB]	:	4,0	4,0	4,0	4,0	4,0	4,0	4,0	4,0	4,0	
Lw [dB(A)]	:	39,5	45,9	53,3	51,0	47,6	40,9	34,6	34,9	32,1	56,7

II7 UITSTRALING GEBOUWEN

Onderdeel	:	Productie									
Bronnaam	:	051-053 Gevel west v1 productie									
MeetDatum	:	13-12-2022									
Meetduur	:	: :									
Type geluid	:	Continu									
Temperatuur [°C]	:	--									
Windsnelheid [m/s]	:	--									
Hoek windricht [°]	:	--									
RV [%]	:	--									
Opp. meetv [m²]	:	8,75									
Cd [dB]	:	4									
Frequentie [Hz]	:	31.5	63	125	250	500	1000	2000	4000	8000	dB(A)
Lp [dB(A)]	:	49,9	60,0	76,5	79,6	81,1	84,9	86,5	85,9	80,0	91,8
Achtergr [dB(A)]	:	--	--	--	--	--	--	--	--	--	--
10log(S) [dB]	:	9,4	9,4	9,4	9,4	9,4	9,4	9,4	9,4	9,4	
Isolatie [dB]	:	3,0	8,0	10,0	16,0	19,0	21,0	24,0	26,0	30,0	
DI [dB]	:	3,0	3,0	3,0	3,0	3,0	3,0	3,0	3,0	3,0	
Cd [dB]	:	4,0	4,0	4,0	4,0	4,0	4,0	4,0	4,0	4,0	
Lw [dB(A)]	:	55,3	60,4	74,9	72,0	70,5	72,3	70,9	68,3	58,4	79,8

Behoort bij besluit van burgemeester en wethouders van Winterswijk van 7 april 2016 behorend bij vergunning zaaknummer ZZ17.000[illegible]
gemeente Winterswijk
Behoort bij besluit van burgemeester

II7 UITSTRALING GEBOUWEN

Onderdeel	:	Productie									
Bronnaam	:	054-056 Gevel oost v1 productie									
MeetDatum	:	13-12-2022									
Meetduur	:	:									
Type geluid	:	Continu									
Temperatuur [°C]	:	--									
Windsnelheid [m/s]	:	--									
Hoek windricht [°]	:	--									
RV [%]	:	--									
Opp. meetv [m²]	:	8,75									
Cd [dB]	:	4									
Frequentie [Hz]	:	31.5	63	125	250	500	1000	2000	4000	8000	dB(A)
Lp [dB(A)]	:	49,9	60,0	76,5	79,6	81,1	84,9	86,5	85,9	80,0	91,8
Achtergr [dB(A)]	:	--	--	--	--	--	--	--	--	--	--
10log(S) [dB]	:	9,4	9,4	9,4	9,4	9,4	9,4	9,4	9,4	9,4	
Isolatie [dB]	:	7,0	11,0	18,0	31,0	41,0	43,0	41,0	50,0	50,0	
DI [dB]	:	3,0	3,0	3,0	3,0	3,0	3,0	3,0	3,0	3,0	
Cd [dB]	:	4,0	4,0	4,0	4,0	4,0	4,0	4,0	4,0	4,0	
Lw [dB(A)]	:	51,3	57,4	66,9	57,0	48,5	50,3	53,9	44,3	38,4	68,2

II7 UITSTRALING GEBOUWEN

Onderdeel	:	Productie									
Bronnaam	:	057 Lichtstrook gevel oost v1 productie									
MeetDatum	:	13-12-2022									
Meetduur	:	:									
Type geluid	:	Continu									
Temperatuur [°C]	:	--									
Windsnelheid [m/s]	:	--									
Hoek windricht [°]	:	--									
RV [%]	:	--									
Opp. meetv [m²]	:	3,50									
Cd [dB]	:	4									
Frequentie [Hz]	:	31.5	63	125	250	500	1000	2000	4000	8000	dB(A)
Lp [dB(A)]	:	49,9	60,0	76,5	79,6	81,1	84,9	86,5	85,9	80,0	91,8
Achtergr [dB(A)]	:	--	--	--	--	--	--	--	--	--	--
10log(S) [dB]	:	5,4	5,4	5,4	5,4	5,4	5,4	5,4	5,4	5,4	
Isolatie [dB]	:	2,0	4,0	9,0	15,0	21,0	27,0	33,0	30,0	30,0	
DI [dB]	:	3,0	3,0	3,0	3,0	3,0	3,0	3,0	3,0	3,0	
Cd [dB]	:	4,0	4,0	4,0	4,0	4,0	4,0	4,0	4,0	4,0	
Lw [dB(A)]	:	52,3	60,4	71,9	69,0	64,5	62,3	57,9	60,3	54,4	75,0

II7 UITSTRALING GEBOUWEN

Onderdeel	:	Productie									
Bronnaam	:	058 Lichtstrook gevel west v1 productie									
MeetDatum	:	13-12-2022									
Meetduur	:	:									
Type geluid	:	Continu									
Temperatuur [°C]	:	--									
Windsnelheid [m/s]	:	--									
Hoek windricht [°]	:	--									
RV [%]	:	--									
Opp. meetv [m²]	:	3,50									
Cd [dB]	:	4									
Frequentie [Hz]	:	31.5	63	125	250	500	1000	2000	4000	8000	dB(A)
Lp [dB(A)]	:	49,9	60,0	76,5	79,6	81,1	84,9	86,5	85,9	80,0	91,8
Achtergr [dB(A)]	:	--	--	--	--	--	--	--	--	--	--
10log(S) [dB]	:	5,4	5,4	5,4	5,4	5,4	5,4	5,4	5,4	5,4	
Isolatie [dB]	:	2,0	4,0	9,0	15,0	21,0	27,0	33,0	30,0	30,0	
DI [dB]	:	3,0	3,0	3,0	3,0	3,0	3,0	3,0	3,0	3,0	
Cd [dB]	:	4,0	4,0	4,0	4,0	4,0	4,0	4,0	4,0	4,0	
Lw [dB(A)]	:	52,3	60,4	71,9	69,0	64,5	62,3	57,9	60,3	54,4	75,0

Behoort bij besluit van burgemeester en wethouders van Winterswijk van 7 april 2016 behorend bij vergunning zaaknummer ZA17.000[illegible]
gemeente Winterswijk
Behoort bij besluit van burgemeester

II7 UITSTRALING GEBOUWEN

Onderdeel	:	Productie									
Bronnaam	:	059-061 Gevel west v2 productie									
MeetDatum	:	13-12-2022									
Meetduur	:	: :									
Type geluid	:	Continu									
Temperatuur [°C]	:	--									
Windsnelheid [m/s]	:	--									
Hoek windricht [°]	:	--									
RV [%]	:	--									
Opp. meetv [m²]	:	7,50									
Cd [dB]	:	4									
Frequentie [Hz]	:	31.5	63	125	250	500	1000	2000	4000	8000	dB(A)
Lp [dB(A)]	:	41,5	56,8	67,3	76,5	77,3	79,4	75,7	75,1	70,5	84,3
Achtergr [dB(A)]	:	--	--	--	--	--	--	--	--	--	--
10log(S) [dB]	:	8,8	8,8	8,8	8,8	8,8	8,8	8,8	8,8	8,8	
Isolatie [dB]	:	3,0	8,0	10,0	16,0	19,0	21,0	24,0	26,0	30,0	
DI [dB]	:	3,0	3,0	3,0	3,0	3,0	3,0	3,0	3,0	3,0	
Cd [dB]	:	4,0	4,0	4,0	4,0	4,0	4,0	4,0	4,0	4,0	
Lw [dB(A)]	:	46,3	56,6	65,1	68,3	66,1	66,2	59,5	56,9	48,3	73,0

II7 UITSTRALING GEBOUWEN

Onderdeel	:	Productie									
Bronnaam	:	062-064 Gevel oost v2 productie									
MeetDatum	:	13-12-2022									
Meetduur	:	: :									
Type geluid	:	Continu									
Temperatuur [°C]	:	--									
Windsnelheid [m/s]	:	--									
Hoek windricht [°]	:	--									
RV [%]	:	--									
Opp. meetv [m²]	:	7,50									
Cd [dB]	:	4									
Frequentie [Hz]	:	31.5	63	125	250	500	1000	2000	4000	8000	dB(A)
Lp [dB(A)]	:	41,5	56,8	67,3	76,5	77,3	79,4	75,7	75,1	70,5	84,3
Achtergr [dB(A)]	:	--	--	--	--	--	--	--	--	--	--
10log(S) [dB]	:	8,8	8,8	8,8	8,8	8,8	8,8	8,8	8,8	8,8	
Isolatie [dB]	:	7,0	11,0	18,0	31,0	41,0	43,0	41,0	50,0	50,0	
DI [dB]	:	3,0	3,0	3,0	3,0	3,0	3,0	3,0	3,0	3,0	
Cd [dB]	:	4,0	4,0	4,0	4,0	4,0	4,0	4,0	4,0	4,0	
Lw [dB(A)]	:	42,3	53,6	57,1	53,3	44,1	44,2	42,5	32,9	28,3	60,1

II7 UITSTRALING GEBOUWEN

Onderdeel	:	Productie									
Bronnaam	:	065 Lichtstrook gevel oost v2 productie									
MeetDatum	:	13-12-2022									
Meetduur	:	: :									
Type geluid	:	Continu									
Temperatuur [°C]	:	--									
Windsnelheid [m/s]	:	--									
Hoek windricht [°]	:	--									
RV [%]	:	--									
Opp. meetv [m²]	:	3,00									
Cd [dB]	:	4									
Frequentie [Hz]	:	31.5	63	125	250	500	1000	2000	4000	8000	dB(A)
Lp [dB(A)]	:	41,5	56,8	67,3	76,5	77,3	79,4	75,7	75,1	70,5	84,3
Achtergr [dB(A)]	:	--	--	--	--	--	--	--	--	--	--
10log(S) [dB]	:	4,8	4,8	4,8	4,8	4,8	4,8	4,8	4,8	4,8	
Isolatie [dB]	:	2,0	4,0	9,0	15,0	21,0	27,0	33,0	30,0	30,0	
DI [dB]	:	3,0	3,0	3,0	3,0	3,0	3,0	3,0	3,0	3,0	
Cd [dB]	:	4,0	4,0	4,0	4,0	4,0	4,0	4,0	4,0	4,0	
Lw [dB(A)]	:	43,3	56,6	62,1	65,3	60,1	56,2	46,5	48,9	44,3	68,5

Behoort bij besluit van burgemeester en wethouders van Winterswijk van 7 april 2016 behorend bij vergunning zaaknummer ZA17.000[illegible]
gemeente Winterswijk
BEHOORT BIJ BESLUIT van burgemeester

II7 UITSTRALING GEBOUWEN

Onderdeel	:	Productie									
Bronnaam	:	066 Lichtstrook gevel west v2 productie									
MeetDatum	:	13-12-2022									
Meetduur	:	: :									
Type geluid	:	Continu									
Temperatuur [°C]	:	--									
Windsnelheid [m/s]	:	--									
Hoek windricht [°]	:	--									
RV [%]	:	--									
Opp. meetv [m²]	:	3,00									
Cd [dB]	:	4									
Frequentie [Hz]	:	31.5	63	125	250	500	1000	2000	4000	8000	dB(A)
Lp [dB(A)]	:	41,5	56,8	67,3	76,5	77,3	79,4	75,7	75,1	70,5	84,3
Achtergr [dB(A)]	:	--	--	--	--	--	--	--	--	--	--
10log(S) [dB]	:	4,8	4,8	4,8	4,8	4,8	4,8	4,8	4,8	4,8	
Isolatie [dB]	:	2,0	4,0	9,0	15,0	21,0	27,0	33,0	30,0	30,0	
DI [dB]	:	3,0	3,0	3,0	3,0	3,0	3,0	3,0	3,0	3,0	
Cd [dB]	:	4,0	4,0	4,0	4,0	4,0	4,0	4,0	4,0	4,0	
Lw [dB(A)]	:	43,3	56,6	62,1	65,3	60,1	56,2	46,5	48,9	44,3	68,5

II7 UITSTRALING GEBOUWEN

Onderdeel	:	Productie									
Bronnaam	:	067-069 Gevel west v3 productie									
MeetDatum	:	13-12-2022									
Meetduur	:	: :									
Type geluid	:	Continu									
Temperatuur [°C]	:	--									
Windsnelheid [m/s]	:	--									
Hoek windricht [°]	:	--									
RV [%]	:	--									
Opp. meetv [m²]	:	8,00									
Cd [dB]	:	4									
Frequentie [Hz]	:	31.5	63	125	250	500	1000	2000	4000	8000	dB(A)
Lp [dB(A)]	:	43,2	58,2	69,2	77,4	79,0	82,6	78,4	76,8	68,7	86,5
Achtergr [dB(A)]	:	--	--	--	--	--	--	--	--	--	--
10log(S) [dB]	:	9,0	9,0	9,0	9,0	9,0	9,0	9,0	9,0	9,0	
Isolatie [dB]	:	3,0	8,0	10,0	16,0	19,0	21,0	24,0	26,0	30,0	
DI [dB]	:	3,0	3,0	3,0	3,0	3,0	3,0	3,0	3,0	3,0	
Cd [dB]	:	4,0	4,0	4,0	4,0	4,0	4,0	4,0	4,0	4,0	
Lw [dB(A)]	:	48,2	58,2	67,2	69,4	68,0	69,6	62,4	58,8	46,7	75,2

II7 UITSTRALING GEBOUWEN

Onderdeel	:	Productie									
Bronnaam	:	070-072 Gevel oost v3 productie									
MeetDatum	:	13-12-2022									
Meetduur	:	: :									
Type geluid	:	Continu									
Temperatuur [°C]	:	--									
Windsnelheid [m/s]	:	--									
Hoek windricht [°]	:	--									
RV [%]	:	--									
Opp. meetv [m²]	:	8,00									
Cd [dB]	:	4									
Frequentie [Hz]	:	31.5	63	125	250	500	1000	2000	4000	8000	dB(A)
Lp [dB(A)]	:	43,2	58,2	69,2	77,4	79,0	82,6	78,4	76,8	68,7	86,5
Achtergr [dB(A)]	:	--	--	--	--	--	--	--	--	--	--
10log(S) [dB]	:	9,0	9,0	9,0	9,0	9,0	9,0	9,0	9,0	9,0	
Isolatie [dB]	:	7,0	11,0	18,0	31,0	41,0	43,0	41,0	50,0	50,0	
DI [dB]	:	3,0	3,0	3,0	3,0	3,0	3,0	3,0	3,0	3,0	
Cd [dB]	:	4,0	4,0	4,0	4,0	4,0	4,0	4,0	4,0	4,0	
Lw [dB(A)]	:	44,2	55,2	59,2	54,4	46,0	47,6	45,4	34,8	26,7	62,1

Behoort bij besluit van burgemeester en wethouders van Winterswijk van 7 april 2016 behorend bij vergunning zaaknummer ZZ17.000[illegible]
gemeente Winterswijk
BEHOORT BIJ BESLUIT van burgemeester

II7 UITSTRALING GEBOUWEN

Onderdeel	:	Productie
Bronnaam	:	073 Lichtstrook gevel oost v3 productie
MeetDatum	:	13-12-2022
Meetduur	:	:
Type geluid	:	Continu
Temperatuur [°C]	:	--
Windsnelheid [m/s]	:	--
Hoek windricht [°]	:	--
RV [%]	:	--
Opp. meetv [m²]	:	3,00
Cd [dB]	:	4

Frequentie [Hz]	31.5	63	125	250	500	1000	2000	4000	8000	dB(A)
Lp [dB(A)]	43,2	58,2	69,2	77,4	79,0	82,6	78,4	76,8	68,7	86,5
Achtergr [dB(A)]	--	--	--	--	--	--	--	--	--	--
10log(S) [dB]	4,8	4,8	4,8	4,8	4,8	4,8	4,8	4,8	4,8	
Isolatie [dB]	2,0	4,0	9,0	15,0	21,0	27,0	33,0	30,0	30,0	
DI [dB]	3,0	3,0	3,0	3,0	3,0	3,0	3,0	3,0	3,0	
Cd [dB]	4,0	4,0	4,0	4,0	4,0	4,0	4,0	4,0	4,0	
Lw [dB(A)]	45,0	58,0	64,0	66,2	61,8	59,4	49,2	50,6	42,5	69,9

II7 UITSTRALING GEBOUWEN

Onderdeel	:	Productie
Bronnaam	:	074 Lichtstrook gevel west v3 productie
MeetDatum	:	13-12-2022
Meetduur	:	:
Type geluid	:	Continu
Temperatuur [°C]	:	--
Windsnelheid [m/s]	:	--
Hoek windricht [°]	:	--
RV [%]	:	--
Opp. meetv [m²]	:	3,00
Cd [dB]	:	4

Frequentie [Hz]	31.5	63	125	250	500	1000	2000	4000	8000	dB(A)
Lp [dB(A)]	43,2	58,2	69,2	77,4	79,0	82,6	78,4	76,8	68,7	86,5
Achtergr [dB(A)]	--	--	--	--	--	--	--	--	--	--
10log(S) [dB]	4,8	4,8	4,8	4,8	4,8	4,8	4,8	4,8	4,8	
Isolatie [dB]	2,0	4,0	9,0	15,0	21,0	27,0	33,0	30,0	30,0	
DI [dB]	3,0	3,0	3,0	3,0	3,0	3,0	3,0	3,0	3,0	
Cd [dB]	4,0	4,0	4,0	4,0	4,0	4,0	4,0	4,0	4,0	
Lw [dB(A)]	45,0	58,0	64,0	66,2	61,8	59,4	49,2	50,6	42,5	69,9

II7 UITSTRALING GEBOUWEN

Onderdeel	:	Productie
Bronnaam	:	075-077 Gevel west v4 productie
MeetDatum	:	13-12-2022
Meetduur	:	:
Type geluid	:	Continu
Temperatuur [°C]	:	--
Windsnelheid [m/s]	:	--
Hoek windricht [°]	:	--
RV [%]	:	--
Opp. meetv [m²]	:	7,00
Cd [dB]	:	4

Frequentie [Hz]	31.5	63	125	250	500	1000	2000	4000	8000	dB(A)
Lp [dB(A)]	45,5	60,7	69,9	75,1	81,4	85,6	83,1	83,9	80,6	90,4
Achtergr [dB(A)]	--	--	--	--	--	--	--	--	--	--
10log(S) [dB]	8,5	8,5	8,5	8,5	8,5	8,5	8,5	8,5	8,5	
Isolatie [dB]	3,0	8,0	10,0	16,0	19,0	21,0	24,0	26,0	30,0	
DI [dB]	3,0	3,0	3,0	3,0	3,0	3,0	3,0	3,0	3,0	
Cd [dB]	4,0	4,0	4,0	4,0	4,0	4,0	4,0	4,0	4,0	
Lw [dB(A)]	50,0	60,2	67,4	66,6	69,9	72,1	66,6	65,4	58,1	76,6

Behoort bij besluit van burgemeester en wethouders van Winterswijk van 7 april 2016 behorend bij vergunning zaaknummer ZZ17.000[illegible]
gemeente Winterswijk
Behoort bij besluit van burgemeester

II7 UITSTRALING GEBOUWEN

Onderdeel	:	Productie									
Bronnaam	:	078-080 Gevel noord v4 productie									
MeetDatum	:	13-12-2022									
Meetduur	:	:									
Type geluid	:	Continu									
Temperatuur [°C]	:	--									
Windsnelheid [m/s]	:	--									
Hoek windricht [°]	:	--									
RV [%]	:	--									
Opp. meetv [m²]	:	8,00									
Cd [dB]	:	4									
Frequentie [Hz]	:	31.5	63	125	250	500	1000	2000	4000	8000	dB(A)
Lp [dB(A)]	:	45,5	60,7	69,9	75,1	81,4	85,6	83,1	83,9	80,6	90,4
Achtergr [dB(A)]	:	--	--	--	--	--	--	--	--	--	--
10log(S) [dB]	:	9,0	9,0	9,0	9,0	9,0	9,0	9,0	9,0	9,0	
Isolatie [dB]	:	7,0	11,0	18,0	31,0	41,0	43,0	41,0	50,0	50,0	
DI [dB]	:	3,0	3,0	3,0	3,0	3,0	3,0	3,0	3,0	3,0	
Cd [dB]	:	4,0	4,0	4,0	4,0	4,0	4,0	4,0	4,0	4,0	
Lw [dB(A)]	:	46,5	57,7	59,9	52,1	48,4	50,6	50,1	41,9	38,6	63,2

II7 UITSTRALING GEBOUWEN

Onderdeel	:	Productie									
Bronnaam	:	081-085 Gevel oost v4 productie									
MeetDatum	:	13-12-2022									
Meetduur	:	:									
Type geluid	:	Continu									
Temperatuur [°C]	:	--									
Windsnelheid [m/s]	:	--									
Hoek windricht [°]	:	--									
RV [%]	:	--									
Opp. meetv [m²]	:	7,50									
Cd [dB]	:	4									
Frequentie [Hz]	:	31.5	63	125	250	500	1000	2000	4000	8000	dB(A)
Lp [dB(A)]	:	45,5	60,7	69,9	75,1	81,4	85,6	83,1	83,9	80,6	90,4
Achtergr [dB(A)]	:	--	--	--	--	--	--	--	--	--	--
10log(S) [dB]	:	8,8	8,8	8,8	8,8	8,8	8,8	8,8	8,8	8,8	
Isolatie [dB]	:	7,0	11,0	18,0	31,0	41,0	43,0	41,0	50,0	50,0	
DI [dB]	:	3,0	3,0	3,0	3,0	3,0	3,0	3,0	3,0	3,0	
Cd [dB]	:	4,0	4,0	4,0	4,0	4,0	4,0	4,0	4,0	4,0	
Lw [dB(A)]	:	46,3	57,5	59,7	51,9	48,2	50,4	49,9	41,7	38,4	62,9

II7 UITSTRALING GEBOUWEN

Onderdeel	:	Productie									
Bronnaam	:	086 Lichtstrook gevel oost v4 productie									
MeetDatum	:	13-12-2022									
Meetduur	:	:									
Type geluid	:	Continu									
Temperatuur [°C]	:	--									
Windsnelheid [m/s]	:	--									
Hoek windricht [°]	:	--									
RV [%]	:	--									
Opp. meetv [m²]	:	2,80									
Cd [dB]	:	4									
Frequentie [Hz]	:	31.5	63	125	250	500	1000	2000	4000	8000	dB(A)
Lp [dB(A)]	:	45,5	60,7	69,9	75,1	81,4	85,6	83,1	83,9	80,6	90,4
Achtergr [dB(A)]	:	--	--	--	--	--	--	--	--	--	--
10log(S) [dB]	:	4,5	4,5	4,5	4,5	4,5	4,5	4,5	4,5	4,5	
Isolatie [dB]	:	2,0	4,0	9,0	15,0	21,0	27,0	33,0	30,0	30,0	
DI [dB]	:	3,0	3,0	3,0	3,0	3,0	3,0	3,0	3,0	3,0	
Cd [dB]	:	4,0	4,0	4,0	4,0	4,0	4,0	4,0	4,0	4,0	
Lw [dB(A)]	:	47,0	60,2	64,4	63,6	63,9	62,1	53,6	57,4	54,1	70,5

Behoort bij besluit van burgemeester en wethouders van Winterswijk van 7 april 2016 behorend bij vergunning zaaknummer ZA17.000[illegible]
gemeente Winterswijk
Behoort bij besluit van burgemeester

II7 UITSTRALING GEBOUWEN

Onderdeel	:	Productie
Bronnaam	:	087 Lichtstrook gevel west v4 productie
MeetDatum	:	13-12-2022
Meetduur	:	:
Type geluid	:	Continu
Temperatuur [°C]	:	--
Windsnelheid [m/s]	:	--
Hoek windricht [°]	:	--
RV [%]	:	--
Opp. meetv [m²]	:	2,80
Cd [dB]	:	4

Frequentie [Hz]	31.5	63	125	250	500	1000	2000	4000	8000	dB(A)
Lp [dB(A)]	45,5	60,7	69,9	75,1	81,4	85,6	83,1	83,9	80,6	90,4
Achtergr [dB(A)]	--	--	--	--	--	--	--	--	--	--
10log(S) [dB]	4,5	4,5	4,5	4,5	4,5	4,5	4,5	4,5	4,5	
Isolatie [dB]	2,0	4,0	9,0	15,0	21,0	27,0	33,0	30,0	30,0	
DI [dB]	3,0	3,0	3,0	3,0	3,0	3,0	3,0	3,0	3,0	
Cd [dB]	4,0	4,0	4,0	4,0	4,0	4,0	4,0	4,0	4,0	
Lw [dB(A)]	47,0	60,2	64,4	63,6	63,9	62,1	53,6	57,4	54,1	70,5

II7 UITSTRALING GEBOUWEN

Onderdeel	:	Productie
Bronnaam	:	088-100 Dak v4 productie
MeetDatum	:	13-12-2022
Meetduur	:	:
Type geluid	:	Continu
Temperatuur [°C]	:	--
Windsnelheid [m/s]	:	--
Hoek windricht [°]	:	--
RV [%]	:	--
Opp. meetv [m²]	:	8,20
Cd [dB]	:	4

Frequentie [Hz]	31.5	63	125	250	500	1000	2000	4000	8000	dB(A)
Lp [dB(A)]	45,5	60,7	69,9	75,1	81,4	85,6	83,1	83,9	80,6	90,4
Achtergr [dB(A)]	--	--	--	--	--	--	--	--	--	--
10log(S) [dB]	9,1	9,1	9,1	9,1	9,1	9,1	9,1	9,1	9,1	
Isolatie [dB]	11,0	18,0	24,0	31,0	41,0	50,0	57,0	60,0	60,0	
DI [dB]	0,0	0,0	2,0	2,0	2,0	2,0	2,0	2,0	2,0	
Cd [dB]	4,0	4,0	4,0	4,0	4,0	4,0	4,0	4,0	4,0	
Lw [dB(A)]	39,6	47,8	53,0	51,2	47,5	42,7	33,2	31,0	27,7	56,8

II7 UITSTRALING GEBOUWEN

Onderdeel	:	Laadstraat
Bronnaam	:	101-102 Gevel west bgg laadstraat
MeetDatum	:	13-12-2022
Meetduur	:	:
Type geluid	:	Continu
Temperatuur [°C]	:	--
Windsnelheid [m/s]	:	--
Hoek windricht [°]	:	--
RV [%]	:	--
Opp. meetv [m²]	:	11,50
Cd [dB]	:	4

Frequentie [Hz]	31.5	63	125	250	500	1000	2000	4000	8000	dB(A)
Lp [dB(A)]	44,6	53,8	63,4	70,7	77,6	79,9	82,4	86,3	80,8	89,5
Achtergr [dB(A)]	--	--	--	--	--	--	--	--	--	--
10log(S) [dB]	10,6	10,6	10,6	10,6	10,6	10,6	10,6	10,6	10,6	
Isolatie [dB]	3,0	8,0	10,0	16,0	19,0	21,0	24,0	26,0	30,0	
DI [dB]	3,0	3,0	3,0	3,0	3,0	3,0	3,0	3,0	3,0	
Cd [dB]	4,0	4,0	4,0	4,0	4,0	4,0	4,0	4,0	4,0	
Lw [dB(A)]	51,2	55,4	63,0	64,3	68,2	68,5	68,0	69,9	60,4	75,6

Behoort bij besluit van burgemeester en wethouders van Winterswijk van 7 april 2016 behorend bij vergunning zaaknummer ZZ17000[illegible]
gemeente Winterswijk
Behoort bij besluit van burgemeester

II7 UITSTRALING GEBOUWEN

Onderdeel	:	Laadstraat									
Bronnaam	:	103-109 Gevel noord bgg laadstraat									
MeetDatum	:	13-12-2022									
Meetduur	:	:									
Type geluid	:	Continu									
Temperatuur [°C]	:	--									
Windsnelheid [m/s]	:	--									
Hoek windricht [°]	:	--									
RV [%]	:	--									
Opp. meetv [m²]	:	22,75									
Cd [dB]	:	4									
Frequentie [Hz]	:	31.5	63	125	250	500	1000	2000	4000	8000	dB(A)
Lp [dB(A)]	:	44,6	53,8	63,4	70,7	77,6	79,9	82,4	86,3	80,8	89,5
Achtergr [dB(A)]	:	--	--	--	--	--	--	--	--	--	--
10log(S) [dB]	:	13,6	13,6	13,6	13,6	13,6	13,6	13,6	13,6	13,6	
Isolatie [dB]	:	3,0	8,0	10,0	16,0	19,0	21,0	24,0	26,0	30,0	
DI [dB]	:	3,0	3,0	3,0	3,0	3,0	3,0	3,0	3,0	3,0	
Cd [dB]	:	4,0	4,0	4,0	4,0	4,0	4,0	4,0	4,0	4,0	
Lw [dB(A)]	:	54,2	58,4	66,0	67,3	71,2	71,5	71,0	72,9	63,4	78,5

II7 UITSTRALING GEBOUWEN

Onderdeel	:	Laadstraat									
Bronnaam	:	110-111 Gevel oost bgg laadstraat									
MeetDatum	:	13-12-2022									
Meetduur	:	:									
Type geluid	:	Continu									
Temperatuur [°C]	:	--									
Windsnelheid [m/s]	:	--									
Hoek windricht [°]	:	--									
RV [%]	:	--									
Opp. meetv [m²]	:	11,50									
Cd [dB]	:	4									
Frequentie [Hz]	:	31.5	63	125	250	500	1000	2000	4000	8000	dB(A)
Lp [dB(A)]	:	44,6	53,8	63,4	70,7	77,6	79,9	82,4	86,3	80,8	89,5
Achtergr [dB(A)]	:	--	--	--	--	--	--	--	--	--	--
10log(S) [dB]	:	10,6	10,6	10,6	10,6	10,6	10,6	10,6	10,6	10,6	
Isolatie [dB]	:	3,0	8,0	10,0	16,0	19,0	21,0	24,0	26,0	30,0	
DI [dB]	:	3,0	3,0	3,0	3,0	3,0	3,0	3,0	3,0	3,0	
Cd [dB]	:	4,0	4,0	4,0	4,0	4,0	4,0	4,0	4,0	4,0	
Lw [dB(A)]	:	51,2	55,4	63,0	64,3	68,2	68,5	68,0	69,9	60,4	75,6

II7 UITSTRALING GEBOUWEN

Onderdeel	:	Laadstraat									
Bronnaam	:	012 Gesloten overheadeur west laadstraat									
MeetDatum	:	13-12-2022									
Meetduur	:	:									
Type geluid	:	Continu									
Temperatuur [°C]	:	--									
Windsnelheid [m/s]	:	--									
Hoek windricht [°]	:	--									
RV [%]	:	--									
Opp. meetv [m²]	:	17,50									
Cd [dB]	:	4									
Frequentie [Hz]	:	31.5	63	125	250	500	1000	2000	4000	8000	dB(A)
Lp [dB(A)]	:	44,6	53,8	63,4	70,7	77,6	79,9	82,4	86,3	80,8	89,5
Achtergr [dB(A)]	:	--	--	--	--	--	--	--	--	--	--
10log(S) [dB]	:	12,4	12,4	12,4	12,4	12,4	12,4	12,4	12,4	12,4	
Isolatie [dB]	:	5,0	8,0	12,0	12,0	14,0	17,0	17,0	30,0	35,0	
DI [dB]	:	3,0	3,0	3,0	3,0	3,0	3,0	3,0	3,0	3,0	
Cd [dB]	:	4,0	4,0	4,0	4,0	4,0	4,0	4,0	4,0	4,0	
Lw [dB(A)]	:	51,0	57,2	62,8	70,1	75,0	74,3	76,8	67,7	57,2	81,0

Behoort bij besluit van burgemeester en wethouders van Winterswijk van 7 april 2016 behorend bij vergunning zaaknummer ZZ17.000[illegible]
gemeente Winterswijk
Behoort bij besluit van burgemeester

II7 UITSTRALING GEBOUWEN

Onderdeel	:	Laadstraat									
Bronnaam	:	013 Gesloten lamellendeur oost laadstraat									
MeetDatum	:	13-12-2022									
Meetduur	:	:									
Type geluid	:	Continu									
Temperatuur [°C]	:	--									
Windsnelheid [m/s]	:	--									
Hoek windricht [°]	:	--									
RV [%]	:	--									
Opp. meetv [m²]	:	17,50									
Cd [dB]	:	4									
Frequentie [Hz]	:	31.5	63	125	250	500	1000	2000	4000	8000	dB(A)
Lp [dB(A)]	:	44,6	53,8	63,4	70,7	77,6	79,9	82,4	86,3	80,8	89,5
Achtergr [dB(A)]	:	--	--	--	--	--	--	--	--	--	--
10log(S) [dB]	:	12,4	12,4	12,4	12,4	12,4	12,4	12,4	12,4	12,4	
Isolatie [dB]	:	2,0	4,0	5,0	9,0	13,0	11,0	13,0	16,0	25,0	
DI [dB]	:	3,0	3,0	3,0	3,0	3,0	3,0	3,0	3,0	3,0	
Cd [dB]	:	4,0	4,0	4,0	4,0	4,0	4,0	4,0	4,0	4,0	
Lw [dB(A)]	:	54,0	61,2	69,8	73,1	76,0	80,3	80,8	81,7	67,2	86,6

II7 UITSTRALING GEBOUWEN

Onderdeel	:	Dakopbouw silo gereed product									
Bronnaam	:	014 Gevel west dakopbouw silo gereed product									
MeetDatum	:	13-12-2022									
Meetduur	:	:									
Type geluid	:	Continu									
Temperatuur [°C]	:	--									
Windsnelheid [m/s]	:	--									
Hoek windricht [°]	:	--									
RV [%]	:	--									
Opp. meetv [m²]	:	16,50									
Cd [dB]	:	4									
Frequentie [Hz]	:	31.5	63	125	250	500	1000	2000	4000	8000	dB(A)
Lp [dB(A)]	:	37,0	54,0	64,7	73,9	82,0	82,9	79,4	80,6	77,0	88,0
Achtergr [dB(A)]	:	--	--	--	--	--	--	--	--	--	--
10log(S) [dB]	:	12,2	12,2	12,2	12,2	12,2	12,2	12,2	12,2	12,2	
Isolatie [dB]	:	3,0	8,0	10,0	16,0	19,0	21,0	24,0	26,0	30,0	
DI [dB]	:	3,0	3,0	3,0	3,0	3,0	3,0	3,0	3,0	3,0	
Cd [dB]	:	4,0	4,0	4,0	4,0	4,0	4,0	4,0	4,0	4,0	
Lw [dB(A)]	:	45,2	57,2	65,9	69,1	74,2	73,1	66,6	65,8	58,2	78,3

II7 UITSTRALING GEBOUWEN

Onderdeel	:	Dakopbouw silo gereed product									
Bronnaam	:	015 Gevel noord dakopbouw silo gereed product									
MeetDatum	:	13-12-2022									
Meetduur	:	:									
Type geluid	:	Continu									
Temperatuur [°C]	:	--									
Windsnelheid [m/s]	:	--									
Hoek windricht [°]	:	--									
RV [%]	:	--									
Opp. meetv [m²]	:	9,00									
Cd [dB]	:	4									
Frequentie [Hz]	:	31.5	63	125	250	500	1000	2000	4000	8000	dB(A)
Lp [dB(A)]	:	37,0	54,0	64,7	73,9	82,0	82,9	79,4	80,6	77,0	88,0
Achtergr [dB(A)]	:	--	--	--	--	--	--	--	--	--	--
10log(S) [dB]	:	9,5	9,5	9,5	9,5	9,5	9,5	9,5	9,5	9,5	
Isolatie [dB]	:	3,0	8,0	10,0	16,0	19,0	21,0	24,0	26,0	30,0	
DI [dB]	:	3,0	3,0	3,0	3,0	3,0	3,0	3,0	3,0	3,0	
Cd [dB]	:	4,0	4,0	4,0	4,0	4,0	4,0	4,0	4,0	4,0	
Lw [dB(A)]	:	42,5	54,5	63,2	66,4	71,5	70,4	63,9	63,1	55,5	75,7

Behoort bij besluit van burgemeester en wethouders van Winterswijk van 7 april 2016 behorend bij vergunning zaaknummer ZS17.000[illegible]

II7 UITSTRALING GEBOUWEN

Onderdeel	:	Dakopbouw silo gereed product
Bronnaam	:	016 Gevel oost dakopbouw silo gereed product
MeetDatum	:	13-12-2022
Meetduur	:	:
Type geluid	:	Continu
Temperatuur [°C]	:	--
Windsnelheid [m/s]	:	--
Hoek windricht [°]	:	--
RV [%]	:	--
Opp. meetv [m²]	:	16,50
Cd [dB]	:	4

Frequentie [Hz]	:	31.5	63	125	250	500	1000	2000	4000	8000	dB(A)
Lp [dB(A)]	:	37,0	54,0	64,7	73,9	82,0	82,9	79,4	80,6	77,0	88,0
Achtergr [dB(A)]	:	--	--	--	--	--	--	--	--	--	--
10log(S) [dB]	:	12,2	12,2	12,2	12,2	12,2	12,2	12,2	12,2	12,2	
Isolatie [dB]	:	3,0	8,0	10,0	16,0	19,0	21,0	24,0	26,0	30,0	
DI [dB]	:	3,0	3,0	3,0	3,0	3,0	3,0	3,0	3,0	3,0	
Cd [dB]	:	4,0	4,0	4,0	4,0	4,0	4,0	4,0	4,0	4,0	
Lw [dB(A)]	:	45,2	57,2	65,9	69,1	74,2	73,1	66,6	65,8	58,2	78,3

II7 UITSTRALING GEBOUWEN

Onderdeel	:	Dakopbouw silo gereed product
Bronnaam	:	017 Gevel zuid dakopbouw silo gereed product
MeetDatum	:	13-12-2022
Meetduur	:	:
Type geluid	:	Continu
Temperatuur [°C]	:	--
Windsnelheid [m/s]	:	--
Hoek windricht [°]	:	--
RV [%]	:	--
Opp. meetv [m²]	:	9,00
Cd [dB]	:	4

Frequentie [Hz]	:	31.5	63	125	250	500	1000	2000	4000	8000	dB(A)
Lp [dB(A)]	:	37,0	54,0	64,7	73,9	82,0	82,9	79,4	80,6	77,0	88,0
Achtergr [dB(A)]	:	--	--	--	--	--	--	--	--	--	--
10log(S) [dB]	:	9,5	9,5	9,5	9,5	9,5	9,5	9,5	9,5	9,5	
Isolatie [dB]	:	3,0	8,0	10,0	16,0	19,0	21,0	24,0	26,0	30,0	
DI [dB]	:	3,0	3,0	3,0	3,0	3,0	3,0	3,0	3,0	3,0	
Cd [dB]	:	4,0	4,0	4,0	4,0	4,0	4,0	4,0	4,0	4,0	
Lw [dB(A)]	:	42,5	54,5	63,2	66,4	71,5	70,4	63,9	63,1	55,5	75,7

II7 UITSTRALING GEBOUWEN

Onderdeel	:	Dakopbouw silo gereed product
Bronnaam	:	018 Dak dakopbouw silo gereed product
MeetDatum	:	13-12-2022
Meetduur	:	:
Type geluid	:	Continu
Temperatuur [°C]	:	--
Windsnelheid [m/s]	:	--
Hoek windricht [°]	:	--
RV [%]	:	--
Opp. meetv [m²]	:	16,50
Cd [dB]	:	4

Frequentie [Hz]	:	31.5	63	125	250	500	1000	2000	4000	8000	dB(A)
Lp [dB(A)]	:	37,0	54,0	64,7	73,9	82,0	82,9	79,4	80,6	77,0	88,0
Achtergr [dB(A)]	:	--	--	--	--	--	--	--	--	--	--
10log(S) [dB]	:	12,2	12,2	12,2	12,2	12,2	12,2	12,2	12,2	12,2	
Isolatie [dB]	:	11,0	18,0	24,0	31,0	41,0	50,0	57,0	60,0	60,0	
DI [dB]	:	0,0	0,0	2,0	2,0	2,0	2,0	2,0	2,0	2,0	
Cd [dB]	:	4,0	4,0	4,0	4,0	4,0	4,0	4,0	4,0	4,0	
Lw [dB(A)]	:	34,2	44,2	50,9	53,1	51,2	43,1	32,6	30,8	27,2	57,1

Behoort bij besluit van burgemeester en wethouders van Winterswijk van 7 april 2016 behorend bij vergunning zaaknummer ZI17.000[illegible]
gemeente Winterswijk
BEHOORT BIJ BESLUIT van burgemeester

II7 UITSTRALING GEBOUWEN

Onderdeel	:	Dakopbouw silo grondstoffen
Bronnaam	:	019 Gevel west dakopbouw silo grondstoffen
MeetDatum	:	13-12-2022
Meetduur	:	:
Type geluid	:	Continu
Temperatuur [°C]	:	--
Windsnelheid [m/s]	:	--
Hoek windricht [°]	:	--
RV [%]	:	--
Opp. meetv [m²]	:	7,00
Cd [dB]	:	4

Frequentie [Hz]	31.5	63	125	250	500	1000	2000	4000	8000	dB(A)
Lp [dB(A)]	41,5	50,3	63,8	68,3	74,9	80,5	84,9	89,2	84,4	92,0
Achtergr [dB(A)]	--	--	--	--	--	--	--	--	--	--
10log(S) [dB]	8,5	8,5	8,5	8,5	8,5	8,5	8,5	8,5	8,5	
Isolatie [dB]	3,0	8,0	10,0	16,0	19,0	21,0	24,0	26,0	30,0	
DI [dB]	3,0	3,0	3,0	3,0	3,0	3,0	3,0	3,0	3,0	
Cd [dB]	4,0	4,0	4,0	4,0	4,0	4,0	4,0	4,0	4,0	
Lw [dB(A)]	46,0	49,8	61,3	59,8	63,4	67,0	68,4	70,7	61,9	74,7

II7 UITSTRALING GEBOUWEN

Onderdeel	:	Dakopbouw silo grondstoffen
Bronnaam	:	020 Gevel noord dakopbouw silo grondstoffen
MeetDatum	:	13-12-2022
Meetduur	:	:
Type geluid	:	Continu
Temperatuur [°C]	:	--
Windsnelheid [m/s]	:	--
Hoek windricht [°]	:	--
RV [%]	:	--
Opp. meetv [m²]	:	8,00
Cd [dB]	:	4

Frequentie [Hz]	31.5	63	125	250	500	1000	2000	4000	8000	dB(A)
Lp [dB(A)]	41,5	50,3	63,8	68,3	74,9	80,5	84,9	89,2	84,4	92,0
Achtergr [dB(A)]	--	--	--	--	--	--	--	--	--	--
10log(S) [dB]	9,0	9,0	9,0	9,0	9,0	9,0	9,0	9,0	9,0	
Isolatie [dB]	3,0	8,0	10,0	16,0	19,0	21,0	24,0	26,0	30,0	
DI [dB]	3,0	3,0	3,0	3,0	3,0	3,0	3,0	3,0	3,0	
Cd [dB]	4,0	4,0	4,0	4,0	4,0	4,0	4,0	4,0	4,0	
Lw [dB(A)]	46,5	50,3	61,8	60,3	63,9	67,5	68,9	71,2	62,4	75,3

II7 UITSTRALING GEBOUWEN

Onderdeel	:	Dakopbouw silo grondstoffen
Bronnaam	:	021 Gevel oost dakopbouw silo grondstoffen
MeetDatum	:	13-12-2022
Meetduur	:	:
Type geluid	:	Continu
Temperatuur [°C]	:	--
Windsnelheid [m/s]	:	--
Hoek windricht [°]	:	--
RV [%]	:	--
Opp. meetv [m²]	:	7,00
Cd [dB]	:	4

Frequentie [Hz]	31.5	63	125	250	500	1000	2000	4000	8000	dB(A)
Lp [dB(A)]	41,5	50,3	63,8	68,3	74,9	80,5	84,9	89,2	84,4	92,0
Achtergr [dB(A)]	--	--	--	--	--	--	--	--	--	--
10log(S) [dB]	8,5	8,5	8,5	8,5	8,5	8,5	8,5	8,5	8,5	
Isolatie [dB]	3,0	8,0	10,0	16,0	19,0	21,0	24,0	26,0	30,0	
DI [dB]	3,0	3,0	3,0	3,0	3,0	3,0	3,0	3,0	3,0	
Cd [dB]	4,0	4,0	4,0	4,0	4,0	4,0	4,0	4,0	4,0	
Lw [dB(A)]	46,0	49,8	61,3	59,8	63,4	67,0	68,4	70,7	61,9	74,7

Behoort bij besluit van burgemeester en wethouders van Winterswijk van 7 april 2016 behorend bij vergunning zaaknummer ZZ17.000[illegible]
gemeente Winterswijk
Behoort bij besluit van burgemeester

II7 UITSTRALING GEBOUWEN

Onderdeel	:	Dakopbouw silo grondstoffen									
Bronnaam	:	022 Gevel zuid dakopbouw silo grondstoffen									
MeetDatum	:	13-12-2022									
Meetduur	:	: :									
Type geluid	:	Continu									
Temperatuur [°C]	:	--									
Windsnelheid [m/s]	:	--									
Hoek windricht [°]	:	--									
RV [%]	:	--									
Opp. meetv [m²]	:	8,00									
Cd [dB]	:	4									
Frequentie [Hz]	:	31.5	63	125	250	500	1000	2000	4000	8000	dB(A)
Lp [dB(A)]	:	41,5	50,3	63,8	68,3	74,9	80,5	84,9	89,2	84,4	92,0
Achtergr [dB(A)]	:	--	--	--	--	--	--	--	--	--	--
10log(S) [dB]	:	9,0	9,0	9,0	9,0	9,0	9,0	9,0	9,0	9,0	
Isolatie [dB]	:	3,0	8,0	10,0	16,0	19,0	21,0	24,0	26,0	30,0	
DI [dB]	:	3,0	3,0	3,0	3,0	3,0	3,0	3,0	3,0	3,0	
Cd [dB]	:	4,0	4,0	4,0	4,0	4,0	4,0	4,0	4,0	4,0	
Lw [dB(A)]	:	46,5	50,3	61,8	60,3	63,9	67,5	68,9	71,2	62,4	75,3

II7 UITSTRALING GEBOUWEN

Onderdeel	:	Dakopbouw silo grondstoffen									
Bronnaam	:	023 Dak dakopbouw silo grondstoffen									
MeetDatum	:	13-12-2022									
Meetduur	:	: :									
Type geluid	:	Continu									
Temperatuur [°C]	:	--									
Windsnelheid [m/s]	:	--									
Hoek windricht [°]	:	--									
RV [%]	:	--									
Opp. meetv [m²]	:	14,00									
Cd [dB]	:	4									
Frequentie [Hz]	:	31.5	63	125	250	500	1000	2000	4000	8000	dB(A)
Lp [dB(A)]	:	41,5	50,3	63,8	68,3	74,9	80,5	84,9	89,2	84,4	92,0
Achtergr [dB(A)]	:	--	--	--	--	--	--	--	--	--	--
10log(S) [dB]	:	11,5	11,5	11,5	11,5	11,5	11,5	11,5	11,5	11,5	
Isolatie [dB]	:	11,0	18,0	24,0	31,0	41,0	50,0	57,0	60,0	60,0	
DI [dB]	:	0,0	0,0	2,0	2,0	2,0	2,0	2,0	2,0	2,0	
Cd [dB]	:	4,0	4,0	4,0	4,0	4,0	4,0	4,0	4,0	4,0	
Lw [dB(A)]	:	38,0	39,8	49,3	46,8	43,4	40,0	37,4	38,7	33,9	52,9

II7 UITSTRALING GEBOUWEN

Onderdeel	:	Opslagruimte									
Bronnaam	:	134-135 Gevel zuid bgg opslagruimte									
MeetDatum	:	13-12-2022									
Meetduur	:	: :									
Type geluid	:	Continu									
Temperatuur [°C]	:	--									
Windsnelheid [m/s]	:	--									
Hoek windricht [°]	:	--									
RV [%]	:	--									
Opp. meetv [m²]	:	6,50									
Cd [dB]	:	4									
Frequentie [Hz]	:	31.5	63	125	250	500	1000	2000	4000	8000	dB(A)
Lp [dB(A)]	:	46,7	55,2	64,2	70,5	72,9	76,3	74,2	71,8	63,8	80,8
Achtergr [dB(A)]	:	--	--	--	--	--	--	--	--	--	--
10log(S) [dB]	:	8,1	8,1	8,1	8,1	8,1	8,1	8,1	8,1	8,1	
Isolatie [dB]	:	3,0	8,0	10,0	16,0	19,0	21,0	24,0	26,0	30,0	
DI [dB]	:	3,0	3,0	3,0	3,0	3,0	3,0	3,0	3,0	3,0	
Cd [dB]	:	4,0	4,0	4,0	4,0	4,0	4,0	4,0	4,0	4,0	
Lw [dB(A)]	:	50,8	54,3	61,3	61,6	61,0	62,4	57,3	52,9	40,9	68,4

Behoort bij besluit van burgemeester en wethouders van Winterswijk van 7 april 2016 behorend bij vergunning zaaknummer Z2023-000[illegible]
gemeente Winterswijk
Behoort bij besluit van burgemeester

II7 UITSTRALING GEBOUWEN

Onderdeel	:	Opslagruimte
Bronnaam	:	136-137 Gevel west bgg opslagruimte
MeetDatum	:	13-12-2022
Meetduur	:	: :
Type geluid	:	Continu
Temperatuur [°C]	:	--
Windsnelheid [m/s]	:	--
Hoek windricht [°]	:	--
RV [%]	:	--
Opp. meetv [m²]	:	6,50
Cd [dB]	:	4

Frequentie [Hz]	:	31.5	63	125	250	500	1000	2000	4000	8000	dB(A)
Lp [dB(A)]	:	46,7	55,2	64,2	70,5	72,9	76,3	74,2	71,8	63,8	80,8
Achtergr [dB(A)]	:	--	--	--	--	--	--	--	--	--	--
10log(S) [dB]	:	8,1	8,1	8,1	8,1	8,1	8,1	8,1	8,1	8,1	
Isolatie [dB]	:	3,0	8,0	10,0	16,0	19,0	21,0	24,0	26,0	30,0	
DI [dB]	:	3,0	3,0	3,0	3,0	3,0	3,0	3,0	3,0	3,0	
Cd [dB]	:	4,0	4,0	4,0	4,0	4,0	4,0	4,0	4,0	4,0	
Lw [dB(A)]	:	50,8	54,3	61,3	61,6	61,0	62,4	57,3	52,9	40,9	68,4

II7 UITSTRALING GEBOUWEN

Onderdeel	:	Opslagruimte
Bronnaam	:	138-143 Dak bgg opslagruimte
MeetDatum	:	13-12-2022
Meetduur	:	: :
Type geluid	:	Continu
Temperatuur [°C]	:	--
Windsnelheid [m/s]	:	--
Hoek windricht [°]	:	--
RV [%]	:	--
Opp. meetv [m²]	:	11,00
Cd [dB]	:	4

Frequentie [Hz]	:	31.5	63	125	250	500	1000	2000	4000	8000	dB(A)
Lp [dB(A)]	:	46,7	55,2	64,2	70,5	72,9	76,3	74,2	71,8	63,8	80,8
Achtergr [dB(A)]	:	--	--	--	--	--	--	--	--	--	--
10log(S) [dB]	:	10,4	10,4	10,4	10,4	10,4	10,4	10,4	10,4	10,4	
Isolatie [dB]	:	11,0	18,0	24,0	31,0	41,0	50,0	57,0	60,0	60,0	
DI [dB]	:	0,0	0,0	2,0	2,0	2,0	2,0	2,0	2,0	2,0	
Cd [dB]	:	4,0	4,0	4,0	4,0	4,0	4,0	4,0	4,0	4,0	
Lw [dB(A)]	:	42,1	43,6	48,6	47,9	40,3	34,7	25,6	20,2	12,2	52,7

Behoort bij besluit
van burgemeester
en wethouders van
Winterswijk van
7 april 2016
behorend
bij vergunning
zaaknummer Z2023-0000515
gemeente Winterswijk
Behoort bij besluit
van burgemeester

HMRI, industrie, [Coops Winterwijk juli 2023 - RBS LAmax juli 2023] , Geomilieu V2022.4 rev 1 Licentiehouder: DGMR

AH.2022.1101.00.R001

Coops Mengvoeders B.V., Winterswijk

Geluidsbronnen RBS LAmax

Bijlage 1.2

Behoort bij besluit van burgemeester en wethouders van Winterswijk van 7 april 2022.
7 april 2022
behorend bij vergunning
zaaknummer Z2023-0000[illegible]
Behoort bij besluit van burgemeester

RBS LAmax juli 2023
Groep: (hoofdgroep)
Lijst van Puntbronnen, voor rekenmethode Industrielawaai - HMRI, industrie

Naam	Omschr.	X	Y	Maaiveld	Hoogte	Hdef.	Richt.	Hoek	Lwr 31	Lwr 63	Lwr 125	Lwr 250	Lwr 500	Lwr 1k	Lwr 2k	Lwr 4k	Lwr 8k	Lwr Totaal	Cb(D)	Cb(A)	Cb(N)	Tb(u)(D)	Tb(u)(A)	Tb(u)(N)
301	LAmax rammelen lepels heftruck	246647,14	442340,13	0,00	1,00	Relatief	0,00	360,00	69,00	92,00	101,00	107,00	105,00	106,00	105,00	98,00	88,00	112,41	0,00	--	--	12,0000	--	--
302	LAmax rammelen lepels heftruck	246655,62	442333,53	0,00	1,00	Relatief	0,00	360,00	69,00	92,00	101,00	107,00	105,00	106,00	105,00	98,00	88,00	112,41	0,00	--	--	12,0000	--	--
303	LAmax rammelen lepels heftruck	246662,39	442328,36	0,00	1,00	Relatief	0,00	360,00	69,00	92,00	101,00	107,00	105,00	106,00	105,00	98,00	88,00	112,41	0,00	--	--	12,0000	--	--
304	LAmax rammelen lepels heftruck	246679,42	442346,99	0,00	1,00	Relatief	0,00	360,00	69,00	92,00	101,00	107,00	105,00	106,00	105,00	98,00	88,00	112,41	0,00	--	--	12,0000	--	--
305	LAmax dichtslaan portier personenwagen	246677,64	442358,34	0,00	0,80	Relatief	0,00	360,00	70,00	81,00	86,00	89,00	93,00	92,00	90,00	89,00	84,00	98,42	0,00	--	--	12,0000	--	--
306	LAmax vrachtwagen inrit	246716,93	442321,21	0,00	1,00	Relatief	0,00	360,00	67,50	78,20	84,80	83,60	93,90	97,00	95,10	89,00	78,50	100,85	0,00	--	--	12,0000	--	--
307	LAmax vrachtwagen inrit	246714,91	442322,51	0,00	1,00	Relatief	0,00	360,00	67,50	78,20	84,80	83,60	93,90	97,00	95,10	89,00	78,50	100,85	0,00	--	--	12,0000	--	--
308	LAmax vrachtwagen inrit	246709,15	442326,33	0,00	1,00	Relatief	0,00	360,00	67,50	78,20	84,80	83,60	93,90	97,00	95,10	89,00	78,50	100,85	0,00	--	--	12,0000	--	--
309	LAmax vrachtwagen inrit	246703,43	442329,94	0,00	1,00	Relatief	0,00	360,00	67,50	78,20	84,80	83,60	93,90	97,00	95,10	89,00	78,50	100,85	0,00	--	--	12,0000	--	--
310	LAmax vrachtwagen uitrit	246648,58	442353,18	0,00	1,00	Relatief	0,00	360,00	71,50	82,20	88,80	93,00	97,90	101,00	99,10	93,00	82,50	105,05	0,00	--	--	12,0000	--	--
311	LAmax vrachtwagen vloeistoffen/premix	246685,82	442349,36	0,00	1,00	Relatief	0,00	360,00	78,50	89,20	95,80	100,00	104,90	108,00	106,10	100,00	89,50	112,05	0,00	--	--	12,0000	--	--
312	LAmax vrachtwagen uitrijden laadstraat	246680,60	442344,45	0,00	1,00	Relatief	0,00	360,00	71,50	82,20	88,80	93,00	97,90	101,00	99,10	93,00	82,50	105,05	0,00	--	--	12,0000	--	--
313	LAmax vrachtwagen manoeuvrenen achterterrein	246672,39	442351,40	0,00	1,00	Relatief	0,00	360,00	76,50	87,20	93,80	98,00	102,90	106,00	104,10	98,00	87,50	110,05	0,00	--	--	12,0000	--	--
314	LAmax vrachtwagen manoeuvrenen achterterrein	246668,32	442339,71	0,00	1,00	Relatief	0,00	360,00	76,50	87,20	93,80	98,00	102,90	106,00	104,10	98,00	87,50	110,05	0,00	--	--	12,0000	--	--
315	LAmax vrachtwagen manoeuvrenen achterterrein	246659,77	442329,97	0,00	1,00	Relatief	0,00	360,00	76,50	87,20	93,80	98,00	102,90	106,00	104,10	98,00	87,50	110,05	0,00	--	--	12,0000	--	--
316	LAmax vrachtwagen manoeuvrenen stortput	246680,09	442319,54	0,00	1,00	Relatief	0,00	360,00	76,50	87,20	93,80	98,00	102,90	106,00	104,10	98,00	87,50	110,05	0,00	--	--	12,0000	--	--
317	LAmax vrachtwagen manoeuvrenen stortput	246674,43	442323,59	0,00	1,00	Relatief	0,00	360,00	76,50	87,20	93,80	98,00	102,90	106,00	104,10	98,00	87,50	110,05	0,00	--	--	12,0000	--	--
318	LAmax vrachtwagen manoeuvrenen stortput	246669,78	442328,33	0,00	1,00	Relatief	0,00	360,00	76,50	87,20	93,80	98,00	102,90	106,00	104,10	98,00	87,50	110,05	0,00	--	--	12,0000	--	--

Behoort bij besluit
van burgemeester
en wethouders van
Winterswijk van
7 april 2023
behorend
bij vergunning
zaaknummer Z2023-0000025

gemeente winterswijk
Behoort bij besluit
van burgemeester

RBS LAmax Juli 2023
(hoofdgroep)
Lijst van Puntbronnen, Koop Zekkamtpoos Industrietawaai - HMRI, industrie

Naam	Type	Gekarteerd	Grondeffect	Red 31	Red 63	Red 125	Red 250	Red 500	Red 1k	Red 2k	Red 4k	Red 8k	Groep
301	Normale puntbron	Nee	Nee	0,00	0,00	0,00	0,00	0,00	0,00	0,00	0,00	0,00	--
302	Normale puntbron	Nee	Nee	0,00	0,00	0,00	0,00	0,00	0,00	0,00	0,00	0,00	--
303	Normale puntbron	Nee	Nee	0,00	0,00	0,00	0,00	0,00	0,00	0,00	0,00	0,00	--
304	Normale puntbron	Nee	Nee	0,00	0,00	0,00	0,00	0,00	0,00	0,00	0,00	0,00	--
305	Normale puntbron	Nee	Nee	0,00	0,00	0,00	0,00	0,00	0,00	0,00	0,00	0,00	--
306	Normale puntbron	Nee	Nee	-2,70	-2,70	-2,70	2,70	-2,70	-2,70	-2,70	-2,70	-2,70	--
307	Normale puntbron	Nee	Nee	-2,70	-2,70	-2,70	2,70	-2,70	-2,70	-2,70	-2,70	-2,70	--
308	Normale puntbron	Nee	Nee	-2,70	-2,70	-2,70	2,70	-2,70	-2,70	-2,70	-2,70	-2,70	--
309	Normale puntbron	Nee	Nee	-2,70	-2,70	-2,70	2,70	-2,70	-2,70	-2,70	-2,70	-2,70	--
310	Normale puntbron	Nee	Nee	-6,70	-6,70	-6,70	-6,70	-6,70	-6,70	-6,70	-6,70	-6,70	--
311	Normale puntbron	Nee	Nee	-13,70	-13,70	-13,70	-13,70	-13,70	-13,70	-13,70	-13,70	-13,70	--
312	Normale puntbron	Nee	Nee	-6,70	-6,70	-6,70	-6,70	-6,70	-6,70	-6,70	-6,70	-6,70	--
313	Normale puntbron	Nee	Nee	-11,70	-11,70	-11,70	-11,70	-11,70	-11,70	-11,70	-11,70	-11,70	--
314	Normale puntbron	Nee	Nee	-11,70	-11,70	-11,70	-11,70	-11,70	-11,70	-11,70	-11,70	-11,70	--
315	Normale puntbron	Nee	Nee	-11,70	-11,70	-11,70	-11,70	-11,70	-11,70	-11,70	-11,70	-11,70	--
316	Normale puntbron	Nee	Nee	-11,70	-11,70	-11,70	-11,70	-11,70	-11,70	-11,70	-11,70	-11,70	--
317	Normale puntbron	Nee	Nee	-11,70	-11,70	-11,70	-11,70	-11,70	-11,70	-11,70	-11,70	-11,70	--
318	Normale puntbron	Nee	Nee	-11,70	-11,70	-11,70	-11,70	-11,70	-11,70	-11,70	-11,70	-11,70	--

Behoort bij besluit
van burgemeester
en wethouders van
Winterswijk van
7 april 2016
behorend
bij vergunning
zaaknummer Z2023-0000[illegible]

gemeente Winterswijk
Behoort bij besluit
van burgemeester

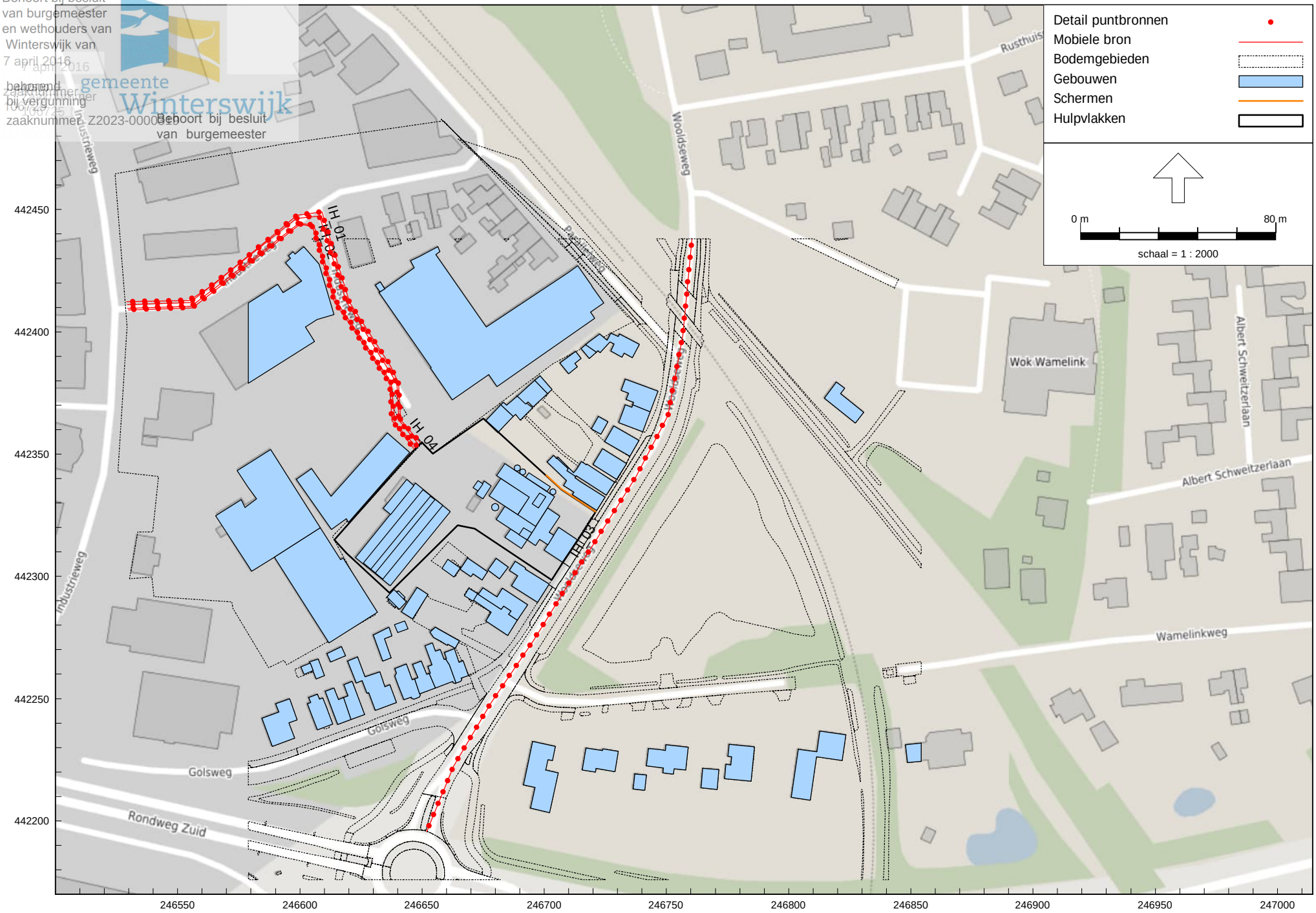

HMRI, industrie, [Coops Winterwijk juli 2023 - RBS IH juli 2023] , Geomilieu V2022.4 rev 1 Licentiehouder: DGMR

Behoort bij besluit
van burgemeester
en wethouders van
Winterswijk van
7 april 2023
behorend
bij vergunning
zaaknummer Z2023-0000025

gemeente Winterswijk
Behoort bij besluit
van burgemeester

RBS IH juli 2023
(hoofdgroep)
Lijst van Mobiele bron (voor rekenmethode Industrielawaai - HMRI, industrie

Naam	Omschr.	X-1	Y-1	M-1	H-1	X-n	Y-n	M-n	H-n	Hdef.	Lengte	Gem.snelheid	Aant.puntbr	Aantal(D)	Aantal(A)	Aantal(N)	Lwr 31	Lwr 63	Lwr 125	Lwr 250
IH_01	Vrachtwagens IH west vertrek	246649,21	442354,78	0,00	1,00	246529,16	442412,26	0,00	1,00	Relatief	196,72	35	40	16	--	--	61,40	76,90	83,90	90,50
IH_02	Vrachtwagens IH west aankomst	246529,74	442408,92	0,00	1,00	246646,89	442352,07	0,00	1,00	Relatief	189,68	35	38	8	--	--	61,40	76,90	83,90	90,50
IH_03	Vrachtwagens IH oost aankomst	246760,44	442437,82	0,00	1,00	246651,95	442195,55	0,00	1,00	Relatief	269,97	35	54	8	--	--	61,40	76,90	83,90	90,50
IH_04	Personenwagens IH west aankomst+vertrek	246529,42	442409,63	0,00	0,80	246529,42	442411,14	0,00	0,80	Relatief	385,24	35	78	3	--	--	65,00	75,00	80,00	83,00

Behoort bij besluit
van burgemeester
en wethouders van
Winterswijk van
7 april 2023
behorend
bij vergunning
zaaknummer Z2023-0000025

gemeente Winterswijk
Behoort bij besluit
van burgemeester

RBS IH juli 2023
Groep: (hoofdgroep)
Lijst van Mobiele bron (voor rekenmethode industrielawaai - HMRI, industrie

Naam	Lwr 500	Lwr 1k	Lwr 2k	Lwr 4k	Lwr 8k	Lwr Totaal	Red 31	Red 63	Red 125	Red 250	Red 500	Red 1k	Red 2k	Red 4k	Red 8k	Cb(D)	Cb(A)	Cb(N)	Groep
IH_01	95,90	97,20	95,00	88,30	77,10	101,60	0,00	0,00	0,00	0,00	0,00	0,00	0,00	0,00	0,00	37,27	--	--	--
IH_02	95,90	97,20	95,00	88,30	77,10	101,60	0,00	0,00	0,00	0,00	0,00	0,00	0,00	0,00	0,00	40,22	--	--	--
IH_03	95,90	97,20	95,00	88,30	77,10	101,60	0,00	0,00	0,00	0,00	0,00	0,00	0,00	0,00	0,00	40,21	--	--	--
IH_04	84,00	87,00	85,00	83,00	74,00	92,12	0,00	0,00	0,00	0,00	0,00	0,00	0,00	0,00	0,00	44,52	--	--	--

Behoort bij besluit
van burgemeester
en wethouders van
Winterswijk van
7 april 2016
behorend
bij vergunning
zaaknummer Z2023-0000
Behoort bij besluit
van burgemeester

Bijlage 2

Titel	Invoergegevens objecten

Behoort bij besluit
van burgemeester
en wethouders van
Winterswijk van
7 april 2016
behorend
bij vergunning
zaaknummer Z2023-0000

gemeente Winterswijk
Behoort bij besluit
van burgemeester

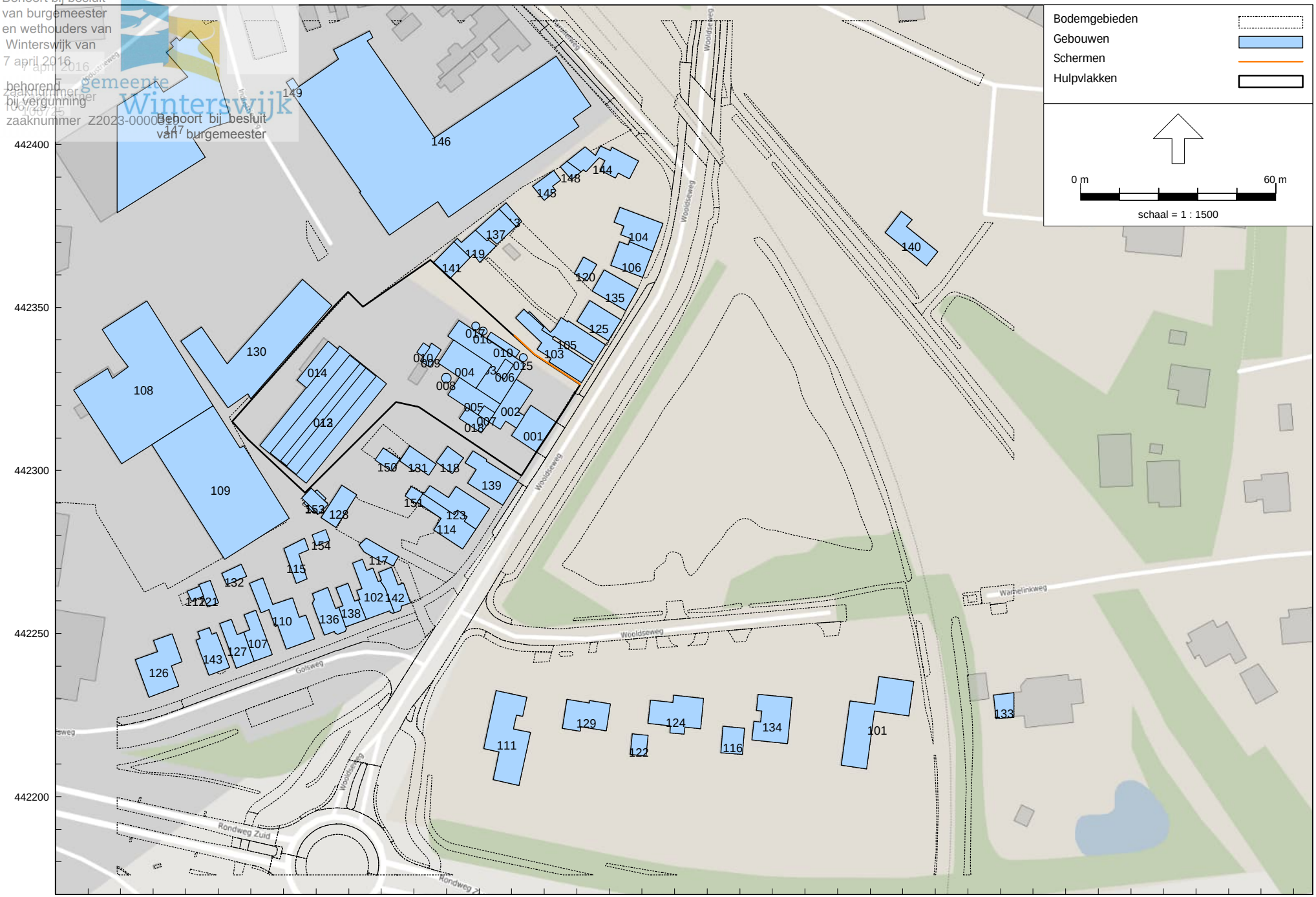

HMRI, industrie, [Coops Winterwijk juli 2023 - RBS LAr,LT juli 2023] , Geomilieu V2022.4 rev 1 Licentiehouder: DGMR

AH.2022.1101.00.R001
Coops Mengvoeders B.V., Winterswijk
Bijlage 2.1
Gebouwen

Behoort bij besluit
van burgemeester
en wethouders van
Winterswijk van
7 april 2016
behorend
bij vergunning
zaaknummer Z2023-0000815
zaaknummer 106725
gemeente Winterswijk
Behoort bij besluit
van burgemeester

Model: RBS LAr,LT juli 2023
Groep: (hoofdgroep)
Lijst van Gebouwen, voor rekenmethode Industrielawaai - HMRI, industrie

Naam	Omschr.	X-1	Y-1	Maaiveld	Hoogte	Hdef.	Refl. 31	Refl. 63	Refl. 125	Refl. 250	Refl. 500	Refl. 1k	Refl. 2k	Refl. 4k	Refl. 8k	Cp	Groep
001	Bedrijfswoning Wooldseweg 28a	246701,49	442313,00	0,00	8,50	Relatief	0,80	0,80	0,80	0,80	0,80	0,80	0,80	0,80	0,80	0 dB	Gebouwen
002	Opslag, kantoor, kantine en ketelhuis	246703,84	442316,77	0,00	4,00	Relatief	0,80	0,80	0,80	0,80	0,80	0,80	0,80	0,80	0,80	0 dB	Gebouwen
003	Silo's gereedproduct en laadruimte	246704,24	442332,54	0,00	19,00	Relatief	0,80	0,80	0,80	0,80	0,80	0,80	0,80	0,80	0,80	0 dB	Gebouwen
004	Opslagruimte	246682,18	442340,01	0,00	6,50	Relatief	0,80	0,80	0,80	0,80	0,80	0,80	0,80	0,80	0,80	0 dB	Gebouwen
005	Silogebouw	246680,34	442323,22	0,00	20,00	Relatief	0,80	0,80	0,80	0,80	0,80	0,80	0,80	0,80	0,80	0 dB	Gebouwen
006	Dakopbouw Silogebouw	246697,68	442327,93	0,00	22,00	Relatief	0,80	0,80	0,80	0,80	0,80	0,80	0,80	0,80	0,80	0 dB	Gebouwen
007	Dakopbouw silogebouw	246694,84	442317,76	0,00	22,00	Relatief	0,80	0,80	0,80	0,80	0,80	0,80	0,80	0,80	0,80	0 dB	Gebouwen
008	Tank	246681,38	442328,31	0,00	8,00	Relatief	0,80	0,80	0,80	0,80	0,80	0,80	0,80	0,80	0,80	0 dB	Gebouwen
009	Gebouw	246678,31	442337,00	0,00	3,20	Relatief	0,80	0,80	0,80	0,80	0,80	0,80	0,80	0,80	0,80	0 dB	Gebouwen
010	Fietsenhok	246674,92	442337,80	0,00	2,50	Relatief	0,80	0,80	0,80	0,80	0,80	0,80	0,80	0,80	0,80	0 dB	Gebouwen
010	Tank	246701,24	442334,69	0,00	3,50	Relatief	0,80	0,80	0,80	0,80	0,80	0,80	0,80	0,80	0,80	0 dB	Gebouwen
011	Opslaggebouw	246647,26	442338,09	0,00	4,00	Relatief	0,80	0,80	0,80	0,80	0,80	0,80	0,80	0,80	0,80	0 dB	Gebouwen
012	Opslaggebouw	246625,94	442305,38	0,00	6,50	Relatief	0,20	0,20	0,20	0,20	0,20	0,20	0,20	0,20	0,20	2 dB	Gebouwen
013	Nok opslaggebouw	246629,10	442302,94	0,00	7,50	Relatief	0,20	0,20	0,20	0,20	0,20	0,20	0,20	0,20	0,20	2 dB	Gebouwen
014	Aanbouw opslaggebouw	246637,11	442325,33	0,00	4,00	Relatief	0,80	0,80	0,80	0,80	0,80	0,80	0,80	0,80	0,80	0 dB	Gebouwen
015	Tank	246704,78	442334,61	0,00	5,00	Relatief	0,80	0,80	0,80	0,80	0,80	0,80	0,80	0,80	0,80	0 dB	Gebouwen
016	Tank	246692,42	442342,75	0,00	5,00	Relatief	0,80	0,80	0,80	0,80	0,80	0,80	0,80	0,80	0,80	0 dB	Gebouwen
017	Tank	246690,18	442344,31	0,00	5,00	Relatief	0,80	0,80	0,80	0,80	0,80	0,80	0,80	0,80	0,80	0 dB	Gebouwen
018	Stortput	246686,22	442319,39	0,00	9,50	Relatief	0,80	0,80	0,80	0,80	0,80	0,80	0,80	0,80	0,80	0 dB	Gebouwen
101	Omgevingsbebouwing	246823,38	442235,25	0,00	7,30	Relatief	0,80	0,80	0,80	0,80	0,80	0,80	0,80	0,80	0,80	0 dB	Gebouwen
102	Omgevingsbebouwing	246659,64	442266,18	0,00	6,43	Relatief	0,80	0,80	0,80	0,80	0,80	0,80	0,80	0,80	0,80	0 dB	Gebouwen
103	Omgevingsbebouwing	246705,20	442348,36	0,00	7,06	Relatief	0,80	0,80	0,80	0,80	0,80	0,80	0,80	0,80	0,80	0 dB	Gebouwen
104	Omgevingsbebouwing	246743,28	442367,27	0,00	8,06	Relatief	0,80	0,80	0,80	0,80	0,80	0,80	0,80	0,80	0,80	0 dB	Gebouwen
105	Omgevingsbebouwing	246712,84	442340,84	0,00	6,33	Relatief	0,80	0,80	0,80	0,80	0,80	0,80	0,80	0,80	0,80	0 dB	Gebouwen
106	Omgevingsbebouwing	246736,18	442370,14	0,00	8,10	Relatief	0,80	0,80	0,80	0,80	0,80	0,80	0,80	0,80	0,80	0 dB	Gebouwen
107	Omgevingsbebouwing	246620,98	442241,44	0,00	7,26	Relatief	0,80	0,80	0,80	0,80	0,80	0,80	0,80	0,80	0,80	0 dB	Gebouwen
108	Omgevingsbebouwing	246608,39	442319,80	0,00	9,76	Relatief	0,80	0,80	0,80	0,80	0,80	0,80	0,80	0,80	0,80	0 dB	Gebouwen
109	Omgevingsbebouwing	246589,62	442307,91	0,00	5,82	Relatief	0,80	0,80	0,80	0,80	0,80	0,80	0,80	0,80	0,80	0 dB	Gebouwen
110	Omgevingsbebouwing	246623,56	442267,00	0,00	7,02	Relatief	0,80	0,80	0,80	0,80	0,80	0,80	0,80	0,80	0,80	0 dB	Gebouwen
111	Omgevingsbebouwing	246704,62	442230,46	0,00	6,97	Relatief	0,80	0,80	0,80	0,80	0,80	0,80	0,80	0,80	0,80	0 dB	Gebouwen
112	Omgevingsbebouwing	246605,40	442261,41	0,00	2,46	Relatief	0,80	0,80	0,80	0,80	0,80	0,80	0,80	0,80	0,80	0 dB	Gebouwen
113	Omgevingsbebouwing	246701,38	442374,79	0,00	5,07	Relatief	0,80	0,80	0,80	0,80	0,80	0,80	0,80	0,80	0,80	0 dB	Gebouwen
114	Omgevingsbebouwing	246689,05	442282,03	0,00	7,07	Relatief	0,80	0,80	0,80	0,80	0,80	0,80	0,80	0,80	0,80	0 dB	Gebouwen
115	Omgevingsbebouwing	246637,26	442266,71	0,00	3,27	Relatief	0,80	0,80	0,80	0,80	0,80	0,80	0,80	0,80	0,80	0 dB	Gebouwen
116	Omgevingsbebouwing	246771,50	442220,95	0,00	4,83	Relatief	0,80	0,80	0,80	0,80	0,80	0,80	0,80	0,80	0,80	0 dB	Gebouwen
117	Omgevingsbebouwing	246665,26	442273,65	0,00	2,63	Relatief	0,80	0,80	0,80	0,80	0,80	0,80	0,80	0,80	0,80	0 dB	Gebouwen
118	Omgevingsbebouwing	246685,22	442303,80	0,00	3,72	Relatief	0,80	0,80	0,80	0,80	0,80	0,80	0,80	0,80	0,80	0 dB	Gebouwen
119	Omgevingsbebouwing	246695,27	442368,88	0,00	3,67	Relatief	0,80	0,80	0,80	0,80	0,80	0,80	0,80	0,80	0,80	0 dB	Gebouwen
120	Omgevingsbebouwing	246726,07	442363,22	0,00	5,05	Relatief	0,80	0,80	0,80	0,80	0,80	0,80	0,80	0,80	0,80	0 dB	Gebouwen
121	Omgevingsbebouwing	246605,40	442261,41	0,00	2,97	Relatief	0,80	0,80	0,80	0,80	0,80	0,80	0,80	0,80	0,80	0 dB	Gebouwen
122	Omgevingsbebouwing	246741,85	442218,73	0,00	5,54	Relatief	0,80	0,80	0,80	0,80	0,80	0,80	0,80	0,80	0,80	0 dB	Gebouwen
123	Omgevingsbebouwing	246689,05	442282,03	0,00	8,89	Relatief	0,80	0,80	0,80	0,80	0,80	0,80	0,80	0,80	0,80	0 dB	Gebouwen
124	Omgevingsbebouwing	246758,93	442230,09	0,00	7,61	Relatief	0,80	0,80	0,80	0,80	0,80	0,80	0,80	0,80	0,80	0 dB	Gebouwen
125	Omgevingsbebouwing	246733,59	442346,15	0,00	7,05	Relatief	0,80	0,80	0,80	0,80	0,80	0,80	0,80	0,80	0,80	0 dB	Gebouwen
126	Omgevingsbebouwing	246597,81	442233,84	0,00	8,46	Relatief	0,80	0,80	0,80	0,80	0,80	0,80	0,80	0,80	0,80	0 dB	Gebouwen
127	Omgevingsbebouwing	246617,80	442250,39	0,00	7,75	Relatief	0,80	0,80	0,80	0,80	0,80	0,80	0,80	0,80	0,80	0 dB	Gebouwen
128	Omgevingsbebouwing	246652,43	442292,58	0,00	3,23	Relatief	0,80	0,80	0,80	0,80	0,80	0,80	0,80	0,80	0,80	0 dB	Gebouwen
129	Omgevingsbebouwing	246717,03	442229,78	0,00	9,21	Relatief	0,80	0,80	0,80	0,80	0,80	0,80	0,80	0,80	0,80	0 dB	Gebouwen
130	Omgevingsbebouwing	246644,88	442350,65	0,00	5,79	Relatief	0,80	0,80	0,80	0,80	0,80	0,80	0,80	0,80	0,80	0 dB	Gebouwen
131	Omgevingsbebouwing	246676,82	442301,98	0,00	4,73	Relatief	0,80	0,80	0,80	0,80	0,80	0,80	0,80	0,80	0,80	0 dB	Gebouwen
132	Omgevingsbebouwing	246618,71	442267,56	0,00	2,66	Relatief	0,80	0,80	0,80	0,80	0,80	0,80	0,80	0,80	0,80	0 dB	Gebouwen
133	Omgevingsbebouwing	246854,15	442224,42	0,00	6,63	Relatief	0,80	0,80	0,80	0,80	0,80	0,80	0,80	0,80	0,80	0 dB	Gebouwen
134	Omgevingsbebouwing	246786,07	442230,27	0,00	9,17	Relatief	0,80	0,80	0,80	0,80	0,80	0,80	0,80	0,80	0,80	0 dB	Gebouwen
135	Omgevingsbebouwing	246738,71	442355,64	0,00	6,54	Relatief	0,80	0,80	0,80	0,80	0,80	0,80	0,80	0,80	0,80	0 dB	Gebouwen
136	Omgevingsbebouwing	246646,95	442258,03	0,00	6,46	Relatief	0,80	0,80	0,80	0,80	0,80	0,80	0,80	0,80	0,80	0 dB	Gebouwen
137	Omgevingsbebouwing	246701,38	442374,79	0,00	5,23	Relatief	0,80	0,80	0,80	0,80	0,80	0,80	0,80	0,80	0,80	0 dB	Gebouwen
138	Omgevingsbebouwing	246652,96	442260,29	0,00	6,44	Relatief	0,80	0,80	0,80	0,80	0,80	0,80	0,80	0,80	0,80	0 dB	Gebouwen
139	Omgevingsbebouwing	246701,98	442296,77	0,00	6,58	Relatief	0,80	0,80	0,80	0,80	0,80	0,80	0,80	0,80	0,80	0 dB	Gebouwen
140	Omgevingsbebouwing	246830,73	442367,14	0,00	5,08	Relatief	0,80	0,80	0,80	0,80	0,80	0,80	0,80	0,80	0,80	0 dB	Gebouwen
141	Omgevingsbebouwing	246687,31	442365,33	0,00	3,99	Relatief	0,80	0,80	0,80	0,80	0,80	0,80	0,80	0,80	0,80	0 dB	Gebouwen
142	Omgevingsbebouwing	246663,98	442256,33	0,00	6,28	Relatief	0,80	0,80	0,80	0,80	0,80	0,80	0,80	0,80	0,80	0 dB	Gebouwen
143	Omgevingsbebouwing	246607,22	442251,81	0,00	7,68	Relatief	0,80	0,80	0,80	0,80	0,80	0,80	0,80	0,80	0,80	0 dB	Gebouwen

Behoort bij besluit
van burgemeester
en wethouders van
Winterswijk van
7 april 2022.1
behorend
bij vergunning
zaaknummer Z2023-0000919

RBS LAr,LT juli 2023
Hoofdgroep:
Lijst van Gebouwen voor rekenmethode industrielawaai - HMRI, industrie

Naam	Omschr.	X-1	Y-1	Maaiveld	Hoogte	Hdef.	Refl. 31	Refl. 63	Refl. 125	Refl. 250	Refl. 500	Refl. 1k	Refl. 2k	Refl. 4k	Refl. 8k	Cp	Groep
144	Omgevingsbebouwing	246721,23	442391,57	0,00	8,56	Relatief	0,80	0,80	0,80	0,80	0,80	0,80	0,80	0,80	0,80	0 dB	Gebouwen
145	Omgevingsbebouwing	246713,56	442385,76	0,00	9,28	Relatief	0,80	0,80	0,80	0,80	0,80	0,80	0,80	0,80	0,80	0 dB	Gebouwen
146	Omgevingsbebouwing	246713,69	442427,04	0,00	6,39	Relatief	0,80	0,80	0,80	0,80	0,80	0,80	0,80	0,80	0,80	0 dB	Gebouwen
147	Omgevingsbebouwing	246601,56	442434,81	0,00	6,86	Relatief	0,80	0,80	0,80	0,80	0,80	0,80	0,80	0,80	0,80	0 dB	Gebouwen
148	Omgevingsbebouwing	246721,23	442391,57	0,00	9,14	Relatief	0,80	0,80	0,80	0,80	0,80	0,80	0,80	0,80	0,80	0 dB	Gebouwen
149	Omgevingsbebouwing	246634,72	442417,60	0,00	4,00	Relatief	0,80	0,80	0,80	0,80	0,80	0,80	0,80	0,80	0,80	0 dB	Gebouwen
150	Omgevingsbebouwing	246665,67	442303,45	0,00	4,00	Relatief	0,80	0,80	0,80	0,80	0,80	0,80	0,80	0,80	0,80	0 dB	Gebouwen
151	Omgevingsbebouwing	246672,72	442292,90	0,00	4,00	Relatief	0,80	0,80	0,80	0,80	0,80	0,80	0,80	0,80	0,80	0 dB	Gebouwen
152	Omgevingsbebouwing	246640,32	442294,13	0,00	4,00	Relatief	0,80	0,80	0,80	0,80	0,80	0,80	0,80	0,80	0,80	0 dB	Gebouwen
153	Omgevingsbebouwing	246643,65	442289,63	0,00	4,00	Relatief	0,80	0,80	0,80	0,80	0,80	0,80	0,80	0,80	0,80	0 dB	Gebouwen
154	Omgevingsbebouwing	246642,97	442281,84	0,00	4,00	Relatief	0,80	0,80	0,80	0,80	0,80	0,80	0,80	0,80	0,80	0 dB	Gebouwen

Behoort bij besluit
van burgemeester
en wethouders van
Winterswijk van
7 april 2016
behorend
bij vergunning
zaaknummer Z2023-0000[illegible]

gemeente Winterswijk
Behoort bij besluit
van burgemeester

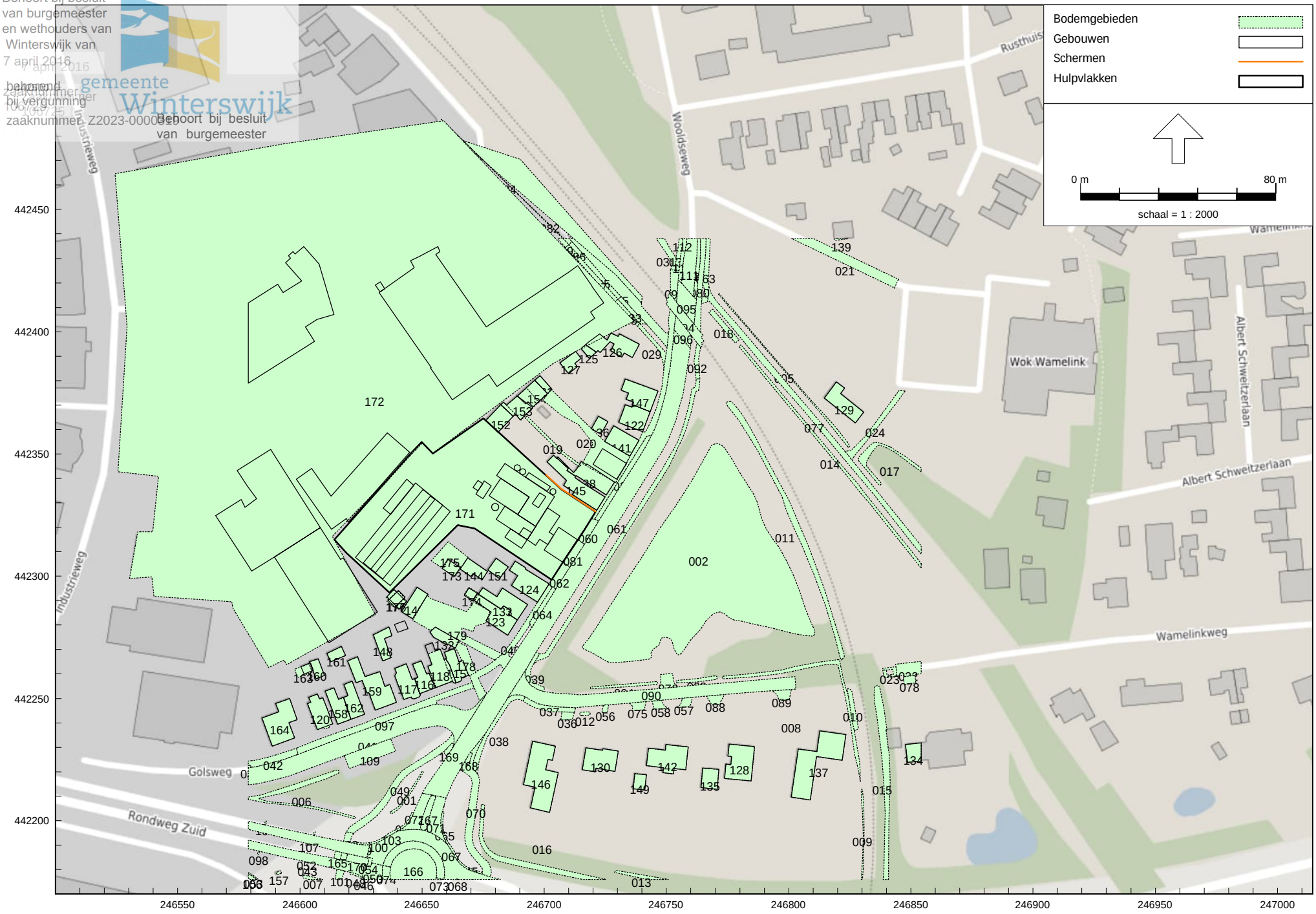

HMRI, industrie, [Coops Winterwijk juli 2023 - RBS LAr,LT juli 2023] , Geomilieu V2022.4 rev 1 Licentiehouder: DGMR

Behoort bij besluit
van burgemeester
en wethouders van
Winterswijk van
7 april 2023.
behorend
bij vergunning
zaaknummer Z2023-0000020

Behoort bij besluit
van burgemeester

Lijst van Bodemgebieden voor rekenmethode Industrielawaai - HMRI, industrie

Naam	Omschr.	X-1	Y-1	Bf
001	Water	246637,27	442203,78	0,00
002	Water	246809,87	442279,37	0,00
003	Water	246754,60	442256,33	0,00
004	Water	246719,07	442253,94	0,00
005	Water	246824,27	442352,84	0,00
006	Water	246622,23	442200,85	0,00
007	Water	246601,45	442177,80	0,00
008	Water	246824,52	442250,01	0,00
009	Water	246830,52	442180,57	0,00
010	Water	246826,74	442237,06	0,00
011	Water	246822,07	442266,17	0,00
012	Water	246715,31	442243,04	0,00
013	Water	246746,07	442176,72	0,00
014	Water	246854,15	442305,18	0,00
015	Water	246839,85	442237,13	0,00
016	Water	246724,47	442176,06	0,00
017	Water	246841,55	442352,91	0,00
018	Weg	246779,71	442396,71	0,00
019	Ontsluitingsweg	246714,18	442344,66	0,00
020	Ontsluitingsweg	246729,22	442338,36	0,00
021	Weg	246844,95	442421,43	0,00
022	Weg	246851,75	442259,41	0,00
023	Weg	246844,31	442259,10	0,00
024	Weg	246847,66	442375,81	0,00
025	Weg	246739,85	442411,86	0,00
026	Weg	246762,25	442413,21	0,00
027	Weg	246714,51	442430,60	0,00
028	Weg	246739,15	442403,36	0,00
029	Weg	246749,93	442391,59	0,00
030	Weg	246756,74	442437,84	0,00
031	Weg	246753,94	442430,04	0,00
032	Weg	246607,93	442437,54	0,00
033	Weg	246609,63	442438,00	0,00
034	Weg	246722,21	442322,39	0,00
035	Weg	246580,45	442221,87	0,00
036	Weg	246712,28	442244,30	0,00
037	Weg	246712,88	442246,26	0,00
038	Weg	246692,22	442250,66	0,00
039	Weg	246698,14	442268,15	0,00
040	Weg	246703,42	442295,65	0,00
041	Weg	246662,24	442229,30	0,00
042	Weg	246599,09	442227,13	0,00
043	Weg	246603,53	442182,85	0,00
044	Weg	246619,55	442186,45	0,00
045	Weg	246674,82	442178,74	0,00
046	Weg	246626,84	442175,95	0,00
047	Weg	246646,64	442203,28	0,00
048	Weg	246625,54	442176,94	0,00
049	Weg	246662,92	442231,07	0,00
050	Weg	246634,02	442181,65	0,00
051	Weg	246649,81	442196,29	0,00
052	Weg	246616,45	442184,04	0,00
053	Weg	246582,36	442175,95	0,00
054	Weg	246629,29	442182,72	0,00
055	Weg	246658,86	442175,95	0,00
056	Weg	246724,14	442247,25	0,00
057	Weg	246756,46	442250,01	0,00
058	Weg	246744,21	442248,96	0,00
059	Weg	246759,77	442393,37	0,00
060	Weg	246720,63	442323,37	0,00
061	Weg	246695,77	442264,09	0,00
062	Weg	246710,52	442303,83	0,00

Behoort bij besluit
van burgemeester
en wethouders van
Winterswijk van
7 april 2022.1
behorend
bij vergunning
zaaknummer
100/22/Groep:
zaaknummer Z2023-0000919

RBS LAr,LT juli 2023
(hoofdgroep)
Lijst van Bodemgebieden voor rekenmethode Industrielawaai - HMRI, industrie

Behoort bij besluit
van burgemeester

Naam	Omschr.	X-1	Y-1	Bf
063	Weg	246767,41	442418,54	0,00
064	Weg	246704,67	442294,84	0,00
065	Weg	246661,09	442190,71	0,00
066	Weg	246654,55	442210,32	0,00
067	Weg	246663,72	442186,34	0,00
068	Weg	246665,13	442175,95	0,00
069	Weg	246655,81	442210,05	0,00
070	Weg	246672,67	442219,06	0,00
071	Weg	246659,87	442209,28	0,00
072	Weg	246653,85	442210,47	0,00
073	Weg	246655,88	442176,59	0,00
074	Weg	246637,32	442175,95	0,00
075	Weg	246734,87	442248,12	0,00
076	Weg	246754,60	442254,72	0,00
077	Weg	246823,15	442351,00	0,00
078	Weg	246847,27	442258,96	0,00
079	Weg	246710,09	442435,74	0,00
080	Weg	246764,84	442419,57	0,00
081	Weg	246716,39	442313,15	0,00
082	Weg	246739,85	442411,86	0,00
083	Weg	246741,77	442403,19	0,00
084	Weg	246711,39	442436,86	0,00
085	Weg	246731,41	442414,37	0,00
086	Weg	246715,92	442431,86	0,00
087	Weg	246730,13	442413,36	0,00
088	Weg	246766,38	442250,90	0,00
089	Weg	246793,26	442253,12	0,00
090	Weg	246699,82	442252,80	0,00
091	Weg	246753,53	442425,16	0,00
092	Weg	246763,95	442393,70	0,00
093	Weg	246753,79	442406,55	0,00
094	Overweg	246751,88	442414,83	0,00
095	Weg	246756,17	442419,92	0,00
096	Weg	246760,47	442398,15	0,00
097	Weg	246671,22	442254,31	0,00
098	Weg	246583,52	442187,46	0,00
099	Weg	246628,77	442191,07	0,00
100	Weg	246635,58	442193,21	0,00
101	Weg	246618,58	442179,33	0,00
102	Weg	246622,06	442194,70	0,00
103	Weg	246640,00	442195,70	0,00
104	Weg	246585,98	442198,19	0,00
105	Weg	246606,02	442193,93	0,00
106	Weg	246582,36	442175,95	0,00
107	Weg	246585,45	442198,30	0,00
108	Weg	246643,10	442367,43	0,00
109	Weg	246618,26	442226,55	0,00
110	Weg	246756,17	442419,92	0,00
111	Weg	246760,93	442414,53	0,00
112	Weg	246756,74	442437,84	0,00
113	Pand	246630,84	442428,53	0,00
114	Pand	246733,59	442346,15	0,00
115	Pand	246662,32	442256,95	0,00
116	Pand	246653,42	442260,46	0,00
117	Pand	246646,95	442258,03	0,00
118	Pand	246659,05	442265,94	0,00
119	Pand	246634,72	442417,60	0,00
120	Pand	246607,22	442251,81	0,00
121	Pand	246685,56	442438,00	0,00
122	Pand	246736,18	442370,14	0,00
123	Pand	246689,05	442282,03	0,00
124	Pand	246701,88	442296,60	0,00

Behoort bij besluit
van burgemeester
en wethouders van
Winterswijk van
7 april 2022.1
behorend
bij vergunning
zaaknummer Z2023-0000919

RBS LAr,LT juli 2023
Hoofdgroep: Lijst van Bodemgebieden voor rekenmethode Industrielawaai - HMRI, industrie

Behoort bij besluit
van burgemeester

Naam	Omschr.	X-1	Y-1	Bf
125	Pand	246721,23	442391,57	0,00
126	Pand	246721,23	442391,57	0,00
127	Pand	246713,56	442385,76	0,00
128	Pand	246785,57	442225,33	0,00
129	Pand	246830,73	442367,14	0,00
130	Pand	246717,03	442229,78	0,00
131	Pand	246701,38	442374,79	0,00
132	Pand	246665,26	442273,65	0,00
133	Pand	246689,05	442282,03	0,00
134	Pand	246854,15	442224,42	0,00
135	Pand	246771,50	442220,95	0,00
136	Pand	246726,07	442363,22	0,00
137	Pand	246823,38	442235,25	0,00
138	Pand	246712,84	442340,84	0,00
139	Pand	246824,32	442438,00	0,00
140	Pand	246666,17	442438,00	0,00
141	Pand	246738,71	442355,64	0,00
142	Pand	246758,93	442230,09	0,00
143	Pand	246652,43	442292,58	0,00
144	Pand	246676,82	442301,98	0,00
145	Pand	246705,20	442348,36	0,00
146	Pand	246704,62	442230,46	0,00
147	Pand	246743,28	442367,27	0,00
148	Pand	246637,26	442266,71	0,00
149	Pand	246741,85	442218,73	0,00
150	Pand	246641,52	442436,01	0,00
151	Pand	246685,22	442303,80	0,00
152	Pand	246684,64	442369,89	0,00
153	Pand	246690,52	442363,93	0,00
154	Pand	246701,38	442374,79	0,00
155	Pand	246646,89	442437,89	0,00
156	Pand	246646,89	442437,89	0,00
157	Pand	246592,51	442178,46	0,00
158	Pand	246617,80	442250,39	0,00
159	Pand	246623,56	442267,00	0,00
160	Pand	246607,46	442266,21	0,00
161	Pand	246618,71	442267,56	0,00
162	Pand	246620,98	442241,44	0,00
163	Pand	246604,94	442260,84	0,00
164	Pand	246597,81	442233,84	0,00
165	Verkeerseiland	246613,92	442184,59	0,00
166	Verkeerseiland	246655,78	442176,62	0,00
167	Verkeerseiland	246651,44	442196,25	0,00
168	Verkeerseiland	246668,64	442223,06	0,00
169	Verkeerseiland	246660,19	442226,49	0,00
170	Verkeerseiland	246626,64	442181,77	0,00
171	Verhard bedrijfsterrein	246702,96	442298,49	0,00
172	Verhard bedrijfsterrein	246736,71	442404,42	0,00
173	Verhard bedrijfsterrein	246665,97	442303,54	0,00
174	Verhard bedrijfsterrein	246673,32	442292,78	0,00
175	Vijver	246668,82	442307,59	0,00
176	Vijver	246640,41	442286,53	0,00
177	Vijver	246638,85	442287,08	0,00
178	Ontsluitingsweg	246669,35	442259,27	0,00
179	Ontsluitingsweg	246679,84	442265,60	0,00

Behoort bij besluit
van burgemeester
en wethouders van
Winterswijk van
7 april 2016
behorend
bij vergunning
zaaknummer Z2023-0000[illegible]
gemeente Winterswijk
Behoort bij besluit
van burgemeester

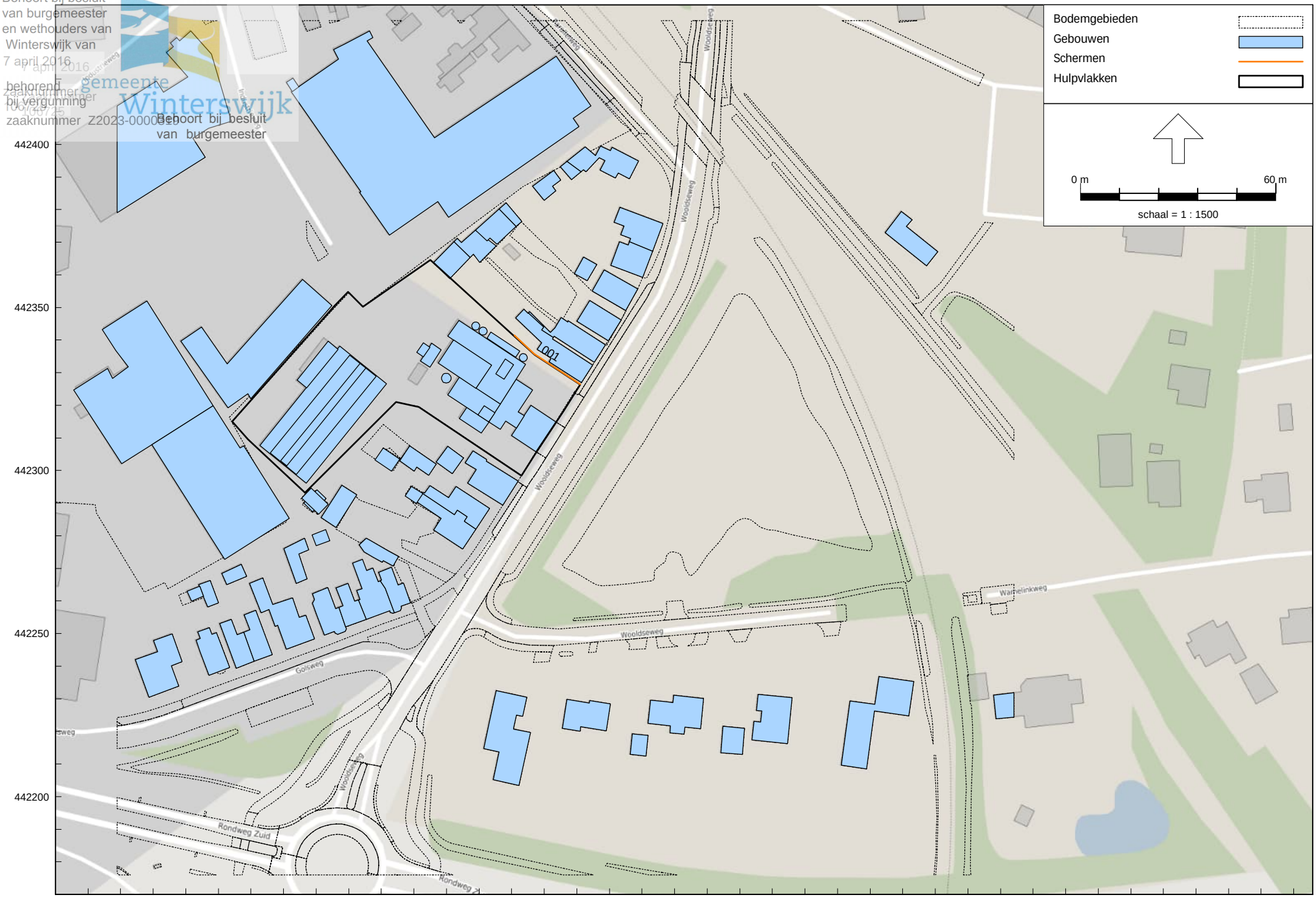

HMRI, industrie, [Coops Winterwijk juli 2023 - RBS LAr,LT juli 2023] , Geomilieu V2022.4 rev 1 Licentiehouder: DGMR

AH.2022.1101.00.R001
Coops Mengvoeders B.V., Winterswijk

Bijlage 2.3
Schermen

Behoort bij besluit
van burgemeester
en wethouders van
Winterswijk van
7 april 2016
behorend
bij vergunning
zaaknummer
100/7/2023
zaaknummer Z2023-0000015

RBS LAr,LT juli 2023
(hoofdgroep)
Lijst van Schermen, Bepaalde rekenmethode industrielawaai - HMRI, industrie

Naam	Omschr.	X-1	Y-1	M-1	H-1	X-n	Y-n	M-n	H-n	Hdef.	Refl.L 1k	Refl.R 1k	Cp	Lengte	Groep
001	Muur op erfgrens	246721,04	442326,50	0,00	2,00	246700,83	442341,39	0,00	2,00	Relatief	0,80	0,80	0 dB	25,18	Schermen

Behoort bij besluit
van burgemeester
en wethouders van
Winterswijk van
7 april 2016
behorend
bij vergunning
zaaknummer Z2023-0000519
gemeente
Winterswijk
Behoort bij besluit
van burgemeester

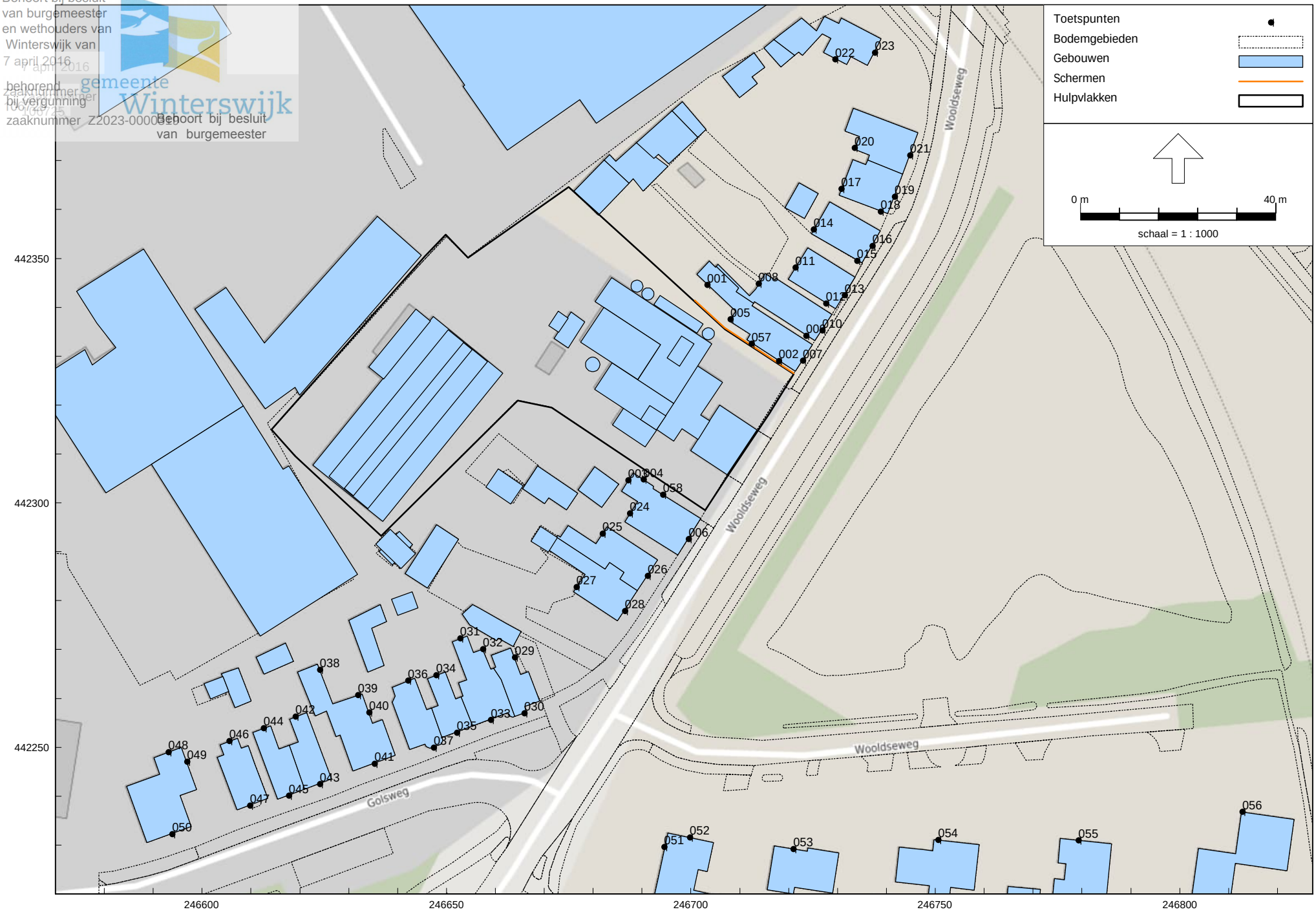

HMRI, industrie, [Coops Winterwijk juli 2023 - RBS LAr,LT juli 2023] , Geomilieu V2022.4 rev 1 Licentiehouder: DGMR

AH.2022.1101.00.R001

Coops Mengvoeders B.V., Winterswijk

Bijlage 2.4

Ontvangerpunten

Behoort bij besluit van burgemeester en wethouders van Winterswijk van 7 april 2022.
7 april 2022
behorend bij vergunning
zaaknummer Z2023-0000029
Behoort bij besluit van burgemeester

Groep: Lijst van Toetspunten Koop Veldhuisweg Industrielawaai - HMRI, industrie
(hoofdgroep)

Naam	Omschr.	X	Y	Maaiveld	Hdef.	Hoogte A	Hoogte B	Hoogte C	Hoogte D	Hoogte E	Hoogte F	Gevel
001	Wooldseweg 24	246703,31	442344,61	0,00	Relatief	1,50	--	--	--	--	--	Ja
002	Wooldseweg 24	246717,97	442329,05	0,00	Relatief	1,50	5,00	--	--	--	--	Ja
003	Wooldseweg 30	246687,18	442304,70	0,00	Relatief	1,50	5,00	--	--	--	--	Ja
004	Wooldseweg 30	246690,34	442304,79	0,00	Relatief	1,50	--	--	--	--	--	Ja
005	Wooldseweg 24	246708,07	442337,63	0,00	Relatief	1,50	--	--	--	--	--	Ja
006	Wooldseweg 30/30a	246699,51	442292,66	0,00	Relatief	1,50	5,00	--	--	--	--	Ja
007	Wooldseweg 24	246722,94	442329,15	0,00	Relatief	1,50	5,00	--	--	--	--	Ja
008	Wooldseweg 22	246713,84	442344,87	0,00	Relatief	1,50	5,00	--	--	--	--	Ja
009	Wooldseweg 18	246723,59	442334,24	0,00	Relatief	1,50	5,00	--	--	--	--	Ja
010	Wooldseweg 22	246726,86	442335,30	0,00	Relatief	1,50	5,00	--	--	--	--	Ja
011	Wooldseweg 20	246721,36	442348,16	0,00	Relatief	1,50	5,00	--	--	--	--	Ja
012	Wooldseweg 18	246727,64	442340,85	0,00	Relatief	1,50	5,00	--	--	--	--	Ja
013	Wooldseweg 20	246731,43	442342,47	0,00	Relatief	1,50	5,00	--	--	--	--	Ja
014	Wooldseweg 18	246725,11	442355,99	0,00	Relatief	1,50	5,00	--	--	--	--	Ja
015	Wooldseweg 18	246733,98	442349,58	0,00	Relatief	1,50	5,00	--	--	--	--	Ja
016	Wooldseweg 18	246737,09	442352,61	0,00	Relatief	1,50	5,00	--	--	--	--	Ja
017	Wooldseweg 16	246730,79	442364,29	0,00	Relatief	1,50	5,00	--	--	--	--	Ja
018	Wooldseweg 16	246738,84	442359,62	0,00	Relatief	1,50	5,00	--	--	--	--	Ja
019	Wooldseweg 16	246741,66	442362,68	0,00	Relatief	1,50	5,00	--	--	--	--	Ja
020	Wooldseweg 14	246733,51	442372,66	0,00	Relatief	1,50	5,00	--	--	--	--	Ja
021	Wooldseweg 14	246744,84	442371,10	0,00	Relatief	1,50	5,00	--	--	--	--	Ja
022	Parallelweg 102	246729,49	442390,78	0,00	Relatief	1,50	5,00	--	--	--	--	Ja
023	Parallelweg 102	246737,60	442392,15	0,00	Relatief	1,50	5,00	--	--	--	--	Ja
024	Wooldseweg 30a	246687,50	442297,88	0,00	Relatief	1,50	5,00	--	--	--	--	Ja
025	Wooldseweg 32	246681,89	442293,75	0,00	Relatief	1,50	5,00	--	--	--	--	Ja
026	Wooldseweg 32	246691,18	442285,08	0,00	Relatief	1,50	5,00	--	--	--	--	Ja
027	Wooldseweg 34	246676,58	442282,83	0,00	Relatief	1,50	5,00	--	--	--	--	Ja
028	Wooldseweg 34	246686,48	442277,95	0,00	Relatief	1,50	5,00	--	--	--	--	Ja
029	Golsweg 2	246663,97	442268,40	0,00	Relatief	1,50	5,00	--	--	--	--	Ja
030	Golsweg 2	246665,92	442256,97	0,00	Relatief	1,50	5,00	--	--	--	--	Ja
031	Golsweg 4	246652,81	442272,29	0,00	Relatief	1,50	5,00	--	--	--	--	Ja
032	Golsweg 4	246657,48	442270,12	0,00	Relatief	1,50	5,00	--	--	--	--	Ja
033	Golsweg 4	246659,08	442255,63	0,00	Relatief	1,50	5,00	--	--	--	--	Ja
034	Golsweg 6	246647,90	442264,81	0,00	Relatief	1,50	5,00	--	--	--	--	Ja
035	Golsweg 6	246652,15	442253,03	0,00	Relatief	1,50	5,00	--	--	--	--	Ja
036	Golsweg 8	246642,17	442263,66	0,00	Relatief	1,50	5,00	--	--	--	--	Ja
037	Golsweg 8	246647,34	442249,97	0,00	Relatief	1,50	5,00	--	--	--	--	Ja
038	Golsweg 10	246624,11	442265,88	0,00	Relatief	1,50	5,00	--	--	--	--	Ja
039	Golsweg 10	246631,92	442260,73	0,00	Relatief	1,50	5,00	--	--	--	--	Ja
040	Golsweg 10	246634,14	442257,18	0,00	Relatief	1,50	5,00	--	--	--	--	Ja
041	Golsweg 10	246635,31	442246,68	0,00	Relatief	1,50	5,00	--	--	--	--	Ja
042	Golsweg 14	246619,07	442256,29	0,00	Relatief	1,50	5,00	--	--	--	--	Ja
043	Golsweg 14	246624,10	442242,50	0,00	Relatief	1,50	5,00	--	--	--	--	Ja
044	Golsweg 16	246612,57	442253,92	0,00	Relatief	1,50	5,00	--	--	--	--	Ja
045	Golsweg 16	246617,77	442240,13	0,00	Relatief	1,50	5,00	--	--	--	--	Ja
046	Golsweg 18	246605,59	442251,31	0,00	Relatief	1,50	5,00	--	--	--	--	Ja
047	Golsweg 18	246609,76	442238,09	0,00	Relatief	1,50	5,00	--	--	--	--	Ja
048	Golsweg 20	246593,07	442249,05	0,00	Relatief	1,50	5,00	--	--	--	--	Ja
049	Golsweg 20	246596,90	442247,13	0,00	Relatief	1,50	5,00	--	--	--	--	Ja
050	Golsweg 20	246593,84	442232,27	0,00	Relatief	1,50	5,00	--	--	--	--	Ja
051	Wooldseweg 97	246694,57	442229,68	0,00	Relatief	1,50	5,00	--	--	--	--	Ja
052	Wooldseweg 97	246699,77	442231,61	0,00	Relatief	1,50	5,00	--	--	--	--	Ja
053	Wooldseweg 95	246720,93	442229,25	0,00	Relatief	1,50	5,00	--	--	--	--	Ja
054	Wooldseweg 93	246750,55	442231,08	0,00	Relatief	1,50	5,00	--	--	--	--	Ja
055	Wooldseweg 91	246779,26	442231,05	0,00	Relatief	1,50	5,00	--	--	--	--	Ja
056	Wooldseweg 89	246812,85	442236,82	0,00	Relatief	1,50	5,00	--	--	--	--	Ja
057	Wooldseweg 24	246712,41	442332,64	0,00	Relatief	1,50	5,00	--	--	--	--	Ja
058	Wooldseweg 30	246694,32	442301,70	0,00	Relatief	1,50	5,00	--	--	--	--	Ja

Behoort bij besluit van burgemeester en wethouders van Winterswijk van 7 april 2016
behorend bij vergunning
zaaknummer
gemeente Winterswijk

Rapport: Lijst van model eigenschappen
Model: RBS LAr,LT juli 2023

Model eigenschap	
Omschrijving	RBS LAr,LT juli 2023
Verantwoordelijke	SA
Rekenmethode	#2|Industrielawaai|HMRI, industrie|
Aangemaakt door	SA op 12-12-2022
Laatst ingezien door	SA op 25-7-2023
Model aangemaakt met	Geomilieu V2022.4 rev 1
Dagperiode	07:00 - 19:00
Avondperiode	19:00 - 23:00
Nachtperiode	23:00 - 07:00
Samengestelde periode	Etmaalwaarde
Waarde	Max(Dag, Avond + 5, Nacht + 10)
Standaard maaiveldhoogte	0
Rekenhoogte contouren	4
Detailniveau toetspunt resultaten	Bronresultaten
Detailniveau resultaten grids	Groepsresultaten
Rekenoptimalisatie aan	Ja
Zoekafstand [m]	5000
Meteorologische correctie	Toepassen standaard, 5,0
Standaard bodemfactor	1,0
Absorptiestandaarden	HMRI-II.8
Dynamische foutmarge	--
Clusteren gebouwen	Ja
Verwijderen binnenwanden	Ja
Max.refl.afstand	--
Max.refl.diepte	1

Behoort bij besluit
van burgemeester
en wethouders van
Winterswijk van
7 april 2016
behorend
bij vergunning
zaaknummer
gemeente
Winterswijk

Commentaar

Behoort bij besluit
van burgemeester
en wethouders van
Winterswijk van
7 april 2016
behorend
bij vergunning
zaaknummer Z2023-0000

Bijlage 3

Titel	Rekenresultaten $L_{Ar,LT}$

Behoort bij besluit van burgemeester en wethouders van Winterswijk van 7 april 2016
behorend bij vergunning
zaaknummer
gemeente Winterswijk
Behoort bij besluit van burgemeester

Rapport: Resultatentabel
Model: RBS LAr,LT juli 2023
LAeq totaalresultaten voor toetspunten
Groep: (hoofdgroep)
Groepsreductie: Nee

Naam Toetspunt	Omschrijving	X	Y	Hoogte	Dag	Avond	Nacht	Etmaal	Li
001_A	Wooldseweg 24	246703,31	442344,61	1,50	55	--	--	55	79
002_A	Wooldseweg 24	246717,97	442329,05	1,50	53	--	--	53	71
002_B	Wooldseweg 24	246717,97	442329,05	5,00	60	--	--	60	80
003_A	Wooldseweg 30	246687,18	442304,70	1,50	53	--	--	53	81
003_B	Wooldseweg 30	246687,18	442304,70	5,00	54	--	--	54	80
004_A	Wooldseweg 30	246690,34	442304,79	1,50	55	--	--	55	78
005_A	Wooldseweg 24	246708,07	442337,63	1,50	58	--	--	58	76
006_A	Wooldseweg 30/30a	246699,51	442292,66	1,50	45	--	--	45	61
006_B	Wooldseweg 30/30a	246699,51	442292,66	5,00	46	--	--	46	61
007_A	Wooldseweg 24	246722,94	442329,15	1,50	46	--	--	46	67
007_B	Wooldseweg 24	246722,94	442329,15	5,00	47	--	--	47	66
008_A	Wooldseweg 22	246713,84	442344,87	1,50	45	--	--	45	64
008_B	Wooldseweg 22	246713,84	442344,87	5,00	51	--	--	51	69
009_A	Wooldseweg 18	246723,59	442334,24	1,50	43	--	--	43	61
009_B	Wooldseweg 18	246723,59	442334,24	5,00	46	--	--	46	62
010_A	Wooldseweg 22	246726,86	442335,30	1,50	45	--	--	45	61
010_B	Wooldseweg 22	246726,86	442335,30	5,00	45	--	--	45	61
011_A	Wooldseweg 20	246721,36	442348,16	1,50	46	--	--	46	71
011_B	Wooldseweg 20	246721,36	442348,16	5,00	53	--	--	53	72
012_A	Wooldseweg 18	246727,64	442340,85	1,50	42	--	--	42	63
012_B	Wooldseweg 18	246727,64	442340,85	5,00	48	--	--	48	67
013_A	Wooldseweg 20	246731,43	442342,47	1,50	45	--	--	45	60
013_B	Wooldseweg 20	246731,43	442342,47	5,00	45	--	--	45	61
014_A	Wooldseweg 18	246725,11	442355,99	1,50	52	--	--	52	74
014_B	Wooldseweg 18	246725,11	442355,99	5,00	52	--	--	52	76
015_A	Wooldseweg 18	246733,98	442349,58	1,50	42	--	--	42	64
015_B	Wooldseweg 18	246733,98	442349,58	5,00	47	--	--	47	68
016_A	Wooldseweg 18	246737,09	442352,61	1,50	43	--	--	43	59
016_B	Wooldseweg 18	246737,09	442352,61	5,00	45	--	--	45	59
017_A	Wooldseweg 16	246730,79	442364,29	1,50	48	--	--	48	67
017_B	Wooldseweg 16	246730,79	442364,29	5,00	50	--	--	50	72
018_A	Wooldseweg 16	246738,84	442359,62	1,50	40	--	--	40	61
018_B	Wooldseweg 16	246738,84	442359,62	5,00	46	--	--	46	65
019_A	Wooldseweg 16	246741,66	442362,68	1,50	40	--	--	40	57
019_B	Wooldseweg 16	246741,66	442362,68	5,00	41	--	--	41	57
020_A	Wooldseweg 14	246733,51	442372,66	1,50	48	--	--	48	75
020_B	Wooldseweg 14	246733,51	442372,66	5,00	51	--	--	51	76
021_A	Wooldseweg 14	246744,84	442371,10	1,50	36	--	--	36	56
021_B	Wooldseweg 14	246744,84	442371,10	5,00	37	--	--	37	56
022_A	Parallelweg 102	246729,49	442390,78	1,50	44	--	--	44	73
022_B	Parallelweg 102	246729,49	442390,78	5,00	47	--	--	47	74
023_A	Parallelweg 102	246737,60	442392,15	1,50	41	--	--	41	60
023_B	Parallelweg 102	246737,60	442392,15	5,00	42	--	--	42	60
024_A	Wooldseweg 30a	246687,50	442297,88	1,50	51	--	--	51	70
024_B	Wooldseweg 30a	246687,50	442297,88	5,00	55	--	--	55	77
025_A	Wooldseweg 32	246681,89	442293,75	1,50	52	--	--	52	71
025_B	Wooldseweg 32	246681,89	442293,75	5,00	54	--	--	54	77
026_A	Wooldseweg 32	246691,18	442285,08	1,50	43	--	--	43	59
026_B	Wooldseweg 32	246691,18	442285,08	5,00	44	--	--	44	58
027_A	Wooldseweg 34	246676,58	442282,83	1,50	38	--	--	38	64
027_B	Wooldseweg 34	246676,58	442282,83	5,00	45	--	--	45	61
028_A	Wooldseweg 34	246686,48	442277,95	1,50	40	--	--	40	57
028_B	Wooldseweg 34	246686,48	442277,95	5,00	42	--	--	42	57
029_A	Golsweg 2	246663,97	442268,40	1,50	46	--	--	46	64
029_B	Golsweg 2	246663,97	442268,40	5,00	48	--	--	48	70
030_A	Golsweg 2	246665,92	442256,97	1,50	39	--	--	39	55
030_B	Golsweg 2	246665,92	442256,97	5,00	42	--	--	42	55
031_A	Golsweg 4	246652,81	442272,29	1,50	45	--	--	45	66
031_B	Golsweg 4	246652,81	442272,29	5,00	48	--	--	48	71
032_A	Golsweg 4	246657,48	442270,12	1,50	48	--	--	48	61
032_B	Golsweg 4	246657,48	442270,12	5,00	51	--	--	51	72
033_A	Golsweg 4	246659,08	442255,63	1,50	35	--	--	35	55
033_B	Golsweg 4	246659,08	442255,63	5,00	36	--	--	36	54
034_A	Golsweg 6	246647,90	442264,81	1,50	41	--	--	41	68
034_B	Golsweg 6	246647,90	442264,81	5,00	44	--	--	44	71

Alle getoonde dB-waarden zijn A-gewogen

Behoort bij besluit van burgemeester en wethouders van Winterswijk van 7 april 2016
behorend bij vergunning
zaaknummer
gemeente Winterswijk
Coops Meegaarders Besluit van burgemeester

Rapport: Resultatentabel
Model: RBS LAr,LT juli 2023
LAeq totaalresultaten voor toetspunten
Groep: (hoofdgroep)
Groepsreductie: Nee

Naam Toetspunt	Omschrijving	X	Y	Hoogte	Dag	Avond	Nacht	Etmaal	Li
035_A	Golsweg 6	246652,15	442253,03	1,50	35	--	--	35	55
035_B	Golsweg 6	246652,15	442253,03	5,00	35	--	--	35	54
036_A	Golsweg 8	246642,17	442263,66	1,50	45	--	--	45	67
036_B	Golsweg 8	246642,17	442263,66	5,00	47	--	--	47	71
037_A	Golsweg 8	246647,34	442249,97	1,50	36	--	--	36	54
037_B	Golsweg 8	246647,34	442249,97	5,00	35	--	--	35	55
038_A	Golsweg 10	246624,11	442265,88	1,50	42	--	--	42	63
038_B	Golsweg 10	246624,11	442265,88	5,00	46	--	--	46	70
039_A	Golsweg 10	246631,92	442260,73	1,50	45	--	--	45	62
039_B	Golsweg 10	246631,92	442260,73	5,00	48	--	--	48	71
040_A	Golsweg 10	246634,14	442257,18	1,50	41	--	--	41	65
040_B	Golsweg 10	246634,14	442257,18	5,00	45	--	--	45	70
041_A	Golsweg 10	246635,31	442246,68	1,50	37	--	--	37	54
041_B	Golsweg 10	246635,31	442246,68	5,00	35	--	--	35	55
042_A	Golsweg 14	246619,07	442256,29	1,50	30	--	--	30	57
042_B	Golsweg 14	246619,07	442256,29	5,00	36	--	--	36	61
043_A	Golsweg 14	246624,10	442242,50	1,50	36	--	--	36	54
043_B	Golsweg 14	246624,10	442242,50	5,00	37	--	--	37	55
044_A	Golsweg 16	246612,57	442253,92	1,50	34	--	--	34	61
044_B	Golsweg 16	246612,57	442253,92	5,00	41	--	--	41	64
045_A	Golsweg 16	246617,77	442240,13	1,50	34	--	--	34	53
045_B	Golsweg 16	246617,77	442240,13	5,00	36	--	--	36	52
046_A	Golsweg 18	246605,59	442251,31	1,50	37	--	--	37	61
046_B	Golsweg 18	246605,59	442251,31	5,00	43	--	--	43	66
047_A	Golsweg 18	246609,76	442238,09	1,50	34	--	--	34	52
047_B	Golsweg 18	246609,76	442238,09	5,00	36	--	--	36	52
048_A	Golsweg 20	246593,07	442249,05	1,50	39	--	--	39	58
048_B	Golsweg 20	246593,07	442249,05	5,00	42	--	--	42	62
049_A	Golsweg 20	246596,90	442247,13	1,50	38	--	--	38	59
049_B	Golsweg 20	246596,90	442247,13	5,00	42	--	--	42	64
050_A	Golsweg 20	246593,84	442232,27	1,50	32	--	--	32	51
050_B	Golsweg 20	246593,84	442232,27	5,00	32	--	--	32	51
051_A	Wooldseweg 97	246694,57	442229,68	1,50	44	--	--	44	61
051_B	Wooldseweg 97	246694,57	442229,68	5,00	46	--	--	46	61
052_A	Wooldseweg 97	246699,77	442231,61	1,50	43	--	--	43	61
052_B	Wooldseweg 97	246699,77	442231,61	5,00	46	--	--	46	62
053_A	Wooldseweg 95	246720,93	442229,25	1,50	41	--	--	41	62
053_B	Wooldseweg 95	246720,93	442229,25	5,00	45	--	--	45	62
054_A	Wooldseweg 93	246750,55	442231,08	1,50	42	--	--	42	62
054_B	Wooldseweg 93	246750,55	442231,08	5,00	45	--	--	45	63
055_A	Wooldseweg 91	246779,26	442231,05	1,50	40	--	--	40	62
055_B	Wooldseweg 91	246779,26	442231,05	5,00	43	--	--	43	62
056_A	Wooldseweg 89	246812,85	442236,82	1,50	38	--	--	38	60
056_B	Wooldseweg 89	246812,85	442236,82	5,00	41	--	--	41	60
057_A	Wooldseweg 24	246712,41	442332,64	1,50	54	--	--	54	72
057_B	Wooldseweg 24	246712,41	442332,64	5,00	62	--	--	62	81
058_A	Wooldseweg 30	246694,32	442301,70	1,50	56	--	--	56	77
058_B	Wooldseweg 30	246694,32	442301,70	5,00	57	--	--	57	77

Alle getoonde dB-waarden zijn A-gewogen

Behoort bij besluit van burgemeester en wethouders van Winterswijk van 7 april 2016
behorend bij vergunning
zaaknummer
gemeente Winterswijk Besluit van burgemeester

Rapport: Resultatentabel
Model: RBS LAr,LT juli 2023
LAeq totaalresultaten voor toetspunten
Groep: (hoofdgroep)
Groepsreductie: Nee

Naam Toetspunt	Omschrijving	X	Y	Hoogte	Dag	Avond	Nacht	Etmaal	Li
001_A	Wooldseweg 24	246703,31	442344,61	1,50	54,7	--	--	54,7	79,0
002_A	Wooldseweg 24	246717,97	442329,05	1,50	53,3	--	--	53,3	70,7
002_B	Wooldseweg 24	246717,97	442329,05	5,00	59,9	--	--	59,9	80,4
003_A	Wooldseweg 30	246687,18	442304,70	1,50	53,3	--	--	53,3	80,6
003_B	Wooldseweg 30	246687,18	442304,70	5,00	54,0	--	--	54,0	80,0
004_A	Wooldseweg 30	246690,34	442304,79	1,50	54,8	--	--	54,8	78,4
005_A	Wooldseweg 24	246708,07	442337,63	1,50	57,9	--	--	57,9	76,4
006_A	Wooldseweg 30/30a	246699,51	442292,66	1,50	45,2	--	--	45,2	61,3
006_B	Wooldseweg 30/30a	246699,51	442292,66	5,00	45,8	--	--	45,8	61,2
007_A	Wooldseweg 24	246722,94	442329,15	1,50	45,6	--	--	45,6	66,7
007_B	Wooldseweg 24	246722,94	442329,15	5,00	47,0	--	--	47,0	66,4
008_A	Wooldseweg 22	246713,84	442344,87	1,50	45,0	--	--	45,0	64,4
008_B	Wooldseweg 22	246713,84	442344,87	5,00	50,6	--	--	50,6	68,8
009_A	Wooldseweg 18	246723,59	442334,24	1,50	42,7	--	--	42,7	60,6
009_B	Wooldseweg 18	246723,59	442334,24	5,00	46,4	--	--	46,4	61,5
010_A	Wooldseweg 22	246726,86	442335,30	1,50	44,6	--	--	44,6	61,4
010_B	Wooldseweg 22	246726,86	442335,30	5,00	44,9	--	--	44,9	61,0
011_A	Wooldseweg 20	246721,36	442348,16	1,50	46,1	--	--	46,1	70,5
011_B	Wooldseweg 20	246721,36	442348,16	5,00	53,0	--	--	53,0	72,3
012_A	Wooldseweg 18	246727,64	442340,85	1,50	41,6	--	--	41,6	62,7
012_B	Wooldseweg 18	246727,64	442340,85	5,00	47,6	--	--	47,6	66,6
013_A	Wooldseweg 20	246731,43	442342,47	1,50	45,2	--	--	45,2	60,4
013_B	Wooldseweg 20	246731,43	442342,47	5,00	44,8	--	--	44,8	60,7
014_A	Wooldseweg 18	246725,11	442355,99	1,50	52,1	--	--	52,1	74,4
014_B	Wooldseweg 18	246725,11	442355,99	5,00	52,4	--	--	52,4	75,7
015_A	Wooldseweg 18	246733,98	442349,58	1,50	42,3	--	--	42,3	63,6
015_B	Wooldseweg 18	246733,98	442349,58	5,00	46,6	--	--	46,6	68,0
016_A	Wooldseweg 18	246737,09	442352,61	1,50	43,5	--	--	43,5	58,5
016_B	Wooldseweg 18	246737,09	442352,61	5,00	44,9	--	--	44,9	59,2
017_A	Wooldseweg 16	246730,79	442364,29	1,50	47,6	--	--	47,6	67,0
017_B	Wooldseweg 16	246730,79	442364,29	5,00	50,3	--	--	50,3	71,5
018_A	Wooldseweg 16	246738,84	442359,62	1,50	40,0	--	--	40,0	61,2
018_B	Wooldseweg 16	246738,84	442359,62	5,00	45,9	--	--	45,9	65,4
019_A	Wooldseweg 16	246741,66	442362,68	1,50	39,9	--	--	39,9	57,3
019_B	Wooldseweg 16	246741,66	442362,68	5,00	40,6	--	--	40,6	57,2
020_A	Wooldseweg 14	246733,51	442372,66	1,50	48,2	--	--	48,2	74,7
020_B	Wooldseweg 14	246733,51	442372,66	5,00	50,8	--	--	50,8	75,6
021_A	Wooldseweg 14	246744,84	442371,10	1,50	36,2	--	--	36,2	55,8
021_B	Wooldseweg 14	246744,84	442371,10	5,00	37,2	--	--	37,2	55,8
022_A	Parallelweg 102	246729,49	442390,78	1,50	44,4	--	--	44,4	72,8
022_B	Parallelweg 102	246729,49	442390,78	5,00	47,0	--	--	47,0	73,9
023_A	Parallelweg 102	246737,60	442392,15	1,50	41,2	--	--	41,2	59,8
023_B	Parallelweg 102	246737,60	442392,15	5,00	41,8	--	--	41,8	59,9
024_A	Wooldseweg 30a	246687,50	442297,88	1,50	50,8	--	--	50,8	70,2
024_B	Wooldseweg 30a	246687,50	442297,88	5,00	55,5	--	--	55,5	76,9
025_A	Wooldseweg 32	246681,89	442293,75	1,50	51,8	--	--	51,8	71,2
025_B	Wooldseweg 32	246681,89	442293,75	5,00	53,5	--	--	53,5	77,1
026_A	Wooldseweg 32	246691,18	442285,08	1,50	43,4	--	--	43,4	58,7
026_B	Wooldseweg 32	246691,18	442285,08	5,00	44,3	--	--	44,3	58,4
027_A	Wooldseweg 34	246676,58	442282,83	1,50	37,9	--	--	37,9	64,2
027_B	Wooldseweg 34	246676,58	442282,83	5,00	45,4	--	--	45,4	61,5
028_A	Wooldseweg 34	246686,48	442277,95	1,50	39,8	--	--	39,8	56,8
028_B	Wooldseweg 34	246686,48	442277,95	5,00	41,6	--	--	41,6	56,8
029_A	Golsweg 2	246663,97	442268,40	1,50	46,4	--	--	46,4	64,0
029_B	Golsweg 2	246663,97	442268,40	5,00	48,0	--	--	48,0	70,3
030_A	Golsweg 2	246665,92	442256,97	1,50	38,7	--	--	38,7	55,2
030_B	Golsweg 2	246665,92	442256,97	5,00	41,6	--	--	41,6	55,0
031_A	Golsweg 4	246652,81	442272,29	1,50	44,6	--	--	44,6	66,3
031_B	Golsweg 4	246652,81	442272,29	5,00	47,7	--	--	47,7	71,3
032_A	Golsweg 4	246657,48	442270,12	1,50	48,3	--	--	48,3	61,3
032_B	Golsweg 4	246657,48	442270,12	5,00	51,5	--	--	51,5	71,6
033_A	Golsweg 4	246659,08	442255,63	1,50	34,9	--	--	34,9	55,3
033_B	Golsweg 4	246659,08	442255,63	5,00	36,0	--	--	36,0	54,4
034_A	Golsweg 6	246647,90	442264,81	1,50	41,3	--	--	41,3	68,4
034_B	Golsweg 6	246647,90	442264,81	5,00	44,1	--	--	44,1	70,6

Alle getoonde dB-waarden zijn A-gewogen

Behoort bij besluit van burgemeester en wethouders van Winterswijk van 7 april 2016
behorend bij vergunning
zaaknummer
gemeente Winterswijk
Coops Meegweders Bswit, Winterswijk

Rapport: Resultatentabel
Model: RBS LAr,LT juli 2023
LAeq totaalresultaten voor toetspunten
Groep: (hoofdgroep)
Groepsreductie: Nee

Naam Toetspunt	Omschrijving	X	Y	Hoogte	Dag	Avond	Nacht	Etmaal	Li
035_A	Golsweg 6	246652,15	442253,03	1,50	35,3	--	--	35,3	54,5
035_B	Golsweg 6	246652,15	442253,03	5,00	35,2	--	--	35,2	54,2
036_A	Golsweg 8	246642,17	442263,66	1,50	45,4	--	--	45,4	67,4
036_B	Golsweg 8	246642,17	442263,66	5,00	46,6	--	--	46,6	70,8
037_A	Golsweg 8	246647,34	442249,97	1,50	36,2	--	--	36,2	54,1
037_B	Golsweg 8	246647,34	442249,97	5,00	34,8	--	--	34,8	54,7
038_A	Golsweg 10	246624,11	442265,88	1,50	42,3	--	--	42,3	63,0
038_B	Golsweg 10	246624,11	442265,88	5,00	45,8	--	--	45,8	69,7
039_A	Golsweg 10	246631,92	442260,73	1,50	44,6	--	--	44,6	61,9
039_B	Golsweg 10	246631,92	442260,73	5,00	47,8	--	--	47,8	70,9
040_A	Golsweg 10	246634,14	442257,18	1,50	41,4	--	--	41,4	64,6
040_B	Golsweg 10	246634,14	442257,18	5,00	44,7	--	--	44,7	70,3
041_A	Golsweg 10	246635,31	442246,68	1,50	36,7	--	--	36,7	54,1
041_B	Golsweg 10	246635,31	442246,68	5,00	35,2	--	--	35,2	54,6
042_A	Golsweg 14	246619,07	442256,29	1,50	30,3	--	--	30,3	57,4
042_B	Golsweg 14	246619,07	442256,29	5,00	36,5	--	--	36,5	60,7
043_A	Golsweg 14	246624,10	442242,50	1,50	35,8	--	--	35,8	54,3
043_B	Golsweg 14	246624,10	442242,50	5,00	37,0	--	--	37,0	54,7
044_A	Golsweg 16	246612,57	442253,92	1,50	33,7	--	--	33,7	60,7
044_B	Golsweg 16	246612,57	442253,92	5,00	40,9	--	--	40,9	63,6
045_A	Golsweg 16	246617,77	442240,13	1,50	34,2	--	--	34,2	52,7
045_B	Golsweg 16	246617,77	442240,13	5,00	36,2	--	--	36,2	52,4
046_A	Golsweg 18	246605,59	442251,31	1,50	37,2	--	--	37,2	60,6
046_B	Golsweg 18	246605,59	442251,31	5,00	42,9	--	--	42,9	65,6
047_A	Golsweg 18	246609,76	442238,09	1,50	33,6	--	--	33,6	52,4
047_B	Golsweg 18	246609,76	442238,09	5,00	36,0	--	--	36,0	52,4
048_A	Golsweg 20	246593,07	442249,05	1,50	38,7	--	--	38,7	58,0
048_B	Golsweg 20	246593,07	442249,05	5,00	42,1	--	--	42,1	62,1
049_A	Golsweg 20	246596,90	442247,13	1,50	38,2	--	--	38,2	58,8
049_B	Golsweg 20	246596,90	442247,13	5,00	42,2	--	--	42,2	63,5
050_A	Golsweg 20	246593,84	442232,27	1,50	31,8	--	--	31,8	50,9
050_B	Golsweg 20	246593,84	442232,27	5,00	32,2	--	--	32,2	50,7
051_A	Wooldseweg 97	246694,57	442229,68	1,50	43,5	--	--	43,5	61,0
051_B	Wooldseweg 97	246694,57	442229,68	5,00	45,8	--	--	45,8	61,4
052_A	Wooldseweg 97	246699,77	442231,61	1,50	43,4	--	--	43,4	61,2
052_B	Wooldseweg 97	246699,77	442231,61	5,00	45,9	--	--	45,9	61,7
053_A	Wooldseweg 95	246720,93	442229,25	1,50	41,5	--	--	41,5	61,9
053_B	Wooldseweg 95	246720,93	442229,25	5,00	44,6	--	--	44,6	62,5
054_A	Wooldseweg 93	246750,55	442231,08	1,50	41,7	--	--	41,7	62,3
054_B	Wooldseweg 93	246750,55	442231,08	5,00	44,6	--	--	44,6	62,7
055_A	Wooldseweg 91	246779,26	442231,05	1,50	40,0	--	--	40,0	62,3
055_B	Wooldseweg 91	246779,26	442231,05	5,00	43,1	--	--	43,1	62,4
056_A	Wooldseweg 89	246812,85	442236,82	1,50	38,2	--	--	38,2	59,9
056_B	Wooldseweg 89	246812,85	442236,82	5,00	41,2	--	--	41,2	60,3
057_A	Wooldseweg 24	246712,41	442332,64	1,50	54,4	--	--	54,4	71,6
057_B	Wooldseweg 24	246712,41	442332,64	5,00	62,2	--	--	62,2	81,3
058_A	Wooldseweg 30	246694,32	442301,70	1,50	56,2	--	--	56,2	76,6
058_B	Wooldseweg 30	246694,32	442301,70	5,00	57,4	--	--	57,4	76,8

Alle getoonde dB-waarden zijn A-gewogen

Behoort bij besluit van burgemeester en wethouders van Winterswijk van 7 april 2016
behorend bij vergunning
zaaknummer
gemeente winterswijk
Behoort bij besluit van burgemeester

Rapport: Resultatentabel
Model: RBS LAr,LT juli 2023
LAeq bij Bron voor toetspunt: 001_A - Wooldseweg 24
Groep: (hoofdgroep)
Groepsreductie: Nee

Naam Bron	Omschrijving	X	Y	Hoogte	Dag	Avond	Nacht	Etmaal	Li
001_A	Wooldseweg 24	246703,31	442344,61	1,50	54,7	--	--	54,7	79,0
108	Gevel noord bgg laadstraat	246699,12	442336,05	4,30	46,6	--	--	46,6	46,6
107	Gevel noord bgg laadstraat	246696,44	442337,82	4,30	46,5	--	--	46,5	46,5
109	Gevel noord bgg laadstraat	246701,46	442334,50	4,30	46,4	--	--	46,4	46,4
106	Gevel noord bgg laadstraat	246693,90	442339,50	4,30	46,3	--	--	46,3	46,3
105	Gevel noord bgg laadstraat	246691,40	442341,16	4,30	45,6	--	--	45,6	45,6
007	Uitlaat perslijn 2	246696,05	442321,05	6,00	41,5	--	--	41,5	41,5
116	Gevel noord v4 silodek gereed product	246691,77	442340,91	17,90	38,9	--	--	38,9	38,9
118	Gevel noord v4 silodek gereed product	246696,85	442337,56	17,90	38,5	--	--	38,5	38,5
115	Gevel noord v4 silodek gereed product	246689,22	442342,60	17,90	38,4	--	--	38,4	38,4
117	Gevel noord v4 silodek gereed product	246694,30	442339,26	17,90	38,3	--	--	38,3	38,3
114	Gevel noord v4 silodek gereed product	246686,72	442344,25	17,90	37,7	--	--	37,7	37,7
013	Gesloten lamellendeur oost laadstraat	246702,98	442330,37	3,00	36,9	--	--	36,9	36,9
104	Gevel noord bgg laadstraat	246688,91	442342,80	4,30	36,9	--	--	36,9	36,9
103	Gevel noord bgg laadstraat	246686,42	442344,45	4,30	35,8	--	--	35,8	35,8
201	Vrachtwagens aanvoer stortput	246649,65	442354,60	1,00	31,7	--	--	31,7	69,2
006	Uitlaat perslijn 1	246696,00	442321,00	6,00	31,4	--	--	31,4	31,4
202	Bulkwagens aanvoer vloeistoffen/premix	246648,91	442353,86	1,00	31,0	--	--	31,0	76,2
205	Vrachtwagens afvoer gereed product routedeel2	246682,11	442343,49	1,00	29,9	--	--	29,9	66,8
078	Gevel noord v4 productie	246698,90	442336,19	17,90	29,8	--	--	29,8	29,8
110	Gevel oost bgg laadstraat	246703,27	442330,81	4,30	29,7	--	--	29,7	29,7
079	Gevel noord v4 productie	246700,70	442335,00	17,90	29,7	--	--	29,7	29,7
080	Gevel noord v4 productie	246702,44	442333,78	17,90	29,4	--	--	29,4	29,4
004	Uitlaat stoomketel	246696,41	442320,60	20,00	29,4	--	--	29,4	29,4
015	Gevel noord dakopbouw silo gereed product	246699,45	442333,37	20,90	29,2	--	--	29,2	29,2
003	Explosierooster	246697,64	442321,98	8,00	28,6	--	--	28,6	28,6
008	Uitlaat hamermolen	246690,65	442325,46	22,50	28,2	--	--	28,2	28,2
204	Vrachtwagens afvoer gereed product routedeel1	246717,36	442320,88	1,00	27,8	--	--	27,8	63,9
012	Gesloten overheaddeur west laadstraat	246682,12	442343,76	3,00	27,7	--	--	27,7	27,7
208	Achteruitrijsignalering bw aanvoer vl./premix	246690,17	442347,20	1,00	27,0	--	--	27,0	72,2
016	Gevel oost dakopbouw silo gereed product	246699,20	442330,08	20,90	26,4	--	--	26,4	26,4
014	Gevel west dakopbouw silo gereed product	246696,47	442331,87	21,00	25,8	--	--	25,8	25,8
052	Gevel west v1 productie	246691,58	442329,19	8,80	25,7	--	--	25,7	25,7
051	Gevel west v1 productie	246690,38	442327,35	8,80	25,3	--	--	25,3	25,3
207	Achteruitrijsignalering vw aanvoer stortput	246672,51	442351,11	1,00	25,3	--	--	25,3	62,3
053	Gevel west v1 productie	246692,94	442331,27	8,80	25,2	--	--	25,2	25,2
102	Gevel west bgg laadstraat	246682,61	442344,46	4,30	25,0	--	--	25,0	25,0
002	Splitunit	246701,70	442324,81	4,50	25,0	--	--	25,0	25,0
005	Uitlaat stortput	246692,70	442314,88	24,60	23,7	--	--	23,7	23,7
111	Gevel oost bgg laadstraat	246701,75	442328,44	4,30	23,4	--	--	23,4	23,4
101	Gevel west bgg laadstraat	246681,44	442342,77	4,30	22,5	--	--	22,5	22,5
Rest		0,00	0,00	0,00	35,8	--	--	35,8	66,3

Alle getoonde dB-waarden zijn A-gewogen

Behoort bij besluit van burgemeester en wethouders van Winterswijk van 7 april 2016
behorend bij vergunning
zaaknummer

Rapport: Resultatentabel
Model: RBS LAr,LT juli 2023
LAeq bij Bron voor toetspunt: 002_A - Wooldseweg 24
Groep: (hoofdgroep)
Groepsreductie: Nee

Naam Bron	Omschrijving	X	Y	Hoogte	Dag	Avond	Nacht	Etmaal	Li
002_A	Wooldseweg 24	246717,97	442329,05	1,50	53,3	--	--	53,3	70,7
007	Uitlaat perslijn 2	246696,05	442321,05	6,00	50,0	--	--	50,0	50,0
013	Gesloten lamellendeur oost laadstraat	246702,98	442330,37	3,00	44,8	--	--	44,8	44,8
006	Uitlaat perslijn 1	246696,00	442321,00	6,00	40,2	--	--	40,2	40,2
003	Explosierooster	246697,64	442321,98	8,00	39,4	--	--	39,4	39,4
004	Uitlaat stoomketel	246696,41	442320,60	20,00	38,6	--	--	38,6	38,6
110	Gevel oost bgg laadstraat	246703,27	442330,81	4,30	35,9	--	--	35,9	35,9
118	Gevel noord v4 silodek gereed product	246696,85	442337,56	17,90	35,7	--	--	35,7	35,7
057	Lichtstrook gevel oost v1 productie	246698,67	442323,60	8,80	34,9	--	--	34,9	34,9
117	Gevel noord v4 silodek gereed product	246694,30	442339,26	17,90	34,9	--	--	34,9	34,9
002	Splitunit	246701,70	442324,81	4,50	34,4	--	--	34,4	34,4
116	Gevel noord v4 silodek gereed product	246691,77	442340,91	17,90	34,1	--	--	34,1	34,1
005	Uitlaat stortput	246692,70	442314,88	24,60	33,7	--	--	33,7	33,7
115	Gevel noord v4 silodek gereed product	246689,22	442342,60	17,90	33,5	--	--	33,5	33,5
111	Gevel oost bgg laadstraat	246701,75	442328,44	4,30	33,3	--	--	33,3	33,3
114	Gevel noord v4 silodek gereed product	246686,72	442344,25	17,90	32,9	--	--	32,9	32,9
204	Vrachtwagens afvoer gereed product routedeel1	246717,36	442320,88	1,00	32,6	--	--	32,6	68,6
109	Gevel noord bgg laadstraat	246701,46	442334,50	4,30	32,2	--	--	32,2	32,2
107	Gevel noord bgg laadstraat	246696,44	442337,82	4,30	32,2	--	--	32,2	32,2
106	Gevel noord bgg laadstraat	246693,90	442339,50	4,30	31,9	--	--	31,9	31,9
105	Gevel noord bgg laadstraat	246691,40	442341,16	4,30	31,8	--	--	31,8	31,8
108	Gevel noord bgg laadstraat	246699,12	442336,05	4,30	31,2	--	--	31,2	31,2
008	Uitlaat hamermolen	246690,65	442325,46	22,50	31,2	--	--	31,2	31,2
054	Gevel oost v1 productie	246700,44	442326,38	8,80	30,8	--	--	30,8	30,8
086	Lichtstrook gevel oost v4 productie	246699,02	442324,15	17,90	30,2	--	--	30,2	30,2
055	Gevel oost v1 productie	246699,14	442324,43	8,80	30,0	--	--	30,0	30,0
073	Lichtstrook gevel oost v3 productie	246698,92	442323,98	15,10	29,8	--	--	29,8	29,8
016	Gevel oost dakopbouw silo gereed product	246699,20	442330,08	20,90	29,8	--	--	29,8	29,8
104	Gevel noord bgg laadstraat	246688,91	442342,80	4,30	29,2	--	--	29,2	29,2
056	Gevel oost v1 productie	246697,78	442322,20	8,80	29,1	--	--	29,1	29,1
103	Gevel noord bgg laadstraat	246686,42	442344,45	4,30	29,1	--	--	29,1	29,1
065	Lichtstrook gevel oost v2 productie	246698,79	442323,79	12,00	28,6	--	--	28,6	28,6
021	Gevel oost dakopbouw silo grondstoffen	246693,99	442316,28	21,30	28,6	--	--	28,6	28,6
080	Gevel noord v4 productie	246702,44	442333,78	17,90	28,0	--	--	28,0	28,0
079	Gevel noord v4 productie	246700,70	442335,00	17,90	27,5	--	--	27,5	27,5
081	Gevel oost v4 productie	246703,15	442330,63	17,90	27,1	--	--	27,1	27,1
078	Gevel noord v4 productie	246698,90	442336,19	17,90	26,9	--	--	26,9	26,9
082	Gevel oost v4 productie	246701,88	442328,65	17,90	26,3	--	--	26,3	26,3
083	Gevel oost v4 productie	246700,85	442327,03	17,90	25,7	--	--	25,7	25,7
084	Gevel oost v4 productie	246699,59	442325,04	17,90	25,1	--	--	25,1	25,1
070	Gevel oost v3 productie	246700,73	442326,83	15,10	24,6	--	--	24,6	24,6
Rest		0,00	0,00	0,00	36,3	--	--	36,3	66,3

Alle getoonde dB-waarden zijn A-gewogen

Behoort bij besluit van burgemeester en wethouders van Winterswijk van 7 april 2016
behorend bij vergunning
zaaknummer
gemeente Winterswijk

Rapport: Resultatentabel
Model: RBS LAr,LT juli 2023
LAeq bij Bron voor toetspunt: 002_B - Wooldseweg 24
Groep: (hoofdgroep)
Groepsreductie: Nee

Naam Bron	Omschrijving	X	Y	Hoogte	Dag	Avond	Nacht	Etmaal	Li
002_B	Wooldseweg 24	246717,97	442329,05	5,00	59,9	--	--	59,9	80,4
013	Gesloten lamellendeur oost laadstraat	246702,98	442330,37	3,00	56,1	--	--	56,1	56,1
007	Uitlaat perslijn 2	246696,05	442321,05	6,00	54,7	--	--	54,7	54,7
003	Explosierooster	246697,64	442321,98	8,00	46,8	--	--	46,8	46,8
006	Uitlaat perslijn 1	246696,00	442321,00	6,00	44,8	--	--	44,8	44,8
204	Vrachtwagens afvoer gereed product routedeel1	246717,36	442320,88	1,00	43,9	--	--	43,9	79,9
004	Uitlaat stoomketel	246696,41	442320,60	20,00	43,5	--	--	43,5	43,5
110	Gevel oost bgg laadstraat	246703,27	442330,81	4,30	43,0	--	--	43,0	43,0
111	Gevel oost bgg laadstraat	246701,75	442328,44	4,30	42,2	--	--	42,2	42,2
057	Lichtstrook gevel oost v1 productie	246698,67	442323,60	8,80	39,9	--	--	39,9	39,9
005	Uitlaat stortput	246692,70	442314,88	24,60	38,7	--	--	38,7	38,7
105	Gevel noord bgg laadstraat	246691,40	442341,16	4,30	38,7	--	--	38,7	38,7
002	Splitunit	246701,70	442324,81	4,50	38,1	--	--	38,1	38,1
106	Gevel noord bgg laadstraat	246693,90	442339,50	4,30	37,9	--	--	37,9	37,9
107	Gevel noord bgg laadstraat	246696,44	442337,82	4,30	37,5	--	--	37,5	37,5
109	Gevel noord bgg laadstraat	246701,46	442334,50	4,30	37,4	--	--	37,4	37,4
108	Gevel noord bgg laadstraat	246699,12	442336,05	4,30	37,1	--	--	37,1	37,1
118	Gevel noord v4 silodek gereed product	246696,85	442337,56	17,90	36,4	--	--	36,4	36,4
117	Gevel noord v4 silodek gereed product	246694,30	442339,26	17,90	35,5	--	--	35,5	35,5
021	Gevel oost dakopbouw silo grondstoffen	246693,99	442316,28	21,30	35,3	--	--	35,3	35,3
116	Gevel noord v4 silodek gereed product	246691,77	442340,91	17,90	34,7	--	--	34,7	34,7
054	Gevel oost v1 productie	246700,44	442326,38	8,80	34,6	--	--	34,6	34,6
086	Lichtstrook gevel oost v4 productie	246699,02	442324,15	17,90	34,6	--	--	34,6	34,6
073	Lichtstrook gevel oost v3 productie	246698,92	442323,98	15,10	34,4	--	--	34,4	34,4
115	Gevel noord v4 silodek gereed product	246689,22	442342,60	17,90	34,0	--	--	34,0	34,0
055	Gevel oost v1 productie	246699,14	442324,43	8,80	33,9	--	--	33,9	33,9
008	Uitlaat hamermolen	246690,65	442325,46	22,50	33,6	--	--	33,6	33,6
104	Gevel noord bgg laadstraat	246688,91	442342,80	4,30	33,5	--	--	33,5	33,5
065	Lichtstrook gevel oost v2 productie	246698,79	442323,79	12,00	33,4	--	--	33,4	33,4
114	Gevel noord v4 silodek gereed product	246686,72	442344,25	17,90	33,3	--	--	33,3	33,3
103	Gevel noord bgg laadstraat	246686,42	442344,45	4,30	33,1	--	--	33,1	33,1
056	Gevel oost v1 productie	246697,78	442322,20	8,80	33,1	--	--	33,1	33,1
016	Gevel oost dakopbouw silo gereed product	246699,20	442330,08	20,90	32,8	--	--	32,8	32,8
081	Gevel oost v4 productie	246703,15	442330,63	17,90	29,6	--	--	29,6	29,6
080	Gevel noord v4 productie	246702,44	442333,78	17,90	29,3	--	--	29,3	29,3
082	Gevel oost v4 productie	246701,88	442328,65	17,90	29,3	--	--	29,3	29,3
083	Gevel oost v4 productie	246700,85	442327,03	17,90	28,9	--	--	28,9	28,9
079	Gevel noord v4 productie	246700,70	442335,00	17,90	28,7	--	--	28,7	28,7
084	Gevel oost v4 productie	246699,59	442325,04	17,90	28,4	--	--	28,4	28,4
070	Gevel oost v3 productie	246700,73	442326,83	15,10	28,2	--	--	28,2	28,2
078	Gevel noord v4 productie	246698,90	442336,19	17,90	28,0	--	--	28,0	28,0
Rest		0,00	0,00	0,00	39,4	--	--	39,4	70,6

Alle getoonde dB-waarden zijn A-gewogen

Behoort bij besluit van burgemeester en wethouders van Winterswijk van 7 april 2016
behorend bij vergunning
zaaknummer
gemeente Winterswijk

Rapport: Resultatentabel
Model: RBS LAr,LT juli 2023
LAeq bij Bron voor toetspunt: 003_A - Wooldseweg 30
Groep: (hoofdgroep)
Groepsreductie: Nee

Naam Bron	Omschrijving	X	Y	Hoogte	Dag	Avond	Nacht	Etmaal	Li
003_A	Wooldseweg 30	246687,18	442304,70	1,50	53,3	--	--	53,3	80,6
007	Uitlaat perslijn 2	246696,05	442321,05	6,00	48,7	--	--	48,7	48,7
003	Explosierooster	246697,64	442321,98	8,00	46,6	--	--	46,6	46,6
005	Uitlaat stortput	246692,70	442314,88	24,60	40,6	--	--	40,6	40,6
201	Vrachtwagens aanvoer stortput	246649,65	442354,60	1,00	40,5	--	--	40,5	77,1
022	Gevel west dakopbouw silo grondstoffen	246691,36	442315,87	21,30	38,7	--	--	38,7	38,7
006	Uitlaat perslijn 1	246696,00	442321,00	6,00	38,6	--	--	38,6	38,6
057	Lichtstrook gevel oost v1 productie	246698,67	442323,60	8,80	38,4	--	--	38,4	38,4
021	Gevel oost dakopbouw silo grondstoffen	246693,99	442316,28	21,30	37,9	--	--	37,9	37,9
207	Achteruitrijsignalering vw aanvoer stortput	246672,51	442351,11	1,00	36,2	--	--	36,2	72,7
207	Heftruck gas	246656,00	442334,04	1,00	35,2	--	--	35,2	51,1
008	Uitlaat hamermolen	246690,65	442325,46	22,50	35,1	--	--	35,1	35,1
026	Gevel zuid bgg silo grondstoffen	246682,22	442321,86	4,30	34,2	--	--	34,2	34,2
086	Lichtstrook gevel oost v4 productie	246699,02	442324,15	17,90	33,3	--	--	33,3	33,3
073	Lichtstrook gevel oost v3 productie	246698,92	442323,98	15,10	33,0	--	--	33,0	33,0
056	Gevel oost v1 productie	246697,78	442322,20	8,80	32,9	--	--	32,9	32,9
013	Gesloten lamellendeur oost laadstraat	246702,98	442330,37	3,00	32,3	--	--	32,3	32,3
065	Lichtstrook gevel oost v2 productie	246698,79	442323,79	12,00	32,0	--	--	32,0	32,0
024	Geveluitlaat grondstoffen	246680,77	442324,06	2,00	31,3	--	--	31,3	31,3
055	Gevel oost v1 productie	246699,14	442324,43	8,80	30,7	--	--	30,7	30,7
004	Uitlaat stoomketel	246696,41	442320,60	20,00	30,6	--	--	30,6	30,6
111	Gevel oost bgg laadstraat	246701,75	442328,44	4,30	29,9	--	--	29,9	29,9
205	Vrachtwagens afvoer gereed product routedeel2	246682,11	442343,49	1,00	29,7	--	--	29,7	68,0
054	Gevel oost v1 productie	246700,44	442326,38	8,80	29,1	--	--	29,1	29,1
110	Gevel oost bgg laadstraat	246703,27	442330,81	4,30	29,0	--	--	29,0	29,0
002	Splitunit	246701,70	442324,81	4,50	28,7	--	--	28,7	28,7
085	Gevel oost v4 productie	246698,21	442322,97	17,90	27,5	--	--	27,5	27,5
019	Gevel west dakopbouw silo grondstoffen	246690,56	442318,54	21,30	27,4	--	--	27,4	27,4
084	Gevel oost v4 productie	246699,59	442325,04	17,90	26,9	--	--	26,9	26,9
072	Gevel oost v3 productie	246698,12	442322,73	15,10	26,6	--	--	26,6	26,6
083	Gevel oost v4 productie	246700,85	442327,03	17,90	26,4	--	--	26,4	26,4
082	Gevel oost v4 productie	246701,88	442328,65	17,90	26,0	--	--	26,0	26,0
071	Gevel oost v3 productie	246699,43	442324,88	15,10	26,0	--	--	26,0	26,0
203	Vrachtwagens aanvoer zakgoed	246648,62	442353,20	1,00	25,8	--	--	25,8	72,8
030	Gevel oost v4 silo grondstoffen	246694,20	442316,70	18,70	25,7	--	--	25,7	25,7
081	Gevel oost v4 productie	246703,15	442330,63	17,90	25,5	--	--	25,5	25,5
064	Gevel oost v2 productie	246697,91	442322,50	12,00	25,4	--	--	25,4	25,4
070	Gevel oost v3 productie	246700,73	442326,83	15,10	25,4	--	--	25,4	25,4
034	Gevel zuid v4 silo grondstoffen	246685,71	442319,57	18,70	25,4	--	--	25,4	25,4
037	Gevel west v4 silo grondstoffen	246681,29	442324,85	18,70	25,4	--	--	25,4	25,4
029	Gevel oost v4 silo grondstoffen	246695,36	442318,51	18,70	25,2	--	--	25,2	25,2
Rest		0,00	0,00	0,00	38,5	--	--	38,5	72,9

Alle getoonde dB-waarden zijn A-gewogen

Behoort bij besluit van burgemeester en wethouders van Winterswijk van 7 april 2016
behorend bij vergunning
zaaknummer
gemeente Winterswijk

Rapport: Resultatentabel
Model: RBS LAr,LT juli 2023
LAeq bij Bron voor toetspunt: 003_B - Wooldseweg 30
Groep: (hoofdgroep)
Groepsreductie: Nee

Naam Bron	Omschrijving	X	Y	Hoogte	Dag	Avond	Nacht	Etmaal	Li
003_B	Wooldseweg 30	246687,18	442304,70	5,00	54,0	--	--	54,0	80,0
007	Uitlaat perslijn 2	246696,05	442321,05	6,00	48,9	--	--	48,9	48,9
003	Explosierooster	246697,64	442321,98	8,00	47,4	--	--	47,4	47,4
005	Uitlaat stortput	246692,70	442314,88	24,60	41,9	--	--	41,9	41,9
201	Vrachtwagens aanvoer stortput	246649,65	442354,60	1,00	40,5	--	--	40,5	76,3
022	Gevel west dakopbouw silo grondstoffen	246691,36	442315,87	21,30	39,3	--	--	39,3	39,3
057	Lichtstrook gevel oost v1 productie	246698,67	442323,60	8,80	39,2	--	--	39,2	39,2
006	Uitlaat perslijn 1	246696,00	442321,00	6,00	38,8	--	--	38,8	38,8
021	Gevel oost dakopbouw silo grondstoffen	246693,99	442316,28	21,30	38,5	--	--	38,5	38,5
207	Heftruck gas	246656,00	442334,04	1,00	37,8	--	--	37,8	51,6
111	Gevel oost bgg laadstraat	246701,75	442328,44	4,30	37,5	--	--	37,5	37,5
013	Gesloten lamellendeur oost laadstraat	246702,98	442330,37	3,00	36,9	--	--	36,9	36,9
110	Gevel oost bgg laadstraat	246703,27	442330,81	4,30	36,4	--	--	36,4	36,4
207	Achteruitrijsignalering vw aanvoer stortput	246672,51	442351,11	1,00	35,7	--	--	35,7	71,7
086	Lichtstrook gevel oost v4 productie	246699,02	442324,15	17,90	34,0	--	--	34,0	34,0
073	Lichtstrook gevel oost v3 productie	246698,92	442323,98	15,10	33,7	--	--	33,7	33,7
008	Uitlaat hamermolen	246690,65	442325,46	22,50	33,6	--	--	33,6	33,6
056	Gevel oost v1 productie	246697,78	442322,20	8,80	33,4	--	--	33,4	33,4
002	Splitunit	246701,70	442324,81	4,50	33,3	--	--	33,3	33,3
026	Gevel zuid bgg silo grondstoffen	246682,22	442321,86	4,30	33,0	--	--	33,0	33,0
065	Lichtstrook gevel oost v2 productie	246698,79	442323,79	12,00	32,7	--	--	32,7	32,7
055	Gevel oost v1 productie	246699,14	442324,43	8,80	32,5	--	--	32,5	32,5
205	Vrachtwagens afvoer gereed product routedeel2	246682,11	442343,49	1,00	31,9	--	--	31,9	67,8
054	Gevel oost v1 productie	246700,44	442326,38	8,80	31,7	--	--	31,7	31,7
024	Geveluitlaat grondstoffen	246680,77	442324,06	2,00	31,3	--	--	31,3	31,3
004	Uitlaat stoomketel	246696,41	442320,60	20,00	30,9	--	--	30,9	30,9
109	Gevel noord bgg laadstraat	246701,46	442334,50	4,30	29,9	--	--	29,9	29,9
085	Gevel oost v4 productie	246698,21	442322,97	17,90	28,1	--	--	28,1	28,1
203	Vrachtwagens aanvoer zakgoed	246648,62	442353,20	1,00	27,8	--	--	27,8	72,6
019	Gevel west dakopbouw silo grondstoffen	246690,56	442318,54	21,30	27,7	--	--	27,7	27,7
084	Gevel oost v4 productie	246699,59	442325,04	17,90	27,4	--	--	27,4	27,4
072	Gevel oost v3 productie	246698,12	442322,73	15,10	27,2	--	--	27,2	27,2
202	Bulkwagens aanvoer vloeistoffen/premix	246648,91	442353,86	1,00	26,8	--	--	26,8	71,6
083	Gevel oost v4 productie	246700,85	442327,03	17,90	26,8	--	--	26,8	26,8
071	Gevel oost v3 productie	246699,43	442324,88	15,10	26,5	--	--	26,5	26,5
082	Gevel oost v4 productie	246701,88	442328,65	17,90	26,4	--	--	26,4	26,4
030	Gevel oost v4 silo grondstoffen	246694,20	442316,70	18,70	26,2	--	--	26,2	26,2
064	Gevel oost v2 productie	246697,91	442322,50	12,00	25,9	--	--	25,9	25,9
081	Gevel oost v4 productie	246703,15	442330,63	17,90	25,8	--	--	25,8	25,8
070	Gevel oost v3 productie	246700,73	442326,83	15,10	25,8	--	--	25,8	25,8
031	Gevel zuid v4 silo grondstoffen	246691,55	442315,70	18,70	25,8	--	--	25,8	25,8
Rest		0,00	0,00	0,00	38,5	--	--	38,5	66,2

Alle getoonde dB-waarden zijn A-gewogen

Behoort bij besluit van burgemeester en wethouders van Winterswijk van 7 april 2016
behorend bij vergunning
zaaknummer
gemeente Winterswijk Coops Meegweders BsvL van burgemeester

Rapport: Resultatentabel
Model: RBS LAr,LT juli 2023
LAeq bij Bron voor toetspunt: 004_A - Wooldseweg 30
Groep: (hoofdgroep)
Groepsreductie: Nee

Naam Bron	Omschrijving	X	Y	Hoogte	Dag	Avond	Nacht	Etmaal	Li
004_A	Wooldseweg 30	246690,34	442304,79	1,50	54,8	--	--	54,8	78,4
007	Uitlaat perslijn 2	246696,05	442321,05	6,00	52,0	--	--	52,0	52,0
003	Explosierooster	246697,64	442321,98	8,00	47,2	--	--	47,2	47,2
006	Uitlaat perslijn 1	246696,00	442321,00	6,00	42,2	--	--	42,2	42,2
005	Uitlaat stortput	246692,70	442314,88	24,60	41,2	--	--	41,2	41,2
022	Gevel west dakopbouw silo grondstoffen	246691,36	442315,87	21,30	38,5	--	--	38,5	38,5
201	Vrachtwagens aanvoer stortput	246649,65	442354,60	1,00	38,1	--	--	38,1	74,9
057	Lichtstrook gevel oost v1 productie	246698,67	442323,60	8,80	38,0	--	--	38,0	38,0
021	Gevel oost dakopbouw silo grondstoffen	246693,99	442316,28	21,30	37,9	--	--	37,9	37,9
004	Uitlaat stoomketel	246696,41	442320,60	20,00	36,3	--	--	36,3	36,3
207	Achteruitrijsignalering vw aanvoer stortput	246672,51	442351,11	1,00	33,9	--	--	33,9	70,5
207	Heftruck gas	246656,00	442334,04	1,00	33,4	--	--	33,4	49,4
086	Lichtstrook gevel oost v4 productie	246699,02	442324,15	17,90	33,3	--	--	33,3	33,3
073	Lichtstrook gevel oost v3 productie	246698,92	442323,98	15,10	33,2	--	--	33,2	33,2
056	Gevel oost v1 productie	246697,78	442322,20	8,80	33,2	--	--	33,2	33,2
013	Gesloten lamellendeur oost laadstraat	246702,98	442330,37	3,00	32,9	--	--	32,9	32,9
065	Lichtstrook gevel oost v2 productie	246698,79	442323,79	12,00	32,3	--	--	32,3	32,3
001	Gevelrooster ketelruimte	246694,09	442314,09	1,00	31,6	--	--	31,6	31,6
008	Uitlaat hamermolen	246690,65	442325,46	22,50	31,6	--	--	31,6	31,6
055	Gevel oost v1 productie	246699,14	442324,43	8,80	30,1	--	--	30,1	30,1
002	Splitunit	246701,70	442324,81	4,50	29,1	--	--	29,1	29,1
054	Gevel oost v1 productie	246700,44	442326,38	8,80	28,4	--	--	28,4	28,4
110	Gevel oost bgg laadstraat	246703,27	442330,81	4,30	27,9	--	--	27,9	27,9
085	Gevel oost v4 productie	246698,21	442322,97	17,90	27,3	--	--	27,3	27,3
111	Gevel oost bgg laadstraat	246701,75	442328,44	4,30	27,1	--	--	27,1	27,1
084	Gevel oost v4 productie	246699,59	442325,04	17,90	26,7	--	--	26,7	26,7
205	Vrachtwagens afvoer gereed product routedeel2	246682,11	442343,49	1,00	26,7	--	--	26,7	65,2
072	Gevel oost v3 productie	246698,12	442322,73	15,10	26,6	--	--	26,6	26,6
083	Gevel oost v4 productie	246700,85	442327,03	17,90	26,2	--	--	26,2	26,2
071	Gevel oost v3 productie	246699,43	442324,88	15,10	25,9	--	--	25,9	25,9
082	Gevel oost v4 productie	246701,88	442328,65	17,90	25,8	--	--	25,8	25,8
030	Gevel oost v4 silo grondstoffen	246694,20	442316,70	18,70	25,6	--	--	25,6	25,6
064	Gevel oost v2 productie	246697,91	442322,50	12,00	25,6	--	--	25,6	25,6
081	Gevel oost v4 productie	246703,15	442330,63	17,90	25,5	--	--	25,5	25,5
070	Gevel oost v3 productie	246700,73	442326,83	15,10	25,4	--	--	25,4	25,4
029	Gevel oost v4 silo grondstoffen	246695,36	442318,51	18,70	25,1	--	--	25,1	25,1
024	Geveluitlaat grondstoffen	246680,77	442324,06	2,00	25,1	--	--	25,1	25,1
031	Gevel zuid v4 silo grondstoffen	246691,55	442315,70	18,70	24,8	--	--	24,8	24,8
063	Gevel oost v2 productie	246699,30	442324,68	12,00	24,7	--	--	24,7	24,7
019	Gevel west dakopbouw silo grondstoffen	246690,56	442318,54	21,30	24,3	--	--	24,3	24,3
203	Vrachtwagens aanvoer zakgoed	246648,62	442353,20	1,00	23,8	--	--	23,8	70,9
Rest		0,00	0,00	0,00	36,9	--	--	36,9	70,3

Alle getoonde dB-waarden zijn A-gewogen

Behoort bij besluit van burgemeester en wethouders van Winterswijk van 7 april 2016
behorend bij vergunning
zaaknummer
gemeente winterswijk
Coops Meegwedders BesVil, Winterswijk
van burgemeester

Rapport: Resultatentabel
Model: RBS LAr,LT juli 2023
LAeq bij Bron voor toetspunt: 005_A - Wooldseweg 24
Groep: (hoofdgroep)
Groepsreductie: Nee

Naam Bron	Omschrijving	X	Y	Hoogte	Dag	Avond	Nacht	Etmaal	Li
005_A	Wooldseweg 24	246708,07	442337,63	1,50	57,9	--	--	57,9	76,4
013	Gesloten lamellendeur oost laadstraat	246702,98	442330,37	3,00	54,0	--	--	54,0	54,0
108	Gevel noord bgg laadstraat	246699,12	442336,05	4,30	46,7	--	--	46,7	46,7
110	Gevel oost bgg laadstraat	246703,27	442330,81	4,30	46,5	--	--	46,5	46,5
107	Gevel noord bgg laadstraat	246696,44	442337,82	4,30	45,1	--	--	45,1	45,1
003	Explosierooster	246697,64	442321,98	8,00	44,6	--	--	44,6	44,6
105	Gevel noord bgg laadstraat	246691,40	442341,16	4,30	44,0	--	--	44,0	44,0
109	Gevel noord bgg laadstraat	246701,46	442334,50	4,30	43,9	--	--	43,9	43,9
106	Gevel noord bgg laadstraat	246693,90	442339,50	4,30	43,9	--	--	43,9	43,9
111	Gevel oost bgg laadstraat	246701,75	442328,44	4,30	41,7	--	--	41,7	41,7
007	Uitlaat perslijn 2	246696,05	442321,05	6,00	40,9	--	--	40,9	40,9
118	Gevel noord v4 silodek gereed product	246696,85	442337,56	17,90	40,4	--	--	40,4	40,4
117	Gevel noord v4 silodek gereed product	246694,30	442339,26	17,90	39,8	--	--	39,8	39,8
116	Gevel noord v4 silodek gereed product	246691,77	442340,91	17,90	39,1	--	--	39,1	39,1
057	Lichtstrook gevel oost v1 productie	246698,67	442323,60	8,80	39,0	--	--	39,0	39,0
115	Gevel noord v4 silodek gereed product	246689,22	442342,60	17,90	38,3	--	--	38,3	38,3
114	Gevel noord v4 silodek gereed product	246686,72	442344,25	17,90	37,6	--	--	37,6	37,6
104	Gevel noord bgg laadstraat	246688,91	442342,80	4,30	36,3	--	--	36,3	36,3
002	Splitunit	246701,70	442324,81	4,50	35,3	--	--	35,3	35,3
021	Gevel oost dakopbouw silo grondstoffen	246693,99	442316,28	21,30	35,0	--	--	35,0	35,0
103	Gevel noord bgg laadstraat	246686,42	442344,45	4,30	34,7	--	--	34,7	34,7
086	Lichtstrook gevel oost v4 productie	246699,02	442324,15	17,90	34,5	--	--	34,5	34,5
054	Gevel oost v1 productie	246700,44	442326,38	8,80	34,5	--	--	34,5	34,5
073	Lichtstrook gevel oost v3 productie	246698,92	442323,98	15,10	34,4	--	--	34,4	34,4
065	Lichtstrook gevel oost v2 productie	246698,79	442323,79	12,00	33,6	--	--	33,6	33,6
055	Gevel oost v1 productie	246699,14	442324,43	8,80	33,0	--	--	33,0	33,0
005	Uitlaat stortput	246692,70	442314,88	24,60	32,9	--	--	32,9	32,9
080	Gevel noord v4 productie	246702,44	442333,78	17,90	32,6	--	--	32,6	32,6
079	Gevel noord v4 productie	246700,70	442335,00	17,90	32,4	--	--	32,4	32,4
078	Gevel noord v4 productie	246698,90	442336,19	17,90	32,1	--	--	32,1	32,1
056	Gevel oost v1 productie	246697,78	442322,20	8,80	31,9	--	--	31,9	31,9
004	Uitlaat stoomketel	246696,41	442320,60	20,00	31,5	--	--	31,5	31,5
006	Uitlaat perslijn 1	246696,00	442321,00	6,00	30,7	--	--	30,7	30,7
015	Gevel noord dakopbouw silo gereed product	246699,45	442333,37	20,90	30,6	--	--	30,6	30,6
008	Uitlaat hamermolen	246690,65	442325,46	22,50	30,6	--	--	30,6	30,6
081	Gevel oost v4 productie	246703,15	442330,63	17,90	30,1	--	--	30,1	30,1
082	Gevel oost v4 productie	246701,88	442328,65	17,90	29,7	--	--	29,7	29,7
083	Gevel oost v4 productie	246700,85	442327,03	17,90	29,3	--	--	29,3	29,3
084	Gevel oost v4 productie	246699,59	442325,04	17,90	28,8	--	--	28,8	28,8
070	Gevel oost v3 productie	246700,73	442326,83	15,10	28,8	--	--	28,8	28,8
202	Bulkwagens aanvoer vloeistoffen/premix	246648,91	442353,86	1,00	28,4	--	--	28,4	73,7
Rest		0,00	0,00	0,00	40,8	--	--	40,8	72,8

Alle getoonde dB-waarden zijn A-gewogen

Behoort bij besluit van burgemeester en wethouders van Winterswijk van 7 april 2016
behorend bij vergunning
zaaknummer

Rapport: Resultatentabel
Model: RBS LAr,LT juli 2023
LAeq bij Bron voor toetspunt: 006_A - Wooldseweg 30/30a
Groep: (hoofdgroep)
Groepsreductie: Nee

Naam Bron	Omschrijving	X	Y	Hoogte	Dag	Avond	Nacht	Etmaal	Li
006_A	Wooldseweg 30/30a	246699,51	442292,66	1,50	45,2	--	--	45,2	61,3
007	Uitlaat perslijn 2	246696,05	442321,05	6,00	43,9	--	--	43,9	43,9
006	Uitlaat perslijn 1	246696,00	442321,00	6,00	33,9	--	--	33,9	33,9
003	Explosierooster	246697,64	442321,98	8,00	30,2	--	--	30,2	30,2
005	Uitlaat stortput	246692,70	442314,88	24,60	28,5	--	--	28,5	28,5
008	Uitlaat hamermolen	246690,65	442325,46	22,50	26,5	--	--	26,5	26,5
057	Lichtstrook gevel oost v1 productie	246698,67	442323,60	8,80	25,8	--	--	25,8	25,8
013	Gesloten lamellendeur oost laadstraat	246702,98	442330,37	3,00	25,3	--	--	25,3	25,3
004	Uitlaat stoomketel	246696,41	442320,60	20,00	24,8	--	--	24,8	24,8
086	Lichtstrook gevel oost v4 productie	246699,02	442324,15	17,90	22,5	--	--	22,5	22,5
002	Splitunit	246701,70	442324,81	4,50	21,4	--	--	21,4	21,4
056	Gevel oost v1 productie	246697,78	442322,20	8,80	21,2	--	--	21,2	21,2
055	Gevel oost v1 productie	246699,14	442324,43	8,80	20,9	--	--	20,9	20,9
073	Lichtstrook gevel oost v3 productie	246698,92	442323,98	15,10	20,8	--	--	20,8	20,8
054	Gevel oost v1 productie	246700,44	442326,38	8,80	20,7	--	--	20,7	20,7
022	Gevel west dakopbouw silo grondstoffen	246691,36	442315,87	21,30	20,2	--	--	20,2	20,2
021	Gevel oost dakopbouw silo grondstoffen	246693,99	442316,28	21,30	20,1	--	--	20,1	20,1
065	Lichtstrook gevel oost v2 productie	246698,79	442323,79	12,00	19,3	--	--	19,3	19,3
204	Vrachtwagens afvoer gereed product routedeel1	246717,36	442320,88	1,00	19,2	--	--	19,2	56,5
016	Gevel oost dakopbouw silo gereed product	246699,20	442330,08	20,90	18,8	--	--	18,8	18,8
085	Gevel oost v4 productie	246698,21	442322,97	17,90	18,4	--	--	18,4	18,4
084	Gevel oost v4 productie	246699,59	442325,04	17,90	18,2	--	--	18,2	18,2
083	Gevel oost v4 productie	246700,85	442327,03	17,90	18,0	--	--	18,0	18,0
111	Gevel oost bgg laadstraat	246701,75	442328,44	4,30	17,8	--	--	17,8	17,8
110	Gevel oost bgg laadstraat	246703,27	442330,81	4,30	17,0	--	--	17,0	17,0
201	Vrachtwagens aanvoer stortput	246649,65	442354,60	1,00	16,9	--	--	16,9	55,1
072	Gevel oost v3 productie	246698,12	442322,73	15,10	16,0	--	--	16,0	16,0
082	Gevel oost v4 productie	246701,88	442328,65	17,90	15,9	--	--	15,9	15,9
071	Gevel oost v3 productie	246699,43	442324,88	15,10	15,7	--	--	15,7	15,7
081	Gevel oost v4 productie	246703,15	442330,63	17,90	15,7	--	--	15,7	15,7
070	Gevel oost v3 productie	246700,73	442326,83	15,10	15,5	--	--	15,5	15,5
029	Gevel oost v4 silo grondstoffen	246695,36	442318,51	18,70	15,1	--	--	15,1	15,1
030	Gevel oost v4 silo grondstoffen	246694,20	442316,70	18,70	14,9	--	--	14,9	14,9
017	Gevel zuid dakopbouw silo gereed product	246696,38	442328,66	20,90	14,5	--	--	14,5	14,5
064	Gevel oost v2 productie	246697,91	442322,50	12,00	14,2	--	--	14,2	14,2
063	Gevel oost v2 productie	246699,30	442324,68	12,00	14,0	--	--	14,0	14,0
107	Gevel noord bgg laadstraat	246696,44	442337,82	4,30	13,9	--	--	13,9	13,9
207	Heftruck gas	246656,00	442334,04	1,00	13,8	--	--	13,8	30,6
062	Gevel oost v2 productie	246700,61	442326,64	12,00	13,8	--	--	13,8	13,8
106	Gevel noord bgg laadstraat	246693,90	442339,50	4,30	13,7	--	--	13,7	13,7
031	Gevel zuid v4 silo grondstoffen	246691,55	442315,70	18,70	13,6	--	--	13,6	13,6
Rest		0,00	0,00	0,00	26,4	--	--	26,4	57,3

Alle getoonde dB-waarden zijn A-gewogen

Behoort bij besluit van burgemeester en wethouders van Winterswijk van 7 april 2016
behorend bij vergunning
zaaknummer

Rapport: Resultatentabel
Model: RBS LAr,LT juli 2023
LAeq bij Bron voor toetspunt: 006_B - Wooldseweg 30/30a
Groep: (hoofdgroep)
Groepsreductie: Nee

Naam Bron	Omschrijving	X	Y	Hoogte	Dag	Avond	Nacht	Etmaal	Li
006_B	Wooldseweg 30/30a	246699,51	442292,66	5,00	45,8	--	--	45,8	61,2
007	Uitlaat perslijn 2	246696,05	442321,05	6,00	44,3	--	--	44,3	44,3
006	Uitlaat perslijn 1	246696,00	442321,00	6,00	34,2	--	--	34,2	34,2
003	Explosierooster	246697,64	442321,98	8,00	32,3	--	--	32,3	32,3
005	Uitlaat stortput	246692,70	442314,88	24,60	29,4	--	--	29,4	29,4
057	Lichtstrook gevel oost v1 productie	246698,67	442323,60	8,80	28,5	--	--	28,5	28,5
004	Uitlaat stoomketel	246696,41	442320,60	20,00	27,2	--	--	27,2	27,2
008	Uitlaat hamermolen	246690,65	442325,46	22,50	27,2	--	--	27,2	27,2
013	Gesloten lamellendeur oost laadstraat	246702,98	442330,37	3,00	25,7	--	--	25,7	25,7
086	Lichtstrook gevel oost v4 productie	246699,02	442324,15	17,90	24,1	--	--	24,1	24,1
056	Gevel oost v1 productie	246697,78	442322,20	8,80	23,8	--	--	23,8	23,8
055	Gevel oost v1 productie	246699,14	442324,43	8,80	23,5	--	--	23,5	23,5
073	Lichtstrook gevel oost v3 productie	246698,92	442323,98	15,10	23,4	--	--	23,4	23,4
002	Splitunit	246701,70	442324,81	4,50	22,4	--	--	22,4	22,4
065	Lichtstrook gevel oost v2 productie	246698,79	442323,79	12,00	22,0	--	--	22,0	22,0
022	Gevel west dakopbouw silo grondstoffen	246691,36	442315,87	21,30	20,6	--	--	20,6	20,6
021	Gevel oost dakopbouw silo grondstoffen	246693,99	442316,28	21,30	20,5	--	--	20,5	20,5
054	Gevel oost v1 productie	246700,44	442326,38	8,80	20,3	--	--	20,3	20,3
085	Gevel oost v4 productie	246698,21	442322,97	17,90	20,1	--	--	20,1	20,1
084	Gevel oost v4 productie	246699,59	442325,04	17,90	19,8	--	--	19,8	19,8
201	Vrachtwagens aanvoer stortput	246649,65	442354,60	1,00	19,7	--	--	19,7	55,6
016	Gevel oost dakopbouw silo gereed product	246699,20	442330,08	20,90	19,6	--	--	19,6	19,6
083	Gevel oost v4 productie	246700,85	442327,03	17,90	19,5	--	--	19,5	19,5
204	Vrachtwagens afvoer gereed product routedeel1	246717,36	442320,88	1,00	19,0	--	--	19,0	55,0
072	Gevel oost v3 productie	246698,12	442322,73	15,10	18,6	--	--	18,6	18,6
071	Gevel oost v3 productie	246699,43	442324,88	15,10	18,3	--	--	18,3	18,3
111	Gevel oost bgg laadstraat	246701,75	442328,44	4,30	18,2	--	--	18,2	18,2
070	Gevel oost v3 productie	246700,73	442326,83	15,10	18,0	--	--	18,0	18,0
082	Gevel oost v4 productie	246701,88	442328,65	17,90	17,4	--	--	17,4	17,4
110	Gevel oost bgg laadstraat	246703,27	442330,81	4,30	17,4	--	--	17,4	17,4
081	Gevel oost v4 productie	246703,15	442330,63	17,90	17,2	--	--	17,2	17,2
207	Heftruck gas	246656,00	442334,04	1,00	17,0	--	--	17,0	30,8
029	Gevel oost v4 silo grondstoffen	246695,36	442318,51	18,70	16,9	--	--	16,9	16,9
064	Gevel oost v2 productie	246697,91	442322,50	12,00	16,9	--	--	16,9	16,9
030	Gevel oost v4 silo grondstoffen	246694,20	442316,70	18,70	16,9	--	--	16,9	16,9
063	Gevel oost v2 productie	246699,30	442324,68	12,00	16,6	--	--	16,6	16,6
062	Gevel oost v2 productie	246700,61	442326,64	12,00	16,3	--	--	16,3	16,3
031	Gevel zuid v4 silo grondstoffen	246691,55	442315,70	18,70	15,7	--	--	15,7	15,7
017	Gevel zuid dakopbouw silo gereed product	246696,38	442328,66	20,90	15,3	--	--	15,3	15,3
032	Gevel zuid v4 silo grondstoffen	246689,62	442316,98	18,70	15,1	--	--	15,1	15,1
207	Achteruitrijsignalering vw aanvoer stortput	246672,51	442351,11	1,00	14,6	--	--	14,6	50,5
Rest		0,00	0,00	0,00	27,9	--	--	27,9	57,0

Alle getoonde dB-waarden zijn A-gewogen

Behoort bij besluit van burgemeester en wethouders van Winterswijk van 7 april 2016
behorend bij vergunning
zaaknummer
gemeente winterswijk

Rapport: Resultatentabel
Model: RBS LAr,LT juli 2023
LAeq bij Bron voor toetspunt: 007_A - Wooldseweg 24
Groep: (hoofdgroep)
Groepsreductie: Nee

Naam Bron	Omschrijving	X	Y	Hoogte	Dag	Avond	Nacht	Etmaal	Li
007_A	Wooldseweg 24	246722,94	442329,15	1,50	45,6	--	--	45,6	66,7
007	Uitlaat perslijn 2	246696,05	442321,05	6,00	43,1	--	--	43,1	43,1
013	Gesloten lamellendeur oost laadstraat	246702,98	442330,37	3,00	34,9	--	--	34,9	34,9
006	Uitlaat perslijn 1	246696,00	442321,00	6,00	33,0	--	--	33,0	33,0
003	Explosierooster	246697,64	442321,98	8,00	32,6	--	--	32,6	32,6
004	Uitlaat stoomketel	246696,41	442320,60	20,00	31,6	--	--	31,6	31,6
204	Vrachtwagens afvoer gereed product routedeel1	246717,36	442320,88	1,00	29,9	--	--	29,9	66,0
005	Uitlaat stortput	246692,70	442314,88	24,60	28,5	--	--	28,5	28,5
057	Lichtstrook gevel oost v1 productie	246698,67	442323,60	8,80	28,3	--	--	28,3	28,3
002	Splitunit	246701,70	442324,81	4,50	27,1	--	--	27,1	27,1
008	Uitlaat hamermolen	246690,65	442325,46	22,50	25,4	--	--	25,4	25,4
054	Gevel oost v1 productie	246700,44	442326,38	8,80	23,6	--	--	23,6	23,6
055	Gevel oost v1 productie	246699,14	442324,43	8,80	23,4	--	--	23,4	23,4
073	Lichtstrook gevel oost v3 productie	246698,92	442323,98	15,10	23,2	--	--	23,2	23,2
056	Gevel oost v1 productie	246697,78	442322,20	8,80	23,2	--	--	23,2	23,2
086	Lichtstrook gevel oost v4 productie	246699,02	442324,15	17,90	23,2	--	--	23,2	23,2
108	Gevel noord bgg laadstraat	246699,12	442336,05	4,30	22,4	--	--	22,4	22,4
016	Gevel oost dakopbouw silo gereed product	246699,20	442330,08	20,90	22,2	--	--	22,2	22,2
110	Gevel oost bgg laadstraat	246703,27	442330,81	4,30	22,1	--	--	22,1	22,1
111	Gevel oost bgg laadstraat	246701,75	442328,44	4,30	21,8	--	--	21,8	21,8
109	Gevel noord bgg laadstraat	246701,46	442334,50	4,30	21,7	--	--	21,7	21,7
065	Lichtstrook gevel oost v2 productie	246698,79	442323,79	12,00	21,6	--	--	21,6	21,6
107	Gevel noord bgg laadstraat	246696,44	442337,82	4,30	21,4	--	--	21,4	21,4
105	Gevel noord bgg laadstraat	246691,40	442341,16	4,30	21,1	--	--	21,1	21,1
106	Gevel noord bgg laadstraat	246693,90	442339,50	4,30	20,3	--	--	20,3	20,3
021	Gevel oost dakopbouw silo grondstoffen	246693,99	442316,28	21,30	20,0	--	--	20,0	20,0
118	Gevel noord v4 silodek gereed product	246696,85	442337,56	17,90	19,1	--	--	19,1	19,1
084	Gevel oost v4 productie	246699,59	442325,04	17,90	19,1	--	--	19,1	19,1
085	Gevel oost v4 productie	246698,21	442322,97	17,90	18,9	--	--	18,9	18,9
117	Gevel noord v4 silodek gereed product	246694,30	442339,26	17,90	18,4	--	--	18,4	18,4
071	Gevel oost v3 productie	246699,43	442324,88	15,10	18,2	--	--	18,2	18,2
072	Gevel oost v3 productie	246698,12	442322,73	15,10	18,2	--	--	18,2	18,2
103	Gevel noord bgg laadstraat	246686,42	442344,45	4,30	18,2	--	--	18,2	18,2
081	Gevel oost v4 productie	246703,15	442330,63	17,90	18,1	--	--	18,1	18,1
082	Gevel oost v4 productie	246701,88	442328,65	17,90	18,1	--	--	18,1	18,1
083	Gevel oost v4 productie	246700,85	442327,03	17,90	18,1	--	--	18,1	18,1
070	Gevel oost v3 productie	246700,73	442326,83	15,10	17,8	--	--	17,8	17,8
104	Gevel noord bgg laadstraat	246688,91	442342,80	4,30	17,7	--	--	17,7	17,7
116	Gevel noord v4 silodek gereed product	246691,77	442340,91	17,90	17,7	--	--	17,7	17,7
080	Gevel noord v4 productie	246702,44	442333,78	17,90	17,6	--	--	17,6	17,6
015	Gevel noord dakopbouw silo gereed product	246699,45	442333,37	20,90	17,2	--	--	17,2	17,2
Rest		0,00	0,00	0,00	29,1	--	--	29,1	58,5

Alle getoonde dB-waarden zijn A-gewogen

Behoort bij besluit van burgemeester en wethouders van Winterswijk van 7 april 2016
behorend bij vergunning
zaaknummer

Rapport: Resultatentabel
Model: RBS LAr,LT juli 2023
LAeq bij Bron voor toetspunt: 007_B - Wooldseweg 24
Groep: (hoofdgroep)
Groepsreductie: Nee

Naam Bron	Omschrijving	X	Y	Hoogte	Dag	Avond	Nacht	Etmaal	Li
007_B	Wooldseweg 24	246722,94	442329,15	5,00	47,0	--	--	47,0	66,4
007	Uitlaat perslijn 2	246696,05	442321,05	6,00	44,9	--	--	44,9	44,9
013	Gesloten lamellendeur oost laadstraat	246702,98	442330,37	3,00	35,3	--	--	35,3	35,3
006	Uitlaat perslijn 1	246696,00	442321,00	6,00	34,8	--	--	34,8	34,8
003	Explosierooster	246697,64	442321,98	8,00	33,7	--	--	33,7	33,7
004	Uitlaat stoomketel	246696,41	442320,60	20,00	32,6	--	--	32,6	32,6
204	Vrachtwagens afvoer gereed product routedeel1	246717,36	442320,88	1,00	29,7	--	--	29,7	65,7
057	Lichtstrook gevel oost v1 productie	246698,67	442323,60	8,80	29,4	--	--	29,4	29,4
005	Uitlaat stortput	246692,70	442314,88	24,60	28,8	--	--	28,8	28,8
002	Splitunit	246701,70	442324,81	4,50	27,8	--	--	27,8	27,8
008	Uitlaat hamermolen	246690,65	442325,46	22,50	26,4	--	--	26,4	26,4
054	Gevel oost v1 productie	246700,44	442326,38	8,80	24,7	--	--	24,7	24,7
055	Gevel oost v1 productie	246699,14	442324,43	8,80	24,5	--	--	24,5	24,5
056	Gevel oost v1 productie	246697,78	442322,20	8,80	24,2	--	--	24,2	24,2
086	Lichtstrook gevel oost v4 productie	246699,02	442324,15	17,90	23,8	--	--	23,8	23,8
073	Lichtstrook gevel oost v3 productie	246698,92	442323,98	15,10	23,2	--	--	23,2	23,2
108	Gevel noord bgg laadstraat	246699,12	442336,05	4,30	23,0	--	--	23,0	23,0
110	Gevel oost bgg laadstraat	246703,27	442330,81	4,30	22,8	--	--	22,8	22,8
109	Gevel noord bgg laadstraat	246701,46	442334,50	4,30	22,7	--	--	22,7	22,7
111	Gevel oost bgg laadstraat	246701,75	442328,44	4,30	22,6	--	--	22,6	22,6
065	Lichtstrook gevel oost v2 productie	246698,79	442323,79	12,00	21,8	--	--	21,8	21,8
107	Gevel noord bgg laadstraat	246696,44	442337,82	4,30	21,7	--	--	21,7	21,7
016	Gevel oost dakopbouw silo gereed product	246699,20	442330,08	20,90	21,7	--	--	21,7	21,7
118	Gevel noord v4 silodek gereed product	246696,85	442337,56	17,90	21,1	--	--	21,1	21,1
106	Gevel noord bgg laadstraat	246693,90	442339,50	4,30	20,8	--	--	20,8	20,8
081	Gevel oost v4 productie	246703,15	442330,63	17,90	20,3	--	--	20,3	20,3
117	Gevel noord v4 silodek gereed product	246694,30	442339,26	17,90	20,2	--	--	20,2	20,2
082	Gevel oost v4 productie	246701,88	442328,65	17,90	20,1	--	--	20,1	20,1
021	Gevel oost dakopbouw silo grondstoffen	246693,99	442316,28	21,30	20,1	--	--	20,1	20,1
105	Gevel noord bgg laadstraat	246691,40	442341,16	4,30	20,0	--	--	20,0	20,0
083	Gevel oost v4 productie	246700,85	442327,03	17,90	19,9	--	--	19,9	19,9
080	Gevel noord v4 productie	246702,44	442333,78	17,90	19,8	--	--	19,8	19,8
084	Gevel oost v4 productie	246699,59	442325,04	17,90	19,7	--	--	19,7	19,7
116	Gevel noord v4 silodek gereed product	246691,77	442340,91	17,90	19,5	--	--	19,5	19,5
085	Gevel oost v4 productie	246698,21	442322,97	17,90	19,4	--	--	19,4	19,4
079	Gevel noord v4 productie	246700,70	442335,00	17,90	19,1	--	--	19,1	19,1
104	Gevel noord bgg laadstraat	246688,91	442342,80	4,30	18,8	--	--	18,8	18,8
115	Gevel noord v4 silodek gereed product	246689,22	442342,60	17,90	18,7	--	--	18,7	18,7
070	Gevel oost v3 productie	246700,73	442326,83	15,10	18,5	--	--	18,5	18,5
103	Gevel noord bgg laadstraat	246686,42	442344,45	4,30	18,4	--	--	18,4	18,4
078	Gevel noord v4 productie	246698,90	442336,19	17,90	18,4	--	--	18,4	18,4
Rest		0,00	0,00	0,00	30,1	--	--	30,1	57,8

Alle getoonde dB-waarden zijn A-gewogen

Behoort bij besluit van burgemeester en wethouders van Winterswijk van 7 april 2016
behorend bij vergunning
zaaknummer

Rapport: Resultatentabel
Model: RBS LAr,LT juli 2023
LAeq bij Bron voor toetspunt: 008_A - Wooldseweg 22
Groep: (hoofdgroep)
Groepsreductie: Nee

Naam Bron	Omschrijving	X	Y	Hoogte	Dag	Avond	Nacht	Etmaal	Li
008_A	Wooldseweg 22	246713,84	442344,87	1,50	45,0	--	--	45,0	64,4
007	Uitlaat perslijn 2	246696,05	442321,05	6,00	41,1	--	--	41,1	41,1
013	Gesloten lamellendeur oost laadstraat	246702,98	442330,37	3,00	34,9	--	--	34,9	34,9
109	Gevel noord bgg laadstraat	246701,46	442334,50	4,30	31,7	--	--	31,7	31,7
107	Gevel noord bgg laadstraat	246696,44	442337,82	4,30	31,2	--	--	31,2	31,2
003	Explosierooster	246697,64	442321,98	8,00	31,1	--	--	31,1	31,1
006	Uitlaat perslijn 1	246696,00	442321,00	6,00	31,0	--	--	31,0	31,0
108	Gevel noord bgg laadstraat	246699,12	442336,05	4,30	31,0	--	--	31,0	31,0
106	Gevel noord bgg laadstraat	246693,90	442339,50	4,30	29,4	--	--	29,4	29,4
008	Uitlaat hamermolen	246690,65	442325,46	22,50	27,7	--	--	27,7	27,7
057	Lichtstrook gevel oost v1 productie	246698,67	442323,60	8,80	26,4	--	--	26,4	26,4
105	Gevel noord bgg laadstraat	246691,40	442341,16	4,30	25,5	--	--	25,5	25,5
118	Gevel noord v4 silodek gereed product	246696,85	442337,56	17,90	25,3	--	--	25,3	25,3
103	Gevel noord bgg laadstraat	246686,42	442344,45	4,30	24,8	--	--	24,8	24,8
016	Gevel oost dakopbouw silo gereed product	246699,20	442330,08	20,90	24,7	--	--	24,7	24,7
117	Gevel noord v4 silodek gereed product	246694,30	442339,26	17,90	24,6	--	--	24,6	24,6
004	Uitlaat stoomketel	246696,41	442320,60	20,00	24,5	--	--	24,5	24,5
005	Uitlaat stortput	246692,70	442314,88	24,60	23,7	--	--	23,7	23,7
015	Gevel noord dakopbouw silo gereed product	246699,45	442333,37	20,90	23,7	--	--	23,7	23,7
102	Gevel west bgg laadstraat	246682,61	442344,46	4,30	23,5	--	--	23,5	23,5
110	Gevel oost bgg laadstraat	246703,27	442330,81	4,30	23,3	--	--	23,3	23,3
116	Gevel noord v4 silodek gereed product	246691,77	442340,91	17,90	23,2	--	--	23,2	23,2
104	Gevel noord bgg laadstraat	246688,91	442342,80	4,30	23,1	--	--	23,1	23,1
012	Gesloten overheaddeur west laadstraat	246682,12	442343,76	3,00	23,0	--	--	23,0	23,0
115	Gevel noord v4 silodek gereed product	246689,22	442342,60	17,90	22,6	--	--	22,6	22,6
111	Gevel oost bgg laadstraat	246701,75	442328,44	4,30	22,3	--	--	22,3	22,3
054	Gevel oost v1 productie	246700,44	442326,38	8,80	22,1	--	--	22,1	22,1
080	Gevel noord v4 productie	246702,44	442333,78	17,90	22,1	--	--	22,1	22,1
114	Gevel noord v4 silodek gereed product	246686,72	442344,25	17,90	22,1	--	--	22,1	22,1
079	Gevel noord v4 productie	246700,70	442335,00	17,90	21,9	--	--	21,9	21,9
078	Gevel noord v4 productie	246698,90	442336,19	17,90	21,5	--	--	21,5	21,5
014	Gevel west dakopbouw silo gereed product	246696,47	442331,87	21,00	21,2	--	--	21,2	21,2
055	Gevel oost v1 productie	246699,14	442324,43	8,80	21,1	--	--	21,1	21,1
081	Gevel oost v4 productie	246703,15	442330,63	17,90	21,0	--	--	21,0	21,0
204	Vrachtwagens afvoer gereed product routedeel1	246717,36	442320,88	1,00	20,9	--	--	20,9	57,0
086	Lichtstrook gevel oost v4 productie	246699,02	442324,15	17,90	20,8	--	--	20,8	20,8
065	Lichtstrook gevel oost v2 productie	246698,79	442323,79	12,00	20,7	--	--	20,7	20,7
101	Gevel west bgg laadstraat	246681,44	442342,77	4,30	20,5	--	--	20,5	20,5
056	Gevel oost v1 productie	246697,78	442322,20	8,80	20,3	--	--	20,3	20,3
002	Splitunit	246701,70	442324,81	4,50	20,2	--	--	20,2	20,2
082	Gevel oost v4 productie	246701,88	442328,65	17,90	19,5	--	--	19,5	19,5
Rest		0,00	0,00	0,00	30,9	--	--	30,9	63,4

Alle getoonde dB-waarden zijn A-gewogen

Behoort bij besluit van burgemeester en wethouders van Winterswijk van 7 april 2016
behorend bij vergunning
zaaknummer
gemeente Winterswijk
Coops Meppeders BsW, Winterswijk
van burgemeester

Rapport: Resultatentabel
Model: RBS LAr,LT juli 2023
LAeq bij Bron voor toetspunt: 008_B - Wooldseweg 22
Groep: (hoofdgroep)
Groepsreductie: Nee

Naam Bron	Omschrijving	X	Y	Hoogte	Dag	Avond	Nacht	Etmaal	Li
008_B	Wooldseweg 22	246713,84	442344,87	5,00	50,6	--	--	50,6	68,8
007	Uitlaat perslijn 2	246696,05	442321,05	6,00	47,8	--	--	47,8	47,8
006	Uitlaat perslijn 1	246696,00	442321,00	6,00	37,7	--	--	37,7	37,7
118	Gevel noord v4 silodek gereed product	246696,85	442337,56	17,90	36,8	--	--	36,8	36,8
117	Gevel noord v4 silodek gereed product	246694,30	442339,26	17,90	35,9	--	--	35,9	35,9
013	Gesloten lamellendeur oost laadstraat	246702,98	442330,37	3,00	35,9	--	--	35,9	35,9
004	Uitlaat stoomketel	246696,41	442320,60	20,00	35,5	--	--	35,5	35,5
116	Gevel noord v4 silodek gereed product	246691,77	442340,91	17,90	34,3	--	--	34,3	34,3
015	Gevel noord dakopbouw silo gereed product	246699,45	442333,37	20,90	33,9	--	--	33,9	33,9
115	Gevel noord v4 silodek gereed product	246689,22	442342,60	17,90	33,3	--	--	33,3	33,3
003	Explosierooster	246697,64	442321,98	8,00	32,7	--	--	32,7	32,7
005	Uitlaat stortput	246692,70	442314,88	24,60	32,6	--	--	32,6	32,6
114	Gevel noord v4 silodek gereed product	246686,72	442344,25	17,90	32,5	--	--	32,5	32,5
012	Gesloten overheaddeur west laadstraat	246682,12	442343,76	3,00	30,7	--	--	30,7	30,7
008	Uitlaat hamermolen	246690,65	442325,46	22,50	30,1	--	--	30,1	30,1
109	Gevel noord bgg laadstraat	246701,46	442334,50	4,30	29,7	--	--	29,7	29,7
016	Gevel oost dakopbouw silo gereed product	246699,20	442330,08	20,90	29,6	--	--	29,6	29,6
108	Gevel noord bgg laadstraat	246699,12	442336,05	4,30	29,5	--	--	29,5	29,5
106	Gevel noord bgg laadstraat	246693,90	442339,50	4,30	29,4	--	--	29,4	29,4
107	Gevel noord bgg laadstraat	246696,44	442337,82	4,30	28,8	--	--	28,8	28,8
057	Lichtstrook gevel oost v1 productie	246698,67	442323,60	8,80	28,7	--	--	28,7	28,7
086	Lichtstrook gevel oost v4 productie	246699,02	442324,15	17,90	28,3	--	--	28,3	28,3
105	Gevel noord bgg laadstraat	246691,40	442341,16	4,30	27,8	--	--	27,8	27,8
021	Gevel oost dakopbouw silo grondstoffen	246693,99	442316,28	21,30	27,8	--	--	27,8	27,8
079	Gevel noord v4 productie	246700,70	442335,00	17,90	27,2	--	--	27,2	27,2
080	Gevel noord v4 productie	246702,44	442333,78	17,90	26,9	--	--	26,9	26,9
073	Lichtstrook gevel oost v3 productie	246698,92	442323,98	15,10	26,7	--	--	26,7	26,7
078	Gevel noord v4 productie	246698,90	442336,19	17,90	26,6	--	--	26,6	26,6
201	Vrachtwagens aanvoer stortput	246649,65	442354,60	1,00	26,3	--	--	26,3	62,1
014	Gevel west dakopbouw silo gereed product	246696,47	442331,87	21,00	25,7	--	--	25,7	25,7
081	Gevel oost v4 productie	246703,15	442330,63	17,90	25,3	--	--	25,3	25,3
110	Gevel oost bgg laadstraat	246703,27	442330,81	4,30	25,0	--	--	25,0	25,0
054	Gevel oost v1 productie	246700,44	442326,38	8,80	24,8	--	--	24,8	24,8
111	Gevel oost bgg laadstraat	246701,75	442328,44	4,30	24,3	--	--	24,3	24,3
082	Gevel oost v4 productie	246701,88	442328,65	17,90	24,1	--	--	24,1	24,1
052	Gevel west v1 productie	246691,58	442329,19	8,80	24,0	--	--	24,0	24,0
104	Gevel noord bgg laadstraat	246688,91	442342,80	4,30	23,9	--	--	23,9	23,9
065	Lichtstrook gevel oost v2 productie	246698,79	442323,79	12,00	23,9	--	--	23,9	23,9
055	Gevel oost v1 productie	246699,14	442324,43	8,80	23,9	--	--	23,9	23,9
051	Gevel west v1 productie	246690,38	442327,35	8,80	23,7	--	--	23,7	23,7
083	Gevel oost v4 productie	246700,85	442327,03	17,90	23,1	--	--	23,1	23,1
Rest		0,00	0,00	0,00	36,3	--	--	36,3	67,6

Alle getoonde dB-waarden zijn A-gewogen

Behoort bij besluit van burgemeester en wethouders van Winterswijk van 7 april 2016
behorend bij vergunning
zaaknummer
gemeente Winterswijk

Rapport: Resultatentabel
Model: RBS LAr,LT juli 2023
LAeq bij Bron voor toetspunt: 009_A - Wooldseweg 18
Groep: (hoofdgroep)
Groepsreductie: Nee

Naam Bron	Omschrijving	X	Y	Hoogte	Dag	Avond	Nacht	Etmaal	Li
009_A	Wooldseweg 18	246723,59	442334,24	1,50	42,7	--	--	42,7	60,6
007	Uitlaat perslijn 2	246696,05	442321,05	6,00	39,9	--	--	39,9	39,9
013	Gesloten lamellendeur oost laadstraat	246702,98	442330,37	3,00	33,6	--	--	33,6	33,6
006	Uitlaat perslijn 1	246696,00	442321,00	6,00	29,9	--	--	29,9	29,9
003	Explosierooster	246697,64	442321,98	8,00	28,1	--	--	28,1	28,1
004	Uitlaat stoomketel	246696,41	442320,60	20,00	28,0	--	--	28,0	28,0
008	Uitlaat hamermolen	246690,65	442325,46	22,50	25,6	--	--	25,6	25,6
057	Lichtstrook gevel oost v1 productie	246698,67	442323,60	8,80	24,4	--	--	24,4	24,4
005	Uitlaat stortput	246692,70	442314,88	24,60	23,0	--	--	23,0	23,0
108	Gevel noord bgg laadstraat	246699,12	442336,05	4,30	22,6	--	--	22,6	22,6
107	Gevel noord bgg laadstraat	246696,44	442337,82	4,30	21,9	--	--	21,9	21,9
002	Splitunit	246701,70	442324,81	4,50	21,6	--	--	21,6	21,6
110	Gevel oost bgg laadstraat	246703,27	442330,81	4,30	21,4	--	--	21,4	21,4
106	Gevel noord bgg laadstraat	246693,90	442339,50	4,30	21,0	--	--	21,0	21,0
105	Gevel noord bgg laadstraat	246691,40	442341,16	4,30	21,0	--	--	21,0	21,0
111	Gevel oost bgg laadstraat	246701,75	442328,44	4,30	20,9	--	--	20,9	20,9
086	Lichtstrook gevel oost v4 productie	246699,02	442324,15	17,90	20,3	--	--	20,3	20,3
054	Gevel oost v1 productie	246700,44	442326,38	8,80	20,2	--	--	20,2	20,2
204	Vrachtwagens afvoer gereed product routedeel1	246717,36	442320,88	1,00	20,2	--	--	20,2	56,2
109	Gevel noord bgg laadstraat	246701,46	442334,50	4,30	19,8	--	--	19,8	19,8
055	Gevel oost v1 productie	246699,14	442324,43	8,80	19,6	--	--	19,6	19,6
073	Lichtstrook gevel oost v3 productie	246698,92	442323,98	15,10	19,4	--	--	19,4	19,4
056	Gevel oost v1 productie	246697,78	442322,20	8,80	19,0	--	--	19,0	19,0
118	Gevel noord v4 silodek gereed product	246696,85	442337,56	17,90	18,8	--	--	18,8	18,8
016	Gevel oost dakopbouw silo gereed product	246699,20	442330,08	20,90	18,7	--	--	18,7	18,7
065	Lichtstrook gevel oost v2 productie	246698,79	442323,79	12,00	18,7	--	--	18,7	18,7
117	Gevel noord v4 silodek gereed product	246694,30	442339,26	17,90	18,3	--	--	18,3	18,3
116	Gevel noord v4 silodek gereed product	246691,77	442340,91	17,90	17,7	--	--	17,7	17,7
015	Gevel noord dakopbouw silo gereed product	246699,45	442333,37	20,90	17,2	--	--	17,2	17,2
115	Gevel noord v4 silodek gereed product	246689,22	442342,60	17,90	17,1	--	--	17,1	17,1
080	Gevel noord v4 productie	246702,44	442333,78	17,90	17,1	--	--	17,1	17,1
083	Gevel oost v4 productie	246700,85	442327,03	17,90	17,0	--	--	17,0	17,0
081	Gevel oost v4 productie	246703,15	442330,63	17,90	16,9	--	--	16,9	16,9
103	Gevel noord bgg laadstraat	246686,42	442344,45	4,30	16,9	--	--	16,9	16,9
021	Gevel oost dakopbouw silo grondstoffen	246693,99	442316,28	21,30	16,8	--	--	16,8	16,8
114	Gevel noord v4 silodek gereed product	246686,72	442344,25	17,90	16,7	--	--	16,7	16,7
104	Gevel noord bgg laadstraat	246688,91	442342,80	4,30	16,5	--	--	16,5	16,5
079	Gevel noord v4 productie	246700,70	442335,00	17,90	16,5	--	--	16,5	16,5
084	Gevel oost v4 productie	246699,59	442325,04	17,90	16,5	--	--	16,5	16,5
082	Gevel oost v4 productie	246701,88	442328,65	17,90	16,3	--	--	16,3	16,3
085	Gevel oost v4 productie	246698,21	442322,97	17,90	16,0	--	--	16,0	16,0
Rest		0,00	0,00	0,00	27,6	--	--	27,6	58,6

Alle getoonde dB-waarden zijn A-gewogen

Behoort bij besluit van burgemeester en wethouders van Winterswijk van 7 april 2016
behorend bij vergunning
zaaknummer
gemeente Winterswijk

Rapport: Resultatentabel
Model: RBS LAr,LT juli 2023
LAeq bij Bron voor toetspunt: 009_B - Wooldseweg 18
Groep: (hoofdgroep)
Groepsreductie: Nee

Naam Bron	Omschrijving	X	Y	Hoogte	Dag	Avond	Nacht	Etmaal	Li
009_B	Wooldseweg 18	246723,59	442334,24	5,00	46,4	--	--	46,4	61,5
007	Uitlaat perslijn 2	246696,05	442321,05	6,00	44,5	--	--	44,5	44,5
006	Uitlaat perslijn 1	246696,00	442321,00	6,00	34,3	--	--	34,3	34,3
013	Gesloten lamellendeur oost laadstraat	246702,98	442330,37	3,00	34,1	--	--	34,1	34,1
003	Explosierooster	246697,64	442321,98	8,00	31,7	--	--	31,7	31,7
004	Uitlaat stoomketel	246696,41	442320,60	20,00	31,3	--	--	31,3	31,3
008	Uitlaat hamermolen	246690,65	442325,46	22,50	28,0	--	--	28,0	28,0
057	Lichtstrook gevel oost v1 productie	246698,67	442323,60	8,80	27,5	--	--	27,5	27,5
005	Uitlaat stortput	246692,70	442314,88	24,60	26,8	--	--	26,8	26,8
118	Gevel noord v4 silodek gereed product	246696,85	442337,56	17,90	24,7	--	--	24,7	24,7
117	Gevel noord v4 silodek gereed product	246694,30	442339,26	17,90	24,2	--	--	24,2	24,2
108	Gevel noord bgg laadstraat	246699,12	442336,05	4,30	24,1	--	--	24,1	24,1
002	Splitunit	246701,70	442324,81	4,50	23,9	--	--	23,9	23,9
116	Gevel noord v4 silodek gereed product	246691,77	442340,91	17,90	23,6	--	--	23,6	23,6
107	Gevel noord bgg laadstraat	246696,44	442337,82	4,30	23,4	--	--	23,4	23,4
054	Gevel oost v1 productie	246700,44	442326,38	8,80	23,3	--	--	23,3	23,3
115	Gevel noord v4 silodek gereed product	246689,22	442342,60	17,90	23,0	--	--	23,0	23,0
086	Lichtstrook gevel oost v4 productie	246699,02	442324,15	17,90	22,9	--	--	22,9	22,9
016	Gevel oost dakopbouw silo gereed product	246699,20	442330,08	20,90	22,9	--	--	22,9	22,9
106	Gevel noord bgg laadstraat	246693,90	442339,50	4,30	22,8	--	--	22,8	22,8
105	Gevel noord bgg laadstraat	246691,40	442341,16	4,30	22,8	--	--	22,8	22,8
055	Gevel oost v1 productie	246699,14	442324,43	8,80	22,8	--	--	22,8	22,8
110	Gevel oost bgg laadstraat	246703,27	442330,81	4,30	22,7	--	--	22,7	22,7
056	Gevel oost v1 productie	246697,78	442322,20	8,80	22,6	--	--	22,6	22,6
114	Gevel noord v4 silodek gereed product	246686,72	442344,25	17,90	22,5	--	--	22,5	22,5
111	Gevel oost bgg laadstraat	246701,75	442328,44	4,30	22,3	--	--	22,3	22,3
015	Gevel noord dakopbouw silo gereed product	246699,45	442333,37	20,90	22,2	--	--	22,2	22,2
073	Lichtstrook gevel oost v3 productie	246698,92	442323,98	15,10	21,9	--	--	21,9	21,9
109	Gevel noord bgg laadstraat	246701,46	442334,50	4,30	21,9	--	--	21,9	21,9
080	Gevel noord v4 productie	246702,44	442333,78	17,90	21,5	--	--	21,5	21,5
081	Gevel oost v4 productie	246703,15	442330,63	17,90	21,1	--	--	21,1	21,1
079	Gevel noord v4 productie	246700,70	442335,00	17,90	21,0	--	--	21,0	21,0
078	Gevel noord v4 productie	246698,90	442336,19	17,90	20,5	--	--	20,5	20,5
204	Vrachtwagens afvoer gereed product routedeel1	246717,36	442320,88	1,00	20,4	--	--	20,4	56,4
082	Gevel oost v4 productie	246701,88	442328,65	17,90	20,3	--	--	20,3	20,3
065	Lichtstrook gevel oost v2 productie	246698,79	442323,79	12,00	20,1	--	--	20,1	20,1
083	Gevel oost v4 productie	246700,85	442327,03	17,90	19,7	--	--	19,7	19,7
104	Gevel noord bgg laadstraat	246688,91	442342,80	4,30	19,2	--	--	19,2	19,2
103	Gevel noord bgg laadstraat	246686,42	442344,45	4,30	19,1	--	--	19,1	19,1
084	Gevel oost v4 productie	246699,59	442325,04	17,90	19,0	--	--	19,0	19,0
085	Gevel oost v4 productie	246698,21	442322,97	17,90	18,3	--	--	18,3	18,3
Rest		0,00	0,00	0,00	30,2	--	--	30,2	59,8

Alle getoonde dB-waarden zijn A-gewogen

Behoort bij besluit van burgemeester en wethouders van Winterswijk van 7 april 2016
behorend bij vergunning
zaaknummer

Rapport: Resultatentabel
Model: RBS LAr,LT juli 2023
LAeq bij Bron voor toetspunt: 010_A - Wooldseweg 22
Groep: (hoofdgroep)
Groepsreductie: Nee

Naam Bron	Omschrijving	X	Y	Hoogte	Dag	Avond	Nacht	Etmaal	Li
010_A	Wooldseweg 22	246726,86	442335,30	1,50	44,6	--	--	44,6	61,4
007	Uitlaat perslijn 2	246696,05	442321,05	6,00	43,0	--	--	43,0	43,0
006	Uitlaat perslijn 1	246696,00	442321,00	6,00	32,9	--	--	32,9	32,9
013	Gesloten lamellendeur oost laadstraat	246702,98	442330,37	3,00	32,1	--	--	32,1	32,1
004	Uitlaat stoomketel	246696,41	442320,60	20,00	29,4	--	--	29,4	29,4
005	Uitlaat stortput	246692,70	442314,88	24,60	27,0	--	--	27,0	27,0
003	Explosierooster	246697,64	442321,98	8,00	26,9	--	--	26,9	26,9
008	Uitlaat hamermolen	246690,65	442325,46	22,50	24,3	--	--	24,3	24,3
057	Lichtstrook gevel oost v1 productie	246698,67	442323,60	8,80	23,1	--	--	23,1	23,1
086	Lichtstrook gevel oost v4 productie	246699,02	442324,15	17,90	21,7	--	--	21,7	21,7
204	Vrachtwagens afvoer gereed product routedeel1	246717,36	442320,88	1,00	21,6	--	--	21,6	57,6
073	Lichtstrook gevel oost v3 productie	246698,92	442323,98	15,10	21,1	--	--	21,1	21,1
108	Gevel noord bgg laadstraat	246699,12	442336,05	4,30	20,9	--	--	20,9	20,9
015	Gevel noord dakopbouw silo gereed product	246699,45	442333,37	20,90	20,2	--	--	20,2	20,2
107	Gevel noord bgg laadstraat	246696,44	442337,82	4,30	19,9	--	--	19,9	19,9
118	Gevel noord v4 silodek gereed product	246696,85	442337,56	17,90	19,9	--	--	19,9	19,9
065	Lichtstrook gevel oost v2 productie	246698,79	442323,79	12,00	19,8	--	--	19,8	19,8
110	Gevel oost bgg laadstraat	246703,27	442330,81	4,30	19,6	--	--	19,6	19,6
117	Gevel noord v4 silodek gereed product	246694,30	442339,26	17,90	19,3	--	--	19,3	19,3
106	Gevel noord bgg laadstraat	246693,90	442339,50	4,30	19,2	--	--	19,2	19,2
111	Gevel oost bgg laadstraat	246701,75	442328,44	4,30	19,1	--	--	19,1	19,1
002	Splitunit	246701,70	442324,81	4,50	19,1	--	--	19,1	19,1
105	Gevel noord bgg laadstraat	246691,40	442341,16	4,30	19,0	--	--	19,0	19,0
109	Gevel noord bgg laadstraat	246701,46	442334,50	4,30	18,9	--	--	18,9	18,9
054	Gevel oost v1 productie	246700,44	442326,38	8,80	18,7	--	--	18,7	18,7
116	Gevel noord v4 silodek gereed product	246691,77	442340,91	17,90	18,7	--	--	18,7	18,7
021	Gevel oost dakopbouw silo grondstoffen	246693,99	442316,28	21,30	18,5	--	--	18,5	18,5
055	Gevel oost v1 productie	246699,14	442324,43	8,80	18,2	--	--	18,2	18,2
016	Gevel oost dakopbouw silo gereed product	246699,20	442330,08	20,90	18,2	--	--	18,2	18,2
081	Gevel oost v4 productie	246703,15	442330,63	17,90	18,2	--	--	18,2	18,2
115	Gevel noord v4 silodek gereed product	246689,22	442342,60	17,90	18,1	--	--	18,1	18,1
082	Gevel oost v4 productie	246701,88	442328,65	17,90	18,0	--	--	18,0	18,0
080	Gevel noord v4 productie	246702,44	442333,78	17,90	18,0	--	--	18,0	18,0
083	Gevel oost v4 productie	246700,85	442327,03	17,90	17,8	--	--	17,8	17,8
056	Gevel oost v1 productie	246697,78	442322,20	8,80	17,8	--	--	17,8	17,8
084	Gevel oost v4 productie	246699,59	442325,04	17,90	17,6	--	--	17,6	17,6
020	Gevel noord dakopbouw silo grondstoffen	246693,22	442318,95	21,30	17,5	--	--	17,5	17,5
079	Gevel noord v4 productie	246700,70	442335,00	17,90	17,4	--	--	17,4	17,4
114	Gevel noord v4 silodek gereed product	246686,72	442344,25	17,90	17,4	--	--	17,4	17,4
085	Gevel oost v4 productie	246698,21	442322,97	17,90	17,4	--	--	17,4	17,4
078	Gevel noord v4 productie	246698,90	442336,19	17,90	16,9	--	--	16,9	16,9
Rest		0,00	0,00	0,00	27,8	--	--	27,8	58,9

Alle getoonde dB-waarden zijn A-gewogen

Behoort bij besluit van burgemeester en wethouders van Winterswijk van 7 april 2016
behorend bij vergunning
zaaknummer

Rapport: Resultatentabel
Model: RBS LAr,LT juli 2023
LAeq bij Bron voor toetspunt: 010_B - Wooldseweg 22
Groep: (hoofdgroep)
Groepsreductie: Nee

Naam Bron	Omschrijving	X	Y	Hoogte	Dag	Avond	Nacht	Etmaal	Li
010_B	Wooldseweg 22	246726,86	442335,30	5,00	44,9	--	--	44,9	61,0
007	Uitlaat perslijn 2	246696,05	442321,05	6,00	42,9	--	--	42,9	42,9
006	Uitlaat perslijn 1	246696,00	442321,00	6,00	32,8	--	--	32,8	32,8
013	Gesloten lamellendeur oost laadstraat	246702,98	442330,37	3,00	32,1	--	--	32,1	32,1
004	Uitlaat stoomketel	246696,41	442320,60	20,00	30,2	--	--	30,2	30,2
003	Explosierooster	246697,64	442321,98	8,00	29,8	--	--	29,8	29,8
057	Lichtstrook gevel oost v1 productie	246698,67	442323,60	8,80	28,4	--	--	28,4	28,4
005	Uitlaat stortput	246692,70	442314,88	24,60	26,3	--	--	26,3	26,3
008	Uitlaat hamermolen	246690,65	442325,46	22,50	25,3	--	--	25,3	25,3
054	Gevel oost v1 productie	246700,44	442326,38	8,80	23,7	--	--	23,7	23,7
055	Gevel oost v1 productie	246699,14	442324,43	8,80	23,4	--	--	23,4	23,4
073	Lichtstrook gevel oost v3 productie	246698,92	442323,98	15,10	23,4	--	--	23,4	23,4
015	Gevel noord dakopbouw silo gereed product	246699,45	442333,37	20,90	22,4	--	--	22,4	22,4
204	Vrachtwagens afvoer gereed product routedeel1	246717,36	442320,88	1,00	22,2	--	--	22,2	58,2
056	Gevel oost v1 productie	246697,78	442322,20	8,80	22,1	--	--	22,1	22,1
065	Lichtstrook gevel oost v2 productie	246698,79	442323,79	12,00	21,9	--	--	21,9	21,9
086	Lichtstrook gevel oost v4 productie	246699,02	442324,15	17,90	21,6	--	--	21,6	21,6
108	Gevel noord bgg laadstraat	246699,12	442336,05	4,30	20,8	--	--	20,8	20,8
109	Gevel noord bgg laadstraat	246701,46	442334,50	4,30	20,6	--	--	20,6	20,6
002	Splitunit	246701,70	442324,81	4,50	20,6	--	--	20,6	20,6
118	Gevel noord v4 silodek gereed product	246696,85	442337,56	17,90	20,4	--	--	20,4	20,4
016	Gevel oost dakopbouw silo gereed product	246699,20	442330,08	20,90	20,2	--	--	20,2	20,2
107	Gevel noord bgg laadstraat	246696,44	442337,82	4,30	20,0	--	--	20,0	20,0
110	Gevel oost bgg laadstraat	246703,27	442330,81	4,30	20,0	--	--	20,0	20,0
111	Gevel oost bgg laadstraat	246701,75	442328,44	4,30	19,7	--	--	19,7	19,7
117	Gevel noord v4 silodek gereed product	246694,30	442339,26	17,90	19,6	--	--	19,6	19,6
105	Gevel noord bgg laadstraat	246691,40	442341,16	4,30	19,3	--	--	19,3	19,3
106	Gevel noord bgg laadstraat	246693,90	442339,50	4,30	19,3	--	--	19,3	19,3
116	Gevel noord v4 silodek gereed product	246691,77	442340,91	17,90	18,9	--	--	18,9	18,9
081	Gevel oost v4 productie	246703,15	442330,63	17,90	18,7	--	--	18,7	18,7
080	Gevel noord v4 productie	246702,44	442333,78	17,90	18,6	--	--	18,6	18,6
071	Gevel oost v3 productie	246699,43	442324,88	15,10	18,4	--	--	18,4	18,4
082	Gevel oost v4 productie	246701,88	442328,65	17,90	18,3	--	--	18,3	18,3
115	Gevel noord v4 silodek gereed product	246689,22	442342,60	17,90	18,3	--	--	18,3	18,3
072	Gevel oost v3 productie	246698,12	442322,73	15,10	18,0	--	--	18,0	18,0
083	Gevel oost v4 productie	246700,85	442327,03	17,90	18,0	--	--	18,0	18,0
079	Gevel noord v4 productie	246700,70	442335,00	17,90	18,0	--	--	18,0	18,0
114	Gevel noord v4 silodek gereed product	246686,72	442344,25	17,90	17,6	--	--	17,6	17,6
084	Gevel oost v4 productie	246699,59	442325,04	17,90	17,6	--	--	17,6	17,6
104	Gevel noord bgg laadstraat	246688,91	442342,80	4,30	17,6	--	--	17,6	17,6
021	Gevel oost dakopbouw silo grondstoffen	246693,99	442316,28	21,30	17,6	--	--	17,6	17,6
Rest		0,00	0,00	0,00	29,2	--	--	29,2	57,5

Alle getoonde dB-waarden zijn A-gewogen

Behoort bij besluit van burgemeester en wethouders van Winterswijk van 7 april 2016
behorend bij vergunning
zaaknummer
gemeente Winterswijk

Rapport: Resultatentabel
Model: RBS LAr,LT juli 2023
LAeq bij Bron voor toetspunt: 011_A - Wooldseweg 20
Groep: (hoofdgroep)
Groepsreductie: Nee

Naam Bron	Omschrijving	X	Y	Hoogte	Dag	Avond	Nacht	Etmaal	Li
011_A	Wooldseweg 20	246721,36	442348,16	1,50	46,1	--	--	46,1	70,5
007	Uitlaat perslijn 2	246696,05	442321,05	6,00	43,0	--	--	43,0	43,0
006	Uitlaat perslijn 1	246696,00	442321,00	6,00	32,9	--	--	32,9	32,9
115	Gevel noord v4 silodek gereed product	246689,22	442342,60	17,90	32,3	--	--	32,3	32,3
013	Gesloten lamellendeur oost laadstraat	246702,98	442330,37	3,00	32,1	--	--	32,1	32,1
114	Gevel noord v4 silodek gereed product	246686,72	442344,25	17,90	31,7	--	--	31,7	31,7
107	Gevel noord bgg laadstraat	246696,44	442337,82	4,30	30,9	--	--	30,9	30,9
108	Gevel noord bgg laadstraat	246699,12	442336,05	4,30	30,4	--	--	30,4	30,4
106	Gevel noord bgg laadstraat	246693,90	442339,50	4,30	30,3	--	--	30,3	30,3
103	Gevel noord bgg laadstraat	246686,42	442344,45	4,30	30,0	--	--	30,0	30,0
109	Gevel noord bgg laadstraat	246701,46	442334,50	4,30	29,9	--	--	29,9	29,9
104	Gevel noord bgg laadstraat	246688,91	442342,80	4,30	29,5	--	--	29,5	29,5
004	Uitlaat stoomketel	246696,41	442320,60	20,00	28,7	--	--	28,7	28,7
105	Gevel noord bgg laadstraat	246691,40	442341,16	4,30	28,5	--	--	28,5	28,5
003	Explosierooster	246697,64	442321,98	8,00	27,4	--	--	27,4	27,4
008	Uitlaat hamermolen	246690,65	442325,46	22,50	27,1	--	--	27,1	27,1
015	Gevel noord dakopbouw silo gereed product	246699,45	442333,37	20,90	25,9	--	--	25,9	25,9
012	Gesloten overheaddeur west laadstraat	246682,12	442343,76	3,00	24,7	--	--	24,7	24,7
118	Gevel noord v4 silodek gereed product	246696,85	442337,56	17,90	24,3	--	--	24,3	24,3
005	Uitlaat stortput	246692,70	442314,88	24,60	24,2	--	--	24,2	24,2
117	Gevel noord v4 silodek gereed product	246694,30	442339,26	17,90	24,0	--	--	24,0	24,0
116	Gevel noord v4 silodek gereed product	246691,77	442340,91	17,90	23,7	--	--	23,7	23,7
057	Lichtstrook gevel oost v1 productie	246698,67	442323,60	8,80	23,7	--	--	23,7	23,7
102	Gevel west bgg laadstraat	246682,61	442344,46	4,30	23,6	--	--	23,6	23,6
101	Gevel west bgg laadstraat	246681,44	442342,77	4,30	23,2	--	--	23,2	23,2
201	Vrachtwagens aanvoer stortput	246649,65	442354,60	1,00	22,8	--	--	22,8	61,4
016	Gevel oost dakopbouw silo gereed product	246699,20	442330,08	20,90	21,4	--	--	21,4	21,4
207	Heftruck gas	246656,00	442334,04	1,00	20,9	--	--	20,9	37,8
202	Bulkwagens aanvoer vloeistoffen/premix	246648,91	442353,86	1,00	20,6	--	--	20,6	67,3
110	Gevel oost bgg laadstraat	246703,27	442330,81	4,30	20,4	--	--	20,4	20,4
086	Lichtstrook gevel oost v4 productie	246699,02	442324,15	17,90	20,1	--	--	20,1	20,1
078	Gevel noord v4 productie	246698,90	442336,19	17,90	19,9	--	--	19,9	19,9
002	Splitunit	246701,70	442324,81	4,50	19,9	--	--	19,9	19,9
111	Gevel oost bgg laadstraat	246701,75	442328,44	4,30	19,9	--	--	19,9	19,9
080	Gevel noord v4 productie	246702,44	442333,78	17,90	19,8	--	--	19,8	19,8
079	Gevel noord v4 productie	246700,70	442335,00	17,90	19,7	--	--	19,7	19,7
054	Gevel oost v1 productie	246700,44	442326,38	8,80	19,5	--	--	19,5	19,5
055	Gevel oost v1 productie	246699,14	442324,43	8,80	18,9	--	--	18,9	18,9
081	Gevel oost v4 productie	246703,15	442330,63	17,90	18,8	--	--	18,8	18,8
073	Lichtstrook gevel oost v3 productie	246698,92	442323,98	15,10	18,7	--	--	18,7	18,7
204	Vrachtwagens afvoer gereed product routedeel1	246717,36	442320,88	1,00	18,6	--	--	18,6	54,7
Rest		0,00	0,00	0,00	31,6	--	--	31,6	66,1

Alle getoonde dB-waarden zijn A-gewogen

Behoort bij besluit van burgemeester en wethouders van Winterswijk van 7 april 2016
behorend bij vergunning
zaaknummer

Rapport: Resultatentabel
Model: RBS LAr,LT juli 2023
LAeq bij Bron voor toetspunt: 011_B - Wooldseweg 20
Groep: (hoofdgroep)
Groepsreductie: Nee

Naam Bron	Omschrijving	X	Y	Hoogte	Dag	Avond	Nacht	Etmaal	Li
011_B	Wooldseweg 20	246721,36	442348,16	5,00	53,0	--	--	53,0	72,3
007	Uitlaat perslijn 2	246696,05	442321,05	6,00	51,4	--	--	51,4	51,4
006	Uitlaat perslijn 1	246696,00	442321,00	6,00	41,4	--	--	41,4	41,4
004	Uitlaat stoomketel	246696,41	442320,60	20,00	37,1	--	--	37,1	37,1
015	Gevel noord dakopbouw silo gereed product	246699,45	442333,37	20,90	36,1	--	--	36,1	36,1
118	Gevel noord v4 silodek gereed product	246696,85	442337,56	17,90	34,7	--	--	34,7	34,7
117	Gevel noord v4 silodek gereed product	246694,30	442339,26	17,90	34,2	--	--	34,2	34,2
005	Uitlaat stortput	246692,70	442314,88	24,60	33,6	--	--	33,6	33,6
116	Gevel noord v4 silodek gereed product	246691,77	442340,91	17,90	33,6	--	--	33,6	33,6
003	Explosierooster	246697,64	442321,98	8,00	33,6	--	--	33,6	33,6
013	Gesloten lamellendeur oost laadstraat	246702,98	442330,37	3,00	33,4	--	--	33,4	33,4
115	Gevel noord v4 silodek gereed product	246689,22	442342,60	17,90	33,2	--	--	33,2	33,2
114	Gevel noord v4 silodek gereed product	246686,72	442344,25	17,90	32,7	--	--	32,7	32,7
016	Gevel oost dakopbouw silo gereed product	246699,20	442330,08	20,90	32,0	--	--	32,0	32,0
008	Uitlaat hamermolen	246690,65	442325,46	22,50	31,4	--	--	31,4	31,4
021	Gevel oost dakopbouw silo grondstoffen	246693,99	442316,28	21,30	31,2	--	--	31,2	31,2
012	Gesloten overheaddeur west laadstraat	246682,12	442343,76	3,00	30,4	--	--	30,4	30,4
057	Lichtstrook gevel oost v1 productie	246698,67	442323,60	8,80	28,6	--	--	28,6	28,6
201	Vrachtwagens aanvoer stortput	246649,65	442354,60	1,00	28,5	--	--	28,5	64,5
014	Gevel west dakopbouw silo gereed product	246696,47	442331,87	21,00	28,2	--	--	28,2	28,2
086	Lichtstrook gevel oost v4 productie	246699,02	442324,15	17,90	27,6	--	--	27,6	27,6
103	Gevel noord bgg laadstraat	246686,42	442344,45	4,30	27,3	--	--	27,3	27,3
108	Gevel noord bgg laadstraat	246699,12	442336,05	4,30	26,7	--	--	26,7	26,7
073	Lichtstrook gevel oost v3 productie	246698,92	442323,98	15,10	26,1	--	--	26,1	26,1
109	Gevel noord bgg laadstraat	246701,46	442334,50	4,30	26,1	--	--	26,1	26,1
107	Gevel noord bgg laadstraat	246696,44	442337,82	4,30	25,6	--	--	25,6	25,6
106	Gevel noord bgg laadstraat	246693,90	442339,50	4,30	25,5	--	--	25,5	25,5
105	Gevel noord bgg laadstraat	246691,40	442341,16	4,30	25,3	--	--	25,3	25,3
104	Gevel noord bgg laadstraat	246688,91	442342,80	4,30	24,9	--	--	24,9	24,9
078	Gevel noord v4 productie	246698,90	442336,19	17,90	24,8	--	--	24,8	24,8
080	Gevel noord v4 productie	246702,44	442333,78	17,90	24,8	--	--	24,8	24,8
205	Vrachtwagens afvoer gereed product routedeel2	246682,11	442343,49	1,00	24,7	--	--	24,7	60,7
079	Gevel noord v4 productie	246700,70	442335,00	17,90	24,6	--	--	24,6	24,6
054	Gevel oost v1 productie	246700,44	442326,38	8,80	23,9	--	--	23,9	23,9
065	Lichtstrook gevel oost v2 productie	246698,79	442323,79	12,00	23,8	--	--	23,8	23,8
207	Achteruitrijsignalering vw aanvoer stortput	246672,51	442351,11	1,00	23,7	--	--	23,7	59,6
202	Bulkwagens aanvoer vloeistoffen/premix	246648,91	442353,86	1,00	23,6	--	--	23,6	68,4
081	Gevel oost v4 productie	246703,15	442330,63	17,90	23,6	--	--	23,6	23,6
002	Splitunit	246701,70	442324,81	4,50	23,2	--	--	23,2	23,2
055	Gevel oost v1 productie	246699,14	442324,43	8,80	23,2	--	--	23,2	23,2
110	Gevel oost bgg laadstraat	246703,27	442330,81	4,30	22,9	--	--	22,9	22,9
Rest		0,00	0,00	0,00	35,9	--	--	35,9	66,8

Alle getoonde dB-waarden zijn A-gewogen

Behoort bij besluit van burgemeester en wethouders van Winterswijk van 7 april 2016
behorend bij vergunning
zaaknummer
gemeente Winterswijk

Rapport: Resultatentabel
Model: RBS LAr,LT juli 2023
LAeq bij Bron voor toetspunt: 012_A - Wooldseweg 18
Groep: (hoofdgroep)
Groepsreductie: Nee

Naam Bron	Omschrijving	X	Y	Hoogte	Dag	Avond	Nacht	Etmaal	Li
012_A	Wooldseweg 18	246727,64	442340,85	1,50	41,6	--	--	41,6	62,7
007	Uitlaat perslijn 2	246696,05	442321,05	6,00	39,0	--	--	39,0	39,0
013	Gesloten lamellendeur oost laadstraat	246702,98	442330,37	3,00	31,4	--	--	31,4	31,4
006	Uitlaat perslijn 1	246696,00	442321,00	6,00	28,9	--	--	28,9	28,9
003	Explosierooster	246697,64	442321,98	8,00	26,3	--	--	26,3	26,3
004	Uitlaat stoomketel	246696,41	442320,60	20,00	26,1	--	--	26,1	26,1
008	Uitlaat hamermolen	246690,65	442325,46	22,50	24,6	--	--	24,6	24,6
057	Lichtstrook gevel oost v1 productie	246698,67	442323,60	8,80	22,7	--	--	22,7	22,7
005	Uitlaat stortput	246692,70	442314,88	24,60	22,1	--	--	22,1	22,1
106	Gevel noord bgg laadstraat	246693,90	442339,50	4,30	22,0	--	--	22,0	22,0
107	Gevel noord bgg laadstraat	246696,44	442337,82	4,30	22,0	--	--	22,0	22,0
108	Gevel noord bgg laadstraat	246699,12	442336,05	4,30	21,0	--	--	21,0	21,0
103	Gevel noord bgg laadstraat	246686,42	442344,45	4,30	20,8	--	--	20,8	20,8
012	Gesloten overheaddeur west laadstraat	246682,12	442343,76	3,00	20,6	--	--	20,6	20,7
110	Gevel oost bgg laadstraat	246703,27	442330,81	4,30	19,5	--	--	19,5	19,5
015	Gevel noord dakopbouw silo gereed product	246699,45	442333,37	20,90	19,5	--	--	19,5	19,5
105	Gevel noord bgg laadstraat	246691,40	442341,16	4,30	19,4	--	--	19,4	19,4
002	Splitunit	246701,70	442324,81	4,50	19,2	--	--	19,2	19,2
109	Gevel noord bgg laadstraat	246701,46	442334,50	4,30	18,7	--	--	18,7	18,7
111	Gevel oost bgg laadstraat	246701,75	442328,44	4,30	18,7	--	--	18,7	18,7
204	Vrachtwagens afvoer gereed product routedeel1	246717,36	442320,88	1,00	18,5	--	--	18,5	54,5
054	Gevel oost v1 productie	246700,44	442326,38	8,80	18,4	--	--	18,4	18,4
118	Gevel noord v4 silodek gereed product	246696,85	442337,56	17,90	18,2	--	--	18,2	18,2
073	Lichtstrook gevel oost v3 productie	246698,92	442323,98	15,10	18,1	--	--	18,1	18,1
101	Gevel west bgg laadstraat	246681,44	442342,77	4,30	18,0	--	--	18,0	18,0
055	Gevel oost v1 productie	246699,14	442324,43	8,80	17,9	--	--	17,9	17,9
086	Lichtstrook gevel oost v4 productie	246699,02	442324,15	17,90	17,8	--	--	17,8	17,8
117	Gevel noord v4 silodek gereed product	246694,30	442339,26	17,90	17,8	--	--	17,8	17,8
116	Gevel noord v4 silodek gereed product	246691,77	442340,91	17,90	17,6	--	--	17,6	17,6
102	Gevel west bgg laadstraat	246682,61	442344,46	4,30	17,5	--	--	17,5	17,5
056	Gevel oost v1 productie	246697,78	442322,20	8,80	17,4	--	--	17,4	17,4
115	Gevel noord v4 silodek gereed product	246689,22	442342,60	17,90	17,4	--	--	17,4	17,4
114	Gevel noord v4 silodek gereed product	246686,72	442344,25	17,90	17,3	--	--	17,3	17,3
065	Lichtstrook gevel oost v2 productie	246698,79	442323,79	12,00	17,2	--	--	17,2	17,2
201	Vrachtwagens aanvoer stortput	246649,65	442354,60	1,00	16,8	--	--	16,8	55,5
104	Gevel noord bgg laadstraat	246688,91	442342,80	4,30	16,6	--	--	16,6	16,6
016	Gevel oost dakopbouw silo gereed product	246699,20	442330,08	20,90	16,1	--	--	16,1	16,1
080	Gevel noord v4 productie	246702,44	442333,78	17,90	15,9	--	--	15,9	15,9
079	Gevel noord v4 productie	246700,70	442335,00	17,90	15,6	--	--	15,6	15,6
081	Gevel oost v4 productie	246703,15	442330,63	17,90	15,5	--	--	15,5	15,5
078	Gevel noord v4 productie	246698,90	442336,19	17,90	15,3	--	--	15,3	15,3
Rest		0,00	0,00	0,00	27,9	--	--	27,9	60,8

Alle getoonde dB-waarden zijn A-gewogen

Behoort bij besluit van burgemeester en wethouders van Winterswijk van 7 april 2016
behorend bij vergunning
zaaknummer

Rapport: Resultatentabel
Model: RBS LAr,LT juli 2023
LAeq bij Bron voor toetspunt: 012_B - Wooldseweg 18
Groep: (hoofdgroep)
Groepsreductie: Nee

Naam Bron	Omschrijving	X	Y	Hoogte	Dag	Avond	Nacht	Etmaal	Li
012_B	Wooldseweg 18	246727,64	442340,85	5,00	47,6	--	--	47,6	66,6
007	Uitlaat perslijn 2	246696,05	442321,05	6,00	45,9	--	--	45,9	45,9
006	Uitlaat perslijn 1	246696,00	442321,00	6,00	35,8	--	--	35,8	35,8
004	Uitlaat stoomketel	246696,41	442320,60	20,00	32,6	--	--	32,6	32,6
013	Gesloten lamellendeur oost laadstraat	246702,98	442330,37	3,00	32,0	--	--	32,0	32,0
003	Explosierooster	246697,64	442321,98	8,00	30,5	--	--	30,5	30,5
015	Gevel noord dakopbouw silo gereed product	246699,45	442333,37	20,90	29,7	--	--	29,7	29,7
008	Uitlaat hamermolen	246690,65	442325,46	22,50	28,9	--	--	28,9	28,9
005	Uitlaat stortput	246692,70	442314,88	24,60	28,5	--	--	28,5	28,5
118	Gevel noord v4 silodek gereed product	246696,85	442337,56	17,90	26,7	--	--	26,7	26,7
057	Lichtstrook gevel oost v1 productie	246698,67	442323,60	8,80	26,4	--	--	26,4	26,4
117	Gevel noord v4 silodek gereed product	246694,30	442339,26	17,90	26,2	--	--	26,2	26,2
116	Gevel noord v4 silodek gereed product	246691,77	442340,91	17,90	25,9	--	--	25,9	25,9
115	Gevel noord v4 silodek gereed product	246689,22	442342,60	17,90	25,5	--	--	25,5	25,5
114	Gevel noord v4 silodek gereed product	246686,72	442344,25	17,90	25,2	--	--	25,2	25,2
201	Vrachtwagens aanvoer stortput	246649,65	442354,60	1,00	25,0	--	--	25,0	60,8
016	Gevel oost dakopbouw silo gereed product	246699,20	442330,08	20,90	24,8	--	--	24,8	24,8
012	Gesloten overheaddeur west laadstraat	246682,12	442343,76	3,00	23,8	--	--	23,8	23,8
086	Lichtstrook gevel oost v4 productie	246699,02	442324,15	17,90	23,6	--	--	23,6	23,6
073	Lichtstrook gevel oost v3 productie	246698,92	442323,98	15,10	22,6	--	--	22,6	22,6
108	Gevel noord bgg laadstraat	246699,12	442336,05	4,30	22,4	--	--	22,4	22,4
107	Gevel noord bgg laadstraat	246696,44	442337,82	4,30	22,3	--	--	22,3	22,3
109	Gevel noord bgg laadstraat	246701,46	442334,50	4,30	22,2	--	--	22,2	22,2
002	Splitunit	246701,70	442324,81	4,50	22,1	--	--	22,1	22,1
106	Gevel noord bgg laadstraat	246693,90	442339,50	4,30	22,0	--	--	22,0	22,0
054	Gevel oost v1 productie	246700,44	442326,38	8,80	22,0	--	--	22,0	22,0
207	Achteruitrijsignalering vw aanvoer stortput	246672,51	442351,11	1,00	21,8	--	--	21,8	57,8
105	Gevel noord bgg laadstraat	246691,40	442341,16	4,30	21,8	--	--	21,8	21,8
080	Gevel noord v4 productie	246702,44	442333,78	17,90	21,3	--	--	21,3	21,3
055	Gevel oost v1 productie	246699,14	442324,43	8,80	21,3	--	--	21,3	21,3
110	Gevel oost bgg laadstraat	246703,27	442330,81	4,30	21,1	--	--	21,1	21,1
079	Gevel noord v4 productie	246700,70	442335,00	17,90	21,0	--	--	21,0	21,0
020	Gevel noord dakopbouw silo grondstoffen	246693,22	442318,95	21,30	20,8	--	--	20,8	20,8
081	Gevel oost v4 productie	246703,15	442330,63	17,90	20,8	--	--	20,8	20,8
065	Lichtstrook gevel oost v2 productie	246698,79	442323,79	12,00	20,6	--	--	20,6	20,6
056	Gevel oost v1 productie	246697,78	442322,20	8,80	20,6	--	--	20,6	20,6
078	Gevel noord v4 productie	246698,90	442336,19	17,90	20,6	--	--	20,6	20,6
205	Vrachtwagens afvoer gereed product routedeel2	246682,11	442343,49	1,00	20,4	--	--	20,4	56,4
111	Gevel oost bgg laadstraat	246701,75	442328,44	4,30	20,3	--	--	20,3	20,3
082	Gevel oost v4 productie	246701,88	442328,65	17,90	20,2	--	--	20,2	20,2
103	Gevel noord bgg laadstraat	246686,42	442344,45	4,30	20,1	--	--	20,1	20,1
Rest		0,00	0,00	0,00	32,1	--	--	32,1	63,5

Alle getoonde dB-waarden zijn A-gewogen

Behoort bij besluit van burgemeester en wethouders van Winterswijk van 7 april 2016
behorend bij vergunning
zaaknummer
gemeente Winterswijk
Besluit van burgemeester

Rapport: Resultatentabel
Model: RBS LAr,LT juli 2023
LAeq bij Bron voor toetspunt: 013_A - Wooldseweg 20
Groep: (hoofdgroep)
Groepsreductie: Nee

Naam Bron	Omschrijving	X	Y	Hoogte	Dag	Avond	Nacht	Etmaal	Li
013_A	Wooldseweg 20	246731,43	442342,47	1,50	45,2	--	--	45,2	60,4
007	Uitlaat perslijn 2	246696,05	442321,05	6,00	43,8	--	--	43,8	43,8
006	Uitlaat perslijn 1	246696,00	442321,00	6,00	33,7	--	--	33,7	33,7
004	Uitlaat stoomketel	246696,41	442320,60	20,00	30,0	--	--	30,0	30,0
013	Gesloten lamellendeur oost laadstraat	246702,98	442330,37	3,00	30,0	--	--	30,0	30,0
005	Uitlaat stortput	246692,70	442314,88	24,60	27,3	--	--	27,3	27,3
003	Explosierooster	246697,64	442321,98	8,00	25,4	--	--	25,4	25,4
016	Gevel oost dakopbouw silo gereed product	246699,20	442330,08	20,90	23,7	--	--	23,7	23,7
008	Uitlaat hamermolen	246690,65	442325,46	22,50	23,1	--	--	23,1	23,1
086	Lichtstrook gevel oost v4 productie	246699,02	442324,15	17,90	21,9	--	--	21,9	21,9
057	Lichtstrook gevel oost v1 productie	246698,67	442323,60	8,80	21,6	--	--	21,6	21,6
073	Lichtstrook gevel oost v3 productie	246698,92	442323,98	15,10	20,7	--	--	20,7	20,7
015	Gevel noord dakopbouw silo gereed product	246699,45	442333,37	20,90	20,3	--	--	20,3	20,3
109	Gevel noord bgg laadstraat	246701,46	442334,50	4,30	20,2	--	--	20,2	20,2
118	Gevel noord v4 silodek gereed product	246696,85	442337,56	17,90	20,1	--	--	20,1	20,1
117	Gevel noord v4 silodek gereed product	246694,30	442339,26	17,90	19,4	--	--	19,4	19,4
108	Gevel noord bgg laadstraat	246699,12	442336,05	4,30	19,2	--	--	19,2	19,2
081	Gevel oost v4 productie	246703,15	442330,63	17,90	19,1	--	--	19,1	19,1
082	Gevel oost v4 productie	246701,88	442328,65	17,90	19,0	--	--	19,0	19,0
021	Gevel oost dakopbouw silo grondstoffen	246693,99	442316,28	21,30	18,9	--	--	18,9	18,9
020	Gevel noord dakopbouw silo grondstoffen	246693,22	442318,95	21,30	18,8	--	--	18,8	18,8
107	Gevel noord bgg laadstraat	246696,44	442337,82	4,30	18,7	--	--	18,7	18,7
204	Vrachtwagens afvoer gereed product routedeel1	246717,36	442320,88	1,00	18,4	--	--	18,4	54,7
080	Gevel noord v4 productie	246702,44	442333,78	17,90	18,3	--	--	18,3	18,3
106	Gevel noord bgg laadstraat	246693,90	442339,50	4,30	18,3	--	--	18,3	18,3
083	Gevel oost v4 productie	246700,85	442327,03	17,90	18,1	--	--	18,1	18,1
065	Lichtstrook gevel oost v2 productie	246698,79	442323,79	12,00	18,1	--	--	18,1	18,1
084	Gevel oost v4 productie	246699,59	442325,04	17,90	17,9	--	--	17,9	17,9
079	Gevel noord v4 productie	246700,70	442335,00	17,90	17,8	--	--	17,8	17,8
111	Gevel oost bgg laadstraat	246701,75	442328,44	4,30	17,6	--	--	17,6	17,6
110	Gevel oost bgg laadstraat	246703,27	442330,81	4,30	17,6	--	--	17,6	17,6
105	Gevel noord bgg laadstraat	246691,40	442341,16	4,30	17,4	--	--	17,4	17,4
078	Gevel noord v4 productie	246698,90	442336,19	17,90	17,3	--	--	17,3	17,3
085	Gevel oost v4 productie	246698,21	442322,97	17,90	17,3	--	--	17,3	17,3
116	Gevel noord v4 silodek gereed product	246691,77	442340,91	17,90	17,1	--	--	17,1	17,1
054	Gevel oost v1 productie	246700,44	442326,38	8,80	17,1	--	--	17,1	17,1
002	Splitunit	246701,70	442324,81	4,50	16,8	--	--	16,8	16,8
055	Gevel oost v1 productie	246699,14	442324,43	8,80	16,7	--	--	16,7	16,7
017	Gevel zuid dakopbouw silo gereed product	246696,38	442328,66	20,90	16,6	--	--	16,6	16,6
115	Gevel noord v4 silodek gereed product	246689,22	442342,60	17,90	16,4	--	--	16,4	16,4
103	Gevel noord bgg laadstraat	246686,42	442344,45	4,30	16,4	--	--	16,4	16,4
Rest		0,00	0,00	0,00	28,2	--	--	28,2	58,9

Alle getoonde dB-waarden zijn A-gewogen

Behoort bij besluit van burgemeester en wethouders van Winterswijk van 7 april 2016
behorend bij vergunning
zaaknummer
gemeente Winterswijk Besluit van burgemeester

Rapport: Resultatentabel
Model: RBS LAr,LT juli 2023
LAeq bij Bron voor toetspunt: 013_B - Wooldseweg 20
Groep: (hoofdgroep)
Groepsreductie: Nee

Naam Bron	Omschrijving	X	Y	Hoogte	Dag	Avond	Nacht	Etmaal	Li
013_B	Wooldseweg 20	246731,43	442342,47	5,00	44,8	--	--	44,8	60,7
007	Uitlaat perslijn 2	246696,05	442321,05	6,00	43,2	--	--	43,2	43,2
006	Uitlaat perslijn 1	246696,00	442321,00	6,00	33,1	--	--	33,1	33,1
004	Uitlaat stoomketel	246696,41	442320,60	20,00	30,8	--	--	30,8	30,8
013	Gesloten lamellendeur oost laadstraat	246702,98	442330,37	3,00	30,0	--	--	30,0	30,0
003	Explosierooster	246697,64	442321,98	8,00	28,0	--	--	28,0	28,0
005	Uitlaat stortput	246692,70	442314,88	24,60	27,0	--	--	27,0	27,0
057	Lichtstrook gevel oost v1 productie	246698,67	442323,60	8,80	24,5	--	--	24,5	24,5
008	Uitlaat hamermolen	246690,65	442325,46	22,50	24,0	--	--	24,0	24,0
054	Gevel oost v1 productie	246700,44	442326,38	8,80	22,2	--	--	22,2	22,2
015	Gevel noord dakopbouw silo gereed product	246699,45	442333,37	20,90	21,9	--	--	21,9	21,9
086	Lichtstrook gevel oost v4 productie	246699,02	442324,15	17,90	21,8	--	--	21,8	21,8
073	Lichtstrook gevel oost v3 productie	246698,92	442323,98	15,10	21,2	--	--	21,2	21,2
109	Gevel noord bgg laadstraat	246701,46	442334,50	4,30	20,8	--	--	20,8	20,8
065	Lichtstrook gevel oost v2 productie	246698,79	442323,79	12,00	20,4	--	--	20,4	20,4
016	Gevel oost dakopbouw silo gereed product	246699,20	442330,08	20,90	20,0	--	--	20,0	20,0
118	Gevel noord v4 silodek gereed product	246696,85	442337,56	17,90	19,8	--	--	19,8	19,8
055	Gevel oost v1 productie	246699,14	442324,43	8,80	19,5	--	--	19,5	19,5
117	Gevel noord v4 silodek gereed product	246694,30	442339,26	17,90	19,1	--	--	19,1	19,1
108	Gevel noord bgg laadstraat	246699,12	442336,05	4,30	19,1	--	--	19,1	19,1
204	Vrachtwagens afvoer gereed product routedeel1	246717,36	442320,88	1,00	19,1	--	--	19,1	55,1
056	Gevel oost v1 productie	246697,78	442322,20	8,80	19,0	--	--	19,0	19,0
107	Gevel noord bgg laadstraat	246696,44	442337,82	4,30	18,6	--	--	18,6	18,6
116	Gevel noord v4 silodek gereed product	246691,77	442340,91	17,90	18,5	--	--	18,5	18,5
021	Gevel oost dakopbouw silo grondstoffen	246693,99	442316,28	21,30	18,4	--	--	18,4	18,4
020	Gevel noord dakopbouw silo grondstoffen	246693,22	442318,95	21,30	18,3	--	--	18,3	18,3
081	Gevel oost v4 productie	246703,15	442330,63	17,90	18,3	--	--	18,3	18,3
080	Gevel noord v4 productie	246702,44	442333,78	17,90	18,2	--	--	18,2	18,2
106	Gevel noord bgg laadstraat	246693,90	442339,50	4,30	18,1	--	--	18,1	18,1
002	Splitunit	246701,70	442324,81	4,50	18,1	--	--	18,1	18,1
082	Gevel oost v4 productie	246701,88	442328,65	17,90	18,1	--	--	18,1	18,1
111	Gevel oost bgg laadstraat	246701,75	442328,44	4,30	18,0	--	--	18,0	18,0
110	Gevel oost bgg laadstraat	246703,27	442330,81	4,30	17,9	--	--	17,9	17,9
115	Gevel noord v4 silodek gereed product	246689,22	442342,60	17,90	17,9	--	--	17,9	17,9
083	Gevel oost v4 productie	246700,85	442327,03	17,90	17,8	--	--	17,8	17,8
079	Gevel noord v4 productie	246700,70	442335,00	17,90	17,6	--	--	17,6	17,6
105	Gevel noord bgg laadstraat	246691,40	442341,16	4,30	17,6	--	--	17,6	17,6
084	Gevel oost v4 productie	246699,59	442325,04	17,90	17,6	--	--	17,6	17,6
085	Gevel oost v4 productie	246698,21	442322,97	17,90	17,3	--	--	17,3	17,3
114	Gevel noord v4 silodek gereed product	246686,72	442344,25	17,90	17,2	--	--	17,2	17,2
104	Gevel noord bgg laadstraat	246688,91	442342,80	4,30	17,2	--	--	17,2	17,2
Rest		0,00	0,00	0,00	29,2	--	--	29,2	59,1

Alle getoonde dB-waarden zijn A-gewogen

Behoort bij besluit van burgemeester en wethouders van Winterswijk van 7 april 2016
behorend bij vergunning
zaaknummer
gemeente Winterswijk

Rapport: Resultatentabel
Model: RBS LAr,LT juli 2023
LAeq bij Bron voor toetspunt: 014_A - Wooldseweg 18
Groep: (hoofdgroep)
Groepsreductie: Nee

Naam Bron	Omschrijving	X	Y	Hoogte	Dag	Avond	Nacht	Etmaal	Li
014_A	Wooldseweg 18	246725,11	442355,99	1,50	52,1	--	--	52,1	74,4
007	Uitlaat perslijn 2	246696,05	442321,05	6,00	50,6	--	--	50,6	50,6
006	Uitlaat perslijn 1	246696,00	442321,00	6,00	40,7	--	--	40,7	40,7
004	Uitlaat stoomketel	246696,41	442320,60	20,00	35,8	--	--	35,8	35,8
015	Gevel noord dakopbouw silo gereed product	246699,45	442333,37	20,90	33,3	--	--	33,3	33,3
005	Uitlaat stortput	246692,70	442314,88	24,60	33,1	--	--	33,1	33,1
118	Gevel noord v4 silodek gereed product	246696,85	442337,56	17,90	32,2	--	--	32,2	32,2
013	Gesloten lamellendeur oost laadstraat	246702,98	442330,37	3,00	32,2	--	--	32,2	32,2
117	Gevel noord v4 silodek gereed product	246694,30	442339,26	17,90	32,0	--	--	32,0	32,0
116	Gevel noord v4 silodek gereed product	246691,77	442340,91	17,90	31,7	--	--	31,7	31,7
106	Gevel noord bgg laadstraat	246693,90	442339,50	4,30	31,2	--	--	31,2	31,2
115	Gevel noord v4 silodek gereed product	246689,22	442342,60	17,90	31,2	--	--	31,2	31,2
103	Gevel noord bgg laadstraat	246686,42	442344,45	4,30	30,9	--	--	30,9	30,9
021	Gevel oost dakopbouw silo grondstoffen	246693,99	442316,28	21,30	30,7	--	--	30,7	30,7
114	Gevel noord v4 silodek gereed product	246686,72	442344,25	17,90	30,7	--	--	30,7	30,7
003	Explosierooster	246697,64	442321,98	8,00	30,3	--	--	30,3	30,3
109	Gevel noord bgg laadstraat	246701,46	442334,50	4,30	30,2	--	--	30,2	30,2
008	Uitlaat hamermolen	246690,65	442325,46	22,50	30,1	--	--	30,1	30,1
016	Gevel oost dakopbouw silo gereed product	246699,20	442330,08	20,90	29,9	--	--	29,9	29,9
201	Vrachtwagens aanvoer stortput	246649,65	442354,60	1,00	27,7	--	--	27,7	66,5
086	Lichtstrook gevel oost v4 productie	246699,02	442324,15	17,90	27,2	--	--	27,2	27,2
014	Gevel west dakopbouw silo gereed product	246696,47	442331,87	21,00	27,1	--	--	27,1	27,1
105	Gevel noord bgg laadstraat	246691,40	442341,16	4,30	26,4	--	--	26,4	26,4
205	Vrachtwagens afvoer gereed product routedeel2	246682,11	442343,49	1,00	26,4	--	--	26,4	65,1
057	Lichtstrook gevel oost v1 productie	246698,67	442323,60	8,80	25,3	--	--	25,3	25,3
108	Gevel noord bgg laadstraat	246699,12	442336,05	4,30	25,1	--	--	25,1	25,1
107	Gevel noord bgg laadstraat	246696,44	442337,82	4,30	25,1	--	--	25,1	25,1
104	Gevel noord bgg laadstraat	246688,91	442342,80	4,30	24,6	--	--	24,6	24,6
079	Gevel noord v4 productie	246700,70	442335,00	17,90	24,3	--	--	24,3	24,3
073	Lichtstrook gevel oost v3 productie	246698,92	442323,98	15,10	24,2	--	--	24,2	24,2
078	Gevel noord v4 productie	246698,90	442336,19	17,90	24,1	--	--	24,1	24,1
012	Gesloten overheaddeur west laadstraat	246682,12	442343,76	3,00	23,8	--	--	23,8	23,8
080	Gevel noord v4 productie	246702,44	442333,78	17,90	23,3	--	--	23,3	23,3
202	Bulkwagens aanvoer vloeistoffen/premix	246648,91	442353,86	1,00	23,3	--	--	23,3	70,5
081	Gevel oost v4 productie	246703,15	442330,63	17,90	22,3	--	--	22,3	22,3
017	Gevel zuid dakopbouw silo gereed product	246696,38	442328,66	20,90	22,0	--	--	22,0	22,0
110	Gevel oost bgg laadstraat	246703,27	442330,81	4,30	21,3	--	--	21,3	21,3
111	Gevel oost bgg laadstraat	246701,75	442328,44	4,30	21,1	--	--	21,1	21,1
207	Achteruitrijsignalering vw aanvoer stortput	246672,51	442351,11	1,00	21,1	--	--	21,1	59,8
082	Gevel oost v4 productie	246701,88	442328,65	17,90	21,1	--	--	21,1	21,1
054	Gevel oost v1 productie	246700,44	442326,38	8,80	20,9	--	--	20,9	20,9
Rest		0,00	0,00	0,00	34,6	--	--	34,6	68,9

Alle getoonde dB-waarden zijn A-gewogen

Behoort bij besluit van burgemeester en wethouders van Winterswijk van 7 april 2016
behorend bij vergunning
zaaknummer
gemeente Winterswijk

Rapport: Resultatentabel
Model: RBS LAr,LT juli 2023
LAeq bij Bron voor toetspunt: 014_B - Wooldseweg 18
Groep: (hoofdgroep)
Groepsreductie: Nee

Naam Bron	Omschrijving	X	Y	Hoogte	Dag	Avond	Nacht	Etmaal	Li
014_B	Wooldseweg 18	246725,11	442355,99	5,00	52,4	--	--	52,4	75,7
007	Uitlaat perslijn 2	246696,05	442321,05	6,00	50,6	--	--	50,6	50,6
006	Uitlaat perslijn 1	246696,00	442321,00	6,00	40,9	--	--	40,9	40,9
003	Explosieroester	246697,64	442321,98	8,00	37,6	--	--	37,6	37,6
004	Uitlaat stoomketel	246696,41	442320,60	20,00	36,6	--	--	36,6	36,6
005	Uitlaat stortput	246692,70	442314,88	24,60	34,5	--	--	34,5	34,5
015	Gevel noord dakopbouw silo gereed product	246699,45	442333,37	20,90	34,2	--	--	34,2	34,2
013	Gesloten lamellendeur oost laadstraat	246702,98	442330,37	3,00	33,5	--	--	33,5	33,5
008	Uitlaat hamermolen	246690,65	442325,46	22,50	32,9	--	--	32,9	32,9
016	Gevel oost dakopbouw silo gereed product	246699,20	442330,08	20,90	32,8	--	--	32,8	32,8
118	Gevel noord v4 silodek gereed product	246696,85	442337,56	17,90	32,7	--	--	32,7	32,7
117	Gevel noord v4 silodek gereed product	246694,30	442339,26	17,90	32,4	--	--	32,4	32,4
201	Vrachtwagens aanvoer stortput	246649,65	442354,60	1,00	32,3	--	--	32,3	68,4
116	Gevel noord v4 silodek gereed product	246691,77	442340,91	17,90	32,0	--	--	32,0	32,0
115	Gevel noord v4 silodek gereed product	246689,22	442342,60	17,90	31,5	--	--	31,5	31,5
103	Gevel noord bgg laadstraat	246686,42	442344,45	4,30	31,4	--	--	31,4	31,4
114	Gevel noord v4 silodek gereed product	246686,72	442344,25	17,90	31,0	--	--	31,0	31,0
021	Gevel oost dakopbouw silo grondstoffen	246693,99	442316,28	21,30	30,5	--	--	30,5	30,5
057	Lichtstrook gevel oost v1 productie	246698,67	442323,60	8,80	30,3	--	--	30,3	30,3
205	Vrachtwagens afvoer gereed product routedeel2	246682,11	442343,49	1,00	30,2	--	--	30,2	66,4
086	Lichtstrook gevel oost v4 productie	246699,02	442324,15	17,90	29,8	--	--	29,8	29,8
073	Lichtstrook gevel oost v3 productie	246698,92	442323,98	15,10	28,6	--	--	28,6	28,6
106	Gevel noord bgg laadstraat	246693,90	442339,50	4,30	28,4	--	--	28,4	28,4
014	Gevel west dakopbouw silo gereed product	246696,47	442331,87	21,00	27,9	--	--	27,9	27,9
105	Gevel noord bgg laadstraat	246691,40	442341,16	4,30	27,4	--	--	27,4	27,4
207	Achteruitrijsignalering vw aanvoer stortput	246672,51	442351,11	1,00	26,5	--	--	26,5	62,5
202	Bulkwagens aanvoer vloeistoffen/premix	246648,91	442353,86	1,00	26,4	--	--	26,4	71,4
012	Gesloten overheaddeur west laadstraat	246682,12	442343,76	3,00	25,7	--	--	25,7	25,7
065	Lichtstrook gevel oost v2 productie	246698,79	442323,79	12,00	25,6	--	--	25,6	25,6
108	Gevel noord bgg laadstraat	246699,12	442336,05	4,30	25,5	--	--	25,5	25,5
107	Gevel noord bgg laadstraat	246696,44	442337,82	4,30	25,1	--	--	25,1	25,1
109	Gevel noord bgg laadstraat	246701,46	442334,50	4,30	24,9	--	--	24,9	24,9
080	Gevel noord v4 productie	246702,44	442333,78	17,90	24,8	--	--	24,8	24,8
104	Gevel noord bgg laadstraat	246688,91	442342,80	4,30	24,8	--	--	24,8	24,8
079	Gevel noord v4 productie	246700,70	442335,00	17,90	24,6	--	--	24,6	24,6
081	Gevel oost v4 productie	246703,15	442330,63	17,90	24,5	--	--	24,5	24,5
078	Gevel noord v4 productie	246698,90	442336,19	17,90	24,3	--	--	24,3	24,3
054	Gevel oost v1 productie	246700,44	442326,38	8,80	24,3	--	--	24,3	24,3
082	Gevel oost v4 productie	246701,88	442328,65	17,90	24,0	--	--	24,0	24,0
055	Gevel oost v1 productie	246699,14	442324,43	8,80	23,8	--	--	23,8	23,8
111	Gevel oost bgg laadstraat	246701,75	442328,44	4,30	23,8	--	--	23,8	23,8
Rest		0,00	0,00	0,00	36,5	--	--	36,5	70,1

Alle getoonde dB-waarden zijn A-gewogen

Behoort bij besluit van burgemeester en wethouders van Winterswijk van 7 april 2016
behorend bij vergunning
zaaknummer
gemeente winterswijk
Besluit van burgemeester

Rapport: Resultatentabel
Model: RBS LAr,LT juli 2023
LAeq bij Bron voor toetspunt: 015_A - Wooldseweg 18
Groep: (hoofdgroep)
Groepsreductie: Nee

Naam Bron	Omschrijving	X	Y	Hoogte	Dag	Avond	Nacht	Etmaal	Li
015_A	Wooldseweg 18	246733,98	442349,58	1,50	42,3	--	--	42,3	63,6
007	Uitlaat perslijn 2	246696,05	442321,05	6,00	40,3	--	--	40,3	40,3
006	Uitlaat perslijn 1	246696,00	442321,00	6,00	30,2	--	--	30,2	30,2
013	Gesloten lamellendeur oost laadstraat	246702,98	442330,37	3,00	29,0	--	--	29,0	29,0
004	Uitlaat stoomketel	246696,41	442320,60	20,00	27,3	--	--	27,3	27,3
003	Explosierooster	246697,64	442321,98	8,00	26,4	--	--	26,4	26,4
008	Uitlaat hamermolen	246690,65	442325,46	22,50	24,6	--	--	24,6	24,6
005	Uitlaat stortput	246692,70	442314,88	24,60	23,6	--	--	23,6	23,6
103	Gevel noord bgg laadstraat	246686,42	442344,45	4,30	22,6	--	--	22,6	22,6
057	Lichtstrook gevel oost v1 productie	246698,67	442323,60	8,80	22,5	--	--	22,5	22,5
015	Gevel noord dakopbouw silo gereed product	246699,45	442333,37	20,90	20,4	--	--	20,4	20,4
106	Gevel noord bgg laadstraat	246693,90	442339,50	4,30	20,3	--	--	20,3	20,3
107	Gevel noord bgg laadstraat	246696,44	442337,82	4,30	20,0	--	--	20,0	20,0
108	Gevel noord bgg laadstraat	246699,12	442336,05	4,30	19,9	--	--	19,9	19,9
109	Gevel noord bgg laadstraat	246701,46	442334,50	4,30	19,8	--	--	19,8	19,8
016	Gevel oost dakopbouw silo gereed product	246699,20	442330,08	20,90	19,6	--	--	19,6	19,6
118	Gevel noord v4 silodek gereed product	246696,85	442337,56	17,90	19,2	--	--	19,2	19,2
086	Lichtstrook gevel oost v4 productie	246699,02	442324,15	17,90	19,0	--	--	19,0	19,0
105	Gevel noord bgg laadstraat	246691,40	442341,16	4,30	18,6	--	--	18,6	18,6
002	Splitunit	246701,70	442324,81	4,50	18,6	--	--	18,6	18,6
117	Gevel noord v4 silodek gereed product	246694,30	442339,26	17,90	18,2	--	--	18,2	18,2
073	Lichtstrook gevel oost v3 productie	246698,92	442323,98	15,10	18,1	--	--	18,1	18,1
116	Gevel noord v4 silodek gereed product	246691,77	442340,91	17,90	18,0	--	--	18,0	18,0
115	Gevel noord v4 silodek gereed product	246689,22	442342,60	17,90	17,9	--	--	17,9	17,9
054	Gevel oost v1 productie	246700,44	442326,38	8,80	17,9	--	--	17,9	17,9
114	Gevel noord v4 silodek gereed product	246686,72	442344,25	17,90	17,8	--	--	17,8	17,8
104	Gevel noord bgg laadstraat	246688,91	442342,80	4,30	17,8	--	--	17,8	17,8
055	Gevel oost v1 productie	246699,14	442324,43	8,80	17,5	--	--	17,5	17,5
110	Gevel oost bgg laadstraat	246703,27	442330,81	4,30	17,3	--	--	17,3	17,3
201	Vrachtwagens aanvoer stortput	246649,65	442354,60	1,00	17,1	--	--	17,1	56,1
111	Gevel oost bgg laadstraat	246701,75	442328,44	4,30	17,1	--	--	17,1	17,1
056	Gevel oost v1 productie	246697,78	442322,20	8,80	17,1	--	--	17,1	17,1
065	Lichtstrook gevel oost v2 productie	246698,79	442323,79	12,00	16,6	--	--	16,6	16,6
080	Gevel noord v4 productie	246702,44	442333,78	17,90	16,5	--	--	16,5	16,5
079	Gevel noord v4 productie	246700,70	442335,00	17,90	16,3	--	--	16,3	16,3
078	Gevel noord v4 productie	246698,90	442336,19	17,90	16,1	--	--	16,1	16,1
081	Gevel oost v4 productie	246703,15	442330,63	17,90	16,1	--	--	16,1	16,1
012	Gesloten overheaddeur west laadstraat	246682,12	442343,76	3,00	16,0	--	--	16,0	16,7
082	Gevel oost v4 productie	246701,88	442328,65	17,90	15,8	--	--	15,8	15,8
017	Gevel zuid dakopbouw silo gereed product	246696,38	442328,66	20,90	15,5	--	--	15,5	15,5
083	Gevel oost v4 productie	246700,85	442327,03	17,90	15,5	--	--	15,5	15,5
Rest		0,00	0,00	0,00	28,0	--	--	28,0	62,7

Alle getoonde dB-waarden zijn A-gewogen

Behoort bij besluit van burgemeester en wethouders van Winterswijk van 7 april 2016
behorend bij vergunning
zaaknummer
gemeente Winterswijk

Rapport: Resultatentabel
Model: RBS LAr,LT juli 2023
LAeq bij Bron voor toetspunt: 015_B - Wooldseweg 18
Groep: (hoofdgroep)
Groepsreductie: Nee

Naam Bron	Omschrijving	X	Y	Hoogte	Dag	Avond	Nacht	Etmaal	Li
015_B	Wooldseweg 18	246733,98	442349,58	5,00	46,6	--	--	46,6	68,0
007	Uitlaat perslijn 2	246696,05	442321,05	6,00	44,9	--	--	44,9	44,9
006	Uitlaat perslijn 1	246696,00	442321,00	6,00	34,8	--	--	34,8	34,8
004	Uitlaat stoomketel	246696,41	442320,60	20,00	31,3	--	--	31,3	31,3
003	Explosierooster	246697,64	442321,98	8,00	29,9	--	--	29,9	29,9
013	Gesloten lamellendeur oost laadstraat	246702,98	442330,37	3,00	29,6	--	--	29,6	29,6
016	Gevel oost dakopbouw silo gereed product	246699,20	442330,08	20,90	29,4	--	--	29,4	29,4
008	Uitlaat hamermolen	246690,65	442325,46	22,50	28,9	--	--	28,9	28,9
015	Gevel noord dakopbouw silo gereed product	246699,45	442333,37	20,90	27,8	--	--	27,8	27,8
005	Uitlaat stortput	246692,70	442314,88	24,60	27,7	--	--	27,7	27,7
057	Lichtstrook gevel oost v1 productie	246698,67	442323,60	8,80	25,8	--	--	25,8	25,8
201	Vrachtwagens aanvoer stortput	246649,65	442354,60	1,00	25,7	--	--	25,7	62,1
118	Gevel noord v4 silodek gereed product	246696,85	442337,56	17,90	24,8	--	--	24,8	24,8
117	Gevel noord v4 silodek gereed product	246694,30	442339,26	17,90	24,4	--	--	24,4	24,4
116	Gevel noord v4 silodek gereed product	246691,77	442340,91	17,90	24,2	--	--	24,2	24,2
115	Gevel noord v4 silodek gereed product	246689,22	442342,60	17,90	23,9	--	--	23,9	23,9
114	Gevel noord v4 silodek gereed product	246686,72	442344,25	17,90	23,6	--	--	23,6	23,6
086	Lichtstrook gevel oost v4 productie	246699,02	442324,15	17,90	22,7	--	--	22,7	22,7
073	Lichtstrook gevel oost v3 productie	246698,92	442323,98	15,10	21,6	--	--	21,6	21,6
205	Vrachtwagens afvoer gereed product routedeel2	246682,11	442343,49	1,00	21,6	--	--	21,6	57,9
207	Achteruitrijsignalering vw aanvoer stortput	246672,51	442351,11	1,00	21,4	--	--	21,4	57,8
054	Gevel oost v1 productie	246700,44	442326,38	8,80	21,1	--	--	21,1	21,1
108	Gevel noord bgg laadstraat	246699,12	442336,05	4,30	20,9	--	--	20,9	20,9
055	Gevel oost v1 productie	246699,14	442324,43	8,80	20,8	--	--	20,8	20,8
002	Splitunit	246701,70	442324,81	4,50	20,8	--	--	20,8	20,8
107	Gevel noord bgg laadstraat	246696,44	442337,82	4,30	20,6	--	--	20,6	20,6
109	Gevel noord bgg laadstraat	246701,46	442334,50	4,30	20,5	--	--	20,5	20,5
106	Gevel noord bgg laadstraat	246693,90	442339,50	4,30	20,4	--	--	20,4	20,4
056	Gevel oost v1 productie	246697,78	442322,20	8,80	20,4	--	--	20,4	20,4
105	Gevel noord bgg laadstraat	246691,40	442341,16	4,30	20,3	--	--	20,3	20,3
012	Gesloten overheaddeur west laadstraat	246682,12	442343,76	3,00	20,3	--	--	20,3	20,3
020	Gevel noord dakopbouw silo grondstoffen	246693,22	442318,95	21,30	19,7	--	--	19,7	19,7
065	Lichtstrook gevel oost v2 productie	246698,79	442323,79	12,00	19,7	--	--	19,7	19,7
080	Gevel noord v4 productie	246702,44	442333,78	17,90	19,5	--	--	19,5	19,5
079	Gevel noord v4 productie	246700,70	442335,00	17,90	19,3	--	--	19,3	19,3
017	Gevel zuid dakopbouw silo gereed product	246696,38	442328,66	20,90	19,3	--	--	19,3	19,3
103	Gevel noord bgg laadstraat	246686,42	442344,45	4,30	19,2	--	--	19,2	19,2
104	Gevel noord bgg laadstraat	246688,91	442342,80	4,30	19,1	--	--	19,1	19,1
078	Gevel noord v4 productie	246698,90	442336,19	17,90	19,1	--	--	19,1	19,1
081	Gevel oost v4 productie	246703,15	442330,63	17,90	19,0	--	--	19,0	19,0
021	Gevel oost dakopbouw silo grondstoffen	246693,99	442316,28	21,30	18,9	--	--	18,9	18,9
Rest		0,00	0,00	0,00	31,3	--	--	31,3	65,4

Alle getoonde dB-waarden zijn A-gewogen

Behoort bij besluit van burgemeester en wethouders van Winterswijk van 7 april 2016
behorend bij vergunning
zaaknummer
gemeente winterswijk
Behoort bij besluit van burgemeester

Rapport: Resultatentabel
Model: RBS LAr,LT juli 2023
LAeq bij Bron voor toetspunt: 016_A - Wooldseweg 18
Groep: (hoofdgroep)
Groepsreductie: Nee

Naam Bron	Omschrijving	X	Y	Hoogte	Dag	Avond	Nacht	Etmaal	Li
016_A	Wooldseweg 18	246737,09	442352,61	1,50	43,5	--	--	43,5	58,5
007	Uitlaat perslijn 2	246696,05	442321,05	6,00	42,1	--	--	42,1	42,1
006	Uitlaat perslijn 1	246696,00	442321,00	6,00	32,0	--	--	32,0	32,0
004	Uitlaat stoomketel	246696,41	442320,60	20,00	29,2	--	--	29,2	29,2
013	Gesloten lamellendeur oost laadstraat	246702,98	442330,37	3,00	27,6	--	--	27,6	27,6
005	Uitlaat stortput	246692,70	442314,88	24,60	26,1	--	--	26,1	26,1
008	Uitlaat hamermolen	246690,65	442325,46	22,50	24,1	--	--	24,1	24,1
003	Explosierooster	246697,64	442321,98	8,00	22,6	--	--	22,6	22,6
016	Gevel oost dakopbouw silo gereed product	246699,20	442330,08	20,90	21,2	--	--	21,2	21,2
015	Gevel noord dakopbouw silo gereed product	246699,45	442333,37	20,90	20,8	--	--	20,8	20,8
086	Lichtstrook gevel oost v4 productie	246699,02	442324,15	17,90	20,8	--	--	20,8	20,8
073	Lichtstrook gevel oost v3 productie	246698,92	442323,98	15,10	19,7	--	--	19,7	19,7
118	Gevel noord v4 silodek gereed product	246696,85	442337,56	17,90	19,1	--	--	19,1	19,1
057	Lichtstrook gevel oost v1 productie	246698,67	442323,60	8,80	18,9	--	--	18,9	18,9
117	Gevel noord v4 silodek gereed product	246694,30	442339,26	17,90	18,5	--	--	18,5	18,5
105	Gevel noord bgg laadstraat	246691,40	442341,16	4,30	17,8	--	--	17,8	17,8
116	Gevel noord v4 silodek gereed product	246691,77	442340,91	17,90	17,5	--	--	17,5	17,5
020	Gevel noord dakopbouw silo grondstoffen	246693,22	442318,95	21,30	17,4	--	--	17,4	17,4
108	Gevel noord bgg laadstraat	246699,12	442336,05	4,30	17,4	--	--	17,4	17,4
103	Gevel noord bgg laadstraat	246686,42	442344,45	4,30	17,3	--	--	17,3	17,3
106	Gevel noord bgg laadstraat	246693,90	442339,50	4,30	17,2	--	--	17,2	17,2
107	Gevel noord bgg laadstraat	246696,44	442337,82	4,30	17,0	--	--	17,0	17,0
115	Gevel noord v4 silodek gereed product	246689,22	442342,60	17,90	16,9	--	--	16,9	16,9
081	Gevel oost v4 productie	246703,15	442330,63	17,90	16,9	--	--	16,9	16,9
021	Gevel oost dakopbouw silo grondstoffen	246693,99	442316,28	21,30	16,8	--	--	16,8	16,8
084	Gevel oost v4 productie	246699,59	442325,04	17,90	16,7	--	--	16,7	16,7
082	Gevel oost v4 productie	246701,88	442328,65	17,90	16,7	--	--	16,7	16,7
083	Gevel oost v4 productie	246700,85	442327,03	17,90	16,5	--	--	16,5	16,5
114	Gevel noord v4 silodek gereed product	246686,72	442344,25	17,90	16,4	--	--	16,4	16,4
085	Gevel oost v4 productie	246698,21	442322,97	17,90	16,3	--	--	16,3	16,3
104	Gevel noord bgg laadstraat	246688,91	442342,80	4,30	15,4	--	--	15,4	15,4
065	Lichtstrook gevel oost v2 productie	246698,79	442323,79	12,00	15,3	--	--	15,3	15,3
110	Gevel oost bgg laadstraat	246703,27	442330,81	4,30	15,2	--	--	15,2	15,2
070	Gevel oost v3 productie	246700,73	442326,83	15,10	15,2	--	--	15,2	15,2
080	Gevel noord v4 productie	246702,44	442333,78	17,90	15,0	--	--	15,0	15,0
079	Gevel noord v4 productie	246700,70	442335,00	17,90	14,9	--	--	14,9	14,9
111	Gevel oost bgg laadstraat	246701,75	442328,44	4,30	14,9	--	--	14,9	14,9
109	Gevel noord bgg laadstraat	246701,46	442334,50	4,30	14,8	--	--	14,8	14,8
071	Gevel oost v3 productie	246699,43	442324,88	15,10	14,8	--	--	14,8	14,8
054	Gevel oost v1 productie	246700,44	442326,38	8,80	14,5	--	--	14,5	14,5
078	Gevel noord v4 productie	246698,90	442336,19	17,90	14,5	--	--	14,5	14,5
Rest		0,00	0,00	0,00	26,6	--	--	26,6	58,4

Alle getoonde dB-waarden zijn A-gewogen

Behoort bij besluit van burgemeester en wethouders van Winterswijk van 7 april 2016
behorend bij vergunning
zaaknummer
gemeente Winterswijk
Besluit van burgemeester en wethouders van burgemeester

Rapport: Resultatentabel
Model: RBS LAr,LT juli 2023
LAeq bij Bron voor toetspunt: 016_B - Wooldseweg 18
Groep: (hoofdgroep)
Groepsreductie: Nee

Naam Bron	Omschrijving	X	Y	Hoogte	Dag	Avond	Nacht	Etmaal	Li
016_B	Wooldseweg 18	246737,09	442352,61	5,00	44,9	--	--	44,9	59,2
007	Uitlaat perslijn 2	246696,05	442321,05	6,00	43,4	--	--	43,4	43,4
006	Uitlaat perslijn 1	246696,00	442321,00	6,00	33,3	--	--	33,3	33,3
004	Uitlaat stoomketel	246696,41	442320,60	20,00	30,3	--	--	30,3	30,3
013	Gesloten lamellendeur oost laadstraat	246702,98	442330,37	3,00	27,6	--	--	27,6	27,6
005	Uitlaat stortput	246692,70	442314,88	24,60	27,1	--	--	27,1	27,1
057	Lichtstrook gevel oost v1 productie	246698,67	442323,60	8,80	26,1	--	--	26,1	26,1
003	Explosierooster	246697,64	442321,98	8,00	26,0	--	--	26,0	26,0
008	Uitlaat hamermolen	246690,65	442325,46	22,50	25,5	--	--	25,5	25,5
016	Gevel oost dakopbouw silo gereed product	246699,20	442330,08	20,90	25,3	--	--	25,3	25,3
015	Gevel noord dakopbouw silo gereed product	246699,45	442333,37	20,90	22,5	--	--	22,5	22,5
086	Lichtstrook gevel oost v4 productie	246699,02	442324,15	17,90	21,8	--	--	21,8	21,8
054	Gevel oost v1 productie	246700,44	442326,38	8,80	21,2	--	--	21,2	21,2
073	Lichtstrook gevel oost v3 productie	246698,92	442323,98	15,10	21,1	--	--	21,1	21,1
055	Gevel oost v1 productie	246699,14	442324,43	8,80	21,0	--	--	21,0	21,0
056	Gevel oost v1 productie	246697,78	442322,20	8,80	20,7	--	--	20,7	20,7
118	Gevel noord v4 silodek gereed product	246696,85	442337,56	17,90	20,4	--	--	20,4	20,4
117	Gevel noord v4 silodek gereed product	246694,30	442339,26	17,90	19,8	--	--	19,8	19,8
065	Lichtstrook gevel oost v2 productie	246698,79	442323,79	12,00	19,7	--	--	19,7	19,7
116	Gevel noord v4 silodek gereed product	246691,77	442340,91	17,90	19,2	--	--	19,2	19,2
115	Gevel noord v4 silodek gereed product	246689,22	442342,60	17,90	18,6	--	--	18,6	18,6
020	Gevel noord dakopbouw silo grondstoffen	246693,22	442318,95	21,30	18,4	--	--	18,4	18,4
080	Gevel noord v4 productie	246702,44	442333,78	17,90	18,3	--	--	18,3	18,3
081	Gevel oost v4 productie	246703,15	442330,63	17,90	18,3	--	--	18,3	18,3
021	Gevel oost dakopbouw silo grondstoffen	246693,99	442316,28	21,30	18,3	--	--	18,3	18,3
114	Gevel noord v4 silodek gereed product	246686,72	442344,25	17,90	18,1	--	--	18,1	18,1
082	Gevel oost v4 productie	246701,88	442328,65	17,90	18,0	--	--	18,0	18,0
079	Gevel noord v4 productie	246700,70	442335,00	17,90	17,9	--	--	17,9	17,9
083	Gevel oost v4 productie	246700,85	442327,03	17,90	17,8	--	--	17,8	17,8
078	Gevel noord v4 productie	246698,90	442336,19	17,90	17,5	--	--	17,5	17,5
084	Gevel oost v4 productie	246699,59	442325,04	17,90	17,5	--	--	17,5	17,5
085	Gevel oost v4 productie	246698,21	442322,97	17,90	17,2	--	--	17,2	17,2
108	Gevel noord bgg laadstraat	246699,12	442336,05	4,30	17,1	--	--	17,1	17,1
104	Gevel noord bgg laadstraat	246688,91	442342,80	4,30	16,6	--	--	16,6	16,6
107	Gevel noord bgg laadstraat	246696,44	442337,82	4,30	16,6	--	--	16,6	16,6
105	Gevel noord bgg laadstraat	246691,40	442341,16	4,30	16,6	--	--	16,6	16,6
103	Gevel noord bgg laadstraat	246686,42	442344,45	4,30	16,4	--	--	16,4	16,4
106	Gevel noord bgg laadstraat	246693,90	442339,50	4,30	16,2	--	--	16,2	16,2
070	Gevel oost v3 productie	246700,73	442326,83	15,10	16,2	--	--	16,2	16,2
071	Gevel oost v3 productie	246699,43	442324,88	15,10	15,9	--	--	15,9	15,9
002	Splitunit	246701,70	442324,81	4,50	15,8	--	--	15,8	15,8
Rest		0,00	0,00	0,00	28,2	--	--	28,2	59,0

Alle getoonde dB-waarden zijn A-gewogen

Behoort bij besluit van burgemeester en wethouders van Winterswijk van 7 april 2016
behorend bij vergunning
zaaknummer
gemeente Winterswijk

Rapport: Resultatentabel
Model: RBS LAr,LT juli 2023
LAeq bij Bron voor toetspunt: 017_A - Wooldseweg 16
Groep: (hoofdgroep)
Groepsreductie: Nee

Naam Bron	Omschrijving	X	Y	Hoogte	Dag	Avond	Nacht	Etmaal	Li
017_A	Wooldseweg 16	246730,79	442364,29	1,50	47,6	--	--	47,6	67,0
007	Uitlaat perslijn 2	246696,05	442321,05	6,00	45,4	--	--	45,4	45,4
006	Uitlaat perslijn 1	246696,00	442321,00	6,00	35,6	--	--	35,6	35,6
004	Uitlaat stoomketel	246696,41	442320,60	20,00	32,6	--	--	32,6	32,6
016	Gevel oost dakopbouw silo gereed product	246699,20	442330,08	20,90	32,0	--	--	32,0	32,0
015	Gevel noord dakopbouw silo gereed product	246699,45	442333,37	20,90	31,9	--	--	31,9	31,9
008	Uitlaat hamermolen	246690,65	442325,46	22,50	30,8	--	--	30,8	30,8
013	Gesloten lamellendeur oost laadstraat	246702,98	442330,37	3,00	30,1	--	--	30,1	30,1
003	Explosierooster	246697,64	442321,98	8,00	29,9	--	--	29,9	29,9
108	Gevel noord bgg laadstraat	246699,12	442336,05	4,30	29,9	--	--	29,9	29,9
109	Gevel noord bgg laadstraat	246701,46	442334,50	4,30	29,9	--	--	29,9	29,9
005	Uitlaat stortput	246692,70	442314,88	24,60	29,8	--	--	29,8	29,8
118	Gevel noord v4 silodek gereed product	246696,85	442337,56	17,90	29,0	--	--	29,0	29,0
057	Lichtstrook gevel oost v1 productie	246698,67	442323,60	8,80	26,4	--	--	26,4	26,4
117	Gevel noord v4 silodek gereed product	246694,30	442339,26	17,90	26,0	--	--	26,0	26,0
021	Gevel oost dakopbouw silo grondstoffen	246693,99	442316,28	21,30	26,0	--	--	26,0	26,0
014	Gevel west dakopbouw silo gereed product	246696,47	442331,87	21,00	25,4	--	--	25,4	25,4
086	Lichtstrook gevel oost v4 productie	246699,02	442324,15	17,90	24,2	--	--	24,2	24,2
116	Gevel noord v4 silodek gereed product	246691,77	442340,91	17,90	23,9	--	--	23,9	23,9
073	Lichtstrook gevel oost v3 productie	246698,92	442323,98	15,10	23,5	--	--	23,5	23,5
107	Gevel noord bgg laadstraat	246696,44	442337,82	4,30	23,3	--	--	23,3	23,3
106	Gevel noord bgg laadstraat	246693,90	442339,50	4,30	23,0	--	--	23,0	23,0
103	Gevel noord bgg laadstraat	246686,42	442344,45	4,30	22,9	--	--	22,9	22,9
080	Gevel noord v4 productie	246702,44	442333,78	17,90	22,7	--	--	22,7	22,7
079	Gevel noord v4 productie	246700,70	442335,00	17,90	22,6	--	--	22,6	22,6
115	Gevel noord v4 silodek gereed product	246689,22	442342,60	17,90	22,3	--	--	22,3	22,3
105	Gevel noord bgg laadstraat	246691,40	442341,16	4,30	22,1	--	--	22,1	22,1
078	Gevel noord v4 productie	246698,90	442336,19	17,90	21,9	--	--	21,9	21,9
065	Lichtstrook gevel oost v2 productie	246698,79	442323,79	12,00	21,8	--	--	21,8	21,8
207	Heftruck gas	246656,00	442334,04	1,00	21,6	--	--	21,6	38,8
104	Gevel noord bgg laadstraat	246688,91	442342,80	4,30	21,5	--	--	21,5	21,5
054	Gevel oost v1 productie	246700,44	442326,38	8,80	21,4	--	--	21,4	21,4
114	Gevel noord v4 silodek gereed product	246686,72	442344,25	17,90	21,2	--	--	21,2	21,2
201	Vrachtwagens aanvoer stortput	246649,65	442354,60	1,00	21,0	--	--	21,0	60,0
055	Gevel oost v1 productie	246699,14	442324,43	8,80	20,8	--	--	20,8	20,8
017	Gevel zuid dakopbouw silo gereed product	246696,38	442328,66	20,90	20,6	--	--	20,6	20,6
056	Gevel oost v1 productie	246697,78	442322,20	8,80	20,3	--	--	20,3	20,3
110	Gevel oost bgg laadstraat	246703,27	442330,81	4,30	20,2	--	--	20,2	20,2
111	Gevel oost bgg laadstraat	246701,75	442328,44	4,30	20,0	--	--	20,0	20,0
002	Splitunit	246701,70	442324,81	4,50	19,7	--	--	19,7	19,7
012	Gesloten overheaddeur west laadstraat	246682,12	442343,76	3,00	19,4	--	--	19,4	20,2
Rest		0,00	0,00	0,00	32,5	--	--	32,5	66,0

Alle getoonde dB-waarden zijn A-gewogen

Behoort bij besluit van burgemeester en wethouders van Winterswijk van 7 april 2016
behorend bij vergunning
zaaknummer
gemeente winterswijk
Besluit van burgemeester

Rapport: Resultatentabel
Model: RBS LAr,LT juli 2023
LAeq bij Bron voor toetspunt: 017_B - Wooldseweg 16
Groep: (hoofdgroep)
Groepsreductie: Nee

Naam Bron	Omschrijving	X	Y	Hoogte	Dag	Avond	Nacht	Etmaal	Li
017_B	Wooldseweg 16	246730,79	442364,29	5,00	50,3	--	--	50,3	71,5
007	Uitlaat perslijn 2	246696,05	442321,05	6,00	48,2	--	--	48,2	48,2
006	Uitlaat perslijn 1	246696,00	442321,00	6,00	38,2	--	--	38,2	38,2
003	Explosieroooster	246697,64	442321,98	8,00	36,1	--	--	36,1	36,1
004	Uitlaat stoomketel	246696,41	442320,60	20,00	34,9	--	--	34,9	34,9
008	Uitlaat hamermolen	246690,65	442325,46	22,50	34,0	--	--	34,0	34,0
016	Gevel oost dakopbouw silo gereed product	246699,20	442330,08	20,90	33,9	--	--	33,9	33,9
015	Gevel noord dakopbouw silo gereed product	246699,45	442333,37	20,90	33,2	--	--	33,2	33,2
005	Uitlaat stortput	246692,70	442314,88	24,60	32,2	--	--	32,2	32,2
013	Gesloten lamellendeur oost laadstraat	246702,98	442330,37	3,00	30,7	--	--	30,7	30,7
103	Gevel noord bgg laadstraat	246686,42	442344,45	4,30	30,5	--	--	30,5	30,5
118	Gevel noord v4 silodek gereed product	246696,85	442337,56	17,90	30,4	--	--	30,4	30,4
117	Gevel noord v4 silodek gereed product	246694,30	442339,26	17,90	30,3	--	--	30,3	30,3
116	Gevel noord v4 silodek gereed product	246691,77	442340,91	17,90	30,1	--	--	30,1	30,1
104	Gevel noord bgg laadstraat	246688,91	442342,80	4,30	30,1	--	--	30,1	30,1
012	Gesloten overheaddeur west laadstraat	246682,12	442343,76	3,00	29,9	--	--	29,9	29,9
115	Gevel noord v4 silodek gereed product	246689,22	442342,60	17,90	29,7	--	--	29,7	29,7
114	Gevel noord v4 silodek gereed product	246686,72	442344,25	17,90	29,4	--	--	29,4	29,4
057	Lichtstrook gevel oost v1 productie	246698,67	442323,60	8,80	29,1	--	--	29,1	29,1
207	Heftruck gas	246656,00	442334,04	1,00	28,2	--	--	28,2	43,3
201	Vrachtwagens aanvoer stortput	246649,65	442354,60	1,00	28,1	--	--	28,1	64,6
105	Gevel noord bgg laadstraat	246691,40	442341,16	4,30	27,8	--	--	27,8	27,8
021	Gevel oost dakopbouw silo grondstoffen	246693,99	442316,28	21,30	27,2	--	--	27,2	27,2
014	Gevel west dakopbouw silo gereed product	246696,47	442331,87	21,00	26,7	--	--	26,7	26,7
086	Lichtstrook gevel oost v4 productie	246699,02	442324,15	17,90	26,0	--	--	26,0	26,0
205	Vrachtwagens afvoer gereed product routedeel2	246682,11	442343,49	1,00	25,5	--	--	25,5	62,1
073	Lichtstrook gevel oost v3 productie	246698,92	442323,98	15,10	25,4	--	--	25,4	25,4
106	Gevel noord bgg laadstraat	246693,90	442339,50	4,30	24,3	--	--	24,3	24,3
065	Lichtstrook gevel oost v2 productie	246698,79	442323,79	12,00	23,8	--	--	23,8	23,8
109	Gevel noord bgg laadstraat	246701,46	442334,50	4,30	23,7	--	--	23,7	23,7
054	Gevel oost v1 productie	246700,44	442326,38	8,80	23,2	--	--	23,2	23,2
107	Gevel noord bgg laadstraat	246696,44	442337,82	4,30	23,0	--	--	23,0	23,0
108	Gevel noord bgg laadstraat	246699,12	442336,05	4,30	22,9	--	--	22,9	22,9
080	Gevel noord v4 productie	246702,44	442333,78	17,90	22,9	--	--	22,9	22,9
055	Gevel oost v1 productie	246699,14	442324,43	8,80	22,9	--	--	22,9	22,9
079	Gevel noord v4 productie	246700,70	442335,00	17,90	22,7	--	--	22,7	22,7
056	Gevel oost v1 productie	246697,78	442322,20	8,80	22,5	--	--	22,5	22,5
078	Gevel noord v4 productie	246698,90	442336,19	17,90	22,0	--	--	22,0	22,0
202	Bulkwagens aanvoer vloeistoffen/premix	246648,91	442353,86	1,00	21,4	--	--	21,4	66,8
207	Achteruitrijsignalering vw aanvoer stortput	246672,51	442351,11	1,00	21,3	--	--	21,3	57,6
111	Gevel oost bgg laadstraat	246701,75	442328,44	4,30	21,2	--	--	21,2	21,2
Rest		0,00	0,00	0,00	34,3	--	--	34,3	66,3

Alle getoonde dB-waarden zijn A-gewogen

Behoort bij besluit van burgemeester en wethouders van Winterswijk van 7 april 2016
behorend bij vergunning
zaaknummer
gemeente Winterswijk

Rapport: Resultatentabel
Model: RBS LAr,LT juli 2023
LAeq bij Bron voor toetspunt: 018_A - Wooldseweg 16
Groep: (hoofdgroep)
Groepsreductie: Nee

Naam Bron	Omschrijving	X	Y	Hoogte	Dag	Avond	Nacht	Etmaal	Li
018_A	Wooldseweg 16	246738,84	442359,62	1,50	40,0	--	--	40,0	61,2
007	Uitlaat perslijn 2	246696,05	442321,05	6,00	37,9	--	--	37,9	37,9
006	Uitlaat perslijn 1	246696,00	442321,00	6,00	27,8	--	--	27,8	27,8
004	Uitlaat stoomketel	246696,41	442320,60	20,00	25,1	--	--	25,1	25,1
003	Explosierooster	246697,64	442321,98	8,00	24,1	--	--	24,1	24,1
013	Gesloten lamellendeur oost laadstraat	246702,98	442330,37	3,00	23,1	--	--	23,1	23,2
008	Uitlaat hamermolen	246690,65	442325,46	22,50	22,4	--	--	22,4	22,4
012	Gesloten overheaddeur west laadstraat	246682,12	442343,76	3,00	21,4	--	--	21,4	22,6
016	Gevel oost dakopbouw silo gereed product	246699,20	442330,08	20,90	21,3	--	--	21,3	21,3
005	Uitlaat stortput	246692,70	442314,88	24,60	21,3	--	--	21,3	21,3
103	Gevel noord bgg laadstraat	246686,42	442344,45	4,30	20,9	--	--	20,9	20,9
109	Gevel noord bgg laadstraat	246701,46	442334,50	4,30	20,7	--	--	20,7	20,7
057	Lichtstrook gevel oost v1 productie	246698,67	442323,60	8,80	20,5	--	--	20,5	20,5
015	Gevel noord dakopbouw silo gereed product	246699,45	442333,37	20,90	17,9	--	--	17,9	17,9
105	Gevel noord bgg laadstraat	246691,40	442341,16	4,30	17,5	--	--	17,5	17,5
108	Gevel noord bgg laadstraat	246699,12	442336,05	4,30	17,4	--	--	17,4	17,4
106	Gevel noord bgg laadstraat	246693,90	442339,50	4,30	17,3	--	--	17,3	17,3
107	Gevel noord bgg laadstraat	246696,44	442337,82	4,30	17,3	--	--	17,3	17,3
117	Gevel noord v4 silodek gereed product	246694,30	442339,26	17,90	16,9	--	--	16,9	16,9
104	Gevel noord bgg laadstraat	246688,91	442342,80	4,30	16,7	--	--	16,7	16,7
118	Gevel noord v4 silodek gereed product	246696,85	442337,56	17,90	16,5	--	--	16,5	16,5
086	Lichtstrook gevel oost v4 productie	246699,02	442324,15	17,90	16,5	--	--	16,5	16,5
116	Gevel noord v4 silodek gereed product	246691,77	442340,91	17,90	16,4	--	--	16,4	16,4
101	Gevel west bgg laadstraat	246681,44	442342,77	4,30	16,4	--	--	16,4	16,6
102	Gevel west bgg laadstraat	246682,61	442344,46	4,30	16,3	--	--	16,3	16,3
114	Gevel noord v4 silodek gereed product	246686,72	442344,25	17,90	16,2	--	--	16,2	16,2
115	Gevel noord v4 silodek gereed product	246689,22	442342,60	17,90	16,2	--	--	16,2	16,2
054	Gevel oost v1 productie	246700,44	442326,38	8,80	15,9	--	--	15,9	15,9
201	Vrachtwagens aanvoer stortput	246649,65	442354,60	1,00	15,7	--	--	15,7	54,8
055	Gevel oost v1 productie	246699,14	442324,43	8,80	15,5	--	--	15,5	15,5
073	Lichtstrook gevel oost v3 productie	246698,92	442323,98	15,10	15,5	--	--	15,5	15,5
002	Splitunit	246701,70	442324,81	4,50	15,3	--	--	15,3	15,3
056	Gevel oost v1 productie	246697,78	442322,20	8,80	15,2	--	--	15,2	15,2
111	Gevel oost bgg laadstraat	246701,75	442328,44	4,30	14,9	--	--	14,9	14,9
065	Lichtstrook gevel oost v2 productie	246698,79	442323,79	12,00	14,4	--	--	14,4	14,4
080	Gevel noord v4 productie	246702,44	442333,78	17,90	14,1	--	--	14,1	14,1
207	Heftruck gas	246656,00	442334,04	1,00	13,9	--	--	13,9	31,3
079	Gevel noord v4 productie	246700,70	442335,00	17,90	13,9	--	--	13,9	13,9
081	Gevel oost v4 productie	246703,15	442330,63	17,90	13,7	--	--	13,7	13,7
078	Gevel noord v4 productie	246698,90	442336,19	17,90	13,7	--	--	13,7	13,7
082	Gevel oost v4 productie	246701,88	442328,65	17,90	13,3	--	--	13,3	13,3
Rest		0,00	0,00	0,00	26,2	--	--	26,2	60,1

Alle getoonde dB-waarden zijn A-gewogen

Behoort bij besluit van burgemeester en wethouders van Winterswijk van 7 april 2016
behorend bij vergunning
zaaknummer
gemeente Winterswijk

Rapport: Resultatentabel
Model: RBS LAr,LT juli 2023
LAeq bij Bron voor toetspunt: 018_B - Wooldseweg 16
Groep: (hoofdgroep)
Groepsreductie: Nee

Naam Bron	Omschrijving	X	Y	Hoogte	Dag	Avond	Nacht	Etmaal	Li
018_B	Wooldseweg 16	246738,84	442359,62	5,00	45,9	--	--	45,9	65,4
007	Uitlaat perslijn 2	246696,05	442321,05	6,00	44,1	--	--	44,1	44,1
006	Uitlaat perslijn 1	246696,00	442321,00	6,00	34,2	--	--	34,2	34,2
004	Uitlaat stoomketel	246696,41	442320,60	20,00	31,2	--	--	31,2	31,2
016	Gevel oost dakopbouw silo gereed product	246699,20	442330,08	20,90	30,1	--	--	30,1	30,1
012	Gesloten overheaddeur west laadstraat	246682,12	442343,76	3,00	29,7	--	--	29,7	29,7
008	Uitlaat hamermolen	246690,65	442325,46	22,50	29,0	--	--	29,0	29,0
003	Explosierooster	246697,64	442321,98	8,00	28,9	--	--	28,9	28,9
005	Uitlaat stortput	246692,70	442314,88	24,60	27,8	--	--	27,8	27,8
015	Gevel noord dakopbouw silo gereed product	246699,45	442333,37	20,90	27,7	--	--	27,7	27,7
118	Gevel noord v4 silodek gereed product	246696,85	442337,56	17,90	24,4	--	--	24,4	24,4
013	Gesloten lamellendeur oost laadstraat	246702,98	442330,37	3,00	24,4	--	--	24,4	24,4
117	Gevel noord v4 silodek gereed product	246694,30	442339,26	17,90	24,2	--	--	24,2	24,2
116	Gevel noord v4 silodek gereed product	246691,77	442340,91	17,90	23,9	--	--	23,9	23,9
115	Gevel noord v4 silodek gereed product	246689,22	442342,60	17,90	23,7	--	--	23,7	23,7
057	Lichtstrook gevel oost v1 productie	246698,67	442323,60	8,80	23,6	--	--	23,6	23,6
114	Gevel noord v4 silodek gereed product	246686,72	442344,25	17,90	23,3	--	--	23,3	23,3
201	Vrachtwagens aanvoer stortput	246649,65	442354,60	1,00	22,5	--	--	22,5	59,3
086	Lichtstrook gevel oost v4 productie	246699,02	442324,15	17,90	21,4	--	--	21,4	21,4
207	Heftruck gas	246656,00	442334,04	1,00	21,0	--	--	21,0	36,3
020	Gevel noord dakopbouw silo grondstoffen	246693,22	442318,95	21,30	20,9	--	--	20,9	20,9
073	Lichtstrook gevel oost v3 productie	246698,92	442323,98	15,10	20,4	--	--	20,4	20,4
021	Gevel oost dakopbouw silo grondstoffen	246693,99	442316,28	21,30	20,0	--	--	20,0	20,0
014	Gevel west dakopbouw silo gereed product	246696,47	442331,87	21,00	19,8	--	--	19,8	19,8
103	Gevel noord bgg laadstraat	246686,42	442344,45	4,30	19,6	--	--	19,6	19,6
104	Gevel noord bgg laadstraat	246688,91	442342,80	4,30	19,3	--	--	19,3	19,3
105	Gevel noord bgg laadstraat	246691,40	442341,16	4,30	19,1	--	--	19,1	19,1
056	Gevel oost v1 productie	246697,78	442322,20	8,80	18,7	--	--	18,7	18,7
017	Gevel zuid dakopbouw silo gereed product	246696,38	442328,66	20,90	18,7	--	--	18,7	18,7
108	Gevel noord bgg laadstraat	246699,12	442336,05	4,30	18,6	--	--	18,6	18,6
054	Gevel oost v1 productie	246700,44	442326,38	8,80	18,6	--	--	18,6	18,6
205	Vrachtwagens afvoer gereed product routedeel2	246682,11	442343,49	1,00	18,5	--	--	18,5	55,4
065	Lichtstrook gevel oost v2 productie	246698,79	442323,79	12,00	18,4	--	--	18,4	18,4
107	Gevel noord bgg laadstraat	246696,44	442337,82	4,30	18,3	--	--	18,3	18,3
106	Gevel noord bgg laadstraat	246693,90	442339,50	4,30	18,3	--	--	18,3	18,3
055	Gevel oost v1 productie	246699,14	442324,43	8,80	18,2	--	--	18,2	18,2
080	Gevel noord v4 productie	246702,44	442333,78	17,90	18,1	--	--	18,1	18,1
079	Gevel noord v4 productie	246700,70	442335,00	17,90	17,9	--	--	17,9	17,9
002	Splitunit	246701,70	442324,81	4,50	17,9	--	--	17,9	17,9
078	Gevel noord v4 productie	246698,90	442336,19	17,90	17,7	--	--	17,7	17,7
081	Gevel oost v4 productie	246703,15	442330,63	17,90	17,6	--	--	17,6	17,6
Rest		0,00	0,00	0,00	29,9	--	--	29,9	63,5

Alle getoonde dB-waarden zijn A-gewogen

Behoort bij besluit van burgemeester en wethouders van Winterswijk van 7 april 2016
behorend bij vergunning
zaaknummer
gemeente Winterswijk
Besluit van burgemeester en wethouders van Winterswijk van burgemeester

Rapport: Resultatentabel
Model: RBS LAr,LT juli 2023
LAeq bij Bron voor toetspunt: 019_A - Wooldseweg 16
Groep: (hoofdgroep)
Groepsreductie: Nee

Naam Bron	Omschrijving	X	Y	Hoogte	Dag	Avond	Nacht	Etmaal	Li
019_A	Wooldseweg 16	246741,66	442362,68	1,50	39,9	--	--	39,9	57,3
007	Uitlaat perslijn 2	246696,05	442321,05	6,00	38,4	--	--	38,4	38,4
006	Uitlaat perslijn 1	246696,00	442321,00	6,00	28,3	--	--	28,3	28,3
004	Uitlaat stoomketel	246696,41	442320,60	20,00	26,0	--	--	26,0	26,0
008	Uitlaat hamermolen	246690,65	442325,46	22,50	22,6	--	--	22,6	22,6
005	Uitlaat stortput	246692,70	442314,88	24,60	22,2	--	--	22,2	22,2
013	Gesloten lamellendeur oost laadstraat	246702,98	442330,37	3,00	21,8	--	--	21,8	22,4
016	Gevel oost dakopbouw silo gereed product	246699,20	442330,08	20,90	21,8	--	--	21,8	21,8
003	Explosierooster	246697,64	442321,98	8,00	19,3	--	--	19,3	19,3
015	Gevel noord dakopbouw silo gereed product	246699,45	442333,37	20,90	17,3	--	--	17,3	17,3
073	Lichtstrook gevel oost v3 productie	246698,92	442323,98	15,10	16,9	--	--	16,9	16,9
086	Lichtstrook gevel oost v4 productie	246699,02	442324,15	17,90	16,8	--	--	16,8	16,8
057	Lichtstrook gevel oost v1 productie	246698,67	442323,60	8,80	15,6	--	--	15,6	15,6
118	Gevel noord v4 silodek gereed product	246696,85	442337,56	17,90	15,3	--	--	15,3	15,3
109	Gevel noord bgg laadstraat	246701,46	442334,50	4,30	15,1	--	--	15,1	15,1
108	Gevel noord bgg laadstraat	246699,12	442336,05	4,30	15,0	--	--	15,0	15,0
106	Gevel noord bgg laadstraat	246693,90	442339,50	4,30	14,9	--	--	14,9	14,9
117	Gevel noord v4 silodek gereed product	246694,30	442339,26	17,90	14,6	--	--	14,6	14,6
103	Gevel noord bgg laadstraat	246686,42	442344,45	4,30	14,6	--	--	14,6	14,6
116	Gevel noord v4 silodek gereed product	246691,77	442340,91	17,90	14,0	--	--	14,0	14,0
105	Gevel noord bgg laadstraat	246691,40	442341,16	4,30	13,9	--	--	13,9	13,9
104	Gevel noord bgg laadstraat	246688,91	442342,80	4,30	13,8	--	--	13,8	13,8
020	Gevel noord dakopbouw silo grondstoffen	246693,22	442318,95	21,30	13,6	--	--	13,6	13,6
021	Gevel oost dakopbouw silo grondstoffen	246693,99	442316,28	21,30	13,5	--	--	13,5	13,5
115	Gevel noord v4 silodek gereed product	246689,22	442342,60	17,90	13,4	--	--	13,4	13,4
081	Gevel oost v4 productie	246703,15	442330,63	17,90	13,3	--	--	13,3	13,3
080	Gevel noord v4 productie	246702,44	442333,78	17,90	13,3	--	--	13,3	13,3
082	Gevel oost v4 productie	246701,88	442328,65	17,90	13,1	--	--	13,1	13,1
107	Gevel noord bgg laadstraat	246696,44	442337,82	4,30	13,0	--	--	13,0	13,0
079	Gevel noord v4 productie	246700,70	442335,00	17,90	12,9	--	--	12,9	12,9
083	Gevel oost v4 productie	246700,85	442327,03	17,90	12,9	--	--	12,9	12,9
111	Gevel oost bgg laadstraat	246701,75	442328,44	4,30	12,9	--	--	12,9	12,9
114	Gevel noord v4 silodek gereed product	246686,72	442344,25	17,90	12,7	--	--	12,7	12,7
084	Gevel oost v4 productie	246699,59	442325,04	17,90	12,6	--	--	12,6	12,6
017	Gevel zuid dakopbouw silo gereed product	246696,38	442328,66	20,90	12,5	--	--	12,5	12,5
078	Gevel noord v4 productie	246698,90	442336,19	17,90	12,4	--	--	12,4	12,4
085	Gevel oost v4 productie	246698,21	442322,97	17,90	12,4	--	--	12,4	12,4
002	Splitunit	246701,70	442324,81	4,50	12,3	--	--	12,3	12,3
014	Gevel west dakopbouw silo gereed product	246696,47	442331,87	21,00	11,9	--	--	11,9	11,9
072	Gevel oost v3 productie	246698,12	442322,73	15,10	11,7	--	--	11,7	11,7
070	Gevel oost v3 productie	246700,73	442326,83	15,10	11,3	--	--	11,3	11,3
Rest		0,00	0,00	0,00	24,3	--	--	24,3	57,2

Alle getoonde dB-waarden zijn A-gewogen

Behoort bij besluit van burgemeester en wethouders van Winterswijk van 7 april 2016
behorend bij vergunning
zaaknummer
gemeente winterswijk

Rapport: Resultatentabel
Model: RBS LAr,LT juli 2023
LAeq bij Bron voor toetspunt: 019_B - Wooldseweg 16
Groep: (hoofdgroep)
Groepsreductie: Nee

Naam Bron	Omschrijving	X	Y	Hoogte	Dag	Avond	Nacht	Etmaal	Li
019_B	Wooldseweg 16	246741,66	442362,68	5,00	40,6	--	--	40,6	57,2
007	Uitlaat perslijn 2	246696,05	442321,05	6,00	39,0	--	--	39,0	39,0
006	Uitlaat perslijn 1	246696,00	442321,00	6,00	28,9	--	--	28,9	28,9
004	Uitlaat stoomketel	246696,41	442320,60	20,00	26,5	--	--	26,5	26,5
008	Uitlaat hamermolen	246690,65	442325,46	22,50	23,3	--	--	23,3	23,3
005	Uitlaat stortput	246692,70	442314,88	24,60	22,8	--	--	22,8	22,8
013	Gesloten lamellendeur oost laadstraat	246702,98	442330,37	3,00	22,4	--	--	22,4	22,4
016	Gevel oost dakopbouw silo gereed product	246699,20	442330,08	20,90	22,4	--	--	22,4	22,4
003	Explosierooster	246697,64	442321,98	8,00	21,7	--	--	21,7	21,7
057	Lichtstrook gevel oost v1 productie	246698,67	442323,60	8,80	21,7	--	--	21,7	21,7
015	Gevel noord dakopbouw silo gereed product	246699,45	442333,37	20,90	18,1	--	--	18,1	18,1
086	Lichtstrook gevel oost v4 productie	246699,02	442324,15	17,90	17,4	--	--	17,4	17,4
054	Gevel oost v1 productie	246700,44	442326,38	8,80	17,0	--	--	17,0	17,0
073	Lichtstrook gevel oost v3 productie	246698,92	442323,98	15,10	16,8	--	--	16,8	16,8
055	Gevel oost v1 productie	246699,14	442324,43	8,80	16,7	--	--	16,7	16,7
056	Gevel oost v1 productie	246697,78	442322,20	8,80	16,5	--	--	16,5	16,5
118	Gevel noord v4 silodek gereed product	246696,85	442337,56	17,90	16,0	--	--	16,0	16,0
117	Gevel noord v4 silodek gereed product	246694,30	442339,26	17,90	15,3	--	--	15,3	15,3
065	Lichtstrook gevel oost v2 productie	246698,79	442323,79	12,00	15,3	--	--	15,3	15,3
116	Gevel noord v4 silodek gereed product	246691,77	442340,91	17,90	14,7	--	--	14,7	14,7
104	Gevel noord bgg laadstraat	246688,91	442342,80	4,30	14,3	--	--	14,3	14,3
106	Gevel noord bgg laadstraat	246693,90	442339,50	4,30	14,2	--	--	14,2	14,2
020	Gevel noord dakopbouw silo grondstoffen	246693,22	442318,95	21,30	14,2	--	--	14,2	14,2
115	Gevel noord v4 silodek gereed product	246689,22	442342,60	17,90	14,1	--	--	14,1	14,1
103	Gevel noord bgg laadstraat	246686,42	442344,45	4,30	14,1	--	--	14,1	14,1
080	Gevel noord v4 productie	246702,44	442333,78	17,90	14,0	--	--	14,0	14,0
081	Gevel oost v4 productie	246703,15	442330,63	17,90	14,0	--	--	14,0	14,0
105	Gevel noord bgg laadstraat	246691,40	442341,16	4,30	14,0	--	--	14,0	14,0
021	Gevel oost dakopbouw silo grondstoffen	246693,99	442316,28	21,30	13,9	--	--	13,9	13,9
082	Gevel oost v4 productie	246701,88	442328,65	17,90	13,7	--	--	13,7	13,7
079	Gevel noord v4 productie	246700,70	442335,00	17,90	13,6	--	--	13,6	13,6
083	Gevel oost v4 productie	246700,85	442327,03	17,90	13,5	--	--	13,5	13,5
114	Gevel noord v4 silodek gereed product	246686,72	442344,25	17,90	13,5	--	--	13,5	13,5
084	Gevel oost v4 productie	246699,59	442325,04	17,90	13,2	--	--	13,2	13,2
078	Gevel noord v4 productie	246698,90	442336,19	17,90	13,2	--	--	13,2	13,2
201	Vrachtwagens aanvoer stortput	246649,65	442354,60	1,00	13,1	--	--	13,1	50,1
111	Gevel oost bgg laadstraat	246701,75	442328,44	4,30	13,0	--	--	13,0	13,0
085	Gevel oost v4 productie	246698,21	442322,97	17,90	13,0	--	--	13,0	13,0
017	Gevel zuid dakopbouw silo gereed product	246696,38	442328,66	20,90	12,9	--	--	12,9	12,9
002	Splitunit	246701,70	442324,81	4,50	12,9	--	--	12,9	12,9
012	Gesloten overheaddeur west laadstraat	246682,12	442343,76	3,00	12,7	--	--	12,7	12,7
Rest		0,00	0,00	0,00	25,6	--	--	25,6	56,1

Alle getoonde dB-waarden zijn A-gewogen

Behoort bij besluit van burgemeester en wethouders van Winterswijk van 7 april 2016
behorend bij vergunning
zaaknummer
gemeente Winterswijk
Coops Meegdeers BesVt, van burgemeester

Rapport: Resultatentabel
Model: RBS LAr,LT juli 2023
LAeq bij Bron voor toetspunt: 020_A - Wooldseweg 14
Groep: (hoofdgroep)
Groepsreductie: Nee

Naam Bron	Omschrijving	X	Y	Hoogte	Dag	Avond	Nacht	Etmaal	Li
020_A	Wooldseweg 14	246733,51	442372,66	1,50	48,2	--	--	48,2	74,7
007	Uitlaat perslijn 2	246696,05	442321,05	6,00	45,0	--	--	45,0	45,0
006	Uitlaat perslijn 1	246696,00	442321,00	6,00	35,5	--	--	35,5	35,5
008	Uitlaat hamermolen	246690,65	442325,46	22,50	34,7	--	--	34,7	34,7
103	Gevel noord bgg laadstraat	246686,42	442344,45	4,30	34,3	--	--	34,3	34,3
005	Uitlaat stortput	246692,70	442314,88	24,60	32,0	--	--	32,0	32,0
105	Gevel noord bgg laadstraat	246691,40	442341,16	4,30	31,8	--	--	31,8	31,8
016	Gevel oost dakopbouw silo gereed product	246699,20	442330,08	20,90	31,5	--	--	31,5	31,5
015	Gevel noord dakopbouw silo gereed product	246699,45	442333,37	20,90	31,3	--	--	31,3	31,3
004	Uitlaat stoomketel	246696,41	442320,60	20,00	30,8	--	--	30,8	30,8
106	Gevel noord bgg laadstraat	246693,90	442339,50	4,30	30,4	--	--	30,4	30,4
118	Gevel noord v4 silodek gereed product	246696,85	442337,56	17,90	30,0	--	--	30,0	30,0
003	Explosierooster	246697,64	442321,98	8,00	29,9	--	--	29,9	29,9
104	Gevel noord bgg laadstraat	246688,91	442342,80	4,30	29,8	--	--	29,8	29,8
117	Gevel noord v4 silodek gereed product	246694,30	442339,26	17,90	29,8	--	--	29,8	29,8
107	Gevel noord bgg laadstraat	246696,44	442337,82	4,30	29,7	--	--	29,7	29,7
108	Gevel noord bgg laadstraat	246699,12	442336,05	4,30	29,5	--	--	29,5	29,5
116	Gevel noord v4 silodek gereed product	246691,77	442340,91	17,90	29,4	--	--	29,4	29,4
114	Gevel noord v4 silodek gereed product	246686,72	442344,25	17,90	29,0	--	--	29,0	29,0
115	Gevel noord v4 silodek gereed product	246689,22	442342,60	17,90	28,9	--	--	28,9	28,9
021	Gevel oost dakopbouw silo grondstoffen	246693,99	442316,28	21,30	28,8	--	--	28,8	28,8
201	Vrachtwagens aanvoer stortput	246649,65	442354,60	1,00	28,2	--	--	28,2	67,3
207	Heftruck gas	246656,00	442334,04	1,00	28,1	--	--	28,1	45,5
014	Gevel west dakopbouw silo gereed product	246696,47	442331,87	21,00	27,8	--	--	27,8	27,8
013	Gesloten lamellendeur oost laadstraat	246702,98	442330,37	3,00	27,4	--	--	27,4	28,1
057	Lichtstrook gevel oost v1 productie	246698,67	442323,60	8,80	26,4	--	--	26,4	26,4
205	Vrachtwagens afvoer gereed product routedeel2	246682,11	442343,49	1,00	26,1	--	--	26,1	65,3
086	Lichtstrook gevel oost v4 productie	246699,02	442324,15	17,90	25,5	--	--	25,5	25,5
073	Lichtstrook gevel oost v3 productie	246698,92	442323,98	15,10	24,1	--	--	24,1	24,1
012	Gesloten overheaddeur west laadstraat	246682,12	442343,76	3,00	23,3	--	--	23,3	24,5
054	Gevel oost v1 productie	246700,44	442326,38	8,80	23,1	--	--	23,1	23,1
109	Gevel noord bgg laadstraat	246701,46	442334,50	4,30	23,1	--	--	23,1	23,1
202	Bulkwagens aanvoer vloeistoffen/premix	246648,91	442353,86	1,00	22,3	--	--	22,3	70,2
065	Lichtstrook gevel oost v2 productie	246698,79	442323,79	12,00	22,1	--	--	22,1	22,1
207	Achteruitrijsignalering vw aanvoer stortput	246672,51	442351,11	1,00	21,8	--	--	21,8	61,0
102	Gevel west bgg laadstraat	246682,61	442344,46	4,30	21,3	--	--	21,3	21,3
055	Gevel oost v1 productie	246699,14	442324,43	8,80	20,8	--	--	20,8	20,8
080	Gevel noord v4 productie	246702,44	442333,78	17,90	20,7	--	--	20,7	20,7
081	Gevel oost v4 productie	246703,15	442330,63	17,90	20,7	--	--	20,7	20,7
079	Gevel noord v4 productie	246700,70	442335,00	17,90	20,6	--	--	20,6	20,6
056	Gevel oost v1 productie	246697,78	442322,20	8,80	20,5	--	--	20,5	20,5
Rest		0,00	0,00	0,00	33,9	--	--	33,9	69,5

Alle getoonde dB-waarden zijn A-gewogen

Behoort bij besluit van burgemeester en wethouders van Winterswijk van 7 april 2016
behorend bij vergunning
zaaknummer
gemeente Winterswijk

Rapport: Resultatentabel
Model: RBS LAr,LT juli 2023
LAeq bij Bron voor toetspunt: 020_B - Wooldseweg 14
Groep: (hoofdgroep)
Groepsreductie: Nee

Naam Bron	Omschrijving	X	Y	Hoogte	Dag	Avond	Nacht	Etmaal	Li
020_B	Wooldseweg 14	246733,51	442372,66	5,00	50,8	--	--	50,8	75,6
007	Uitlaat perslijn 2	246696,05	442321,05	6,00	48,2	--	--	48,2	48,2
006	Uitlaat perslijn 1	246696,00	442321,00	6,00	38,3	--	--	38,3	38,3
008	Uitlaat hamermolen	246690,65	442325,46	22,50	37,0	--	--	37,0	37,0
003	Explosierooster	246697,64	442321,98	8,00	36,0	--	--	36,0	36,0
105	Gevel noord bgg laadstraat	246691,40	442341,16	4,30	34,8	--	--	34,8	34,8
103	Gevel noord bgg laadstraat	246686,42	442344,45	4,30	34,8	--	--	34,8	34,8
016	Gevel oost dakopbouw silo gereed product	246699,20	442330,08	20,90	34,5	--	--	34,5	34,5
104	Gevel noord bgg laadstraat	246688,91	442342,80	4,30	33,5	--	--	33,5	33,5
005	Uitlaat stortput	246692,70	442314,88	24,60	33,4	--	--	33,4	33,4
015	Gevel noord dakopbouw silo gereed product	246699,45	442333,37	20,90	32,8	--	--	32,8	32,8
004	Uitlaat stoomketel	246696,41	442320,60	20,00	32,5	--	--	32,5	32,5
207	Heftruck gas	246656,00	442334,04	1,00	31,7	--	--	31,7	47,0
201	Vrachtwagens aanvoer stortput	246649,65	442354,60	1,00	31,6	--	--	31,6	68,4
118	Gevel noord v4 silodek gereed product	246696,85	442337,56	17,90	31,2	--	--	31,2	31,2
012	Gesloten overheaddeur west laadstraat	246682,12	442343,76	3,00	31,0	--	--	31,0	31,0
117	Gevel noord v4 silodek gereed product	246694,30	442339,26	17,90	31,0	--	--	31,0	31,0
116	Gevel noord v4 silodek gereed product	246691,77	442340,91	17,90	30,6	--	--	30,6	30,6
115	Gevel noord v4 silodek gereed product	246689,22	442342,60	17,90	30,3	--	--	30,3	30,3
114	Gevel noord v4 silodek gereed product	246686,72	442344,25	17,90	30,1	--	--	30,1	30,1
205	Vrachtwagens afvoer gereed product routedeel2	246682,11	442343,49	1,00	29,5	--	--	29,5	66,3
021	Gevel oost dakopbouw silo grondstoffen	246693,99	442316,28	21,30	29,4	--	--	29,4	29,4
014	Gevel west dakopbouw silo gereed product	246696,47	442331,87	21,00	29,3	--	--	29,3	29,3
013	Gesloten lamellendeur oost laadstraat	246702,98	442330,37	3,00	28,6	--	--	28,6	28,6
057	Lichtstrook gevel oost v1 productie	246698,67	442323,60	8,80	28,2	--	--	28,2	28,2
106	Gevel noord bgg laadstraat	246693,90	442339,50	4,30	28,1	--	--	28,1	28,1
086	Lichtstrook gevel oost v4 productie	246699,02	442324,15	17,90	27,0	--	--	27,0	27,0
073	Lichtstrook gevel oost v3 productie	246698,92	442323,98	15,10	26,4	--	--	26,4	26,4
202	Bulkwagens aanvoer vloeistoffen/premix	246648,91	442353,86	1,00	25,6	--	--	25,6	71,0
207	Achteruitrijsignalering vw aanvoer stortput	246672,51	442351,11	1,00	25,3	--	--	25,3	62,0
065	Lichtstrook gevel oost v2 productie	246698,79	442323,79	12,00	24,9	--	--	24,9	24,9
107	Gevel noord bgg laadstraat	246696,44	442337,82	4,30	24,0	--	--	24,0	24,0
108	Gevel noord bgg laadstraat	246699,12	442336,05	4,30	23,1	--	--	23,1	23,1
109	Gevel noord bgg laadstraat	246701,46	442334,50	4,30	22,9	--	--	22,9	22,9
079	Gevel noord v4 productie	246700,70	442335,00	17,90	21,7	--	--	21,7	21,7
080	Gevel noord v4 productie	246702,44	442333,78	17,90	21,7	--	--	21,7	21,7
203	Vrachtwagens aanvoer zakgoed	246648,62	442353,20	1,00	21,7	--	--	21,7	67,9
078	Gevel noord v4 productie	246698,90	442336,19	17,90	21,6	--	--	21,6	21,6
054	Gevel oost v1 productie	246700,44	442326,38	8,80	21,3	--	--	21,3	21,3
081	Gevel oost v4 productie	246703,15	442330,63	17,90	21,1	--	--	21,1	21,1
055	Gevel oost v1 productie	246699,14	442324,43	8,80	21,0	--	--	21,0	21,0
Rest		0,00	0,00	0,00	35,0	--	--	35,0	66,9

Alle getoonde dB-waarden zijn A-gewogen

Behoort bij besluit van burgemeester en wethouders van Winterswijk van 7 april 2016
behorend bij vergunning
zaaknummer
gemeente winterswijk
Coops Meegwedders BsW, Winterswijk
van burgemeester

Rapport: Resultatentabel
Model: RBS LAr,LT juli 2023
LAeq bij Bron voor toetspunt: 021_A - Wooldseweg 14
Groep: (hoofdgroep)
Groepsreductie: Nee

Naam Bron	Omschrijving	X	Y	Hoogte	Dag	Avond	Nacht	Etmaal	Li
021_A	Wooldseweg 14	246744,84	442371,10	1,50	36,2	--	--	36,2	55,8
007	Uitlaat perslijn 2	246696,05	442321,05	6,00	34,5	--	--	34,5	34,5
006	Uitlaat perslijn 1	246696,00	442321,00	6,00	24,5	--	--	24,5	24,5
004	Uitlaat stoomketel	246696,41	442320,60	20,00	22,1	--	--	22,1	22,1
013	Gesloten lamellendeur oost laadstraat	246702,98	442330,37	3,00	19,7	--	--	19,7	20,8
008	Uitlaat hamermolen	246690,65	442325,46	22,50	19,4	--	--	19,4	19,4
005	Uitlaat stortput	246692,70	442314,88	24,60	18,3	--	--	18,3	18,3
003	Explosierooster	246697,64	442321,98	8,00	18,3	--	--	18,3	18,3
016	Gevel oost dakopbouw silo gereed product	246699,20	442330,08	20,90	17,0	--	--	17,0	17,0
057	Lichtstrook gevel oost v1 productie	246698,67	442323,60	8,80	14,1	--	--	14,1	14,1
015	Gevel noord dakopbouw silo gereed product	246699,45	442333,37	20,90	13,4	--	--	13,4	13,4
107	Gevel noord bgg laadstraat	246696,44	442337,82	4,30	13,3	--	--	13,3	13,3
108	Gevel noord bgg laadstraat	246699,12	442336,05	4,30	13,2	--	--	13,2	13,2
106	Gevel noord bgg laadstraat	246693,90	442339,50	4,30	13,1	--	--	13,1	13,2
103	Gevel noord bgg laadstraat	246686,42	442344,45	4,30	12,7	--	--	12,7	13,2
104	Gevel noord bgg laadstraat	246688,91	442342,80	4,30	11,3	--	--	11,3	11,7
118	Gevel noord v4 silodek gereed product	246696,85	442337,56	17,90	11,2	--	--	11,2	11,2
109	Gevel noord bgg laadstraat	246701,46	442334,50	4,30	11,0	--	--	11,0	11,0
117	Gevel noord v4 silodek gereed product	246694,30	442339,26	17,90	10,9	--	--	10,9	10,9
116	Gevel noord v4 silodek gereed product	246691,77	442340,91	17,90	10,6	--	--	10,6	10,6
086	Lichtstrook gevel oost v4 productie	246699,02	442324,15	17,90	10,5	--	--	10,5	10,5
020	Gevel noord dakopbouw silo grondstoffen	246693,22	442318,95	21,30	10,3	--	--	10,3	10,3
115	Gevel noord v4 silodek gereed product	246689,22	442342,60	17,90	10,2	--	--	10,2	10,2
105	Gevel noord bgg laadstraat	246691,40	442341,16	4,30	10,0	--	--	10,0	10,3
021	Gevel oost dakopbouw silo grondstoffen	246693,99	442316,28	21,30	9,9	--	--	9,9	9,9
114	Gevel noord v4 silodek gereed product	246686,72	442344,25	17,90	9,9	--	--	9,9	9,9
002	Splitunit	246701,70	442324,81	4,50	9,6	--	--	9,6	9,8
054	Gevel oost v1 productie	246700,44	442326,38	8,80	9,4	--	--	9,4	9,4
111	Gevel oost bgg laadstraat	246701,75	442328,44	4,30	9,4	--	--	9,4	9,6
201	Vrachtwagens aanvoer stortput	246649,65	442354,60	1,00	9,3	--	--	9,3	48,6
055	Gevel oost v1 productie	246699,14	442324,43	8,80	9,2	--	--	9,2	9,2
073	Lichtstrook gevel oost v3 productie	246698,92	442323,98	15,10	9,2	--	--	9,2	9,2
056	Gevel oost v1 productie	246697,78	442322,20	8,80	9,0	--	--	9,0	9,0
014	Gevel west dakopbouw silo gereed product	246696,47	442331,87	21,00	8,8	--	--	8,8	8,8
110	Gevel oost bgg laadstraat	246703,27	442330,81	4,30	8,8	--	--	8,8	8,8
207	Heftruck gas	246656,00	442334,04	1,00	8,7	--	--	8,7	26,2
080	Gevel noord v4 productie	246702,44	442333,78	17,90	8,1	--	--	8,1	8,1
079	Gevel noord v4 productie	246700,70	442335,00	17,90	7,9	--	--	7,9	7,9
078	Gevel noord v4 productie	246698,90	442336,19	17,90	7,7	--	--	7,7	7,7
081	Gevel oost v4 productie	246703,15	442330,63	17,90	7,7	--	--	7,7	7,7
012	Gesloten overheaddeur west laadstraat	246682,12	442343,76	3,00	7,3	--	--	7,3	9,1
Rest		0,00	0,00	0,00	21,1	--	--	21,1	54,9

Alle getoonde dB-waarden zijn A-gewogen

Behoort bij besluit van burgemeester en wethouders van Winterswijk van 7 april 2016
behorend bij vergunning
zaaknummer
gemeente Winterswijk
Coops Meegwaders BsW, van burgemeester

Rapport: Resultatentabel
Model: RBS LAr,LT juli 2023
LAeq bij Bron voor toetspunt: 021_B - Wooldseweg 14
Groep: (hoofdgroep)
Groepsreductie: Nee

Naam Bron	Omschrijving	X	Y	Hoogte	Dag	Avond	Nacht	Etmaal	Li
021_B	Wooldseweg 14	246744,84	442371,10	5,00	37,2	--	--	37,2	55,8
007	Uitlaat perslijn 2	246696,05	442321,05	6,00	35,5	--	--	35,5	35,5
006	Uitlaat perslijn 1	246696,00	442321,00	6,00	25,4	--	--	25,4	25,4
004	Uitlaat stoomketel	246696,41	442320,60	20,00	23,0	--	--	23,0	23,0
013	Gesloten lamellendeur oost laadstraat	246702,98	442330,37	3,00	20,9	--	--	20,9	20,9
008	Uitlaat hamermolen	246690,65	442325,46	22,50	20,5	--	--	20,5	20,5
005	Uitlaat stortput	246692,70	442314,88	24,60	19,1	--	--	19,1	19,1
003	Explosieroooster	246697,64	442321,98	8,00	18,9	--	--	18,9	18,9
016	Gevel oost dakopbouw silo gereed product	246699,20	442330,08	20,90	18,5	--	--	18,5	18,5
057	Lichtstrook gevel oost v1 productie	246698,67	442323,60	8,80	15,1	--	--	15,1	15,1
015	Gevel noord dakopbouw silo gereed product	246699,45	442333,37	20,90	14,4	--	--	14,4	14,4
086	Lichtstrook gevel oost v4 productie	246699,02	442324,15	17,90	14,1	--	--	14,1	14,1
073	Lichtstrook gevel oost v3 productie	246698,92	442323,98	15,10	13,2	--	--	13,2	13,2
118	Gevel noord v4 silodek gereed product	246696,85	442337,56	17,90	12,8	--	--	12,8	12,8
103	Gevel noord bgg laadstraat	246686,42	442344,45	4,30	12,5	--	--	12,5	12,5
104	Gevel noord bgg laadstraat	246688,91	442342,80	4,30	12,4	--	--	12,4	12,4
117	Gevel noord v4 silodek gereed product	246694,30	442339,26	17,90	12,3	--	--	12,3	12,3
116	Gevel noord v4 silodek gereed product	246691,77	442340,91	17,90	12,0	--	--	12,0	12,0
012	Gesloten overheaddeur west laadstraat	246682,12	442343,76	3,00	11,9	--	--	11,9	11,9
115	Gevel noord v4 silodek gereed product	246689,22	442342,60	17,90	11,6	--	--	11,6	11,6
114	Gevel noord v4 silodek gereed product	246686,72	442344,25	17,90	11,3	--	--	11,3	11,3
201	Vrachtwagens aanvoer stortput	246649,65	442354,60	1,00	11,3	--	--	11,3	48,6
105	Gevel noord bgg laadstraat	246691,40	442341,16	4,30	11,0	--	--	11,0	11,0
020	Gevel noord dakopbouw silo grondstoffen	246693,22	442318,95	21,30	11,0	--	--	11,0	11,0
080	Gevel noord v4 productie	246702,44	442333,78	17,90	10,9	--	--	10,9	10,9
081	Gevel oost v4 productie	246703,15	442330,63	17,90	10,9	--	--	10,9	10,9
082	Gevel oost v4 productie	246701,88	442328,65	17,90	10,6	--	--	10,6	10,6
054	Gevel oost v1 productie	246700,44	442326,38	8,80	10,6	--	--	10,6	10,6
021	Gevel oost dakopbouw silo grondstoffen	246693,99	442316,28	21,30	10,6	--	--	10,6	10,6
079	Gevel noord v4 productie	246700,70	442335,00	17,90	10,5	--	--	10,5	10,5
083	Gevel oost v4 productie	246700,85	442327,03	17,90	10,4	--	--	10,4	10,4
002	Splitunit	246701,70	442324,81	4,50	10,4	--	--	10,4	10,4
055	Gevel oost v1 productie	246699,14	442324,43	8,80	10,3	--	--	10,3	10,3
084	Gevel oost v4 productie	246699,59	442325,04	17,90	10,2	--	--	10,2	10,2
078	Gevel noord v4 productie	246698,90	442336,19	17,90	10,2	--	--	10,2	10,2
207	Heftruck gas	246656,00	442334,04	1,00	10,2	--	--	10,2	25,8
111	Gevel oost bgg laadstraat	246701,75	442328,44	4,30	10,1	--	--	10,1	10,1
056	Gevel oost v1 productie	246697,78	442322,20	8,80	10,0	--	--	10,0	10,0
085	Gevel oost v4 productie	246698,21	442322,97	17,90	10,0	--	--	10,0	10,0
014	Gevel west dakopbouw silo gereed product	246696,47	442331,87	21,00	9,9	--	--	9,9	9,9
106	Gevel noord bgg laadstraat	246693,90	442339,50	4,30	9,8	--	--	9,8	9,8
Rest		0,00	0,00	0,00	22,7	--	--	22,7	54,8

Alle getoonde dB-waarden zijn A-gewogen

Behoort bij besluit van burgemeester en wethouders van Winterswijk van 7 april 2016
behorend bij vergunning
zaaknummer

Rapport: Resultatentabel
Model: RBS LAr,LT juli 2023
LAeq bij Bron voor toetspunt: 022_A - Parallelweg 102
Groep: (hoofdgroep)
Groepsreductie: Nee

Naam Bron	Omschrijving	X	Y	Hoogte	Dag	Avond	Nacht	Etmaal	Li
022_A	Parallelweg 102	246729,49	442390,78	1,50	44,4	--	--	44,4	72,8
007	Uitlaat perslijn 2	246696,05	442321,05	6,00	40,5	--	--	40,5	40,7
008	Uitlaat hamermolen	246690,65	442325,46	22,50	32,2	--	--	32,2	32,2
103	Gevel noord bgg laadstraat	246686,42	442344,45	4,30	32,1	--	--	32,1	32,6
006	Uitlaat perslijn 1	246696,00	442321,00	6,00	31,2	--	--	31,2	31,3
106	Gevel noord bgg laadstraat	246693,90	442339,50	4,30	30,3	--	--	30,3	30,7
014	Gevel west dakopbouw silo gereed product	246696,47	442331,87	21,00	28,6	--	--	28,6	28,6
118	Gevel noord v4 silodek gereed product	246696,85	442337,56	17,90	28,0	--	--	28,0	28,0
115	Gevel noord v4 silodek gereed product	246689,22	442342,60	17,90	27,7	--	--	27,7	27,7
114	Gevel noord v4 silodek gereed product	246686,72	442344,25	17,90	27,7	--	--	27,7	27,7
207	Heftruck gas	246656,00	442334,04	1,00	27,3	--	--	27,3	44,7
116	Gevel noord v4 silodek gereed product	246691,77	442340,91	17,90	26,6	--	--	26,6	26,6
015	Gevel noord dakopbouw silo gereed product	246699,45	442333,37	20,90	26,5	--	--	26,5	26,5
104	Gevel noord bgg laadstraat	246688,91	442342,80	4,30	26,1	--	--	26,1	26,5
201	Vrachtwagens aanvoer stortput	246649,65	442354,60	1,00	26,1	--	--	26,1	65,3
003	Explosierooster	246697,64	442321,98	8,00	26,0	--	--	26,0	26,0
117	Gevel noord v4 silodek gereed product	246694,30	442339,26	17,90	25,9	--	--	25,9	25,9
005	Uitlaat stortput	246692,70	442314,88	24,60	25,9	--	--	25,9	25,9
105	Gevel noord bgg laadstraat	246691,40	442341,16	4,30	25,7	--	--	25,7	26,0
004	Uitlaat stoomketel	246696,41	442320,60	20,00	25,4	--	--	25,4	25,4
107	Gevel noord bgg laadstraat	246696,44	442337,82	4,30	24,4	--	--	24,4	24,8
012	Gesloten overheaddeur west laadstraat	246682,12	442343,76	3,00	24,2	--	--	24,2	25,8
205	Vrachtwagens afvoer gereed product routedeel2	246682,11	442343,49	1,00	24,0	--	--	24,0	63,2
016	Gevel oost dakopbouw silo gereed product	246699,20	442330,08	20,90	23,6	--	--	23,6	23,6
013	Gesloten lamellendeur oost laadstraat	246702,98	442330,37	3,00	22,0	--	--	22,0	23,6
207	Achteruitrijsignalering vw aanvoer stortput	246672,51	442351,11	1,00	21,5	--	--	21,5	60,8
108	Gevel noord bgg laadstraat	246699,12	442336,05	4,30	20,9	--	--	20,9	21,2
102	Gevel west bgg laadstraat	246682,61	442344,46	4,30	20,8	--	--	20,8	21,4
109	Gevel noord bgg laadstraat	246701,46	442334,50	4,30	20,3	--	--	20,3	20,7
202	Bulkwagens aanvoer vloeistoffen/premix	246648,91	442353,86	1,00	20,1	--	--	20,1	68,1
057	Lichtstrook gevel oost v1 productie	246698,67	442323,60	8,80	20,1	--	--	20,1	20,1
080	Gevel noord v4 productie	246702,44	442333,78	17,90	19,6	--	--	19,6	19,6
113	Gevel west v4 silodek gereed product	246682,79	442344,73	17,90	19,6	--	--	19,6	19,6
079	Gevel noord v4 productie	246700,70	442335,00	17,90	19,5	--	--	19,5	19,5
078	Gevel noord v4 productie	246698,90	442336,19	17,90	19,4	--	--	19,4	19,4
101	Gevel west bgg laadstraat	246681,44	442342,77	4,30	18,7	--	--	18,7	19,4
086	Lichtstrook gevel oost v4 productie	246699,02	442324,15	17,90	17,8	--	--	17,8	17,8
112	Gevel west v4 silodek gereed product	246681,27	442342,52	17,90	17,5	--	--	17,5	17,5
076	Gevel west v4 productie	246691,97	442329,78	17,90	17,4	--	--	17,4	17,4
075	Gevel west v4 productie	246690,79	442327,99	17,90	17,3	--	--	17,3	17,3
077	Gevel west v4 productie	246693,32	442331,86	17,90	16,8	--	--	16,8	16,8
Rest		0,00	0,00	0,00	30,7	--	--	30,7	67,7

Alle getoonde dB-waarden zijn A-gewogen

Behoort bij besluit van burgemeester en wethouders van Winterswijk van 7 april 2016
behorend bij vergunning
zaaknummer
gemeente Winterswijk
Behoort bij besluit van burgemeester en wethouders van Winterswijk van 7 april 2016

Rapport: Resultatentabel
Model: RBS LAr,LT juli 2023
LAeq bij Bron voor toetspunt: 022_B - Parallelweg 102
Groep: (hoofdgroep)
Groepsreductie: Nee

Naam Bron	Omschrijving	X	Y	Hoogte	Dag	Avond	Nacht	Etmaal	Li
022_B	Parallelweg 102	246729,49	442390,78	5,00	47,0	--	--	47,0	73,9
007	Uitlaat perslijn 2	246696,05	442321,05	6,00	44,0	--	--	44,0	44,0
008	Uitlaat hamermolen	246690,65	442325,46	22,50	35,2	--	--	35,2	35,2
006	Uitlaat perslijn 1	246696,00	442321,00	6,00	34,2	--	--	34,2	34,2
103	Gevel noord bgg laadstraat	246686,42	442344,45	4,30	33,4	--	--	33,4	33,4
106	Gevel noord bgg laadstraat	246693,90	442339,50	4,30	31,4	--	--	31,4	31,4
014	Gevel west dakopbouw silo gereed product	246696,47	442331,87	21,00	30,6	--	--	30,6	30,6
207	Heftruck gas	246656,00	442334,04	1,00	30,5	--	--	30,5	46,1
201	Vrachtwagens aanvoer stortput	246649,65	442354,60	1,00	29,6	--	--	29,6	66,6
115	Gevel noord v4 silodek gereed product	246689,22	442342,60	17,90	28,8	--	--	28,8	28,8
114	Gevel noord v4 silodek gereed product	246686,72	442344,25	17,90	28,7	--	--	28,7	28,7
015	Gevel noord dakopbouw silo gereed product	246699,45	442333,37	20,90	28,4	--	--	28,4	28,4
003	Explosierooster	246697,64	442321,98	8,00	28,1	--	--	28,1	28,1
116	Gevel noord v4 silodek gereed product	246691,77	442340,91	17,90	28,0	--	--	28,0	28,0
005	Uitlaat stortput	246692,70	442314,88	24,60	28,0	--	--	28,0	28,0
104	Gevel noord bgg laadstraat	246688,91	442342,80	4,30	27,7	--	--	27,7	27,7
205	Vrachtwagens afvoer gereed product routedeel2	246682,11	442343,49	1,00	27,5	--	--	27,5	64,4
004	Uitlaat stoomketel	246696,41	442320,60	20,00	27,4	--	--	27,4	27,4
105	Gevel noord bgg laadstraat	246691,40	442341,16	4,30	26,9	--	--	26,9	26,9
118	Gevel noord v4 silodek gereed product	246696,85	442337,56	17,90	26,9	--	--	26,9	26,9
012	Gesloten overheaddeur west laadstraat	246682,12	442343,76	3,00	26,9	--	--	26,9	26,9
117	Gevel noord v4 silodek gereed product	246694,30	442339,26	17,90	26,8	--	--	26,8	26,8
016	Gevel oost dakopbouw silo gereed product	246699,20	442330,08	20,90	25,6	--	--	25,6	25,6
107	Gevel noord bgg laadstraat	246696,44	442337,82	4,30	25,2	--	--	25,2	25,2
207	Achteruitrijsignalering vw aanvoer stortput	246672,51	442351,11	1,00	24,7	--	--	24,7	61,8
013	Gesloten lamellendeur oost laadstraat	246702,98	442330,37	3,00	24,1	--	--	24,1	24,1
202	Bulkwagens aanvoer vloeistoffen/premix	246648,91	442353,86	1,00	23,6	--	--	23,6	69,1
108	Gevel noord bgg laadstraat	246699,12	442336,05	4,30	22,3	--	--	22,3	22,3
102	Gevel west bgg laadstraat	246682,61	442344,46	4,30	22,2	--	--	22,2	22,2
109	Gevel noord bgg laadstraat	246701,46	442334,50	4,30	21,9	--	--	21,9	21,9
039	Gevel noord v4 silo grondstoffen	246685,45	442327,74	18,70	21,1	--	--	21,1	21,1
057	Lichtstrook gevel oost v1 productie	246698,67	442323,60	8,80	20,9	--	--	20,9	20,9
113	Gevel west v4 silodek gereed product	246682,79	442344,73	17,90	20,7	--	--	20,7	20,7
203	Vrachtwagens aanvoer zakgoed	246648,62	442353,20	1,00	20,2	--	--	20,2	66,6
101	Gevel west bgg laadstraat	246681,44	442342,77	4,30	20,2	--	--	20,2	20,2
080	Gevel noord v4 productie	246702,44	442333,78	17,90	18,9	--	--	18,9	18,9
208	Achteruitrijsignalering bw aanvoer vl./premix	246690,17	442347,20	1,00	18,9	--	--	18,9	64,3
086	Lichtstrook gevel oost v4 productie	246699,02	442324,15	17,90	18,8	--	--	18,8	18,8
079	Gevel noord v4 productie	246700,70	442335,00	17,90	18,7	--	--	18,7	18,7
078	Gevel noord v4 productie	246698,90	442336,19	17,90	18,6	--	--	18,6	18,6
112	Gevel west v4 silodek gereed product	246681,27	442342,52	17,90	18,5	--	--	18,5	18,5
Rest		0,00	0,00	0,00	31,8	--	--	31,8	55,9

Alle getoonde dB-waarden zijn A-gewogen

Behoort bij besluit van burgemeester en wethouders van Winterswijk van 7 april 2016
behorend bij vergunning
zaaknummer
gemeente Winterswijk
Coops Meegdeers BsW, Winterswijk
van burgemeester

Rapport: Resultatentabel
Model: RBS LAr,LT juli 2023
LAeq bij Bron voor toetspunt: 023_A - Parallelweg 102
Groep: (hoofdgroep)
Groepsreductie: Nee

Naam Bron	Omschrijving	X	Y	Hoogte	Dag	Avond	Nacht	Etmaal	Li
023_A	Parallelweg 102	246737,60	442392,15	1,50	41,2	--	--	41,2	59,8
007	Uitlaat perslijn 2	246696,05	442321,05	6,00	38,7	--	--	38,7	39,2
008	Uitlaat hamermolen	246690,65	442325,46	22,50	30,6	--	--	30,6	30,6
006	Uitlaat perslijn 1	246696,00	442321,00	6,00	28,9	--	--	28,9	29,3
003	Explosierooster	246697,64	442321,98	8,00	27,5	--	--	27,5	27,5
016	Gevel oost dakopbouw silo gereed product	246699,20	442330,08	20,90	25,6	--	--	25,6	25,6
014	Gevel west dakopbouw silo gereed product	246696,47	442331,87	21,00	24,5	--	--	24,5	24,5
005	Uitlaat stortput	246692,70	442314,88	24,60	23,9	--	--	23,9	23,9
004	Uitlaat stoomketel	246696,41	442320,60	20,00	23,8	--	--	23,8	23,8
015	Gevel noord dakopbouw silo gereed product	246699,45	442333,37	20,90	22,4	--	--	22,4	22,4
013	Gesloten lamellendeur oost laadstraat	246702,98	442330,37	3,00	21,8	--	--	21,8	23,6
106	Gevel noord bgg laadstraat	246693,90	442339,50	4,30	21,5	--	--	21,5	22,3
057	Lichtstrook gevel oost v1 productie	246698,67	442323,60	8,80	20,1	--	--	20,1	20,1
118	Gevel noord v4 silodek gereed product	246696,85	442337,56	17,90	19,4	--	--	19,4	19,4
103	Gevel noord bgg laadstraat	246686,42	442344,45	4,30	19,2	--	--	19,2	20,0
117	Gevel noord v4 silodek gereed product	246694,30	442339,26	17,90	18,5	--	--	18,5	18,5
116	Gevel noord v4 silodek gereed product	246691,77	442340,91	17,90	17,7	--	--	17,7	17,7
105	Gevel noord bgg laadstraat	246691,40	442341,16	4,30	17,2	--	--	17,2	18,0
086	Lichtstrook gevel oost v4 productie	246699,02	442324,15	17,90	17,0	--	--	17,0	17,0
115	Gevel noord v4 silodek gereed product	246689,22	442342,60	17,90	17,0	--	--	17,0	17,0
114	Gevel noord v4 silodek gereed product	246686,72	442344,25	17,90	16,3	--	--	16,3	16,3
107	Gevel noord bgg laadstraat	246696,44	442337,82	4,30	16,2	--	--	16,2	17,0
111	Gevel oost bgg laadstraat	246701,75	442328,44	4,30	16,1	--	--	16,1	17,2
110	Gevel oost bgg laadstraat	246703,27	442330,81	4,30	16,0	--	--	16,0	16,8
073	Lichtstrook gevel oost v3 productie	246698,92	442323,98	15,10	15,7	--	--	15,7	15,7
104	Gevel noord bgg laadstraat	246688,91	442342,80	4,30	15,5	--	--	15,5	16,3
081	Gevel oost v4 productie	246703,15	442330,63	17,90	14,9	--	--	14,9	14,9
108	Gevel noord bgg laadstraat	246699,12	442336,05	4,30	14,8	--	--	14,8	15,6
082	Gevel oost v4 productie	246701,88	442328,65	17,90	14,7	--	--	14,7	14,7
083	Gevel oost v4 productie	246700,85	442327,03	17,90	14,6	--	--	14,6	14,6
065	Lichtstrook gevel oost v2 productie	246698,79	442323,79	12,00	14,2	--	--	14,2	14,2
207	Heftruck gas	246656,00	442334,04	1,00	14,1	--	--	14,1	31,7
002	Splitunit	246701,70	442324,81	4,50	14,1	--	--	14,1	15,1
056	Gevel oost v1 productie	246697,78	442322,20	8,80	14,1	--	--	14,1	14,1
054	Gevel oost v1 productie	246700,44	442326,38	8,80	14,0	--	--	14,0	14,0
055	Gevel oost v1 productie	246699,14	442324,43	8,80	14,0	--	--	14,0	14,0
109	Gevel noord bgg laadstraat	246701,46	442334,50	4,30	13,9	--	--	13,9	14,6
080	Gevel noord v4 productie	246702,44	442333,78	17,90	13,7	--	--	13,7	13,7
079	Gevel noord v4 productie	246700,70	442335,00	17,90	13,6	--	--	13,6	13,6
012	Gesloten overheaddeur west laadstraat	246682,12	442343,76	3,00	13,6	--	--	13,6	15,5
078	Gevel noord v4 productie	246698,90	442336,19	17,90	13,5	--	--	13,5	13,5
Rest		0,00	0,00	0,00	26,0	--	--	26,0	59,8

Alle getoonde dB-waarden zijn A-gewogen

Behoort bij besluit van burgemeester en wethouders van Winterswijk van 7 april 2016
behorend bij vergunning
zaaknummer
gemeente Winterswijk
Besluit van burgemeester

Rapport: Resultatentabel
Model: RBS LAr,LT juli 2023
LAeq bij Bron voor toetspunt: 023_B - Parallelweg 102
Groep: (hoofdgroep)
Groepsreductie: Nee

Naam Bron	Omschrijving	X	Y	Hoogte	Dag	Avond	Nacht	Etmaal	Li
023_B	Parallelweg 102	246737,60	442392,15	5,00	41,8	--	--	41,8	59,9
007	Uitlaat perslijn 2	246696,05	442321,05	6,00	39,4	--	--	39,4	39,4
008	Uitlaat hamermolen	246690,65	442325,46	22,50	30,9	--	--	30,9	30,9
006	Uitlaat perslijn 1	246696,00	442321,00	6,00	29,6	--	--	29,6	29,6
003	Explosierooster	246697,64	442321,98	8,00	27,7	--	--	27,7	27,7
013	Gesloten lamellendeur oost laadstraat	246702,98	442330,37	3,00	26,8	--	--	26,8	26,8
016	Gevel oost dakopbouw silo gereed product	246699,20	442330,08	20,90	25,7	--	--	25,7	25,7
014	Gevel west dakopbouw silo gereed product	246696,47	442331,87	21,00	24,6	--	--	24,6	24,6
005	Uitlaat stortput	246692,70	442314,88	24,60	24,2	--	--	24,2	24,2
004	Uitlaat stoomketel	246696,41	442320,60	20,00	23,9	--	--	23,9	23,9
015	Gevel noord dakopbouw silo gereed product	246699,45	442333,37	20,90	22,6	--	--	22,6	22,6
106	Gevel noord bgg laadstraat	246693,90	442339,50	4,30	22,1	--	--	22,1	22,1
057	Lichtstrook gevel oost v1 productie	246698,67	442323,60	8,80	20,1	--	--	20,1	20,1
103	Gevel noord bgg laadstraat	246686,42	442344,45	4,30	19,7	--	--	19,7	19,7
118	Gevel noord v4 silodek gereed product	246696,85	442337,56	17,90	19,5	--	--	19,5	19,5
117	Gevel noord v4 silodek gereed product	246694,30	442339,26	17,90	18,5	--	--	18,5	18,5
105	Gevel noord bgg laadstraat	246691,40	442341,16	4,30	18,0	--	--	18,0	18,0
111	Gevel oost bgg laadstraat	246701,75	442328,44	4,30	17,9	--	--	17,9	17,9
116	Gevel noord v4 silodek gereed product	246691,77	442340,91	17,90	17,7	--	--	17,7	17,7
110	Gevel oost bgg laadstraat	246703,27	442330,81	4,30	17,5	--	--	17,5	17,5
086	Lichtstrook gevel oost v4 productie	246699,02	442324,15	17,90	17,4	--	--	17,4	17,4
115	Gevel noord v4 silodek gereed product	246689,22	442342,60	17,90	17,0	--	--	17,0	17,0
104	Gevel noord bgg laadstraat	246688,91	442342,80	4,30	16,3	--	--	16,3	16,3
114	Gevel noord v4 silodek gereed product	246686,72	442344,25	17,90	16,3	--	--	16,3	16,3
002	Splitunit	246701,70	442324,81	4,50	16,3	--	--	16,3	16,3
107	Gevel noord bgg laadstraat	246696,44	442337,82	4,30	16,1	--	--	16,1	16,1
073	Lichtstrook gevel oost v3 productie	246698,92	442323,98	15,10	15,9	--	--	15,9	15,9
207	Heftruck gas	246656,00	442334,04	1,00	15,8	--	--	15,8	31,6
021	Gevel oost dakopbouw silo grondstoffen	246693,99	442316,28	21,30	15,7	--	--	15,7	15,7
201	Vrachtwagens aanvoer stortput	246649,65	442354,60	1,00	15,4	--	--	15,4	52,7
081	Gevel oost v4 productie	246703,15	442330,63	17,90	15,1	--	--	15,1	15,1
109	Gevel noord bgg laadstraat	246701,46	442334,50	4,30	14,9	--	--	14,9	14,9
082	Gevel oost v4 productie	246701,88	442328,65	17,90	14,9	--	--	14,9	14,9
083	Gevel oost v4 productie	246700,85	442327,03	17,90	14,8	--	--	14,8	14,8
108	Gevel noord bgg laadstraat	246699,12	442336,05	4,30	14,4	--	--	14,4	14,4
065	Lichtstrook gevel oost v2 productie	246698,79	442323,79	12,00	14,3	--	--	14,3	14,3
056	Gevel oost v1 productie	246697,78	442322,20	8,80	14,1	--	--	14,1	14,1
054	Gevel oost v1 productie	246700,44	442326,38	8,80	14,1	--	--	14,1	14,1
055	Gevel oost v1 productie	246699,14	442324,43	8,80	14,0	--	--	14,0	14,0
080	Gevel noord v4 productie	246702,44	442333,78	17,90	14,0	--	--	14,0	14,0
079	Gevel noord v4 productie	246700,70	442335,00	17,90	13,8	--	--	13,8	13,8
Rest		0,00	0,00	0,00	26,6	--	--	26,6	58,9

Alle getoonde dB-waarden zijn A-gewogen

Behoort bij besluit van burgemeester en wethouders van Winterswijk van 7 april 2016
behorend bij vergunning
zaaknummer
gemeente Winterswijk

Rapport: Resultatentabel
Model: RBS LAr,LT juli 2023
LAeq bij Bron voor toetspunt: 024_A - Wooldseweg 30a
Groep: (hoofdgroep)
Groepsreductie: Nee

Naam Bron	Omschrijving	X	Y	Hoogte	Dag	Avond	Nacht	Etmaal	Li
024_A	Wooldseweg 30a	246687,50	442297,88	1,50	50,8	--	--	50,8	70,2
007	Uitlaat perslijn 2	246696,05	442321,05	6,00	49,3	--	--	49,3	49,3
006	Uitlaat perslijn 1	246696,00	442321,00	6,00	39,4	--	--	39,4	39,4
005	Uitlaat stortput	246692,70	442314,88	24,60	37,7	--	--	37,7	37,7
008	Uitlaat hamermolen	246690,65	442325,46	22,50	33,5	--	--	33,5	33,5
022	Gevel west dakopbouw silo grondstoffen	246691,36	442315,87	21,30	33,5	--	--	33,5	33,5
003	Explosierooster	246697,64	442321,98	8,00	33,4	--	--	33,4	33,4
021	Gevel oost dakopbouw silo grondstoffen	246693,99	442316,28	21,30	32,7	--	--	32,7	32,7
004	Uitlaat stoomketel	246696,41	442320,60	20,00	32,0	--	--	32,0	32,0
201	Vrachtwagens aanvoer stortput	246649,65	442354,60	1,00	29,7	--	--	29,7	66,8
057	Lichtstrook gevel oost v1 productie	246698,67	442323,60	8,80	28,2	--	--	28,2	28,2
013	Gesloten lamellendeur oost laadstraat	246702,98	442330,37	3,00	27,5	--	--	27,5	27,5
086	Lichtstrook gevel oost v4 productie	246699,02	442324,15	17,90	26,6	--	--	26,6	26,6
207	Achteruitrijsignalering vw aanvoer stortput	246672,51	442351,11	1,00	25,0	--	--	25,0	62,2
073	Lichtstrook gevel oost v3 productie	246698,92	442323,98	15,10	24,9	--	--	24,9	24,9
056	Gevel oost v1 productie	246697,78	442322,20	8,80	23,9	--	--	23,9	23,9
002	Splitunit	246701,70	442324,81	4,50	23,7	--	--	23,7	23,7
055	Gevel oost v1 productie	246699,14	442324,43	8,80	23,1	--	--	23,1	23,1
019	Gevel west dakopbouw silo grondstoffen	246690,56	442318,54	21,30	23,0	--	--	23,0	23,0
111	Gevel oost bgg laadstraat	246701,75	442328,44	4,30	22,7	--	--	22,7	22,7
065	Lichtstrook gevel oost v2 productie	246698,79	442323,79	12,00	22,5	--	--	22,5	22,5
054	Gevel oost v1 productie	246700,44	442326,38	8,80	22,5	--	--	22,5	22,5
110	Gevel oost bgg laadstraat	246703,27	442330,81	4,30	21,7	--	--	21,7	21,7
085	Gevel oost v4 productie	246698,21	442322,97	17,90	21,5	--	--	21,5	21,5
030	Gevel oost v4 silo grondstoffen	246694,20	442316,70	18,70	21,3	--	--	21,3	21,3
016	Gevel oost dakopbouw silo gereed product	246699,20	442330,08	20,90	21,2	--	--	21,2	21,2
031	Gevel zuid v4 silo grondstoffen	246691,55	442315,70	18,70	21,0	--	--	21,0	21,0
026	Gevel zuid bgg silo grondstoffen	246682,22	442321,86	4,30	20,9	--	--	20,9	20,9
084	Gevel oost v4 productie	246699,59	442325,04	17,90	20,8	--	--	20,8	20,8
207	Heftruck gas	246656,00	442334,04	1,00	20,7	--	--	20,7	36,9
032	Gevel zuid v4 silo grondstoffen	246689,62	442316,98	18,70	20,7	--	--	20,7	20,7
033	Gevel zuid v4 silo grondstoffen	246687,63	442318,31	18,70	20,6	--	--	20,6	20,6
029	Gevel oost v4 silo grondstoffen	246695,36	442318,51	18,70	20,5	--	--	20,5	20,5
024	Geveluitlaat grondstoffen	246680,77	442324,06	2,00	20,3	--	--	20,3	20,3
083	Gevel oost v4 productie	246700,85	442327,03	17,90	20,3	--	--	20,3	20,3
082	Gevel oost v4 productie	246701,88	442328,65	17,90	19,8	--	--	19,8	19,8
072	Gevel oost v3 productie	246698,12	442322,73	15,10	19,8	--	--	19,8	19,8
017	Gevel zuid dakopbouw silo gereed product	246696,38	442328,66	20,90	19,2	--	--	19,2	19,2
081	Gevel oost v4 productie	246703,15	442330,63	17,90	19,2	--	--	19,2	19,2
205	Vrachtwagens afvoer gereed product routedeel2	246682,11	442343,49	1,00	19,0	--	--	19,0	57,6
071	Gevel oost v3 productie	246699,43	442324,88	15,10	19,0	--	--	19,0	19,0
Rest		0,00	0,00	0,00	32,8	--	--	32,8	65,2

Alle getoonde dB-waarden zijn A-gewogen

Behoort bij besluit van burgemeester en wethouders van Winterswijk van 7 april 2016
behorend bij vergunning
zaaknummer
gemeente Winterswijk

Rapport: Resultatentabel
Model: RBS LAr,LT juli 2023
LAeq bij Bron voor toetspunt: 024_B - Wooldseweg 30a
Groep: (hoofdgroep)
Groepsreductie: Nee

Naam Bron	Omschrijving	X	Y	Hoogte	Dag	Avond	Nacht	Etmaal	Li
024_B	Wooldseweg 30a	246687,50	442297,88	5,00	55,5	--	--	55,5	76,9
007	Uitlaat perslijn 2	246696,05	442321,05	6,00	54,0	--	--	54,0	54,0
006	Uitlaat perslijn 1	246696,00	442321,00	6,00	44,1	--	--	44,1	44,1
005	Uitlaat stortput	246692,70	442314,88	24,60	42,1	--	--	42,1	42,1
022	Gevel west dakopbouw silo grondstoffen	246691,36	442315,87	21,30	39,0	--	--	39,0	39,0
003	Explosierooster	246697,64	442321,98	8,00	38,7	--	--	38,7	38,7
021	Gevel oost dakopbouw silo grondstoffen	246693,99	442316,28	21,30	38,2	--	--	38,2	38,2
004	Uitlaat stoomketel	246696,41	442320,60	20,00	37,1	--	--	37,1	37,1
201	Vrachtwagens aanvoer stortput	246649,65	442354,60	1,00	37,1	--	--	37,1	72,8
008	Uitlaat hamermolen	246690,65	442325,46	22,50	37,0	--	--	37,0	37,0
207	Heftruck gas	246656,00	442334,04	1,00	33,1	--	--	33,1	46,9
057	Lichtstrook gevel oost v1 productie	246698,67	442323,60	8,80	32,3	--	--	32,3	32,3
207	Achteruitrijsignalering vw aanvoer stortput	246672,51	442351,11	1,00	32,3	--	--	32,3	68,2
086	Lichtstrook gevel oost v4 productie	246699,02	442324,15	17,90	30,6	--	--	30,6	30,6
073	Lichtstrook gevel oost v3 productie	246698,92	442323,98	15,10	29,7	--	--	29,7	29,7
013	Gesloten lamellendeur oost laadstraat	246702,98	442330,37	3,00	29,6	--	--	29,6	29,6
024	Geveluitlaat grondstoffen	246680,77	442324,06	2,00	29,5	--	--	29,5	29,5
205	Vrachtwagens afvoer gereed product routedeel2	246682,11	442343,49	1,00	29,3	--	--	29,3	65,2
065	Lichtstrook gevel oost v2 productie	246698,79	442323,79	12,00	27,2	--	--	27,2	27,2
019	Gevel west dakopbouw silo grondstoffen	246690,56	442318,54	21,30	27,1	--	--	27,1	27,1
056	Gevel oost v1 productie	246697,78	442322,20	8,80	27,1	--	--	27,1	27,1
002	Splitunit	246701,70	442324,81	4,50	26,4	--	--	26,4	26,4
055	Gevel oost v1 productie	246699,14	442324,43	8,80	26,3	--	--	26,3	26,3
054	Gevel oost v1 productie	246700,44	442326,38	8,80	25,7	--	--	25,7	25,7
111	Gevel oost bgg laadstraat	246701,75	442328,44	4,30	25,7	--	--	25,7	25,7
085	Gevel oost v4 productie	246698,21	442322,97	17,90	24,9	--	--	24,9	24,9
203	Vrachtwagens aanvoer zakgoed	246648,62	442353,20	1,00	24,7	--	--	24,7	69,6
110	Gevel oost bgg laadstraat	246703,27	442330,81	4,30	24,7	--	--	24,7	24,7
026	Gevel zuid bgg silo grondstoffen	246682,22	442321,86	4,30	24,5	--	--	24,5	24,5
084	Gevel oost v4 productie	246699,59	442325,04	17,90	24,3	--	--	24,3	24,3
030	Gevel oost v4 silo grondstoffen	246694,20	442316,70	18,70	24,1	--	--	24,1	24,1
202	Bulkwagens aanvoer vloeistoffen/premix	246648,91	442353,86	1,00	24,1	--	--	24,1	68,9
016	Gevel oost dakopbouw silo gereed product	246699,20	442330,08	20,90	23,9	--	--	23,9	23,9
037	Gevel west v4 silo grondstoffen	246681,29	442324,85	18,70	23,9	--	--	23,9	23,9
031	Gevel zuid v4 silo grondstoffen	246691,55	442315,70	18,70	23,7	--	--	23,7	23,7
083	Gevel oost v4 productie	246700,85	442327,03	17,90	23,7	--	--	23,7	23,7
032	Gevel zuid v4 silo grondstoffen	246689,62	442316,98	18,70	23,4	--	--	23,4	23,4
072	Gevel oost v3 productie	246698,12	442322,73	15,10	23,3	--	--	23,3	23,3
029	Gevel oost v4 silo grondstoffen	246695,36	442318,51	18,70	23,3	--	--	23,3	23,3
082	Gevel oost v4 productie	246701,88	442328,65	17,90	23,1	--	--	23,1	23,1
033	Gevel zuid v4 silo grondstoffen	246687,63	442318,31	18,70	23,0	--	--	23,0	23,0
Rest		0,00	0,00	0,00	36,3	--	--	36,3	63,4

Alle getoonde dB-waarden zijn A-gewogen

Behoort bij besluit van burgemeester en wethouders van Winterswijk van 7 april 2016
behorend bij vergunning
zaaknummer

Rapport: Resultatentabel
Model: RBS LAr,LT juli 2023
LAeq bij Bron voor toetspunt: 025_A - Wooldseweg 32
Groep: (hoofdgroep)
Groepsreductie: Nee

Naam Bron	Omschrijving	X	Y	Hoogte	Dag	Avond	Nacht	Etmaal	Li
025_A	Wooldseweg 32	246681,89	442293,75	1,50	51,8	--	--	51,8	71,2
007	Uitlaat perslijn 2	246696,05	442321,05	6,00	49,8	--	--	49,8	49,8
006	Uitlaat perslijn 1	246696,00	442321,00	6,00	39,8	--	--	39,8	39,8
005	Uitlaat stortput	246692,70	442314,88	24,60	39,8	--	--	39,8	39,8
003	Explosierooster	246697,64	442321,98	8,00	38,7	--	--	38,7	38,7
022	Gevel west dakopbouw silo grondstoffen	246691,36	442315,87	21,30	36,6	--	--	36,6	36,6
021	Gevel oost dakopbouw silo grondstoffen	246693,99	442316,28	21,30	36,2	--	--	36,2	36,2
008	Uitlaat hamermolen	246690,65	442325,46	22,50	34,6	--	--	34,6	34,6
004	Uitlaat stoomketel	246696,41	442320,60	20,00	33,9	--	--	33,9	33,9
057	Lichtstrook gevel oost v1 productie	246698,67	442323,60	8,80	31,9	--	--	31,9	31,9
086	Lichtstrook gevel oost v4 productie	246699,02	442324,15	17,90	29,5	--	--	29,5	29,5
013	Gesloten lamellendeur oost laadstraat	246702,98	442330,37	3,00	29,4	--	--	29,4	29,4
201	Vrachtwagens aanvoer stortput	246649,65	442354,60	1,00	28,7	--	--	28,7	66,4
073	Lichtstrook gevel oost v3 productie	246698,92	442323,98	15,10	28,2	--	--	28,2	28,2
019	Gevel west dakopbouw silo grondstoffen	246690,56	442318,54	21,30	27,6	--	--	27,6	27,6
111	Gevel oost bgg laadstraat	246701,75	442328,44	4,30	26,9	--	--	26,9	26,9
056	Gevel oost v1 productie	246697,78	442322,20	8,80	26,7	--	--	26,7	26,7
002	Splitunit	246701,70	442324,81	4,50	26,1	--	--	26,1	26,1
065	Lichtstrook gevel oost v2 productie	246698,79	442323,79	12,00	26,1	--	--	26,1	26,1
055	Gevel oost v1 productie	246699,14	442324,43	8,80	26,1	--	--	26,1	26,1
054	Gevel oost v1 productie	246700,44	442326,38	8,80	25,5	--	--	25,5	25,5
110	Gevel oost bgg laadstraat	246703,27	442330,81	4,30	25,1	--	--	25,1	25,1
085	Gevel oost v4 productie	246698,21	442322,97	17,90	24,1	--	--	24,1	24,1
207	Achteruitrijsignalering vw aanvoer stortput	246672,51	442351,11	1,00	23,7	--	--	23,7	61,4
084	Gevel oost v4 productie	246699,59	442325,04	17,90	23,4	--	--	23,4	23,4
030	Gevel oost v4 silo grondstoffen	246694,20	442316,70	18,70	23,2	--	--	23,2	23,2
207	Heftruck gas	246656,00	442334,04	1,00	23,1	--	--	23,1	39,3
031	Gevel zuid v4 silo grondstoffen	246691,55	442315,70	18,70	23,0	--	--	23,0	23,0
025	Gevel zuid bgg silo grondstoffen	246684,17	442320,58	4,30	23,0	--	--	23,0	23,0
032	Gevel zuid v4 silo grondstoffen	246689,62	442316,98	18,70	22,9	--	--	22,9	22,9
033	Gevel zuid v4 silo grondstoffen	246687,63	442318,31	18,70	22,9	--	--	22,9	22,9
083	Gevel oost v4 productie	246700,85	442327,03	17,90	22,8	--	--	22,8	22,8
034	Gevel zuid v4 silo grondstoffen	246685,71	442319,57	18,70	22,8	--	--	22,8	22,8
029	Gevel oost v4 silo grondstoffen	246695,36	442318,51	18,70	22,6	--	--	22,6	22,6
026	Gevel zuid bgg silo grondstoffen	246682,22	442321,86	4,30	22,5	--	--	22,5	22,5
037	Gevel west v4 silo grondstoffen	246681,29	442324,85	18,70	22,5	--	--	22,5	22,5
072	Gevel oost v3 productie	246698,12	442322,73	15,10	22,4	--	--	22,4	22,4
082	Gevel oost v4 productie	246701,88	442328,65	17,90	22,4	--	--	22,4	22,4
035	Gevel zuid v4 silo grondstoffen	246683,74	442320,87	18,70	22,3	--	--	22,3	22,3
205	Vrachtwagens afvoer gereed product routedeel2	246682,11	442343,49	1,00	22,3	--	--	22,3	61,0
024	Geveluitlaat grondstoffen	246680,77	442324,06	2,00	22,2	--	--	22,2	22,2
Rest		0,00	0,00	0,00	35,9	--	--	35,9	67,7

Alle getoonde dB-waarden zijn A-gewogen

Behoort bij besluit van burgemeester en wethouders van Winterswijk van 7 april 2016
behorend bij vergunning
zaaknummer

Rapport: Resultatentabel
Model: RBS LAr,LT juli 2023
LAeq bij Bron voor toetspunt: 025_B - Wooldseweg 32
Groep: (hoofdgroep)
Groepsreductie: Nee

Naam Bron	Omschrijving	X	Y	Hoogte	Dag	Avond	Nacht	Etmaal	Li
025_B	Wooldseweg 32	246681,89	442293,75	5,00	53,5	--	--	53,5	77,1
007	Uitlaat perslijn 2	246696,05	442321,05	6,00	51,2	--	--	51,2	51,2
003	Explosierooster	246697,64	442321,98	8,00	41,7	--	--	41,7	41,7
006	Uitlaat perslijn 1	246696,00	442321,00	6,00	41,2	--	--	41,2	41,2
005	Uitlaat stortput	246692,70	442314,88	24,60	40,7	--	--	40,7	40,7
008	Uitlaat hamermolen	246690,65	442325,46	22,50	37,4	--	--	37,4	37,4
022	Gevel west dakopbouw silo grondstoffen	246691,36	442315,87	21,30	37,3	--	--	37,3	37,3
201	Vrachtwagens aanvoer stortput	246649,65	442354,60	1,00	37,1	--	--	37,1	72,9
021	Gevel oost dakopbouw silo grondstoffen	246693,99	442316,28	21,30	36,9	--	--	36,9	36,9
004	Uitlaat stoomketel	246696,41	442320,60	20,00	34,8	--	--	34,8	34,8
057	Lichtstrook gevel oost v1 productie	246698,67	442323,60	8,80	34,3	--	--	34,3	34,3
207	Achteruitrijsignalering vw aanvoer stortput	246672,51	442351,11	1,00	32,3	--	--	32,3	68,3
207	Heftruck gas	246656,00	442334,04	1,00	32,1	--	--	32,1	45,9
086	Lichtstrook gevel oost v4 productie	246699,02	442324,15	17,90	32,0	--	--	32,0	32,0
073	Lichtstrook gevel oost v3 productie	246698,92	442323,98	15,10	31,3	--	--	31,3	31,3
205	Vrachtwagens afvoer gereed product routedeel2	246682,11	442343,49	1,00	30,3	--	--	30,3	66,3
013	Gesloten lamellendeur oost laadstraat	246702,98	442330,37	3,00	30,1	--	--	30,1	30,1
025	Gevel zuid bgg silo grondstoffen	246684,17	442320,58	4,30	29,8	--	--	29,8	29,8
026	Gevel zuid bgg silo grondstoffen	246682,22	442321,86	4,30	29,5	--	--	29,5	29,5
065	Lichtstrook gevel oost v2 productie	246698,79	442323,79	12,00	29,0	--	--	29,0	29,0
111	Gevel oost bgg laadstraat	246701,75	442328,44	4,30	29,0	--	--	29,0	29,0
056	Gevel oost v1 productie	246697,78	442322,20	8,80	28,5	--	--	28,5	28,5
110	Gevel oost bgg laadstraat	246703,27	442330,81	4,30	28,4	--	--	28,4	28,4
019	Gevel west dakopbouw silo grondstoffen	246690,56	442318,54	21,30	28,3	--	--	28,3	28,3
055	Gevel oost v1 productie	246699,14	442324,43	8,80	27,9	--	--	27,9	27,9
002	Splitunit	246701,70	442324,81	4,50	27,6	--	--	27,6	27,6
054	Gevel oost v1 productie	246700,44	442326,38	8,80	27,3	--	--	27,3	27,3
024	Geveluitlaat grondstoffen	246680,77	442324,06	2,00	26,7	--	--	26,7	26,7
085	Gevel oost v4 productie	246698,21	442322,97	17,90	26,0	--	--	26,0	26,0
084	Gevel oost v4 productie	246699,59	442325,04	17,90	25,4	--	--	25,4	25,4
202	Bulkwagens aanvoer vloeistoffen/premix	246648,91	442353,86	1,00	24,9	--	--	24,9	69,7
083	Gevel oost v4 productie	246700,85	442327,03	17,90	24,8	--	--	24,8	24,8
072	Gevel oost v3 productie	246698,12	442322,73	15,10	24,5	--	--	24,5	24,5
082	Gevel oost v4 productie	246701,88	442328,65	17,90	24,4	--	--	24,4	24,4
203	Vrachtwagens aanvoer zakgoed	246648,62	442353,20	1,00	24,4	--	--	24,4	69,3
030	Gevel oost v4 silo grondstoffen	246694,20	442316,70	18,70	24,2	--	--	24,2	24,2
037	Gevel west v4 silo grondstoffen	246681,29	442324,85	18,70	23,8	--	--	23,8	23,8
081	Gevel oost v4 productie	246703,15	442330,63	17,90	23,8	--	--	23,8	23,8
029	Gevel oost v4 silo grondstoffen	246695,36	442318,51	18,70	23,7	--	--	23,7	23,7
071	Gevel oost v3 productie	246699,43	442324,88	15,10	23,7	--	--	23,7	23,7
031	Gevel zuid v4 silo grondstoffen	246691,55	442315,70	18,70	23,5	--	--	23,5	23,5
Rest		0,00	0,00	0,00	37,3	--	--	37,3	64,9

Alle getoonde dB-waarden zijn A-gewogen

Behoort bij besluit van burgemeester en wethouders van Winterswijk van 7 april 2016
behorend bij vergunning
zaaknummer
gemeente Winterswijk

Rapport: Resultatentabel
Model: RBS LAr,LT juli 2023
LAeq bij Bron voor toetspunt: 026_A - Wooldseweg 32
Groep: (hoofdgroep)
Groepsreductie: Nee

Naam Bron	Omschrijving	X	Y	Hoogte	Dag	Avond	Nacht	Etmaal	Li
026_A	Wooldseweg 32	246691,18	442285,08	1,50	43,4	--	--	43,4	58,7
007	Uitlaat perslijn 2	246696,05	442321,05	6,00	42,2	--	--	42,2	42,2
006	Uitlaat perslijn 1	246696,00	442321,00	6,00	32,1	--	--	32,1	32,1
005	Uitlaat stortput	246692,70	442314,88	24,60	26,7	--	--	26,7	26,7
004	Uitlaat stoomketel	246696,41	442320,60	20,00	25,3	--	--	25,3	25,3
008	Uitlaat hamermolen	246690,65	442325,46	22,50	25,3	--	--	25,3	25,3
013	Gesloten lamellendeur oost laadstraat	246702,98	442330,37	3,00	25,1	--	--	25,1	25,3
003	Explosierooster	246697,64	442321,98	8,00	23,2	--	--	23,2	23,2
016	Gevel oost dakopbouw silo gereed product	246699,20	442330,08	20,90	22,1	--	--	22,1	22,1
086	Lichtstrook gevel oost v4 productie	246699,02	442324,15	17,90	20,5	--	--	20,5	20,5
073	Lichtstrook gevel oost v3 productie	246698,92	442323,98	15,10	19,9	--	--	19,9	19,9
057	Lichtstrook gevel oost v1 productie	246698,67	442323,60	8,80	19,2	--	--	19,2	19,2
021	Gevel oost dakopbouw silo grondstoffen	246693,99	442316,28	21,30	18,2	--	--	18,2	18,2
022	Gevel west dakopbouw silo grondstoffen	246691,36	442315,87	21,30	18,1	--	--	18,1	18,1
065	Lichtstrook gevel oost v2 productie	246698,79	442323,79	12,00	17,7	--	--	17,7	17,7
002	Splitunit	246701,70	442324,81	4,50	16,3	--	--	16,3	16,3
085	Gevel oost v4 productie	246698,21	442322,97	17,90	16,2	--	--	16,2	16,2
083	Gevel oost v4 productie	246700,85	442327,03	17,90	15,9	--	--	15,9	15,9
084	Gevel oost v4 productie	246699,59	442325,04	17,90	15,9	--	--	15,9	15,9
082	Gevel oost v4 productie	246701,88	442328,65	17,90	15,5	--	--	15,5	15,5
111	Gevel oost bgg laadstraat	246701,75	442328,44	4,30	15,5	--	--	15,5	15,5
110	Gevel oost bgg laadstraat	246703,27	442330,81	4,30	15,3	--	--	15,3	15,3
072	Gevel oost v3 productie	246698,12	442322,73	15,10	15,1	--	--	15,1	15,1
201	Vrachtwagens aanvoer stortput	246649,65	442354,60	1,00	15,0	--	--	15,0	53,4
081	Gevel oost v4 productie	246703,15	442330,63	17,90	15,0	--	--	15,0	15,0
056	Gevel oost v1 productie	246697,78	442322,20	8,80	14,6	--	--	14,6	14,6
071	Gevel oost v3 productie	246699,43	442324,88	15,10	14,5	--	--	14,5	14,5
055	Gevel oost v1 productie	246699,14	442324,43	8,80	14,0	--	--	14,0	14,0
070	Gevel oost v3 productie	246700,73	442326,83	15,10	13,9	--	--	13,9	13,9
014	Gevel west dakopbouw silo gereed product	246696,47	442331,87	21,00	13,9	--	--	13,9	13,9
204	Vrachtwagens afvoer gereed product routedeel1	246717,36	442320,88	1,00	13,8	--	--	13,8	52,1
054	Gevel oost v1 productie	246700,44	442326,38	8,80	13,6	--	--	13,6	13,6
108	Gevel noord bgg laadstraat	246699,12	442336,05	4,30	13,4	--	--	13,4	13,4
017	Gevel zuid dakopbouw silo gereed product	246696,38	442328,66	20,90	12,9	--	--	12,9	12,9
030	Gevel oost v4 silo grondstoffen	246694,20	442316,70	18,70	12,8	--	--	12,8	12,8
107	Gevel noord bgg laadstraat	246696,44	442337,82	4,30	12,8	--	--	12,8	12,8
064	Gevel oost v2 productie	246697,91	442322,50	12,00	12,8	--	--	12,8	12,8
029	Gevel oost v4 silo grondstoffen	246695,36	442318,51	18,70	12,7	--	--	12,7	12,7
063	Gevel oost v2 productie	246699,30	442324,68	12,00	12,2	--	--	12,2	12,2
106	Gevel noord bgg laadstraat	246693,90	442339,50	4,30	11,8	--	--	11,8	11,8
062	Gevel oost v2 productie	246700,61	442326,64	12,00	11,7	--	--	11,7	11,7
Rest		0,00	0,00	0,00	25,7	--	--	25,7	55,3

Alle getoonde dB-waarden zijn A-gewogen

Behoort bij besluit van burgemeester en wethouders van Winterswijk van 7 april 2016
behorend bij vergunning
zaaknummer
gemeente Winterswijk

Rapport: Resultatentabel
Model: RBS LAr,LT juli 2023
LAeq bij Bron voor toetspunt: 026_B - Wooldseweg 32
Groep: (hoofdgroep)
Groepsreductie: Nee

Naam Bron	Omschrijving	X	Y	Hoogte	Dag	Avond	Nacht	Etmaal	Li
026_B	Wooldseweg 32	246691,18	442285,08	5,00	44,3	--	--	44,3	58,4
007	Uitlaat perslijn 2	246696,05	442321,05	6,00	42,9	--	--	42,9	42,9
006	Uitlaat perslijn 1	246696,00	442321,00	6,00	32,8	--	--	32,8	32,8
003	Explosieroester	246697,64	442321,98	8,00	30,9	--	--	30,9	30,9
005	Uitlaat stortput	246692,70	442314,88	24,60	27,6	--	--	27,6	27,6
008	Uitlaat hamermolen	246690,65	442325,46	22,50	25,9	--	--	25,9	25,9
004	Uitlaat stoomketel	246696,41	442320,60	20,00	25,9	--	--	25,9	25,9
057	Lichtstrook gevel oost v1 productie	246698,67	442323,60	8,80	25,7	--	--	25,7	25,7
013	Gesloten lamellendeur oost laadstraat	246702,98	442330,37	3,00	25,4	--	--	25,4	25,4
086	Lichtstrook gevel oost v4 productie	246699,02	442324,15	17,90	21,0	--	--	21,0	21,0
056	Gevel oost v1 productie	246697,78	442322,20	8,80	20,6	--	--	20,6	20,6
073	Lichtstrook gevel oost v3 productie	246698,92	442323,98	15,10	20,5	--	--	20,5	20,5
055	Gevel oost v1 productie	246699,14	442324,43	8,80	20,3	--	--	20,3	20,3
054	Gevel oost v1 productie	246700,44	442326,38	8,80	20,1	--	--	20,1	20,1
016	Gevel oost dakopbouw silo gereed product	246699,20	442330,08	20,90	19,3	--	--	19,3	19,3
065	Lichtstrook gevel oost v2 productie	246698,79	442323,79	12,00	19,2	--	--	19,2	19,2
021	Gevel oost dakopbouw silo grondstoffen	246693,99	442316,28	21,30	18,9	--	--	18,9	18,9
022	Gevel west dakopbouw silo grondstoffen	246691,36	442315,87	21,30	18,9	--	--	18,9	18,9
002	Splitunit	246701,70	442324,81	4,50	18,0	--	--	18,0	18,0
201	Vrachtwagens aanvoer stortput	246649,65	442354,60	1,00	17,5	--	--	17,5	53,5
085	Gevel oost v4 productie	246698,21	442322,97	17,90	16,7	--	--	16,7	16,7
111	Gevel oost bgg laadstraat	246701,75	442328,44	4,30	16,6	--	--	16,6	16,6
110	Gevel oost bgg laadstraat	246703,27	442330,81	4,30	16,5	--	--	16,5	16,5
084	Gevel oost v4 productie	246699,59	442325,04	17,90	16,5	--	--	16,5	16,5
083	Gevel oost v4 productie	246700,85	442327,03	17,90	16,2	--	--	16,2	16,2
082	Gevel oost v4 productie	246701,88	442328,65	17,90	16,0	--	--	16,0	16,0
081	Gevel oost v4 productie	246703,15	442330,63	17,90	15,7	--	--	15,7	15,7
072	Gevel oost v3 productie	246698,12	442322,73	15,10	15,3	--	--	15,3	15,3
071	Gevel oost v3 productie	246699,43	442324,88	15,10	15,0	--	--	15,0	15,0
070	Gevel oost v3 productie	246700,73	442326,83	15,10	14,8	--	--	14,8	14,8
108	Gevel noord bgg laadstraat	246699,12	442336,05	4,30	14,6	--	--	14,6	14,6
014	Gevel west dakopbouw silo gereed product	246696,47	442331,87	21,00	14,4	--	--	14,4	14,4
107	Gevel noord bgg laadstraat	246696,44	442337,82	4,30	14,0	--	--	14,0	14,0
207	Heftruck gas	246656,00	442334,04	1,00	13,9	--	--	13,9	27,7
064	Gevel oost v2 productie	246697,91	442322,50	12,00	13,7	--	--	13,7	13,7
030	Gevel oost v4 silo grondstoffen	246694,20	442316,70	18,70	13,6	--	--	13,6	13,6
063	Gevel oost v2 productie	246699,30	442324,68	12,00	13,4	--	--	13,4	13,4
017	Gevel zuid dakopbouw silo gereed product	246696,38	442328,66	20,90	13,4	--	--	13,4	13,4
029	Gevel oost v4 silo grondstoffen	246695,36	442318,51	18,70	13,4	--	--	13,4	13,4
062	Gevel oost v2 productie	246700,61	442326,64	12,00	13,1	--	--	13,1	13,1
204	Vrachtwagens afvoer gereed product routedeel1	246717,36	442320,88	1,00	13,0	--	--	13,0	49,1
Rest		0,00	0,00	0,00	26,4	--	--	26,4	55,6

Alle getoonde dB-waarden zijn A-gewogen

Behoort bij besluit van burgemeester en wethouders van Winterswijk van 7 april 2016
behorend bij vergunning
zaaknummer
gemeente Winterswijk
Coops Meegweders BsvL, Winterswijk
van burgemeester

Rapport: Resultatentabel
Model: RBS LAr,LT juli 2023
LAeq bij Bron voor toetspunt: 027_A - Wooldseweg 34
Groep: (hoofdgroep)
Groepsreductie: Nee

Naam Bron	Omschrijving	X	Y	Hoogte	Dag	Avond	Nacht	Etmaal	Li
027_A	Wooldseweg 34	246676,58	442282,83	1,50	37,9	--	--	37,9	64,2
007	Uitlaat perslijn 2	246696,05	442321,05	6,00	35,9	--	--	35,9	35,9
006	Uitlaat perslijn 1	246696,00	442321,00	6,00	25,9	--	--	25,9	25,9
005	Uitlaat stortput	246692,70	442314,88	24,60	23,5	--	--	23,5	23,5
003	Explosierooster	246697,64	442321,98	8,00	22,9	--	--	22,9	22,9
008	Uitlaat hamermolen	246690,65	442325,46	22,50	22,2	--	--	22,2	22,2
201	Vrachtwagens aanvoer stortput	246649,65	442354,60	1,00	21,1	--	--	21,1	59,6
004	Uitlaat stoomketel	246696,41	442320,60	20,00	19,3	--	--	19,3	19,3
057	Lichtstrook gevel oost v1 productie	246698,67	442323,60	8,80	18,4	--	--	18,4	18,4
013	Gesloten lamellendeur oost laadstraat	246702,98	442330,37	3,00	17,4	--	--	17,4	18,3
024	Geveluitlaat grondstoffen	246680,77	442324,06	2,00	17,1	--	--	17,1	17,9
207	Achteruitrijsignalering vw aanvoer stortput	246672,51	442351,11	1,00	16,3	--	--	16,3	54,9
022	Gevel west dakopbouw silo grondstoffen	246691,36	442315,87	21,30	15,1	--	--	15,1	15,1
002	Splitunit	246701,70	442324,81	4,50	15,0	--	--	15,0	15,0
086	Lichtstrook gevel oost v4 productie	246699,02	442324,15	17,90	14,7	--	--	14,7	14,7
021	Gevel oost dakopbouw silo grondstoffen	246693,99	442316,28	21,30	14,6	--	--	14,6	14,6
073	Lichtstrook gevel oost v3 productie	246698,92	442323,98	15,10	14,5	--	--	14,5	14,5
016	Gevel oost dakopbouw silo gereed product	246699,20	442330,08	20,90	14,5	--	--	14,5	14,5
205	Vrachtwagens afvoer gereed product routedeel2	246682,11	442343,49	1,00	14,4	--	--	14,4	53,4
111	Gevel oost bgg laadstraat	246701,75	442328,44	4,30	14,3	--	--	14,3	14,3
056	Gevel oost v1 productie	246697,78	442322,20	8,80	13,8	--	--	13,8	13,8
110	Gevel oost bgg laadstraat	246703,27	442330,81	4,30	13,4	--	--	13,4	13,4
055	Gevel oost v1 productie	246699,14	442324,43	8,80	13,3	--	--	13,3	13,3
207	Heftruck gas	246656,00	442334,04	1,00	13,0	--	--	13,0	29,5
054	Gevel oost v1 productie	246700,44	442326,38	8,80	12,9	--	--	12,9	12,9
065	Lichtstrook gevel oost v2 productie	246698,79	442323,79	12,00	12,5	--	--	12,5	12,5
026	Gevel zuid bgg silo grondstoffen	246682,22	442321,86	4,30	12,1	--	--	12,1	12,1
017	Gevel zuid dakopbouw silo gereed product	246696,38	442328,66	20,90	12,1	--	--	12,1	12,1
025	Gevel zuid bgg silo grondstoffen	246684,17	442320,58	4,30	11,9	--	--	11,9	11,9
014	Gevel west dakopbouw silo gereed product	246696,47	442331,87	21,00	11,5	--	--	11,5	11,5
108	Gevel noord bgg laadstraat	246699,12	442336,05	4,30	11,4	--	--	11,4	11,4
039	Gevel noord v4 silo grondstoffen	246685,45	442327,74	18,70	11,3	--	--	11,3	11,3
085	Gevel oost v4 productie	246698,21	442322,97	17,90	11,2	--	--	11,2	11,2
011	Gesloten lamellen deur opslagruimte	246681,32	442338,90	3,00	11,0	--	--	11,0	12,0
084	Gevel oost v4 productie	246699,59	442325,04	17,90	10,7	--	--	10,7	10,7
107	Gevel noord bgg laadstraat	246696,44	442337,82	4,30	10,5	--	--	10,5	10,5
083	Gevel oost v4 productie	246700,85	442327,03	17,90	10,2	--	--	10,2	10,2
106	Gevel noord bgg laadstraat	246693,90	442339,50	4,30	10,0	--	--	10,0	10,1
123	Gevel zuid v4 silodek gereedproduct	246682,91	442339,36	17,90	10,0	--	--	10,0	10,0
082	Gevel oost v4 productie	246701,88	442328,65	17,90	9,9	--	--	9,9	9,9
072	Gevel oost v3 productie	246698,12	442322,73	15,10	9,8	--	--	9,8	9,8
Rest		0,00	0,00	0,00	24,2	--	--	24,2	60,6

Alle getoonde dB-waarden zijn A-gewogen

Behoort bij besluit van burgemeester en wethouders van Winterswijk van 7 april 2016
behorend bij vergunning
zaaknummer
gemeente Winterswijk
Coops Meegweders Besluit van burgemeester

Rapport: Resultatentabel
Model: RBS LAr,LT juli 2023
LAeq bij Bron voor toetspunt: 027_B - Wooldseweg 34
Groep: (hoofdgroep)
Groepsreductie: Nee

Naam Bron	Omschrijving	X	Y	Hoogte	Dag	Avond	Nacht	Etmaal	Li
027_B	Wooldseweg 34	246676,58	442282,83	5,00	45,4	--	--	45,4	61,5
007	Uitlaat perslijn 2	246696,05	442321,05	6,00	44,3	--	--	44,3	44,3
006	Uitlaat perslijn 1	246696,00	442321,00	6,00	34,3	--	--	34,3	34,3
005	Uitlaat stortput	246692,70	442314,88	24,60	31,3	--	--	31,3	31,3
008	Uitlaat hamermolen	246690,65	442325,46	22,50	29,2	--	--	29,2	29,2
003	Explosierooster	246697,64	442321,98	8,00	26,2	--	--	26,2	26,2
004	Uitlaat stoomketel	246696,41	442320,60	20,00	25,7	--	--	25,7	25,7
022	Gevel west dakopbouw silo grondstoffen	246691,36	442315,87	21,30	22,3	--	--	22,3	22,3
057	Lichtstrook gevel oost v1 productie	246698,67	442323,60	8,80	21,4	--	--	21,4	21,4
021	Gevel oost dakopbouw silo grondstoffen	246693,99	442316,28	21,30	21,2	--	--	21,2	21,2
201	Vrachtwagens aanvoer stortput	246649,65	442354,60	1,00	21,1	--	--	21,1	57,0
024	Geveluitlaat grondstoffen	246680,77	442324,06	2,00	20,9	--	--	20,9	20,9
086	Lichtstrook gevel oost v4 productie	246699,02	442324,15	17,90	18,9	--	--	18,9	18,9
014	Gevel west dakopbouw silo gereed product	246696,47	442331,87	21,00	17,9	--	--	17,9	17,9
073	Lichtstrook gevel oost v3 productie	246698,92	442323,98	15,10	17,5	--	--	17,5	17,5
016	Gevel oost dakopbouw silo gereed product	246699,20	442330,08	20,90	17,5	--	--	17,5	17,5
013	Gesloten lamellendeur oost laadstraat	246702,98	442330,37	3,00	17,2	--	--	17,2	17,2
002	Splitunit	246701,70	442324,81	4,50	16,7	--	--	16,7	16,7
056	Gevel oost v1 productie	246697,78	442322,20	8,80	16,6	--	--	16,6	16,6
055	Gevel oost v1 productie	246699,14	442324,43	8,80	16,1	--	--	16,1	16,1
019	Gevel west dakopbouw silo grondstoffen	246690,56	442318,54	21,30	15,9	--	--	15,9	15,9
054	Gevel oost v1 productie	246700,44	442326,38	8,80	15,7	--	--	15,7	15,7
207	Achteruitrijsignalering vw aanvoer stortput	246672,51	442351,11	1,00	15,5	--	--	15,5	51,5
111	Gevel oost bgg laadstraat	246701,75	442328,44	4,30	15,5	--	--	15,5	15,5
065	Lichtstrook gevel oost v2 productie	246698,79	442323,79	12,00	15,4	--	--	15,4	15,4
017	Gevel zuid dakopbouw silo gereed product	246696,38	442328,66	20,90	15,4	--	--	15,4	15,4
110	Gevel oost bgg laadstraat	246703,27	442330,81	4,30	15,1	--	--	15,1	15,1
085	Gevel oost v4 productie	246698,21	442322,97	17,90	14,9	--	--	14,9	14,9
011	Gesloten lamellen deur opslagruimte	246681,32	442338,90	3,00	14,7	--	--	14,7	14,7
037	Gevel west v4 silo grondstoffen	246681,29	442324,85	18,70	14,6	--	--	14,6	14,6
207	Heftruck gas	246656,00	442334,04	1,00	14,5	--	--	14,5	28,3
026	Gevel zuid bgg silo grondstoffen	246682,22	442321,86	4,30	14,3	--	--	14,3	14,3
084	Gevel oost v4 productie	246699,59	442325,04	17,90	14,3	--	--	14,3	14,3
205	Vrachtwagens afvoer gereed product routedeel2	246682,11	442343,49	1,00	14,2	--	--	14,2	50,5
025	Gevel zuid bgg silo grondstoffen	246684,17	442320,58	4,30	14,1	--	--	14,1	14,1
083	Gevel oost v4 productie	246700,85	442327,03	17,90	13,8	--	--	13,8	13,8
039	Gevel noord v4 silo grondstoffen	246685,45	442327,74	18,70	13,5	--	--	13,5	13,5
082	Gevel oost v4 productie	246701,88	442328,65	17,90	13,5	--	--	13,5	13,5
081	Gevel oost v4 productie	246703,15	442330,63	17,90	13,0	--	--	13,0	13,0
030	Gevel oost v4 silo grondstoffen	246694,20	442316,70	18,70	13,0	--	--	13,0	13,0
072	Gevel oost v3 productie	246698,12	442322,73	15,10	12,8	--	--	12,8	12,8
Rest		0,00	0,00	0,00	27,6	--	--	27,6	57,9

Alle getoonde dB-waarden zijn A-gewogen

Behoort bij besluit van burgemeester en wethouders van Winterswijk van 7 april 2016
behorend bij vergunning
zaaknummer
gemeente Winterswijk

Rapport: Resultatentabel
Model: RBS LAr,LT juli 2023
LAeq bij Bron voor toetspunt: 028_A - Wooldseweg 34
Groep: (hoofdgroep)
Groepsreductie: Nee

Naam Bron	Omschrijving	X	Y	Hoogte	Dag	Avond	Nacht	Etmaal	Li
028_A	Wooldseweg 34	246686,48	442277,95	1,50	39,8	--	--	39,8	56,8
007	Uitlaat perslijn 2	246696,05	442321,05	6,00	38,6	--	--	38,6	38,6
006	Uitlaat perslijn 1	246696,00	442321,00	6,00	28,6	--	--	28,6	28,6
008	Uitlaat hamermolen	246690,65	442325,46	22,50	24,1	--	--	24,1	24,1
005	Uitlaat stortput	246692,70	442314,88	24,60	23,2	--	--	23,2	23,2
004	Uitlaat stoomketel	246696,41	442320,60	20,00	21,4	--	--	21,4	21,4
003	Explosierooster	246697,64	442321,98	8,00	21,2	--	--	21,2	21,2
013	Gesloten lamellendeur oost laadstraat	246702,98	442330,37	3,00	20,9	--	--	20,9	21,8
057	Lichtstrook gevel oost v1 productie	246698,67	442323,60	8,80	16,7	--	--	16,7	16,7
022	Gevel west dakopbouw silo grondstoffen	246691,36	442315,87	21,30	15,2	--	--	15,2	15,2
021	Gevel oost dakopbouw silo grondstoffen	246693,99	442316,28	21,30	15,0	--	--	15,0	15,0
016	Gevel oost dakopbouw silo gereed product	246699,20	442330,08	20,90	14,4	--	--	14,4	14,4
111	Gevel oost bgg laadstraat	246701,75	442328,44	4,30	13,8	--	--	13,8	13,8
086	Lichtstrook gevel oost v4 productie	246699,02	442324,15	17,90	13,8	--	--	13,8	13,8
110	Gevel oost bgg laadstraat	246703,27	442330,81	4,30	13,6	--	--	13,6	13,6
002	Splitunit	246701,70	442324,81	4,50	13,3	--	--	13,3	13,3
201	Vrachtwagens aanvoer stortput	246649,65	442354,60	1,00	13,1	--	--	13,1	51,7
073	Lichtstrook gevel oost v3 productie	246698,92	442323,98	15,10	12,5	--	--	12,5	12,5
056	Gevel oost v1 productie	246697,78	442322,20	8,80	12,0	--	--	12,0	12,0
017	Gevel zuid dakopbouw silo gereed product	246696,38	442328,66	20,90	11,7	--	--	11,7	11,7
055	Gevel oost v1 productie	246699,14	442324,43	8,80	11,7	--	--	11,7	11,7
108	Gevel noord bgg laadstraat	246699,12	442336,05	4,30	11,6	--	--	11,6	11,8
054	Gevel oost v1 productie	246700,44	442326,38	8,80	11,4	--	--	11,4	11,4
014	Gevel west dakopbouw silo gereed product	246696,47	442331,87	21,00	10,8	--	--	10,8	10,8
107	Gevel noord bgg laadstraat	246696,44	442337,82	4,30	10,8	--	--	10,8	11,0
204	Vrachtwagens afvoer gereed product routedeel1	246717,36	442320,88	1,00	10,8	--	--	10,8	49,5
065	Lichtstrook gevel oost v2 productie	246698,79	442323,79	12,00	10,6	--	--	10,6	10,6
106	Gevel noord bgg laadstraat	246693,90	442339,50	4,30	10,0	--	--	10,0	10,4
085	Gevel oost v4 productie	246698,21	442322,97	17,90	9,9	--	--	9,9	9,9
030	Gevel oost v4 silo grondstoffen	246694,20	442316,70	18,70	9,9	--	--	9,9	9,9
207	Heftruck gas	246656,00	442334,04	1,00	9,7	--	--	9,7	26,6
029	Gevel oost v4 silo grondstoffen	246695,36	442318,51	18,70	9,7	--	--	9,7	9,7
105	Gevel noord bgg laadstraat	246691,40	442341,16	4,30	9,6	--	--	9,6	10,0
084	Gevel oost v4 productie	246699,59	442325,04	17,90	9,5	--	--	9,5	9,5
104	Gevel noord bgg laadstraat	246688,91	442342,80	4,30	9,3	--	--	9,3	9,8
083	Gevel oost v4 productie	246700,85	442327,03	17,90	9,1	--	--	9,1	9,1
082	Gevel oost v4 productie	246701,88	442328,65	17,90	8,8	--	--	8,8	8,8
031	Gevel zuid v4 silo grondstoffen	246691,55	442315,70	18,70	8,6	--	--	8,6	8,6
081	Gevel oost v4 productie	246703,15	442330,63	17,90	8,5	--	--	8,5	8,5
024	Geveluitlaat grondstoffen	246680,77	442324,06	2,00	8,3	--	--	8,3	9,5
207	Achteruitrijsignalering vw aanvoer stortput	246672,51	442351,11	1,00	8,2	--	--	8,2	46,8
Rest		0,00	0,00	0,00	22,7	--	--	22,7	52,6

Alle getoonde dB-waarden zijn A-gewogen

Behoort bij besluit van burgemeester en wethouders van Winterswijk van 7 april 2016
behorend bij vergunning
zaaknummer
gemeente winterswijk
besluit van burgemeester

Rapport: Resultatentabel
Model: RBS LAr,LT juli 2023
LAeq bij Bron voor toetspunt: 028_B - Wooldseweg 34
Groep: (hoofdgroep)
Groepsreductie: Nee

Naam Bron	Omschrijving	X	Y	Hoogte	Dag	Avond	Nacht	Etmaal	Li
028_B	Wooldseweg 34	246686,48	442277,95	5,00	41,6	--	--	41,6	56,8
007	Uitlaat perslijn 2	246696,05	442321,05	6,00	40,4	--	--	40,4	40,4
006	Uitlaat perslijn 1	246696,00	442321,00	6,00	30,3	--	--	30,3	30,3
005	Uitlaat stortput	246692,70	442314,88	24,60	25,3	--	--	25,3	25,3
008	Uitlaat hamermolen	246690,65	442325,46	22,50	24,9	--	--	24,9	24,9
004	Uitlaat stoomketel	246696,41	442320,60	20,00	22,9	--	--	22,9	22,9
013	Gesloten lamellendeur oost laadstraat	246702,98	442330,37	3,00	22,5	--	--	22,5	22,5
003	Explosierooster	246697,64	442321,98	8,00	22,4	--	--	22,4	22,4
086	Lichtstrook gevel oost v4 productie	246699,02	442324,15	17,90	18,4	--	--	18,4	18,4
057	Lichtstrook gevel oost v1 productie	246698,67	442323,60	8,80	18,2	--	--	18,2	18,2
073	Lichtstrook gevel oost v3 productie	246698,92	442323,98	15,10	17,6	--	--	17,6	17,6
022	Gevel west dakopbouw silo grondstoffen	246691,36	442315,87	21,30	16,7	--	--	16,7	16,7
021	Gevel oost dakopbouw silo grondstoffen	246693,99	442316,28	21,30	16,4	--	--	16,4	16,4
201	Vrachtwagens aanvoer stortput	246649,65	442354,60	1,00	15,7	--	--	15,7	51,8
016	Gevel oost dakopbouw silo gereed product	246699,20	442330,08	20,90	15,3	--	--	15,3	15,3
002	Splitunit	246701,70	442324,81	4,50	15,2	--	--	15,2	15,2
111	Gevel oost bgg laadstraat	246701,75	442328,44	4,30	14,9	--	--	14,9	14,9
110	Gevel oost bgg laadstraat	246703,27	442330,81	4,30	14,8	--	--	14,8	14,8
085	Gevel oost v4 productie	246698,21	442322,97	17,90	14,4	--	--	14,4	14,4
084	Gevel oost v4 productie	246699,59	442325,04	17,90	14,2	--	--	14,2	14,2
083	Gevel oost v4 productie	246700,85	442327,03	17,90	14,0	--	--	14,0	14,0
082	Gevel oost v4 productie	246701,88	442328,65	17,90	13,8	--	--	13,8	13,8
081	Gevel oost v4 productie	246703,15	442330,63	17,90	13,6	--	--	13,6	13,6
056	Gevel oost v1 productie	246697,78	442322,20	8,80	13,5	--	--	13,5	13,5
055	Gevel oost v1 productie	246699,14	442324,43	8,80	13,2	--	--	13,2	13,2
108	Gevel noord bgg laadstraat	246699,12	442336,05	4,30	13,1	--	--	13,1	13,1
054	Gevel oost v1 productie	246700,44	442326,38	8,80	12,9	--	--	12,9	12,9
072	Gevel oost v3 productie	246698,12	442322,73	15,10	12,8	--	--	12,8	12,8
065	Lichtstrook gevel oost v2 productie	246698,79	442323,79	12,00	12,6	--	--	12,6	12,6
071	Gevel oost v3 productie	246699,43	442324,88	15,10	12,6	--	--	12,6	12,6
204	Vrachtwagens afvoer gereed product routedeel1	246717,36	442320,88	1,00	12,5	--	--	12,5	48,5
014	Gevel west dakopbouw silo gereed product	246696,47	442331,87	21,00	12,4	--	--	12,4	12,4
070	Gevel oost v3 productie	246700,73	442326,83	15,10	12,4	--	--	12,4	12,4
017	Gevel zuid dakopbouw silo gereed product	246696,38	442328,66	20,90	12,1	--	--	12,1	12,1
030	Gevel oost v4 silo grondstoffen	246694,20	442316,70	18,70	11,4	--	--	11,4	11,4
107	Gevel noord bgg laadstraat	246696,44	442337,82	4,30	11,3	--	--	11,3	11,3
029	Gevel oost v4 silo grondstoffen	246695,36	442318,51	18,70	11,1	--	--	11,1	11,1
207	Achteruitrijsignalering vw aanvoer stortput	246672,51	442351,11	1,00	10,7	--	--	10,7	46,7
106	Gevel noord bgg laadstraat	246693,90	442339,50	4,30	10,5	--	--	10,5	10,5
031	Gevel zuid v4 silo grondstoffen	246691,55	442315,70	18,70	10,2	--	--	10,2	10,2
105	Gevel noord bgg laadstraat	246691,40	442341,16	4,30	10,1	--	--	10,1	10,1
Rest		0,00	0,00	0,00	24,2	--	--	24,2	52,9

Alle getoonde dB-waarden zijn A-gewogen

Behoort bij besluit van burgemeester en wethouders van Winterswijk van 7 april 2016
behorend bij vergunning
zaaknummer
gemeente winterswijk
Besluit van burgemeester

Rapport: Resultatentabel
Model: RBS LAr,LT juli 2023
LAeq bij Bron voor toetspunt: 029_A - Golsweg 2
Groep: (hoofdgroep)
Groepsreductie: Nee

Naam Bron	Omschrijving	X	Y	Hoogte	Dag	Avond	Nacht	Etmaal	Li
029_A	Golsweg 2	246663,97	442268,40	1,50	46,4	--	--	46,4	64,0
007	Uitlaat perslijn 2	246696,05	442321,05	6,00	44,6	--	--	44,6	44,6
008	Uitlaat hamermolen	246690,65	442325,46	22,50	35,4	--	--	35,4	35,4
006	Uitlaat perslijn 1	246696,00	442321,00	6,00	35,1	--	--	35,1	35,1
005	Uitlaat stortput	246692,70	442314,88	24,60	32,7	--	--	32,7	32,7
022	Gevel west dakopbouw silo grondstoffen	246691,36	442315,87	21,30	29,5	--	--	29,5	29,5
021	Gevel oost dakopbouw silo grondstoffen	246693,99	442316,28	21,30	28,3	--	--	28,3	28,3
004	Uitlaat stoomketel	246696,41	442320,60	20,00	26,4	--	--	26,4	26,4
123	Gevel zuid v4 silodek gereedproduct	246682,91	442339,36	17,90	25,6	--	--	25,6	25,6
003	Explosierooster	246697,64	442321,98	8,00	24,5	--	--	24,5	24,5
019	Gevel west dakopbouw silo grondstoffen	246690,56	442318,54	21,30	24,3	--	--	24,3	24,3
201	Vrachtwagens aanvoer stortput	246649,65	442354,60	1,00	20,5	--	--	20,5	59,4
053	Gevel west v1 productie	246692,94	442331,27	8,80	20,2	--	--	20,2	20,2
057	Lichtstrook gevel oost v1 productie	246698,67	442323,60	8,80	20,0	--	--	20,0	20,0
016	Gevel oost dakopbouw silo gereed product	246699,20	442330,08	20,90	20,0	--	--	20,0	20,0
086	Lichtstrook gevel oost v4 productie	246699,02	442324,15	17,90	19,7	--	--	19,7	19,7
014	Gevel west dakopbouw silo gereed product	246696,47	442331,87	21,00	19,7	--	--	19,7	19,7
024	Geveluitlaat grondstoffen	246680,77	442324,06	2,00	19,3	--	--	19,3	21,3
013	Gesloten lamellendeur oost laadstraat	246702,98	442330,37	3,00	18,6	--	--	18,6	20,5
052	Gevel west v1 productie	246691,58	442329,19	8,80	17,9	--	--	17,9	17,9
073	Lichtstrook gevel oost v3 productie	246698,92	442323,98	15,10	17,4	--	--	17,4	17,4
017	Gevel zuid dakopbouw silo gereed product	246696,38	442328,66	20,90	17,3	--	--	17,3	17,3
037	Gevel west v4 silo grondstoffen	246681,29	442324,85	18,70	17,3	--	--	17,3	17,3
058	Lichtstrook gevel west v1 productie	246692,43	442330,50	8,80	17,0	--	--	17,0	17,0
077	Gevel west v4 productie	246693,32	442331,86	17,90	16,4	--	--	16,4	16,4
038	Gevel west v4 silo grondstoffen	246682,74	442327,06	18,70	16,3	--	--	16,3	16,3
032	Gevel zuid v4 silo grondstoffen	246689,62	442316,98	18,70	16,2	--	--	16,2	16,2
025	Gevel zuid bgg silo grondstoffen	246684,17	442320,58	4,30	16,2	--	--	16,2	16,2
112	Gevel west v4 silodek gereed product	246681,27	442342,52	17,90	16,0	--	--	16,0	16,0
002	Splitunit	246701,70	442324,81	4,50	15,7	--	--	15,7	16,3
026	Gevel zuid bgg silo grondstoffen	246682,22	442321,86	4,30	15,6	--	--	15,6	15,6
056	Gevel oost v1 productie	246697,78	442322,20	8,80	15,5	--	--	15,5	15,5
039	Gevel noord v4 silo grondstoffen	246685,45	442327,74	18,70	15,4	--	--	15,4	15,4
075	Gevel west v4 productie	246690,79	442327,99	17,90	15,3	--	--	15,3	15,3
076	Gevel west v4 productie	246691,97	442329,78	17,90	15,2	--	--	15,2	15,2
040	Gevel noord v4 silo grondstoffen	246687,44	442326,44	18,70	15,2	--	--	15,2	15,2
055	Gevel oost v1 productie	246699,14	442324,43	8,80	15,1	--	--	15,1	15,1
135	Gevel zuid bgg opslagruimte	246679,39	442331,50	4,30	15,1	--	--	15,1	15,6
085	Gevel oost v4 productie	246698,21	442322,97	17,90	15,0	--	--	15,0	15,0
207	Achteruitrijsignalering vw aanvoer stortput	246672,51	442351,11	1,00	15,0	--	--	15,0	54,0
054	Gevel oost v1 productie	246700,44	442326,38	8,80	14,8	--	--	14,8	14,8
Rest		0,00	0,00	0,00	29,9	--	--	29,9	61,3

Alle getoonde dB-waarden zijn A-gewogen

Behoort bij besluit van burgemeester en wethouders van Winterswijk van 7 april 2016
behorend bij vergunning
zaaknummer
gemeente Winterswijk

Rapport: Resultatentabel
Model: RBS LAr,LT juli 2023
LAeq bij Bron voor toetspunt: 029_B - Golsweg 2
Groep: (hoofdgroep)
Groepsreductie: Nee

Naam Bron	Omschrijving	X	Y	Hoogte	Dag	Avond	Nacht	Etmaal	Li
029_B	Golsweg 2	246663,97	442268,40	5,00	48,0	--	--	48,0	70,3
007	Uitlaat perslijn 2	246696,05	442321,05	6,00	46,1	--	--	46,1	46,1
008	Uitlaat hamermolen	246690,65	442325,46	22,50	37,2	--	--	37,2	37,2
006	Uitlaat perslijn 1	246696,00	442321,00	6,00	36,4	--	--	36,4	36,4
005	Uitlaat stortput	246692,70	442314,88	24,60	33,2	--	--	33,2	33,2
024	Geveluitlaat grondstoffen	246680,77	442324,06	2,00	32,6	--	--	32,6	32,6
022	Gevel west dakopbouw silo grondstoffen	246691,36	442315,87	21,30	29,8	--	--	29,8	29,8
201	Vrachtwagens aanvoer stortput	246649,65	442354,60	1,00	29,4	--	--	29,4	65,8
021	Gevel oost dakopbouw silo grondstoffen	246693,99	442316,28	21,30	28,9	--	--	28,9	28,9
003	Explosierooster	246697,64	442321,98	8,00	27,6	--	--	27,6	27,6
004	Uitlaat stoomketel	246696,41	442320,60	20,00	27,5	--	--	27,5	27,5
123	Gevel zuid v4 silodek gereedproduct	246682,91	442339,36	17,90	26,4	--	--	26,4	26,4
019	Gevel west dakopbouw silo grondstoffen	246690,56	442318,54	21,30	24,5	--	--	24,5	24,5
207	Achteruitrijsignalering vw aanvoer stortput	246672,51	442351,11	1,00	24,0	--	--	24,0	60,4
012	Gesloten overheaddeur west laadstraat	246682,12	442343,76	3,00	23,8	--	--	23,8	23,8
086	Lichtstrook gevel oost v4 productie	246699,02	442324,15	17,90	23,3	--	--	23,3	23,3
205	Vrachtwagens afvoer gereed product routedeel2	246682,11	442343,49	1,00	22,8	--	--	22,8	59,8
057	Lichtstrook gevel oost v1 productie	246698,67	442323,60	8,80	22,4	--	--	22,4	22,4
016	Gevel oost dakopbouw silo gereed product	246699,20	442330,08	20,90	22,2	--	--	22,2	22,2
073	Lichtstrook gevel oost v3 productie	246698,92	442323,98	15,10	21,4	--	--	21,4	21,4
013	Gesloten lamellendeur oost laadstraat	246702,98	442330,37	3,00	21,4	--	--	21,4	21,4
014	Gevel west dakopbouw silo gereed product	246696,47	442331,87	21,00	20,7	--	--	20,7	20,7
011	Gesloten lamellen deur opslagruimte	246681,32	442338,90	3,00	19,4	--	--	19,4	19,4
026	Gevel zuid bgg silo grondstoffen	246682,22	442321,86	4,30	19,2	--	--	19,2	19,2
017	Gevel zuid dakopbouw silo gereed product	246696,38	442328,66	20,90	19,1	--	--	19,1	19,1
135	Gevel zuid bgg opslagruimte	246679,39	442331,50	4,30	18,6	--	--	18,6	18,6
025	Gevel zuid bgg silo grondstoffen	246684,17	442320,58	4,30	18,3	--	--	18,3	18,3
207	Heftruck gas	246656,00	442334,04	1,00	18,2	--	--	18,2	32,5
065	Lichtstrook gevel oost v2 productie	246698,79	442323,79	12,00	18,2	--	--	18,2	18,2
037	Gevel west v4 silo grondstoffen	246681,29	442324,85	18,70	18,1	--	--	18,1	18,1
032	Gevel zuid v4 silo grondstoffen	246689,62	442316,98	18,70	17,7	--	--	17,7	17,7
038	Gevel west v4 silo grondstoffen	246682,74	442327,06	18,70	17,7	--	--	17,7	17,7
202	Bulkwagens aanvoer vloeistoffen/premix	246648,91	442353,86	1,00	17,5	--	--	17,5	63,5
002	Splitunit	246701,70	442324,81	4,50	17,5	--	--	17,5	17,5
056	Gevel oost v1 productie	246697,78	442322,20	8,80	17,4	--	--	17,4	17,4
101	Gevel west bgg laadstraat	246681,44	442342,77	4,30	17,4	--	--	17,4	17,4
055	Gevel oost v1 productie	246699,14	442324,43	8,80	17,1	--	--	17,1	17,1
077	Gevel west v4 productie	246693,32	442331,86	17,90	17,0	--	--	17,0	17,0
112	Gevel west v4 silodek gereed product	246681,27	442342,52	17,90	16,8	--	--	16,8	16,8
054	Gevel oost v1 productie	246700,44	442326,38	8,80	16,8	--	--	16,8	16,8
085	Gevel oost v4 productie	246698,21	442322,97	17,90	16,4	--	--	16,4	16,4
Rest		0,00	0,00	0,00	32,0	--	--	32,0	64,1

Alle getoonde dB-waarden zijn A-gewogen

Behoort bij besluit van burgemeester en wethouders van Winterswijk van 7 april 2016
behorend bij vergunning
zaaknummer
gemeente Winterswijk

Rapport: Resultatentabel
Model: RBS LAr,LT juli 2023
LAeq bij Bron voor toetspunt: 030_A - Golsweg 2
Groep: (hoofdgroep)
Groepsreductie: Nee

Naam Bron	Omschrijving	X	Y	Hoogte	Dag	Avond	Nacht	Etmaal	Li
030_A	Golsweg 2	246665,92	442256,97	1,50	38,7	--	--	38,7	55,2
007	Uitlaat perslijn 2	246696,05	442321,05	6,00	37,4	--	--	37,4	37,4
006	Uitlaat perslijn 1	246696,00	442321,00	6,00	27,4	--	--	27,4	27,4
008	Uitlaat hamermolen	246690,65	442325,46	22,50	26,4	--	--	26,4	26,4
005	Uitlaat stortput	246692,70	442314,88	24,60	22,5	--	--	22,5	22,5
004	Uitlaat stoomketel	246696,41	442320,60	20,00	19,0	--	--	19,0	19,0
003	Explosierooster	246697,64	442321,98	8,00	17,4	--	--	17,4	17,4
086	Lichtstrook gevel oost v4 productie	246699,02	442324,15	17,90	15,5	--	--	15,5	15,5
022	Gevel west dakopbouw silo grondstoffen	246691,36	442315,87	21,30	14,8	--	--	14,8	14,8
021	Gevel oost dakopbouw silo grondstoffen	246693,99	442316,28	21,30	14,6	--	--	14,6	14,6
057	Lichtstrook gevel oost v1 productie	246698,67	442323,60	8,80	13,2	--	--	13,2	13,2
123	Gevel zuid v4 silodek gereedproduct	246682,91	442339,36	17,90	13,0	--	--	13,0	13,0
073	Lichtstrook gevel oost v3 productie	246698,92	442323,98	15,10	13,0	--	--	13,0	13,0
013	Gesloten lamellendeur oost laadstraat	246702,98	442330,37	3,00	12,4	--	--	12,4	14,7
201	Vrachtwagens aanvoer stortput	246649,65	442354,60	1,00	11,6	--	--	11,6	50,8
085	Gevel oost v4 productie	246698,21	442322,97	17,90	11,6	--	--	11,6	11,6
014	Gevel west dakopbouw silo gereed product	246696,47	442331,87	21,00	11,5	--	--	11,5	11,5
084	Gevel oost v4 productie	246699,59	442325,04	17,90	11,3	--	--	11,3	11,3
083	Gevel oost v4 productie	246700,85	442327,03	17,90	11,1	--	--	11,1	11,1
016	Gevel oost dakopbouw silo gereed product	246699,20	442330,08	20,90	11,0	--	--	11,0	11,0
082	Gevel oost v4 productie	246701,88	442328,65	17,90	10,9	--	--	10,9	10,9
081	Gevel oost v4 productie	246703,15	442330,63	17,90	10,7	--	--	10,7	10,7
024	Geveluitlaat grondstoffen	246680,77	442324,06	2,00	10,2	--	--	10,2	12,6
072	Gevel oost v3 productie	246698,12	442322,73	15,10	9,9	--	--	9,9	9,9
019	Gevel west dakopbouw silo grondstoffen	246690,56	442318,54	21,30	9,7	--	--	9,7	9,7
065	Lichtstrook gevel oost v2 productie	246698,79	442323,79	12,00	9,6	--	--	9,6	9,6
012	Gesloten overheaddeur west laadstraat	246682,12	442343,76	3,00	9,4	--	--	9,4	11,9
111	Gevel oost bgg laadstraat	246701,75	442328,44	4,30	9,0	--	--	9,0	10,3
002	Splitunit	246701,70	442324,81	4,50	8,8	--	--	8,8	9,9
052	Gevel west v1 productie	246691,58	442329,19	8,80	8,6	--	--	8,6	8,6
056	Gevel oost v1 productie	246697,78	442322,20	8,80	8,6	--	--	8,6	8,6
053	Gevel west v1 productie	246692,94	442331,27	8,80	8,6	--	--	8,6	8,6
030	Gevel oost v4 silo grondstoffen	246694,20	442316,70	18,70	8,4	--	--	8,4	8,4
055	Gevel oost v1 productie	246699,14	442324,43	8,80	8,4	--	--	8,4	8,4
029	Gevel oost v4 silo grondstoffen	246695,36	442318,51	18,70	8,2	--	--	8,2	8,2
054	Gevel oost v1 productie	246700,44	442326,38	8,80	8,1	--	--	8,1	8,1
031	Gevel zuid v4 silo grondstoffen	246691,55	442315,70	18,70	7,8	--	--	7,8	7,8
071	Gevel oost v3 productie	246699,43	442324,88	15,10	7,8	--	--	7,8	7,8
032	Gevel zuid v4 silo grondstoffen	246689,62	442316,98	18,70	7,6	--	--	7,6	7,6
017	Gevel zuid dakopbouw silo gereed product	246696,38	442328,66	20,90	7,5	--	--	7,5	7,5
070	Gevel oost v3 productie	246700,73	442326,83	15,10	7,4	--	--	7,4	7,4
Rest		0,00	0,00	0,00	22,2	--	--	22,2	53,1

Alle getoonde dB-waarden zijn A-gewogen

Behoort bij besluit van burgemeester en wethouders van Winterswijk van 7 april 2016
behorend bij vergunning
zaaknummer
gemeente Winterswijk
Behoort bij besluit van burgemeester

Rapport: Resultatentabel
Model: RBS LAr,LT juli 2023
LAeq bij Bron voor toetspunt: 030_B - Golsweg 2
Groep: (hoofdgroep)
Groepsreductie: Nee

Naam Bron	Omschrijving	X	Y	Hoogte	Dag	Avond	Nacht	Etmaal	Li
030_B	Golsweg 2	246665,92	442256,97	5,00	41,6	--	--	41,6	55,0
007	Uitlaat perslijn 2	246696,05	442321,05	6,00	40,3	--	--	40,3	40,3
008	Uitlaat hamermolen	246690,65	442325,46	22,50	30,2	--	--	30,2	30,2
006	Uitlaat perslijn 1	246696,00	442321,00	6,00	30,2	--	--	30,2	30,2
005	Uitlaat stortput	246692,70	442314,88	24,60	25,6	--	--	25,6	25,6
004	Uitlaat stoomketel	246696,41	442320,60	20,00	22,3	--	--	22,3	22,3
003	Explosierooster	246697,64	442321,98	8,00	20,9	--	--	20,9	20,9
086	Lichtstrook gevel oost v4 productie	246699,02	442324,15	17,90	18,4	--	--	18,4	18,4
073	Lichtstrook gevel oost v3 productie	246698,92	442323,98	15,10	17,5	--	--	17,5	17,5
022	Gevel west dakopbouw silo grondstoffen	246691,36	442315,87	21,30	17,5	--	--	17,5	17,5
021	Gevel oost dakopbouw silo grondstoffen	246693,99	442316,28	21,30	17,3	--	--	17,3	17,3
057	Lichtstrook gevel oost v1 productie	246698,67	442323,60	8,80	16,7	--	--	16,7	16,7
013	Gesloten lamellendeur oost laadstraat	246702,98	442330,37	3,00	16,6	--	--	16,6	16,7
016	Gevel oost dakopbouw silo gereed product	246699,20	442330,08	20,90	16,2	--	--	16,2	16,2
065	Lichtstrook gevel oost v2 productie	246698,79	442323,79	12,00	16,0	--	--	16,0	16,0
014	Gevel west dakopbouw silo gereed product	246696,47	442331,87	21,00	15,1	--	--	15,1	15,1
024	Geveluitlaat grondstoffen	246680,77	442324,06	2,00	14,9	--	--	14,9	14,9
123	Gevel zuid v4 silodek gereedproduct	246682,91	442339,36	17,90	14,5	--	--	14,5	14,5
085	Gevel oost v4 productie	246698,21	442322,97	17,90	14,1	--	--	14,1	14,1
084	Gevel oost v4 productie	246699,59	442325,04	17,90	13,9	--	--	13,9	13,9
083	Gevel oost v4 productie	246700,85	442327,03	17,90	13,6	--	--	13,6	13,6
082	Gevel oost v4 productie	246701,88	442328,65	17,90	13,4	--	--	13,4	13,4
201	Vrachtwagens aanvoer stortput	246649,65	442354,60	1,00	13,4	--	--	13,4	50,3
081	Gevel oost v4 productie	246703,15	442330,63	17,90	13,2	--	--	13,2	13,2
017	Gevel zuid dakopbouw silo gereed product	246696,38	442328,66	20,90	12,6	--	--	12,6	12,6
072	Gevel oost v3 productie	246698,12	442322,73	15,10	12,5	--	--	12,5	12,5
111	Gevel oost bgg laadstraat	246701,75	442328,44	4,30	12,3	--	--	12,3	12,3
002	Splitunit	246701,70	442324,81	4,50	12,3	--	--	12,3	12,3
071	Gevel oost v3 productie	246699,43	442324,88	15,10	12,2	--	--	12,2	12,2
070	Gevel oost v3 productie	246700,73	442326,83	15,10	11,9	--	--	11,9	11,9
056	Gevel oost v1 productie	246697,78	442322,20	8,80	11,8	--	--	11,8	11,8
055	Gevel oost v1 productie	246699,14	442324,43	8,80	11,6	--	--	11,6	11,6
054	Gevel oost v1 productie	246700,44	442326,38	8,80	11,3	--	--	11,3	11,3
030	Gevel oost v4 silo grondstoffen	246694,20	442316,70	18,70	11,0	--	--	11,0	11,0
108	Gevel noord bgg laadstraat	246699,12	442336,05	4,30	10,9	--	--	10,9	10,9
029	Gevel oost v4 silo grondstoffen	246695,36	442318,51	18,70	10,8	--	--	10,8	10,8
019	Gevel west dakopbouw silo grondstoffen	246690,56	442318,54	21,30	10,7	--	--	10,7	10,7
064	Gevel oost v2 productie	246697,91	442322,50	12,00	10,6	--	--	10,6	10,6
110	Gevel oost bgg laadstraat	246703,27	442330,81	4,30	10,5	--	--	10,5	10,5
063	Gevel oost v2 productie	246699,30	442324,68	12,00	10,4	--	--	10,4	10,4
012	Gesloten overheaddeur west laadstraat	246682,12	442343,76	3,00	10,2	--	--	10,2	10,7
Rest		0,00	0,00	0,00	24,3	--	--	24,3	52,9

Alle getoonde dB-waarden zijn A-gewogen

Behoort bij besluit van burgemeester en wethouders van Winterswijk van 7 april 2016
behorend bij vergunning
zaaknummer
gemeente Winterswijk
Coops Meegwedders BsvI, Winterswijk
van burgemeester

Rapport: Resultatentabel
Model: RBS LAr,LT juli 2023
LAeq bij Bron voor toetspunt: 031_A - Golsweg 4
Groep: (hoofdgroep)
Groepsreductie: Nee

Naam Bron	Omschrijving	X	Y	Hoogte	Dag	Avond	Nacht	Etmaal	Li
031_A	Golsweg 4	246652,81	442272,29	1,50	44,6	--	--	44,6	66,3
007	Uitlaat perslijn 2	246696,05	442321,05	6,00	42,5	--	--	42,5	42,5
008	Uitlaat hamermolen	246690,65	442325,46	22,50	34,3	--	--	34,3	34,3
006	Uitlaat perslijn 1	246696,00	442321,00	6,00	32,9	--	--	32,9	32,9
024	Geveluitlaat grondstoffen	246680,77	442324,06	2,00	30,0	--	--	30,0	32,1
005	Uitlaat stortput	246692,70	442314,88	24,60	29,6	--	--	29,6	29,6
022	Gevel west dakopbouw silo grondstoffen	246691,36	442315,87	21,30	27,1	--	--	27,1	27,1
019	Gevel west dakopbouw silo grondstoffen	246690,56	442318,54	21,30	26,5	--	--	26,5	26,5
004	Uitlaat stoomketel	246696,41	442320,60	20,00	25,1	--	--	25,1	25,1
053	Gevel west v1 productie	246692,94	442331,27	8,80	24,7	--	--	24,7	24,7
201	Vrachtwagens aanvoer stortput	246649,65	442354,60	1,00	23,9	--	--	23,9	62,6
012	Gesloten overheaddeur west laadstraat	246682,12	442343,76	3,00	23,0	--	--	23,0	25,1
021	Gevel oost dakopbouw silo grondstoffen	246693,99	442316,28	21,30	21,8	--	--	21,8	21,8
003	Explosierooster	246697,64	442321,98	8,00	21,6	--	--	21,6	21,6
123	Gevel zuid v4 silodek gereedproduct	246682,91	442339,36	17,90	21,2	--	--	21,2	21,2
122	Gevel zuid v4 silodek gereedproduct	246685,36	442337,74	17,90	21,2	--	--	21,2	21,2
016	Gevel oost dakopbouw silo gereed product	246699,20	442330,08	20,90	20,7	--	--	20,7	20,7
058	Lichtstrook gevel west v1 productie	246692,43	442330,50	8,80	20,1	--	--	20,1	20,1
207	Achteruitrijsignalering vw aanvoer stortput	246672,51	442351,11	1,00	19,7	--	--	19,7	58,5
011	Gesloten lamellen deur opslagruimte	246681,32	442338,90	3,00	18,6	--	--	18,6	20,5
101	Gevel west bgg laadstraat	246681,44	442342,77	4,30	18,0	--	--	18,0	19,2
102	Gevel west bgg laadstraat	246682,61	442344,46	4,30	17,4	--	--	17,4	18,7
013	Gesloten lamellendeur oost laadstraat	246702,98	442330,37	3,00	17,4	--	--	17,4	19,5
037	Gevel west v4 silo grondstoffen	246681,29	442324,85	18,70	17,3	--	--	17,3	17,3
014	Gevel west dakopbouw silo gereed product	246696,47	442331,87	21,00	17,2	--	--	17,2	17,2
135	Gevel zuid bgg opslagruimte	246679,39	442331,50	4,30	17,2	--	--	17,2	17,7
057	Lichtstrook gevel oost v1 productie	246698,67	442323,60	8,80	16,5	--	--	16,5	16,5
009	Deurrooster grondstoffen	246683,11	442327,63	1,00	16,4	--	--	16,4	19,5
038	Gevel west v4 silo grondstoffen	246682,74	442327,06	18,70	16,0	--	--	16,0	16,0
061	Gevel west v2 productie	246693,08	442331,49	12,00	15,4	--	--	15,4	15,4
136	Gevel west bgg opslagruimte	246678,99	442335,37	4,30	15,3	--	--	15,3	16,1
205	Vrachtwagens afvoer gereed product routedeel2	246682,11	442343,49	1,00	15,2	--	--	15,2	54,5
002	Splitunit	246701,70	442324,81	4,50	15,2	--	--	15,2	16,0
032	Gevel zuid v4 silo grondstoffen	246689,62	442316,98	18,70	15,1	--	--	15,1	15,1
025	Gevel zuid bgg silo grondstoffen	246684,17	442320,58	4,30	15,1	--	--	15,1	15,1
039	Gevel noord v4 silo grondstoffen	246685,45	442327,74	18,70	15,0	--	--	15,0	15,0
076	Gevel west v4 productie	246691,97	442329,78	17,90	14,8	--	--	14,8	14,8
077	Gevel west v4 productie	246693,32	442331,86	17,90	14,7	--	--	14,7	14,7
086	Lichtstrook gevel oost v4 productie	246699,02	442324,15	17,90	14,5	--	--	14,5	14,5
075	Gevel west v4 productie	246690,79	442327,99	17,90	14,3	--	--	14,3	14,3
112	Gevel west v4 silodek gereed product	246681,27	442342,52	17,90	14,1	--	--	14,1	14,1
Rest		0,00	0,00	0,00	28,9	--	--	28,9	61,5

Alle getoonde dB-waarden zijn A-gewogen

Behoort bij besluit van burgemeester en wethouders van Winterswijk van 7 april 2016
behorend bij vergunning
zaaknummer

Rapport: Resultatentabel
Model: RBS LAr,LT juli 2023
LAeq bij Bron voor toetspunt: 031_B - Golsweg 4
Groep: (hoofdgroep)
Groepsreductie: Nee

Naam Bron	Omschrijving	X	Y	Hoogte	Dag	Avond	Nacht	Etmaal	Li
031_B	Golsweg 4	246652,81	442272,29	5,00	47,7	--	--	47,7	71,3
007	Uitlaat perslijn 2	246696,05	442321,05	6,00	45,5	--	--	45,5	45,5
008	Uitlaat hamermolen	246690,65	442325,46	22,50	36,9	--	--	36,9	36,9
006	Uitlaat perslijn 1	246696,00	442321,00	6,00	35,9	--	--	35,9	35,9
024	Geveluitlaat grondstoffen	246680,77	442324,06	2,00	33,7	--	--	33,7	33,7
005	Uitlaat stortput	246692,70	442314,88	24,60	32,7	--	--	32,7	32,7
201	Vrachtwagens aanvoer stortput	246649,65	442354,60	1,00	30,9	--	--	30,9	67,1
022	Gevel west dakopbouw silo grondstoffen	246691,36	442315,87	21,30	29,1	--	--	29,1	29,1
019	Gevel west dakopbouw silo grondstoffen	246690,56	442318,54	21,30	28,5	--	--	28,5	28,5
003	Explosierooster	246697,64	442321,98	8,00	27,4	--	--	27,4	27,4
207	Achteruitrijsignalering vw aanvoer stortput	246672,51	442351,11	1,00	26,8	--	--	26,8	63,1
122	Gevel zuid v4 silodek gereedproduct	246685,36	442337,74	17,90	26,3	--	--	26,3	26,3
123	Gevel zuid v4 silodek gereedproduct	246682,91	442339,36	17,90	26,3	--	--	26,3	26,3
012	Gesloten overheaddeur west laadstraat	246682,12	442343,76	3,00	25,8	--	--	25,8	25,8
004	Uitlaat stoomketel	246696,41	442320,60	20,00	25,7	--	--	25,7	25,7
205	Vrachtwagens afvoer gereed product routedeel2	246682,11	442343,49	1,00	23,6	--	--	23,6	60,5
135	Gevel zuid bgg opslagruimte	246679,39	442331,50	4,30	22,3	--	--	22,3	22,3
021	Gevel oost dakopbouw silo grondstoffen	246693,99	442316,28	21,30	21,8	--	--	21,8	21,8
134	Gevel zuid bgg opslagruimte	246682,35	442329,54	4,30	21,5	--	--	21,5	21,5
026	Gevel zuid bgg silo grondstoffen	246682,22	442321,86	4,30	21,0	--	--	21,0	21,0
057	Lichtstrook gevel oost v1 productie	246698,67	442323,60	8,80	21,0	--	--	21,0	21,0
016	Gevel oost dakopbouw silo gereed product	246699,20	442330,08	20,90	20,7	--	--	20,7	20,7
025	Gevel zuid bgg silo grondstoffen	246684,17	442320,58	4,30	20,6	--	--	20,6	20,6
014	Gevel west dakopbouw silo gereed product	246696,47	442331,87	21,00	20,4	--	--	20,4	20,4
101	Gevel west bgg laadstraat	246681,44	442342,77	4,30	20,1	--	--	20,1	20,1
009	Deurrooster grondstoffen	246683,11	442327,63	1,00	20,0	--	--	20,0	20,3
013	Gesloten lamellendeur oost laadstraat	246702,98	442330,37	3,00	19,7	--	--	19,7	19,7
011	Gesloten lamellen deur opslagruimte	246681,32	442338,90	3,00	19,5	--	--	19,5	19,5
077	Gevel west v4 productie	246693,32	442331,86	17,90	19,0	--	--	19,0	19,0
002	Splitunit	246701,70	442324,81	4,50	18,9	--	--	18,9	18,9
112	Gevel west v4 silodek gereed product	246681,27	442342,52	17,90	18,7	--	--	18,7	18,7
076	Gevel west v4 productie	246691,97	442329,78	17,90	18,6	--	--	18,6	18,6
037	Gevel west v4 silo grondstoffen	246681,29	442324,85	18,70	18,6	--	--	18,6	18,6
017	Gevel zuid dakopbouw silo gereed product	246696,38	442328,66	20,90	18,5	--	--	18,5	18,5
202	Bulkwagens aanvoer vloeistoffen/premix	246648,91	442353,86	1,00	18,3	--	--	18,3	64,3
075	Gevel west v4 productie	246690,79	442327,99	17,90	18,2	--	--	18,2	18,2
102	Gevel west bgg laadstraat	246682,61	442344,46	4,30	18,0	--	--	18,0	18,0
086	Lichtstrook gevel oost v4 productie	246699,02	442324,15	17,90	17,8	--	--	17,8	17,8
032	Gevel zuid v4 silo grondstoffen	246689,62	442316,98	18,70	17,6	--	--	17,6	17,6
056	Gevel oost v1 productie	246697,78	442322,20	8,80	17,5	--	--	17,5	17,5
038	Gevel west v4 silo grondstoffen	246682,74	442327,06	18,70	17,5	--	--	17,5	17,5
Rest		0,00	0,00	0,00	31,9	--	--	31,9	64,1

Alle getoonde dB-waarden zijn A-gewogen

Behoort bij besluit van burgemeester en wethouders van Winterswijk van 7 april 2016
behorend bij vergunning
zaaknummer
gemeente Winterswijk

Rapport: Resultatentabel
Model: RBS LAr,LT juli 2023
LAeq bij Bron voor toetspunt: 032_A - Golsweg 4
Groep: (hoofdgroep)
Groepsreductie: Nee

Naam Bron	Omschrijving	X	Y	Hoogte	Dag	Avond	Nacht	Etmaal	Li
032_A	Golsweg 4	246657,48	442270,12	1,50	48,3	--	--	48,3	61,3
007	Uitlaat perslijn 2	246696,05	442321,05	6,00	46,6	--	--	46,6	46,6
008	Uitlaat hamermolen	246690,65	442325,46	22,50	37,9	--	--	37,9	37,9
006	Uitlaat perslijn 1	246696,00	442321,00	6,00	37,1	--	--	37,1	37,1
005	Uitlaat stortput	246692,70	442314,88	24,60	34,4	--	--	34,4	34,4
022	Gevel west dakopbouw silo grondstoffen	246691,36	442315,87	21,30	31,6	--	--	31,6	31,6
019	Gevel west dakopbouw silo grondstoffen	246690,56	442318,54	21,30	30,7	--	--	30,7	30,7
021	Gevel oost dakopbouw silo grondstoffen	246693,99	442316,28	21,30	29,3	--	--	29,3	29,3
004	Uitlaat stoomketel	246696,41	442320,60	20,00	28,5	--	--	28,5	28,5
003	Explosierooster	246697,64	442321,98	8,00	27,6	--	--	27,6	27,6
122	Gevel zuid v4 silodek gereedproduct	246685,36	442337,74	17,90	26,0	--	--	26,0	26,0
123	Gevel zuid v4 silodek gereedproduct	246682,91	442339,36	17,90	25,9	--	--	25,9	25,9
016	Gevel oost dakopbouw silo gereed product	246699,20	442330,08	20,90	22,1	--	--	22,1	22,1
014	Gevel west dakopbouw silo gereed product	246696,47	442331,87	21,00	21,1	--	--	21,1	21,1
053	Gevel west v1 productie	246692,94	442331,27	8,80	20,7	--	--	20,7	20,7
057	Lichtstrook gevel oost v1 productie	246698,67	442323,60	8,80	20,2	--	--	20,2	20,2
013	Gesloten lamellendeur oost laadstraat	246702,98	442330,37	3,00	19,9	--	--	19,9	22,0
086	Lichtstrook gevel oost v4 productie	246699,02	442324,15	17,90	19,7	--	--	19,7	19,7
024	Geveluitlaat grondstoffen	246680,77	442324,06	2,00	19,1	--	--	19,1	21,1
037	Gevel west v4 silo grondstoffen	246681,29	442324,85	18,70	18,9	--	--	18,9	18,9
017	Gevel zuid dakopbouw silo gereed product	246696,38	442328,66	20,90	18,7	--	--	18,7	18,7
201	Vrachtwagens aanvoer stortput	246649,65	442354,60	1,00	18,4	--	--	18,4	57,2
112	Gevel west v4 silodek gereed product	246681,27	442342,52	17,90	18,3	--	--	18,3	18,3
038	Gevel west v4 silo grondstoffen	246682,74	442327,06	18,70	17,8	--	--	17,8	17,8
077	Gevel west v4 productie	246693,32	442331,86	17,90	17,7	--	--	17,7	17,7
058	Lichtstrook gevel west v1 productie	246692,43	442330,50	8,80	17,2	--	--	17,2	17,2
076	Gevel west v4 productie	246691,97	442329,78	17,90	17,1	--	--	17,1	17,1
075	Gevel west v4 productie	246690,79	442327,99	17,90	16,8	--	--	16,8	16,8
012	Gesloten overheaddeur west laadstraat	246682,12	442343,76	3,00	16,4	--	--	16,4	18,5
032	Gevel zuid v4 silo grondstoffen	246689,62	442316,98	18,70	16,3	--	--	16,3	16,3
073	Lichtstrook gevel oost v3 productie	246698,92	442323,98	15,10	16,0	--	--	16,0	16,0
113	Gevel west v4 silodek gereed product	246682,79	442344,73	17,90	15,7	--	--	15,7	15,7
051	Gevel west v1 productie	246690,38	442327,35	8,80	15,5	--	--	15,5	15,5
052	Gevel west v1 productie	246691,58	442329,19	8,80	15,5	--	--	15,5	15,5
025	Gevel zuid bgg silo grondstoffen	246684,17	442320,58	4,30	15,5	--	--	15,5	15,5
039	Gevel noord v4 silo grondstoffen	246685,45	442327,74	18,70	15,4	--	--	15,4	15,4
040	Gevel noord v4 silo grondstoffen	246687,44	442326,44	18,70	15,4	--	--	15,4	15,4
034	Gevel zuid v4 silo grondstoffen	246685,71	442319,57	18,70	15,1	--	--	15,1	15,1
002	Splitunit	246701,70	442324,81	4,50	15,0	--	--	15,0	15,8
035	Gevel zuid v4 silo grondstoffen	246683,74	442320,87	18,70	15,0	--	--	15,0	15,0
056	Gevel oost v1 productie	246697,78	442322,20	8,80	15,0	--	--	15,0	15,0
Rest		0,00	0,00	0,00	29,9	--	--	29,9	58,9

Alle getoonde dB-waarden zijn A-gewogen

Behoort bij besluit van burgemeester en wethouders van Winterswijk van 7 april 2016
behorend bij vergunning
zaaknummer
gemeente Winterswijk Besluit van burgemeester

Rapport: Resultatentabel
Model: RBS LAr,LT juli 2023
LAeq bij Bron voor toetspunt: 032_B - Golsweg 4
Groep: (hoofdgroep)
Groepsreductie: Nee

Naam Bron	Omschrijving	X	Y	Hoogte	Dag	Avond	Nacht	Etmaal	Li
032_B	Golsweg 4	246657,48	442270,12	5,00	51,5	--	--	51,5	71,6
007	Uitlaat perslijn 2	246696,05	442321,05	6,00	49,7	--	--	49,7	49,7
008	Uitlaat hamermolen	246690,65	442325,46	22,50	41,0	--	--	41,0	41,0
006	Uitlaat perslijn 1	246696,00	442321,00	6,00	40,0	--	--	40,0	40,0
005	Uitlaat stortput	246692,70	442314,88	24,60	36,6	--	--	36,6	36,6
022	Gevel west dakopbouw silo grondstoffen	246691,36	442315,87	21,30	33,2	--	--	33,2	33,2
024	Geveluitlaat grondstoffen	246680,77	442324,06	2,00	32,9	--	--	32,9	32,9
019	Gevel west dakopbouw silo grondstoffen	246690,56	442318,54	21,30	32,4	--	--	32,4	32,4
201	Vrachtwagens aanvoer stortput	246649,65	442354,60	1,00	31,1	--	--	31,1	67,3
004	Uitlaat stoomketel	246696,41	442320,60	20,00	30,5	--	--	30,5	30,5
122	Gevel zuid v4 silodek gereedproduct	246685,36	442337,74	17,90	30,0	--	--	30,0	30,0
123	Gevel zuid v4 silodek gereedproduct	246682,91	442339,36	17,90	29,9	--	--	29,9	29,9
021	Gevel oost dakopbouw silo grondstoffen	246693,99	442316,28	21,30	29,7	--	--	29,7	29,7
012	Gesloten overheaddeur west laadstraat	246682,12	442343,76	3,00	27,6	--	--	27,6	27,6
207	Achteruitrijsignalering vw aanvoer stortput	246672,51	442351,11	1,00	27,1	--	--	27,1	63,5
003	Explosierooster	246697,64	442321,98	8,00	26,5	--	--	26,5	26,5
016	Gevel oost dakopbouw silo gereed product	246699,20	442330,08	20,90	25,0	--	--	25,0	25,0
134	Gevel zuid bgg opslagruimte	246682,35	442329,54	4,30	24,4	--	--	24,4	24,4
025	Gevel zuid bgg silo grondstoffen	246684,17	442320,58	4,30	24,4	--	--	24,4	24,4
014	Gevel west dakopbouw silo gereed product	246696,47	442331,87	21,00	24,3	--	--	24,3	24,3
013	Gesloten lamellendeur oost laadstraat	246702,98	442330,37	3,00	24,2	--	--	24,2	24,2
135	Gevel zuid bgg opslagruimte	246679,39	442331,50	4,30	24,1	--	--	24,1	24,1
026	Gevel zuid bgg silo grondstoffen	246682,22	442321,86	4,30	23,9	--	--	23,9	23,9
205	Vrachtwagens afvoer gereed product routedeel2	246682,11	442343,49	1,00	23,9	--	--	23,9	60,9
017	Gevel zuid dakopbouw silo gereed product	246696,38	442328,66	20,90	22,5	--	--	22,5	22,5
101	Gevel west bgg laadstraat	246681,44	442342,77	4,30	22,4	--	--	22,4	22,4
086	Lichtstrook gevel oost v4 productie	246699,02	442324,15	17,90	22,0	--	--	22,0	22,0
037	Gevel west v4 silo grondstoffen	246681,29	442324,85	18,70	21,6	--	--	21,6	21,6
073	Lichtstrook gevel oost v3 productie	246698,92	442323,98	15,10	21,3	--	--	21,3	21,3
112	Gevel west v4 silodek gereed product	246681,27	442342,52	17,90	21,1	--	--	21,1	21,1
077	Gevel west v4 productie	246693,32	442331,86	17,90	20,9	--	--	20,9	20,9
038	Gevel west v4 silo grondstoffen	246682,74	442327,06	18,70	20,8	--	--	20,8	20,8
011	Gesloten lamellen deur opslagruimte	246681,32	442338,90	3,00	20,1	--	--	20,1	20,1
102	Gevel west bgg laadstraat	246682,61	442344,46	4,30	20,0	--	--	20,0	20,0
002	Splitunit	246701,70	442324,81	4,50	19,9	--	--	19,9	19,9
076	Gevel west v4 productie	246691,97	442329,78	17,90	19,4	--	--	19,4	19,4
057	Lichtstrook gevel oost v1 productie	246698,67	442323,60	8,80	19,3	--	--	19,3	19,3
075	Gevel west v4 productie	246690,79	442327,99	17,90	18,9	--	--	18,9	18,9
032	Gevel zuid v4 silo grondstoffen	246689,62	442316,98	18,70	18,9	--	--	18,9	18,9
053	Gevel west v1 productie	246692,94	442331,27	8,80	18,7	--	--	18,7	18,7
202	Bulkwagens aanvoer vloeistoffen/premix	246648,91	442353,86	1,00	18,6	--	--	18,6	64,6
Rest		0,00	0,00	0,00	33,3	--	--	33,3	63,9

Alle getoonde dB-waarden zijn A-gewogen

Behoort bij besluit van burgemeester en wethouders van Winterswijk van 7 april 2016
behorend bij vergunning
zaaknummer
gemeente Winterswijk

Rapport: Resultatentabel
Model: RBS LAr,LT juli 2023
LAeq bij Bron voor toetspunt: 033_A - Golsweg 4
Groep: (hoofdgroep)
Groepsreductie: Nee

Naam Bron	Omschrijving	X	Y	Hoogte	Dag	Avond	Nacht	Etmaal	Li
033_A	Golsweg 4	246659,08	442255,63	1,50	34,9	--	--	34,9	55,3
007	Uitlaat perslijn 2	246696,05	442321,05	6,00	33,5	--	--	33,5	33,5
008	Uitlaat hamermolen	246690,65	442325,46	22,50	23,7	--	--	23,7	23,7
006	Uitlaat perslijn 1	246696,00	442321,00	6,00	23,4	--	--	23,4	23,4
005	Uitlaat stortput	246692,70	442314,88	24,60	18,8	--	--	18,8	18,8
003	Explosierooster	246697,64	442321,98	8,00	15,3	--	--	15,3	15,3
004	Uitlaat stoomketel	246696,41	442320,60	20,00	13,9	--	--	13,9	13,9
022	Gevel west dakopbouw silo grondstoffen	246691,36	442315,87	21,30	12,8	--	--	12,8	12,8
201	Vrachtwagens aanvoer stortput	246649,65	442354,60	1,00	11,9	--	--	11,9	51,1
024	Geveluitlaat grondstoffen	246680,77	442324,06	2,00	11,4	--	--	11,4	13,9
021	Gevel oost dakopbouw silo grondstoffen	246693,99	442316,28	21,30	11,0	--	--	11,0	11,0
123	Gevel zuid v4 silodek gereedproduct	246682,91	442339,36	17,90	10,7	--	--	10,7	10,7
019	Gevel west dakopbouw silo grondstoffen	246690,56	442318,54	21,30	10,5	--	--	10,5	10,5
086	Lichtstrook gevel oost v4 productie	246699,02	442324,15	17,90	10,0	--	--	10,0	10,0
057	Lichtstrook gevel oost v1 productie	246698,67	442323,60	8,80	9,4	--	--	9,4	9,4
012	Gesloten overheaddeur west laadstraat	246682,12	442343,76	3,00	9,0	--	--	9,0	11,6
073	Lichtstrook gevel oost v3 productie	246698,92	442323,98	15,10	9,0	--	--	9,0	9,0
122	Gevel zuid v4 silodek gereedproduct	246685,36	442337,74	17,90	8,0	--	--	8,0	8,0
014	Gevel west dakopbouw silo gereed product	246696,47	442331,87	21,00	7,9	--	--	7,9	7,9
013	Gesloten lamellendeur oost laadstraat	246702,98	442330,37	3,00	7,7	--	--	7,7	10,1
207	Achteruitrijsignalering vw aanvoer stortput	246672,51	442351,11	1,00	7,7	--	--	7,7	47,1
011	Gesloten lamellen deur opslagruimte	246681,32	442338,90	3,00	6,7	--	--	6,7	9,1
016	Gevel oost dakopbouw silo gereed product	246699,20	442330,08	20,90	6,4	--	--	6,4	6,4
085	Gevel oost v4 productie	246698,21	442322,97	17,90	6,4	--	--	6,4	6,4
032	Gevel zuid v4 silo grondstoffen	246689,62	442316,98	18,70	6,3	--	--	6,3	6,3
135	Gevel zuid bgg opslagruimte	246679,39	442331,50	4,30	6,2	--	--	6,2	7,5
053	Gevel west v1 productie	246692,94	442331,27	8,80	6,2	--	--	6,2	6,2
084	Gevel oost v4 productie	246699,59	442325,04	17,90	6,1	--	--	6,1	6,1
025	Gevel zuid bgg silo grondstoffen	246684,17	442320,58	4,30	6,1	--	--	6,1	6,9
083	Gevel oost v4 productie	246700,85	442327,03	17,90	5,9	--	--	5,9	5,9
111	Gevel oost bgg laadstraat	246701,75	442328,44	4,30	5,8	--	--	5,8	7,3
082	Gevel oost v4 productie	246701,88	442328,65	17,90	5,7	--	--	5,7	5,7
026	Gevel zuid bgg silo grondstoffen	246682,22	442321,86	4,30	5,7	--	--	5,7	6,5
081	Gevel oost v4 productie	246703,15	442330,63	17,90	5,5	--	--	5,5	5,5
110	Gevel oost bgg laadstraat	246703,27	442330,81	4,30	5,4	--	--	5,4	7,1
205	Vrachtwagens afvoer gereed product routedeel2	246682,11	442343,49	1,00	4,9	--	--	4,9	44,4
002	Splitunit	246701,70	442324,81	4,50	4,7	--	--	4,7	6,0
072	Gevel oost v3 productie	246698,12	442322,73	15,10	4,7	--	--	4,7	4,7
031	Gevel zuid v4 silo grondstoffen	246691,55	442315,70	18,70	4,6	--	--	4,6	4,6
056	Gevel oost v1 productie	246697,78	442322,20	8,80	4,6	--	--	4,6	4,6
109	Gevel noord bgg laadstraat	246701,46	442334,50	4,30	4,5	--	--	4,5	6,3
Rest		0,00	0,00	0,00	19,2	--	--	19,2	51,1

Alle getoonde dB-waarden zijn A-gewogen

Behoort bij besluit van burgemeester en wethouders van Winterswijk van 7 april 2016
behorend bij vergunning
zaaknummer
gemeente Winterswijk

Rapport: Resultatentabel
Model: RBS LAr,LT juli 2023
LAeq bij Bron voor toetspunt: 033_B - Golsweg 4
Groep: (hoofdgroep)
Groepsreductie: Nee

Naam Bron	Omschrijving	X	Y	Hoogte	Dag	Avond	Nacht	Etmaal	Li
033_B	Golsweg 4	246659,08	442255,63	5,00	36,0	--	--	36,0	54,4
007	Uitlaat perslijn 2	246696,05	442321,05	6,00	34,5	--	--	34,5	34,5
006	Uitlaat perslijn 1	246696,00	442321,00	6,00	24,5	--	--	24,5	24,5
008	Uitlaat hamermolen	246690,65	442325,46	22,50	24,1	--	--	24,1	24,1
005	Uitlaat stortput	246692,70	442314,88	24,60	19,5	--	--	19,5	19,5
004	Uitlaat stoomketel	246696,41	442320,60	20,00	16,7	--	--	16,7	16,7
003	Explosierooster	246697,64	442321,98	8,00	15,6	--	--	15,6	15,6
024	Geveluitlaat grondstoffen	246680,77	442324,06	2,00	14,7	--	--	14,7	14,8
201	Vrachtwagens aanvoer stortput	246649,65	442354,60	1,00	13,0	--	--	13,0	50,0
086	Lichtstrook gevel oost v4 productie	246699,02	442324,15	17,90	12,6	--	--	12,6	12,6
013	Gesloten lamellendeur oost laadstraat	246702,98	442330,37	3,00	11,9	--	--	11,9	12,3
073	Lichtstrook gevel oost v3 productie	246698,92	442323,98	15,10	11,6	--	--	11,6	11,6
022	Gevel west dakopbouw silo grondstoffen	246691,36	442315,87	21,30	11,5	--	--	11,5	11,5
057	Lichtstrook gevel oost v1 productie	246698,67	442323,60	8,80	11,0	--	--	11,0	11,0
021	Gevel oost dakopbouw silo grondstoffen	246693,99	442316,28	21,30	10,8	--	--	10,8	10,8
014	Gevel west dakopbouw silo gereed product	246696,47	442331,87	21,00	10,8	--	--	10,8	10,8
123	Gevel zuid v4 silodek gereedproduct	246682,91	442339,36	17,90	10,7	--	--	10,7	10,7
016	Gevel oost dakopbouw silo gereed product	246699,20	442330,08	20,90	10,4	--	--	10,4	10,4
065	Lichtstrook gevel oost v2 productie	246698,79	442323,79	12,00	10,2	--	--	10,2	10,2
012	Gesloten overheaddeur west laadstraat	246682,12	442343,76	3,00	9,4	--	--	9,4	10,0
085	Gevel oost v4 productie	246698,21	442322,97	17,90	8,8	--	--	8,8	8,8
084	Gevel oost v4 productie	246699,59	442325,04	17,90	8,6	--	--	8,6	8,6
109	Gevel noord bgg laadstraat	246701,46	442334,50	4,30	8,5	--	--	8,5	8,5
207	Achteruitrijsignalering vw aanvoer stortput	246672,51	442351,11	1,00	8,4	--	--	8,4	45,5
083	Gevel oost v4 productie	246700,85	442327,03	17,90	8,3	--	--	8,3	8,3
135	Gevel zuid bgg opslagruimte	246679,39	442331,50	4,30	8,2	--	--	8,2	8,2
082	Gevel oost v4 productie	246701,88	442328,65	17,90	8,2	--	--	8,2	8,2
081	Gevel oost v4 productie	246703,15	442330,63	17,90	7,9	--	--	7,9	7,9
011	Gesloten lamellen deur opslagruimte	246681,32	442338,90	3,00	7,8	--	--	7,8	8,2
032	Gevel zuid v4 silo grondstoffen	246689,62	442316,98	18,70	7,7	--	--	7,7	7,7
111	Gevel oost bgg laadstraat	246701,75	442328,44	4,30	7,5	--	--	7,5	7,5
110	Gevel oost bgg laadstraat	246703,27	442330,81	4,30	7,3	--	--	7,3	7,3
072	Gevel oost v3 productie	246698,12	442322,73	15,10	7,1	--	--	7,1	7,1
019	Gevel west dakopbouw silo grondstoffen	246690,56	442318,54	21,30	6,9	--	--	6,9	6,9
071	Gevel oost v3 productie	246699,43	442324,88	15,10	6,8	--	--	6,8	6,8
002	Splitunit	246701,70	442324,81	4,50	6,7	--	--	6,7	6,7
070	Gevel oost v3 productie	246700,73	442326,83	15,10	6,6	--	--	6,6	6,6
017	Gevel zuid dakopbouw silo gereed product	246696,38	442328,66	20,90	6,5	--	--	6,5	6,5
025	Gevel zuid bgg silo grondstoffen	246684,17	442320,58	4,30	6,4	--	--	6,4	6,4
056	Gevel oost v1 productie	246697,78	442322,20	8,80	6,4	--	--	6,4	6,4
205	Vrachtwagens afvoer gereed product routedeel2	246682,11	442343,49	1,00	6,3	--	--	6,3	43,9
Rest		0,00	0,00	0,00	21,2	--	--	21,2	50,5

Alle getoonde dB-waarden zijn A-gewogen

Behoort bij besluit van burgemeester en wethouders van Winterswijk van 7 april 2016
behorend bij vergunning zaaknummer
gemeente Winterswijk van burgemeester

Rapport: Resultatentabel
Model: RBS LAr,LT juli 2023
LAeq bij Bron voor toetspunt: 034_A - Golsweg 6
Groep: (hoofdgroep)
Groepsreductie: Nee

Naam Bron	Omschrijving	X	Y	Hoogte	Dag	Avond	Nacht	Etmaal	Li
034_A	Golsweg 6	246647,90	442264,81	1,50	41,3	--	--	41,3	68,4
007	Uitlaat perslijn 2	246696,05	442321,05	6,00	38,7	--	--	38,7	38,7
008	Uitlaat hamermolen	246690,65	442325,46	22,50	30,8	--	--	30,8	30,8
006	Uitlaat perslijn 1	246696,00	442321,00	6,00	29,3	--	--	29,3	29,3
024	Geveluitlaat grondstoffen	246680,77	442324,06	2,00	25,9	--	--	25,9	28,3
005	Uitlaat stortput	246692,70	442314,88	24,60	25,5	--	--	25,5	25,5
201	Vrachtwagens aanvoer stortput	246649,65	442354,60	1,00	25,3	--	--	25,3	64,3
053	Gevel west v1 productie	246692,94	442331,27	8,80	24,2	--	--	24,2	24,2
123	Gevel zuid v4 silodek gereedproduct	246682,91	442339,36	17,90	24,1	--	--	24,1	24,1
037	Gevel west v4 silo grondstoffen	246681,29	442324,85	18,70	22,9	--	--	22,9	22,9
038	Gevel west v4 silo grondstoffen	246682,74	442327,06	18,70	22,7	--	--	22,7	22,7
022	Gevel west dakopbouw silo grondstoffen	246691,36	442315,87	21,30	21,7	--	--	21,7	21,7
019	Gevel west dakopbouw silo grondstoffen	246690,56	442318,54	21,30	21,2	--	--	21,2	21,2
207	Achteruitrijsignalering vw aanvoer stortput	246672,51	442351,11	1,00	21,0	--	--	21,0	60,2
012	Gesloten overheaddeur west laadstraat	246682,12	442343,76	3,00	20,1	--	--	20,1	22,5
004	Uitlaat stoomketel	246696,41	442320,60	20,00	19,0	--	--	19,0	19,0
121	Gevel zuid v4 silodek gereedproduct	246687,90	442336,06	17,90	18,9	--	--	18,9	18,9
135	Gevel zuid bgg opslagruimte	246679,39	442331,50	4,30	18,9	--	--	18,9	19,9
101	Gevel west bgg laadstraat	246681,44	442342,77	4,30	17,9	--	--	17,9	19,5
205	Vrachtwagens afvoer gereed product routedeel2	246682,11	442343,49	1,00	17,7	--	--	17,7	57,1
112	Gevel west v4 silodek gereed product	246681,27	442342,52	17,90	17,0	--	--	17,0	17,0
026	Gevel zuid bgg silo grondstoffen	246682,22	442321,86	4,30	16,7	--	--	16,7	17,4
027	Gevel west bgg silo grondstoffen	246681,41	442325,04	4,30	16,4	--	--	16,4	17,2
028	Gevel west bgg silo grondstoffen	246682,61	442326,86	4,30	16,1	--	--	16,1	17,0
016	Gevel oost dakopbouw silo gereed product	246699,20	442330,08	20,90	16,1	--	--	16,1	16,1
058	Lichtstrook gevel west v1 productie	246692,43	442330,50	8,80	16,0	--	--	16,0	16,0
014	Gevel west dakopbouw silo gereed product	246696,47	442331,87	21,00	15,8	--	--	15,8	15,8
003	Explosierooster	246697,64	442321,98	8,00	15,8	--	--	15,8	15,8
025	Gevel zuid bgg silo grondstoffen	246684,17	442320,58	4,30	15,7	--	--	15,7	16,3
102	Gevel west bgg laadstraat	246682,61	442344,46	4,30	15,6	--	--	15,6	17,2
136	Gevel west bgg opslagruimte	246678,99	442335,37	4,30	15,6	--	--	15,6	16,8
113	Gevel west v4 silodek gereed product	246682,79	442344,73	17,90	15,0	--	--	15,0	15,0
137	Gevel west bgg opslagruimte	246680,56	442337,74	4,30	14,1	--	--	14,1	15,4
134	Gevel zuid bgg opslagruimte	246682,35	442329,54	4,30	13,9	--	--	13,9	14,9
061	Gevel west v2 productie	246693,08	442331,49	12,00	13,6	--	--	13,6	13,6
013	Gesloten lamellendeur oost laadstraat	246702,98	442330,37	3,00	13,5	--	--	13,5	15,9
017	Gevel zuid dakopbouw silo gereed product	246696,38	442328,66	20,90	13,5	--	--	13,5	13,5
011	Gesloten lamellen deur opslagruimte	246681,32	442338,90	3,00	13,1	--	--	13,1	15,3
202	Bulkwagens aanvoer vloeistoffen/premix	246648,91	442353,86	1,00	12,8	--	--	12,8	61,1
009	Deurrooster grondstoffen	246683,11	442327,63	1,00	12,7	--	--	12,7	16,0
077	Gevel west v4 productie	246693,32	442331,86	17,90	12,7	--	--	12,7	12,7
Rest		0,00	0,00	0,00	26,8	--	--	26,8	61,4

Alle getoonde dB-waarden zijn A-gewogen

Behoort bij besluit van burgemeester en wethouders van Winterswijk van 7 april 2016
behorend bij vergunning zaaknummer
gemeente Winterswijk Besluit van burgemeester

Rapport: Resultatentabel
Model: RBS LAr,LT juli 2023
LAeq bij Bron voor toetspunt: 034_B - Golsweg 6
Groep: (hoofdgroep)
Groepsreductie: Nee

Naam Bron	Omschrijving	X	Y	Hoogte	Dag	Avond	Nacht	Etmaal	Li
034_B	Golsweg 6	246647,90	442264,81	5,00	44,1	--	--	44,1	70,6
007	Uitlaat perslijn 2	246696,05	442321,05	6,00	41,2	--	--	41,2	41,2
008	Uitlaat hamermolen	246690,65	442325,46	22,50	34,4	--	--	34,4	34,4
024	Geveluitlaat grondstoffen	246680,77	442324,06	2,00	32,8	--	--	32,8	32,8
006	Uitlaat perslijn 1	246696,00	442321,00	6,00	31,8	--	--	31,8	31,8
201	Vrachtwagens aanvoer stortput	246649,65	442354,60	1,00	29,8	--	--	29,8	66,5
005	Uitlaat stortput	246692,70	442314,88	24,60	28,9	--	--	28,9	28,9
022	Gevel west dakopbouw silo grondstoffen	246691,36	442315,87	21,30	26,7	--	--	26,7	26,7
019	Gevel west dakopbouw silo grondstoffen	246690,56	442318,54	21,30	26,1	--	--	26,1	26,1
207	Achteruitrijsignalering vw aanvoer stortput	246672,51	442351,11	1,00	25,8	--	--	25,8	62,6
123	Gevel zuid v4 silodek gereedproduct	246682,91	442339,36	17,90	25,1	--	--	25,1	25,1
012	Gesloten overheaddeur west laadstraat	246682,12	442343,76	3,00	24,9	--	--	24,9	25,3
004	Uitlaat stoomketel	246696,41	442320,60	20,00	24,7	--	--	24,7	24,7
122	Gevel zuid v4 silodek gereedproduct	246685,36	442337,74	17,90	22,3	--	--	22,3	22,3
205	Vrachtwagens afvoer gereed product routedeel2	246682,11	442343,49	1,00	22,1	--	--	22,1	59,4
003	Explosierooster	246697,64	442321,98	8,00	21,2	--	--	21,2	21,2
021	Gevel oost dakopbouw silo grondstoffen	246693,99	442316,28	21,30	21,1	--	--	21,1	21,1
135	Gevel zuid bgg opslagruimte	246679,39	442331,50	4,30	21,1	--	--	21,1	21,1
016	Gevel oost dakopbouw silo gereed product	246699,20	442330,08	20,90	20,6	--	--	20,6	20,6
014	Gevel west dakopbouw silo gereed product	246696,47	442331,87	21,00	20,3	--	--	20,3	20,3
101	Gevel west bgg laadstraat	246681,44	442342,77	4,30	19,4	--	--	19,4	19,4
009	Deurrooster grondstoffen	246683,11	442327,63	1,00	18,8	--	--	18,8	19,6
017	Gevel zuid dakopbouw silo gereed product	246696,38	442328,66	20,90	18,4	--	--	18,4	18,4
077	Gevel west v4 productie	246693,32	442331,86	17,90	18,2	--	--	18,2	18,2
112	Gevel west v4 silodek gereed product	246681,27	442342,52	17,90	17,9	--	--	17,9	17,9
037	Gevel west v4 silo grondstoffen	246681,29	442324,85	18,70	17,6	--	--	17,6	17,6
102	Gevel west bgg laadstraat	246682,61	442344,46	4,30	17,4	--	--	17,4	17,4
013	Gesloten lamellendeur oost laadstraat	246702,98	442330,37	3,00	17,4	--	--	17,4	17,7
202	Bulkwagens aanvoer vloeistoffen/premix	246648,91	442353,86	1,00	17,2	--	--	17,2	63,5
038	Gevel west v4 silo grondstoffen	246682,74	442327,06	18,70	16,8	--	--	16,8	16,8
011	Gesloten lamellen deur opslagruimte	246681,32	442338,90	3,00	16,7	--	--	16,7	16,7
076	Gevel west v4 productie	246691,97	442329,78	17,90	16,5	--	--	16,5	16,5
026	Gevel zuid bgg silo grondstoffen	246682,22	442321,86	4,30	16,4	--	--	16,4	16,4
025	Gevel zuid bgg silo grondstoffen	246684,17	442320,58	4,30	16,1	--	--	16,1	16,1
075	Gevel west v4 productie	246690,79	442327,99	17,90	16,0	--	--	16,0	16,0
113	Gevel west v4 silodek gereed product	246682,79	442344,73	17,90	15,9	--	--	15,9	15,9
057	Lichtstrook gevel oost v1 productie	246698,67	442323,60	8,80	15,7	--	--	15,7	15,7
027	Gevel west bgg silo grondstoffen	246681,41	442325,04	4,30	15,7	--	--	15,7	15,7
087	Lichtstrook gevel west v4 productie	246692,82	442331,09	17,90	15,6	--	--	15,6	15,6
028	Gevel west bgg silo grondstoffen	246682,61	442326,86	4,30	15,5	--	--	15,5	15,5
134	Gevel zuid bgg opslagruimte	246682,35	442329,54	4,30	15,2	--	--	15,2	15,2
Rest		0,00	0,00	0,00	28,6	--	--	28,6	63,3

Alle getoonde dB-waarden zijn A-gewogen

Behoort bij besluit van burgemeester en wethouders van Winterswijk van 7 april 2016
behorend bij vergunning
zaaknummer
gemeente Winterswijk

Rapport: Resultatentabel
Model: RBS LAr,LT juli 2023
LAeq bij Bron voor toetspunt: 035_A - Golsweg 6
Groep: (hoofdgroep)
Groepsreductie: Nee

Naam Bron	Omschrijving	X	Y	Hoogte	Dag	Avond	Nacht	Etmaal	Li
035_A	Golsweg 6	246652,15	442253,03	1,50	35,3	--	--	35,3	54,5
007	Uitlaat perslijn 2	246696,05	442321,05	6,00	34,0	--	--	34,0	34,4
006	Uitlaat perslijn 1	246696,00	442321,00	6,00	24,0	--	--	24,0	24,3
008	Uitlaat hamermolen	246690,65	442325,46	22,50	23,2	--	--	23,2	23,2
005	Uitlaat stortput	246692,70	442314,88	24,60	19,6	--	--	19,6	19,6
003	Explosierooster	246697,64	442321,98	8,00	14,9	--	--	14,9	14,9
022	Gevel west dakopbouw silo grondstoffen	246691,36	442315,87	21,30	13,0	--	--	13,0	13,0
004	Uitlaat stoomketel	246696,41	442320,60	20,00	12,8	--	--	12,8	12,8
019	Gevel west dakopbouw silo grondstoffen	246690,56	442318,54	21,30	12,4	--	--	12,4	12,4
024	Geveluitlaat grondstoffen	246680,77	442324,06	2,00	11,1	--	--	11,1	13,8
201	Vrachtwagens aanvoer stortput	246649,65	442354,60	1,00	10,9	--	--	10,9	50,1
021	Gevel oost dakopbouw silo grondstoffen	246693,99	442316,28	21,30	10,5	--	--	10,5	10,5
122	Gevel zuid v4 silodek gereedproduct	246685,36	442337,74	17,90	10,3	--	--	10,3	10,3
123	Gevel zuid v4 silodek gereedproduct	246682,91	442339,36	17,90	10,1	--	--	10,1	10,1
012	Gesloten overheaddeur west laadstraat	246682,12	442343,76	3,00	9,4	--	--	9,4	12,0
057	Lichtstrook gevel oost v1 productie	246698,67	442323,60	8,80	9,1	--	--	9,1	9,1
037	Gevel west v4 silo grondstoffen	246681,29	442324,85	18,70	7,1	--	--	7,1	7,1
038	Gevel west v4 silo grondstoffen	246682,74	442327,06	18,70	6,8	--	--	6,8	6,8
013	Gesloten lamellendeur oost laadstraat	246702,98	442330,37	3,00	6,6	--	--	6,6	9,1
032	Gevel zuid v4 silo grondstoffen	246689,62	442316,98	18,70	6,2	--	--	6,2	6,2
207	Achteruitrijsignalering vw aanvoer stortput	246672,51	442351,11	1,00	6,2	--	--	6,2	45,6
054	Gevel oost v1 productie	246700,44	442326,38	8,80	6,1	--	--	6,1	6,1
086	Lichtstrook gevel oost v4 productie	246699,02	442324,15	17,90	5,6	--	--	5,6	5,6
053	Gevel west v1 productie	246692,94	442331,27	8,80	5,4	--	--	5,4	5,4
016	Gevel oost dakopbouw silo gereed product	246699,20	442330,08	20,90	5,4	--	--	5,4	5,4
111	Gevel oost bgg laadstraat	246701,75	442328,44	4,30	5,1	--	--	5,1	6,9
109	Gevel noord bgg laadstraat	246701,46	442334,50	4,30	5,0	--	--	5,0	7,0
031	Gevel zuid v4 silo grondstoffen	246691,55	442315,70	18,70	5,0	--	--	5,0	5,0
112	Gevel west v4 silodek gereed product	246681,27	442342,52	17,90	5,0	--	--	5,0	5,0
025	Gevel zuid bgg silo grondstoffen	246684,17	442320,58	4,30	4,8	--	--	4,8	5,9
121	Gevel zuid v4 silodek gereedproduct	246687,90	442336,06	17,90	4,6	--	--	4,6	4,6
135	Gevel zuid bgg opslagruimte	246679,39	442331,50	4,30	4,6	--	--	4,6	6,1
014	Gevel west dakopbouw silo gereed product	246696,47	442331,87	21,00	4,5	--	--	4,5	4,5
113	Gevel west v4 silodek gereed product	246682,79	442344,73	17,90	4,4	--	--	4,4	4,4
205	Vrachtwagens afvoer gereed product routedeel2	246682,11	442343,49	1,00	4,3	--	--	4,3	43,9
073	Lichtstrook gevel oost v3 productie	246698,92	442323,98	15,10	4,3	--	--	4,3	4,3
026	Gevel zuid bgg silo grondstoffen	246682,22	442321,86	4,30	4,3	--	--	4,3	5,4
101	Gevel west bgg laadstraat	246681,44	442342,77	4,30	4,2	--	--	4,2	6,1
056	Gevel oost v1 productie	246697,78	442322,20	8,80	4,1	--	--	4,1	4,1
002	Splitunit	246701,70	442324,81	4,50	4,1	--	--	4,1	5,7
011	Gesloten lamellen deur opslagruimte	246681,32	442338,90	3,00	4,1	--	--	4,1	6,6
Rest		0,00	0,00	0,00	18,4	--	--	18,4	50,6

Alle getoonde dB-waarden zijn A-gewogen

Behoort bij besluit van burgemeester en wethouders van Winterswijk van 7 april 2016
behorend bij vergunning
zaaknummer
gemeente winterswijk
Besluit van burgemeester en wethouders van burgemeester

Rapport: Resultatentabel
Model: RBS LAr,LT juli 2023
LAeq bij Bron voor toetspunt: 035_B - Golsweg 6
Groep: (hoofdgroep)
Groepsreductie: Nee

Naam Bron	Omschrijving	X	Y	Hoogte	Dag	Avond	Nacht	Etmaal	Li
035_B	Golsweg 6	246652,15	442253,03	5,00	35,2	--	--	35,2	54,2
007	Uitlaat perslijn 2	246696,05	442321,05	6,00	33,7	--	--	33,7	33,7
006	Uitlaat perslijn 1	246696,00	442321,00	6,00	23,7	--	--	23,7	23,7
008	Uitlaat hamermolen	246690,65	442325,46	22,50	23,0	--	--	23,0	23,0
005	Uitlaat stortput	246692,70	442314,88	24,60	18,5	--	--	18,5	18,5
003	Explosierooster	246697,64	442321,98	8,00	16,4	--	--	16,4	16,4
004	Uitlaat stoomketel	246696,41	442320,60	20,00	15,5	--	--	15,5	15,5
057	Lichtstrook gevel oost v1 productie	246698,67	442323,60	8,80	13,2	--	--	13,2	13,2
012	Gesloten overheaddeur west laadstraat	246682,12	442343,76	3,00	12,6	--	--	12,6	13,4
201	Vrachtwagens aanvoer stortput	246649,65	442354,60	1,00	12,4	--	--	12,4	49,6
024	Geveluitlaat grondstoffen	246680,77	442324,06	2,00	11,9	--	--	11,9	12,4
122	Gevel zuid v4 silodek gereedproduct	246685,36	442337,74	17,90	11,7	--	--	11,7	11,7
123	Gevel zuid v4 silodek gereedproduct	246682,91	442339,36	17,90	11,6	--	--	11,6	11,6
019	Gevel west dakopbouw silo grondstoffen	246690,56	442318,54	21,30	10,8	--	--	10,8	10,8
022	Gevel west dakopbouw silo grondstoffen	246691,36	442315,87	21,30	10,7	--	--	10,7	10,7
013	Gesloten lamellendeur oost laadstraat	246702,98	442330,37	3,00	10,4	--	--	10,4	11,1
016	Gevel oost dakopbouw silo gereed product	246699,20	442330,08	20,90	10,0	--	--	10,0	10,0
021	Gevel oost dakopbouw silo grondstoffen	246693,99	442316,28	21,30	9,8	--	--	9,8	9,8
056	Gevel oost v1 productie	246697,78	442322,20	8,80	8,9	--	--	8,9	8,9
109	Gevel noord bgg laadstraat	246701,46	442334,50	4,30	8,7	--	--	8,7	8,9
086	Lichtstrook gevel oost v4 productie	246699,02	442324,15	17,90	8,3	--	--	8,3	8,3
134	Gevel zuid bgg opslagruimte	246682,35	442329,54	4,30	8,0	--	--	8,0	8,0
101	Gevel west bgg laadstraat	246681,44	442342,77	4,30	7,9	--	--	7,9	8,0
014	Gevel west dakopbouw silo gereed product	246696,47	442331,87	21,00	7,7	--	--	7,7	7,7
207	Achteruitrijsignalering vw aanvoer stortput	246672,51	442351,11	1,00	7,5	--	--	7,5	44,8
135	Gevel zuid bgg opslagruimte	246679,39	442331,50	4,30	7,5	--	--	7,5	7,5
011	Gesloten lamellen deur opslagruimte	246681,32	442338,90	3,00	7,5	--	--	7,5	8,1
102	Gevel west bgg laadstraat	246682,61	442344,46	4,30	7,4	--	--	7,4	7,5
026	Gevel zuid bgg silo grondstoffen	246682,22	442321,86	4,30	7,2	--	--	7,2	7,2
032	Gevel zuid v4 silo grondstoffen	246689,62	442316,98	18,70	7,1	--	--	7,1	7,1
073	Lichtstrook gevel oost v3 productie	246698,92	442323,98	15,10	7,0	--	--	7,0	7,0
025	Gevel zuid bgg silo grondstoffen	246684,17	442320,58	4,30	6,8	--	--	6,8	6,8
111	Gevel oost bgg laadstraat	246701,75	442328,44	4,30	6,6	--	--	6,6	6,6
110	Gevel oost bgg laadstraat	246703,27	442330,81	4,30	6,4	--	--	6,4	6,4
002	Splitunit	246701,70	442324,81	4,50	6,2	--	--	6,2	6,2
055	Gevel oost v1 productie	246699,14	442324,43	8,80	6,1	--	--	6,1	6,1
077	Gevel west v4 productie	246693,32	442331,86	17,90	6,1	--	--	6,1	6,1
054	Gevel oost v1 productie	246700,44	442326,38	8,80	6,0	--	--	6,0	6,0
205	Vrachtwagens afvoer gereed product routedeel2	246682,11	442343,49	1,00	6,0	--	--	6,0	43,7
017	Gevel zuid dakopbouw silo gereed product	246696,38	442328,66	20,90	5,7	--	--	5,7	5,7
065	Lichtstrook gevel oost v2 productie	246698,79	442323,79	12,00	5,3	--	--	5,3	5,3
Rest		0,00	0,00	0,00	20,4	--	--	20,4	50,5

Alle getoonde dB-waarden zijn A-gewogen

Behoort bij besluit van burgemeester en wethouders van Winterswijk van 7 april 2016
behorend bij vergunning
zaaknummer
gemeente Winterswijk Besluit van burgemeester

Rapport: Resultatentabel
Model: RBS LAr,LT juli 2023
LAeq bij Bron voor toetspunt: 036_A - Golsweg 8
Groep: (hoofdgroep)
Groepsreductie: Nee

Naam Bron	Omschrijving	X	Y	Hoogte	Dag	Avond	Nacht	Etmaal	Li
036_A	Golsweg 8	246642,17	442263,66	1,50	45,4	--	--	45,4	67,4
007	Uitlaat perslijn 2	246696,05	442321,05	6,00	43,1	--	--	43,1	43,3
008	Uitlaat hamermolen	246690,65	442325,46	22,50	35,0	--	--	35,0	35,0
006	Uitlaat perslijn 1	246696,00	442321,00	6,00	33,8	--	--	33,8	34,0
005	Uitlaat stortput	246692,70	442314,88	24,60	30,9	--	--	30,9	30,9
037	Gevel west v4 silo grondstoffen	246681,29	442324,85	18,70	29,2	--	--	29,2	29,2
038	Gevel west v4 silo grondstoffen	246682,74	442327,06	18,70	28,9	--	--	28,9	28,9
022	Gevel west dakopbouw silo grondstoffen	246691,36	442315,87	21,30	27,8	--	--	27,8	27,8
019	Gevel west dakopbouw silo grondstoffen	246690,56	442318,54	21,30	27,2	--	--	27,2	27,2
122	Gevel zuid v4 silodek gereedproduct	246685,36	442337,74	17,90	25,2	--	--	25,2	25,2
123	Gevel zuid v4 silodek gereedproduct	246682,91	442339,36	17,90	25,2	--	--	25,2	25,2
121	Gevel zuid v4 silodek gereedproduct	246687,90	442336,06	17,90	25,1	--	--	25,1	25,1
201	Vrachtwagens aanvoer stortput	246649,65	442354,60	1,00	24,1	--	--	24,1	63,2
004	Uitlaat stoomketel	246696,41	442320,60	20,00	23,9	--	--	23,9	23,9
024	Geveluitlaat grondstoffen	246680,77	442324,06	2,00	23,5	--	--	23,5	26,1
003	Explosierooster	246697,64	442321,98	8,00	23,2	--	--	23,2	23,2
101	Gevel west bgg laadstraat	246681,44	442342,77	4,30	21,0	--	--	21,0	22,7
112	Gevel west v4 silodek gereed product	246681,27	442342,52	17,90	20,7	--	--	20,7	20,7
102	Gevel west bgg laadstraat	246682,61	442344,46	4,30	20,1	--	--	20,1	21,9
113	Gevel west v4 silodek gereed product	246682,79	442344,73	17,90	19,9	--	--	19,9	19,9
053	Gevel west v1 productie	246692,94	442331,27	8,80	19,6	--	--	19,6	19,6
012	Gesloten overheaddeur west laadstraat	246682,12	442343,76	3,00	19,6	--	--	19,6	22,1
207	Achteruitrijsignalering vw aanvoer stortput	246672,51	442351,11	1,00	19,5	--	--	19,5	58,8
016	Gevel oost dakopbouw silo gereed product	246699,20	442330,08	20,90	19,5	--	--	19,5	19,5
021	Gevel oost dakopbouw silo grondstoffen	246693,99	442316,28	21,30	19,5	--	--	19,5	19,5
014	Gevel west dakopbouw silo gereed product	246696,47	442331,87	21,00	19,3	--	--	19,3	19,3
057	Lichtstrook gevel oost v1 productie	246698,67	442323,60	8,80	19,0	--	--	19,0	19,0
135	Gevel zuid bgg opslagruimte	246679,39	442331,50	4,30	18,8	--	--	18,8	20,1
013	Gesloten lamellendeur oost laadstraat	246702,98	442330,37	3,00	18,2	--	--	18,2	20,7
077	Gevel west v4 productie	246693,32	442331,86	17,90	17,8	--	--	17,8	17,8
011	Gesloten lamellen deur opslagruimte	246681,32	442338,90	3,00	17,8	--	--	17,8	20,2
076	Gevel west v4 productie	246691,97	442329,78	17,90	17,4	--	--	17,4	17,4
025	Gevel zuid bgg silo grondstoffen	246684,17	442320,58	4,30	17,4	--	--	17,4	18,3
205	Vrachtwagens afvoer gereed product routedeel2	246682,11	442343,49	1,00	17,4	--	--	17,4	56,8
017	Gevel zuid dakopbouw silo gereed product	246696,38	442328,66	20,90	17,2	--	--	17,2	17,2
075	Gevel west v4 productie	246690,79	442327,99	17,90	16,9	--	--	16,9	16,9
027	Gevel west bgg silo grondstoffen	246681,41	442325,04	4,30	16,5	--	--	16,5	17,5
032	Gevel zuid v4 silo grondstoffen	246689,62	442316,98	18,70	16,4	--	--	16,4	16,4
026	Gevel zuid bgg silo grondstoffen	246682,22	442321,86	4,30	16,4	--	--	16,4	17,3
086	Lichtstrook gevel oost v4 productie	246699,02	442324,15	17,90	16,3	--	--	16,3	16,3
028	Gevel west bgg silo grondstoffen	246682,61	442326,86	4,30	16,3	--	--	16,3	17,4
Rest		0,00	0,00	0,00	30,6	--	--	30,6	63,3

Alle getoonde dB-waarden zijn A-gewogen

Behoort bij besluit van burgemeester en wethouders van Winterswijk van 7 april 2016
behorend bij vergunning
zaaknummer
gemeente winterswijk
besluit van burgemeester

Rapport: Resultatentabel
Model: RBS LAr,LT juli 2023
LAeq bij Bron voor toetspunt: 036_B - Golsweg 8
Groep: (hoofdgroep)
Groepsreductie: Nee

Naam Bron	Omschrijving	X	Y	Hoogte	Dag	Avond	Nacht	Etmaal	Li
036_B	Golsweg 8	246642,17	442263,66	5,00	46,6	--	--	46,6	70,8
007	Uitlaat perslijn 2	246696,05	442321,05	6,00	44,3	--	--	44,3	44,3
008	Uitlaat hamermolen	246690,65	442325,46	22,50	36,5	--	--	36,5	36,5
006	Uitlaat perslijn 1	246696,00	442321,00	6,00	34,5	--	--	34,5	34,5
005	Uitlaat stortput	246692,70	442314,88	24,60	30,6	--	--	30,6	30,6
201	Vrachtwagens aanvoer stortput	246649,65	442354,60	1,00	30,2	--	--	30,2	67,0
024	Geveluitlaat grondstoffen	246680,77	442324,06	2,00	29,9	--	--	29,9	30,0
037	Gevel west v4 silo grondstoffen	246681,29	442324,85	18,70	28,4	--	--	28,4	28,4
012	Gesloten overheaddeur west laadstraat	246682,12	442343,76	3,00	28,4	--	--	28,4	28,9
038	Gevel west v4 silo grondstoffen	246682,74	442327,06	18,70	28,1	--	--	28,1	28,1
022	Gevel west dakopbouw silo grondstoffen	246691,36	442315,87	21,30	27,0	--	--	27,0	27,0
019	Gevel west dakopbouw silo grondstoffen	246690,56	442318,54	21,30	26,4	--	--	26,4	26,4
207	Achteruitrijsignalering vw aanvoer stortput	246672,51	442351,11	1,00	26,3	--	--	26,3	63,3
003	Explosierooster	246697,64	442321,98	8,00	25,6	--	--	25,6	25,6
122	Gevel zuid v4 silodek gereedproduct	246685,36	442337,74	17,90	24,8	--	--	24,8	24,8
123	Gevel zuid v4 silodek gereedproduct	246682,91	442339,36	17,90	24,7	--	--	24,7	24,7
121	Gevel zuid v4 silodek gereedproduct	246687,90	442336,06	17,90	24,7	--	--	24,7	24,7
011	Gesloten lamellen deur opslagruimte	246681,32	442338,90	3,00	24,5	--	--	24,5	24,8
101	Gevel west bgg laadstraat	246681,44	442342,77	4,30	24,1	--	--	24,1	24,1
004	Uitlaat stoomketel	246696,41	442320,60	20,00	23,5	--	--	23,5	23,5
102	Gevel west bgg laadstraat	246682,61	442344,46	4,30	23,4	--	--	23,4	23,4
135	Gevel zuid bgg opslagruimte	246679,39	442331,50	4,30	22,1	--	--	22,1	22,1
205	Vrachtwagens afvoer gereed product routedeel2	246682,11	442343,49	1,00	21,9	--	--	21,9	59,4
016	Gevel oost dakopbouw silo gereed product	246699,20	442330,08	20,90	20,2	--	--	20,2	20,2
014	Gevel west dakopbouw silo gereed product	246696,47	442331,87	21,00	20,1	--	--	20,1	20,1
026	Gevel zuid bgg silo grondstoffen	246682,22	442321,86	4,30	19,9	--	--	19,9	19,9
025	Gevel zuid bgg silo grondstoffen	246684,17	442320,58	4,30	19,7	--	--	19,7	19,7
009	Deurrooster grondstoffen	246683,11	442327,63	1,00	19,7	--	--	19,7	20,7
027	Gevel west bgg silo grondstoffen	246681,41	442325,04	4,30	19,6	--	--	19,6	19,6
028	Gevel west bgg silo grondstoffen	246682,61	442326,86	4,30	19,5	--	--	19,5	19,5
057	Lichtstrook gevel oost v1 productie	246698,67	442323,60	8,80	19,3	--	--	19,3	19,3
013	Gesloten lamellendeur oost laadstraat	246702,98	442330,37	3,00	19,3	--	--	19,3	19,9
021	Gevel oost dakopbouw silo grondstoffen	246693,99	442316,28	21,30	19,2	--	--	19,2	19,2
136	Gevel west bgg opslagruimte	246678,99	442335,37	4,30	18,3	--	--	18,3	18,3
112	Gevel west v4 silodek gereed product	246681,27	442342,52	17,90	18,3	--	--	18,3	18,3
137	Gevel west bgg opslagruimte	246680,56	442337,74	4,30	18,1	--	--	18,1	18,1
017	Gevel zuid dakopbouw silo gereed product	246696,38	442328,66	20,90	18,1	--	--	18,1	18,1
134	Gevel zuid bgg opslagruimte	246682,35	442329,54	4,30	18,0	--	--	18,0	18,0
077	Gevel west v4 productie	246693,32	442331,86	17,90	18,0	--	--	18,0	18,0
076	Gevel west v4 productie	246691,97	442329,78	17,90	17,8	--	--	17,8	17,8
002	Splitunit	246701,70	442324,81	4,50	17,5	--	--	17,5	17,5
Rest		0,00	0,00	0,00	31,2	--	--	31,2	66,1

Alle getoonde dB-waarden zijn A-gewogen

Behoort bij besluit van burgemeester en wethouders van Winterswijk van 7 april 2016
behorend bij vergunning
zaaknummer
gemeente winterswijk
Besluit van burgemeester

Rapport: Resultatentabel
Model: RBS LAr,LT juli 2023
LAeq bij Bron voor toetspunt: 037_A - Golsweg 8
Groep: (hoofdgroep)
Groepsreductie: Nee

Naam Bron	Omschrijving	X	Y	Hoogte	Dag	Avond	Nacht	Etmaal	Li
037_A	Golsweg 8	246647,34	442249,97	1,50	36,2	--	--	36,2	54,1
007	Uitlaat perslijn 2	246696,05	442321,05	6,00	34,9	--	--	34,9	35,6
006	Uitlaat perslijn 1	246696,00	442321,00	6,00	24,9	--	--	24,9	25,5
008	Uitlaat hamermolen	246690,65	442325,46	22,50	24,6	--	--	24,6	24,6
005	Uitlaat stortput	246692,70	442314,88	24,60	20,8	--	--	20,8	20,8
037	Gevel west v4 silo grondstoffen	246681,29	442324,85	18,70	13,1	--	--	13,1	13,1
022	Gevel west dakopbouw silo grondstoffen	246691,36	442315,87	21,30	12,7	--	--	12,7	12,7
122	Gevel zuid v4 silodek gereedproduct	246685,36	442337,74	17,90	12,5	--	--	12,5	12,5
004	Uitlaat stoomketel	246696,41	442320,60	20,00	12,4	--	--	12,4	12,4
123	Gevel zuid v4 silodek gereedproduct	246682,91	442339,36	17,90	12,4	--	--	12,4	12,4
121	Gevel zuid v4 silodek gereedproduct	246687,90	442336,06	17,90	12,3	--	--	12,3	12,3
019	Gevel west dakopbouw silo grondstoffen	246690,56	442318,54	21,30	12,3	--	--	12,3	12,3
003	Explosierooster	246697,64	442321,98	8,00	11,7	--	--	11,7	11,7
201	Vrachtwagens aanvoer stortput	246649,65	442354,60	1,00	10,5	--	--	10,5	49,8
024	Geveluitlaat grondstoffen	246680,77	442324,06	2,00	9,3	--	--	9,3	12,2
038	Gevel west v4 silo grondstoffen	246682,74	442327,06	18,70	9,2	--	--	9,2	9,2
012	Gesloten overheaddeur west laadstraat	246682,12	442343,76	3,00	8,4	--	--	8,4	11,2
057	Lichtstrook gevel oost v1 productie	246698,67	442323,60	8,80	7,9	--	--	7,9	7,9
021	Gevel oost dakopbouw silo grondstoffen	246693,99	442316,28	21,30	7,7	--	--	7,7	7,7
032	Gevel zuid v4 silo grondstoffen	246689,62	442316,98	18,70	7,4	--	--	7,4	7,4
112	Gevel west v4 silodek gereed product	246681,27	442342,52	17,90	7,1	--	--	7,1	7,1
031	Gevel zuid v4 silo grondstoffen	246691,55	442315,70	18,70	6,7	--	--	6,7	6,7
113	Gevel west v4 silodek gereed product	246682,79	442344,73	17,90	6,7	--	--	6,7	6,7
033	Gevel zuid v4 silo grondstoffen	246687,63	442318,31	18,70	6,3	--	--	6,3	6,3
034	Gevel zuid v4 silo grondstoffen	246685,71	442319,57	18,70	6,2	--	--	6,2	6,2
207	Achteruitrijsignalering vw aanvoer stortput	246672,51	442351,11	1,00	6,1	--	--	6,1	45,6
053	Gevel west v1 productie	246692,94	442331,27	8,80	5,9	--	--	5,9	5,9
013	Gesloten lamellendeur oost laadstraat	246702,98	442330,37	3,00	5,9	--	--	5,9	8,6
035	Gevel zuid v4 silo grondstoffen	246683,74	442320,87	18,70	5,8	--	--	5,8	5,8
036	Gevel zuid v4 silo grondstoffen	246681,81	442322,13	18,70	5,7	--	--	5,7	5,7
086	Lichtstrook gevel oost v4 productie	246699,02	442324,15	17,90	5,3	--	--	5,3	5,3
016	Gevel oost dakopbouw silo gereed product	246699,20	442330,08	20,90	5,1	--	--	5,1	5,1
011	Gesloten lamellen deur opslagruimte	246681,32	442338,90	3,00	4,5	--	--	4,5	7,1
135	Gevel zuid bgg opslagruimte	246679,39	442331,50	4,30	4,4	--	--	4,4	6,1
014	Gevel west dakopbouw silo gereed product	246696,47	442331,87	21,00	4,3	--	--	4,3	4,3
025	Gevel zuid bgg silo grondstoffen	246684,17	442320,58	4,30	4,1	--	--	4,1	5,5
026	Gevel zuid bgg silo grondstoffen	246682,22	442321,86	4,30	4,0	--	--	4,0	5,4
056	Gevel oost v1 productie	246697,78	442322,20	8,80	3,8	--	--	3,8	3,8
205	Vrachtwagens afvoer gereed product routedeel2	246682,11	442343,49	1,00	3,7	--	--	3,7	43,3
077	Gevel west v4 productie	246693,32	442331,86	17,90	3,6	--	--	3,6	3,6
055	Gevel oost v1 productie	246699,14	442324,43	8,80	3,4	--	--	3,4	3,4
Rest		0,00	0,00	0,00	18,0	--	--	18,0	50,0

Alle getoonde dB-waarden zijn A-gewogen

Behoort bij besluit van burgemeester en wethouders van Winterswijk van 7 april 2016
behorend bij vergunning
zaaknummer
gemeente Winterswijk
Besluit van burgemeester en wethouders van burgemeester

Rapport: Resultatentabel
Model: RBS LAr,LT juli 2023
LAeq bij Bron voor toetspunt: 037_B - Golsweg 8
Groep: (hoofdgroep)
Groepsreductie: Nee

Naam Bron	Omschrijving	X	Y	Hoogte	Dag	Avond	Nacht	Etmaal	Li
037_B	Golsweg 8	246647,34	442249,97	5,00	34,8	--	--	34,8	54,7
007	Uitlaat perslijn 2	246696,05	442321,05	6,00	33,3	--	--	33,3	33,3
006	Uitlaat perslijn 1	246696,00	442321,00	6,00	23,3	--	--	23,3	23,3
008	Uitlaat hamermolen	246690,65	442325,46	22,50	22,4	--	--	22,4	22,4
005	Uitlaat stortput	246692,70	442314,88	24,60	18,2	--	--	18,2	18,2
004	Uitlaat stoomketel	246696,41	442320,60	20,00	15,3	--	--	15,3	15,3
003	Explosierooster	246697,64	442321,98	8,00	14,6	--	--	14,6	14,6
201	Vrachtwagens aanvoer stortput	246649,65	442354,60	1,00	12,9	--	--	12,9	50,2
122	Gevel zuid v4 silodek gereedproduct	246685,36	442337,74	17,90	12,7	--	--	12,7	12,7
024	Geveluitlaat grondstoffen	246680,77	442324,06	2,00	12,7	--	--	12,7	13,4
123	Gevel zuid v4 silodek gereedproduct	246682,91	442339,36	17,90	12,6	--	--	12,6	12,6
012	Gesloten overheaddeur west laadstraat	246682,12	442343,76	3,00	11,1	--	--	11,1	12,1
121	Gevel zuid v4 silodek gereedproduct	246687,90	442336,06	17,90	10,7	--	--	10,7	10,7
057	Lichtstrook gevel oost v1 productie	246698,67	442323,60	8,80	10,4	--	--	10,4	10,4
019	Gevel west dakopbouw silo grondstoffen	246690,56	442318,54	21,30	10,3	--	--	10,3	10,3
022	Gevel west dakopbouw silo grondstoffen	246691,36	442315,87	21,30	10,1	--	--	10,1	10,1
013	Gesloten lamellendeur oost laadstraat	246702,98	442330,37	3,00	9,7	--	--	9,7	10,6
021	Gevel oost dakopbouw silo grondstoffen	246693,99	442316,28	21,30	9,3	--	--	9,3	9,3
207	Achteruitrijsignalering vw aanvoer stortput	246672,51	442351,11	1,00	8,8	--	--	8,8	46,3
016	Gevel oost dakopbouw silo gereed product	246699,20	442330,08	20,90	8,2	--	--	8,2	8,2
135	Gevel zuid bgg opslagruimte	246679,39	442331,50	4,30	8,1	--	--	8,1	8,1
032	Gevel zuid v4 silo grondstoffen	246689,62	442316,98	18,70	8,0	--	--	8,0	8,0
086	Lichtstrook gevel oost v4 productie	246699,02	442324,15	17,90	8,0	--	--	8,0	8,0
011	Gesloten lamellen deur opslagruimte	246681,32	442338,90	3,00	7,7	--	--	7,7	8,5
014	Gevel west dakopbouw silo gereed product	246696,47	442331,87	21,00	7,4	--	--	7,4	7,4
025	Gevel zuid bgg silo grondstoffen	246684,17	442320,58	4,30	7,4	--	--	7,4	7,4
026	Gevel zuid bgg silo grondstoffen	246682,22	442321,86	4,30	7,3	--	--	7,3	7,3
031	Gevel zuid v4 silo grondstoffen	246691,55	442315,70	18,70	6,7	--	--	6,7	6,7
134	Gevel zuid bgg opslagruimte	246682,35	442329,54	4,30	6,5	--	--	6,5	6,5
033	Gevel zuid v4 silo grondstoffen	246687,63	442318,31	18,70	6,3	--	--	6,3	6,3
101	Gevel west bgg laadstraat	246681,44	442342,77	4,30	6,2	--	--	6,2	6,5
077	Gevel west v4 productie	246693,32	442331,86	17,90	6,2	--	--	6,2	6,2
034	Gevel zuid v4 silo grondstoffen	246685,71	442319,57	18,70	6,2	--	--	6,2	6,2
205	Vrachtwagens afvoer gereed product routedeel2	246682,11	442343,49	1,00	6,1	--	--	6,1	44,0
056	Gevel oost v1 productie	246697,78	442322,20	8,80	6,1	--	--	6,1	6,1
073	Lichtstrook gevel oost v3 productie	246698,92	442323,98	15,10	5,9	--	--	5,9	5,9
055	Gevel oost v1 productie	246699,14	442324,43	8,80	5,8	--	--	5,8	5,8
109	Gevel noord bgg laadstraat	246701,46	442334,50	4,30	5,7	--	--	5,7	6,1
002	Splitunit	246701,70	442324,81	4,50	5,6	--	--	5,6	5,6
136	Gevel west bgg opslagruimte	246678,99	442335,37	4,30	5,6	--	--	5,6	5,6
054	Gevel oost v1 productie	246700,44	442326,38	8,80	5,6	--	--	5,6	5,6
Rest		0,00	0,00	0,00	20,3	--	--	20,3	50,7

Alle getoonde dB-waarden zijn A-gewogen

Behoort bij besluit van burgemeester en wethouders van Winterswijk van 7 april 2016
behorend bij vergunning
zaaknummer
gemeente Winterswijk

Rapport: Resultatentabel
Model: RBS LAr,LT juli 2023
LAeq bij Bron voor toetspunt: 038_A - Golsweg 10
Groep: (hoofdgroep)
Groepsreductie: Nee

Naam Bron	Omschrijving	X	Y	Hoogte	Dag	Avond	Nacht	Etmaal	Li
038_A	Golsweg 10	246624,11	442265,88	1,50	42,3	--	--	42,3	63,0
007	Uitlaat perslijn 2	246696,05	442321,05	6,00	38,4	--	--	38,4	39,3
008	Uitlaat hamermolen	246690,65	442325,46	22,50	35,1	--	--	35,1	35,1
037	Gevel west v4 silo grondstoffen	246681,29	442324,85	18,70	29,6	--	--	29,6	29,6
038	Gevel west v4 silo grondstoffen	246682,74	442327,06	18,70	29,4	--	--	29,4	29,4
006	Uitlaat perslijn 1	246696,00	442321,00	6,00	29,4	--	--	29,4	30,2
005	Uitlaat stortput	246692,70	442314,88	24,60	26,8	--	--	26,8	26,8
019	Gevel west dakopbouw silo grondstoffen	246690,56	442318,54	21,30	26,3	--	--	26,3	26,3
022	Gevel west dakopbouw silo grondstoffen	246691,36	442315,87	21,30	24,8	--	--	24,8	24,8
121	Gevel zuid v4 silodek gereedproduct	246687,90	442336,06	17,90	24,2	--	--	24,2	24,2
039	Gevel noord v4 silo grondstoffen	246685,45	442327,74	18,70	23,4	--	--	23,4	23,4
024	Geveluitlaat grondstoffen	246680,77	442324,06	2,00	22,4	--	--	22,4	25,2
122	Gevel zuid v4 silodek gereedproduct	246685,36	442337,74	17,90	21,7	--	--	21,7	21,7
123	Gevel zuid v4 silodek gereedproduct	246682,91	442339,36	17,90	21,6	--	--	21,6	21,6
004	Uitlaat stoomketel	246696,41	442320,60	20,00	20,5	--	--	20,5	20,5
112	Gevel west v4 silodek gereed product	246681,27	442342,52	17,90	20,4	--	--	20,4	20,4
113	Gevel west v4 silodek gereed product	246682,79	442344,73	17,90	20,1	--	--	20,1	20,1
201	Vrachtwagens aanvoer stortput	246649,65	442354,60	1,00	19,6	--	--	19,6	58,9
012	Gesloten overheaddeur west laadstraat	246682,12	442343,76	3,00	19,3	--	--	19,3	22,0
014	Gevel west dakopbouw silo gereed product	246696,47	442331,87	21,00	19,1	--	--	19,1	19,1
016	Gevel oost dakopbouw silo gereed product	246699,20	442330,08	20,90	18,9	--	--	18,9	18,9
011	Gesloten lamellen deur opslagruimte	246681,32	442338,90	3,00	17,3	--	--	17,3	19,9
017	Gevel zuid dakopbouw silo gereed product	246696,38	442328,66	20,90	16,9	--	--	16,9	16,9
076	Gevel west v4 productie	246691,97	442329,78	17,90	16,6	--	--	16,6	16,6
077	Gevel west v4 productie	246693,32	442331,86	17,90	16,6	--	--	16,6	16,6
075	Gevel west v4 productie	246690,79	442327,99	17,90	16,0	--	--	16,0	16,0
101	Gevel west bgg laadstraat	246681,44	442342,77	4,30	15,9	--	--	15,9	17,9
102	Gevel west bgg laadstraat	246682,61	442344,46	4,30	15,6	--	--	15,6	17,7
027	Gevel west bgg silo grondstoffen	246681,41	442325,04	4,30	15,2	--	--	15,2	16,7
028	Gevel west bgg silo grondstoffen	246682,61	442326,86	4,30	15,0	--	--	15,0	16,6
207	Achteruitrijsignalering vw aanvoer stortput	246672,51	442351,11	1,00	14,8	--	--	14,8	54,1
021	Gevel oost dakopbouw silo grondstoffen	246693,99	442316,28	21,30	14,2	--	--	14,2	14,2
135	Gevel zuid bgg opslagruimte	246679,39	442331,50	4,30	13,8	--	--	13,8	15,4
134	Gevel zuid bgg opslagruimte	246682,35	442329,54	4,30	13,8	--	--	13,8	15,4
087	Lichtstrook gevel west v4 productie	246692,82	442331,09	17,90	13,6	--	--	13,6	13,6
040	Gevel noord v4 silo grondstoffen	246687,44	442326,44	18,70	13,5	--	--	13,5	13,5
032	Gevel zuid v4 silo grondstoffen	246689,62	442316,98	18,70	13,0	--	--	13,0	13,0
003	Explosierooster	246697,64	442321,98	8,00	12,8	--	--	12,8	12,8
205	Vrachtwagens afvoer gereed product routedeel2	246682,11	442343,49	1,00	12,8	--	--	12,8	52,3
026	Gevel zuid bgg silo grondstoffen	246682,22	442321,86	4,30	12,5	--	--	12,5	13,9
020	Gevel noord dakopbouw silo grondstoffen	246693,22	442318,95	21,30	12,5	--	--	12,5	12,5
Rest		0,00	0,00	0,00	27,4	--	--	27,4	59,0

Alle getoonde dB-waarden zijn A-gewogen

Behoort bij besluit van burgemeester en wethouders van Winterswijk van 7 april 2016
behorend bij vergunning
zaaknummer
gemeente winterswijk
van burgemeester

Rapport: Resultatentabel
Model: RBS LAr,LT juli 2023
LAeq bij Bron voor toetspunt: 038_B - Golsweg 10
Groep: (hoofdgroep)
Groepsreductie: Nee

Naam Bron	Omschrijving	X	Y	Hoogte	Dag	Avond	Nacht	Etmaal	Li
038_B	Golsweg 10	246624,11	442265,88	5,00	45,8	--	--	45,8	69,7
007	Uitlaat perslijn 2	246696,05	442321,05	6,00	43,0	--	--	43,0	43,0
008	Uitlaat hamermolen	246690,65	442325,46	22,50	35,7	--	--	35,7	35,7
006	Uitlaat perslijn 1	246696,00	442321,00	6,00	33,2	--	--	33,2	33,2
024	Geveluitlaat grondstoffen	246680,77	442324,06	2,00	32,5	--	--	32,5	33,2
012	Gesloten overheaddeur west laadstraat	246682,12	442343,76	3,00	29,8	--	--	29,8	30,7
005	Uitlaat stortput	246692,70	442314,88	24,60	29,1	--	--	29,1	29,1
037	Gevel west v4 silo grondstoffen	246681,29	442324,85	18,70	29,1	--	--	29,1	29,1
038	Gevel west v4 silo grondstoffen	246682,74	442327,06	18,70	29,0	--	--	29,0	29,0
201	Vrachtwagens aanvoer stortput	246649,65	442354,60	1,00	28,8	--	--	28,8	65,9
011	Gesloten lamellen deur opslagruimte	246681,32	442338,90	3,00	28,2	--	--	28,2	28,8
022	Gevel west dakopbouw silo grondstoffen	246691,36	442315,87	21,30	25,4	--	--	25,4	25,4
101	Gevel west bgg laadstraat	246681,44	442342,77	4,30	24,9	--	--	24,9	25,0
019	Gevel west dakopbouw silo grondstoffen	246690,56	442318,54	21,30	24,8	--	--	24,8	24,8
207	Achteruitrijsignalering vw aanvoer stortput	246672,51	442351,11	1,00	24,7	--	--	24,7	61,9
039	Gevel noord v4 silo grondstoffen	246685,45	442327,74	18,70	24,6	--	--	24,6	24,6
102	Gevel west bgg laadstraat	246682,61	442344,46	4,30	24,6	--	--	24,6	24,9
121	Gevel zuid v4 silodek gereedproduct	246687,90	442336,06	17,90	23,9	--	--	23,9	23,9
122	Gevel zuid v4 silodek gereedproduct	246685,36	442337,74	17,90	23,9	--	--	23,9	23,9
123	Gevel zuid v4 silodek gereedproduct	246682,91	442339,36	17,90	23,8	--	--	23,8	23,8
112	Gevel west v4 silodek gereed product	246681,27	442342,52	17,90	22,4	--	--	22,4	22,4
113	Gevel west v4 silodek gereed product	246682,79	442344,73	17,90	22,1	--	--	22,1	22,1
027	Gevel west bgg silo grondstoffen	246681,41	442325,04	4,30	21,2	--	--	21,2	21,2
136	Gevel west bgg opslagruimte	246678,99	442335,37	4,30	21,1	--	--	21,1	21,1
137	Gevel west bgg opslagruimte	246680,56	442337,74	4,30	21,1	--	--	21,1	21,1
004	Uitlaat stoomketel	246696,41	442320,60	20,00	21,1	--	--	21,1	21,1
205	Vrachtwagens afvoer gereed product routedeel2	246682,11	442343,49	1,00	20,9	--	--	20,9	58,4
028	Gevel west bgg silo grondstoffen	246682,61	442326,86	4,30	20,8	--	--	20,8	20,8
013	Gesloten lamellendeur oost laadstraat	246702,98	442330,37	3,00	20,3	--	--	20,3	21,4
003	Explosierooster	246697,64	442321,98	8,00	20,2	--	--	20,2	20,2
014	Gevel west dakopbouw silo gereed product	246696,47	442331,87	21,00	20,2	--	--	20,2	20,2
016	Gevel oost dakopbouw silo gereed product	246699,20	442330,08	20,90	19,7	--	--	19,7	19,7
135	Gevel zuid bgg opslagruimte	246679,39	442331,50	4,30	19,7	--	--	19,7	19,7
026	Gevel zuid bgg silo grondstoffen	246682,22	442321,86	4,30	19,2	--	--	19,2	19,2
025	Gevel zuid bgg silo grondstoffen	246684,17	442320,58	4,30	19,0	--	--	19,0	19,0
110	Gevel oost bgg laadstraat	246703,27	442330,81	4,30	18,1	--	--	18,1	18,5
017	Gevel zuid dakopbouw silo gereed product	246696,38	442328,66	20,90	18,0	--	--	18,0	18,0
077	Gevel west v4 productie	246693,32	442331,86	17,90	17,6	--	--	17,6	17,6
076	Gevel west v4 productie	246691,97	442329,78	17,90	17,1	--	--	17,1	17,1
010	Deurrooster opslagruimte	246679,97	442336,86	1,00	16,7	--	--	16,7	18,4
075	Gevel west v4 productie	246690,79	442327,99	17,90	16,6	--	--	16,6	16,6
Rest		0,00	0,00	0,00	30,0	--	--	30,0	64,9

Alle getoonde dB-waarden zijn A-gewogen

Behoort bij besluit van burgemeester en wethouders van Winterswijk van 7 april 2016
behorend bij vergunning
zaaknummer
gemeente Winterswijk
Behoort bij besluit van burgemeester

Rapport: Resultatentabel
Model: RBS LAr,LT juli 2023
LAeq bij Bron voor toetspunt: 039_A - Golsweg 10
Groep: (hoofdgroep)
Groepsreductie: Nee

Naam Bron	Omschrijving	X	Y	Hoogte	Dag	Avond	Nacht	Etmaal	Li
039_A	Golsweg 10	246631,92	442260,73	1,50	44,6	--	--	44,6	61,9
007	Uitlaat perslijn 2	246696,05	442321,05	6,00	42,3	--	--	42,3	43,0
008	Uitlaat hamermolen	246690,65	442325,46	22,50	35,5	--	--	35,5	35,5
006	Uitlaat perslijn 1	246696,00	442321,00	6,00	32,9	--	--	32,9	33,6
005	Uitlaat stortput	246692,70	442314,88	24,60	30,3	--	--	30,3	30,3
037	Gevel west v4 silo grondstoffen	246681,29	442324,85	18,70	28,6	--	--	28,6	28,6
038	Gevel west v4 silo grondstoffen	246682,74	442327,06	18,70	27,9	--	--	27,9	27,9
022	Gevel west dakopbouw silo grondstoffen	246691,36	442315,87	21,30	27,3	--	--	27,3	27,3
019	Gevel west dakopbouw silo grondstoffen	246690,56	442318,54	21,30	26,7	--	--	26,7	26,7
004	Uitlaat stoomketel	246696,41	442320,60	20,00	23,0	--	--	23,0	23,0
121	Gevel zuid v4 silodek gereedproduct	246687,90	442336,06	17,90	23,0	--	--	23,0	23,0
122	Gevel zuid v4 silodek gereedproduct	246685,36	442337,74	17,90	22,8	--	--	22,8	22,8
123	Gevel zuid v4 silodek gereedproduct	246682,91	442339,36	17,90	22,6	--	--	22,6	22,6
003	Explosierooster	246697,64	442321,98	8,00	21,3	--	--	21,3	21,3
024	Geveluitlaat grondstoffen	246680,77	442324,06	2,00	20,4	--	--	20,4	23,2
112	Gevel west v4 silodek gereed product	246681,27	442342,52	17,90	20,3	--	--	20,3	20,3
113	Gevel west v4 silodek gereed product	246682,79	442344,73	17,90	20,1	--	--	20,1	20,1
012	Gesloten overheaddeur west laadstraat	246682,12	442343,76	3,00	19,7	--	--	19,7	22,4
014	Gevel west dakopbouw silo gereed product	246696,47	442331,87	21,00	19,5	--	--	19,5	19,5
016	Gevel oost dakopbouw silo gereed product	246699,20	442330,08	20,90	19,4	--	--	19,4	19,4
201	Vrachtwagens aanvoer stortput	246649,65	442354,60	1,00	18,1	--	--	18,1	57,3
021	Gevel oost dakopbouw silo grondstoffen	246693,99	442316,28	21,30	17,9	--	--	17,9	17,9
077	Gevel west v4 productie	246693,32	442331,86	17,90	17,7	--	--	17,7	17,7
057	Lichtstrook gevel oost v1 productie	246698,67	442323,60	8,80	17,7	--	--	17,7	17,7
017	Gevel zuid dakopbouw silo gereed product	246696,38	442328,66	20,90	17,3	--	--	17,3	17,3
076	Gevel west v4 productie	246691,97	442329,78	17,90	16,9	--	--	16,9	16,9
013	Gesloten lamellendeur oost laadstraat	246702,98	442330,37	3,00	16,7	--	--	16,7	19,4
075	Gevel west v4 productie	246690,79	442327,99	17,90	16,4	--	--	16,4	16,4
011	Gesloten lamellen deur opslagruimte	246681,32	442338,90	3,00	16,2	--	--	16,2	18,8
101	Gevel west bgg laadstraat	246681,44	442342,77	4,30	15,9	--	--	15,9	17,9
027	Gevel west bgg silo grondstoffen	246681,41	442325,04	4,30	15,7	--	--	15,7	17,1
102	Gevel west bgg laadstraat	246682,61	442344,46	4,30	15,6	--	--	15,6	17,7
028	Gevel west bgg silo grondstoffen	246682,61	442326,86	4,30	15,5	--	--	15,5	17,0
032	Gevel zuid v4 silo grondstoffen	246689,62	442316,98	18,70	15,4	--	--	15,4	15,4
086	Lichtstrook gevel oost v4 productie	246699,02	442324,15	17,90	15,2	--	--	15,2	15,2
135	Gevel zuid bgg opslagruimte	246679,39	442331,50	4,30	15,2	--	--	15,2	16,8
136	Gevel west bgg opslagruimte	246678,99	442335,37	4,30	15,0	--	--	15,0	16,7
087	Lichtstrook gevel west v4 productie	246692,82	442331,09	17,90	15,0	--	--	15,0	15,0
053	Gevel west v1 productie	246692,94	442331,27	8,80	14,9	--	--	14,9	14,9
052	Gevel west v1 productie	246691,58	442329,19	8,80	14,9	--	--	14,9	14,9
051	Gevel west v1 productie	246690,38	442327,35	8,80	14,8	--	--	14,8	14,8
Rest		0,00	0,00	0,00	29,2	--	--	29,2	59,9

Alle getoonde dB-waarden zijn A-gewogen

Behoort bij besluit van burgemeester en wethouders van Winterswijk van 7 april 2016
behorend bij vergunning
zaaknummer
gemeente Winterswijk

Rapport: Resultatentabel
Model: RBS LAr,LT juli 2023
LAeq bij Bron voor toetspunt: 039_B - Golsweg 10
Groep: (hoofdgroep)
Groepsreductie: Nee

Naam Bron	Omschrijving	X	Y	Hoogte	Dag	Avond	Nacht	Etmaal	Li
039_B	Golsweg 10	246631,92	442260,73	5,00	47,8	--	--	47,8	70,9
007	Uitlaat perslijn 2	246696,05	442321,05	6,00	45,3	--	--	45,3	45,3
008	Uitlaat hamermolen	246690,65	442325,46	22,50	37,8	--	--	37,8	37,8
006	Uitlaat perslijn 1	246696,00	442321,00	6,00	35,5	--	--	35,5	35,5
024	Geveluitlaat grondstoffen	246680,77	442324,06	2,00	33,6	--	--	33,6	34,3
005	Uitlaat stortput	246692,70	442314,88	24,60	31,5	--	--	31,5	31,5
037	Gevel west v4 silo grondstoffen	246681,29	442324,85	18,70	30,6	--	--	30,6	30,6
038	Gevel west v4 silo grondstoffen	246682,74	442327,06	18,70	30,4	--	--	30,4	30,4
012	Gesloten overheaddeur west laadstraat	246682,12	442343,76	3,00	30,3	--	--	30,3	31,2
201	Vrachtwagens aanvoer stortput	246649,65	442354,60	1,00	30,0	--	--	30,0	67,1
022	Gevel west dakopbouw silo grondstoffen	246691,36	442315,87	21,30	27,8	--	--	27,8	27,8
019	Gevel west dakopbouw silo grondstoffen	246690,56	442318,54	21,30	27,1	--	--	27,1	27,1
122	Gevel zuid v4 silodek gereedproduct	246685,36	442337,74	17,90	26,1	--	--	26,1	26,1
123	Gevel zuid v4 silodek gereedproduct	246682,91	442339,36	17,90	26,1	--	--	26,1	26,1
121	Gevel zuid v4 silodek gereedproduct	246687,90	442336,06	17,90	26,0	--	--	26,0	26,0
207	Achteruitrijsignalering vw aanvoer stortput	246672,51	442351,11	1,00	26,0	--	--	26,0	63,2
101	Gevel west bgg laadstraat	246681,44	442342,77	4,30	25,9	--	--	25,9	26,0
102	Gevel west bgg laadstraat	246682,61	442344,46	4,30	25,5	--	--	25,5	25,8
011	Gesloten lamellen deur opslagruimte	246681,32	442338,90	3,00	24,9	--	--	24,9	25,6
003	Explosierooster	246697,64	442321,98	8,00	24,0	--	--	24,0	24,0
004	Uitlaat stoomketel	246696,41	442320,60	20,00	23,8	--	--	23,8	23,8
112	Gevel west v4 silodek gereed product	246681,27	442342,52	17,90	22,8	--	--	22,8	22,8
014	Gevel west dakopbouw silo gereed product	246696,47	442331,87	21,00	22,5	--	--	22,5	22,5
113	Gevel west v4 silodek gereed product	246682,79	442344,73	17,90	22,5	--	--	22,5	22,5
016	Gevel oost dakopbouw silo gereed product	246699,20	442330,08	20,90	22,3	--	--	22,3	22,3
205	Vrachtwagens afvoer gereed product routedeel2	246682,11	442343,49	1,00	22,2	--	--	22,2	59,8
136	Gevel west bgg opslagruimte	246678,99	442335,37	4,30	22,0	--	--	22,0	22,0
135	Gevel zuid bgg opslagruimte	246679,39	442331,50	4,30	21,5	--	--	21,5	21,5
027	Gevel west bgg silo grondstoffen	246681,41	442325,04	4,30	21,1	--	--	21,1	21,1
028	Gevel west bgg silo grondstoffen	246682,61	442326,86	4,30	21,1	--	--	21,1	21,1
013	Gesloten lamellendeur oost laadstraat	246702,98	442330,37	3,00	20,6	--	--	20,6	21,6
017	Gevel zuid dakopbouw silo gereed product	246696,38	442328,66	20,90	20,5	--	--	20,5	20,5
026	Gevel zuid bgg silo grondstoffen	246682,22	442321,86	4,30	19,7	--	--	19,7	19,7
025	Gevel zuid bgg silo grondstoffen	246684,17	442320,58	4,30	19,4	--	--	19,4	19,4
009	Deurrooster grondstoffen	246683,11	442327,63	1,00	19,2	--	--	19,2	20,6
137	Gevel west bgg opslagruimte	246680,56	442337,74	4,30	18,9	--	--	18,9	18,9
077	Gevel west v4 productie	246693,32	442331,86	17,90	18,8	--	--	18,8	18,8
021	Gevel oost dakopbouw silo grondstoffen	246693,99	442316,28	21,30	18,6	--	--	18,6	18,6
076	Gevel west v4 productie	246691,97	442329,78	17,90	18,2	--	--	18,2	18,2
057	Lichtstrook gevel oost v1 productie	246698,67	442323,60	8,80	17,9	--	--	17,9	17,9
075	Gevel west v4 productie	246690,79	442327,99	17,90	17,7	--	--	17,7	17,7
Rest		0,00	0,00	0,00	31,4	--	--	31,4	66,1

Alle getoonde dB-waarden zijn A-gewogen

Behoort bij besluit van burgemeester en wethouders van Winterswijk van 7 april 2016
behorend bij vergunning
zaaknummer
gemeente Winterswijk
Besluit van burgemeester

Rapport: Resultatentabel
Model: RBS LAr,LT juli 2023
LAeq bij Bron voor toetspunt: 040_A - Golsweg 10
Groep: (hoofdgroep)
Groepsreductie: Nee

Naam Bron	Omschrijving	X	Y	Hoogte	Dag	Avond	Nacht	Etmaal	Li
040_A	Golsweg 10	246634,14	442257,18	1,50	41,4	--	--	41,4	64,6
007	Uitlaat perslijn 2	246696,05	442321,05	6,00	38,0	--	--	38,0	38,8
008	Uitlaat hamermolen	246690,65	442325,46	22,50	33,3	--	--	33,3	33,3
006	Uitlaat perslijn 1	246696,00	442321,00	6,00	28,3	--	--	28,3	29,1
037	Gevel west v4 silo grondstoffen	246681,29	442324,85	18,70	28,1	--	--	28,1	28,1
038	Gevel west v4 silo grondstoffen	246682,74	442327,06	18,70	28,0	--	--	28,0	28,0
024	Geveluitlaat grondstoffen	246680,77	442324,06	2,00	26,1	--	--	26,1	29,0
005	Uitlaat stortput	246692,70	442314,88	24,60	24,8	--	--	24,8	24,8
019	Gevel west dakopbouw silo grondstoffen	246690,56	442318,54	21,30	24,5	--	--	24,5	24,5
121	Gevel zuid v4 silodek gereedproduct	246687,90	442336,06	17,90	22,6	--	--	22,6	22,6
122	Gevel zuid v4 silodek gereedproduct	246685,36	442337,74	17,90	22,6	--	--	22,6	22,6
123	Gevel zuid v4 silodek gereedproduct	246682,91	442339,36	17,90	22,6	--	--	22,6	22,6
201	Vrachtwagens aanvoer stortput	246649,65	442354,60	1,00	21,5	--	--	21,5	60,8
022	Gevel west dakopbouw silo grondstoffen	246691,36	442315,87	21,30	20,7	--	--	20,7	20,7
003	Explosierooster	246697,64	442321,98	8,00	18,9	--	--	18,9	18,9
004	Uitlaat stoomketel	246696,41	442320,60	20,00	17,8	--	--	17,8	17,8
101	Gevel west bgg laadstraat	246681,44	442342,77	4,30	17,2	--	--	17,2	19,2
016	Gevel oost dakopbouw silo gereed product	246699,20	442330,08	20,90	17,1	--	--	17,1	17,1
207	Achteruitrijsignalering vw aanvoer stortput	246672,51	442351,11	1,00	17,0	--	--	17,0	56,4
112	Gevel west v4 silodek gereed product	246681,27	442342,52	17,90	17,0	--	--	17,0	17,0
014	Gevel west dakopbouw silo gereed product	246696,47	442331,87	21,00	17,0	--	--	17,0	17,0
077	Gevel west v4 productie	246693,32	442331,86	17,90	16,4	--	--	16,4	16,4
135	Gevel zuid bgg opslagruimte	246679,39	442331,50	4,30	16,3	--	--	16,3	17,9
102	Gevel west bgg laadstraat	246682,61	442344,46	4,30	15,9	--	--	15,9	18,0
027	Gevel west bgg silo grondstoffen	246681,41	442325,04	4,30	15,8	--	--	15,8	17,3
076	Gevel west v4 productie	246691,97	442329,78	17,90	15,7	--	--	15,7	15,7
028	Gevel west bgg silo grondstoffen	246682,61	442326,86	4,30	15,6	--	--	15,6	17,2
113	Gevel west v4 silodek gereed product	246682,79	442344,73	17,90	15,4	--	--	15,4	15,4
075	Gevel west v4 productie	246690,79	442327,99	17,90	15,2	--	--	15,2	15,2
017	Gevel zuid dakopbouw silo gereed product	246696,38	442328,66	20,90	14,9	--	--	14,9	14,9
032	Gevel zuid v4 silo grondstoffen	246689,62	442316,98	18,70	14,4	--	--	14,4	14,4
205	Vrachtwagens afvoer gereed product routedeel2	246682,11	442343,49	1,00	14,0	--	--	14,0	53,6
013	Gesloten lamellendeur oost laadstraat	246702,98	442330,37	3,00	13,7	--	--	13,7	16,4
009	Deurrooster grondstoffen	246683,11	442327,63	1,00	13,6	--	--	13,6	17,1
053	Gevel west v1 productie	246692,94	442331,27	8,80	13,5	--	--	13,5	13,5
052	Gevel west v1 productie	246691,58	442329,19	8,80	13,5	--	--	13,5	13,5
051	Gevel west v1 productie	246690,38	442327,35	8,80	13,5	--	--	13,5	13,5
087	Lichtstrook gevel west v4 productie	246692,82	442331,09	17,90	13,5	--	--	13,5	13,5
012	Gesloten overheaddeur west laadstraat	246682,12	442343,76	3,00	13,3	--	--	13,3	16,1
134	Gevel zuid bgg opslagruimte	246682,35	442329,54	4,30	13,0	--	--	13,0	14,6
039	Gevel noord v4 silo grondstoffen	246685,45	442327,74	18,70	13,0	--	--	13,0	13,0
Rest		0,00	0,00	0,00	27,4	--	--	27,4	60,1

Alle getoonde dB-waarden zijn A-gewogen

Behoort bij besluit van burgemeester en wethouders van Winterswijk van 7 april 2016
behorend bij vergunning
zaaknummer
gemeente Winterswijk

Rapport: Resultatentabel
Model: RBS LAr,LT juli 2023
LAeq bij Bron voor toetspunt: 040_B - Golsweg 10
Groep: (hoofdgroep)
Groepsreductie: Nee

Naam Bron	Omschrijving	X	Y	Hoogte	Dag	Avond	Nacht	Etmaal	Li
040_B	Golsweg 10	246634,14	442257,18	5,00	44,7	--	--	44,7	70,3
007	Uitlaat perslijn 2	246696,05	442321,05	6,00	41,9	--	--	41,9	41,9
008	Uitlaat hamermolen	246690,65	442325,46	22,50	35,6	--	--	35,6	35,6
006	Uitlaat perslijn 1	246696,00	442321,00	6,00	32,2	--	--	32,2	32,2
024	Geveluitlaat grondstoffen	246680,77	442324,06	2,00	30,4	--	--	30,4	31,1
201	Vrachtwagens aanvoer stortput	246649,65	442354,60	1,00	29,0	--	--	29,0	66,3
037	Gevel west v4 silo grondstoffen	246681,29	442324,85	18,70	28,8	--	--	28,8	28,8
038	Gevel west v4 silo grondstoffen	246682,74	442327,06	18,70	28,7	--	--	28,7	28,7
005	Uitlaat stortput	246692,70	442314,88	24,60	28,2	--	--	28,2	28,2
207	Achteruitrijsignalering vw aanvoer stortput	246672,51	442351,11	1,00	25,3	--	--	25,3	62,7
022	Gevel west dakopbouw silo grondstoffen	246691,36	442315,87	21,30	25,3	--	--	25,3	25,3
019	Gevel west dakopbouw silo grondstoffen	246690,56	442318,54	21,30	25,0	--	--	25,0	25,0
012	Gesloten overheaddeur west laadstraat	246682,12	442343,76	3,00	24,5	--	--	24,5	25,5
121	Gevel zuid v4 silodek gereedproduct	246687,90	442336,06	17,90	23,7	--	--	23,7	23,7
122	Gevel zuid v4 silodek gereedproduct	246685,36	442337,74	17,90	23,7	--	--	23,7	23,7
123	Gevel zuid v4 silodek gereedproduct	246682,91	442339,36	17,90	23,6	--	--	23,6	23,6
004	Uitlaat stoomketel	246696,41	442320,60	20,00	22,2	--	--	22,2	22,2
205	Vrachtwagens afvoer gereed product routedeel2	246682,11	442343,49	1,00	21,4	--	--	21,4	59,1
003	Explosierooster	246697,64	442321,98	8,00	20,4	--	--	20,4	20,4
101	Gevel west bgg laadstraat	246681,44	442342,77	4,30	20,3	--	--	20,3	20,6
014	Gevel west dakopbouw silo gereed product	246696,47	442331,87	21,00	20,0	--	--	20,0	20,0
016	Gevel oost dakopbouw silo gereed product	246699,20	442330,08	20,90	19,9	--	--	19,9	19,9
135	Gevel zuid bgg opslagruimte	246679,39	442331,50	4,30	19,8	--	--	19,8	19,8
027	Gevel west bgg silo grondstoffen	246681,41	442325,04	4,30	19,4	--	--	19,4	19,4
028	Gevel west bgg silo grondstoffen	246682,61	442326,86	4,30	19,4	--	--	19,4	19,4
102	Gevel west bgg laadstraat	246682,61	442344,46	4,30	19,2	--	--	19,2	19,6
009	Deurrooster grondstoffen	246683,11	442327,63	1,00	18,5	--	--	18,5	20,0
011	Gesloten lamellen deur opslagruimte	246681,32	442338,90	3,00	18,1	--	--	18,1	18,9
112	Gevel west v4 silodek gereed product	246681,27	442342,52	17,90	18,1	--	--	18,1	18,1
017	Gevel zuid dakopbouw silo gereed product	246696,38	442328,66	20,90	18,0	--	--	18,0	18,0
021	Gevel oost dakopbouw silo grondstoffen	246693,99	442316,28	21,30	17,7	--	--	17,7	17,7
026	Gevel zuid bgg silo grondstoffen	246682,22	442321,86	4,30	17,3	--	--	17,3	17,3
077	Gevel west v4 productie	246693,32	442331,86	17,90	17,2	--	--	17,2	17,2
025	Gevel zuid bgg silo grondstoffen	246684,17	442320,58	4,30	17,1	--	--	17,1	17,1
076	Gevel west v4 productie	246691,97	442329,78	17,90	17,0	--	--	17,0	17,0
113	Gevel west v4 silodek gereed product	246682,79	442344,73	17,90	16,6	--	--	16,6	16,6
013	Gesloten lamellendeur oost laadstraat	246702,98	442330,37	3,00	16,5	--	--	16,5	17,5
075	Gevel west v4 productie	246690,79	442327,99	17,90	16,3	--	--	16,3	16,3
202	Bulkwagens aanvoer vloeistoffen/premix	246648,91	442353,86	1,00	15,9	--	--	15,9	62,6
134	Gevel zuid bgg opslagruimte	246682,35	442329,54	4,30	15,6	--	--	15,6	15,6
207	Heftruck gas	246656,00	442334,04	1,00	15,5	--	--	15,5	30,5
Rest		0,00	0,00	0,00	29,4	--	--	29,4	62,6

Alle getoonde dB-waarden zijn A-gewogen

Behoort bij besluit van burgemeester en wethouders van Winterswijk van 7 april 2016
behorend bij vergunning
zaaknummer

Rapport: Resultatentabel
Model: RBS LAr,LT juli 2023
LAeq bij Bron voor toetspunt: 041_A - Golsweg 10
Groep: (hoofdgroep)
Groepsreductie: Nee

Naam Bron	Omschrijving	X	Y	Hoogte	Dag	Avond	Nacht	Etmaal	Li
041_A	Golsweg 10	246635,31	442246,68	1,50	36,7	--	--	36,7	54,1
007	Uitlaat perslijn 2	246696,05	442321,05	6,00	35,2	--	--	35,2	36,3
008	Uitlaat hamermolen	246690,65	442325,46	22,50	26,3	--	--	26,3	26,3
006	Uitlaat perslijn 1	246696,00	442321,00	6,00	25,2	--	--	25,2	26,3
005	Uitlaat stortput	246692,70	442314,88	24,60	21,4	--	--	21,4	21,4
037	Gevel west v4 silo grondstoffen	246681,29	442324,85	18,70	15,4	--	--	15,4	15,4
038	Gevel west v4 silo grondstoffen	246682,74	442327,06	18,70	14,0	--	--	14,0	14,0
022	Gevel west dakopbouw silo grondstoffen	246691,36	442315,87	21,30	13,8	--	--	13,8	13,8
019	Gevel west dakopbouw silo grondstoffen	246690,56	442318,54	21,30	13,3	--	--	13,3	13,3
121	Gevel zuid v4 silodek gereedproduct	246687,90	442336,06	17,90	13,3	--	--	13,3	13,3
003	Explosierooster	246697,64	442321,98	8,00	13,2	--	--	13,2	13,4
004	Uitlaat stoomketel	246696,41	442320,60	20,00	13,1	--	--	13,1	13,1
122	Gevel zuid v4 silodek gereedproduct	246685,36	442337,74	17,90	12,8	--	--	12,8	12,8
123	Gevel zuid v4 silodek gereedproduct	246682,91	442339,36	17,90	11,9	--	--	11,9	11,9
014	Gevel west dakopbouw silo gereed product	246696,47	442331,87	21,00	11,2	--	--	11,2	11,2
024	Geveluitlaat grondstoffen	246680,77	442324,06	2,00	10,9	--	--	10,9	13,9
201	Vrachtwagens aanvoer stortput	246649,65	442354,60	1,00	10,0	--	--	10,0	49,4
016	Gevel oost dakopbouw silo gereed product	246699,20	442330,08	20,90	9,6	--	--	9,6	9,6
057	Lichtstrook gevel oost v1 productie	246698,67	442323,60	8,80	9,5	--	--	9,5	9,5
112	Gevel west v4 silodek gereed product	246681,27	442342,52	17,90	8,9	--	--	8,9	8,9
017	Gevel zuid dakopbouw silo gereed product	246696,38	442328,66	20,90	8,9	--	--	8,9	8,9
032	Gevel zuid v4 silo grondstoffen	246689,62	442316,98	18,70	8,1	--	--	8,1	8,1
013	Gesloten lamellendeur oost laadstraat	246702,98	442330,37	3,00	7,8	--	--	7,8	10,7
012	Gesloten overheaddeur west laadstraat	246682,12	442343,76	3,00	7,5	--	--	7,5	10,4
031	Gevel zuid v4 silo grondstoffen	246691,55	442315,70	18,70	7,5	--	--	7,5	7,5
101	Gevel west bgg laadstraat	246681,44	442342,77	4,30	7,3	--	--	7,3	9,6
077	Gevel west v4 productie	246693,32	442331,86	17,90	7,1	--	--	7,1	7,1
135	Gevel zuid bgg opslagruimte	246679,39	442331,50	4,30	6,9	--	--	6,9	8,9
033	Gevel zuid v4 silo grondstoffen	246687,63	442318,31	18,70	6,8	--	--	6,8	6,8
034	Gevel zuid v4 silo grondstoffen	246685,71	442319,57	18,70	6,7	--	--	6,7	6,7
086	Lichtstrook gevel oost v4 productie	246699,02	442324,15	17,90	6,7	--	--	6,7	6,7
076	Gevel west v4 productie	246691,97	442329,78	17,90	6,7	--	--	6,7	6,7
035	Gevel zuid v4 silo grondstoffen	246683,74	442320,87	18,70	6,7	--	--	6,7	6,7
011	Gesloten lamellen deur opslagruimte	246681,32	442338,90	3,00	6,6	--	--	6,6	9,4
002	Splitunit	246701,70	442324,81	4,50	6,5	--	--	6,5	8,6
036	Gevel zuid v4 silo grondstoffen	246681,81	442322,13	18,70	6,5	--	--	6,5	6,5
075	Gevel west v4 productie	246690,79	442327,99	17,90	6,3	--	--	6,3	6,3
113	Gevel west v4 silodek gereed product	246682,79	442344,73	17,90	5,8	--	--	5,8	5,8
087	Lichtstrook gevel west v4 productie	246692,82	442331,09	17,90	5,4	--	--	5,4	5,4
056	Gevel oost v1 productie	246697,78	442322,20	8,80	5,3	--	--	5,3	5,3
207	Achteruitrijsignalering vw aanvoer stortput	246672,51	442351,11	1,00	5,1	--	--	5,1	44,7
Rest		0,00	0,00	0,00	19,7	--	--	19,7	51,2

Alle getoonde dB-waarden zijn A-gewogen

Behoort bij besluit van burgemeester en wethouders van Winterswijk van 7 april 2016
behorend bij vergunning
zaaknummer

Rapport: Resultatentabel
Model: RBS LAr,LT juli 2023
LAeq bij Bron voor toetspunt: 041_B - Golsweg 10
Groep: (hoofdgroep)
Groepsreductie: Nee

Naam Bron	Omschrijving	X	Y	Hoogte	Dag	Avond	Nacht	Etmaal	Li
041_B	Golsweg 10	246635,31	442246,68	5,00	35,2	--	--	35,2	54,6
007	Uitlaat perslijn 2	246696,05	442321,05	6,00	33,7	--	--	33,7	33,7
006	Uitlaat perslijn 1	246696,00	442321,00	6,00	23,7	--	--	23,7	23,7
008	Uitlaat hamermolen	246690,65	442325,46	22,50	22,9	--	--	22,9	22,9
005	Uitlaat stortput	246692,70	442314,88	24,60	18,7	--	--	18,7	18,7
003	Explosierooster	246697,64	442321,98	8,00	14,1	--	--	14,1	14,1
004	Uitlaat stoomketel	246696,41	442320,60	20,00	13,9	--	--	13,9	13,9
201	Vrachtwagens aanvoer stortput	246649,65	442354,60	1,00	12,4	--	--	12,4	50,0
122	Gevel zuid v4 silodek gereedproduct	246685,36	442337,74	17,90	11,9	--	--	11,9	11,9
123	Gevel zuid v4 silodek gereedproduct	246682,91	442339,36	17,90	11,8	--	--	11,8	11,8
024	Geveluitlaat grondstoffen	246680,77	442324,06	2,00	11,6	--	--	11,6	12,7
037	Gevel west v4 silo grondstoffen	246681,29	442324,85	18,70	11,5	--	--	11,5	11,5
016	Gevel oost dakopbouw silo gereed product	246699,20	442330,08	20,90	10,5	--	--	10,5	10,5
057	Lichtstrook gevel oost v1 productie	246698,67	442323,60	8,80	10,2	--	--	10,2	10,2
022	Gevel west dakopbouw silo grondstoffen	246691,36	442315,87	21,30	10,1	--	--	10,1	10,1
013	Gesloten lamellendeur oost laadstraat	246702,98	442330,37	3,00	10,1	--	--	10,1	11,4
019	Gevel west dakopbouw silo grondstoffen	246690,56	442318,54	21,30	10,0	--	--	10,0	10,0
135	Gevel zuid bgg opslagruimte	246679,39	442331,50	4,30	9,9	--	--	9,9	10,1
101	Gevel west bgg laadstraat	246681,44	442342,77	4,30	9,8	--	--	9,8	10,4
012	Gesloten overheaddeur west laadstraat	246682,12	442343,76	3,00	9,7	--	--	9,7	11,0
011	Gesloten lamellen deur opslagruimte	246681,32	442338,90	3,00	9,6	--	--	9,6	10,7
121	Gevel zuid v4 silodek gereedproduct	246687,90	442336,06	17,90	9,1	--	--	9,1	9,1
002	Splitunit	246701,70	442324,81	4,50	8,9	--	--	8,9	9,3
014	Gevel west dakopbouw silo gereed product	246696,47	442331,87	21,00	8,5	--	--	8,5	8,5
112	Gevel west v4 silodek gereed product	246681,27	442342,52	17,90	8,4	--	--	8,4	8,4
077	Gevel west v4 productie	246693,32	442331,86	17,90	7,9	--	--	7,9	7,9
207	Achteruitrijsignalering vw aanvoer stortput	246672,51	442351,11	1,00	7,8	--	--	7,8	45,6
032	Gevel zuid v4 silo grondstoffen	246689,62	442316,98	18,70	7,7	--	--	7,7	7,7
076	Gevel west v4 productie	246691,97	442329,78	17,90	7,7	--	--	7,7	7,7
086	Lichtstrook gevel oost v4 productie	246699,02	442324,15	17,90	7,6	--	--	7,6	7,6
134	Gevel zuid bgg opslagruimte	246682,35	442329,54	4,30	7,6	--	--	7,6	7,7
075	Gevel west v4 productie	246690,79	442327,99	17,90	7,3	--	--	7,3	7,3
017	Gevel zuid dakopbouw silo gereed product	246696,38	442328,66	20,90	6,6	--	--	6,6	6,6
087	Lichtstrook gevel west v4 productie	246692,82	442331,09	17,90	6,5	--	--	6,5	6,5
205	Vrachtwagens afvoer gereed product routedeel2	246682,11	442343,49	1,00	6,2	--	--	6,2	44,3
031	Gevel zuid v4 silo grondstoffen	246691,55	442315,70	18,70	6,2	--	--	6,2	6,2
026	Gevel zuid bgg silo grondstoffen	246682,22	442321,86	4,30	6,1	--	--	6,1	6,1
038	Gevel west v4 silo grondstoffen	246682,74	442327,06	18,70	6,1	--	--	6,1	6,1
056	Gevel oost v1 productie	246697,78	442322,20	8,80	6,0	--	--	6,0	6,0
136	Gevel west bgg opslagruimte	246678,99	442335,37	4,30	5,9	--	--	5,9	6,2
033	Gevel zuid v4 silo grondstoffen	246687,63	442318,31	18,70	5,9	--	--	5,9	5,9
Rest		0,00	0,00	0,00	21,0	--	--	21,0	50,8

Alle getoonde dB-waarden zijn A-gewogen

Behoort bij besluit van burgemeester en wethouders van Winterswijk van 7 april 2016
behorend bij vergunning zaaknummer
gemeente Winterswijk van burgemeester

Rapport: Resultatentabel
Model: RBS LAr,LT juli 2023
LAeq bij Bron voor toetspunt: 042_A - Golsweg 14
Groep: (hoofdgroep)
Groepsreductie: Nee

Naam Bron	Omschrijving	X	Y	Hoogte	Dag	Avond	Nacht	Etmaal	Li
042_A	Golsweg 14	246619,07	442256,29	1,50	30,3	--	--	30,3	57,4
007	Uitlaat perslijn 2	246696,05	442321,05	6,00	28,0	--	--	28,0	29,2
008	Uitlaat hamermolen	246690,65	442325,46	22,50	19,9	--	--	19,9	19,9
006	Uitlaat perslijn 1	246696,00	442321,00	6,00	18,1	--	--	18,1	19,4
005	Uitlaat stortput	246692,70	442314,88	24,60	14,1	--	--	14,1	14,1
201	Vrachtwagens aanvoer stortput	246649,65	442354,60	1,00	12,4	--	--	12,4	51,8
037	Gevel west v4 silo grondstoffen	246681,29	442324,85	18,70	11,6	--	--	11,6	11,6
038	Gevel west v4 silo grondstoffen	246682,74	442327,06	18,70	11,6	--	--	11,6	11,6
011	Gesloten lamellen deur opslagruimte	246681,32	442338,90	3,00	11,2	--	--	11,2	14,1
024	Geveluitlaat grondstoffen	246680,77	442324,06	2,00	11,2	--	--	11,2	14,3
012	Gesloten overheaddeur west laadstraat	246682,12	442343,76	3,00	10,9	--	--	10,9	13,8
205	Vrachtwagens afvoer gereed product routedeel2	246682,11	442343,49	1,00	8,5	--	--	8,5	48,1
123	Gevel zuid v4 silodek gereedproduct	246682,91	442339,36	17,90	8,4	--	--	8,4	8,4
122	Gevel zuid v4 silodek gereedproduct	246685,36	442337,74	17,90	8,2	--	--	8,2	8,2
121	Gevel zuid v4 silodek gereedproduct	246687,90	442336,06	17,90	8,0	--	--	8,0	8,0
004	Uitlaat stoomketel	246696,41	442320,60	20,00	8,0	--	--	8,0	8,0
039	Gevel noord v4 silo grondstoffen	246685,45	442327,74	18,70	7,7	--	--	7,7	7,7
101	Gevel west bgg laadstraat	246681,44	442342,77	4,30	7,6	--	--	7,6	9,9
102	Gevel west bgg laadstraat	246682,61	442344,46	4,30	7,4	--	--	7,4	9,7
136	Gevel west bgg opslagruimte	246678,99	442335,37	4,30	7,1	--	--	7,1	9,2
137	Gevel west bgg opslagruimte	246680,56	442337,74	4,30	7,0	--	--	7,0	9,1
112	Gevel west v4 silodek gereed product	246681,27	442342,52	17,90	7,0	--	--	7,0	7,0
022	Gevel west dakopbouw silo grondstoffen	246691,36	442315,87	21,30	6,8	--	--	6,8	6,8
113	Gevel west v4 silodek gereed product	246682,79	442344,73	17,90	6,8	--	--	6,8	6,8
019	Gevel west dakopbouw silo grondstoffen	246690,56	442318,54	21,30	6,3	--	--	6,3	6,3
207	Achteruitrijsignalering vw aanvoer stortput	246672,51	442351,11	1,00	6,2	--	--	6,2	45,8
135	Gevel zuid bgg opslagruimte	246679,39	442331,50	4,30	5,9	--	--	5,9	7,9
077	Gevel west v4 productie	246693,32	442331,86	17,90	5,4	--	--	5,4	5,4
076	Gevel west v4 productie	246691,97	442329,78	17,90	5,3	--	--	5,3	5,3
014	Gevel west dakopbouw silo gereed product	246696,47	442331,87	21,00	4,9	--	--	4,9	4,9
016	Gevel oost dakopbouw silo gereed product	246699,20	442330,08	20,90	4,9	--	--	4,9	4,9
075	Gevel west v4 productie	246690,79	442327,99	17,90	4,8	--	--	4,8	4,8
003	Explosierooster	246697,64	442321,98	8,00	4,6	--	--	4,6	4,9
027	Gevel west bgg silo grondstoffen	246681,41	442325,04	4,30	4,2	--	--	4,2	6,1
028	Gevel west bgg silo grondstoffen	246682,61	442326,86	4,30	4,0	--	--	4,0	6,0
087	Lichtstrook gevel west v4 productie	246692,82	442331,09	17,90	3,9	--	--	3,9	3,9
032	Gevel zuid v4 silo grondstoffen	246689,62	442316,98	18,70	3,4	--	--	3,4	3,4
202	Bulkwagens aanvoer vloeistoffen/premix	246648,91	442353,86	1,00	3,2	--	--	3,2	51,7
020	Gevel noord dakopbouw silo grondstoffen	246693,22	442318,95	21,30	3,1	--	--	3,1	3,1
057	Lichtstrook gevel oost v1 productie	246698,67	442323,60	8,80	2,9	--	--	2,9	3,0
017	Gevel zuid dakopbouw silo gereed product	246696,38	442328,66	20,90	2,5	--	--	2,5	2,5
Rest		0,00	0,00	0,00	17,6	--	--	17,6	51,4

Alle getoonde dB-waarden zijn A-gewogen

Behoort bij besluit van burgemeester en wethouders van Winterswijk van 7 april 2016
behorend bij vergunning
zaaknummer
gemeente Winterswijk
Coops Meegwedders BesVl, Winterswijk
van burgemeester

Rapport: Resultatentabel
Model: RBS LAr,LT juli 2023
LAeq bij Bron voor toetspunt: 042_B - Golsweg 14
Groep: (hoofdgroep)
Groepsreductie: Nee

Naam Bron	Omschrijving	X	Y	Hoogte	Dag	Avond	Nacht	Etmaal	Li
042_B	Golsweg 14	246619,07	442256,29	5,00	36,5	--	--	36,5	60,7
007	Uitlaat perslijn 2	246696,05	442321,05	6,00	34,7	--	--	34,7	34,7
008	Uitlaat hamermolen	246690,65	442325,46	22,50	25,4	--	--	25,4	25,4
006	Uitlaat perslijn 1	246696,00	442321,00	6,00	24,7	--	--	24,7	24,7
005	Uitlaat stortput	246692,70	442314,88	24,60	20,0	--	--	20,0	20,0
201	Vrachtwagens aanvoer stortput	246649,65	442354,60	1,00	17,5	--	--	17,5	55,2
024	Geveluitlaat grondstoffen	246680,77	442324,06	2,00	16,7	--	--	16,7	17,9
011	Gesloten lamellen deur opslagruimte	246681,32	442338,90	3,00	16,0	--	--	16,0	17,1
037	Gevel west v4 silo grondstoffen	246681,29	442324,85	18,70	16,0	--	--	16,0	16,0
012	Gesloten overheaddeur west laadstraat	246682,12	442343,76	3,00	15,9	--	--	15,9	17,2
038	Gevel west v4 silo grondstoffen	246682,74	442327,06	18,70	15,9	--	--	15,9	15,9
205	Vrachtwagens afvoer gereed product routedeel2	246682,11	442343,49	1,00	13,3	--	--	13,3	51,2
004	Uitlaat stoomketel	246696,41	442320,60	20,00	12,8	--	--	12,8	12,8
123	Gevel zuid v4 silodek gereedproduct	246682,91	442339,36	17,90	12,8	--	--	12,8	12,8
122	Gevel zuid v4 silodek gereedproduct	246685,36	442337,74	17,90	12,6	--	--	12,6	12,6
121	Gevel zuid v4 silodek gereedproduct	246687,90	442336,06	17,90	12,4	--	--	12,4	12,4
039	Gevel noord v4 silo grondstoffen	246685,45	442327,74	18,70	11,8	--	--	11,8	11,8
022	Gevel west dakopbouw silo grondstoffen	246691,36	442315,87	21,30	11,5	--	--	11,5	11,5
207	Achteruitrijsignalering vw aanvoer stortput	246672,51	442351,11	1,00	11,4	--	--	11,4	49,2
112	Gevel west v4 silodek gereed product	246681,27	442342,52	17,90	11,4	--	--	11,4	11,4
101	Gevel west bgg laadstraat	246681,44	442342,77	4,30	11,4	--	--	11,4	12,0
136	Gevel west bgg opslagruimte	246678,99	442335,37	4,30	11,2	--	--	11,2	11,5
113	Gevel west v4 silodek gereed product	246682,79	442344,73	17,90	11,1	--	--	11,1	11,1
102	Gevel west bgg laadstraat	246682,61	442344,46	4,30	11,1	--	--	11,1	11,8
137	Gevel west bgg opslagruimte	246680,56	442337,74	4,30	11,0	--	--	11,0	11,4
019	Gevel west dakopbouw silo grondstoffen	246690,56	442318,54	21,30	11,0	--	--	11,0	11,0
014	Gevel west dakopbouw silo gereed product	246696,47	442331,87	21,00	10,5	--	--	10,5	10,5
016	Gevel oost dakopbouw silo gereed product	246699,20	442330,08	20,90	10,1	--	--	10,1	10,1
135	Gevel zuid bgg opslagruimte	246679,39	442331,50	4,30	9,7	--	--	9,7	9,8
077	Gevel west v4 productie	246693,32	442331,86	17,90	9,4	--	--	9,4	9,4
076	Gevel west v4 productie	246691,97	442329,78	17,90	9,2	--	--	9,2	9,2
027	Gevel west bgg silo grondstoffen	246681,41	442325,04	4,30	9,2	--	--	9,2	9,2
003	Explosierooster	246697,64	442321,98	8,00	9,1	--	--	9,1	9,1
028	Gevel west bgg silo grondstoffen	246682,61	442326,86	4,30	8,9	--	--	8,9	9,0
075	Gevel west v4 productie	246690,79	442327,99	17,90	8,7	--	--	8,7	8,7
202	Bulkwagens aanvoer vloeistoffen/premix	246648,91	442353,86	1,00	8,3	--	--	8,3	55,2
017	Gevel zuid dakopbouw silo gereed product	246696,38	442328,66	20,90	8,2	--	--	8,2	8,2
087	Lichtstrook gevel west v4 productie	246692,82	442331,09	17,90	7,8	--	--	7,8	7,8
026	Gevel zuid bgg silo grondstoffen	246682,22	442321,86	4,30	6,9	--	--	6,9	6,9
032	Gevel zuid v4 silo grondstoffen	246689,62	442316,98	18,70	6,8	--	--	6,8	6,8
025	Gevel zuid bgg silo grondstoffen	246684,17	442320,58	4,30	6,7	--	--	6,7	6,7
Rest		0,00	0,00	0,00	21,4	--	--	21,4	54,5

Alle getoonde dB-waarden zijn A-gewogen

Behoort bij besluit van burgemeester en wethouders van Winterswijk van 7 april 2016
behorend bij vergunning
zaaknummer
gemeente Winterswijk
Besluit van burgemeester en wethouders van burgemeester

Rapport: Resultatentabel
Model: RBS LAr,LT juli 2023
LAeq bij Bron voor toetspunt: 043_A - Golsweg 14
Groep: (hoofdgroep)
Groepsreductie: Nee

Naam Bron	Omschrijving	X	Y	Hoogte	Dag	Avond	Nacht	Etmaal	Li
043_A	Golsweg 14	246624,10	442242,50	1,50	35,8	--	--	35,8	54,3
007	Uitlaat perslijn 2	246696,05	442321,05	6,00	34,2	--	--	34,2	35,7
008	Uitlaat hamermolen	246690,65	442325,46	22,50	25,0	--	--	25,0	25,0
006	Uitlaat perslijn 1	246696,00	442321,00	6,00	24,2	--	--	24,2	25,7
005	Uitlaat stortput	246692,70	442314,88	24,60	20,8	--	--	20,8	20,8
037	Gevel west v4 silo grondstoffen	246681,29	442324,85	18,70	14,6	--	--	14,6	14,6
038	Gevel west v4 silo grondstoffen	246682,74	442327,06	18,70	14,4	--	--	14,4	14,4
004	Uitlaat stoomketel	246696,41	442320,60	20,00	13,5	--	--	13,5	13,5
003	Explosierooster	246697,64	442321,98	8,00	12,7	--	--	12,7	13,3
022	Gevel west dakopbouw silo grondstoffen	246691,36	442315,87	21,30	12,0	--	--	12,0	12,0
121	Gevel zuid v4 silodek gereedproduct	246687,90	442336,06	17,90	12,0	--	--	12,0	12,0
122	Gevel zuid v4 silodek gereedproduct	246685,36	442337,74	17,90	11,9	--	--	11,9	11,9
123	Gevel zuid v4 silodek gereedproduct	246682,91	442339,36	17,90	11,8	--	--	11,8	11,8
019	Gevel west dakopbouw silo grondstoffen	246690,56	442318,54	21,30	11,6	--	--	11,6	11,6
024	Geveluitlaat grondstoffen	246680,77	442324,06	2,00	11,4	--	--	11,4	14,6
016	Gevel oost dakopbouw silo gereed product	246699,20	442330,08	20,90	10,3	--	--	10,3	10,3
201	Vrachtwagens aanvoer stortput	246649,65	442354,60	1,00	10,1	--	--	10,1	49,6
012	Gesloten overheaddeur west laadstraat	246682,12	442343,76	3,00	10,0	--	--	10,0	13,0
112	Gevel west v4 silodek gereed product	246681,27	442342,52	17,90	9,4	--	--	9,4	9,4
014	Gevel west dakopbouw silo gereed product	246696,47	442331,87	21,00	9,0	--	--	9,0	9,0
057	Lichtstrook gevel oost v1 productie	246698,67	442323,60	8,80	8,9	--	--	8,9	9,2
011	Gesloten lamellen deur opslagruimte	246681,32	442338,90	3,00	8,2	--	--	8,2	11,2
077	Gevel west v4 productie	246693,32	442331,86	17,90	8,1	--	--	8,1	8,1
113	Gevel west v4 silodek gereed product	246682,79	442344,73	17,90	7,8	--	--	7,8	7,8
101	Gevel west bgg laadstraat	246681,44	442342,77	4,30	7,7	--	--	7,7	10,2
076	Gevel west v4 productie	246691,97	442329,78	17,90	7,7	--	--	7,7	7,7
075	Gevel west v4 productie	246690,79	442327,99	17,90	7,2	--	--	7,2	7,2
013	Gesloten lamellendeur oost laadstraat	246702,98	442330,37	3,00	7,0	--	--	7,0	10,1
017	Gevel zuid dakopbouw silo gereed product	246696,38	442328,66	20,90	6,9	--	--	6,9	6,9
032	Gevel zuid v4 silo grondstoffen	246689,62	442316,98	18,70	6,8	--	--	6,8	6,8
086	Lichtstrook gevel oost v4 productie	246699,02	442324,15	17,90	6,7	--	--	6,7	6,7
087	Lichtstrook gevel west v4 productie	246692,82	442331,09	17,90	6,3	--	--	6,3	6,3
135	Gevel zuid bgg opslagruimte	246679,39	442331,50	4,30	6,2	--	--	6,2	8,4
002	Splitunit	246701,70	442324,81	4,50	6,0	--	--	6,0	8,3
102	Gevel west bgg laadstraat	246682,61	442344,46	4,30	5,8	--	--	5,8	8,4
031	Gevel zuid v4 silo grondstoffen	246691,55	442315,70	18,70	5,6	--	--	5,6	5,6
207	Achteruitrijsignalering vw aanvoer stortput	246672,51	442351,11	1,00	5,5	--	--	5,5	45,2
028	Gevel west bgg silo grondstoffen	246682,61	442326,86	4,30	5,5	--	--	5,5	7,7
021	Gevel oost dakopbouw silo grondstoffen	246693,99	442316,28	21,30	5,4	--	--	5,4	5,4
033	Gevel zuid v4 silo grondstoffen	246687,63	442318,31	18,70	5,3	--	--	5,3	5,3
034	Gevel zuid v4 silo grondstoffen	246685,71	442319,57	18,70	5,2	--	--	5,2	5,2
Rest		0,00	0,00	0,00	20,4	--	--	20,4	51,4

Alle getoonde dB-waarden zijn A-gewogen

Behoort bij besluit van burgemeester en wethouders van Winterswijk van 7 april 2016
behorend bij vergunning
zaaknummer

Rapport: Resultatentabel
Model: RBS LAr,LT juli 2023
LAeq bij Bron voor toetspunt: 043_B - Golsweg 14
Groep: (hoofdgroep)
Groepsreductie: Nee

Naam Bron	Omschrijving	X	Y	Hoogte	Dag	Avond	Nacht	Etmaal	Li
043_B	Golsweg 14	246624,10	442242,50	5,00	37,0	--	--	37,0	54,7
007	Uitlaat perslijn 2	246696,05	442321,05	6,00	35,6	--	--	35,6	35,6
006	Uitlaat perslijn 1	246696,00	442321,00	6,00	25,6	--	--	25,6	25,6
008	Uitlaat hamermolen	246690,65	442325,46	22,50	25,0	--	--	25,0	25,0
005	Uitlaat stortput	246692,70	442314,88	24,60	20,6	--	--	20,6	20,6
037	Gevel west v4 silo grondstoffen	246681,29	442324,85	18,70	15,5	--	--	15,5	15,5
038	Gevel west v4 silo grondstoffen	246682,74	442327,06	18,70	15,4	--	--	15,4	15,4
004	Uitlaat stoomketel	246696,41	442320,60	20,00	13,9	--	--	13,9	13,9
003	Explosierooster	246697,64	442321,98	8,00	13,7	--	--	13,7	13,7
121	Gevel zuid v4 silodek gereedproduct	246687,90	442336,06	17,90	13,5	--	--	13,5	13,5
012	Gesloten overheaddeur west laadstraat	246682,12	442343,76	3,00	13,1	--	--	13,1	14,7
122	Gevel zuid v4 silodek gereedproduct	246685,36	442337,74	17,90	12,7	--	--	12,7	12,7
123	Gevel zuid v4 silodek gereedproduct	246682,91	442339,36	17,90	12,6	--	--	12,6	12,6
201	Vrachtwagens aanvoer stortput	246649,65	442354,60	1,00	12,4	--	--	12,4	50,2
024	Geveluitlaat grondstoffen	246680,77	442324,06	2,00	12,3	--	--	12,3	13,7
022	Gevel west dakopbouw silo grondstoffen	246691,36	442315,87	21,30	12,2	--	--	12,2	12,2
019	Gevel west dakopbouw silo grondstoffen	246690,56	442318,54	21,30	11,7	--	--	11,7	11,7
016	Gevel oost dakopbouw silo gereed product	246699,20	442330,08	20,90	10,9	--	--	10,9	10,9
017	Gevel zuid dakopbouw silo gereed product	246696,38	442328,66	20,90	10,8	--	--	10,8	10,8
011	Gesloten lamellen deur opslagruimte	246681,32	442338,90	3,00	10,8	--	--	10,8	12,2
101	Gevel west bgg laadstraat	246681,44	442342,77	4,30	10,5	--	--	10,5	11,5
014	Gevel west dakopbouw silo gereed product	246696,47	442331,87	21,00	9,9	--	--	9,9	9,9
057	Lichtstrook gevel oost v1 productie	246698,67	442323,60	8,80	9,6	--	--	9,6	9,6
112	Gevel west v4 silodek gereed product	246681,27	442342,52	17,90	9,4	--	--	9,4	9,4
135	Gevel zuid bgg opslagruimte	246679,39	442331,50	4,30	9,2	--	--	9,2	9,7
027	Gevel west bgg silo grondstoffen	246681,41	442325,04	4,30	9,0	--	--	9,0	9,4
013	Gesloten lamellendeur oost laadstraat	246702,98	442330,37	3,00	9,0	--	--	9,0	10,6
028	Gevel west bgg silo grondstoffen	246682,61	442326,86	4,30	8,8	--	--	8,8	9,3
102	Gevel west bgg laadstraat	246682,61	442344,46	4,30	8,8	--	--	8,8	9,9
077	Gevel west v4 productie	246693,32	442331,86	17,90	8,6	--	--	8,6	8,6
076	Gevel west v4 productie	246691,97	442329,78	17,90	8,3	--	--	8,3	8,3
002	Splitunit	246701,70	442324,81	4,50	8,0	--	--	8,0	8,8
075	Gevel west v4 productie	246690,79	442327,99	17,90	7,9	--	--	7,9	7,9
032	Gevel zuid v4 silo grondstoffen	246689,62	442316,98	18,70	7,9	--	--	7,9	7,9
025	Gevel zuid bgg silo grondstoffen	246684,17	442320,58	4,30	7,8	--	--	7,8	8,1
026	Gevel zuid bgg silo grondstoffen	246682,22	442321,86	4,30	7,7	--	--	7,7	8,0
207	Achteruitrijsignalering vw aanvoer stortput	246672,51	442351,11	1,00	7,7	--	--	7,7	45,6
113	Gevel west v4 silodek gereed product	246682,79	442344,73	17,90	7,3	--	--	7,3	7,3
086	Lichtstrook gevel oost v4 productie	246699,02	442324,15	17,90	7,2	--	--	7,2	7,2
087	Lichtstrook gevel west v4 productie	246692,82	442331,09	17,90	7,1	--	--	7,1	7,1
136	Gevel west bgg opslagruimte	246678,99	442335,37	4,30	7,0	--	--	7,0	7,7
Rest		0,00	0,00	0,00	21,4	--	--	21,4	51,7

Alle getoonde dB-waarden zijn A-gewogen

Behoort bij besluit van burgemeester en wethouders van Winterswijk van 7 april 2016
behorend bij vergunning
zaaknummer
gemeente Winterswijk

Rapport: Resultatentabel
Model: RBS LAr,LT juli 2023
LAeq bij Bron voor toetspunt: 044_A - Golsweg 16
Groep: (hoofdgroep)
Groepsreductie: Nee

Naam Bron	Omschrijving	X	Y	Hoogte	Dag	Avond	Nacht	Etmaal	Li
044_A	Golsweg 16	246612,57	442253,92	1,50	33,7	--	--	33,7	60,7
007	Uitlaat perslijn 2	246696,05	442321,05	6,00	31,1	--	--	31,1	32,6
008	Uitlaat hamermolen	246690,65	442325,46	22,50	24,1	--	--	24,1	24,1
006	Uitlaat perslijn 1	246696,00	442321,00	6,00	21,3	--	--	21,3	22,8
005	Uitlaat stortput	246692,70	442314,88	24,60	17,6	--	--	17,6	17,6
201	Vrachtwagens aanvoer stortput	246649,65	442354,60	1,00	16,3	--	--	16,3	55,8
037	Gevel west v4 silo grondstoffen	246681,29	442324,85	18,70	15,5	--	--	15,5	15,5
038	Gevel west v4 silo grondstoffen	246682,74	442327,06	18,70	15,5	--	--	15,5	15,5
012	Gesloten overheaddeur west laadstraat	246682,12	442343,76	3,00	15,5	--	--	15,5	18,5
011	Gesloten lamellen deur opslagruimte	246681,32	442338,90	3,00	14,4	--	--	14,4	17,3
024	Geveluitlaat grondstoffen	246680,77	442324,06	2,00	13,8	--	--	13,8	17,0
123	Gevel zuid v4 silodek gereedproduct	246682,91	442339,36	17,90	13,2	--	--	13,2	13,2
101	Gevel west bgg laadstraat	246681,44	442342,77	4,30	12,9	--	--	12,9	15,3
102	Gevel west bgg laadstraat	246682,61	442344,46	4,30	12,8	--	--	12,8	15,2
122	Gevel zuid v4 silodek gereedproduct	246685,36	442337,74	17,90	12,6	--	--	12,6	12,6
112	Gevel west v4 silodek gereed product	246681,27	442342,52	17,90	12,5	--	--	12,5	12,5
113	Gevel west v4 silodek gereed product	246682,79	442344,73	17,90	12,4	--	--	12,4	12,4
121	Gevel zuid v4 silodek gereedproduct	246687,90	442336,06	17,90	12,3	--	--	12,3	12,3
039	Gevel noord v4 silo grondstoffen	246685,45	442327,74	18,70	11,6	--	--	11,6	11,6
207	Achteruitrijsignalering vw aanvoer stortput	246672,51	442351,11	1,00	11,1	--	--	11,1	50,8
205	Vrachtwagens afvoer gereed product routedeel2	246682,11	442343,49	1,00	11,0	--	--	11,0	50,7
004	Uitlaat stoomketel	246696,41	442320,60	20,00	11,0	--	--	11,0	11,0
136	Gevel west bgg opslagruimte	246678,99	442335,37	4,30	10,9	--	--	10,9	13,2
137	Gevel west bgg opslagruimte	246680,56	442337,74	4,30	10,8	--	--	10,8	13,1
022	Gevel west dakopbouw silo grondstoffen	246691,36	442315,87	21,30	9,3	--	--	9,3	9,3
014	Gevel west dakopbouw silo gereed product	246696,47	442331,87	21,00	9,1	--	--	9,1	9,1
019	Gevel west dakopbouw silo grondstoffen	246690,56	442318,54	21,30	9,0	--	--	9,0	9,0
077	Gevel west v4 productie	246693,32	442331,86	17,90	8,9	--	--	8,9	8,9
076	Gevel west v4 productie	246691,97	442329,78	17,90	8,9	--	--	8,9	8,9
016	Gevel oost dakopbouw silo gereed product	246699,20	442330,08	20,90	8,3	--	--	8,3	8,3
075	Gevel west v4 productie	246690,79	442327,99	17,90	8,3	--	--	8,3	8,3
135	Gevel zuid bgg opslagruimte	246679,39	442331,50	4,30	7,7	--	--	7,7	9,8
027	Gevel west bgg silo grondstoffen	246681,41	442325,04	4,30	7,4	--	--	7,4	9,5
087	Lichtstrook gevel west v4 productie	246692,82	442331,09	17,90	7,4	--	--	7,4	7,4
028	Gevel west bgg silo grondstoffen	246682,61	442326,86	4,30	7,3	--	--	7,3	9,4
003	Explosierooster	246697,64	442321,98	8,00	6,7	--	--	6,7	7,3
017	Gevel zuid dakopbouw silo gereed product	246696,38	442328,66	20,90	6,4	--	--	6,4	6,4
207	Heftruck gas	246656,00	442334,04	1,00	6,1	--	--	6,1	23,5
032	Gevel zuid v4 silo grondstoffen	246689,62	442316,98	18,70	6,1	--	--	6,1	6,1
202	Bulkwagens aanvoer vloeistoffen/premix	246648,91	442353,86	1,00	5,9	--	--	5,9	54,5
040	Gevel noord v4 silo grondstoffen	246687,44	442326,44	18,70	5,1	--	--	5,1	5,1
Rest		0,00	0,00	0,00	20,4	--	--	20,4	54,3

Alle getoonde dB-waarden zijn A-gewogen

Behoort bij besluit van burgemeester en wethouders van Winterswijk van 7 april 2016
behorend bij vergunning
zaaknummer
gemeente Winterswijk Besluit van burgemeester

Rapport: Resultatentabel
Model: RBS LAr,LT juli 2023
LAeq bij Bron voor toetspunt: 044_B - Golsweg 16
Groep: (hoofdgroep)
Groepsreductie: Nee

Naam Bron	Omschrijving	X	Y	Hoogte	Dag	Avond	Nacht	Etmaal	Li
044_B	Golsweg 16	246612,57	442253,92	5,00	40,9	--	--	40,9	63,6
007	Uitlaat perslijn 2	246696,05	442321,05	6,00	38,2	--	--	38,2	38,2
008	Uitlaat hamermolen	246690,65	442325,46	22,50	32,1	--	--	32,1	32,1
006	Uitlaat perslijn 1	246696,00	442321,00	6,00	28,8	--	--	28,8	28,8
037	Gevel west v4 silo grondstoffen	246681,29	442324,85	18,70	25,4	--	--	25,4	25,4
038	Gevel west v4 silo grondstoffen	246682,74	442327,06	18,70	25,2	--	--	25,2	25,2
005	Uitlaat stortput	246692,70	442314,88	24,60	25,2	--	--	25,2	25,2
022	Gevel west dakopbouw silo grondstoffen	246691,36	442315,87	21,30	22,9	--	--	22,9	22,9
012	Gesloten overheaddeur west laadstraat	246682,12	442343,76	3,00	22,5	--	--	22,5	24,0
019	Gevel west dakopbouw silo grondstoffen	246690,56	442318,54	21,30	22,3	--	--	22,3	22,3
201	Vrachtwagens aanvoer stortput	246649,65	442354,60	1,00	20,6	--	--	20,6	58,4
011	Gesloten lamellen deur opslagruimte	246681,32	442338,90	3,00	20,2	--	--	20,2	21,6
014	Gevel west dakopbouw silo gereed product	246696,47	442331,87	21,00	20,1	--	--	20,1	20,1
024	Geveluitlaat grondstoffen	246680,77	442324,06	2,00	20,0	--	--	20,0	21,4
123	Gevel zuid v4 silodek gereedproduct	246682,91	442339,36	17,90	19,6	--	--	19,6	19,6
004	Uitlaat stoomketel	246696,41	442320,60	20,00	19,6	--	--	19,6	19,6
039	Gevel noord v4 silo grondstoffen	246685,45	442327,74	18,70	19,2	--	--	19,2	19,2
122	Gevel zuid v4 silodek gereedproduct	246685,36	442337,74	17,90	19,0	--	--	19,0	19,0
016	Gevel oost dakopbouw silo gereed product	246699,20	442330,08	20,90	18,8	--	--	18,8	18,8
121	Gevel zuid v4 silodek gereedproduct	246687,90	442336,06	17,90	18,6	--	--	18,6	18,6
112	Gevel west v4 silodek gereed product	246681,27	442342,52	17,90	18,5	--	--	18,5	18,5
113	Gevel west v4 silodek gereed product	246682,79	442344,73	17,90	17,9	--	--	17,9	17,9
017	Gevel zuid dakopbouw silo gereed product	246696,38	442328,66	20,90	17,9	--	--	17,9	17,9
205	Vrachtwagens afvoer gereed product routedeel2	246682,11	442343,49	1,00	15,6	--	--	15,6	53,6
207	Achteruitrijsignalering vw aanvoer stortput	246672,51	442351,11	1,00	15,3	--	--	15,3	53,2
101	Gevel west bgg laadstraat	246681,44	442342,77	4,30	14,8	--	--	14,8	15,6
102	Gevel west bgg laadstraat	246682,61	442344,46	4,30	14,6	--	--	14,6	15,5
075	Gevel west v4 productie	246690,79	442327,99	17,90	14,1	--	--	14,1	14,1
021	Gevel oost dakopbouw silo grondstoffen	246693,99	442316,28	21,30	14,1	--	--	14,1	14,1
136	Gevel west bgg opslagruimte	246678,99	442335,37	4,30	13,5	--	--	13,5	14,1
137	Gevel west bgg opslagruimte	246680,56	442337,74	4,30	13,4	--	--	13,4	14,1
020	Gevel noord dakopbouw silo grondstoffen	246693,22	442318,95	21,30	13,3	--	--	13,3	13,3
077	Gevel west v4 productie	246693,32	442331,86	17,90	13,1	--	--	13,1	13,1
076	Gevel west v4 productie	246691,97	442329,78	17,90	12,6	--	--	12,6	12,6
003	Explosierooster	246697,64	442321,98	8,00	11,6	--	--	11,6	11,6
135	Gevel zuid bgg opslagruimte	246679,39	442331,50	4,30	11,5	--	--	11,5	12,0
027	Gevel west bgg silo grondstoffen	246681,41	442325,04	4,30	11,5	--	--	11,5	11,8
040	Gevel noord v4 silo grondstoffen	246687,44	442326,44	18,70	11,3	--	--	11,3	11,3
028	Gevel west bgg silo grondstoffen	246682,61	442326,86	4,30	11,3	--	--	11,3	11,7
015	Gevel noord dakopbouw silo gereed product	246699,45	442333,37	20,90	11,1	--	--	11,1	11,1
202	Bulkwagens aanvoer vloeistoffen/premix	246648,91	442353,86	1,00	10,6	--	--	10,6	57,6
Rest		0,00	0,00	0,00	24,5	--	--	24,5	57,5

Alle getoonde dB-waarden zijn A-gewogen

Behoort bij besluit van burgemeester en wethouders van Winterswijk van 7 april 2016
behorend bij vergunning
zaaknummer
gemeente Winterswijk
Besluit van burgemeester en wethouders van burgemeester

Rapport: Resultatentabel
Model: RBS LAr,LT juli 2023
LAeq bij Bron voor toetspunt: 045_A - Golsweg 16
Groep: (hoofdgroep)
Groepsreductie: Nee

Naam Bron	Omschrijving	X	Y	Hoogte	Dag	Avond	Nacht	Etmaal	Li
045_A	Golsweg 16	246617,77	442240,13	1,50	34,2	--	--	34,2	52,7
007	Uitlaat perslijn 2	246696,05	442321,05	6,00	32,8	--	--	32,8	34,5
006	Uitlaat perslijn 1	246696,00	442321,00	6,00	22,8	--	--	22,8	24,5
008	Uitlaat hamermolen	246690,65	442325,46	22,50	22,2	--	--	22,2	22,2
005	Uitlaat stortput	246692,70	442314,88	24,60	19,6	--	--	19,6	19,6
037	Gevel west v4 silo grondstoffen	246681,29	442324,85	18,70	13,4	--	--	13,4	13,4
038	Gevel west v4 silo grondstoffen	246682,74	442327,06	18,70	12,7	--	--	12,7	12,7
122	Gevel zuid v4 silodek gereedproduct	246685,36	442337,74	17,90	10,9	--	--	10,9	10,9
123	Gevel zuid v4 silodek gereedproduct	246682,91	442339,36	17,90	10,9	--	--	10,9	10,9
022	Gevel west dakopbouw silo grondstoffen	246691,36	442315,87	21,30	10,8	--	--	10,8	10,8
012	Gesloten overheaddeur west laadstraat	246682,12	442343,76	3,00	10,4	--	--	10,4	13,5
019	Gevel west dakopbouw silo grondstoffen	246690,56	442318,54	21,30	10,2	--	--	10,2	10,2
121	Gevel zuid v4 silodek gereedproduct	246687,90	442336,06	17,90	10,1	--	--	10,1	10,1
024	Geveluitlaat grondstoffen	246680,77	442324,06	2,00	9,7	--	--	9,7	13,0
004	Uitlaat stoomketel	246696,41	442320,60	20,00	9,7	--	--	9,7	9,7
112	Gevel west v4 silodek gereed product	246681,27	442342,52	17,90	9,5	--	--	9,5	9,5
201	Vrachtwagens aanvoer stortput	246649,65	442354,60	1,00	8,4	--	--	8,4	48,0
113	Gevel west v4 silodek gereed product	246682,79	442344,73	17,90	8,3	--	--	8,3	8,3
011	Gesloten lamellen deur opslagruimte	246681,32	442338,90	3,00	8,3	--	--	8,3	11,4
101	Gevel west bgg laadstraat	246681,44	442342,77	4,30	7,6	--	--	7,6	10,2
003	Explosierooster	246697,64	442321,98	8,00	7,6	--	--	7,6	8,4
016	Gevel oost dakopbouw silo gereed product	246699,20	442330,08	20,90	6,1	--	--	6,1	6,1
102	Gevel west bgg laadstraat	246682,61	442344,46	4,30	5,9	--	--	5,9	8,6
032	Gevel zuid v4 silo grondstoffen	246689,62	442316,98	18,70	5,6	--	--	5,6	5,6
014	Gevel west dakopbouw silo gereed product	246696,47	442331,87	21,00	5,4	--	--	5,4	5,4
077	Gevel west v4 productie	246693,32	442331,86	17,90	5,1	--	--	5,1	5,1
057	Lichtstrook gevel oost v1 productie	246698,67	442323,60	8,80	5,0	--	--	5,0	5,5
076	Gevel west v4 productie	246691,97	442329,78	17,90	4,8	--	--	4,8	4,8
031	Gevel zuid v4 silo grondstoffen	246691,55	442315,70	18,70	4,4	--	--	4,4	4,4
075	Gevel west v4 productie	246690,79	442327,99	17,90	4,4	--	--	4,4	4,4
033	Gevel zuid v4 silo grondstoffen	246687,63	442318,31	18,70	4,2	--	--	4,2	4,2
036	Gevel zuid v4 silo grondstoffen	246681,81	442322,13	18,70	4,0	--	--	4,0	4,0
136	Gevel west bgg opslagruimte	246678,99	442335,37	4,30	3,7	--	--	3,7	6,2
087	Lichtstrook gevel west v4 productie	246692,82	442331,09	17,90	3,6	--	--	3,6	3,6
086	Lichtstrook gevel oost v4 productie	246699,02	442324,15	17,90	3,4	--	--	3,4	3,4
207	Achteruitrijsignalering vw aanvoer stortput	246672,51	442351,11	1,00	3,4	--	--	3,4	43,2
017	Gevel zuid dakopbouw silo gereed product	246696,38	442328,66	20,90	3,2	--	--	3,2	3,2
002	Splitunit	246701,70	442324,81	4,50	3,0	--	--	3,0	5,5
137	Gevel west bgg opslagruimte	246680,56	442337,74	4,30	3,0	--	--	3,0	5,5
034	Gevel zuid v4 silo grondstoffen	246685,71	442319,57	18,70	2,8	--	--	2,8	2,8
013	Gesloten lamellendeur oost laadstraat	246702,98	442330,37	3,00	2,7	--	--	2,7	5,9
Rest		0,00	0,00	0,00	17,4	--	--	17,4	50,0

Alle getoonde dB-waarden zijn A-gewogen

Behoort bij besluit van burgemeester en wethouders van Winterswijk van 7 april 2016
behorend bij vergunning
zaaknummer
gemeente winterswijk
Coops Meegwedders BsW, Winterswijk
van burgemeester

Rapport: Resultatentabel
Model: RBS LAr,LT juli 2023
LAeq bij Bron voor toetspunt: 045_B - Golsweg 16
Groep: (hoofdgroep)
Groepsreductie: Nee

Naam Bron	Omschrijving	X	Y	Hoogte	Dag	Avond	Nacht	Etmaal	Li
045_B	Golsweg 16	246617,77	442240,13	5,00	36,2	--	--	36,2	52,4
007	Uitlaat perslijn 2	246696,05	442321,05	6,00	34,8	--	--	34,8	35,0
006	Uitlaat perslijn 1	246696,00	442321,00	6,00	24,9	--	--	24,9	25,0
008	Uitlaat hamermolen	246690,65	442325,46	22,50	24,6	--	--	24,6	24,6
005	Uitlaat stortput	246692,70	442314,88	24,60	20,2	--	--	20,2	20,2
037	Gevel west v4 silo grondstoffen	246681,29	442324,85	18,70	15,1	--	--	15,1	15,1
038	Gevel west v4 silo grondstoffen	246682,74	442327,06	18,70	15,0	--	--	15,0	15,0
012	Gesloten overheaddeur west laadstraat	246682,12	442343,76	3,00	13,0	--	--	13,0	14,7
121	Gevel zuid v4 silodek gereedproduct	246687,90	442336,06	17,90	12,9	--	--	12,9	12,9
122	Gevel zuid v4 silodek gereedproduct	246685,36	442337,74	17,90	12,8	--	--	12,8	12,8
123	Gevel zuid v4 silodek gereedproduct	246682,91	442339,36	17,90	12,7	--	--	12,7	12,7
022	Gevel west dakopbouw silo grondstoffen	246691,36	442315,87	21,30	11,5	--	--	11,5	11,5
024	Geveluitlaat grondstoffen	246680,77	442324,06	2,00	11,5	--	--	11,5	13,1
112	Gevel west v4 silodek gereed product	246681,27	442342,52	17,90	11,4	--	--	11,4	11,4
019	Gevel west dakopbouw silo grondstoffen	246690,56	442318,54	21,30	10,9	--	--	10,9	10,9
004	Uitlaat stoomketel	246696,41	442320,60	20,00	10,5	--	--	10,5	10,5
113	Gevel west v4 silodek gereed product	246682,79	442344,73	17,90	10,4	--	--	10,4	10,4
101	Gevel west bgg laadstraat	246681,44	442342,77	4,30	10,2	--	--	10,2	11,3
011	Gesloten lamellen deur opslagruimte	246681,32	442338,90	3,00	9,8	--	--	9,8	11,4
201	Vrachtwagens aanvoer stortput	246649,65	442354,60	1,00	9,6	--	--	9,6	47,6
003	Explosierooster	246697,64	442321,98	8,00	9,2	--	--	9,2	9,2
102	Gevel west bgg laadstraat	246682,61	442344,46	4,30	8,6	--	--	8,6	9,8
016	Gevel oost dakopbouw silo gereed product	246699,20	442330,08	20,90	7,1	--	--	7,1	7,1
032	Gevel zuid v4 silo grondstoffen	246689,62	442316,98	18,70	7,0	--	--	7,0	7,0
014	Gevel west dakopbouw silo gereed product	246696,47	442331,87	21,00	6,8	--	--	6,8	6,8
057	Lichtstrook gevel oost v1 productie	246698,67	442323,60	8,80	6,3	--	--	6,3	6,3
077	Gevel west v4 productie	246693,32	442331,86	17,90	6,3	--	--	6,3	6,3
031	Gevel zuid v4 silo grondstoffen	246691,55	442315,70	18,70	6,0	--	--	6,0	6,0
076	Gevel west v4 productie	246691,97	442329,78	17,90	5,9	--	--	5,9	5,9
033	Gevel zuid v4 silo grondstoffen	246687,63	442318,31	18,70	5,8	--	--	5,8	5,8
036	Gevel zuid v4 silo grondstoffen	246681,81	442322,13	18,70	5,5	--	--	5,5	5,5
075	Gevel west v4 productie	246690,79	442327,99	17,90	5,4	--	--	5,4	5,4
002	Splitunit	246701,70	442324,81	4,50	5,3	--	--	5,3	6,3
013	Gesloten lamellendeur oost laadstraat	246702,98	442330,37	3,00	5,0	--	--	5,0	6,8
087	Lichtstrook gevel west v4 productie	246692,82	442331,09	17,90	4,9	--	--	4,9	4,9
207	Achteruitrijsignalering vw aanvoer stortput	246672,51	442351,11	1,00	4,8	--	--	4,8	42,9
136	Gevel west bgg opslagruimte	246678,99	442335,37	4,30	4,8	--	--	4,8	5,7
017	Gevel zuid dakopbouw silo gereed product	246696,38	442328,66	20,90	4,5	--	--	4,5	4,5
034	Gevel zuid v4 silo grondstoffen	246685,71	442319,57	18,70	4,5	--	--	4,5	4,5
137	Gevel west bgg opslagruimte	246680,56	442337,74	4,30	4,5	--	--	4,5	5,5
086	Lichtstrook gevel oost v4 productie	246699,02	442324,15	17,90	4,4	--	--	4,4	4,4
Rest		0,00	0,00	0,00	18,9	--	--	18,9	49,7

Alle getoonde dB-waarden zijn A-gewogen

Behoort bij besluit van burgemeester en wethouders van Winterswijk van 7 april 2016
behorend bij vergunning
zaaknummer

Rapport: Resultatentabel
Model: RBS LAr,LT juli 2023
LAeq bij Bron voor toetspunt: 046_A - Golsweg 18
Groep: (hoofdgroep)
Groepsreductie: Nee

Naam Bron	Omschrijving	X	Y	Hoogte	Dag	Avond	Nacht	Etmaal	Li
046_A	Golsweg 18	246605,59	442251,31	1,50	37,2	--	--	37,2	60,6
007	Uitlaat perslijn 2	246696,05	442321,05	6,00	33,5	--	--	33,5	35,2
008	Uitlaat hamermolen	246690,65	442325,46	22,50	28,1	--	--	28,1	28,1
006	Uitlaat perslijn 1	246696,00	442321,00	6,00	23,8	--	--	23,8	25,5
038	Gevel west v4 silo grondstoffen	246682,74	442327,06	18,70	23,5	--	--	23,5	23,5
037	Gevel west v4 silo grondstoffen	246681,29	442324,85	18,70	23,3	--	--	23,3	23,3
024	Geveluitlaat grondstoffen	246680,77	442324,06	2,00	21,2	--	--	21,2	24,6
039	Gevel noord v4 silo grondstoffen	246685,45	442327,74	18,70	21,1	--	--	21,1	21,1
005	Uitlaat stortput	246692,70	442314,88	24,60	20,7	--	--	20,7	20,7
012	Gesloten overheaddeur west laadstraat	246682,12	442343,76	3,00	20,2	--	--	20,2	23,3
123	Gevel zuid v4 silodek gereedproduct	246682,91	442339,36	17,90	20,1	--	--	20,1	20,1
121	Gevel zuid v4 silodek gereedproduct	246687,90	442336,06	17,90	20,0	--	--	20,0	20,0
122	Gevel zuid v4 silodek gereedproduct	246685,36	442337,74	17,90	20,0	--	--	20,0	20,0
101	Gevel west bgg laadstraat	246681,44	442342,77	4,30	18,8	--	--	18,8	21,4
112	Gevel west v4 silodek gereed product	246681,27	442342,52	17,90	18,8	--	--	18,8	18,8
102	Gevel west bgg laadstraat	246682,61	442344,46	4,30	18,6	--	--	18,6	21,2
113	Gevel west v4 silodek gereed product	246682,79	442344,73	17,90	18,6	--	--	18,6	18,6
011	Gesloten lamellen deur opslagruimte	246681,32	442338,90	3,00	18,2	--	--	18,2	21,2
201	Vrachtwagens aanvoer stortput	246649,65	442354,60	1,00	16,6	--	--	16,6	56,2
136	Gevel west bgg opslagruimte	246678,99	442335,37	4,30	14,4	--	--	14,4	16,8
137	Gevel west bgg opslagruimte	246680,56	442337,74	4,30	14,3	--	--	14,3	16,7
004	Uitlaat stoomketel	246696,41	442320,60	20,00	13,7	--	--	13,7	13,7
014	Gevel west dakopbouw silo gereed product	246696,47	442331,87	21,00	13,3	--	--	13,3	13,3
019	Gevel west dakopbouw silo grondstoffen	246690,56	442318,54	21,30	13,1	--	--	13,1	13,1
022	Gevel west dakopbouw silo grondstoffen	246691,36	442315,87	21,30	13,1	--	--	13,1	13,1
135	Gevel zuid bgg opslagruimte	246679,39	442331,50	4,30	12,8	--	--	12,8	15,1
077	Gevel west v4 productie	246693,32	442331,86	17,90	11,9	--	--	11,9	11,9
016	Gevel oost dakopbouw silo gereed product	246699,20	442330,08	20,90	11,8	--	--	11,8	11,8
076	Gevel west v4 productie	246691,97	442329,78	17,90	11,6	--	--	11,6	11,6
075	Gevel west v4 productie	246690,79	442327,99	17,90	11,1	--	--	11,1	11,1
207	Achteruitrijsignalering vw aanvoer stortput	246672,51	442351,11	1,00	11,0	--	--	11,0	50,7
027	Gevel west bgg silo grondstoffen	246681,41	442325,04	4,30	10,8	--	--	10,8	13,0
028	Gevel west bgg silo grondstoffen	246682,61	442326,86	4,30	10,7	--	--	10,7	13,0
017	Gevel zuid dakopbouw silo gereed product	246696,38	442328,66	20,90	10,4	--	--	10,4	10,4
205	Vrachtwagens afvoer gereed product routedeel2	246682,11	442343,49	1,00	10,0	--	--	10,0	49,8
087	Lichtstrook gevel west v4 productie	246692,82	442331,09	17,90	9,7	--	--	9,7	9,7
003	Explosierooster	246697,64	442321,98	8,00	8,8	--	--	8,8	9,7
040	Gevel noord v4 silo grondstoffen	246687,44	442326,44	18,70	8,4	--	--	8,4	8,4
134	Gevel zuid bgg opslagruimte	246682,35	442329,54	4,30	8,4	--	--	8,4	10,7
026	Gevel zuid bgg silo grondstoffen	246682,22	442321,86	4,30	8,3	--	--	8,3	10,5
032	Gevel zuid v4 silo grondstoffen	246689,62	442316,98	18,70	8,1	--	--	8,1	8,1
Rest		0,00	0,00	0,00	22,8	--	--	22,8	57,1

Alle getoonde dB-waarden zijn A-gewogen

Behoort bij besluit van burgemeester en wethouders van Winterswijk van 7 april 2016
behorend bij vergunning
zaaknummer
gemeente Winterswijk

Rapport: Resultatentabel
Model: RBS LAr,LT juli 2023
LAeq bij Bron voor toetspunt: 046_B - Golsweg 18
Groep: (hoofdgroep)
Groepsreductie: Nee

Naam Bron	Omschrijving	X	Y	Hoogte	Dag	Avond	Nacht	Etmaal	Li
046_B	Golsweg 18	246605,59	442251,31	5,00	42,9	--	--	42,9	65,6
007	Uitlaat perslijn 2	246696,05	442321,05	6,00	40,3	--	--	40,3	40,4
008	Uitlaat hamermolen	246690,65	442325,46	22,50	33,7	--	--	33,7	33,7
006	Uitlaat perslijn 1	246696,00	442321,00	6,00	30,5	--	--	30,5	30,6
024	Geveluitlaat grondstoffen	246680,77	442324,06	2,00	26,7	--	--	26,7	28,4
005	Uitlaat stortput	246692,70	442314,88	24,60	26,5	--	--	26,5	26,5
037	Gevel west v4 silo grondstoffen	246681,29	442324,85	18,70	26,5	--	--	26,5	26,5
038	Gevel west v4 silo grondstoffen	246682,74	442327,06	18,70	26,4	--	--	26,4	26,4
012	Gesloten overheaddeur west laadstraat	246682,12	442343,76	3,00	26,2	--	--	26,2	27,8
011	Gesloten lamellen deur opslagruimte	246681,32	442338,90	3,00	24,4	--	--	24,4	26,0
201	Vrachtwagens aanvoer stortput	246649,65	442354,60	1,00	24,0	--	--	24,0	61,9
022	Gevel west dakopbouw silo grondstoffen	246691,36	442315,87	21,30	22,8	--	--	22,8	22,8
019	Gevel west dakopbouw silo grondstoffen	246690,56	442318,54	21,30	22,3	--	--	22,3	22,3
039	Gevel noord v4 silo grondstoffen	246685,45	442327,74	18,70	22,3	--	--	22,3	22,3
101	Gevel west bgg laadstraat	246681,44	442342,77	4,30	21,6	--	--	21,6	22,7
123	Gevel zuid v4 silodek gereedproduct	246682,91	442339,36	17,90	21,6	--	--	21,6	21,6
121	Gevel zuid v4 silodek gereedproduct	246687,90	442336,06	17,90	21,6	--	--	21,6	21,6
122	Gevel zuid v4 silodek gereedproduct	246685,36	442337,74	17,90	21,5	--	--	21,5	21,5
102	Gevel west bgg laadstraat	246682,61	442344,46	4,30	21,5	--	--	21,5	22,6
112	Gevel west v4 silodek gereed product	246681,27	442342,52	17,90	20,3	--	--	20,3	20,3
113	Gevel west v4 silodek gereed product	246682,79	442344,73	17,90	20,1	--	--	20,1	20,1
014	Gevel west dakopbouw silo gereed product	246696,47	442331,87	21,00	20,1	--	--	20,1	20,1
207	Achteruitrijsignalering vw aanvoer stortput	246672,51	442351,11	1,00	19,2	--	--	19,2	57,2
004	Uitlaat stoomketel	246696,41	442320,60	20,00	19,0	--	--	19,0	19,0
016	Gevel oost dakopbouw silo gereed product	246699,20	442330,08	20,90	18,0	--	--	18,0	18,0
017	Gevel zuid dakopbouw silo gereed product	246696,38	442328,66	20,90	17,9	--	--	17,9	17,9
136	Gevel west bgg opslagruimte	246678,99	442335,37	4,30	17,7	--	--	17,7	18,5
137	Gevel west bgg opslagruimte	246680,56	442337,74	4,30	17,5	--	--	17,5	18,5
077	Gevel west v4 productie	246693,32	442331,86	17,90	16,4	--	--	16,4	16,4
135	Gevel zuid bgg opslagruimte	246679,39	442331,50	4,30	16,1	--	--	16,1	16,8
205	Vrachtwagens afvoer gereed product routedeel2	246682,11	442343,49	1,00	15,7	--	--	15,7	53,8
076	Gevel west v4 productie	246691,97	442329,78	17,90	15,6	--	--	15,6	15,6
075	Gevel west v4 productie	246690,79	442327,99	17,90	15,1	--	--	15,1	15,1
021	Gevel oost dakopbouw silo grondstoffen	246693,99	442316,28	21,30	14,8	--	--	14,8	14,8
027	Gevel west bgg silo grondstoffen	246681,41	442325,04	4,30	13,7	--	--	13,7	14,3
087	Lichtstrook gevel west v4 productie	246692,82	442331,09	17,90	13,7	--	--	13,7	13,7
028	Gevel west bgg silo grondstoffen	246682,61	442326,86	4,30	13,6	--	--	13,6	14,3
020	Gevel noord dakopbouw silo grondstoffen	246693,22	442318,95	21,30	13,3	--	--	13,3	13,3
003	Explosierooster	246697,64	442321,98	8,00	13,2	--	--	13,2	13,2
040	Gevel noord v4 silo grondstoffen	246687,44	442326,44	18,70	12,7	--	--	12,7	12,7
119	Gevel zuid v4 silodek gereedproduct	246692,93	442332,73	17,90	12,1	--	--	12,1	12,1
Rest		0,00	0,00	0,00	26,3	--	--	26,3	61,2

Alle getoonde dB-waarden zijn A-gewogen

Behoort bij besluit van burgemeester en wethouders van Winterswijk van 7 april 2016
behorend bij vergunning
zaaknummer
gemeente Winterswijk
Coops Meegweders BesVt, van burgemeester

Rapport: Resultatentabel
Model: RBS LAr,LT juli 2023
LAeq bij Bron voor toetspunt: 047_A - Golsweg 18
Groep: (hoofdgroep)
Groepsreductie: Nee

Naam Bron	Omschrijving	X	Y	Hoogte	Dag	Avond	Nacht	Etmaal	Li
047_A	Golsweg 18	246609,76	442238,09	1,50	33,6	--	--	33,6	52,4
007	Uitlaat perslijn 2	246696,05	442321,05	6,00	31,9	--	--	31,9	33,7
008	Uitlaat hamermolen	246690,65	442325,46	22,50	23,5	--	--	23,5	23,5
006	Uitlaat perslijn 1	246696,00	442321,00	6,00	21,9	--	--	21,9	23,7
005	Uitlaat stortput	246692,70	442314,88	24,60	18,9	--	--	18,9	18,9
037	Gevel west v4 silo grondstoffen	246681,29	442324,85	18,70	12,6	--	--	12,6	12,6
038	Gevel west v4 silo grondstoffen	246682,74	442327,06	18,70	12,4	--	--	12,4	12,4
004	Uitlaat stoomketel	246696,41	442320,60	20,00	12,0	--	--	12,0	12,0
022	Gevel west dakopbouw silo grondstoffen	246691,36	442315,87	21,30	10,5	--	--	10,5	10,5
019	Gevel west dakopbouw silo grondstoffen	246690,56	442318,54	21,30	10,0	--	--	10,0	10,0
121	Gevel zuid v4 silodek gereedproduct	246687,90	442336,06	17,90	9,8	--	--	9,8	9,8
122	Gevel zuid v4 silodek gereedproduct	246685,36	442337,74	17,90	9,8	--	--	9,8	9,8
003	Explosierooster	246697,64	442321,98	8,00	9,4	--	--	9,4	10,5
016	Gevel oost dakopbouw silo gereed product	246699,20	442330,08	20,90	8,4	--	--	8,4	8,4
014	Gevel west dakopbouw silo gereed product	246696,47	442331,87	21,00	8,4	--	--	8,4	8,4
024	Geveluitlaat grondstoffen	246680,77	442324,06	2,00	8,4	--	--	8,4	11,8
123	Gevel zuid v4 silodek gereedproduct	246682,91	442339,36	17,90	7,7	--	--	7,7	7,7
201	Vrachtwagens aanvoer stortput	246649,65	442354,60	1,00	7,6	--	--	7,6	47,2
077	Gevel west v4 productie	246693,32	442331,86	17,90	7,4	--	--	7,4	7,4
076	Gevel west v4 productie	246691,97	442329,78	17,90	7,0	--	--	7,0	7,0
012	Gesloten overheaddeur west laadstraat	246682,12	442343,76	3,00	7,0	--	--	7,0	10,2
075	Gevel west v4 productie	246690,79	442327,99	17,90	6,5	--	--	6,5	6,5
112	Gevel west v4 silodek gereed product	246681,27	442342,52	17,90	6,5	--	--	6,5	6,5
113	Gevel west v4 silodek gereed product	246682,79	442344,73	17,90	6,3	--	--	6,3	6,3
057	Lichtstrook gevel oost v1 productie	246698,67	442323,60	8,80	6,3	--	--	6,3	7,1
017	Gevel zuid dakopbouw silo gereed product	246696,38	442328,66	20,90	6,2	--	--	6,2	6,2
011	Gesloten lamellen deur opslagruimte	246681,32	442338,90	3,00	6,0	--	--	6,0	9,2
087	Lichtstrook gevel west v4 productie	246692,82	442331,09	17,90	5,6	--	--	5,6	5,6
032	Gevel zuid v4 silo grondstoffen	246689,62	442316,98	18,70	4,9	--	--	4,9	4,9
086	Lichtstrook gevel oost v4 productie	246699,02	442324,15	17,90	4,8	--	--	4,8	4,8
013	Gesloten lamellendeur oost laadstraat	246702,98	442330,37	3,00	4,0	--	--	4,0	7,3
031	Gevel zuid v4 silo grondstoffen	246691,55	442315,70	18,70	4,0	--	--	4,0	4,0
002	Splitunit	246701,70	442324,81	4,50	3,7	--	--	3,7	6,3
021	Gevel oost dakopbouw silo grondstoffen	246693,99	442316,28	21,30	3,6	--	--	3,6	3,6
039	Gevel noord v4 silo grondstoffen	246685,45	442327,74	18,70	3,4	--	--	3,4	3,4
033	Gevel zuid v4 silo grondstoffen	246687,63	442318,31	18,70	3,3	--	--	3,3	3,3
034	Gevel zuid v4 silo grondstoffen	246685,71	442319,57	18,70	3,2	--	--	3,2	3,2
040	Gevel noord v4 silo grondstoffen	246687,44	442326,44	18,70	3,1	--	--	3,1	3,1
035	Gevel zuid v4 silo grondstoffen	246683,74	442320,87	18,70	3,0	--	--	3,0	3,0
036	Gevel zuid v4 silo grondstoffen	246681,81	442322,13	18,70	3,0	--	--	3,0	3,0
051	Gevel west v1 productie	246690,38	442327,35	8,80	2,7	--	--	2,7	3,5
Rest		0,00	0,00	0,00	18,4	--	--	18,4	50,7

Alle getoonde dB-waarden zijn A-gewogen

Behoort bij besluit van burgemeester en wethouders van Winterswijk van 7 april 2016
behorend bij vergunning
zaaknummer
gemeente Winterswijk
Besluit van burgemeester

Rapport: Resultatentabel
Model: RBS LAr,LT juli 2023
LAeq bij Bron voor toetspunt: 047_B - Golsweg 18
Groep: (hoofdgroep)
Groepsreductie: Nee

Naam Bron	Omschrijving	X	Y	Hoogte	Dag	Avond	Nacht	Etmaal	Li
047_B	Golsweg 18	246609,76	442238,09	5,00	36,0	--	--	36,0	52,4
007	Uitlaat perslijn 2	246696,05	442321,05	6,00	34,6	--	--	34,6	35,0
008	Uitlaat hamermolen	246690,65	442325,46	22,50	24,9	--	--	24,9	24,9
006	Uitlaat perslijn 1	246696,00	442321,00	6,00	24,6	--	--	24,6	25,0
005	Uitlaat stortput	246692,70	442314,88	24,60	20,1	--	--	20,1	20,1
014	Gevel west dakopbouw silo gereed product	246696,47	442331,87	21,00	14,5	--	--	14,5	14,5
037	Gevel west v4 silo grondstoffen	246681,29	442324,85	18,70	14,3	--	--	14,3	14,3
038	Gevel west v4 silo grondstoffen	246682,74	442327,06	18,70	14,1	--	--	14,1	14,1
017	Gevel zuid dakopbouw silo gereed product	246696,38	442328,66	20,90	12,1	--	--	12,1	12,1
004	Uitlaat stoomketel	246696,41	442320,60	20,00	12,0	--	--	12,0	12,0
022	Gevel west dakopbouw silo grondstoffen	246691,36	442315,87	21,30	11,8	--	--	11,8	11,8
121	Gevel zuid v4 silodek gereedproduct	246687,90	442336,06	17,90	11,5	--	--	11,5	11,5
122	Gevel zuid v4 silodek gereedproduct	246685,36	442337,74	17,90	11,4	--	--	11,4	11,4
019	Gevel west dakopbouw silo grondstoffen	246690,56	442318,54	21,30	11,2	--	--	11,2	11,2
003	Explosierooster	246697,64	442321,98	8,00	10,6	--	--	10,6	10,6
024	Geveluitlaat grondstoffen	246680,77	442324,06	2,00	10,0	--	--	10,0	11,8
201	Vrachtwagens aanvoer stortput	246649,65	442354,60	1,00	9,2	--	--	9,2	47,3
123	Gevel zuid v4 silodek gereedproduct	246682,91	442339,36	17,90	9,0	--	--	9,0	9,0
012	Gesloten overheaddeur west laadstraat	246682,12	442343,76	3,00	8,7	--	--	8,7	10,6
016	Gevel oost dakopbouw silo gereed product	246699,20	442330,08	20,90	8,7	--	--	8,7	8,7
011	Gesloten lamellen deur opslagruimte	246681,32	442338,90	3,00	7,8	--	--	7,8	9,6
077	Gevel west v4 productie	246693,32	442331,86	17,90	7,7	--	--	7,7	7,7
112	Gevel west v4 silodek gereed product	246681,27	442342,52	17,90	7,6	--	--	7,6	7,6
113	Gevel west v4 silodek gereed product	246682,79	442344,73	17,90	7,4	--	--	7,4	7,4
076	Gevel west v4 productie	246691,97	442329,78	17,90	7,3	--	--	7,3	7,3
057	Lichtstrook gevel oost v1 productie	246698,67	442323,60	8,80	7,2	--	--	7,2	7,2
075	Gevel west v4 productie	246690,79	442327,99	17,90	6,9	--	--	6,9	6,9
032	Gevel zuid v4 silo grondstoffen	246689,62	442316,98	18,70	6,3	--	--	6,3	6,3
087	Lichtstrook gevel west v4 productie	246692,82	442331,09	17,90	6,2	--	--	6,2	6,2
013	Gesloten lamellendeur oost laadstraat	246702,98	442330,37	3,00	5,5	--	--	5,5	7,4
002	Splitunit	246701,70	442324,81	4,50	5,4	--	--	5,4	6,7
086	Lichtstrook gevel oost v4 productie	246699,02	442324,15	17,90	5,1	--	--	5,1	5,1
135	Gevel zuid bgg opslagruimte	246679,39	442331,50	4,30	4,7	--	--	4,7	5,7
031	Gevel zuid v4 silo grondstoffen	246691,55	442315,70	18,70	4,6	--	--	4,6	4,6
033	Gevel zuid v4 silo grondstoffen	246687,63	442318,31	18,70	4,4	--	--	4,4	4,4
034	Gevel zuid v4 silo grondstoffen	246685,71	442319,57	18,70	4,3	--	--	4,3	4,3
035	Gevel zuid v4 silo grondstoffen	246683,74	442320,87	18,70	4,2	--	--	4,2	4,2
036	Gevel zuid v4 silo grondstoffen	246681,81	442322,13	18,70	4,1	--	--	4,1	4,1
039	Gevel noord v4 silo grondstoffen	246685,45	442327,74	18,70	3,8	--	--	3,8	3,8
205	Vrachtwagens afvoer gereed product routedeel2	246682,11	442343,49	1,00	3,8	--	--	3,8	42,2
101	Gevel west bgg laadstraat	246681,44	442342,77	4,30	3,8	--	--	3,8	5,2
Rest		0,00	0,00	0,00	19,5	--	--	19,5	49,9

Alle getoonde dB-waarden zijn A-gewogen

Behoort bij besluit van burgemeester en wethouders van Winterswijk van 7 april 2016
behorend bij vergunning
zaaknummer
gemeente Winterswijk
Besluit van burgemeester en wethouders

Rapport: Resultatentabel
Model: RBS LAr,LT juli 2023
LAeq bij Bron voor toetspunt: 048_A - Golsweg 20
Groep: (hoofdgroep)
Groepsreductie: Nee

Naam Bron	Omschrijving	X	Y	Hoogte	Dag	Avond	Nacht	Etmaal	Li
048_A	Golsweg 20	246593,07	442249,05	1,50	38,7	--	--	38,7	58,0
007	Uitlaat perslijn 2	246696,05	442321,05	6,00	35,1	--	--	35,1	37,1
008	Uitlaat hamermolen	246690,65	442325,46	22,50	30,4	--	--	30,4	30,4
006	Uitlaat perslijn 1	246696,00	442321,00	6,00	25,8	--	--	25,8	27,8
037	Gevel west v4 silo grondstoffen	246681,29	442324,85	18,70	24,8	--	--	24,8	24,8
038	Gevel west v4 silo grondstoffen	246682,74	442327,06	18,70	24,8	--	--	24,8	24,8
005	Uitlaat stortput	246692,70	442314,88	24,60	24,2	--	--	24,2	24,2
122	Gevel zuid v4 silodek gereedproduct	246685,36	442337,74	17,90	21,4	--	--	21,4	21,4
022	Gevel west dakopbouw silo grondstoffen	246691,36	442315,87	21,30	21,2	--	--	21,2	21,2
039	Gevel noord v4 silo grondstoffen	246685,45	442327,74	18,70	20,6	--	--	20,6	20,6
019	Gevel west dakopbouw silo grondstoffen	246690,56	442318,54	21,30	20,6	--	--	20,6	20,6
040	Gevel noord v4 silo grondstoffen	246687,44	442326,44	18,70	20,5	--	--	20,5	20,5
121	Gevel zuid v4 silodek gereedproduct	246687,90	442336,06	17,90	19,3	--	--	19,3	19,3
120	Gevel zuid v4 silodek gereedproduct	246690,42	442334,40	17,90	19,2	--	--	19,2	19,2
123	Gevel zuid v4 silodek gereedproduct	246682,91	442339,36	17,90	19,2	--	--	19,2	19,2
112	Gevel west v4 silodek gereed product	246681,27	442342,52	17,90	18,4	--	--	18,4	18,4
113	Gevel west v4 silodek gereed product	246682,79	442344,73	17,90	18,2	--	--	18,2	18,2
004	Uitlaat stoomketel	246696,41	442320,60	20,00	16,9	--	--	16,9	16,9
014	Gevel west dakopbouw silo gereed product	246696,47	442331,87	21,00	16,3	--	--	16,3	16,3
024	Geveluitlaat grondstoffen	246680,77	442324,06	2,00	16,0	--	--	16,0	19,5
012	Gesloten overheaddeur west laadstraat	246682,12	442343,76	3,00	15,4	--	--	15,4	18,7
077	Gevel west v4 productie	246693,32	442331,86	17,90	14,7	--	--	14,7	14,7
016	Gevel oost dakopbouw silo gereed product	246699,20	442330,08	20,90	14,2	--	--	14,2	14,2
076	Gevel west v4 productie	246691,97	442329,78	17,90	14,0	--	--	14,0	14,0
017	Gevel zuid dakopbouw silo gereed product	246696,38	442328,66	20,90	13,9	--	--	13,9	13,9
201	Vrachtwagens aanvoer stortput	246649,65	442354,60	1,00	13,6	--	--	13,6	53,3
011	Gesloten lamellen deur opslagruimte	246681,32	442338,90	3,00	13,5	--	--	13,5	16,7
075	Gevel west v4 productie	246690,79	442327,99	17,90	13,4	--	--	13,4	13,4
021	Gevel oost dakopbouw silo grondstoffen	246693,99	442316,28	21,30	11,9	--	--	11,9	11,9
087	Lichtstrook gevel west v4 productie	246692,82	442331,09	17,90	11,9	--	--	11,9	11,9
013	Gesloten lamellendeur oost laadstraat	246702,98	442330,37	3,00	11,2	--	--	11,2	14,6
003	Explosierooster	246697,64	442321,98	8,00	11,1	--	--	11,1	12,4
101	Gevel west bgg laadstraat	246681,44	442342,77	4,30	10,9	--	--	10,9	13,7
102	Gevel west bgg laadstraat	246682,61	442344,46	4,30	10,7	--	--	10,7	13,5
020	Gevel noord dakopbouw silo grondstoffen	246693,22	442318,95	21,30	10,6	--	--	10,6	10,6
032	Gevel zuid v4 silo grondstoffen	246689,62	442316,98	18,70	10,3	--	--	10,3	10,3
053	Gevel west v1 productie	246692,94	442331,27	8,80	10,2	--	--	10,2	11,3
028	Gevel west bgg silo grondstoffen	246682,61	442326,86	4,30	10,1	--	--	10,1	12,7
051	Gevel west v1 productie	246690,38	442327,35	8,80	9,9	--	--	9,9	10,8
052	Gevel west v1 productie	246691,58	442329,19	8,80	9,9	--	--	9,9	10,8
027	Gevel west bgg silo grondstoffen	246681,41	442325,04	4,30	9,4	--	--	9,4	11,9
Rest		0,00	0,00	0,00	24,4	--	--	24,4	56,2

Alle getoonde dB-waarden zijn A-gewogen

Behoort bij besluit van burgemeester en wethouders van Winterswijk van 7 april 2016
behorend bij vergunning
zaaknummer
gemeente Winterswijk

Rapport: Resultatentabel
Model: RBS LAr,LT juli 2023
LAeq bij Bron voor toetspunt: 048_B - Golsweg 20
Groep: (hoofdgroep)
Groepsreductie: Nee

Naam Bron	Omschrijving	X	Y	Hoogte	Dag	Avond	Nacht	Etmaal	Li
048_B	Golsweg 20	246593,07	442249,05	5,00	42,1	--	--	42,1	62,1
007	Uitlaat perslijn 2	246696,05	442321,05	6,00	39,3	--	--	39,3	39,9
008	Uitlaat hamermolen	246690,65	442325,46	22,50	32,7	--	--	32,7	32,7
006	Uitlaat perslijn 1	246696,00	442321,00	6,00	29,5	--	--	29,5	30,2
012	Gesloten overheaddeur west laadstraat	246682,12	442343,76	3,00	26,1	--	--	26,1	28,0
005	Uitlaat stortput	246692,70	442314,88	24,60	25,9	--	--	25,9	25,9
024	Geveluitlaat grondstoffen	246680,77	442324,06	2,00	25,8	--	--	25,8	27,8
037	Gevel west v4 silo grondstoffen	246681,29	442324,85	18,70	25,7	--	--	25,7	25,7
038	Gevel west v4 silo grondstoffen	246682,74	442327,06	18,70	25,7	--	--	25,7	25,7
011	Gesloten lamellen deur opslagruimte	246681,32	442338,90	3,00	23,7	--	--	23,7	25,5
122	Gevel zuid v4 silodek gereedproduct	246685,36	442337,74	17,90	22,9	--	--	22,9	22,9
022	Gevel west dakopbouw silo grondstoffen	246691,36	442315,87	21,30	22,0	--	--	22,0	22,0
039	Gevel noord v4 silo grondstoffen	246685,45	442327,74	18,70	21,6	--	--	21,6	21,6
040	Gevel noord v4 silo grondstoffen	246687,44	442326,44	18,70	21,5	--	--	21,5	21,5
019	Gevel west dakopbouw silo grondstoffen	246690,56	442318,54	21,30	21,3	--	--	21,3	21,3
101	Gevel west bgg laadstraat	246681,44	442342,77	4,30	21,3	--	--	21,3	22,7
102	Gevel west bgg laadstraat	246682,61	442344,46	4,30	20,9	--	--	20,9	22,4
121	Gevel zuid v4 silodek gereedproduct	246687,90	442336,06	17,90	20,8	--	--	20,8	20,8
123	Gevel zuid v4 silodek gereedproduct	246682,91	442339,36	17,90	20,8	--	--	20,8	20,8
120	Gevel zuid v4 silodek gereedproduct	246690,42	442334,40	17,90	20,7	--	--	20,7	20,7
112	Gevel west v4 silodek gereed product	246681,27	442342,52	17,90	20,2	--	--	20,2	20,2
014	Gevel west dakopbouw silo gereed product	246696,47	442331,87	21,00	20,0	--	--	20,0	20,0
201	Vrachtwagens aanvoer stortput	246649,65	442354,60	1,00	20,0	--	--	20,0	58,1
113	Gevel west v4 silodek gereed product	246682,79	442344,73	17,90	20,0	--	--	20,0	20,0
004	Uitlaat stoomketel	246696,41	442320,60	20,00	18,1	--	--	18,1	18,1
017	Gevel zuid dakopbouw silo gereed product	246696,38	442328,66	20,90	17,8	--	--	17,8	17,8
137	Gevel west bgg opslagruimte	246680,56	442337,74	4,30	16,8	--	--	16,8	18,0
136	Gevel west bgg opslagruimte	246678,99	442335,37	4,30	16,5	--	--	16,5	17,7
016	Gevel oost dakopbouw silo gereed product	246699,20	442330,08	20,90	16,4	--	--	16,4	16,4
013	Gesloten lamellendeur oost laadstraat	246702,98	442330,37	3,00	16,4	--	--	16,4	18,4
077	Gevel west v4 productie	246693,32	442331,86	17,90	16,2	--	--	16,2	16,2
003	Explosierooster	246697,64	442321,98	8,00	16,1	--	--	16,1	16,1
028	Gevel west bgg silo grondstoffen	246682,61	442326,86	4,30	15,2	--	--	15,2	16,3
009	Deurrooster grondstoffen	246683,11	442327,63	1,00	15,1	--	--	15,1	17,6
076	Gevel west v4 productie	246691,97	442329,78	17,90	15,1	--	--	15,1	15,1
135	Gevel zuid bgg opslagruimte	246679,39	442331,50	4,30	14,7	--	--	14,7	15,8
207	Achteruitrijsignalering vw aanvoer stortput	246672,51	442351,11	1,00	14,5	--	--	14,5	52,8
075	Gevel west v4 productie	246690,79	442327,99	17,90	14,5	--	--	14,5	14,5
027	Gevel west bgg silo grondstoffen	246681,41	442325,04	4,30	14,3	--	--	14,3	15,3
134	Gevel zuid bgg opslagruimte	246682,35	442329,54	4,30	14,1	--	--	14,1	15,2
026	Gevel zuid bgg silo grondstoffen	246682,22	442321,86	4,30	13,4	--	--	13,4	14,3
Rest		0,00	0,00	0,00	26,7	--	--	26,7	58,9

Alle getoonde dB-waarden zijn A-gewogen

Behoort bij besluit van burgemeester en wethouders van Winterswijk van 7 april 2016
behorend bij vergunning
zaaknummer
gemeente Winterswijk
Coops Meegdeers BsW, Winterswijk
van burgemeester

Rapport: Resultatentabel
Model: RBS LAr,LT juli 2023
LAeq bij Bron voor toetspunt: 049_A - Golsweg 20
Groep: (hoofdgroep)
Groepsreductie: Nee

Naam Bron	Omschrijving	X	Y	Hoogte	Dag	Avond	Nacht	Etmaal	Li
049_A	Golsweg 20	246596,90	442247,13	1,50	38,2	--	--	38,2	58,8
007	Uitlaat perslijn 2	246696,05	442321,05	6,00	34,6	--	--	34,6	36,5
008	Uitlaat hamermolen	246690,65	442325,46	22,50	29,6	--	--	29,6	29,6
006	Uitlaat perslijn 1	246696,00	442321,00	6,00	25,4	--	--	25,4	27,4
037	Gevel west v4 silo grondstoffen	246681,29	442324,85	18,70	24,7	--	--	24,7	24,7
038	Gevel west v4 silo grondstoffen	246682,74	442327,06	18,70	24,7	--	--	24,7	24,7
005	Uitlaat stortput	246692,70	442314,88	24,60	23,6	--	--	23,6	23,6
022	Gevel west dakopbouw silo grondstoffen	246691,36	442315,87	21,30	21,4	--	--	21,4	21,4
122	Gevel zuid v4 silodek gereedproduct	246685,36	442337,74	17,90	21,3	--	--	21,3	21,3
019	Gevel west dakopbouw silo grondstoffen	246690,56	442318,54	21,30	20,8	--	--	20,8	20,8
039	Gevel noord v4 silo grondstoffen	246685,45	442327,74	18,70	20,5	--	--	20,5	20,5
123	Gevel zuid v4 silodek gereedproduct	246682,91	442339,36	17,90	19,4	--	--	19,4	19,4
121	Gevel zuid v4 silodek gereedproduct	246687,90	442336,06	17,90	19,2	--	--	19,2	19,2
024	Geveluitlaat grondstoffen	246680,77	442324,06	2,00	18,7	--	--	18,7	22,1
112	Gevel west v4 silodek gereed product	246681,27	442342,52	17,90	18,3	--	--	18,3	18,3
113	Gevel west v4 silodek gereed product	246682,79	442344,73	17,90	18,1	--	--	18,1	18,1
011	Gesloten lamellen deur opslagruimte	246681,32	442338,90	3,00	17,3	--	--	17,3	20,5
004	Uitlaat stoomketel	246696,41	442320,60	20,00	17,2	--	--	17,2	17,2
014	Gevel west dakopbouw silo gereed product	246696,47	442331,87	21,00	15,7	--	--	15,7	15,7
201	Vrachtwagens aanvoer stortput	246649,65	442354,60	1,00	14,4	--	--	14,4	54,0
016	Gevel oost dakopbouw silo gereed product	246699,20	442330,08	20,90	14,3	--	--	14,3	14,3
012	Gesloten overheaddeur west laadstraat	246682,12	442343,76	3,00	14,3	--	--	14,3	17,6
077	Gevel west v4 productie	246693,32	442331,86	17,90	14,1	--	--	14,1	14,1
076	Gevel west v4 productie	246691,97	442329,78	17,90	13,6	--	--	13,6	13,6
017	Gevel zuid dakopbouw silo gereed product	246696,38	442328,66	20,90	13,5	--	--	13,5	13,5
075	Gevel west v4 productie	246690,79	442327,99	17,90	13,0	--	--	13,0	13,0
021	Gevel oost dakopbouw silo grondstoffen	246693,99	442316,28	21,30	12,3	--	--	12,3	12,3
028	Gevel west bgg silo grondstoffen	246682,61	442326,86	4,30	12,2	--	--	12,2	14,7
087	Lichtstrook gevel west v4 productie	246692,82	442331,09	17,90	11,6	--	--	11,6	11,6
027	Gevel west bgg silo grondstoffen	246681,41	442325,04	4,30	11,6	--	--	11,6	14,0
136	Gevel west bgg opslagruimte	246678,99	442335,37	4,30	10,8	--	--	10,8	13,4
026	Gevel zuid bgg silo grondstoffen	246682,22	442321,86	4,30	10,8	--	--	10,8	13,2
040	Gevel noord v4 silo grondstoffen	246687,44	442326,44	18,70	10,6	--	--	10,6	10,6
137	Gevel west bgg opslagruimte	246680,56	442337,74	4,30	10,6	--	--	10,6	13,3
135	Gevel zuid bgg opslagruimte	246679,39	442331,50	4,30	10,6	--	--	10,6	13,1
020	Gevel noord dakopbouw silo grondstoffen	246693,22	442318,95	21,30	10,5	--	--	10,5	10,5
025	Gevel zuid bgg silo grondstoffen	246684,17	442320,58	4,30	10,3	--	--	10,3	12,8
101	Gevel west bgg laadstraat	246681,44	442342,77	4,30	10,0	--	--	10,0	12,7
102	Gevel west bgg laadstraat	246682,61	442344,46	4,30	9,8	--	--	9,8	12,5
051	Gevel west v1 productie	246690,38	442327,35	8,80	9,6	--	--	9,6	10,4
052	Gevel west v1 productie	246691,58	442329,19	8,80	9,5	--	--	9,5	10,4
Rest		0,00	0,00	0,00	23,6	--	--	23,6	56,9

Alle getoonde dB-waarden zijn A-gewogen

Behoort bij besluit van burgemeester en wethouders van Winterswijk van 7 april 2016
behorend bij vergunning
zaaknummer
gemeente Winterswijk Besluit van burgemeester

Rapport: Resultatentabel
Model: RBS LAr,LT juli 2023
LAeq bij Bron voor toetspunt: 049_B - Golsweg 20
Groep: (hoofdgroep)
Groepsreductie: Nee

Naam Bron	Omschrijving	X	Y	Hoogte	Dag	Avond	Nacht	Etmaal	Li
049_B	Golsweg 20	246596,90	442247,13	5,00	42,2	--	--	42,2	63,5
007	Uitlaat perslijn 2	246696,05	442321,05	6,00	39,5	--	--	39,5	40,1
008	Uitlaat hamermolen	246690,65	442325,46	22,50	32,8	--	--	32,8	32,8
006	Uitlaat perslijn 1	246696,00	442321,00	6,00	29,8	--	--	29,8	30,3
005	Uitlaat stortput	246692,70	442314,88	24,60	26,1	--	--	26,1	26,1
037	Gevel west v4 silo grondstoffen	246681,29	442324,85	18,70	25,7	--	--	25,7	25,7
038	Gevel west v4 silo grondstoffen	246682,74	442327,06	18,70	25,6	--	--	25,6	25,6
024	Geveluitlaat grondstoffen	246680,77	442324,06	2,00	25,5	--	--	25,5	27,4
012	Gesloten overheaddeur west laadstraat	246682,12	442343,76	3,00	25,4	--	--	25,4	27,3
011	Gesloten lamellen deur opslagruimte	246681,32	442338,90	3,00	23,3	--	--	23,3	25,1
122	Gevel zuid v4 silodek gereedproduct	246685,36	442337,74	17,90	23,0	--	--	23,0	23,0
022	Gevel west dakopbouw silo grondstoffen	246691,36	442315,87	21,30	22,2	--	--	22,2	22,2
019	Gevel west dakopbouw silo grondstoffen	246690,56	442318,54	21,30	21,6	--	--	21,6	21,6
201	Vrachtwagens aanvoer stortput	246649,65	442354,60	1,00	21,6	--	--	21,6	59,7
039	Gevel noord v4 silo grondstoffen	246685,45	442327,74	18,70	21,5	--	--	21,5	21,5
102	Gevel west bgg laadstraat	246682,61	442344,46	4,30	21,2	--	--	21,2	22,6
101	Gevel west bgg laadstraat	246681,44	442342,77	4,30	21,0	--	--	21,0	22,4
123	Gevel zuid v4 silodek gereedproduct	246682,91	442339,36	17,90	20,8	--	--	20,8	20,8
121	Gevel zuid v4 silodek gereedproduct	246687,90	442336,06	17,90	20,8	--	--	20,8	20,8
112	Gevel west v4 silodek gereed product	246681,27	442342,52	17,90	20,1	--	--	20,1	20,1
014	Gevel west dakopbouw silo gereed product	246696,47	442331,87	21,00	20,0	--	--	20,0	20,0
113	Gevel west v4 silodek gereed product	246682,79	442344,73	17,90	20,0	--	--	20,0	20,0
004	Uitlaat stoomketel	246696,41	442320,60	20,00	18,3	--	--	18,3	18,3
017	Gevel zuid dakopbouw silo gereed product	246696,38	442328,66	20,90	17,8	--	--	17,8	17,8
016	Gevel oost dakopbouw silo gereed product	246699,20	442330,08	20,90	17,0	--	--	17,0	17,0
207	Achteruitrijsignalering vw aanvoer stortput	246672,51	442351,11	1,00	16,9	--	--	16,9	55,1
136	Gevel west bgg opslagruimte	246678,99	442335,37	4,30	16,9	--	--	16,9	18,0
003	Explosierooster	246697,64	442321,98	8,00	16,9	--	--	16,9	16,9
137	Gevel west bgg opslagruimte	246680,56	442337,74	4,30	16,7	--	--	16,7	17,9
077	Gevel west v4 productie	246693,32	442331,86	17,90	15,7	--	--	15,7	15,7
028	Gevel west bgg silo grondstoffen	246682,61	442326,86	4,30	15,2	--	--	15,2	16,2
135	Gevel zuid bgg opslagruimte	246679,39	442331,50	4,30	15,1	--	--	15,1	16,2
076	Gevel west v4 productie	246691,97	442329,78	17,90	14,9	--	--	14,9	14,9
075	Gevel west v4 productie	246690,79	442327,99	17,90	14,4	--	--	14,4	14,4
027	Gevel west bgg silo grondstoffen	246681,41	442325,04	4,30	14,3	--	--	14,3	15,3
009	Deurrooster grondstoffen	246683,11	442327,63	1,00	13,9	--	--	13,9	16,4
021	Gevel oost dakopbouw silo grondstoffen	246693,99	442316,28	21,30	13,8	--	--	13,8	13,8
020	Gevel noord dakopbouw silo grondstoffen	246693,22	442318,95	21,30	13,3	--	--	13,3	13,3
025	Gevel zuid bgg silo grondstoffen	246684,17	442320,58	4,30	13,3	--	--	13,3	14,2
026	Gevel zuid bgg silo grondstoffen	246682,22	442321,86	4,30	13,3	--	--	13,3	14,2
205	Vrachtwagens afvoer gereed product routedeel2	246682,11	442343,49	1,00	13,3	--	--	13,3	51,6
Rest		0,00	0,00	0,00	26,4	--	--	26,4	59,2

Alle getoonde dB-waarden zijn A-gewogen

Behoort bij besluit van burgemeester en wethouders van Winterswijk van 7 april 2016
behorend bij vergunning
zaaknummer
gemeente winterswijk
Behoort bij besluit van burgemeester

Rapport: Resultatentabel
Model: RBS LAr,LT juli 2023
LAeq bij Bron voor toetspunt: 050_A - Golsweg 20
Groep: (hoofdgroep)
Groepsreductie: Nee

Naam Bron	Omschrijving	X	Y	Hoogte	Dag	Avond	Nacht	Etmaal	Li
050_A	Golsweg 20	246593,84	442232,27	1,50	31,8	--	--	31,8	50,9
007	Uitlaat perslijn 2	246696,05	442321,05	6,00	30,0	--	--	30,0	32,3
008	Uitlaat hamermolen	246690,65	442325,46	22,50	21,2	--	--	21,2	21,2
006	Uitlaat perslijn 1	246696,00	442321,00	6,00	20,0	--	--	20,0	22,3
005	Uitlaat stortput	246692,70	442314,88	24,60	17,2	--	--	17,2	17,2
037	Gevel west v4 silo grondstoffen	246681,29	442324,85	18,70	11,4	--	--	11,4	11,4
038	Gevel west v4 silo grondstoffen	246682,74	442327,06	18,70	11,3	--	--	11,3	11,3
004	Uitlaat stoomketel	246696,41	442320,60	20,00	11,0	--	--	11,0	11,0
022	Gevel west dakopbouw silo grondstoffen	246691,36	442315,87	21,30	8,1	--	--	8,1	8,1
121	Gevel zuid v4 silodek gereedproduct	246687,90	442336,06	17,90	8,1	--	--	8,1	8,1
012	Gesloten overheaddeur west laadstraat	246682,12	442343,76	3,00	8,1	--	--	8,1	11,5
014	Gevel west dakopbouw silo gereed product	246696,47	442331,87	21,00	8,0	--	--	8,0	8,0
122	Gevel zuid v4 silodek gereedproduct	246685,36	442337,74	17,90	7,8	--	--	7,8	7,8
039	Gevel noord v4 silo grondstoffen	246685,45	442327,74	18,70	7,7	--	--	7,7	7,7
019	Gevel west dakopbouw silo grondstoffen	246690,56	442318,54	21,30	7,6	--	--	7,6	7,6
123	Gevel zuid v4 silodek gereedproduct	246682,91	442339,36	17,90	7,5	--	--	7,5	7,5
024	Geveluitlaat grondstoffen	246680,77	442324,06	2,00	7,2	--	--	7,2	10,8
016	Gevel oost dakopbouw silo gereed product	246699,20	442330,08	20,90	7,1	--	--	7,1	7,1
003	Explosierooster	246697,64	442321,98	8,00	7,0	--	--	7,0	8,6
077	Gevel west v4 productie	246693,32	442331,86	17,90	6,8	--	--	6,8	6,8
076	Gevel west v4 productie	246691,97	442329,78	17,90	6,4	--	--	6,4	6,4
201	Vrachtwagens aanvoer stortput	246649,65	442354,60	1,00	6,0	--	--	6,0	45,7
075	Gevel west v4 productie	246690,79	442327,99	17,90	5,9	--	--	5,9	5,9
112	Gevel west v4 silodek gereed product	246681,27	442342,52	17,90	5,9	--	--	5,9	5,9
017	Gevel zuid dakopbouw silo gereed product	246696,38	442328,66	20,90	5,8	--	--	5,8	5,8
113	Gevel west v4 silodek gereed product	246682,79	442344,73	17,90	5,7	--	--	5,7	5,7
087	Lichtstrook gevel west v4 productie	246692,82	442331,09	17,90	4,9	--	--	4,9	4,9
032	Gevel zuid v4 silo grondstoffen	246689,62	442316,98	18,70	4,6	--	--	4,6	4,6
101	Gevel west bgg laadstraat	246681,44	442342,77	4,30	4,2	--	--	4,2	7,1
057	Lichtstrook gevel oost v1 productie	246698,67	442323,60	8,80	4,1	--	--	4,1	5,4
102	Gevel west bgg laadstraat	246682,61	442344,46	4,30	4,1	--	--	4,1	7,0
011	Gesloten lamellen deur opslagruimte	246681,32	442338,90	3,00	3,7	--	--	3,7	7,1
086	Lichtstrook gevel oost v4 productie	246699,02	442324,15	17,90	3,3	--	--	3,3	3,3
040	Gevel noord v4 silo grondstoffen	246687,44	442326,44	18,70	2,5	--	--	2,5	2,5
021	Gevel oost dakopbouw silo grondstoffen	246693,99	442316,28	21,30	2,3	--	--	2,3	2,3
034	Gevel zuid v4 silo grondstoffen	246685,71	442319,57	18,70	2,2	--	--	2,2	2,2
013	Gesloten lamellendeur oost laadstraat	246702,98	442330,37	3,00	2,2	--	--	2,2	5,6
033	Gevel zuid v4 silo grondstoffen	246687,63	442318,31	18,70	2,1	--	--	2,1	2,1
031	Gevel zuid v4 silo grondstoffen	246691,55	442315,70	18,70	2,0	--	--	2,0	2,0
020	Gevel noord dakopbouw silo grondstoffen	246693,22	442318,95	21,30	1,9	--	--	1,9	1,9
069	Gevel west v3 productie	246693,21	442331,68	15,10	1,7	--	--	1,7	1,7
Rest		0,00	0,00	0,00	17,0	--	--	17,0	49,2

Alle getoonde dB-waarden zijn A-gewogen

Behoort bij besluit van burgemeester en wethouders van Winterswijk van 7 april 2016
behorend bij vergunning
zaaknummer
gemeente Winterswijk
Coops Meegdeers BsW, Winterswijk
van burgemeester

Rapport: Resultatentabel
Model: RBS LAr,LT juli 2023
LAeq bij Bron voor toetspunt: 050_B - Golsweg 20
Groep: (hoofdgroep)
Groepsreductie: Nee

Naam Bron	Omschrijving	X	Y	Hoogte	Dag	Avond	Nacht	Etmaal	Li
050_B	Golsweg 20	246593,84	442232,27	5,00	32,2	--	--	32,2	50,7
007	Uitlaat perslijn 2	246696,05	442321,05	6,00	30,5	--	--	30,5	31,4
008	Uitlaat hamermolen	246690,65	442325,46	22,50	21,3	--	--	21,3	21,3
006	Uitlaat perslijn 1	246696,00	442321,00	6,00	20,5	--	--	20,5	21,5
005	Uitlaat stortput	246692,70	442314,88	24,60	16,7	--	--	16,7	16,7
014	Gevel west dakopbouw silo gereed product	246696,47	442331,87	21,00	12,8	--	--	12,8	12,8
037	Gevel west v4 silo grondstoffen	246681,29	442324,85	18,70	11,5	--	--	11,5	11,5
038	Gevel west v4 silo grondstoffen	246682,74	442327,06	18,70	11,5	--	--	11,5	11,5
004	Uitlaat stoomketel	246696,41	442320,60	20,00	10,5	--	--	10,5	10,5
017	Gevel zuid dakopbouw silo gereed product	246696,38	442328,66	20,90	10,4	--	--	10,4	10,4
024	Geveluitlaat grondstoffen	246680,77	442324,06	2,00	8,4	--	--	8,4	10,7
022	Gevel west dakopbouw silo grondstoffen	246691,36	442315,87	21,30	8,2	--	--	8,2	8,2
121	Gevel zuid v4 silodek gereedproduct	246687,90	442336,06	17,90	8,2	--	--	8,2	8,2
003	Explosierooster	246697,64	442321,98	8,00	8,1	--	--	8,1	8,4
039	Gevel noord v4 silo grondstoffen	246685,45	442327,74	18,70	7,9	--	--	7,9	7,9
122	Gevel zuid v4 silodek gereedproduct	246685,36	442337,74	17,90	7,8	--	--	7,8	7,8
123	Gevel zuid v4 silodek gereedproduct	246682,91	442339,36	17,90	7,6	--	--	7,6	7,6
201	Vrachtwagens aanvoer stortput	246649,65	442354,60	1,00	7,5	--	--	7,5	45,9
019	Gevel west dakopbouw silo grondstoffen	246690,56	442318,54	21,30	7,4	--	--	7,4	7,4
016	Gevel oost dakopbouw silo gereed product	246699,20	442330,08	20,90	7,1	--	--	7,1	7,1
077	Gevel west v4 productie	246693,32	442331,86	17,90	7,0	--	--	7,0	7,0
076	Gevel west v4 productie	246691,97	442329,78	17,90	6,5	--	--	6,5	6,5
075	Gevel west v4 productie	246690,79	442327,99	17,90	6,0	--	--	6,0	6,0
112	Gevel west v4 silodek gereed product	246681,27	442342,52	17,90	5,9	--	--	5,9	5,9
113	Gevel west v4 silodek gereed product	246682,79	442344,73	17,90	5,8	--	--	5,8	5,8
087	Lichtstrook gevel west v4 productie	246692,82	442331,09	17,90	5,5	--	--	5,5	5,5
012	Gesloten overheaddeur west laadstraat	246682,12	442343,76	3,00	5,4	--	--	5,4	7,6
011	Gesloten lamellen deur opslagruimte	246681,32	442338,90	3,00	5,2	--	--	5,2	7,3
057	Lichtstrook gevel oost v1 productie	246698,67	442323,60	8,80	5,0	--	--	5,0	5,0
032	Gevel zuid v4 silo grondstoffen	246689,62	442316,98	18,70	3,9	--	--	3,9	3,9
086	Lichtstrook gevel oost v4 productie	246699,02	442324,15	17,90	3,4	--	--	3,4	3,4
013	Gesloten lamellendeur oost laadstraat	246702,98	442330,37	3,00	3,2	--	--	3,2	5,4
002	Splitunit	246701,70	442324,81	4,50	2,9	--	--	2,9	4,5
040	Gevel noord v4 silo grondstoffen	246687,44	442326,44	18,70	2,7	--	--	2,7	2,7
051	Gevel west v1 productie	246690,38	442327,35	8,80	2,5	--	--	2,5	2,5
052	Gevel west v1 productie	246691,58	442329,19	8,80	2,4	--	--	2,4	2,4
053	Gevel west v1 productie	246692,94	442331,27	8,80	2,3	--	--	2,3	2,4
020	Gevel noord dakopbouw silo grondstoffen	246693,22	442318,95	21,30	2,3	--	--	2,3	2,3
021	Gevel oost dakopbouw silo grondstoffen	246693,99	442316,28	21,30	2,1	--	--	2,1	2,1
069	Gevel west v3 productie	246693,21	442331,68	15,10	1,7	--	--	1,7	1,7
205	Vrachtwagens afvoer gereed product routedeel2	246682,11	442343,49	1,00	1,6	--	--	1,6	40,2
Rest		0,00	0,00	0,00	17,6	--	--	17,6	48,1

Alle getoonde dB-waarden zijn A-gewogen

Behoort bij besluit van burgemeester en wethouders van Winterswijk van 7 april 2016
behorend bij vergunning zaaknummer
gemeente Winterswijk

Rapport: Resultatentabel
Model: RBS LAr,LT juli 2023
LAeq bij Bron voor toetspunt: 051_A - Wooldseweg 97
Groep: (hoofdgroep)
Groepsreductie: Nee

Naam Bron	Omschrijving	X	Y	Hoogte	Dag	Avond	Nacht	Etmaal	Li
051_A	Wooldseweg 97	246694,57	442229,68	1,50	43,5	--	--	43,5	61,0
007	Uitlaat perslijn 2	246696,05	442321,05	6,00	41,4	--	--	41,4	42,3
008	Uitlaat hamermolen	246690,65	442325,46	22,50	33,1	--	--	33,1	33,1
006	Uitlaat perslijn 1	246696,00	442321,00	6,00	31,8	--	--	31,8	32,7
005	Uitlaat stortput	246692,70	442314,88	24,60	29,0	--	--	29,0	29,0
003	Explosierooster	246697,64	442321,98	8,00	28,4	--	--	28,4	28,4
016	Gevel oost dakopbouw silo gereed product	246699,20	442330,08	20,90	26,4	--	--	26,4	26,4
004	Uitlaat stoomketel	246696,41	442320,60	20,00	25,9	--	--	25,9	25,9
022	Gevel west dakopbouw silo grondstoffen	246691,36	442315,87	21,30	25,4	--	--	25,4	25,4
021	Gevel oost dakopbouw silo grondstoffen	246693,99	442316,28	21,30	24,9	--	--	24,9	24,9
057	Lichtstrook gevel oost v1 productie	246698,67	442323,60	8,80	22,6	--	--	22,6	22,6
017	Gevel zuid dakopbouw silo gereed product	246696,38	442328,66	20,90	21,4	--	--	21,4	21,4
086	Lichtstrook gevel oost v4 productie	246699,02	442324,15	17,90	20,7	--	--	20,7	20,7
013	Gesloten lamellendeur oost laadstraat	246702,98	442330,37	3,00	20,4	--	--	20,4	23,1
073	Lichtstrook gevel oost v3 productie	246698,92	442323,98	15,10	19,6	--	--	19,6	19,6
024	Geveluitlaat grondstoffen	246680,77	442324,06	2,00	19,0	--	--	19,0	22,2
065	Lichtstrook gevel oost v2 productie	246698,79	442323,79	12,00	17,2	--	--	17,2	17,2
054	Gevel oost v1 productie	246700,44	442326,38	8,80	16,7	--	--	16,7	16,7
056	Gevel oost v1 productie	246697,78	442322,20	8,80	16,7	--	--	16,7	16,7
055	Gevel oost v1 productie	246699,14	442324,43	8,80	16,7	--	--	16,7	16,7
002	Splitunit	246701,70	442324,81	4,50	16,5	--	--	16,5	18,3
201	Vrachtwagens aanvoer stortput	246649,65	442354,60	1,00	15,7	--	--	15,7	55,3
014	Gevel west dakopbouw silo gereed product	246696,47	442331,87	21,00	15,7	--	--	15,7	15,7
085	Gevel oost v4 productie	246698,21	442322,97	17,90	15,4	--	--	15,4	15,4
084	Gevel oost v4 productie	246699,59	442325,04	17,90	15,2	--	--	15,2	15,2
111	Gevel oost bgg laadstraat	246701,75	442328,44	4,30	15,2	--	--	15,2	17,2
105	Gevel noord bgg laadstraat	246691,40	442341,16	4,30	15,1	--	--	15,1	17,5
083	Gevel oost v4 productie	246700,85	442327,03	17,90	15,0	--	--	15,0	15,0
082	Gevel oost v4 productie	246701,88	442328,65	17,90	14,8	--	--	14,8	14,8
110	Gevel oost bgg laadstraat	246703,27	442330,81	4,30	14,8	--	--	14,8	16,9
204	Vrachtwagens afvoer gereed product routedeel1	246717,36	442320,88	1,00	14,8	--	--	14,8	54,5
081	Gevel oost v4 productie	246703,15	442330,63	17,90	14,7	--	--	14,7	14,7
011	Gesloten lamellen deur opslagruimte	246681,32	442338,90	3,00	13,9	--	--	13,9	16,9
072	Gevel oost v3 productie	246698,12	442322,73	15,10	13,9	--	--	13,9	13,9
071	Gevel oost v3 productie	246699,43	442324,88	15,10	13,6	--	--	13,6	13,6
106	Gevel noord bgg laadstraat	246693,90	442339,50	4,30	13,5	--	--	13,5	15,9
070	Gevel oost v3 productie	246700,73	442326,83	15,10	13,4	--	--	13,4	13,4
051	Gevel west v1 productie	246690,38	442327,35	8,80	12,8	--	--	12,8	12,8
030	Gevel oost v4 silo grondstoffen	246694,20	442316,70	18,70	12,7	--	--	12,7	12,7
037	Gevel west v4 silo grondstoffen	246681,29	442324,85	18,70	12,6	--	--	12,6	12,6
029	Gevel oost v4 silo grondstoffen	246695,36	442318,51	18,70	12,4	--	--	12,4	12,4
Rest		0,00	0,00	0,00	27,6	--	--	27,6	57,9

Alle getoonde dB-waarden zijn A-gewogen

Behoort bij besluit van burgemeester en wethouders van Winterswijk van 7 april 2016
behorend bij vergunning
zaaknummer
gemeente Winterswijk

Rapport: Resultatentabel
Model: RBS LAr,LT juli 2023
LAeq bij Bron voor toetspunt: 051_B - Wooldseweg 97
Groep: (hoofdgroep)
Groepsreductie: Nee

Naam Bron	Omschrijving	X	Y	Hoogte	Dag	Avond	Nacht	Etmaal	Li
051_B	Wooldseweg 97	246694,57	442229,68	5,00	45,8	--	--	45,8	61,4
007	Uitlaat perslijn 2	246696,05	442321,05	6,00	43,9	--	--	43,9	43,9
008	Uitlaat hamermolen	246690,65	442325,46	22,50	35,3	--	--	35,3	35,3
006	Uitlaat perslijn 1	246696,00	442321,00	6,00	34,0	--	--	34,0	34,0
003	Explosierooster	246697,64	442321,98	8,00	32,7	--	--	32,7	32,7
005	Uitlaat stortput	246692,70	442314,88	24,60	29,7	--	--	29,7	29,7
016	Gevel oost dakopbouw silo gereed product	246699,20	442330,08	20,90	28,2	--	--	28,2	28,2
004	Uitlaat stoomketel	246696,41	442320,60	20,00	27,2	--	--	27,2	27,2
022	Gevel west dakopbouw silo grondstoffen	246691,36	442315,87	21,30	25,7	--	--	25,7	25,7
021	Gevel oost dakopbouw silo grondstoffen	246693,99	442316,28	21,30	25,2	--	--	25,2	25,2
057	Lichtstrook gevel oost v1 productie	246698,67	442323,60	8,80	24,0	--	--	24,0	24,0
017	Gevel zuid dakopbouw silo gereed product	246696,38	442328,66	20,90	23,7	--	--	23,7	23,7
013	Gesloten lamellendeur oost laadstraat	246702,98	442330,37	3,00	23,3	--	--	23,3	24,4
086	Lichtstrook gevel oost v4 productie	246699,02	442324,15	17,90	21,7	--	--	21,7	21,7
073	Lichtstrook gevel oost v3 productie	246698,92	442323,98	15,10	21,0	--	--	21,0	21,0
024	Geveluitlaat grondstoffen	246680,77	442324,06	2,00	20,8	--	--	20,8	22,1
065	Lichtstrook gevel oost v2 productie	246698,79	442323,79	12,00	19,4	--	--	19,4	19,4
002	Splitunit	246701,70	442324,81	4,50	19,4	--	--	19,4	19,4
111	Gevel oost bgg laadstraat	246701,75	442328,44	4,30	19,0	--	--	19,0	19,3
201	Vrachtwagens aanvoer stortput	246649,65	442354,60	1,00	17,9	--	--	17,9	55,9
110	Gevel oost bgg laadstraat	246703,27	442330,81	4,30	17,6	--	--	17,6	18,0
054	Gevel oost v1 productie	246700,44	442326,38	8,80	17,2	--	--	17,2	17,2
105	Gevel noord bgg laadstraat	246691,40	442341,16	4,30	17,2	--	--	17,2	18,0
055	Gevel oost v1 productie	246699,14	442324,43	8,80	17,2	--	--	17,2	17,2
014	Gevel west dakopbouw silo gereed product	246696,47	442331,87	21,00	17,2	--	--	17,2	17,2
056	Gevel oost v1 productie	246697,78	442322,20	8,80	17,1	--	--	17,1	17,1
204	Vrachtwagens afvoer gereed product routedeel1	246717,36	442320,88	1,00	17,1	--	--	17,1	55,0
106	Gevel noord bgg laadstraat	246693,90	442339,50	4,30	15,9	--	--	15,9	16,6
011	Gesloten lamellen deur opslagruimte	246681,32	442338,90	3,00	15,7	--	--	15,7	17,0
085	Gevel oost v4 productie	246698,21	442322,97	17,90	15,6	--	--	15,6	15,6
084	Gevel oost v4 productie	246699,59	442325,04	17,90	15,4	--	--	15,4	15,4
083	Gevel oost v4 productie	246700,85	442327,03	17,90	15,2	--	--	15,2	15,2
082	Gevel oost v4 productie	246701,88	442328,65	17,90	15,1	--	--	15,1	15,1
081	Gevel oost v4 productie	246703,15	442330,63	17,90	15,0	--	--	15,0	15,0
072	Gevel oost v3 productie	246698,12	442322,73	15,10	14,2	--	--	14,2	14,2
071	Gevel oost v3 productie	246699,43	442324,88	15,10	14,0	--	--	14,0	14,0
070	Gevel oost v3 productie	246700,73	442326,83	15,10	13,8	--	--	13,8	13,8
015	Gevel noord dakopbouw silo gereed product	246699,45	442333,37	20,90	13,3	--	--	13,3	13,3
207	Heftruck gas	246656,00	442334,04	1,00	13,3	--	--	13,3	29,4
107	Gevel noord bgg laadstraat	246696,44	442337,82	4,30	13,3	--	--	13,3	14,0
037	Gevel west v4 silo grondstoffen	246681,29	442324,85	18,70	13,0	--	--	13,0	13,0
Rest		0,00	0,00	0,00	28,0	--	--	28,0	58,1

Alle getoonde dB-waarden zijn A-gewogen

Behoort bij besluit van burgemeester en wethouders van Winterswijk van 7 april 2016
behorend bij vergunning
zaaknummer
gemeente Winterswijk

Rapport: Resultatentabel
Model: RBS LAr,LT juli 2023
LAeq bij Bron voor toetspunt: 052_A - Wooldseweg 97
Groep: (hoofdgroep)
Groepsreductie: Nee

Naam Bron	Omschrijving	X	Y	Hoogte	Dag	Avond	Nacht	Etmaal	Li
052_A	Wooldseweg 97	246699,77	442231,61	1,50	43,4	--	--	43,4	61,2
007	Uitlaat perslijn 2	246696,05	442321,05	6,00	41,2	--	--	41,2	42,0
008	Uitlaat hamermolen	246690,65	442325,46	22,50	32,9	--	--	32,9	32,9
006	Uitlaat perslijn 1	246696,00	442321,00	6,00	31,7	--	--	31,7	32,5
005	Uitlaat stortput	246692,70	442314,88	24,60	28,7	--	--	28,7	28,7
003	Explosierooster	246697,64	442321,98	8,00	28,2	--	--	28,2	28,2
016	Gevel oost dakopbouw silo gereed product	246699,20	442330,08	20,90	26,2	--	--	26,2	26,2
004	Uitlaat stoomketel	246696,41	442320,60	20,00	25,9	--	--	25,9	25,9
022	Gevel west dakopbouw silo grondstoffen	246691,36	442315,87	21,30	25,3	--	--	25,3	25,3
021	Gevel oost dakopbouw silo grondstoffen	246693,99	442316,28	21,30	24,8	--	--	24,8	24,8
013	Gesloten lamellendeur oost laadstraat	246702,98	442330,37	3,00	23,1	--	--	23,1	25,8
057	Lichtstrook gevel oost v1 productie	246698,67	442323,60	8,80	22,8	--	--	22,8	22,8
017	Gevel zuid dakopbouw silo gereed product	246696,38	442328,66	20,90	22,4	--	--	22,4	22,4
086	Lichtstrook gevel oost v4 productie	246699,02	442324,15	17,90	20,6	--	--	20,6	20,6
073	Lichtstrook gevel oost v3 productie	246698,92	442323,98	15,10	19,4	--	--	19,4	19,4
024	Geveluitlaat grondstoffen	246680,77	442324,06	2,00	18,2	--	--	18,2	21,3
002	Splitunit	246701,70	442324,81	4,50	17,7	--	--	17,7	19,5
065	Lichtstrook gevel oost v2 productie	246698,79	442323,79	12,00	17,2	--	--	17,2	17,2
055	Gevel oost v1 productie	246699,14	442324,43	8,80	17,1	--	--	17,1	17,1
056	Gevel oost v1 productie	246697,78	442322,20	8,80	17,0	--	--	17,0	17,0
054	Gevel oost v1 productie	246700,44	442326,38	8,80	17,0	--	--	17,0	17,0
204	Vrachtwagens afvoer gereed product routedeel1	246717,36	442320,88	1,00	16,4	--	--	16,4	56,1
085	Gevel oost v4 productie	246698,21	442322,97	17,90	15,5	--	--	15,5	15,5
201	Vrachtwagens aanvoer stortput	246649,65	442354,60	1,00	15,3	--	--	15,3	54,9
084	Gevel oost v4 productie	246699,59	442325,04	17,90	15,3	--	--	15,3	15,3
014	Gevel west dakopbouw silo gereed product	246696,47	442331,87	21,00	15,1	--	--	15,1	15,1
083	Gevel oost v4 productie	246700,85	442327,03	17,90	15,0	--	--	15,0	15,0
111	Gevel oost bgg laadstraat	246701,75	442328,44	4,30	15,0	--	--	15,0	17,0
082	Gevel oost v4 productie	246701,88	442328,65	17,90	14,9	--	--	14,9	14,9
081	Gevel oost v4 productie	246703,15	442330,63	17,90	14,8	--	--	14,8	14,8
072	Gevel oost v3 productie	246698,12	442322,73	15,10	13,9	--	--	13,9	13,9
071	Gevel oost v3 productie	246699,43	442324,88	15,10	13,7	--	--	13,7	13,7
207	Heftruck gas	246656,00	442334,04	1,00	13,6	--	--	13,6	31,2
110	Gevel oost bgg laadstraat	246703,27	442330,81	4,30	13,5	--	--	13,5	15,6
070	Gevel oost v3 productie	246700,73	442326,83	15,10	13,4	--	--	13,4	13,4
011	Gesloten lamellen deur opslagruimte	246681,32	442338,90	3,00	13,3	--	--	13,3	16,2
012	Gesloten overheaddeur west laadstraat	246682,12	442343,76	3,00	13,1	--	--	13,1	16,2
105	Gevel noord bgg laadstraat	246691,40	442341,16	4,30	13,1	--	--	13,1	15,5
106	Gevel noord bgg laadstraat	246693,90	442339,50	4,30	12,8	--	--	12,8	15,1
030	Gevel oost v4 silo grondstoffen	246694,20	442316,70	18,70	12,7	--	--	12,7	12,7
037	Gevel west v4 silo grondstoffen	246681,29	442324,85	18,70	12,6	--	--	12,6	12,6
Rest		0,00	0,00	0,00	27,6	--	--	27,6	57,6

Alle getoonde dB-waarden zijn A-gewogen

Behoort bij besluit van burgemeester en wethouders van Winterswijk van 7 april 2016
behorend bij vergunning
zaaknummer
gemeente Winterswijk

Rapport: Resultatentabel
Model: RBS LAr,LT juli 2023
LAeq bij Bron voor toetspunt: 052_B - Wooldseweg 97
Groep: (hoofdgroep)
Groepsreductie: Nee

Naam Bron	Omschrijving	X	Y	Hoogte	Dag	Avond	Nacht	Etmaal	Li
052_B	Wooldseweg 97	246699,77	442231,61	5,00	45,9	--	--	45,9	61,7
007	Uitlaat perslijn 2	246696,05	442321,05	6,00	44,0	--	--	44,0	44,0
008	Uitlaat hamermolen	246690,65	442325,46	22,50	35,3	--	--	35,3	35,3
006	Uitlaat perslijn 1	246696,00	442321,00	6,00	34,1	--	--	34,1	34,1
003	Explosierooster	246697,64	442321,98	8,00	32,9	--	--	32,9	32,9
005	Uitlaat stortput	246692,70	442314,88	24,60	29,8	--	--	29,8	29,8
016	Gevel oost dakopbouw silo gereed product	246699,20	442330,08	20,90	28,2	--	--	28,2	28,2
004	Uitlaat stoomketel	246696,41	442320,60	20,00	27,4	--	--	27,4	27,4
013	Gesloten lamellendeur oost laadstraat	246702,98	442330,37	3,00	26,3	--	--	26,3	27,2
022	Gevel west dakopbouw silo grondstoffen	246691,36	442315,87	21,30	25,8	--	--	25,8	25,8
021	Gevel oost dakopbouw silo grondstoffen	246693,99	442316,28	21,30	25,3	--	--	25,3	25,3
017	Gevel zuid dakopbouw silo gereed product	246696,38	442328,66	20,90	24,9	--	--	24,9	24,9
057	Lichtstrook gevel oost v1 productie	246698,67	442323,60	8,80	24,3	--	--	24,3	24,3
086	Lichtstrook gevel oost v4 productie	246699,02	442324,15	17,90	21,7	--	--	21,7	21,7
073	Lichtstrook gevel oost v3 productie	246698,92	442323,98	15,10	21,1	--	--	21,1	21,1
002	Splitunit	246701,70	442324,81	4,50	20,2	--	--	20,2	20,2
065	Lichtstrook gevel oost v2 productie	246698,79	442323,79	12,00	19,6	--	--	19,6	19,6
204	Vrachtwagens afvoer gereed product routedeel1	246717,36	442320,88	1,00	19,1	--	--	19,1	56,9
024	Geveluitlaat grondstoffen	246680,77	442324,06	2,00	18,1	--	--	18,1	19,3
111	Gevel oost bgg laadstraat	246701,75	442328,44	4,30	18,0	--	--	18,0	18,2
055	Gevel oost v1 productie	246699,14	442324,43	8,80	17,6	--	--	17,6	17,6
054	Gevel oost v1 productie	246700,44	442326,38	8,80	17,6	--	--	17,6	17,6
056	Gevel oost v1 productie	246697,78	442322,20	8,80	17,5	--	--	17,5	17,5
201	Vrachtwagens aanvoer stortput	246649,65	442354,60	1,00	17,3	--	--	17,3	55,3
014	Gevel west dakopbouw silo gereed product	246696,47	442331,87	21,00	16,9	--	--	16,9	16,9
110	Gevel oost bgg laadstraat	246703,27	442330,81	4,30	16,5	--	--	16,5	16,9
085	Gevel oost v4 productie	246698,21	442322,97	17,90	15,7	--	--	15,7	15,7
105	Gevel noord bgg laadstraat	246691,40	442341,16	4,30	15,6	--	--	15,6	16,3
084	Gevel oost v4 productie	246699,59	442325,04	17,90	15,5	--	--	15,5	15,5
083	Gevel oost v4 productie	246700,85	442327,03	17,90	15,3	--	--	15,3	15,3
106	Gevel noord bgg laadstraat	246693,90	442339,50	4,30	15,3	--	--	15,3	16,0
082	Gevel oost v4 productie	246701,88	442328,65	17,90	15,1	--	--	15,1	15,1
081	Gevel oost v4 productie	246703,15	442330,63	17,90	15,1	--	--	15,1	15,1
072	Gevel oost v3 productie	246698,12	442322,73	15,10	14,3	--	--	14,3	14,3
011	Gesloten lamellen deur opslagruimte	246681,32	442338,90	3,00	14,3	--	--	14,3	15,6
071	Gevel oost v3 productie	246699,43	442324,88	15,10	14,1	--	--	14,1	14,1
070	Gevel oost v3 productie	246700,73	442326,83	15,10	13,9	--	--	13,9	13,9
207	Heftruck gas	246656,00	442334,04	1,00	13,5	--	--	13,5	29,6
015	Gevel noord dakopbouw silo gereed product	246699,45	442333,37	20,90	13,5	--	--	13,5	13,5
107	Gevel noord bgg laadstraat	246696,44	442337,82	4,30	13,2	--	--	13,2	13,9
040	Gevel noord v4 silo grondstoffen	246687,44	442326,44	18,70	13,0	--	--	13,0	13,0
Rest		0,00	0,00	0,00	28,1	--	--	28,1	57,8

Alle getoonde dB-waarden zijn A-gewogen

Behoort bij besluit van burgemeester en wethouders van Winterswijk van 7 april 2016
behorend bij vergunning
zaaknummer
gemeente Winterswijk

Rapport: Resultatentabel
Model: RBS LAr,LT juli 2023
LAeq bij Bron voor toetspunt: 053_A - Wooldseweg 95
Groep: (hoofdgroep)
Groepsreductie: Nee

Naam Bron	Omschrijving	X	Y	Hoogte	Dag	Avond	Nacht	Etmaal	Li
053_A	Wooldseweg 95	246720,93	442229,25	1,50	41,5	--	--	41,5	61,9
007	Uitlaat perslijn 2	246696,05	442321,05	6,00	39,3	--	--	39,3	40,3
006	Uitlaat perslijn 1	246696,00	442321,00	6,00	29,9	--	--	29,9	31,0
005	Uitlaat stortput	246692,70	442314,88	24,60	27,0	--	--	27,0	27,0
008	Uitlaat hamermolen	246690,65	442325,46	22,50	26,9	--	--	26,9	26,9
013	Gesloten lamellendeur oost laadstraat	246702,98	442330,37	3,00	26,7	--	--	26,7	29,5
003	Explosierooster	246697,64	442321,98	8,00	25,8	--	--	25,8	25,8
016	Gevel oost dakopbouw silo gereed product	246699,20	442330,08	20,90	25,3	--	--	25,3	25,3
004	Uitlaat stoomketel	246696,41	442320,60	20,00	24,9	--	--	24,9	24,9
022	Gevel west dakopbouw silo grondstoffen	246691,36	442315,87	21,30	24,0	--	--	24,0	24,0
021	Gevel oost dakopbouw silo grondstoffen	246693,99	442316,28	21,30	23,5	--	--	23,5	23,5
017	Gevel zuid dakopbouw silo gereed product	246696,38	442328,66	20,90	22,4	--	--	22,4	22,4
057	Lichtstrook gevel oost v1 productie	246698,67	442323,60	8,80	20,9	--	--	20,9	20,9
086	Lichtstrook gevel oost v4 productie	246699,02	442324,15	17,90	19,7	--	--	19,7	19,7
111	Gevel oost bgg laadstraat	246701,75	442328,44	4,30	19,5	--	--	19,5	21,7
073	Lichtstrook gevel oost v3 productie	246698,92	442323,98	15,10	18,4	--	--	18,4	18,4
204	Vrachtwagens afvoer gereed product routedeel1	246717,36	442320,88	1,00	17,5	--	--	17,5	57,2
002	Splitunit	246701,70	442324,81	4,50	17,1	--	--	17,1	19,0
056	Gevel oost v1 productie	246697,78	442322,20	8,80	16,5	--	--	16,5	16,5
065	Lichtstrook gevel oost v2 productie	246698,79	442323,79	12,00	16,4	--	--	16,4	16,4
201	Vrachtwagens aanvoer stortput	246649,65	442354,60	1,00	16,0	--	--	16,0	55,8
055	Gevel oost v1 productie	246699,14	442324,43	8,80	15,5	--	--	15,5	15,5
085	Gevel oost v4 productie	246698,21	442322,97	17,90	14,8	--	--	14,8	14,8
054	Gevel oost v1 productie	246700,44	442326,38	8,80	14,8	--	--	14,8	14,8
084	Gevel oost v4 productie	246699,59	442325,04	17,90	14,7	--	--	14,7	14,7
083	Gevel oost v4 productie	246700,85	442327,03	17,90	14,5	--	--	14,5	14,5
082	Gevel oost v4 productie	246701,88	442328,65	17,90	14,4	--	--	14,4	14,4
081	Gevel oost v4 productie	246703,15	442330,63	17,90	14,3	--	--	14,3	14,3
072	Gevel oost v3 productie	246698,12	442322,73	15,10	13,2	--	--	13,2	13,2
071	Gevel oost v3 productie	246699,43	442324,88	15,10	13,0	--	--	13,0	13,0
070	Gevel oost v3 productie	246700,73	442326,83	15,10	12,8	--	--	12,8	12,8
014	Gevel west dakopbouw silo gereed product	246696,47	442331,87	21,00	12,7	--	--	12,7	12,7
030	Gevel oost v4 silo grondstoffen	246694,20	442316,70	18,70	11,8	--	--	11,8	11,8
029	Gevel oost v4 silo grondstoffen	246695,36	442318,51	18,70	11,6	--	--	11,6	11,6
015	Gevel noord dakopbouw silo gereed product	246699,45	442333,37	20,90	11,4	--	--	11,4	11,4
024	Geveluitlaat grondstoffen	246680,77	442324,06	2,00	11,4	--	--	11,4	14,7
064	Gevel oost v2 productie	246697,91	442322,50	12,00	11,1	--	--	11,1	11,1
040	Gevel noord v4 silo grondstoffen	246687,44	442326,44	18,70	11,0	--	--	11,0	11,0
110	Gevel oost bgg laadstraat	246703,27	442330,81	4,30	10,8	--	--	10,8	13,0
031	Gevel zuid v4 silo grondstoffen	246691,55	442315,70	18,70	10,8	--	--	10,8	10,8
109	Gevel noord bgg laadstraat	246701,46	442334,50	4,30	10,8	--	--	10,8	13,1
Rest		0,00	0,00	0,00	26,0	--	--	26,0	58,1

Alle getoonde dB-waarden zijn A-gewogen

Behoort bij besluit van burgemeester en wethouders van Winterswijk van 7 april 2016
behorend bij vergunning
zaaknummer
gemeente Winterswijk

Rapport: Resultatentabel
Model: RBS LAr,LT juli 2023
LAeq bij Bron voor toetspunt: 053_B - Wooldseweg 95
Groep: (hoofdgroep)
Groepsreductie: Nee

Naam Bron	Omschrijving	X	Y	Hoogte	Dag	Avond	Nacht	Etmaal	Li
053_B	Wooldseweg 95	246720,93	442229,25	5,00	44,6	--	--	44,6	62,5
007	Uitlaat perslijn 2	246696,05	442321,05	6,00	42,8	--	--	42,8	42,8
006	Uitlaat perslijn 1	246696,00	442321,00	6,00	33,0	--	--	33,0	33,0
003	Explosierooster	246697,64	442321,98	8,00	30,1	--	--	30,1	30,1
008	Uitlaat hamermolen	246690,65	442325,46	22,50	29,7	--	--	29,7	29,7
013	Gesloten lamellendeur oost laadstraat	246702,98	442330,37	3,00	29,1	--	--	29,1	30,2
005	Uitlaat stortput	246692,70	442314,88	24,60	28,7	--	--	28,7	28,7
016	Gevel oost dakopbouw silo gereed product	246699,20	442330,08	20,90	27,6	--	--	27,6	27,6
004	Uitlaat stoomketel	246696,41	442320,60	20,00	26,7	--	--	26,7	26,7
017	Gevel zuid dakopbouw silo gereed product	246696,38	442328,66	20,90	24,8	--	--	24,8	24,8
022	Gevel west dakopbouw silo grondstoffen	246691,36	442315,87	21,30	24,8	--	--	24,8	24,8
021	Gevel oost dakopbouw silo grondstoffen	246693,99	442316,28	21,30	24,3	--	--	24,3	24,3
057	Lichtstrook gevel oost v1 productie	246698,67	442323,60	8,80	22,6	--	--	22,6	22,6
111	Gevel oost bgg laadstraat	246701,75	442328,44	4,30	22,5	--	--	22,5	22,9
086	Lichtstrook gevel oost v4 productie	246699,02	442324,15	17,90	21,0	--	--	21,0	21,0
073	Lichtstrook gevel oost v3 productie	246698,92	442323,98	15,10	20,2	--	--	20,2	20,2
204	Vrachtwagens afvoer gereed product routedeel1	246717,36	442320,88	1,00	20,2	--	--	20,2	58,1
002	Splitunit	246701,70	442324,81	4,50	19,9	--	--	19,9	20,0
065	Lichtstrook gevel oost v2 productie	246698,79	442323,79	12,00	18,7	--	--	18,7	18,7
201	Vrachtwagens aanvoer stortput	246649,65	442354,60	1,00	17,7	--	--	17,7	56,0
056	Gevel oost v1 productie	246697,78	442322,20	8,80	16,9	--	--	16,9	16,9
055	Gevel oost v1 productie	246699,14	442324,43	8,80	16,0	--	--	16,0	16,0
054	Gevel oost v1 productie	246700,44	442326,38	8,80	15,4	--	--	15,4	15,4
085	Gevel oost v4 productie	246698,21	442322,97	17,90	15,0	--	--	15,0	15,0
014	Gevel west dakopbouw silo gereed product	246696,47	442331,87	21,00	14,9	--	--	14,9	14,9
084	Gevel oost v4 productie	246699,59	442325,04	17,90	14,9	--	--	14,9	14,9
083	Gevel oost v4 productie	246700,85	442327,03	17,90	14,7	--	--	14,7	14,7
082	Gevel oost v4 productie	246701,88	442328,65	17,90	14,6	--	--	14,6	14,6
081	Gevel oost v4 productie	246703,15	442330,63	17,90	14,5	--	--	14,5	14,5
024	Geveluitlaat grondstoffen	246680,77	442324,06	2,00	14,4	--	--	14,4	16,0
015	Gevel noord dakopbouw silo gereed product	246699,45	442333,37	20,90	13,6	--	--	13,6	13,6
072	Gevel oost v3 productie	246698,12	442322,73	15,10	13,5	--	--	13,5	13,5
071	Gevel oost v3 productie	246699,43	442324,88	15,10	13,4	--	--	13,4	13,4
070	Gevel oost v3 productie	246700,73	442326,83	15,10	13,2	--	--	13,2	13,2
110	Gevel oost bgg laadstraat	246703,27	442330,81	4,30	13,1	--	--	13,1	13,6
105	Gevel noord bgg laadstraat	246691,40	442341,16	4,30	13,1	--	--	13,1	14,1
040	Gevel noord v4 silo grondstoffen	246687,44	442326,44	18,70	13,0	--	--	13,0	13,0
207	Achteruitrijsignalering vw aanvoer stortput	246672,51	442351,11	1,00	12,8	--	--	12,8	51,1
039	Gevel noord v4 silo grondstoffen	246685,45	442327,74	18,70	12,7	--	--	12,7	12,7
075	Gevel west v4 productie	246690,79	442327,99	17,90	12,0	--	--	12,0	12,0
030	Gevel oost v4 silo grondstoffen	246694,20	442316,70	18,70	11,9	--	--	11,9	11,9
Rest		0,00	0,00	0,00	27,2	--	--	27,2	57,5

Alle getoonde dB-waarden zijn A-gewogen

Behoort bij besluit van burgemeester en wethouders van Winterswijk van 7 april 2016
behorend bij vergunning
zaaknummer
gemeente Winterswijk

Rapport: Resultatentabel
Model: RBS LAr,LT juli 2023
LAeq bij Bron voor toetspunt: 054_A - Wooldseweg 93
Groep: (hoofdgroep)
Groepsreductie: Nee

Naam Bron	Omschrijving	X	Y	Hoogte	Dag	Avond	Nacht	Etmaal	Li
054_A	Wooldseweg 93	246750,55	442231,08	1,50	41,7	--	--	41,7	62,3
007	Uitlaat perslijn 2	246696,05	442321,05	6,00	38,9	--	--	38,9	40,3
008	Uitlaat hamermolen	246690,65	442325,46	22,50	31,8	--	--	31,8	31,8
013	Gesloten lamellendeur oost laadstraat	246702,98	442330,37	3,00	30,7	--	--	30,7	33,7
006	Uitlaat perslijn 1	246696,00	442321,00	6,00	29,4	--	--	29,4	30,8
005	Uitlaat stortput	246692,70	442314,88	24,60	26,6	--	--	26,6	26,6
004	Uitlaat stoomketel	246696,41	442320,60	20,00	26,6	--	--	26,6	26,6
016	Gevel oost dakopbouw silo gereed product	246699,20	442330,08	20,90	25,2	--	--	25,2	25,2
022	Gevel west dakopbouw silo grondstoffen	246691,36	442315,87	21,30	23,2	--	--	23,2	23,2
021	Gevel oost dakopbouw silo grondstoffen	246693,99	442316,28	21,30	22,8	--	--	22,8	22,8
003	Explosierooster	246697,64	442321,98	8,00	22,5	--	--	22,5	23,0
017	Gevel zuid dakopbouw silo gereed product	246696,38	442328,66	20,90	22,4	--	--	22,4	22,4
108	Gevel noord bgg laadstraat	246699,12	442336,05	4,30	21,4	--	--	21,4	23,9
110	Gevel oost bgg laadstraat	246703,27	442330,81	4,30	19,9	--	--	19,9	22,2
111	Gevel oost bgg laadstraat	246701,75	442328,44	4,30	19,5	--	--	19,5	21,8
086	Lichtstrook gevel oost v4 productie	246699,02	442324,15	17,90	19,3	--	--	19,3	19,3
057	Lichtstrook gevel oost v1 productie	246698,67	442323,60	8,80	19,2	--	--	19,2	19,4
073	Lichtstrook gevel oost v3 productie	246698,92	442323,98	15,10	18,1	--	--	18,1	18,1
204	Vrachtwagens afvoer gereed product routedeel1	246717,36	442320,88	1,00	17,9	--	--	17,9	57,7
002	Splitunit	246701,70	442324,81	4,50	15,9	--	--	15,9	18,0
065	Lichtstrook gevel oost v2 productie	246698,79	442323,79	12,00	15,5	--	--	15,5	15,5
201	Vrachtwagens aanvoer stortput	246649,65	442354,60	1,00	14,9	--	--	14,9	54,7
056	Gevel oost v1 productie	246697,78	442322,20	8,80	14,3	--	--	14,3	14,5
085	Gevel oost v4 productie	246698,21	442322,97	17,90	14,2	--	--	14,2	14,2
084	Gevel oost v4 productie	246699,59	442325,04	17,90	14,1	--	--	14,1	14,1
083	Gevel oost v4 productie	246700,85	442327,03	17,90	14,0	--	--	14,0	14,0
082	Gevel oost v4 productie	246701,88	442328,65	17,90	14,0	--	--	14,0	14,0
055	Gevel oost v1 productie	246699,14	442324,43	8,80	13,9	--	--	13,9	14,1
081	Gevel oost v4 productie	246703,15	442330,63	17,90	13,9	--	--	13,9	13,9
054	Gevel oost v1 productie	246700,44	442326,38	8,80	13,8	--	--	13,8	14,0
024	Geveluitlaat grondstoffen	246680,77	442324,06	2,00	13,6	--	--	13,6	17,1
015	Gevel noord dakopbouw silo gereed product	246699,45	442333,37	20,90	12,9	--	--	12,9	12,9
207	Heftruck gas	246656,00	442334,04	1,00	12,9	--	--	12,9	30,8
072	Gevel oost v3 productie	246698,12	442322,73	15,10	12,6	--	--	12,6	12,6
071	Gevel oost v3 productie	246699,43	442324,88	15,10	12,5	--	--	12,5	12,5
070	Gevel oost v3 productie	246700,73	442326,83	15,10	12,4	--	--	12,4	12,4
020	Gevel noord dakopbouw silo grondstoffen	246693,22	442318,95	21,30	12,0	--	--	12,0	12,0
109	Gevel noord bgg laadstraat	246701,46	442334,50	4,30	11,8	--	--	11,8	14,2
014	Gevel west dakopbouw silo gereed product	246696,47	442331,87	21,00	11,7	--	--	11,7	11,7
030	Gevel oost v4 silo grondstoffen	246694,20	442316,70	18,70	11,0	--	--	11,0	11,0
029	Gevel oost v4 silo grondstoffen	246695,36	442318,51	18,70	10,9	--	--	10,9	10,9
Rest		0,00	0,00	0,00	25,6	--	--	25,6	58,9

Alle getoonde dB-waarden zijn A-gewogen

Behoort bij besluit van burgemeester en wethouders van Winterswijk van 7 april 2016
behorend bij vergunning
zaaknummer
gemeente Winterswijk

Rapport: Resultatentabel
Model: RBS LAr,LT juli 2023
LAeq bij Bron voor toetspunt: 054_B - Wooldseweg 93
Groep: (hoofdgroep)
Groepsreductie: Nee

Naam Bron	Omschrijving	X	Y	Hoogte	Dag	Avond	Nacht	Etmaal	Li
054_B	Wooldseweg 93	246750,55	442231,08	5,00	44,6	--	--	44,6	62,7
007	Uitlaat perslijn 2	246696,05	442321,05	6,00	42,4	--	--	42,4	42,4
008	Uitlaat hamermolen	246690,65	442325,46	22,50	34,2	--	--	34,2	34,2
013	Gesloten lamellendeur oost laadstraat	246702,98	442330,37	3,00	33,0	--	--	33,0	34,4
006	Uitlaat perslijn 1	246696,00	442321,00	6,00	32,5	--	--	32,5	32,5
005	Uitlaat stortput	246692,70	442314,88	24,60	28,0	--	--	28,0	28,0
004	Uitlaat stoomketel	246696,41	442320,60	20,00	28,0	--	--	28,0	28,0
016	Gevel oost dakopbouw silo gereed product	246699,20	442330,08	20,90	27,1	--	--	27,1	27,1
003	Explosierooster	246697,64	442321,98	8,00	26,9	--	--	26,9	26,9
017	Gevel zuid dakopbouw silo gereed product	246696,38	442328,66	20,90	24,3	--	--	24,3	24,3
108	Gevel noord bgg laadstraat	246699,12	442336,05	4,30	24,1	--	--	24,1	25,1
022	Gevel west dakopbouw silo grondstoffen	246691,36	442315,87	21,30	23,9	--	--	23,9	23,9
021	Gevel oost dakopbouw silo grondstoffen	246693,99	442316,28	21,30	23,5	--	--	23,5	23,5
110	Gevel oost bgg laadstraat	246703,27	442330,81	4,30	22,3	--	--	22,3	23,1
111	Gevel oost bgg laadstraat	246701,75	442328,44	4,30	22,0	--	--	22,0	22,8
057	Lichtstrook gevel oost v1 productie	246698,67	442323,60	8,80	21,1	--	--	21,1	21,1
024	Geveluitlaat grondstoffen	246680,77	442324,06	2,00	20,5	--	--	20,5	22,5
086	Lichtstrook gevel oost v4 productie	246699,02	442324,15	17,90	20,4	--	--	20,4	20,4
204	Vrachtwagens afvoer gereed product routedeel1	246717,36	442320,88	1,00	20,1	--	--	20,1	58,2
073	Lichtstrook gevel oost v3 productie	246698,92	442323,98	15,10	19,7	--	--	19,7	19,7
002	Splitunit	246701,70	442324,81	4,50	18,5	--	--	18,5	19,0
065	Lichtstrook gevel oost v2 productie	246698,79	442323,79	12,00	18,0	--	--	18,0	18,0
201	Vrachtwagens aanvoer stortput	246649,65	442354,60	1,00	16,8	--	--	16,8	55,3
015	Gevel noord dakopbouw silo gereed product	246699,45	442333,37	20,90	14,9	--	--	14,9	14,9
056	Gevel oost v1 productie	246697,78	442322,20	8,80	14,9	--	--	14,9	14,9
109	Gevel noord bgg laadstraat	246701,46	442334,50	4,30	14,8	--	--	14,8	15,8
055	Gevel oost v1 productie	246699,14	442324,43	8,80	14,6	--	--	14,6	14,6
054	Gevel oost v1 productie	246700,44	442326,38	8,80	14,5	--	--	14,5	14,5
207	Heftruck gas	246656,00	442334,04	1,00	14,4	--	--	14,4	31,1
085	Gevel oost v4 productie	246698,21	442322,97	17,90	14,3	--	--	14,3	14,3
084	Gevel oost v4 productie	246699,59	442325,04	17,90	14,2	--	--	14,2	14,2
083	Gevel oost v4 productie	246700,85	442327,03	17,90	14,1	--	--	14,1	14,1
082	Gevel oost v4 productie	246701,88	442328,65	17,90	14,1	--	--	14,1	14,1
081	Gevel oost v4 productie	246703,15	442330,63	17,90	14,0	--	--	14,0	14,0
014	Gevel west dakopbouw silo gereed product	246696,47	442331,87	21,00	13,5	--	--	13,5	13,5
020	Gevel noord dakopbouw silo grondstoffen	246693,22	442318,95	21,30	12,9	--	--	12,9	12,9
072	Gevel oost v3 productie	246698,12	442322,73	15,10	12,9	--	--	12,9	12,9
071	Gevel oost v3 productie	246699,43	442324,88	15,10	12,8	--	--	12,8	12,8
070	Gevel oost v3 productie	246700,73	442326,83	15,10	12,7	--	--	12,7	12,7
107	Gevel noord bgg laadstraat	246696,44	442337,82	4,30	12,5	--	--	12,5	13,6
106	Gevel noord bgg laadstraat	246693,90	442339,50	4,30	12,2	--	--	12,2	13,4
Rest		0,00	0,00	0,00	26,7	--	--	26,7	59,2

Alle getoonde dB-waarden zijn A-gewogen

Behoort bij besluit van burgemeester en wethouders van Winterswijk van 7 april 2016
behorend bij vergunning
zaaknummer
gemeente Winterswijk
Coops Meegdeers BesVt, van burgemeester

Rapport: Resultatentabel
Model: RBS LAr,LT juli 2023
LAeq bij Bron voor toetspunt: 055_A - Wooldseweg 91
Groep: (hoofdgroep)
Groepsreductie: Nee

Naam Bron	Omschrijving	X	Y	Hoogte	Dag	Avond	Nacht	Etmaal	Li
055_A	Wooldseweg 91	246779,26	442231,05	1,50	40,0	--	--	40,0	62,3
007	Uitlaat perslijn 2	246696,05	442321,05	6,00	36,2	--	--	36,2	38,2
013	Gesloten lamellendeur oost laadstraat	246702,98	442330,37	3,00	32,6	--	--	32,6	35,8
008	Uitlaat hamermolen	246690,65	442325,46	22,50	30,1	--	--	30,1	30,1
006	Uitlaat perslijn 1	246696,00	442321,00	6,00	26,9	--	--	26,9	28,8
005	Uitlaat stortput	246692,70	442314,88	24,60	24,9	--	--	24,9	24,9
004	Uitlaat stoomketel	246696,41	442320,60	20,00	24,6	--	--	24,6	24,6
016	Gevel oost dakopbouw silo gereed product	246699,20	442330,08	20,90	23,6	--	--	23,6	23,6
022	Gevel west dakopbouw silo grondstoffen	246691,36	442315,87	21,30	21,6	--	--	21,6	21,6
110	Gevel oost bgg laadstraat	246703,27	442330,81	4,30	21,1	--	--	21,1	23,8
021	Gevel oost dakopbouw silo grondstoffen	246693,99	442316,28	21,30	21,1	--	--	21,1	21,1
017	Gevel zuid dakopbouw silo gereed product	246696,38	442328,66	20,90	20,7	--	--	20,7	20,7
003	Explosierooster	246697,64	442321,98	8,00	19,6	--	--	19,6	20,7
107	Gevel noord bgg laadstraat	246696,44	442337,82	4,30	19,5	--	--	19,5	22,3
057	Lichtstrook gevel oost v1 productie	246698,67	442323,60	8,80	17,9	--	--	17,9	18,7
086	Lichtstrook gevel oost v4 productie	246699,02	442324,15	17,90	17,6	--	--	17,6	17,6
207	Heftruck gas	246656,00	442334,04	1,00	16,7	--	--	16,7	34,7
204	Vrachtwagens afvoer gereed product routedeel1	246717,36	442320,88	1,00	16,4	--	--	16,4	56,4
073	Lichtstrook gevel oost v3 productie	246698,92	442323,98	15,10	16,3	--	--	16,3	16,3
201	Vrachtwagens aanvoer stortput	246649,65	442354,60	1,00	14,5	--	--	14,5	54,5
065	Lichtstrook gevel oost v2 productie	246698,79	442323,79	12,00	14,1	--	--	14,1	14,1
020	Gevel noord dakopbouw silo grondstoffen	246693,22	442318,95	21,30	13,5	--	--	13,5	13,5
015	Gevel noord dakopbouw silo gereed product	246699,45	442333,37	20,90	13,4	--	--	13,4	13,4
109	Gevel noord bgg laadstraat	246701,46	442334,50	4,30	13,3	--	--	13,3	16,0
054	Gevel oost v1 productie	246700,44	442326,38	8,80	13,1	--	--	13,1	13,9
111	Gevel oost bgg laadstraat	246701,75	442328,44	4,30	12,8	--	--	12,8	15,5
085	Gevel oost v4 productie	246698,21	442322,97	17,90	12,8	--	--	12,8	12,8
083	Gevel oost v4 productie	246700,85	442327,03	17,90	12,7	--	--	12,7	12,7
084	Gevel oost v4 productie	246699,59	442325,04	17,90	12,7	--	--	12,7	12,7
082	Gevel oost v4 productie	246701,88	442328,65	17,90	12,7	--	--	12,7	12,7
081	Gevel oost v4 productie	246703,15	442330,63	17,90	12,6	--	--	12,6	12,6
055	Gevel oost v1 productie	246699,14	442324,43	8,80	12,6	--	--	12,6	13,5
056	Gevel oost v1 productie	246697,78	442322,20	8,80	12,5	--	--	12,5	13,3
002	Splitunit	246701,70	442324,81	4,50	11,9	--	--	11,9	14,4
108	Gevel noord bgg laadstraat	246699,12	442336,05	4,30	11,9	--	--	11,9	14,7
072	Gevel oost v3 productie	246698,12	442322,73	15,10	11,1	--	--	11,1	11,1
071	Gevel oost v3 productie	246699,43	442324,88	15,10	11,0	--	--	11,0	11,0
070	Gevel oost v3 productie	246700,73	442326,83	15,10	11,0	--	--	11,0	11,0
105	Gevel noord bgg laadstraat	246691,40	442341,16	4,30	10,7	--	--	10,7	13,6
106	Gevel noord bgg laadstraat	246693,90	442339,50	4,30	10,4	--	--	10,4	13,3
012	Gesloten overheaddeur west laadstraat	246682,12	442343,76	3,00	10,3	--	--	10,3	13,8
Rest		0,00	0,00	0,00	25,0	--	--	25,0	59,9

Alle getoonde dB-waarden zijn A-gewogen

Behoort bij besluit van burgemeester en wethouders van Winterswijk van 7 april 2016
behorend bij vergunning
zaaknummer
gemeente Winterswijk

Rapport: Resultatentabel
Model: RBS LAr,LT juli 2023
LAeq bij Bron voor toetspunt: 055_B - Wooldseweg 91
Groep: (hoofdgroep)
Groepsreductie: Nee

Naam Bron	Omschrijving	X	Y	Hoogte	Dag	Avond	Nacht	Etmaal	Li
055_B	Wooldseweg 91	246779,26	442231,05	5,00	43,1	--	--	43,1	62,4
007	Uitlaat perslijn 2	246696,05	442321,05	6,00	40,3	--	--	40,3	40,8
013	Gesloten lamellendeur oost laadstraat	246702,98	442330,37	3,00	34,9	--	--	34,9	36,7
008	Uitlaat hamermolen	246690,65	442325,46	22,50	32,8	--	--	32,8	32,8
006	Uitlaat perslijn 1	246696,00	442321,00	6,00	30,5	--	--	30,5	31,0
005	Uitlaat stortput	246692,70	442314,88	24,60	26,5	--	--	26,5	26,5
004	Uitlaat stoomketel	246696,41	442320,60	20,00	26,4	--	--	26,4	26,4
016	Gevel oost dakopbouw silo gereed product	246699,20	442330,08	20,90	25,8	--	--	25,8	25,8
003	Explosierooster	246697,64	442321,98	8,00	25,4	--	--	25,4	25,4
110	Gevel oost bgg laadstraat	246703,27	442330,81	4,30	23,8	--	--	23,8	25,0
017	Gevel zuid dakopbouw silo gereed product	246696,38	442328,66	20,90	23,0	--	--	23,0	23,0
022	Gevel west dakopbouw silo grondstoffen	246691,36	442315,87	21,30	22,3	--	--	22,3	22,3
107	Gevel noord bgg laadstraat	246696,44	442337,82	4,30	22,1	--	--	22,1	23,7
021	Gevel oost dakopbouw silo grondstoffen	246693,99	442316,28	21,30	21,8	--	--	21,8	21,8
057	Lichtstrook gevel oost v1 productie	246698,67	442323,60	8,80	19,5	--	--	19,5	19,5
086	Lichtstrook gevel oost v4 productie	246699,02	442324,15	17,90	19,0	--	--	19,0	19,0
204	Vrachtwagens afvoer gereed product routedeel1	246717,36	442320,88	1,00	18,5	--	--	18,5	56,9
073	Lichtstrook gevel oost v3 productie	246698,92	442323,98	15,10	18,2	--	--	18,2	18,2
207	Heftruck gas	246656,00	442334,04	1,00	18,0	--	--	18,0	35,0
065	Lichtstrook gevel oost v2 productie	246698,79	442323,79	12,00	16,6	--	--	16,6	16,6
109	Gevel noord bgg laadstraat	246701,46	442334,50	4,30	16,5	--	--	16,5	17,9
015	Gevel noord dakopbouw silo gereed product	246699,45	442333,37	20,90	15,9	--	--	15,9	15,9
201	Vrachtwagens aanvoer stortput	246649,65	442354,60	1,00	15,6	--	--	15,6	54,3
111	Gevel oost bgg laadstraat	246701,75	442328,44	4,30	15,4	--	--	15,4	16,7
105	Gevel noord bgg laadstraat	246691,40	442341,16	4,30	14,9	--	--	14,9	16,6
020	Gevel noord dakopbouw silo grondstoffen	246693,22	442318,95	21,30	14,6	--	--	14,6	14,6
054	Gevel oost v1 productie	246700,44	442326,38	8,80	13,9	--	--	13,9	13,9
108	Gevel noord bgg laadstraat	246699,12	442336,05	4,30	13,9	--	--	13,9	15,4
002	Splitunit	246701,70	442324,81	4,50	13,8	--	--	13,8	14,9
106	Gevel noord bgg laadstraat	246693,90	442339,50	4,30	13,6	--	--	13,6	15,3
055	Gevel oost v1 productie	246699,14	442324,43	8,80	13,4	--	--	13,4	13,4
056	Gevel oost v1 productie	246697,78	442322,20	8,80	13,2	--	--	13,2	13,2
085	Gevel oost v4 productie	246698,21	442322,97	17,90	13,0	--	--	13,0	13,0
083	Gevel oost v4 productie	246700,85	442327,03	17,90	12,9	--	--	12,9	12,9
084	Gevel oost v4 productie	246699,59	442325,04	17,90	12,9	--	--	12,9	12,9
082	Gevel oost v4 productie	246701,88	442328,65	17,90	12,9	--	--	12,9	12,9
081	Gevel oost v4 productie	246703,15	442330,63	17,90	12,9	--	--	12,9	12,9
014	Gevel west dakopbouw silo gereed product	246696,47	442331,87	21,00	11,9	--	--	11,9	11,9
103	Gevel noord bgg laadstraat	246686,42	442344,45	4,30	11,9	--	--	11,9	13,7
012	Gesloten overheaddeur west laadstraat	246682,12	442343,76	3,00	11,8	--	--	11,8	14,1
104	Gevel noord bgg laadstraat	246688,91	442342,80	4,30	11,8	--	--	11,8	13,5
Rest		0,00	0,00	0,00	26,2	--	--	26,2	59,8

Alle getoonde dB-waarden zijn A-gewogen

Behoort bij besluit van burgemeester en wethouders van Winterswijk van 7 april 2016
behorend bij vergunning
zaaknummer
gemeente Winterswijk

Rapport: Resultatentabel
Model: RBS LAr,LT juli 2023
LAeq bij Bron voor toetspunt: 056_A - Wooldseweg 89
Groep: (hoofdgroep)
Groepsreductie: Nee

Naam Bron	Omschrijving	X	Y	Hoogte	Dag	Avond	Nacht	Etmaal	Li
056_A	Wooldseweg 89	246812,85	442236,82	1,50	38,2	--	--	38,2	59,9
007	Uitlaat perslijn 2	246696,05	442321,05	6,00	34,4	--	--	34,4	36,8
008	Uitlaat hamermolen	246690,65	442325,46	22,50	28,9	--	--	28,9	28,9
013	Gesloten lamellendeur oost laadstraat	246702,98	442330,37	3,00	28,9	--	--	28,9	32,3
006	Uitlaat perslijn 1	246696,00	442321,00	6,00	25,0	--	--	25,0	27,4
004	Uitlaat stoomketel	246696,41	442320,60	20,00	23,2	--	--	23,2	23,2
005	Uitlaat stortput	246692,70	442314,88	24,60	23,1	--	--	23,1	23,1
016	Gevel oost dakopbouw silo gereed product	246699,20	442330,08	20,90	22,6	--	--	22,6	22,6
022	Gevel west dakopbouw silo grondstoffen	246691,36	442315,87	21,30	19,7	--	--	19,7	19,7
020	Gevel noord dakopbouw silo grondstoffen	246693,22	442318,95	21,30	19,6	--	--	19,6	19,6
017	Gevel zuid dakopbouw silo gereed product	246696,38	442328,66	20,90	19,6	--	--	19,6	19,6
021	Gevel oost dakopbouw silo grondstoffen	246693,99	442316,28	21,30	19,3	--	--	19,3	19,3
003	Explosierooster	246697,64	442321,98	8,00	18,1	--	--	18,1	19,8
105	Gevel noord bgg laadstraat	246691,40	442341,16	4,30	17,9	--	--	17,9	21,1
110	Gevel oost bgg laadstraat	246703,27	442330,81	4,30	17,4	--	--	17,4	20,4
057	Lichtstrook gevel oost v1 productie	246698,67	442323,60	8,80	16,6	--	--	16,6	18,0
086	Lichtstrook gevel oost v4 productie	246699,02	442324,15	17,90	16,4	--	--	16,4	16,4
204	Vrachtwagens afvoer gereed product routedeel1	246717,36	442320,88	1,00	16,3	--	--	16,3	56,4
111	Gevel oost bgg laadstraat	246701,75	442328,44	4,30	16,0	--	--	16,0	19,0
106	Gevel noord bgg laadstraat	246693,90	442339,50	4,30	15,8	--	--	15,8	18,9
015	Gevel noord dakopbouw silo gereed product	246699,45	442333,37	20,90	15,3	--	--	15,3	15,3
073	Lichtstrook gevel oost v3 productie	246698,92	442323,98	15,10	15,1	--	--	15,1	15,1
107	Gevel noord bgg laadstraat	246696,44	442337,82	4,30	14,6	--	--	14,6	17,7
012	Gesloten overheaddeur west laadstraat	246682,12	442343,76	3,00	14,4	--	--	14,4	18,1
108	Gevel noord bgg laadstraat	246699,12	442336,05	4,30	14,3	--	--	14,3	17,3
002	Splitunit	246701,70	442324,81	4,50	14,1	--	--	14,1	17,0
054	Gevel oost v1 productie	246700,44	442326,38	8,80	13,5	--	--	13,5	14,9
207	Heftruck gas	246656,00	442334,04	1,00	13,3	--	--	13,3	31,4
109	Gevel noord bgg laadstraat	246701,46	442334,50	4,30	13,2	--	--	13,2	16,2
065	Lichtstrook gevel oost v2 productie	246698,79	442323,79	12,00	12,9	--	--	12,9	13,2
011	Gesloten lamellen deur opslagruimte	246681,32	442338,90	3,00	12,5	--	--	12,5	16,2
083	Gevel oost v4 productie	246700,85	442327,03	17,90	11,8	--	--	11,8	11,8
055	Gevel oost v1 productie	246699,14	442324,43	8,80	11,7	--	--	11,7	13,2
081	Gevel oost v4 productie	246703,15	442330,63	17,90	11,5	--	--	11,5	11,5
082	Gevel oost v4 productie	246701,88	442328,65	17,90	11,5	--	--	11,5	11,5
084	Gevel oost v4 productie	246699,59	442325,04	17,90	11,4	--	--	11,4	11,4
085	Gevel oost v4 productie	246698,21	442322,97	17,90	11,4	--	--	11,4	11,4
118	Gevel noord v4 silodek gereed product	246696,85	442337,56	17,90	11,0	--	--	11,0	11,0
056	Gevel oost v1 productie	246697,78	442322,20	8,80	10,6	--	--	10,6	12,0
117	Gevel noord v4 silodek gereed product	246694,30	442339,26	17,90	10,4	--	--	10,4	10,4
040	Gevel noord v4 silo grondstoffen	246687,44	442326,44	18,70	10,1	--	--	10,1	10,1
Rest		0,00	0,00	0,00	24,4	--	--	24,4	57,3

Alle getoonde dB-waarden zijn A-gewogen

Behoort bij besluit van burgemeester en wethouders van Winterswijk van 7 april 2016
behorend bij vergunning
zaaknummer
gemeente Winterswijk

Rapport: Resultatentabel
Model: RBS LAr,LT juli 2023
LAeq bij Bron voor toetspunt: 056_B - Wooldseweg 89
Groep: (hoofdgroep)
Groepsreductie: Nee

Naam Bron	Omschrijving	X	Y	Hoogte	Dag	Avond	Nacht	Etmaal	Li
056_B	Wooldseweg 89	246812,85	442236,82	5,00	41,2	--	--	41,2	60,3
007	Uitlaat perslijn 2	246696,05	442321,05	6,00	38,2	--	--	38,2	39,4
008	Uitlaat hamermolen	246690,65	442325,46	22,50	31,5	--	--	31,5	31,5
013	Gesloten lamellendeur oost laadstraat	246702,98	442330,37	3,00	30,8	--	--	30,8	33,0
006	Uitlaat perslijn 1	246696,00	442321,00	6,00	28,4	--	--	28,4	29,5
004	Uitlaat stoomketel	246696,41	442320,60	20,00	25,0	--	--	25,0	25,0
005	Uitlaat stortput	246692,70	442314,88	24,60	24,8	--	--	24,8	24,8
016	Gevel oost dakopbouw silo gereed product	246699,20	442330,08	20,90	24,6	--	--	24,6	24,6
003	Explosierooster	246697,64	442321,98	8,00	23,8	--	--	23,8	24,2
017	Gevel zuid dakopbouw silo gereed product	246696,38	442328,66	20,90	21,7	--	--	21,7	21,7
022	Gevel west dakopbouw silo grondstoffen	246691,36	442315,87	21,30	20,5	--	--	20,5	20,5
020	Gevel noord dakopbouw silo grondstoffen	246693,22	442318,95	21,30	20,4	--	--	20,4	20,4
105	Gevel noord bgg laadstraat	246691,40	442341,16	4,30	20,3	--	--	20,3	22,4
021	Gevel oost dakopbouw silo grondstoffen	246693,99	442316,28	21,30	20,1	--	--	20,1	20,1
110	Gevel oost bgg laadstraat	246703,27	442330,81	4,30	19,7	--	--	19,7	21,5
106	Gevel noord bgg laadstraat	246693,90	442339,50	4,30	18,9	--	--	18,9	21,0
057	Lichtstrook gevel oost v1 productie	246698,67	442323,60	8,80	18,9	--	--	18,9	19,0
111	Gevel oost bgg laadstraat	246701,75	442328,44	4,30	18,6	--	--	18,6	20,4
012	Gesloten overheaddeur west laadstraat	246682,12	442343,76	3,00	18,6	--	--	18,6	21,2
204	Vrachtwagens afvoer gereed product routedeel1	246717,36	442320,88	1,00	17,9	--	--	17,9	56,7
107	Gevel noord bgg laadstraat	246696,44	442337,82	4,30	17,7	--	--	17,7	19,7
086	Lichtstrook gevel oost v4 productie	246699,02	442324,15	17,90	17,6	--	--	17,6	17,6
108	Gevel noord bgg laadstraat	246699,12	442336,05	4,30	17,3	--	--	17,3	19,2
015	Gevel noord dakopbouw silo gereed product	246699,45	442333,37	20,90	17,2	--	--	17,2	17,2
073	Lichtstrook gevel oost v3 productie	246698,92	442323,98	15,10	16,9	--	--	16,9	16,9
002	Splitunit	246701,70	442324,81	4,50	16,7	--	--	16,7	18,3
109	Gevel noord bgg laadstraat	246701,46	442334,50	4,30	15,6	--	--	15,6	17,5
065	Lichtstrook gevel oost v2 productie	246698,79	442323,79	12,00	15,4	--	--	15,4	15,4
054	Gevel oost v1 productie	246700,44	442326,38	8,80	14,7	--	--	14,7	14,9
103	Gevel noord bgg laadstraat	246686,42	442344,45	4,30	14,7	--	--	14,7	16,9
011	Gesloten lamellen deur opslagruimte	246681,32	442338,90	3,00	14,1	--	--	14,1	16,7
207	Heftruck gas	246656,00	442334,04	1,00	13,8	--	--	13,8	31,0
104	Gevel noord bgg laadstraat	246688,91	442342,80	4,30	13,6	--	--	13,6	15,7
055	Gevel oost v1 productie	246699,14	442324,43	8,80	13,0	--	--	13,0	13,2
118	Gevel noord v4 silodek gereed product	246696,85	442337,56	17,90	12,3	--	--	12,3	12,3
040	Gevel noord v4 silo grondstoffen	246687,44	442326,44	18,70	12,2	--	--	12,2	12,2
039	Gevel noord v4 silo grondstoffen	246685,45	442327,74	18,70	12,0	--	--	12,0	12,0
056	Gevel oost v1 productie	246697,78	442322,20	8,80	12,0	--	--	12,0	12,1
083	Gevel oost v4 productie	246700,85	442327,03	17,90	11,9	--	--	11,9	11,9
081	Gevel oost v4 productie	246703,15	442330,63	17,90	11,7	--	--	11,7	11,7
082	Gevel oost v4 productie	246701,88	442328,65	17,90	11,7	--	--	11,7	11,7
Rest		0,00	0,00	0,00	25,6	--	--	25,6	57,7

Alle getoonde dB-waarden zijn A-gewogen

Behoort bij besluit van burgemeester en wethouders van Winterswijk van 7 april 2016
behorend bij vergunning
zaaknummer
gemeente Winterswijk

Rapport: Resultatentabel
Model: RBS LAr,LT juli 2023
LAeq bij Bron voor toetspunt: 057_A - Wooldseweg 24
Groep: (hoofdgroep)
Groepsreductie: Nee

Naam Bron	Omschrijving	X	Y	Hoogte	Dag	Avond	Nacht	Etmaal	Li
057_A	Wooldseweg 24	246712,41	442332,64	1,50	54,4	--	--	54,4	71,6
007	Uitlaat perslijn 2	246696,05	442321,05	6,00	50,5	--	--	50,5	50,5
013	Gesloten lamellendeur oost laadstraat	246702,98	442330,37	3,00	47,1	--	--	47,1	47,1
006	Uitlaat perslijn 1	246696,00	442321,00	6,00	40,6	--	--	40,6	40,6
003	Explosierooster	246697,64	442321,98	8,00	40,3	--	--	40,3	40,3
004	Uitlaat stoomketel	246696,41	442320,60	20,00	39,0	--	--	39,0	39,0
110	Gevel oost bgg laadstraat	246703,27	442330,81	4,30	38,5	--	--	38,5	38,5
118	Gevel noord v4 silodek gereed product	246696,85	442337,56	17,90	37,4	--	--	37,4	37,4
117	Gevel noord v4 silodek gereed product	246694,30	442339,26	17,90	36,9	--	--	36,9	36,9
116	Gevel noord v4 silodek gereed product	246691,77	442340,91	17,90	36,2	--	--	36,2	36,2
057	Lichtstrook gevel oost v1 productie	246698,67	442323,60	8,80	36,1	--	--	36,1	36,1
106	Gevel noord bgg laadstraat	246693,90	442339,50	4,30	36,0	--	--	36,0	36,0
002	Splitunit	246701,70	442324,81	4,50	35,9	--	--	35,9	35,9
105	Gevel noord bgg laadstraat	246691,40	442341,16	4,30	35,7	--	--	35,7	35,7
115	Gevel noord v4 silodek gereed product	246689,22	442342,60	17,90	35,5	--	--	35,5	35,5
111	Gevel oost bgg laadstraat	246701,75	442328,44	4,30	35,4	--	--	35,4	35,4
107	Gevel noord bgg laadstraat	246696,44	442337,82	4,30	35,4	--	--	35,4	35,4
108	Gevel noord bgg laadstraat	246699,12	442336,05	4,30	35,3	--	--	35,3	35,3
109	Gevel noord bgg laadstraat	246701,46	442334,50	4,30	34,4	--	--	34,4	34,4
114	Gevel noord v4 silodek gereed product	246686,72	442344,25	17,90	34,3	--	--	34,3	34,3
005	Uitlaat stortput	246692,70	442314,88	24,60	33,9	--	--	33,9	33,9
204	Vrachtwagens afvoer gereed product routedeel1	246717,36	442320,88	1,00	32,7	--	--	32,7	68,7
054	Gevel oost v1 productie	246700,44	442326,38	8,80	32,5	--	--	32,5	32,5
055	Gevel oost v1 productie	246699,14	442324,43	8,80	31,4	--	--	31,4	31,4
086	Lichtstrook gevel oost v4 productie	246699,02	442324,15	17,90	31,1	--	--	31,1	31,1
104	Gevel noord bgg laadstraat	246688,91	442342,80	4,30	30,9	--	--	30,9	30,9
073	Lichtstrook gevel oost v3 productie	246698,92	442323,98	15,10	30,8	--	--	30,8	30,8
103	Gevel noord bgg laadstraat	246686,42	442344,45	4,30	30,2	--	--	30,2	30,2
056	Gevel oost v1 productie	246697,78	442322,20	8,80	30,1	--	--	30,1	30,1
065	Lichtstrook gevel oost v2 productie	246698,79	442323,79	12,00	29,7	--	--	29,7	29,7
008	Uitlaat hamermolen	246690,65	442325,46	22,50	29,1	--	--	29,1	29,1
080	Gevel noord v4 productie	246702,44	442333,78	17,90	29,0	--	--	29,0	29,0
079	Gevel noord v4 productie	246700,70	442335,00	17,90	28,8	--	--	28,8	28,8
078	Gevel noord v4 productie	246698,90	442336,19	17,90	28,4	--	--	28,4	28,4
021	Gevel oost dakopbouw silo grondstoffen	246693,99	442316,28	21,30	28,2	--	--	28,2	28,2
081	Gevel oost v4 productie	246703,15	442330,63	17,90	28,0	--	--	28,0	28,0
082	Gevel oost v4 productie	246701,88	442328,65	17,90	27,3	--	--	27,3	27,3
083	Gevel oost v4 productie	246700,85	442327,03	17,90	26,6	--	--	26,6	26,6
016	Gevel oost dakopbouw silo gereed product	246699,20	442330,08	20,90	26,6	--	--	26,6	26,6
084	Gevel oost v4 productie	246699,59	442325,04	17,90	26,0	--	--	26,0	26,0
070	Gevel oost v3 productie	246700,73	442326,83	15,10	25,9	--	--	25,9	25,9
Rest		0,00	0,00	0,00	37,6	--	--	37,6	68,3

Alle getoonde dB-waarden zijn A-gewogen

Behoort bij besluit van burgemeester en wethouders van Winterswijk van 7 april 2016
behorend bij vergunning
zaaknummer

Rapport: Resultatentabel
Model: RBS LAr,LT juli 2023
LAeq bij Bron voor toetspunt: 057_B - Wooldseweg 24
Groep: (hoofdgroep)
Groepsreductie: Nee

Naam Bron	Omschrijving	X	Y	Hoogte	Dag	Avond	Nacht	Etmaal	Li
057_B	Wooldseweg 24	246712,41	442332,64	5,00	62,2	--	--	62,2	81,3
013	Gesloten lamellendeur oost laadstraat	246702,98	442330,37	3,00	59,4	--	--	59,4	59,4
007	Uitlaat perslijn 2	246696,05	442321,05	6,00	55,4	--	--	55,4	55,4
003	Explosierooster	246697,64	442321,98	8,00	48,3	--	--	48,3	48,3
110	Gevel oost bgg laadstraat	246703,27	442330,81	4,30	47,1	--	--	47,1	47,1
006	Uitlaat perslijn 1	246696,00	442321,00	6,00	45,5	--	--	45,5	45,5
111	Gevel oost bgg laadstraat	246701,75	442328,44	4,30	45,4	--	--	45,4	45,4
204	Vrachtwagens afvoer gereed product routedeel1	246717,36	442320,88	1,00	44,4	--	--	44,4	80,4
004	Uitlaat stoomketel	246696,41	442320,60	20,00	43,6	--	--	43,6	43,6
106	Gevel noord bgg laadstraat	246693,90	442339,50	4,30	43,6	--	--	43,6	43,6
105	Gevel noord bgg laadstraat	246691,40	442341,16	4,30	42,5	--	--	42,5	42,5
057	Lichtstrook gevel oost v1 productie	246698,67	442323,60	8,80	41,7	--	--	41,7	41,7
107	Gevel noord bgg laadstraat	246696,44	442337,82	4,30	41,5	--	--	41,5	41,5
108	Gevel noord bgg laadstraat	246699,12	442336,05	4,30	40,8	--	--	40,8	40,8
002	Splitunit	246701,70	442324,81	4,50	40,4	--	--	40,4	40,4
005	Uitlaat stortput	246692,70	442314,88	24,60	39,3	--	--	39,3	39,3
109	Gevel noord bgg laadstraat	246701,46	442334,50	4,30	38,9	--	--	38,9	38,9
118	Gevel noord v4 silodek gereed product	246696,85	442337,56	17,90	38,4	--	--	38,4	38,4
117	Gevel noord v4 silodek gereed product	246694,30	442339,26	17,90	37,4	--	--	37,4	37,4
054	Gevel oost v1 productie	246700,44	442326,38	8,80	36,8	--	--	36,8	36,8
116	Gevel noord v4 silodek gereed product	246691,77	442340,91	17,90	36,5	--	--	36,5	36,5
021	Gevel oost dakopbouw silo grondstoffen	246693,99	442316,28	21,30	36,0	--	--	36,0	36,0
086	Lichtstrook gevel oost v4 productie	246699,02	442324,15	17,90	35,8	--	--	35,8	35,8
073	Lichtstrook gevel oost v3 productie	246698,92	442323,98	15,10	35,8	--	--	35,8	35,8
055	Gevel oost v1 productie	246699,14	442324,43	8,80	35,7	--	--	35,7	35,7
115	Gevel noord v4 silodek gereed product	246689,22	442342,60	17,90	35,6	--	--	35,6	35,6
104	Gevel noord bgg laadstraat	246688,91	442342,80	4,30	35,0	--	--	35,0	35,0
065	Lichtstrook gevel oost v2 productie	246698,79	442323,79	12,00	34,9	--	--	34,9	34,9
114	Gevel noord v4 silodek gereed product	246686,72	442344,25	17,90	34,8	--	--	34,8	34,8
103	Gevel noord bgg laadstraat	246686,42	442344,45	4,30	34,7	--	--	34,7	34,7
056	Gevel oost v1 productie	246697,78	442322,20	8,80	34,5	--	--	34,5	34,5
081	Gevel oost v4 productie	246703,15	442330,63	17,90	31,5	--	--	31,5	31,5
080	Gevel noord v4 productie	246702,44	442333,78	17,90	31,4	--	--	31,4	31,4
082	Gevel oost v4 productie	246701,88	442328,65	17,90	30,9	--	--	30,9	30,9
079	Gevel noord v4 productie	246700,70	442335,00	17,90	30,8	--	--	30,8	30,8
008	Uitlaat hamermolen	246690,65	442325,46	22,50	30,8	--	--	30,8	30,8
083	Gevel oost v4 productie	246700,85	442327,03	17,90	30,4	--	--	30,4	30,4
078	Gevel noord v4 productie	246698,90	442336,19	17,90	30,1	--	--	30,1	30,1
070	Gevel oost v3 productie	246700,73	442326,83	15,10	29,9	--	--	29,9	29,9
084	Gevel oost v4 productie	246699,59	442325,04	17,90	29,7	--	--	29,7	29,7
071	Gevel oost v3 productie	246699,43	442324,88	15,10	29,1	--	--	29,1	29,1
Rest		0,00	0,00	0,00	40,6	--	--	40,6	73,8

Alle getoonde dB-waarden zijn A-gewogen

Behoort bij besluit van burgemeester en wethouders van Winterswijk van 7 april 2016
behorend bij vergunning
zaaknummer

Rapport: Resultatentabel
Model: RBS LAr,LT juli 2023
LAeq bij Bron voor toetspunt: 058_A - Wooldseweg 30
Groep: (hoofdgroep)
Groepsreductie: Nee

Naam Bron	Omschrijving	X	Y	Hoogte	Dag	Avond	Nacht	Etmaal	Li
058_A	Wooldseweg 30	246694,32	442301,70	1,50	56,2	--	--	56,2	76,6
007	Uitlaat perslijn 2	246696,05	442321,05	6,00	54,4	--	--	54,4	54,4
003	Explosierooster	246697,64	442321,98	8,00	46,5	--	--	46,5	46,5
006	Uitlaat perslijn 1	246696,00	442321,00	6,00	44,5	--	--	44,5	44,5
005	Uitlaat stortput	246692,70	442314,88	24,60	40,6	--	--	40,6	40,6
022	Gevel west dakopbouw silo grondstoffen	246691,36	442315,87	21,30	37,7	--	--	37,7	37,7
057	Lichtstrook gevel oost v1 productie	246698,67	442323,60	8,80	37,5	--	--	37,5	37,5
021	Gevel oost dakopbouw silo grondstoffen	246693,99	442316,28	21,30	37,3	--	--	37,3	37,3
004	Uitlaat stoomketel	246696,41	442320,60	20,00	37,1	--	--	37,1	37,1
201	Vrachtwagens aanvoer stortput	246649,65	442354,60	1,00	35,8	--	--	35,8	73,0
013	Gesloten lamellendeur oost laadstraat	246702,98	442330,37	3,00	33,5	--	--	33,5	33,5
086	Lichtstrook gevel oost v4 productie	246699,02	442324,15	17,90	32,8	--	--	32,8	32,8
073	Lichtstrook gevel oost v3 productie	246698,92	442323,98	15,10	32,6	--	--	32,6	32,6
056	Gevel oost v1 productie	246697,78	442322,20	8,80	32,5	--	--	32,5	32,5
065	Lichtstrook gevel oost v2 productie	246698,79	442323,79	12,00	31,7	--	--	31,7	31,7
207	Achteruitrijsignalering vw aanvoer stortput	246672,51	442351,11	1,00	31,5	--	--	31,5	68,6
008	Uitlaat hamermolen	246690,65	442325,46	22,50	31,3	--	--	31,3	31,3
002	Splitunit	246701,70	442324,81	4,50	30,5	--	--	30,5	30,5
055	Gevel oost v1 productie	246699,14	442324,43	8,80	30,0	--	--	30,0	30,0
001	Gevelrooster ketelruimte	246694,09	442314,09	1,00	29,7	--	--	29,7	29,7
054	Gevel oost v1 productie	246700,44	442326,38	8,80	29,4	--	--	29,4	29,4
111	Gevel oost bgg laadstraat	246701,75	442328,44	4,30	28,6	--	--	28,6	28,6
110	Gevel oost bgg laadstraat	246703,27	442330,81	4,30	27,9	--	--	27,9	27,9
085	Gevel oost v4 productie	246698,21	442322,97	17,90	26,9	--	--	26,9	26,9
084	Gevel oost v4 productie	246699,59	442325,04	17,90	26,3	--	--	26,3	26,3
072	Gevel oost v3 productie	246698,12	442322,73	15,10	26,1	--	--	26,1	26,1
207	Heftruck gas	246656,00	442334,04	1,00	26,0	--	--	26,0	42,3
083	Gevel oost v4 productie	246700,85	442327,03	17,90	25,8	--	--	25,8	25,8
071	Gevel oost v3 productie	246699,43	442324,88	15,10	25,5	--	--	25,5	25,5
082	Gevel oost v4 productie	246701,88	442328,65	17,90	25,4	--	--	25,4	25,4
205	Vrachtwagens afvoer gereed product routedeel2	246682,11	442343,49	1,00	25,1	--	--	25,1	63,8
030	Gevel oost v4 silo grondstoffen	246694,20	442316,70	18,70	25,0	--	--	25,0	25,0
064	Gevel oost v2 productie	246697,91	442322,50	12,00	24,9	--	--	24,9	24,9
070	Gevel oost v3 productie	246700,73	442326,83	15,10	24,9	--	--	24,9	24,9
081	Gevel oost v4 productie	246703,15	442330,63	17,90	24,9	--	--	24,9	24,9
029	Gevel oost v4 silo grondstoffen	246695,36	442318,51	18,70	24,6	--	--	24,6	24,6
108	Gevel noord bgg laadstraat	246699,12	442336,05	4,30	24,4	--	--	24,4	24,4
063	Gevel oost v2 productie	246699,30	442324,68	12,00	24,2	--	--	24,2	24,2
031	Gevel zuid v4 silo grondstoffen	246691,55	442315,70	18,70	24,1	--	--	24,1	24,1
016	Gevel oost dakopbouw silo gereed product	246699,20	442330,08	20,90	24,1	--	--	24,1	24,1
032	Gevel zuid v4 silo grondstoffen	246689,62	442316,98	18,70	23,6	--	--	23,6	23,6
Rest		0,00	0,00	0,00	36,6	--	--	36,6	72,0

Alle getoonde dB-waarden zijn A-gewogen

Behoort bij besluit van burgemeester en wethouders van Winterswijk van 7 april 2016
behorend bij vergunning
zaaknummer

Rapport: Resultatentabel
Model: RBS LAr,LT juli 2023
LAeq bij Bron voor toetspunt: 058_B - Wooldseweg 30
Groep: (hoofdgroep)
Groepsreductie: Nee

Naam Bron	Omschrijving	X	Y	Hoogte	Dag	Avond	Nacht	Etmaal	Li
058_B	Wooldseweg 30	246694,32	442301,70	5,00	57,4	--	--	57,4	76,8
007	Uitlaat perslijn 2	246696,05	442321,05	6,00	55,3	--	--	55,3	55,3
003	Explosierooster	246697,64	442321,98	8,00	47,0	--	--	47,0	47,0
006	Uitlaat perslijn 1	246696,00	442321,00	6,00	45,4	--	--	45,4	45,4
013	Gesloten lamellendeur oost laadstraat	246702,98	442330,37	3,00	43,7	--	--	43,7	43,7
005	Uitlaat stortput	246692,70	442314,88	24,60	41,7	--	--	41,7	41,7
057	Lichtstrook gevel oost v1 productie	246698,67	442323,60	8,80	38,9	--	--	38,9	38,9
022	Gevel west dakopbouw silo grondstoffen	246691,36	442315,87	21,30	38,8	--	--	38,8	38,8
021	Gevel oost dakopbouw silo grondstoffen	246693,99	442316,28	21,30	38,4	--	--	38,4	38,4
004	Uitlaat stoomketel	246696,41	442320,60	20,00	38,2	--	--	38,2	38,2
111	Gevel oost bgg laadstraat	246701,75	442328,44	4,30	37,9	--	--	37,9	37,9
201	Vrachtwagens aanvoer stortput	246649,65	442354,60	1,00	37,3	--	--	37,3	73,1
110	Gevel oost bgg laadstraat	246703,27	442330,81	4,30	37,1	--	--	37,1	37,1
002	Splitunit	246701,70	442324,81	4,50	35,2	--	--	35,2	35,2
008	Uitlaat hamermolen	246690,65	442325,46	22,50	33,5	--	--	33,5	33,5
086	Lichtstrook gevel oost v4 productie	246699,02	442324,15	17,90	33,5	--	--	33,5	33,5
108	Gevel noord bgg laadstraat	246699,12	442336,05	4,30	33,3	--	--	33,3	33,3
073	Lichtstrook gevel oost v3 productie	246698,92	442323,98	15,10	33,3	--	--	33,3	33,3
056	Gevel oost v1 productie	246697,78	442322,20	8,80	33,1	--	--	33,1	33,1
207	Achteruitrijsignalering vw aanvoer stortput	246672,51	442351,11	1,00	32,7	--	--	32,7	68,7
065	Lichtstrook gevel oost v2 productie	246698,79	442323,79	12,00	32,3	--	--	32,3	32,3
055	Gevel oost v1 productie	246699,14	442324,43	8,80	32,2	--	--	32,2	32,2
054	Gevel oost v1 productie	246700,44	442326,38	8,80	31,4	--	--	31,4	31,4
001	Gevelrooster ketelruimte	246694,09	442314,09	1,00	29,4	--	--	29,4	29,4
207	Heftruck gas	246656,00	442334,04	1,00	29,1	--	--	29,1	42,9
107	Gevel noord bgg laadstraat	246696,44	442337,82	4,30	28,0	--	--	28,0	28,0
205	Vrachtwagens afvoer gereed product routedeel2	246682,11	442343,49	1,00	28,0	--	--	28,0	63,9
085	Gevel oost v4 productie	246698,21	442322,97	17,90	27,5	--	--	27,5	27,5
084	Gevel oost v4 productie	246699,59	442325,04	17,90	26,8	--	--	26,8	26,8
072	Gevel oost v3 productie	246698,12	442322,73	15,10	26,8	--	--	26,8	26,8
016	Gevel oost dakopbouw silo gereed product	246699,20	442330,08	20,90	26,4	--	--	26,4	26,4
083	Gevel oost v4 productie	246700,85	442327,03	17,90	26,3	--	--	26,3	26,3
071	Gevel oost v3 productie	246699,43	442324,88	15,10	26,0	--	--	26,0	26,0
030	Gevel oost v4 silo grondstoffen	246694,20	442316,70	18,70	26,0	--	--	26,0	26,0
082	Gevel oost v4 productie	246701,88	442328,65	17,90	25,9	--	--	25,9	25,9
064	Gevel oost v2 productie	246697,91	442322,50	12,00	25,5	--	--	25,5	25,5
029	Gevel oost v4 silo grondstoffen	246695,36	442318,51	18,70	25,4	--	--	25,4	25,4
070	Gevel oost v3 productie	246700,73	442326,83	15,10	25,4	--	--	25,4	25,4
081	Gevel oost v4 productie	246703,15	442330,63	17,90	25,3	--	--	25,3	25,3
031	Gevel zuid v4 silo grondstoffen	246691,55	442315,70	18,70	25,2	--	--	25,2	25,2
204	Vrachtwagens afvoer gereed product routedeel1	246717,36	442320,88	1,00	24,8	--	--	24,8	60,8
Rest		0,00	0,00	0,00	37,7	--	--	37,7	72,0

Alle getoonde dB-waarden zijn A-gewogen

Behoort bij besluit van burgemeester en wethouders van Winterswijk van 7 april 2016
behorend bij vergunning
zaaknummer Z2023-0000
Behoort bij besluit van burgemeester

Bijlage 4

Titel Rekenresulaten L_{Amax}

Behoort bij besluit van burgemeester en wethouders van Winterswijk van 7 april 2016
behorend bij vergunning zaaknummer
gemeente winterswijk
Behoort bij besluit van burgemeester

Rapport: Resultatentabel
Model: RBS LAmax juli 2023
LAmax totaalresultaten voor toetspunten
Groep: (hoofdgroep)

Naam Toetspunt	Omschrijving	X	Y	Hoogte	Dag	Avond	Nacht
001_A	Wooldseweg 24	246703,31	442344,61	1,50	77	--	--
002_A	Wooldseweg 24	246717,97	442329,05	1,50	64	--	--
002_B	Wooldseweg 24	246717,97	442329,05	5,00	74	--	--
003_A	Wooldseweg 30	246687,18	442304,70	1,50	77	--	--
003_B	Wooldseweg 30	246687,18	442304,70	5,00	75	--	--
004_A	Wooldseweg 30	246690,34	442304,79	1,50	75	--	--
005_A	Wooldseweg 24	246708,07	442337,63	1,50	76	--	--
006_A	Wooldseweg 30/30a	246699,51	442292,66	1,50	55	--	--
006_B	Wooldseweg 30/30a	246699,51	442292,66	5,00	56	--	--
007_A	Wooldseweg 24	246722,94	442329,15	1,50	67	--	--
007_B	Wooldseweg 24	246722,94	442329,15	5,00	67	--	--
008_A	Wooldseweg 22	246713,84	442344,87	1,50	57	--	--
008_B	Wooldseweg 22	246713,84	442344,87	5,00	64	--	--
009_A	Wooldseweg 18	246723,59	442334,24	1,50	50	--	--
009_B	Wooldseweg 18	246723,59	442334,24	5,00	55	--	--
010_A	Wooldseweg 22	246726,86	442335,30	1,50	59	--	--
010_B	Wooldseweg 22	246726,86	442335,30	5,00	59	--	--
011_A	Wooldseweg 20	246721,36	442348,16	1,50	66	--	--
011_B	Wooldseweg 20	246721,36	442348,16	5,00	68	--	--
012_A	Wooldseweg 18	246727,64	442340,85	1,50	56	--	--
012_B	Wooldseweg 18	246727,64	442340,85	5,00	59	--	--
013_A	Wooldseweg 20	246731,43	442342,47	1,50	55	--	--
013_B	Wooldseweg 20	246731,43	442342,47	5,00	55	--	--
014_A	Wooldseweg 18	246725,11	442355,99	1,50	69	--	--
014_B	Wooldseweg 18	246725,11	442355,99	5,00	71	--	--
015_A	Wooldseweg 18	246733,98	442349,58	1,50	58	--	--
015_B	Wooldseweg 18	246733,98	442349,58	5,00	60	--	--
016_A	Wooldseweg 18	246737,09	442352,61	1,50	50	--	--
016_B	Wooldseweg 18	246737,09	442352,61	5,00	53	--	--
017_A	Wooldseweg 16	246730,79	442364,29	1,50	56	--	--
017_B	Wooldseweg 16	246730,79	442364,29	5,00	64	--	--
018_A	Wooldseweg 16	246738,84	442359,62	1,50	53	--	--
018_B	Wooldseweg 16	246738,84	442359,62	5,00	57	--	--
019_A	Wooldseweg 16	246741,66	442362,68	1,50	47	--	--
019_B	Wooldseweg 16	246741,66	442362,68	5,00	50	--	--
020_A	Wooldseweg 14	246733,51	442372,66	1,50	66	--	--
020_B	Wooldseweg 14	246733,51	442372,66	5,00	69	--	--
021_A	Wooldseweg 14	246744,84	442371,10	1,50	46	--	--
021_B	Wooldseweg 14	246744,84	442371,10	5,00	49	--	--
022_A	Parallelweg 102	246729,49	442390,78	1,50	65	--	--
022_B	Parallelweg 102	246729,49	442390,78	5,00	68	--	--
023_A	Parallelweg 102	246737,60	442392,15	1,50	50	--	--
023_B	Parallelweg 102	246737,60	442392,15	5,00	53	--	--
024_A	Wooldseweg 30a	246687,50	442297,88	1,50	63	--	--
024_B	Wooldseweg 30a	246687,50	442297,88	5,00	70	--	--
025_A	Wooldseweg 32	246681,89	442293,75	1,50	67	--	--
025_B	Wooldseweg 32	246681,89	442293,75	5,00	70	--	--
026_A	Wooldseweg 32	246691,18	442285,08	1,50	50	--	--
026_B	Wooldseweg 32	246691,18	442285,08	5,00	53	--	--
027_A	Wooldseweg 34	246676,58	442282,83	1,50	56	--	--
027_B	Wooldseweg 34	246676,58	442282,83	5,00	57	--	--
028_A	Wooldseweg 34	246686,48	442277,95	1,50	48	--	--
028_B	Wooldseweg 34	246686,48	442277,95	5,00	51	--	--
029_A	Golsweg 2	246663,97	442268,40	1,50	55	--	--
029_B	Golsweg 2	246663,97	442268,40	5,00	63	--	--
030_A	Golsweg 2	246665,92	442256,97	1,50	45	--	--
030_B	Golsweg 2	246665,92	442256,97	5,00	49	--	--
031_A	Golsweg 4	246652,81	442272,29	1,50	60	--	--
031_B	Golsweg 4	246652,81	442272,29	5,00	66	--	--
032_A	Golsweg 4	246657,48	442270,12	1,50	52	--	--
032_B	Golsweg 4	246657,48	442270,12	5,00	65	--	--
033_A	Golsweg 4	246659,08	442255,63	1,50	45	--	--
033_B	Golsweg 4	246659,08	442255,63	5,00	46	--	--
034_A	Golsweg 6	246647,90	442264,81	1,50	62	--	--
034_B	Golsweg 6	246647,90	442264,81	5,00	66	--	--
035_A	Golsweg 6	246652,15	442253,03	1,50	45	--	--

Alle getoonde dB-waarden zijn A-gewogen

Behoort bij besluit van burgemeester en wethouders van Winterswijk van 7 april 2016
behorend bij vergunning
zaaknummer

Rapport: Resultatentabel
Model: RBS LAmax juli 2023
LAmax totaalresultaten voor toetspunten
Groep: (hoofdgroep)

Naam Toetspunt	Omschrijving	X	Y	Hoogte	Dag	Avond	Nacht
035_B	Golsweg 6	246652,15	442253,03	5,00	47	--	--
036_A	Golsweg 8	246642,17	442263,66	1,50	56	--	--
036_B	Golsweg 8	246642,17	442263,66	5,00	64	--	--
037_A	Golsweg 8	246647,34	442249,97	1,50	44	--	--
037_B	Golsweg 8	246647,34	442249,97	5,00	48	--	--
038_A	Golsweg 10	246624,11	442265,88	1,50	56	--	--
038_B	Golsweg 10	246624,11	442265,88	5,00	64	--	--
039_A	Golsweg 10	246631,92	442260,73	1,50	51	--	--
039_B	Golsweg 10	246631,92	442260,73	5,00	65	--	--
040_A	Golsweg 10	246634,14	442257,18	1,50	58	--	--
040_B	Golsweg 10	246634,14	442257,18	5,00	64	--	--
041_A	Golsweg 10	246635,31	442246,68	1,50	43	--	--
041_B	Golsweg 10	246635,31	442246,68	5,00	46	--	--
042_A	Golsweg 14	246619,07	442256,29	1,50	48	--	--
042_B	Golsweg 14	246619,07	442256,29	5,00	52	--	--
043_A	Golsweg 14	246624,10	442242,50	1,50	44	--	--
043_B	Golsweg 14	246624,10	442242,50	5,00	47	--	--
044_A	Golsweg 16	246612,57	442253,92	1,50	52	--	--
044_B	Golsweg 16	246612,57	442253,92	5,00	56	--	--
045_A	Golsweg 16	246617,77	442240,13	1,50	42	--	--
045_B	Golsweg 16	246617,77	442240,13	5,00	44	--	--
046_A	Golsweg 18	246605,59	442251,31	1,50	51	--	--
046_B	Golsweg 18	246605,59	442251,31	5,00	59	--	--
047_A	Golsweg 18	246609,76	442238,09	1,50	42	--	--
047_B	Golsweg 18	246609,76	442238,09	5,00	43	--	--
048_A	Golsweg 20	246593,07	442249,05	1,50	46	--	--
048_B	Golsweg 20	246593,07	442249,05	5,00	56	--	--
049_A	Golsweg 20	246596,90	442247,13	1,50	48	--	--
049_B	Golsweg 20	246596,90	442247,13	5,00	57	--	--
050_A	Golsweg 20	246593,84	442232,27	1,50	41	--	--
050_B	Golsweg 20	246593,84	442232,27	5,00	41	--	--
051_A	Wooldseweg 97	246694,57	442229,68	1,50	50	--	--
051_B	Wooldseweg 97	246694,57	442229,68	5,00	54	--	--
052_A	Wooldseweg 97	246699,77	442231,61	1,50	50	--	--
052_B	Wooldseweg 97	246699,77	442231,61	5,00	53	--	--
053_A	Wooldseweg 95	246720,93	442229,25	1,50	49	--	--
053_B	Wooldseweg 95	246720,93	442229,25	5,00	51	--	--
054_A	Wooldseweg 93	246750,55	442231,08	1,50	52	--	--
054_B	Wooldseweg 93	246750,55	442231,08	5,00	53	--	--
055_A	Wooldseweg 91	246779,26	442231,05	1,50	54	--	--
055_B	Wooldseweg 91	246779,26	442231,05	5,00	56	--	--
056_A	Wooldseweg 89	246812,85	442236,82	1,50	53	--	--
056_B	Wooldseweg 89	246812,85	442236,82	5,00	54	--	--
057_A	Wooldseweg 24	246712,41	442332,64	1,50	68	--	--
057_B	Wooldseweg 24	246712,41	442332,64	5,00	75	--	--
058_A	Wooldseweg 30	246694,32	442301,70	1,50	73	--	--
058_B	Wooldseweg 30	246694,32	442301,70	5,00	73	--	--

Alle getoonde dB-waarden zijn A-gewogen

Behoort bij besluit van burgemeester en wethouders van Winterswijk van 7 april 2016
behorend bij vergunning zaaknummer
gemeente winterswijk
Behoort bij besluit van burgemeester

Rapport: Resultatentabel
Model: RBS LAmax juli 2023
LAmax totaalresultaten voor toetspunten
Groep: (hoofdgroep)

Naam Toetspunt	Omschrijving	X	Y	Hoogte	Dag	Avond	Nacht
001_A	Wooldseweg 24	246703,31	442344,61	1,50	76,9	--	--
002_A	Wooldseweg 24	246717,97	442329,05	1,50	64,3	--	--
002_B	Wooldseweg 24	246717,97	442329,05	5,00	73,8	--	--
003_A	Wooldseweg 30	246687,18	442304,70	1,50	77,3	--	--
003_B	Wooldseweg 30	246687,18	442304,70	5,00	75,4	--	--
004_A	Wooldseweg 30	246690,34	442304,79	1,50	75,2	--	--
005_A	Wooldseweg 24	246708,07	442337,63	1,50	75,7	--	--
006_A	Wooldseweg 30/30a	246699,51	442292,66	1,50	55,2	--	--
006_B	Wooldseweg 30/30a	246699,51	442292,66	5,00	56,3	--	--
007_A	Wooldseweg 24	246722,94	442329,15	1,50	67,5	--	--
007_B	Wooldseweg 24	246722,94	442329,15	5,00	67,0	--	--
008_A	Wooldseweg 22	246713,84	442344,87	1,50	57,0	--	--
008_B	Wooldseweg 22	246713,84	442344,87	5,00	63,8	--	--
009_A	Wooldseweg 18	246723,59	442334,24	1,50	50,3	--	--
009_B	Wooldseweg 18	246723,59	442334,24	5,00	54,5	--	--
010_A	Wooldseweg 22	246726,86	442335,30	1,50	59,2	--	--
010_B	Wooldseweg 22	246726,86	442335,30	5,00	59,3	--	--
011_A	Wooldseweg 20	246721,36	442348,16	1,50	65,8	--	--
011_B	Wooldseweg 20	246721,36	442348,16	5,00	67,9	--	--
012_A	Wooldseweg 18	246727,64	442340,85	1,50	55,7	--	--
012_B	Wooldseweg 18	246727,64	442340,85	5,00	58,8	--	--
013_A	Wooldseweg 20	246731,43	442342,47	1,50	55,1	--	--
013_B	Wooldseweg 20	246731,43	442342,47	5,00	55,2	--	--
014_A	Wooldseweg 18	246725,11	442355,99	1,50	68,6	--	--
014_B	Wooldseweg 18	246725,11	442355,99	5,00	70,8	--	--
015_A	Wooldseweg 18	246733,98	442349,58	1,50	57,6	--	--
015_B	Wooldseweg 18	246733,98	442349,58	5,00	60,2	--	--
016_A	Wooldseweg 18	246737,09	442352,61	1,50	49,5	--	--
016_B	Wooldseweg 18	246737,09	442352,61	5,00	53,0	--	--
017_A	Wooldseweg 16	246730,79	442364,29	1,50	56,3	--	--
017_B	Wooldseweg 16	246730,79	442364,29	5,00	63,6	--	--
018_A	Wooldseweg 16	246738,84	442359,62	1,50	53,3	--	--
018_B	Wooldseweg 16	246738,84	442359,62	5,00	57,3	--	--
019_A	Wooldseweg 16	246741,66	442362,68	1,50	47,0	--	--
019_B	Wooldseweg 16	246741,66	442362,68	5,00	50,1	--	--
020_A	Wooldseweg 14	246733,51	442372,66	1,50	66,0	--	--
020_B	Wooldseweg 14	246733,51	442372,66	5,00	69,2	--	--
021_A	Wooldseweg 14	246744,84	442371,10	1,50	46,0	--	--
021_B	Wooldseweg 14	246744,84	442371,10	5,00	48,6	--	--
022_A	Parallelweg 102	246729,49	442390,78	1,50	64,5	--	--
022_B	Parallelweg 102	246729,49	442390,78	5,00	67,9	--	--
023_A	Parallelweg 102	246737,60	442392,15	1,50	50,4	--	--
023_B	Parallelweg 102	246737,60	442392,15	5,00	52,8	--	--
024_A	Wooldseweg 30a	246687,50	442297,88	1,50	63,5	--	--
024_B	Wooldseweg 30a	246687,50	442297,88	5,00	69,7	--	--
025_A	Wooldseweg 32	246681,89	442293,75	1,50	66,5	--	--
025_B	Wooldseweg 32	246681,89	442293,75	5,00	70,3	--	--
026_A	Wooldseweg 32	246691,18	442285,08	1,50	49,8	--	--
026_B	Wooldseweg 32	246691,18	442285,08	5,00	52,7	--	--
027_A	Wooldseweg 34	246676,58	442282,83	1,50	56,0	--	--
027_B	Wooldseweg 34	246676,58	442282,83	5,00	57,0	--	--
028_A	Wooldseweg 34	246686,48	442277,95	1,50	48,1	--	--
028_B	Wooldseweg 34	246686,48	442277,95	5,00	51,1	--	--
029_A	Golsweg 2	246663,97	442268,40	1,50	55,0	--	--
029_B	Golsweg 2	246663,97	442268,40	5,00	62,6	--	--
030_A	Golsweg 2	246665,92	442256,97	1,50	45,4	--	--
030_B	Golsweg 2	246665,92	442256,97	5,00	48,8	--	--
031_A	Golsweg 4	246652,81	442272,29	1,50	59,9	--	--
031_B	Golsweg 4	246652,81	442272,29	5,00	66,4	--	--
032_A	Golsweg 4	246657,48	442270,12	1,50	52,4	--	--
032_B	Golsweg 4	246657,48	442270,12	5,00	65,0	--	--
033_A	Golsweg 4	246659,08	442255,63	1,50	45,1	--	--
033_B	Golsweg 4	246659,08	442255,63	5,00	46,3	--	--
034_A	Golsweg 6	246647,90	442264,81	1,50	62,2	--	--
034_B	Golsweg 6	246647,90	442264,81	5,00	66,2	--	--
035_A	Golsweg 6	246652,15	442253,03	1,50	45,3	--	--

Alle getoonde dB-waarden zijn A-gewogen

Behoort bij besluit van burgemeester en wethouders van Winterswijk van 7 april 2016
behorend bij vergunning
zaaknummer
gemeente winterswijk
Behoort bij besluit van burgemeester

Rapport: Resultatentabel
Model: RBS LAmax juli 2023
LAmax totaalresultaten voor toetspunten
Groep: (hoofdgroep)

Naam Toetspunt	Omschrijving	X	Y	Hoogte	Dag	Avond	Nacht
035_B	Golsweg 6	246652,15	442253,03	5,00	46,7	--	--
036_A	Golsweg 8	246642,17	442263,66	1,50	56,1	--	--
036_B	Golsweg 8	246642,17	442263,66	5,00	63,5	--	--
037_A	Golsweg 8	246647,34	442249,97	1,50	44,3	--	--
037_B	Golsweg 8	246647,34	442249,97	5,00	48,1	--	--
038_A	Golsweg 10	246624,11	442265,88	1,50	56,3	--	--
038_B	Golsweg 10	246624,11	442265,88	5,00	63,8	--	--
039_A	Golsweg 10	246631,92	442260,73	1,50	51,2	--	--
039_B	Golsweg 10	246631,92	442260,73	5,00	65,0	--	--
040_A	Golsweg 10	246634,14	442257,18	1,50	57,7	--	--
040_B	Golsweg 10	246634,14	442257,18	5,00	63,7	--	--
041_A	Golsweg 10	246635,31	442246,68	1,50	42,8	--	--
041_B	Golsweg 10	246635,31	442246,68	5,00	45,7	--	--
042_A	Golsweg 14	246619,07	442256,29	1,50	47,5	--	--
042_B	Golsweg 14	246619,07	442256,29	5,00	51,6	--	--
043_A	Golsweg 14	246624,10	442242,50	1,50	44,0	--	--
043_B	Golsweg 14	246624,10	442242,50	5,00	46,8	--	--
044_A	Golsweg 16	246612,57	442253,92	1,50	52,5	--	--
044_B	Golsweg 16	246612,57	442253,92	5,00	56,1	--	--
045_A	Golsweg 16	246617,77	442240,13	1,50	41,7	--	--
045_B	Golsweg 16	246617,77	442240,13	5,00	43,9	--	--
046_A	Golsweg 18	246605,59	442251,31	1,50	51,1	--	--
046_B	Golsweg 18	246605,59	442251,31	5,00	58,9	--	--
047_A	Golsweg 18	246609,76	442238,09	1,50	42,0	--	--
047_B	Golsweg 18	246609,76	442238,09	5,00	43,0	--	--
048_A	Golsweg 20	246593,07	442249,05	1,50	46,5	--	--
048_B	Golsweg 20	246593,07	442249,05	5,00	55,7	--	--
049_A	Golsweg 20	246596,90	442247,13	1,50	47,6	--	--
049_B	Golsweg 20	246596,90	442247,13	5,00	57,4	--	--
050_A	Golsweg 20	246593,84	442232,27	1,50	40,5	--	--
050_B	Golsweg 20	246593,84	442232,27	5,00	40,9	--	--
051_A	Wooldseweg 97	246694,57	442229,68	1,50	49,9	--	--
051_B	Wooldseweg 97	246694,57	442229,68	5,00	53,5	--	--
052_A	Wooldseweg 97	246699,77	442231,61	1,50	49,9	--	--
052_B	Wooldseweg 97	246699,77	442231,61	5,00	52,6	--	--
053_A	Wooldseweg 95	246720,93	442229,25	1,50	48,8	--	--
053_B	Wooldseweg 95	246720,93	442229,25	5,00	51,0	--	--
054_A	Wooldseweg 93	246750,55	442231,08	1,50	52,1	--	--
054_B	Wooldseweg 93	246750,55	442231,08	5,00	53,1	--	--
055_A	Wooldseweg 91	246779,26	442231,05	1,50	54,4	--	--
055_B	Wooldseweg 91	246779,26	442231,05	5,00	55,8	--	--
056_A	Wooldseweg 89	246812,85	442236,82	1,50	52,6	--	--
056_B	Wooldseweg 89	246812,85	442236,82	5,00	54,4	--	--
057_A	Wooldseweg 24	246712,41	442332,64	1,50	67,6	--	--
057_B	Wooldseweg 24	246712,41	442332,64	5,00	74,8	--	--
058_A	Wooldseweg 30	246694,32	442301,70	1,50	73,0	--	--
058_B	Wooldseweg 30	246694,32	442301,70	5,00	73,0	--	--

Alle getoonde dB-waarden zijn A-gewogen

Behoort bij besluit van burgemeester en wethouders van Winterswijk van 7 april 2016
behorend bij vergunning zaaknummer 100/25
gemeente Winterswijk
Wegwijzer bij besluit van burgemeester

Rapport: Resultatentabel
Model: RBS LAmax juli 2023
LAmax bij Bron voor toetspunt: 001_A - Wooldseweg 24
Groep: (hoofdgroep)

Naam Bron	Omschrijving	X	Y	Hoogte	Dag	Avond	Nacht
001_A	Wooldseweg 24	246703,31	442344,61	1,50	76,9	--	--
311	LAmax vrachtwagen vloeistoffen/premix	246685,82	442349,36	1,00	76,9	--	--
304	LAmax rammelen lepels heftruck	246679,42	442346,99	1,00	74,6	--	--
313	LAmax vrachtwagen manoeuvrenen achterterrein	246672,39	442351,40	1,00	70,3	--	--
301	LAmax rammelen lepels heftruck	246647,14	442340,13	1,00	63,0	--	--
305	LAmax dichtslaan portier personenwagen	246677,64	442358,34	0,80	59,6	--	--
308	LAmax vrachtwagen inrit	246709,15	442326,33	1,00	59,1	--	--
310	LAmax vrachtwagen uitrit	246648,58	442353,18	1,00	58,1	--	--
306	LAmax vrachtwagen inrit	246716,93	442321,21	1,00	57,2	--	--
307	LAmax vrachtwagen inrit	246714,91	442322,51	1,00	56,0	--	--
312	LAmax vrachtwagen uitrijden laadstraat	246680,60	442344,45	1,00	54,7	--	--
302	LAmax rammelen lepels heftruck	246655,62	442333,53	1,00	53,1	--	--
317	LAmax vrachtwagen manoeuvrenen stortput	246674,43	442323,59	1,00	51,6	--	--
316	LAmax vrachtwagen manoeuvrenen stortput	246680,09	442319,54	1,00	50,9	--	--
314	LAmax vrachtwagen manoeuvrenen achterterrein	246668,32	442339,71	1,00	50,2	--	--
303	LAmax rammelen lepels heftruck	246662,39	442328,36	1,00	50,0	--	--
309	LAmax vrachtwagen inrit	246703,43	442329,94	1,00	49,9	--	--
315	LAmax vrachtwagen manoeuvrenen achterterrein	246659,77	442329,97	1,00	48,6	--	--
318	LAmax vrachtwagen manoeuvrenen stortput	246669,78	442328,33	1,00	48,3	--	--
LAmax	(hoofdgroep)	0,00	0,00	0,00	76,9	--	--

Alle getoonde dB-waarden zijn A-gewogen

Behoort bij besluit van burgemeester en wethouders van Winterswijk van 7 april 2016
behorend bij vergunning
zaaknummer

Rapport: Resultatentabel
Model: RBS LAmax juli 2023
LAmax bij Bron voor toetspunt: 002_A - Wooldseweg 24
Groep: (hoofdgroep)

Naam Bron	Omschrijving	X	Y	Hoogte	Dag	Avond	Nacht
002_A	Wooldseweg 24	246717,97	442329,05	1,50	64,3	--	--
311	LAmax vrachtwagen vloeistoffen/premix	246685,82	442349,36	1,00	64,3	--	--
307	LAmax vrachtwagen inrit	246714,91	442322,51	1,00	62,2	--	--
306	LAmax vrachtwagen inrit	246716,93	442321,21	1,00	61,8	--	--
308	LAmax vrachtwagen inrit	246709,15	442326,33	1,00	61,4	--	--
309	LAmax vrachtwagen inrit	246703,43	442329,94	1,00	60,3	--	--
304	LAmax rammelen lepels heftruck	246679,42	442346,99	1,00	55,3	--	--
313	LAmax vrachtwagen manoeuvrenen achterterrein	246672,39	442351,40	1,00	53,2	--	--
305	LAmax dichtslaan portier personenwagen	246677,64	442358,34	0,80	50,3	--	--
301	LAmax rammelen lepels heftruck	246647,14	442340,13	1,00	49,6	--	--
302	LAmax rammelen lepels heftruck	246655,62	442333,53	1,00	48,9	--	--
303	LAmax rammelen lepels heftruck	246662,39	442328,36	1,00	47,6	--	--
318	LAmax vrachtwagen manoeuvrenen stortput	246669,78	442328,33	1,00	46,4	--	--
315	LAmax vrachtwagen manoeuvrenen achterterrein	246659,77	442329,97	1,00	45,6	--	--
314	LAmax vrachtwagen manoeuvrenen achterterrein	246668,32	442339,71	1,00	45,6	--	--
316	LAmax vrachtwagen manoeuvrenen stortput	246680,09	442319,54	1,00	42,7	--	--
317	LAmax vrachtwagen manoeuvrenen stortput	246674,43	442323,59	1,00	42,6	--	--
310	LAmax vrachtwagen uitrit	246648,58	442353,18	1,00	39,9	--	--
312	LAmax vrachtwagen uitrijden laadstraat	246680,60	442344,45	1,00	39,7	--	--
LAmax	(hoofdgroep)	0,00	0,00	0,00	64,3	--	--

Alle getoonde dB-waarden zijn A-gewogen

Behoort bij besluit van burgemeester en wethouders van Winterswijk van 7 april 2016
behorend bij vergunning zaaknummer 2023-0000
gemeente Winterswijk
Behoort bij besluit van burgemeester

Rapport: Resultatentabel
Model: RBS LAmax juli 2023
LAmax bij Bron voor toetspunt: 002_B - Wooldseweg 24
Groep: (hoofdgroep)

Naam Bron	Omschrijving	X	Y	Hoogte	Dag	Avond	Nacht
002_B	Wooldseweg 24	246717,97	442329,05	5,00	73,8	--	--
307	LAmax vrachtwagen inrit	246714,91	442322,51	1,00	73,8	--	--
306	LAmax vrachtwagen inrit	246716,93	442321,21	1,00	73,3	--	--
308	LAmax vrachtwagen inrit	246709,15	442326,33	1,00	72,8	--	--
309	LAmax vrachtwagen inrit	246703,43	442329,94	1,00	71,5	--	--
311	LAmax vrachtwagen vloeistoffen/premix	246685,82	442349,36	1,00	70,7	--	--
313	LAmax vrachtwagen manoeuvrenen achterterrein	246672,39	442351,40	1,00	62,3	--	--
304	LAmax rammelen lepels heftruck	246679,42	442346,99	1,00	62,1	--	--
316	LAmax vrachtwagen manoeuvrenen stortput	246680,09	442319,54	1,00	55,5	--	--
303	LAmax rammelen lepels heftruck	246662,39	442328,36	1,00	53,2	--	--
317	LAmax vrachtwagen manoeuvrenen stortput	246674,43	442323,59	1,00	52,5	--	--
301	LAmax rammelen lepels heftruck	246647,14	442340,13	1,00	51,7	--	--
302	LAmax rammelen lepels heftruck	246655,62	442333,53	1,00	51,6	--	--
305	LAmax dichtslaan portier personenwagen	246677,64	442358,34	0,80	51,3	--	--
318	LAmax vrachtwagen manoeuvrenen stortput	246669,78	442328,33	1,00	50,8	--	--
315	LAmax vrachtwagen manoeuvrenen achterterrein	246659,77	442329,97	1,00	48,7	--	--
312	LAmax vrachtwagen uitrijden laadstraat	246680,60	442344,45	1,00	47,9	--	--
314	LAmax vrachtwagen manoeuvrenen achterterrein	246668,32	442339,71	1,00	47,5	--	--
310	LAmax vrachtwagen uitrit	246648,58	442353,18	1,00	41,6	--	--
LAmax	(hoofdgroep)	0,00	0,00	0,00	73,8	--	--

Alle getoonde dB-waarden zijn A-gewogen

Behoort bij besluit van burgemeester en wethouders van Winterswijk van 7 april 2016
behorend bij vergunning zaaknummer 1001/25 ... van burgemeester

Rapport: Resultatentabel
Model: RBS LAmax juli 2023
LAmax bij Bron voor toetspunt: 003_A - Wooldseweg 30
Groep: (hoofdgroep)

Naam Bron	Omschrijving	X	Y	Hoogte	Dag	Avond	Nacht
003_A	Wooldseweg 30	246687,18	442304,70	1,50	77,3	--	--
316	LAmax vrachtwagen manoeuvrenen stortput	246680,09	442319,54	1,00	77,3	--	--
317	LAmax vrachtwagen manoeuvrenen stortput	246674,43	442323,59	1,00	74,5	--	--
318	LAmax vrachtwagen manoeuvrenen stortput	246669,78	442328,33	1,00	71,9	--	--
302	LAmax rammelen lepels heftruck	246655,62	442333,53	1,00	69,6	--	--
303	LAmax rammelen lepels heftruck	246662,39	442328,36	1,00	69,5	--	--
314	LAmax vrachtwagen manoeuvrenen achterterrein	246668,32	442339,71	1,00	68,9	--	--
315	LAmax vrachtwagen manoeuvrenen achterterrein	246659,77	442329,97	1,00	66,9	--	--
301	LAmax rammelen lepels heftruck	246647,14	442340,13	1,00	66,2	--	--
310	LAmax vrachtwagen uitrit	246648,58	442353,18	1,00	58,7	--	--
313	LAmax vrachtwagen manoeuvrenen achterterrein	246672,39	442351,40	1,00	56,5	--	--
304	LAmax rammelen lepels heftruck	246679,42	442346,99	1,00	54,7	--	--
311	LAmax vrachtwagen vloeistoffen/premix	246685,82	442349,36	1,00	50,0	--	--
307	LAmax vrachtwagen inrit	246714,91	442322,51	1,00	46,8	--	--
306	LAmax vrachtwagen inrit	246716,93	442321,21	1,00	45,9	--	--
312	LAmax vrachtwagen uitrijden laadstraat	246680,60	442344,45	1,00	44,5	--	--
308	LAmax vrachtwagen inrit	246709,15	442326,33	1,00	43,9	--	--
309	LAmax vrachtwagen inrit	246703,43	442329,94	1,00	42,8	--	--
305	LAmax dichtslaan portier personenwagen	246677,64	442358,34	0,80	38,8	--	--
LAmax	(hoofdgroep)	0,00	0,00	0,00	77,3	--	--

Alle getoonde dB-waarden zijn A-gewogen

Behoort bij besluit van burgemeester en wethouders van Winterswijk van 7 april 2016
behorend bij vergunning zaaknummer 100/25
gemeente Winterswijk
Behoort bij besluit van burgemeester

Rapport: Resultatentabel
Model: RBS LAmax juli 2023
LAmax bij Bron voor toetspunt: 003_B - Wooldseweg 30
Groep: (hoofdgroep)

Naam Bron	Omschrijving	X	Y	Hoogte	Dag	Avond	Nacht
003_B	Wooldseweg 30	246687,18	442304,70	5,00	75,4	--	--
316	LAmax vrachtwagen manoeuvrenen stortput	246680,09	442319,54	1,00	75,4	--	--
317	LAmax vrachtwagen manoeuvrenen stortput	246674,43	442323,59	1,00	72,6	--	--
303	LAmax rammelen lepels heftruck	246662,39	442328,36	1,00	72,4	--	--
302	LAmax rammelen lepels heftruck	246655,62	442333,53	1,00	72,3	--	--
318	LAmax vrachtwagen manoeuvrenen stortput	246669,78	442328,33	1,00	72,0	--	--
314	LAmax vrachtwagen manoeuvrenen achterterrein	246668,32	442339,71	1,00	70,1	--	--
301	LAmax rammelen lepels heftruck	246647,14	442340,13	1,00	69,8	--	--
315	LAmax vrachtwagen manoeuvrenen achterterrein	246659,77	442329,97	1,00	69,4	--	--
310	LAmax vrachtwagen uitrit	246648,58	442353,18	1,00	60,8	--	--
304	LAmax rammelen lepels heftruck	246679,42	442346,99	1,00	57,7	--	--
313	LAmax vrachtwagen manoeuvrenen achterterrein	246672,39	442351,40	1,00	57,1	--	--
311	LAmax vrachtwagen vloeistoffen/premix	246685,82	442349,36	1,00	50,0	--	--
307	LAmax vrachtwagen inrit	246714,91	442322,51	1,00	47,6	--	--
312	LAmax vrachtwagen uitrijden laadstraat	246680,60	442344,45	1,00	46,8	--	--
308	LAmax vrachtwagen inrit	246709,15	442326,33	1,00	46,5	--	--
309	LAmax vrachtwagen inrit	246703,43	442329,94	1,00	45,2	--	--
306	LAmax vrachtwagen inrit	246716,93	442321,21	1,00	43,2	--	--
305	LAmax dichtslaan portier personenwagen	246677,64	442358,34	0,80	38,5	--	--
LAmax	(hoofdgroep)	0,00	0,00	0,00	75,4	--	--

Alle getoonde dB-waarden zijn A-gewogen

Behoort bij besluit van burgemeester en wethouders van Winterswijk van 7 april 2016
behorend bij vergunning zaaknummer 100/25
gemeente Winterswijk
Wegwijzer bij besluit van burgemeester

Rapport: Resultatentabel
Model: RBS LAmax juli 2023
LAmax bij Bron voor toetspunt: 004_A - Wooldseweg 30
Groep: (hoofdgroep)

Naam Bron	Omschrijving	X	Y	Hoogte	Dag	Avond	Nacht
004_A	Wooldseweg 30	246690,34	442304,79	1,50	75,2	--	--
316	LAmax vrachtwagen manoeuvrenen stortput	246680,09	442319,54	1,00	75,2	--	--
317	LAmax vrachtwagen manoeuvrenen stortput	246674,43	442323,59	1,00	73,3	--	--
318	LAmax vrachtwagen manoeuvrenen stortput	246669,78	442328,33	1,00	69,8	--	--
303	LAmax rammelen lepels heftruck	246662,39	442328,36	1,00	69,3	--	--
302	LAmax rammelen lepels heftruck	246655,62	442333,53	1,00	67,7	--	--
315	LAmax vrachtwagen manoeuvrenen achterterrein	246659,77	442329,97	1,00	66,5	--	--
301	LAmax rammelen lepels heftruck	246647,14	442340,13	1,00	66,0	--	--
314	LAmax vrachtwagen manoeuvrenen achterterrein	246668,32	442339,71	1,00	62,3	--	--
310	LAmax vrachtwagen uitrit	246648,58	442353,18	1,00	56,4	--	--
307	LAmax vrachtwagen inrit	246714,91	442322,51	1,00	49,1	--	--
313	LAmax vrachtwagen manoeuvrenen achterterrein	246672,39	442351,40	1,00	48,4	--	--
308	LAmax vrachtwagen inrit	246709,15	442326,33	1,00	48,3	--	--
306	LAmax vrachtwagen inrit	246716,93	442321,21	1,00	47,7	--	--
309	LAmax vrachtwagen inrit	246703,43	442329,94	1,00	47,2	--	--
304	LAmax rammelen lepels heftruck	246679,42	442346,99	1,00	42,1	--	--
312	LAmax vrachtwagen uitrijden laadstraat	246680,60	442344,45	1,00	41,8	--	--
305	LAmax dichtslaan portier personenwagen	246677,64	442358,34	0,80	36,9	--	--
311	LAmax vrachtwagen vloeistoffen/premix	246685,82	442349,36	1,00	32,7	--	--
LAmax	(hoofdgroep)	0,00	0,00	0,00	75,2	--	--

Alle getoonde dB-waarden zijn A-gewogen

Behoort bij besluit van burgemeester en wethouders van Winterswijk van 7 april 2016
behorend bij vergunning zaaknummer 100/25
gemeente Winterswijk
Wegwijzer bij besluit van burgemeester

Rapport: Resultatentabel
Model: RBS LAmax juli 2023
LAmax bij Bron voor toetspunt: 005_A - Wooldseweg 24
Groep: (hoofdgroep)

Naam Bron	Omschrijving	X	Y	Hoogte	Dag	Avond	Nacht
005_A	Wooldseweg 24	246708,07	442337,63	1,50	75,7	--	--
311	LAmax vrachtwagen vloeistoffen/premix	246685,82	442349,36	1,00	75,7	--	--
304	LAmax rammelen lepels heftruck	246679,42	442346,99	1,00	67,0	--	--
313	LAmax vrachtwagen manoeuvrenen achterterrein	246672,39	442351,40	1,00	66,3	--	--
309	LAmax vrachtwagen inrit	246703,43	442329,94	1,00	63,2	--	--
305	LAmax dichtslaan portier personenwagen	246677,64	442358,34	0,80	56,9	--	--
301	LAmax rammelen lepels heftruck	246647,14	442340,13	1,00	53,9	--	--
316	LAmax vrachtwagen manoeuvrenen stortput	246680,09	442319,54	1,00	53,4	--	--
308	LAmax vrachtwagen inrit	246709,15	442326,33	1,00	52,7	--	--
310	LAmax vrachtwagen uitrit	246648,58	442353,18	1,00	52,2	--	--
302	LAmax rammelen lepels heftruck	246655,62	442333,53	1,00	51,9	--	--
312	LAmax vrachtwagen uitrijden laadstraat	246680,60	442344,45	1,00	51,6	--	--
317	LAmax vrachtwagen manoeuvrenen stortput	246674,43	442323,59	1,00	51,0	--	--
303	LAmax rammelen lepels heftruck	246662,39	442328,36	1,00	50,9	--	--
307	LAmax vrachtwagen inrit	246714,91	442322,51	1,00	50,3	--	--
318	LAmax vrachtwagen manoeuvrenen stortput	246669,78	442328,33	1,00	50,2	--	--
314	LAmax vrachtwagen manoeuvrenen achterterrein	246668,32	442339,71	1,00	50,2	--	--
306	LAmax vrachtwagen inrit	246716,93	442321,21	1,00	50,1	--	--
315	LAmax vrachtwagen manoeuvrenen achterterrein	246659,77	442329,97	1,00	49,0	--	--
LAmax	(hoofdgroep)	0,00	0,00	0,00	75,7	--	--

Alle getoonde dB-waarden zijn A-gewogen

Behoort bij besluit van burgemeester en wethouders van Winterswijk van 7 april 2016
behorend bij vergunning zaaknummer 2023-1025
gemeente Winterswijk
Behoort bij besluit van burgemeester

Rapport: Resultatentabel
Model: RBS LAmax juli 2023
LAmax bij Bron voor toetspunt: 006_A - Wooldseweg 30/30a
Groep: (hoofdgroep)

Naam Bron	Omschrijving	X	Y	Hoogte	Dag	Avond	Nacht
006_A	Wooldseweg 30/30a	246699,51	442292,66	1,50	55,2	--	--
306	LAmax vrachtwagen inrit	246716,93	442321,21	1,00	55,2	--	--
316	LAmax vrachtwagen manoeuvrenen stortput	246680,09	442319,54	1,00	51,3	--	--
317	LAmax vrachtwagen manoeuvrenen stortput	246674,43	442323,59	1,00	50,6	--	--
307	LAmax vrachtwagen inrit	246714,91	442322,51	1,00	50,3	--	--
303	LAmax rammelen lepels heftruck	246662,39	442328,36	1,00	49,4	--	--
302	LAmax rammelen lepels heftruck	246655,62	442333,53	1,00	48,9	--	--
301	LAmax rammelen lepels heftruck	246647,14	442340,13	1,00	47,8	--	--
318	LAmax vrachtwagen manoeuvrenen stortput	246669,78	442328,33	1,00	47,6	--	--
315	LAmax vrachtwagen manoeuvrenen achterterrein	246659,77	442329,97	1,00	47,1	--	--
314	LAmax vrachtwagen manoeuvrenen achterterrein	246668,32	442339,71	1,00	45,6	--	--
308	LAmax vrachtwagen inrit	246709,15	442326,33	1,00	45,5	--	--
313	LAmax vrachtwagen manoeuvrenen achterterrein	246672,39	442351,40	1,00	42,7	--	--
309	LAmax vrachtwagen inrit	246703,43	442329,94	1,00	39,9	--	--
311	LAmax vrachtwagen vloeistoffen/premix	246685,82	442349,36	1,00	39,0	--	--
310	LAmax vrachtwagen uitrit	246648,58	442353,18	1,00	38,4	--	--
304	LAmax rammelen lepels heftruck	246679,42	442346,99	1,00	34,6	--	--
305	LAmax dichtslaan portier personenwagen	246677,64	442358,34	0,80	30,5	--	--
312	LAmax vrachtwagen uitrijden laadstraat	246680,60	442344,45	1,00	24,8	--	--
LAmax	(hoofdgroep)	0,00	0,00	0,00	55,2	--	--

Alle getoonde dB-waarden zijn A-gewogen

Behoort bij besluit van burgemeester en wethouders van Winterswijk van 7 april 2016
behorend bij vergunning
zaaknummer

Rapport: Resultatentabel
Model: RBS LAmax juli 2023
LAmax bij Bron voor toetspunt: 006_B - Wooldseweg 30/30a
Groep: (hoofdgroep)

Naam Bron	Omschrijving	X	Y	Hoogte	Dag	Avond	Nacht
006_B	Wooldseweg 30/30a	246699,51	442292,66	5,00	56,3	--	--
306	LAmax vrachtwagen inrit	246716,93	442321,21	1,00	56,3	--	--
317	LAmax vrachtwagen manoeuvrenen stortput	246674,43	442323,59	1,00	52,5	--	--
302	LAmax rammelen lepels heftruck	246655,62	442333,53	1,00	52,4	--	--
316	LAmax vrachtwagen manoeuvrenen stortput	246680,09	442319,54	1,00	52,3	--	--
303	LAmax rammelen lepels heftruck	246662,39	442328,36	1,00	52,3	--	--
301	LAmax rammelen lepels heftruck	246647,14	442340,13	1,00	50,7	--	--
318	LAmax vrachtwagen manoeuvrenen stortput	246669,78	442328,33	1,00	50,1	--	--
315	LAmax vrachtwagen manoeuvrenen achterterrein	246659,77	442329,97	1,00	50,0	--	--
314	LAmax vrachtwagen manoeuvrenen achterterrein	246668,32	442339,71	1,00	49,9	--	--
307	LAmax vrachtwagen inrit	246714,91	442322,51	1,00	48,2	--	--
308	LAmax vrachtwagen inrit	246709,15	442326,33	1,00	44,5	--	--
313	LAmax vrachtwagen manoeuvrenen achterterrein	246672,39	442351,40	1,00	44,2	--	--
311	LAmax vrachtwagen vloeistoffen/premix	246685,82	442349,36	1,00	41,2	--	--
310	LAmax vrachtwagen uitrit	246648,58	442353,18	1,00	41,2	--	--
304	LAmax rammelen lepels heftruck	246679,42	442346,99	1,00	39,1	--	--
309	LAmax vrachtwagen inrit	246703,43	442329,94	1,00	38,7	--	--
305	LAmax dichtslaan portier personenwagen	246677,64	442358,34	0,80	32,8	--	--
312	LAmax vrachtwagen uitrijden laadstraat	246680,60	442344,45	1,00	28,9	--	--
LAmax	(hoofdgroep)	0,00	0,00	0,00	56,3	--	--

Alle getoonde dB-waarden zijn A-gewogen

Behoort bij besluit van burgemeester en wethouders van Winterswijk van 7 april 2016
behorend bij vergunning zaaknummer 100/25
gemeente Winterswijk
Behoort bij besluit van burgemeester

Rapport: Resultatentabel
Model: RBS LAmax juli 2023
LAmax bij Bron voor toetspunt: 007_A - Wooldseweg 24
Groep: (hoofdgroep)

Naam Bron	Omschrijving	X	Y	Hoogte	Dag	Avond	Nacht
007_A	Wooldseweg 24	246722,94	442329,15	1,50	67,5	--	--
306	LAmax vrachtwagen inrit	246716,93	442321,21	1,00	67,5	--	--
307	LAmax vrachtwagen inrit	246714,91	442322,51	1,00	58,9	--	--
308	LAmax vrachtwagen inrit	246709,15	442326,33	1,00	52,9	--	--
309	LAmax vrachtwagen inrit	246703,43	442329,94	1,00	50,5	--	--
304	LAmax rammelen lepels heftruck	246679,42	442346,99	1,00	49,8	--	--
311	LAmax vrachtwagen vloeistoffen/premix	246685,82	442349,36	1,00	49,6	--	--
313	LAmax vrachtwagen manoeuvrenen achterterrein	246672,39	442351,40	1,00	47,0	--	--
301	LAmax rammelen lepels heftruck	246647,14	442340,13	1,00	46,1	--	--
302	LAmax rammelen lepels heftruck	246655,62	442333,53	1,00	46,1	--	--
303	LAmax rammelen lepels heftruck	246662,39	442328,36	1,00	45,9	--	--
318	LAmax vrachtwagen manoeuvrenen stortput	246669,78	442328,33	1,00	45,1	--	--
315	LAmax vrachtwagen manoeuvrenen achterterrein	246659,77	442329,97	1,00	44,2	--	--
314	LAmax vrachtwagen manoeuvrenen achterterrein	246668,32	442339,71	1,00	43,2	--	--
317	LAmax vrachtwagen manoeuvrenen stortput	246674,43	442323,59	1,00	39,6	--	--
310	LAmax vrachtwagen uitrit	246648,58	442353,18	1,00	39,0	--	--
316	LAmax vrachtwagen manoeuvrenen stortput	246680,09	442319,54	1,00	38,7	--	--
305	LAmax dichtslaan portier personenwagen	246677,64	442358,34	0,80	36,0	--	--
312	LAmax vrachtwagen uitrijden laadstraat	246680,60	442344,45	1,00	33,7	--	--
LAmax	(hoofdgroep)	0,00	0,00	0,00	67,5	--	--

Alle getoonde dB-waarden zijn A-gewogen

Behoort bij besluit van burgemeester en wethouders van Winterswijk van 7 april 2016
behorend bij vergunning zaaknummer 100/25
gemeente Winterswijk
Behoort bij besluit van burgemeester

Rapport: Resultatentabel
Model: RBS LAmax juli 2023
LAmax bij Bron voor toetspunt: 007_B - Wooldseweg 24
Groep: (hoofdgroep)

Naam Bron	Omschrijving	X	Y	Hoogte	Dag	Avond	Nacht
007_B	Wooldseweg 24	246722,94	442329,15	5,00	67,0	--	--
306	LAmax vrachtwagen inrit	246716,93	442321,21	1,00	67,0	--	--
307	LAmax vrachtwagen inrit	246714,91	442322,51	1,00	59,0	--	--
308	LAmax vrachtwagen inrit	246709,15	442326,33	1,00	52,9	--	--
311	LAmax vrachtwagen vloeistoffen/premix	246685,82	442349,36	1,00	51,7	--	--
309	LAmax vrachtwagen inrit	246703,43	442329,94	1,00	50,7	--	--
304	LAmax rammelen lepels heftruck	246679,42	442346,99	1,00	49,3	--	--
302	LAmax rammelen lepels heftruck	246655,62	442333,53	1,00	48,7	--	--
303	LAmax rammelen lepels heftruck	246662,39	442328,36	1,00	48,7	--	--
301	LAmax rammelen lepels heftruck	246647,14	442340,13	1,00	48,2	--	--
318	LAmax vrachtwagen manoeuvrenen stortput	246669,78	442328,33	1,00	47,6	--	--
313	LAmax vrachtwagen manoeuvrenen achterterrein	246672,39	442351,40	1,00	47,2	--	--
315	LAmax vrachtwagen manoeuvrenen achterterrein	246659,77	442329,97	1,00	47,0	--	--
314	LAmax vrachtwagen manoeuvrenen achterterrein	246668,32	442339,71	1,00	45,9	--	--
317	LAmax vrachtwagen manoeuvrenen stortput	246674,43	442323,59	1,00	42,6	--	--
316	LAmax vrachtwagen manoeuvrenen stortput	246680,09	442319,54	1,00	40,9	--	--
305	LAmax dichtslaan portier personenwagen	246677,64	442358,34	0,80	39,0	--	--
310	LAmax vrachtwagen uitrit	246648,58	442353,18	1,00	38,0	--	--
312	LAmax vrachtwagen uitrijden laadstraat	246680,60	442344,45	1,00	36,1	--	--
LAmax	(hoofdgroep)	0,00	0,00	0,00	67,0	--	--

Alle getoonde dB-waarden zijn A-gewogen

Behoort bij besluit van burgemeester en wethouders van Winterswijk van 7 april 2016
behorend bij vergunning
zaaknummer
gemeente Winterswijk
Coops Megawheels BesVt, Winterswijk
van burgemeester

Rapport: Resultatentabel
Model: RBS LAmax juli 2023
LAmax bij Bron voor toetspunt: 008_A - Wooldseweg 22
Groep: (hoofdgroep)

Naam Bron	Omschrijving	X	Y	Hoogte	Dag	Avond	Nacht
008_A	Wooldseweg 22	246713,84	442344,87	1,50	57,0	--	--
311	LAmax vrachtwagen vloeistoffen/premix	246685,82	442349,36	1,00	57,0	--	--
304	LAmax rammelen lepels heftruck	246679,42	442346,99	1,00	55,6	--	--
313	LAmax vrachtwagen manoeuvrenen achterterrein	246672,39	442351,40	1,00	51,0	--	--
307	LAmax vrachtwagen inrit	246714,91	442322,51	1,00	50,5	--	--
314	LAmax vrachtwagen manoeuvrenen achterterrein	246668,32	442339,71	1,00	50,4	--	--
318	LAmax vrachtwagen manoeuvrenen stortput	246669,78	442328,33	1,00	50,0	--	--
306	LAmax vrachtwagen inrit	246716,93	442321,21	1,00	49,5	--	--
301	LAmax rammelen lepels heftruck	246647,14	442340,13	1,00	49,2	--	--
308	LAmax vrachtwagen inrit	246709,15	442326,33	1,00	48,8	--	--
309	LAmax vrachtwagen inrit	246703,43	442329,94	1,00	48,7	--	--
317	LAmax vrachtwagen manoeuvrenen stortput	246674,43	442323,59	1,00	48,7	--	--
302	LAmax rammelen lepels heftruck	246655,62	442333,53	1,00	48,1	--	--
303	LAmax rammelen lepels heftruck	246662,39	442328,36	1,00	46,5	--	--
315	LAmax vrachtwagen manoeuvrenen achterterrein	246659,77	442329,97	1,00	45,7	--	--
316	LAmax vrachtwagen manoeuvrenen stortput	246680,09	442319,54	1,00	45,4	--	--
312	LAmax vrachtwagen uitrijden laadstraat	246680,60	442344,45	1,00	44,4	--	--
305	LAmax dichtslaan portier personenwagen	246677,64	442358,34	0,80	40,8	--	--
310	LAmax vrachtwagen uitrit	246648,58	442353,18	1,00	39,5	--	--
LAmax	(hoofdgroep)	0,00	0,00	0,00	57,0	--	--

Alle getoonde dB-waarden zijn A-gewogen

Behoort bij besluit van burgemeester en wethouders van Winterswijk van 7 april 2016
behorend bij vergunning zaaknummer 100/25
gemeente Winterswijk
Behoort bij besluit van burgemeester

Rapport: Resultatentabel
Model: RBS LAmax juli 2023
LAmax bij Bron voor toetspunt: 008_B - Wooldseweg 22
Groep: (hoofdgroep)

Naam Bron	Omschrijving	X	Y	Hoogte	Dag	Avond	Nacht
008_B	Wooldseweg 22	246713,84	442344,87	5,00	63,8	--	--
304	LAmax rammelen lepels heftruck	246679,42	442346,99	1,00	63,8	--	--
311	LAmax vrachtwagen vloeistoffen/premix	246685,82	442349,36	1,00	60,5	--	--
313	LAmax vrachtwagen manoeuvrenen achterterrein	246672,39	442351,40	1,00	60,4	--	--
314	LAmax vrachtwagen manoeuvrenen achterterrein	246668,32	442339,71	1,00	59,9	--	--
318	LAmax vrachtwagen manoeuvrenen stortput	246669,78	442328,33	1,00	59,2	--	--
301	LAmax rammelen lepels heftruck	246647,14	442340,13	1,00	55,6	--	--
312	LAmax vrachtwagen uitrijden laadstraat	246680,60	442344,45	1,00	55,0	--	--
317	LAmax vrachtwagen manoeuvrenen stortput	246674,43	442323,59	1,00	54,6	--	--
302	LAmax rammelen lepels heftruck	246655,62	442333,53	1,00	52,7	--	--
316	LAmax vrachtwagen manoeuvrenen stortput	246680,09	442319,54	1,00	52,0	--	--
308	LAmax vrachtwagen inrit	246709,15	442326,33	1,00	51,1	--	--
303	LAmax rammelen lepels heftruck	246662,39	442328,36	1,00	50,7	--	--
315	LAmax vrachtwagen manoeuvrenen achterterrein	246659,77	442329,97	1,00	49,1	--	--
309	LAmax vrachtwagen inrit	246703,43	442329,94	1,00	49,1	--	--
305	LAmax dichtslaan portier personenwagen	246677,64	442358,34	0,80	48,8	--	--
307	LAmax vrachtwagen inrit	246714,91	442322,51	1,00	47,8	--	--
306	LAmax vrachtwagen inrit	246716,93	442321,21	1,00	46,7	--	--
310	LAmax vrachtwagen uitrit	246648,58	442353,18	1,00	46,6	--	--
LAmax	(hoofdgroep)	0,00	0,00	0,00	63,8	--	--

Alle getoonde dB-waarden zijn A-gewogen

Behoort bij besluit van burgemeester en wethouders van Winterswijk van 7 april 2016
behorend bij vergunning zaaknummer 100/25
gemeente Winterswijk
Behoort bij besluit van burgemeester

Rapport: Resultatentabel
Model: RBS LAmax juli 2023
LAmax bij Bron voor toetspunt: 009_A - Wooldseweg 18
Groep: (hoofdgroep)

Naam Bron	Omschrijving	X	Y	Hoogte	Dag	Avond	Nacht
009_A	Wooldseweg 18	246723,59	442334,24	1,50	50,3	--	--
311	LAmax vrachtwagen vloeistoffen/premix	246685,82	442349,36	1,00	50,3	--	--
306	LAmax vrachtwagen inrit	246716,93	442321,21	1,00	50,0	--	--
307	LAmax vrachtwagen inrit	246714,91	442322,51	1,00	49,4	--	--
309	LAmax vrachtwagen inrit	246703,43	442329,94	1,00	49,2	--	--
308	LAmax vrachtwagen inrit	246709,15	442326,33	1,00	48,6	--	--
301	LAmax rammelen lepels heftruck	246647,14	442340,13	1,00	46,5	--	--
304	LAmax rammelen lepels heftruck	246679,42	442346,99	1,00	46,3	--	--
313	LAmax vrachtwagen manoeuvrenen achterterrein	246672,39	442351,40	1,00	46,2	--	--
302	LAmax rammelen lepels heftruck	246655,62	442333,53	1,00	46,1	--	--
303	LAmax rammelen lepels heftruck	246662,39	442328,36	1,00	46,0	--	--
315	LAmax vrachtwagen manoeuvrenen achterterrein	246659,77	442329,97	1,00	44,2	--	--
314	LAmax vrachtwagen manoeuvrenen achterterrein	246668,32	442339,71	1,00	44,1	--	--
318	LAmax vrachtwagen manoeuvrenen stortput	246669,78	442328,33	1,00	43,7	--	--
317	LAmax vrachtwagen manoeuvrenen stortput	246674,43	442323,59	1,00	41,2	--	--
316	LAmax vrachtwagen manoeuvrenen stortput	246680,09	442319,54	1,00	39,1	--	--
310	LAmax vrachtwagen uitrit	246648,58	442353,18	1,00	38,2	--	--
305	LAmax dichtslaan portier personenwagen	246677,64	442358,34	0,80	38,1	--	--
312	LAmax vrachtwagen uitrijden laadstraat	246680,60	442344,45	1,00	35,0	--	--
LAmax	(hoofdgroep)	0,00	0,00	0,00	50,3	--	--

Alle getoonde dB-waarden zijn A-gewogen

Behoort bij besluit van burgemeester en wethouders van Winterswijk van 7 april 2016
behorend bij vergunning
zaaknummer
gemeente Winterswijk
Coops Megawoolders BesVl, Winterswijk
van burgemeester

Rapport: Resultatentabel
Model: RBS LAmax juli 2023
LAmax bij Bron voor toetspunt: 009_B - Wooldseweg 18
Groep: (hoofdgroep)

Naam Bron	Omschrijving	X	Y	Hoogte	Dag	Avond	Nacht
009_B	Wooldseweg 18	246723,59	442334,24	5,00	54,5	--	--
311	LAmax vrachtwagen vloeistoffen/premix	246685,82	442349,36	1,00	54,5	--	--
304	LAmax rammelen lepels heftruck	246679,42	442346,99	1,00	52,0	--	--
313	LAmax vrachtwagen manoeuvrenen achterterrein	246672,39	442351,40	1,00	51,2	--	--
306	LAmax vrachtwagen inrit	246716,93	442321,21	1,00	49,7	--	--
307	LAmax vrachtwagen inrit	246714,91	442322,51	1,00	49,7	--	--
301	LAmax rammelen lepels heftruck	246647,14	442340,13	1,00	49,6	--	--
309	LAmax vrachtwagen inrit	246703,43	442329,94	1,00	49,4	--	--
302	LAmax rammelen lepels heftruck	246655,62	442333,53	1,00	49,2	--	--
303	LAmax rammelen lepels heftruck	246662,39	442328,36	1,00	49,0	--	--
308	LAmax vrachtwagen inrit	246709,15	442326,33	1,00	48,9	--	--
315	LAmax vrachtwagen manoeuvrenen achterterrein	246659,77	442329,97	1,00	47,1	--	--
318	LAmax vrachtwagen manoeuvrenen stortput	246669,78	442328,33	1,00	46,3	--	--
314	LAmax vrachtwagen manoeuvrenen achterterrein	246668,32	442339,71	1,00	46,0	--	--
305	LAmax dichtslaan portier personenwagen	246677,64	442358,34	0,80	43,2	--	--
317	LAmax vrachtwagen manoeuvrenen stortput	246674,43	442323,59	1,00	42,3	--	--
316	LAmax vrachtwagen manoeuvrenen stortput	246680,09	442319,54	1,00	41,7	--	--
310	LAmax vrachtwagen uitrit	246648,58	442353,18	1,00	40,9	--	--
312	LAmax vrachtwagen uitrijden laadstraat	246680,60	442344,45	1,00	38,7	--	--
LAmax	(hoofdgroep)	0,00	0,00	0,00	54,5	--	--

Alle getoonde dB-waarden zijn A-gewogen

Behoort bij besluit van burgemeester en wethouders van Winterswijk van 7 april 2016
behorend bij vergunning
zaaknummer
gemeente Winterswijk
Coops Megawoners Besluit van burgemeester

Rapport: Resultatentabel
Model: RBS LAmax juli 2023
LAmax bij Bron voor toetspunt: 010_A - Wooldseweg 22
Groep: (hoofdgroep)

Naam Bron	Omschrijving	X	Y	Hoogte	Dag	Avond	Nacht
010_A	Wooldseweg 22	246726,86	442335,30	1,50	59,2	--	--
306	LAmax vrachtwagen inrit	246716,93	442321,21	1,00	59,2	--	--
307	LAmax vrachtwagen inrit	246714,91	442322,51	1,00	51,2	--	--
304	LAmax rammelen lepels heftruck	246679,42	442346,99	1,00	51,0	--	--
311	LAmax vrachtwagen vloeistoffen/premix	246685,82	442349,36	1,00	50,8	--	--
309	LAmax vrachtwagen inrit	246703,43	442329,94	1,00	47,7	--	--
301	LAmax rammelen lepels heftruck	246647,14	442340,13	1,00	47,5	--	--
308	LAmax vrachtwagen inrit	246709,15	442326,33	1,00	47,1	--	--
313	LAmax vrachtwagen manoeuvrenen achterterrein	246672,39	442351,40	1,00	46,0	--	--
302	LAmax rammelen lepels heftruck	246655,62	442333,53	1,00	45,3	--	--
303	LAmax rammelen lepels heftruck	246662,39	442328,36	1,00	45,2	--	--
314	LAmax vrachtwagen manoeuvrenen achterterrein	246668,32	442339,71	1,00	44,8	--	--
315	LAmax vrachtwagen manoeuvrenen achterterrein	246659,77	442329,97	1,00	44,2	--	--
318	LAmax vrachtwagen manoeuvrenen stortput	246669,78	442328,33	1,00	43,8	--	--
317	LAmax vrachtwagen manoeuvrenen stortput	246674,43	442323,59	1,00	40,2	--	--
310	LAmax vrachtwagen uitrit	246648,58	442353,18	1,00	38,7	--	--
316	LAmax vrachtwagen manoeuvrenen stortput	246680,09	442319,54	1,00	38,4	--	--
305	LAmax dichtslaan portier personenwagen	246677,64	442358,34	0,80	35,3	--	--
312	LAmax vrachtwagen uitrijden laadstraat	246680,60	442344,45	1,00	33,4	--	--
LAmax	(hoofdgroep)	0,00	0,00	0,00	59,2	--	--

Alle getoonde dB-waarden zijn A-gewogen

Behoort bij besluit van burgemeester en wethouders van Winterswijk van 7 april 2016
behorend bij vergunning zaaknummer 100/25
gemeente Winterswijk
Behoort bij besluit van burgemeester

Rapport: Resultatentabel
Model: RBS LAmax juli 2023
LAmax bij Bron voor toetspunt: 010_B - Wooldseweg 22
Groep: (hoofdgroep)

Naam Bron	Omschrijving	X	Y	Hoogte	Dag	Avond	Nacht
010_B	Wooldseweg 22	246726,86	442335,30	5,00	59,3	--	--
306	LAmax vrachtwagen inrit	246716,93	442321,21	1,00	59,3	--	--
307	LAmax vrachtwagen inrit	246714,91	442322,51	1,00	52,1	--	--
311	LAmax vrachtwagen vloeistoffen/premix	246685,82	442349,36	1,00	51,5	--	--
304	LAmax rammelen lepels heftruck	246679,42	442346,99	1,00	51,4	--	--
303	LAmax rammelen lepels heftruck	246662,39	442328,36	1,00	47,9	--	--
302	LAmax rammelen lepels heftruck	246655,62	442333,53	1,00	47,9	--	--
301	LAmax rammelen lepels heftruck	246647,14	442340,13	1,00	47,6	--	--
309	LAmax vrachtwagen inrit	246703,43	442329,94	1,00	47,6	--	--
314	LAmax vrachtwagen manoeuvrenen achterterrein	246668,32	442339,71	1,00	47,5	--	--
313	LAmax vrachtwagen manoeuvrenen achterterrein	246672,39	442351,40	1,00	47,3	--	--
315	LAmax vrachtwagen manoeuvrenen achterterrein	246659,77	442329,97	1,00	47,3	--	--
308	LAmax vrachtwagen inrit	246709,15	442326,33	1,00	47,1	--	--
318	LAmax vrachtwagen manoeuvrenen stortput	246669,78	442328,33	1,00	46,4	--	--
317	LAmax vrachtwagen manoeuvrenen stortput	246674,43	442323,59	1,00	41,6	--	--
316	LAmax vrachtwagen manoeuvrenen stortput	246680,09	442319,54	1,00	41,0	--	--
310	LAmax vrachtwagen uitrit	246648,58	442353,18	1,00	39,2	--	--
305	LAmax dichtslaan portier personenwagen	246677,64	442358,34	0,80	38,2	--	--
312	LAmax vrachtwagen uitrijden laadstraat	246680,60	442344,45	1,00	38,0	--	--
LAmax	(hoofdgroep)	0,00	0,00	0,00	59,3	--	--

Alle getoonde dB-waarden zijn A-gewogen

Behoort bij besluit van burgemeester en wethouders van Winterswijk van 7 april 2016
behorend bij vergunning zaaknummer 100/25
gemeente Winterswijk
Wethouders bij besluit van burgemeester

Rapport: Resultatentabel
Model: RBS LAmax juli 2023
LAmax bij Bron voor toetspunt: 011_A - Wooldseweg 20
Groep: (hoofdgroep)

Naam Bron	Omschrijving	X	Y	Hoogte	Dag	Avond	Nacht
011_A	Wooldseweg 20	246721,36	442348,16	1,50	65,8	--	--
311	LAmax vrachtwagen vloeistoffen/premix	246685,82	442349,36	1,00	65,8	--	--
304	LAmax rammelen lepels heftruck	246679,42	442346,99	1,00	59,3	--	--
313	LAmax vrachtwagen manoeuvrenen achterterrein	246672,39	442351,40	1,00	59,2	--	--
302	LAmax rammelen lepels heftruck	246655,62	442333,53	1,00	55,6	--	--
312	LAmax vrachtwagen uitrijden laadstraat	246680,60	442344,45	1,00	52,2	--	--
301	LAmax rammelen lepels heftruck	246647,14	442340,13	1,00	51,4	--	--
305	LAmax dichtslaan portier personenwagen	246677,64	442358,34	0,80	50,4	--	--
310	LAmax vrachtwagen uitrit	246648,58	442353,18	1,00	50,2	--	--
303	LAmax rammelen lepels heftruck	246662,39	442328,36	1,00	50,1	--	--
314	LAmax vrachtwagen manoeuvrenen achterterrein	246668,32	442339,71	1,00	49,6	--	--
318	LAmax vrachtwagen manoeuvrenen stortput	246669,78	442328,33	1,00	48,6	--	--
315	LAmax vrachtwagen manoeuvrenen achterterrein	246659,77	442329,97	1,00	48,4	--	--
307	LAmax vrachtwagen inrit	246714,91	442322,51	1,00	48,2	--	--
306	LAmax vrachtwagen inrit	246716,93	442321,21	1,00	47,2	--	--
308	LAmax vrachtwagen inrit	246709,15	442326,33	1,00	46,6	--	--
316	LAmax vrachtwagen manoeuvrenen stortput	246680,09	442319,54	1,00	46,5	--	--
309	LAmax vrachtwagen inrit	246703,43	442329,94	1,00	46,0	--	--
317	LAmax vrachtwagen manoeuvrenen stortput	246674,43	442323,59	1,00	45,7	--	--
LAmax	(hoofdgroep)	0,00	0,00	0,00	65,8	--	--

Alle getoonde dB-waarden zijn A-gewogen

Behoort bij besluit van burgemeester en wethouders van Winterswijk van 7 april 2016
behorend bij vergunning zaaknummer 100/25
gemeente Winterswijk
Behoort bij besluit van burgemeester

Rapport: Resultatentabel
Model: RBS LAmax juli 2023
LAmax bij Bron voor toetspunt: 011_B - Wooldseweg 20
Groep: (hoofdgroep)

Naam Bron	Omschrijving	X	Y	Hoogte	Dag	Avond	Nacht
011_B	Wooldseweg 20	246721,36	442348,16	5,00	67,9	--	--
311	LAmax vrachtwagen vloeistoffen/premix	246685,82	442349,36	1,00	67,9	--	--
304	LAmax rammelen lepels heftruck	246679,42	442346,99	1,00	64,6	--	--
313	LAmax vrachtwagen manoeuvrenen achterterrein	246672,39	442351,40	1,00	63,7	--	--
314	LAmax vrachtwagen manoeuvrenen achterterrein	246668,32	442339,71	1,00	59,5	--	--
318	LAmax vrachtwagen manoeuvrenen stortput	246669,78	442328,33	1,00	58,8	--	--
303	LAmax rammelen lepels heftruck	246662,39	442328,36	1,00	56,4	--	--
312	LAmax vrachtwagen uitrijden laadstraat	246680,60	442344,45	1,00	56,3	--	--
315	LAmax vrachtwagen manoeuvrenen achterterrein	246659,77	442329,97	1,00	55,2	--	--
301	LAmax rammelen lepels heftruck	246647,14	442340,13	1,00	55,0	--	--
305	LAmax dichtslaan portier personenwagen	246677,64	442358,34	0,80	53,6	--	--
310	LAmax vrachtwagen uitrit	246648,58	442353,18	1,00	53,2	--	--
316	LAmax vrachtwagen manoeuvrenen stortput	246680,09	442319,54	1,00	53,0	--	--
302	LAmax rammelen lepels heftruck	246655,62	442333,53	1,00	52,6	--	--
317	LAmax vrachtwagen manoeuvrenen stortput	246674,43	442323,59	1,00	51,9	--	--
308	LAmax vrachtwagen inrit	246709,15	442326,33	1,00	48,0	--	--
309	LAmax vrachtwagen inrit	246703,43	442329,94	1,00	46,9	--	--
307	LAmax vrachtwagen inrit	246714,91	442322,51	1,00	45,7	--	--
306	LAmax vrachtwagen inrit	246716,93	442321,21	1,00	45,5	--	--
LAmax	(hoofdgroep)	0,00	0,00	0,00	67,9	--	--

Alle getoonde dB-waarden zijn A-gewogen

Behoort bij besluit van burgemeester en wethouders van Winterswijk van 7 april 2016
behorend bij vergunning zaaknummer 100/25
gemeente Winterswijk
Behoort bij besluit van burgemeester

Rapport: Resultatentabel
Model: RBS LAmax juli 2023
LAmax bij Bron voor toetspunt: 012_A - Wooldseweg 18
Groep: (hoofdgroep)

Naam Bron	Omschrijving	X	Y	Hoogte	Dag	Avond	Nacht
012_A	Wooldseweg 18	246727,64	442340,85	1,50	55,7	--	--
311	LAmax vrachtwagen vloeistoffen/premix	246685,82	442349,36	1,00	55,7	--	--
304	LAmax rammelen lepels heftruck	246679,42	442346,99	1,00	52,9	--	--
313	LAmax vrachtwagen manoeuvrenen achterterrein	246672,39	442351,40	1,00	49,8	--	--
314	LAmax vrachtwagen manoeuvrenen achterterrein	246668,32	442339,71	1,00	48,9	--	--
301	LAmax rammelen lepels heftruck	246647,14	442340,13	1,00	48,6	--	--
318	LAmax vrachtwagen manoeuvrenen stortput	246669,78	442328,33	1,00	47,9	--	--
308	LAmax vrachtwagen inrit	246709,15	442326,33	1,00	47,9	--	--
309	LAmax vrachtwagen inrit	246703,43	442329,94	1,00	46,8	--	--
306	LAmax vrachtwagen inrit	246716,93	442321,21	1,00	46,4	--	--
307	LAmax vrachtwagen inrit	246714,91	442322,51	1,00	46,3	--	--
302	LAmax rammelen lepels heftruck	246655,62	442333,53	1,00	46,2	--	--
316	LAmax vrachtwagen manoeuvrenen stortput	246680,09	442319,54	1,00	45,0	--	--
317	LAmax vrachtwagen manoeuvrenen stortput	246674,43	442323,59	1,00	44,2	--	--
303	LAmax rammelen lepels heftruck	246662,39	442328,36	1,00	43,9	--	--
315	LAmax vrachtwagen manoeuvrenen achterterrein	246659,77	442329,97	1,00	43,8	--	--
305	LAmax dichtslaan portier personenwagen	246677,64	442358,34	0,80	40,9	--	--
312	LAmax vrachtwagen uitrijden laadstraat	246680,60	442344,45	1,00	39,2	--	--
310	LAmax vrachtwagen uitrit	246648,58	442353,18	1,00	38,6	--	--
LAmax	(hoofdgroep)	0,00	0,00	0,00	55,7	--	--

Alle getoonde dB-waarden zijn A-gewogen

Behoort bij besluit van burgemeester en wethouders van Winterswijk van 7 april 2016
behorend bij vergunning zaaknummer 100/25
gemeente Winterswijk
Behoort bij besluit van burgemeester

Rapport: Resultatentabel
Model: RBS LAmax juli 2023
LAmax bij Bron voor toetspunt: 012_B - Wooldseweg 18
Groep: (hoofdgroep)

Naam Bron	Omschrijving	X	Y	Hoogte	Dag	Avond	Nacht
012_B	Wooldseweg 18	246727,64	442340,85	5,00	58,8	--	--
304	LAmax rammelen lepels heftruck	246679,42	442346,99	1,00	58,8	--	--
314	LAmax vrachtwagen manoeuvrenen achterterrein	246668,32	442339,71	1,00	58,6	--	--
311	LAmax vrachtwagen vloeistoffen/premix	246685,82	442349,36	1,00	58,5	--	--
313	LAmax vrachtwagen manoeuvrenen achterterrein	246672,39	442351,40	1,00	58,3	--	--
318	LAmax vrachtwagen manoeuvrenen stortput	246669,78	442328,33	1,00	57,9	--	--
301	LAmax rammelen lepels heftruck	246647,14	442340,13	1,00	51,9	--	--
317	LAmax vrachtwagen manoeuvrenen stortput	246674,43	442323,59	1,00	51,7	--	--
316	LAmax vrachtwagen manoeuvrenen stortput	246680,09	442319,54	1,00	51,4	--	--
302	LAmax rammelen lepels heftruck	246655,62	442333,53	1,00	49,7	--	--
312	LAmax vrachtwagen uitrijden laadstraat	246680,60	442344,45	1,00	48,8	--	--
308	LAmax vrachtwagen inrit	246709,15	442326,33	1,00	48,3	--	--
309	LAmax vrachtwagen inrit	246703,43	442329,94	1,00	47,3	--	--
303	LAmax rammelen lepels heftruck	246662,39	442328,36	1,00	47,3	--	--
306	LAmax vrachtwagen inrit	246716,93	442321,21	1,00	47,2	--	--
307	LAmax vrachtwagen inrit	246714,91	442322,51	1,00	47,0	--	--
315	LAmax vrachtwagen manoeuvrenen achterterrein	246659,77	442329,97	1,00	46,8	--	--
305	LAmax dichtslaan portier personenwagen	246677,64	442358,34	0,80	44,7	--	--
310	LAmax vrachtwagen uitrit	246648,58	442353,18	1,00	42,9	--	--
LAmax	(hoofdgroep)	0,00	0,00	0,00	58,8	--	--

Alle getoonde dB-waarden zijn A-gewogen

Behoort bij besluit van burgemeester en wethouders van Winterswijk van 7 april 2016
behorend bij vergunning
zaaknummer
gemeente Winterswijk
Coops Megaweides besluit van burgemeester

Rapport: Resultatentabel
Model: RBS LAmax juli 2023
LAmax bij Bron voor toetspunt: 013_A - Wooldseweg 20
Groep: (hoofdgroep)

Naam Bron	Omschrijving	X	Y	Hoogte	Dag	Avond	Nacht
013_A	Wooldseweg 20	246731,43	442342,47	1,50	55,1	--	--
306	LAmax vrachtwagen inrit	246716,93	442321,21	1,00	55,1	--	--
311	LAmax vrachtwagen vloeistoffen/premix	246685,82	442349,36	1,00	51,1	--	--
304	LAmax rammelen lepels heftruck	246679,42	442346,99	1,00	49,5	--	--
307	LAmax vrachtwagen inrit	246714,91	442322,51	1,00	48,9	--	--
301	LAmax rammelen lepels heftruck	246647,14	442340,13	1,00	47,9	--	--
313	LAmax vrachtwagen manoeuvrenen achterterrein	246672,39	442351,40	1,00	45,7	--	--
309	LAmax vrachtwagen inrit	246703,43	442329,94	1,00	44,7	--	--
302	LAmax rammelen lepels heftruck	246655,62	442333,53	1,00	44,7	--	--
308	LAmax vrachtwagen inrit	246709,15	442326,33	1,00	44,0	--	--
314	LAmax vrachtwagen manoeuvrenen achterterrein	246668,32	442339,71	1,00	43,6	--	--
303	LAmax rammelen lepels heftruck	246662,39	442328,36	1,00	43,0	--	--
315	LAmax vrachtwagen manoeuvrenen achterterrein	246659,77	442329,97	1,00	42,6	--	--
316	LAmax vrachtwagen manoeuvrenen stortput	246680,09	442319,54	1,00	40,3	--	--
317	LAmax vrachtwagen manoeuvrenen stortput	246674,43	442323,59	1,00	38,9	--	--
310	LAmax vrachtwagen uitrit	246648,58	442353,18	1,00	38,2	--	--
318	LAmax vrachtwagen manoeuvrenen stortput	246669,78	442328,33	1,00	37,3	--	--
305	LAmax dichtslaan portier personenwagen	246677,64	442358,34	0,80	34,7	--	--
312	LAmax vrachtwagen uitrijden laadstraat	246680,60	442344,45	1,00	32,8	--	--
LAmax	(hoofdgroep)	0,00	0,00	0,00	55,1	--	--

Alle getoonde dB-waarden zijn A-gewogen

Behoort bij besluit van burgemeester en wethouders van Winterswijk van 7 april 2016
behorend bij vergunning zaaknummer 100/25
gemeente Winterswijk
Behoort bij besluit van burgemeester

Rapport: Resultatentabel
Model: RBS LAmax juli 2023
LAmax bij Bron voor toetspunt: 013_B - Wooldseweg 20
Groep: (hoofdgroep)

Naam Bron	Omschrijving	X	Y	Hoogte	Dag	Avond	Nacht
013_B	Wooldseweg 20	246731,43	442342,47	5,00	55,2	--	--
306	LAmax vrachtwagen inrit	246716,93	442321,21	1,00	55,2	--	--
311	LAmax vrachtwagen vloeistoffen/premix	246685,82	442349,36	1,00	53,4	--	--
304	LAmax rammelen lepels heftruck	246679,42	442346,99	1,00	53,0	--	--
301	LAmax rammelen lepels heftruck	246647,14	442340,13	1,00	50,2	--	--
307	LAmax vrachtwagen inrit	246714,91	442322,51	1,00	49,6	--	--
313	LAmax vrachtwagen manoeuvrenen achterterrein	246672,39	442351,40	1,00	49,1	--	--
302	LAmax rammelen lepels heftruck	246655,62	442333,53	1,00	47,0	--	--
314	LAmax vrachtwagen manoeuvrenen achterterrein	246668,32	442339,71	1,00	46,1	--	--
309	LAmax vrachtwagen inrit	246703,43	442329,94	1,00	45,6	--	--
303	LAmax rammelen lepels heftruck	246662,39	442328,36	1,00	45,5	--	--
315	LAmax vrachtwagen manoeuvrenen achterterrein	246659,77	442329,97	1,00	45,0	--	--
308	LAmax vrachtwagen inrit	246709,15	442326,33	1,00	44,6	--	--
318	LAmax vrachtwagen manoeuvrenen stortput	246669,78	442328,33	1,00	41,6	--	--
316	LAmax vrachtwagen manoeuvrenen stortput	246680,09	442319,54	1,00	40,9	--	--
317	LAmax vrachtwagen manoeuvrenen stortput	246674,43	442323,59	1,00	40,9	--	--
310	LAmax vrachtwagen uitrit	246648,58	442353,18	1,00	38,6	--	--
305	LAmax dichtslaan portier personenwagen	246677,64	442358,34	0,80	37,2	--	--
312	LAmax vrachtwagen uitrijden laadstraat	246680,60	442344,45	1,00	36,1	--	--
LAmax	(hoofdgroep)	0,00	0,00	0,00	55,2	--	--

Alle getoonde dB-waarden zijn A-gewogen

Behoort bij besluit van burgemeester en wethouders van Winterswijk van 7 april 2016
behorend bij vergunning zaaknummer 100/25
gemeente Winterswijk
Bijlage 4 bij besluit van burgemeester

Rapport: Resultatentabel
Model: RBS LAmax juli 2023
LAmax bij Bron voor toetspunt: 014_A - Wooldseweg 18
Groep: (hoofdgroep)

Naam Bron	Omschrijving	X	Y	Hoogte	Dag	Avond	Nacht
014_A	Wooldseweg 18	246725,11	442355,99	1,50	68,6	--	--
311	LAmax vrachtwagen vloeistoffen/premix	246685,82	442349,36	1,00	68,6	--	--
304	LAmax rammelen lepels heftruck	246679,42	442346,99	1,00	64,8	--	--
313	LAmax vrachtwagen manoeuvrenen achterterrein	246672,39	442351,40	1,00	61,5	--	--
301	LAmax rammelen lepels heftruck	246647,14	442340,13	1,00	60,0	--	--
302	LAmax rammelen lepels heftruck	246655,62	442333,53	1,00	54,5	--	--
310	LAmax vrachtwagen uitrit	246648,58	442353,18	1,00	54,2	--	--
314	LAmax vrachtwagen manoeuvrenen achterterrein	246668,32	442339,71	1,00	53,8	--	--
303	LAmax rammelen lepels heftruck	246662,39	442328,36	1,00	53,4	--	--
312	LAmax vrachtwagen uitrijden laadstraat	246680,60	442344,45	1,00	52,1	--	--
315	LAmax vrachtwagen manoeuvrenen achterterrein	246659,77	442329,97	1,00	51,8	--	--
305	LAmax dichtslaan portier personenwagen	246677,64	442358,34	0,80	49,6	--	--
318	LAmax vrachtwagen manoeuvrenen stortput	246669,78	442328,33	1,00	49,1	--	--
308	LAmax vrachtwagen inrit	246709,15	442326,33	1,00	46,4	--	--
317	LAmax vrachtwagen manoeuvrenen stortput	246674,43	442323,59	1,00	46,4	--	--
316	LAmax vrachtwagen manoeuvrenen stortput	246680,09	442319,54	1,00	46,2	--	--
309	LAmax vrachtwagen inrit	246703,43	442329,94	1,00	44,8	--	--
307	LAmax vrachtwagen inrit	246714,91	442322,51	1,00	44,2	--	--
306	LAmax vrachtwagen inrit	246716,93	442321,21	1,00	42,7	--	--
LAmax	(hoofdgroep)	0,00	0,00	0,00	68,6	--	--

Alle getoonde dB-waarden zijn A-gewogen

Behoort bij besluit van burgemeester en wethouders van Winterswijk van 7 april 2016
behorend bij vergunning zaaknummer 1007/2023 bij besluit van burgemeester
gemeente Winterswijk

Rapport: Resultatentabel
Model: RBS LAmax juli 2023
LAmax bij Bron voor toetspunt: 014_B - Wooldseweg 18
Groep: (hoofdgroep)

Naam Bron	Omschrijving	X	Y	Hoogte	Dag	Avond	Nacht
014_B	Wooldseweg 18	246725,11	442355,99	5,00	70,8	--	--
311	LAmax vrachtwagen vloeistoffen/premix	246685,82	442349,36	1,00	70,8	--	--
304	LAmax rammelen lepels heftruck	246679,42	442346,99	1,00	67,9	--	--
313	LAmax vrachtwagen manoeuvrenen achterterrein	246672,39	442351,40	1,00	65,8	--	--
301	LAmax rammelen lepels heftruck	246647,14	442340,13	1,00	63,5	--	--
314	LAmax vrachtwagen manoeuvrenen achterterrein	246668,32	442339,71	1,00	61,6	--	--
303	LAmax rammelen lepels heftruck	246662,39	442328,36	1,00	61,4	--	--
315	LAmax vrachtwagen manoeuvrenen achterterrein	246659,77	442329,97	1,00	59,9	--	--
302	LAmax rammelen lepels heftruck	246655,62	442333,53	1,00	58,8	--	--
318	LAmax vrachtwagen manoeuvrenen stortput	246669,78	442328,33	1,00	58,7	--	--
310	LAmax vrachtwagen uitrit	246648,58	442353,18	1,00	57,2	--	--
312	LAmax vrachtwagen uitrijden laadstraat	246680,60	442344,45	1,00	54,9	--	--
305	LAmax dichtslaan portier personenwagen	246677,64	442358,34	0,80	52,6	--	--
317	LAmax vrachtwagen manoeuvrenen stortput	246674,43	442323,59	1,00	51,8	--	--
316	LAmax vrachtwagen manoeuvrenen stortput	246680,09	442319,54	1,00	51,5	--	--
309	LAmax vrachtwagen inrit	246703,43	442329,94	1,00	46,9	--	--
307	LAmax vrachtwagen inrit	246714,91	442322,51	1,00	46,0	--	--
308	LAmax vrachtwagen inrit	246709,15	442326,33	1,00	45,4	--	--
306	LAmax vrachtwagen inrit	246716,93	442321,21	1,00	45,3	--	--
LAmax	(hoofdgroep)	0,00	0,00	0,00	70,8	--	--

Alle getoonde dB-waarden zijn A-gewogen

Behoort bij besluit van burgemeester en wethouders van Winterswijk van 7 april 2016
behorend bij vergunning
zaaknummer
gemeente Winterswijk
Coops Meegaarders BesVt, van burgemeester

Rapport: Resultatentabel
Model: RBS LAmax juli 2023
LAmax bij Bron voor toetspunt: 015_A - Wooldseweg 18
Groep: (hoofdgroep)

Naam Bron	Omschrijving	X	Y	Hoogte	Dag	Avond	Nacht
015_A	Wooldseweg 18	246733,98	442349,58	1,50	57,6	--	--
311	LAmax vrachtwagen vloeistoffen/premix	246685,82	442349,36	1,00	57,6	--	--
304	LAmax rammelen lepels heftruck	246679,42	442346,99	1,00	52,0	--	--
303	LAmax rammelen lepels heftruck	246662,39	442328,36	1,00	51,4	--	--
313	LAmax vrachtwagen manoeuvrenen achterterrein	246672,39	442351,40	1,00	50,3	--	--
318	LAmax vrachtwagen manoeuvrenen stortput	246669,78	442328,33	1,00	47,3	--	--
301	LAmax rammelen lepels heftruck	246647,14	442340,13	1,00	47,2	--	--
314	LAmax vrachtwagen manoeuvrenen achterterrein	246668,32	442339,71	1,00	47,2	--	--
302	LAmax rammelen lepels heftruck	246655,62	442333,53	1,00	45,6	--	--
306	LAmax vrachtwagen inrit	246716,93	442321,21	1,00	44,8	--	--
307	LAmax vrachtwagen inrit	246714,91	442322,51	1,00	44,0	--	--
316	LAmax vrachtwagen manoeuvrenen stortput	246680,09	442319,54	1,00	43,3	--	--
309	LAmax vrachtwagen inrit	246703,43	442329,94	1,00	43,2	--	--
317	LAmax vrachtwagen manoeuvrenen stortput	246674,43	442323,59	1,00	42,9	--	--
315	LAmax vrachtwagen manoeuvrenen achterterrein	246659,77	442329,97	1,00	42,5	--	--
310	LAmax vrachtwagen uitrit	246648,58	442353,18	1,00	41,9	--	--
308	LAmax vrachtwagen inrit	246709,15	442326,33	1,00	41,7	--	--
305	LAmax dichtslaan portier personenwagen	246677,64	442358,34	0,80	41,4	--	--
312	LAmax vrachtwagen uitrijden laadstraat	246680,60	442344,45	1,00	38,8	--	--
LAmax	(hoofdgroep)	0,00	0,00	0,00	57,6	--	--

Alle getoonde dB-waarden zijn A-gewogen

Behoort bij besluit van burgemeester en wethouders van Winterswijk van 7 april 2016
behorend bij vergunning zaaknummer 2023-0000
gemeente Winterswijk
Behoort bij besluit van burgemeester

Rapport: Resultatentabel
Model: RBS LAmax juli 2023
LAmax bij Bron voor toetspunt: 015_B - Wooldseweg 18
Groep: (hoofdgroep)

Naam Bron	Omschrijving	X	Y	Hoogte	Dag	Avond	Nacht
015_B	Wooldseweg 18	246733,98	442349,58	5,00	60,2	--	--
311	LAmax vrachtwagen vloeistoffen/premix	246685,82	442349,36	1,00	60,2	--	--
313	LAmax vrachtwagen manoeuvrenen achterterrein	246672,39	442351,40	1,00	59,7	--	--
303	LAmax rammelen lepels heftruck	246662,39	442328,36	1,00	58,9	--	--
314	LAmax vrachtwagen manoeuvrenen achterterrein	246668,32	442339,71	1,00	58,1	--	--
318	LAmax vrachtwagen manoeuvrenen stortput	246669,78	442328,33	1,00	57,1	--	--
304	LAmax rammelen lepels heftruck	246679,42	442346,99	1,00	56,6	--	--
301	LAmax rammelen lepels heftruck	246647,14	442340,13	1,00	50,3	--	--
316	LAmax vrachtwagen manoeuvrenen stortput	246680,09	442319,54	1,00	49,6	--	--
317	LAmax vrachtwagen manoeuvrenen stortput	246674,43	442323,59	1,00	49,4	--	--
302	LAmax rammelen lepels heftruck	246655,62	442333,53	1,00	48,7	--	--
306	LAmax vrachtwagen inrit	246716,93	442321,21	1,00	47,1	--	--
307	LAmax vrachtwagen inrit	246714,91	442322,51	1,00	45,9	--	--
315	LAmax vrachtwagen manoeuvrenen achterterrein	246659,77	442329,97	1,00	45,1	--	--
310	LAmax vrachtwagen uitrit	246648,58	442353,18	1,00	45,1	--	--
309	LAmax vrachtwagen inrit	246703,43	442329,94	1,00	44,9	--	--
305	LAmax dichtslaan portier personenwagen	246677,64	442358,34	0,80	44,6	--	--
308	LAmax vrachtwagen inrit	246709,15	442326,33	1,00	43,6	--	--
312	LAmax vrachtwagen uitrijden laadstraat	246680,60	442344,45	1,00	43,5	--	--
LAmax	(hoofdgroep)	0,00	0,00	0,00	60,2	--	--

Alle getoonde dB-waarden zijn A-gewogen

Behoort bij besluit van burgemeester en wethouders van Winterswijk van 7 april 2016
behorend bij vergunning zaaknummer 100/25
gemeente Winterswijk
Behoort bij besluit van burgemeester

Rapport: Resultatentabel
Model: RBS LAmax juli 2023
LAmax bij Bron voor toetspunt: 016_A - Wooldseweg 18
Groep: (hoofdgroep)

Naam Bron	Omschrijving	X	Y	Hoogte	Dag	Avond	Nacht
016_A	Wooldseweg 18	246737,09	442352,61	1,50	49,5	--	--
311	LAmax vrachtwagen vloeistoffen/premix	246685,82	442349,36	1,00	49,5	--	--
304	LAmax rammelen lepels heftruck	246679,42	442346,99	1,00	49,0	--	--
306	LAmax vrachtwagen inrit	246716,93	442321,21	1,00	48,0	--	--
307	LAmax vrachtwagen inrit	246714,91	442322,51	1,00	44,2	--	--
302	LAmax rammelen lepels heftruck	246655,62	442333,53	1,00	43,8	--	--
303	LAmax rammelen lepels heftruck	246662,39	442328,36	1,00	43,3	--	--
313	LAmax vrachtwagen manoeuvrenen achterterrein	246672,39	442351,40	1,00	43,1	--	--
315	LAmax vrachtwagen manoeuvrenen achterterrein	246659,77	442329,97	1,00	42,6	--	--
309	LAmax vrachtwagen inrit	246703,43	442329,94	1,00	41,3	--	--
301	LAmax rammelen lepels heftruck	246647,14	442340,13	1,00	40,9	--	--
314	LAmax vrachtwagen manoeuvrenen achterterrein	246668,32	442339,71	1,00	40,7	--	--
318	LAmax vrachtwagen manoeuvrenen stortput	246669,78	442328,33	1,00	39,2	--	--
316	LAmax vrachtwagen manoeuvrenen stortput	246680,09	442319,54	1,00	38,9	--	--
317	LAmax vrachtwagen manoeuvrenen stortput	246674,43	442323,59	1,00	38,0	--	--
310	LAmax vrachtwagen uitrit	246648,58	442353,18	1,00	37,5	--	--
308	LAmax vrachtwagen inrit	246709,15	442326,33	1,00	36,7	--	--
312	LAmax vrachtwagen uitrijden laadstraat	246680,60	442344,45	1,00	35,8	--	--
305	LAmax dichtslaan portier personenwagen	246677,64	442358,34	0,80	32,8	--	--
LAmax	(hoofdgroep)	0,00	0,00	0,00	49,5	--	--

Alle getoonde dB-waarden zijn A-gewogen

Behoort bij besluit van burgemeester en wethouders van Winterswijk van 7 april 2016
behorend bij vergunning zaaknummer 100/25
gemeente Winterswijk
Wegwijzer bij besluit van burgemeester

Rapport: Resultatentabel
Model: RBS LAmax juli 2023
LAmax bij Bron voor toetspunt: 016_B - Wooldseweg 18
Groep: (hoofdgroep)

Naam Bron	Omschrijving	X	Y	Hoogte	Dag	Avond	Nacht
016_B	Wooldseweg 18	246737,09	442352,61	5,00	53,0	--	--
311	LAmax vrachtwagen vloeistoffen/premix	246685,82	442349,36	1,00	53,0	--	--
304	LAmax rammelen lepels heftruck	246679,42	442346,99	1,00	50,9	--	--
306	LAmax vrachtwagen inrit	246716,93	442321,21	1,00	50,0	--	--
313	LAmax vrachtwagen manoeuvrenen achterterrein	246672,39	442351,40	1,00	47,5	--	--
303	LAmax rammelen lepels heftruck	246662,39	442328,36	1,00	47,2	--	--
307	LAmax vrachtwagen inrit	246714,91	442322,51	1,00	46,1	--	--
302	LAmax rammelen lepels heftruck	246655,62	442333,53	1,00	45,7	--	--
315	LAmax vrachtwagen manoeuvrenen achterterrein	246659,77	442329,97	1,00	45,2	--	--
309	LAmax vrachtwagen inrit	246703,43	442329,94	1,00	43,1	--	--
301	LAmax rammelen lepels heftruck	246647,14	442340,13	1,00	42,6	--	--
314	LAmax vrachtwagen manoeuvrenen achterterrein	246668,32	442339,71	1,00	42,1	--	--
318	LAmax vrachtwagen manoeuvrenen stortput	246669,78	442328,33	1,00	41,2	--	--
316	LAmax vrachtwagen manoeuvrenen stortput	246680,09	442319,54	1,00	40,7	--	--
310	LAmax vrachtwagen uitrit	246648,58	442353,18	1,00	40,0	--	--
317	LAmax vrachtwagen manoeuvrenen stortput	246674,43	442323,59	1,00	39,7	--	--
308	LAmax vrachtwagen inrit	246709,15	442326,33	1,00	38,7	--	--
305	LAmax dichtslaan portier personenwagen	246677,64	442358,34	0,80	36,3	--	--
312	LAmax vrachtwagen uitrijden laadstraat	246680,60	442344,45	1,00	36,2	--	--
LAmax	(hoofdgroep)	0,00	0,00	0,00	53,0	--	--

Alle getoonde dB-waarden zijn A-gewogen

Behoort bij besluit van burgemeester en wethouders van Winterswijk van 7 april 2016
behorend bij vergunning
zaaknummer
gemeente winterswijk
Coops Megawheels Bswit, Winterswijk
van burgemeester

Rapport: Resultatentabel
Model: RBS LAmax juli 2023
LAmax bij Bron voor toetspunt: 017_A - Wooldseweg 16
Groep: (hoofdgroep)

Naam Bron	Omschrijving	X	Y	Hoogte	Dag	Avond	Nacht
017_A	Wooldseweg 16	246730,79	442364,29	1,50	56,3	--	--
302	LAmax rammelen lepels heftruck	246655,62	442333,53	1,00	56,3	--	--
311	LAmax vrachtwagen vloeistoffen/premix	246685,82	442349,36	1,00	56,1	--	--
313	LAmax vrachtwagen manoeuvrenen achterterrein	246672,39	442351,40	1,00	54,8	--	--
304	LAmax rammelen lepels heftruck	246679,42	442346,99	1,00	53,5	--	--
301	LAmax rammelen lepels heftruck	246647,14	442340,13	1,00	52,0	--	--
303	LAmax rammelen lepels heftruck	246662,39	442328,36	1,00	51,6	--	--
314	LAmax vrachtwagen manoeuvrenen achterterrein	246668,32	442339,71	1,00	49,0	--	--
315	LAmax vrachtwagen manoeuvrenen achterterrein	246659,77	442329,97	1,00	48,4	--	--
312	LAmax vrachtwagen uitrijden laadstraat	246680,60	442344,45	1,00	45,0	--	--
316	LAmax vrachtwagen manoeuvrenen stortput	246680,09	442319,54	1,00	44,6	--	--
317	LAmax vrachtwagen manoeuvrenen stortput	246674,43	442323,59	1,00	43,7	--	--
318	LAmax vrachtwagen manoeuvrenen stortput	246669,78	442328,33	1,00	42,8	--	--
309	LAmax vrachtwagen inrit	246703,43	442329,94	1,00	41,6	--	--
310	LAmax vrachtwagen uitrit	246648,58	442353,18	1,00	40,9	--	--
308	LAmax vrachtwagen inrit	246709,15	442326,33	1,00	40,0	--	--
305	LAmax dichtslaan portier personenwagen	246677,64	442358,34	0,80	39,1	--	--
307	LAmax vrachtwagen inrit	246714,91	442322,51	1,00	38,3	--	--
306	LAmax vrachtwagen inrit	246716,93	442321,21	1,00	36,6	--	--
LAmax	(hoofdgroep)	0,00	0,00	0,00	56,3	--	--

Alle getoonde dB-waarden zijn A-gewogen

Behoort bij besluit van burgemeester en wethouders van Winterswijk van 7 april 2016
behorend bij vergunning
zaaknummer
gemeente Winterswijk
Coops Megawheels BesW, Winterswijk
van burgemeester

Rapport: Resultatentabel
Model: RBS LAmax juli 2023
LAmax bij Bron voor toetspunt: 017_B - Wooldseweg 16
Groep: (hoofdgroep)

Naam Bron	Omschrijving	X	Y	Hoogte	Dag	Avond	Nacht
017_B	Wooldseweg 16	246730,79	442364,29	5,00	63,6	--	--
311	LAmax vrachtwagen vloeistoffen/premix	246685,82	442349,36	1,00	63,6	--	--
302	LAmax rammelen lepels heftruck	246655,62	442333,53	1,00	63,4	--	--
304	LAmax rammelen lepels heftruck	246679,42	442346,99	1,00	60,8	--	--
313	LAmax vrachtwagen manoeuvrenen achterterrein	246672,39	442351,40	1,00	60,4	--	--
301	LAmax rammelen lepels heftruck	246647,14	442340,13	1,00	59,9	--	--
303	LAmax rammelen lepels heftruck	246662,39	442328,36	1,00	56,9	--	--
314	LAmax vrachtwagen manoeuvrenen achterterrein	246668,32	442339,71	1,00	56,5	--	--
315	LAmax vrachtwagen manoeuvrenen achterterrein	246659,77	442329,97	1,00	55,0	--	--
312	LAmax vrachtwagen uitrijden laadstraat	246680,60	442344,45	1,00	53,5	--	--
310	LAmax vrachtwagen uitrit	246648,58	442353,18	1,00	51,2	--	--
318	LAmax vrachtwagen manoeuvrenen stortput	246669,78	442328,33	1,00	48,9	--	--
316	LAmax vrachtwagen manoeuvrenen stortput	246680,09	442319,54	1,00	47,6	--	--
317	LAmax vrachtwagen manoeuvrenen stortput	246674,43	442323,59	1,00	46,8	--	--
305	LAmax dichtslaan portier personenwagen	246677,64	442358,34	0,80	45,8	--	--
309	LAmax vrachtwagen inrit	246703,43	442329,94	1,00	44,6	--	--
308	LAmax vrachtwagen inrit	246709,15	442326,33	1,00	43,0	--	--
307	LAmax vrachtwagen inrit	246714,91	442322,51	1,00	41,6	--	--
306	LAmax vrachtwagen inrit	246716,93	442321,21	1,00	40,0	--	--
LAmax	(hoofdgroep)	0,00	0,00	0,00	63,6	--	--

Alle getoonde dB-waarden zijn A-gewogen

Behoort bij besluit van burgemeester en wethouders van Winterswijk van 7 april 2016
behorend bij vergunning zaaknummer 100/25
gemeente Winterswijk
Bijlage 4 bij besluit van burgemeester

Rapport: Resultatentabel
Model: RBS LAmax juli 2023
LAmax bij Bron voor toetspunt: 018_A - Wooldseweg 16
Groep: (hoofdgroep)

Naam Bron	Omschrijving	X	Y	Hoogte	Dag	Avond	Nacht
018_A	Wooldseweg 16	246738,84	442359,62	1,50	53,3	--	--
311	LAmax vrachtwagen vloeistoffen/premix	246685,82	442349,36	1,00	53,3	--	--
304	LAmax rammelen lepels heftruck	246679,42	442346,99	1,00	50,9	--	--
302	LAmax rammelen lepels heftruck	246655,62	442333,53	1,00	49,5	--	--
303	LAmax rammelen lepels heftruck	246662,39	442328,36	1,00	48,1	--	--
313	LAmax vrachtwagen manoeuvrenen achterterrein	246672,39	442351,40	1,00	46,7	--	--
301	LAmax rammelen lepels heftruck	246647,14	442340,13	1,00	46,7	--	--
314	LAmax vrachtwagen manoeuvrenen achterterrein	246668,32	442339,71	1,00	45,9	--	--
315	LAmax vrachtwagen manoeuvrenen achterterrein	246659,77	442329,97	1,00	45,3	--	--
318	LAmax vrachtwagen manoeuvrenen stortput	246669,78	442328,33	1,00	44,5	--	--
317	LAmax vrachtwagen manoeuvrenen stortput	246674,43	442323,59	1,00	43,8	--	--
316	LAmax vrachtwagen manoeuvrenen stortput	246680,09	442319,54	1,00	41,1	--	--
310	LAmax vrachtwagen uitrit	246648,58	442353,18	1,00	40,6	--	--
312	LAmax vrachtwagen uitrijden laadstraat	246680,60	442344,45	1,00	40,2	--	--
306	LAmax vrachtwagen inrit	246716,93	442321,21	1,00	38,7	--	--
307	LAmax vrachtwagen inrit	246714,91	442322,51	1,00	37,9	--	--
305	LAmax dichtslaan portier personenwagen	246677,64	442358,34	0,80	36,8	--	--
309	LAmax vrachtwagen inrit	246703,43	442329,94	1,00	35,0	--	--
308	LAmax vrachtwagen inrit	246709,15	442326,33	1,00	32,1	--	--
LAmax	(hoofdgroep)	0,00	0,00	0,00	53,3	--	--

Alle getoonde dB-waarden zijn A-gewogen

Behoort bij besluit van burgemeester en wethouders van Winterswijk van 7 april 2016
behorend bij vergunning
zaaknummer
gemeente Winterswijk
Coops Megawoners Besluit van burgemeester

Rapport: Resultatentabel
Model: RBS LAmax juli 2023
LAmax bij Bron voor toetspunt: 018_B - Wooldseweg 16
Groep: (hoofdgroep)

Naam Bron	Omschrijving	X	Y	Hoogte	Dag	Avond	Nacht
018_B	Wooldseweg 16	246738,84	442359,62	5,00	57,3	--	--
311	LAmax vrachtwagen vloeistoffen/premix	246685,82	442349,36	1,00	57,3	--	--
303	LAmax rammelen lepels heftruck	246662,39	442328,36	1,00	57,2	--	--
304	LAmax rammelen lepels heftruck	246679,42	442346,99	1,00	56,2	--	--
302	LAmax rammelen lepels heftruck	246655,62	442333,53	1,00	56,2	--	--
315	LAmax vrachtwagen manoeuvrenen achterterrein	246659,77	442329,97	1,00	55,1	--	--
314	LAmax vrachtwagen manoeuvrenen achterterrein	246668,32	442339,71	1,00	52,8	--	--
318	LAmax vrachtwagen manoeuvrenen stortput	246669,78	442328,33	1,00	52,3	--	--
301	LAmax rammelen lepels heftruck	246647,14	442340,13	1,00	51,4	--	--
313	LAmax vrachtwagen manoeuvrenen achterterrein	246672,39	442351,40	1,00	51,3	--	--
317	LAmax vrachtwagen manoeuvrenen stortput	246674,43	442323,59	1,00	46,6	--	--
310	LAmax vrachtwagen uitrit	246648,58	442353,18	1,00	45,0	--	--
312	LAmax vrachtwagen uitrijden laadstraat	246680,60	442344,45	1,00	44,9	--	--
316	LAmax vrachtwagen manoeuvrenen stortput	246680,09	442319,54	1,00	44,7	--	--
306	LAmax vrachtwagen inrit	246716,93	442321,21	1,00	42,3	--	--
307	LAmax vrachtwagen inrit	246714,91	442322,51	1,00	41,3	--	--
305	LAmax dichtslaan portier personenwagen	246677,64	442358,34	0,80	41,0	--	--
309	LAmax vrachtwagen inrit	246703,43	442329,94	1,00	39,0	--	--
308	LAmax vrachtwagen inrit	246709,15	442326,33	1,00	38,2	--	--
LAmax	(hoofdgroep)	0,00	0,00	0,00	57,3	--	--

Alle getoonde dB-waarden zijn A-gewogen

Behoort bij besluit van burgemeester en wethouders van Winterswijk van 7 april 2016
behorend bij vergunning
zaaknummer
gemeente Winterswijk
Coops Megaweekend besluit van burgemeester

Rapport: Resultatentabel
Model: RBS LAmax juli 2023
LAmax bij Bron voor toetspunt: 019_A - Wooldseweg 16
Groep: (hoofdgroep)

Naam Bron	Omschrijving	X	Y	Hoogte	Dag	Avond	Nacht
019_A	Wooldseweg 16	246741,66	442362,68	1,50	47,0	--	--
311	LAmax vrachtwagen vloeistoffen/premix	246685,82	442349,36	1,00	47,0	--	--
304	LAmax rammelen lepels heftruck	246679,42	442346,99	1,00	45,7	--	--
302	LAmax rammelen lepels heftruck	246655,62	442333,53	1,00	44,0	--	--
301	LAmax rammelen lepels heftruck	246647,14	442340,13	1,00	43,4	--	--
306	LAmax vrachtwagen inrit	246716,93	442321,21	1,00	43,3	--	--
313	LAmax vrachtwagen manoeuvrenen achterterrein	246672,39	442351,40	1,00	43,0	--	--
303	LAmax rammelen lepels heftruck	246662,39	442328,36	1,00	42,6	--	--
307	LAmax vrachtwagen inrit	246714,91	442322,51	1,00	41,7	--	--
315	LAmax vrachtwagen manoeuvrenen achterterrein	246659,77	442329,97	1,00	41,7	--	--
317	LAmax vrachtwagen manoeuvrenen stortput	246674,43	442323,59	1,00	41,1	--	--
310	LAmax vrachtwagen uitrit	246648,58	442353,18	1,00	38,4	--	--
314	LAmax vrachtwagen manoeuvrenen achterterrein	246668,32	442339,71	1,00	37,8	--	--
316	LAmax vrachtwagen manoeuvrenen stortput	246680,09	442319,54	1,00	37,1	--	--
318	LAmax vrachtwagen manoeuvrenen stortput	246669,78	442328,33	1,00	36,0	--	--
309	LAmax vrachtwagen inrit	246703,43	442329,94	1,00	34,0	--	--
312	LAmax vrachtwagen uitrijden laadstraat	246680,60	442344,45	1,00	31,7	--	--
305	LAmax dichtslaan portier personenwagen	246677,64	442358,34	0,80	30,6	--	--
308	LAmax vrachtwagen inrit	246709,15	442326,33	1,00	29,2	--	--
LAmax	(hoofdgroep)	0,00	0,00	0,00	47,0	--	--

Alle getoonde dB-waarden zijn A-gewogen

Behoort bij besluit van burgemeester en wethouders van Winterswijk van 7 april 2016
behorend bij vergunning zaaknummer 100/25
gemeente Winterswijk
Bijlage 4 bij besluit van burgemeester

Rapport: Resultatentabel
Model: RBS LAmax juli 2023
LAmax bij Bron voor toetspunt: 019_B - Wooldseweg 16
Groep: (hoofdgroep)

Naam Bron	Omschrijving	X	Y	Hoogte	Dag	Avond	Nacht
019_B	Wooldseweg 16	246741,66	442362,68	5,00	50,1	--	--
311	LAmax vrachtwagen vloeistoffen/premix	246685,82	442349,36	1,00	50,1	--	--
304	LAmax rammelen lepels heftruck	246679,42	442346,99	1,00	48,4	--	--
302	LAmax rammelen lepels heftruck	246655,62	442333,53	1,00	46,4	--	--
313	LAmax vrachtwagen manoeuvrenen achterterrein	246672,39	442351,40	1,00	45,7	--	--
301	LAmax rammelen lepels heftruck	246647,14	442340,13	1,00	45,5	--	--
306	LAmax vrachtwagen inrit	246716,93	442321,21	1,00	45,4	--	--
303	LAmax rammelen lepels heftruck	246662,39	442328,36	1,00	44,4	--	--
307	LAmax vrachtwagen inrit	246714,91	442322,51	1,00	43,6	--	--
315	LAmax vrachtwagen manoeuvrenen achterterrein	246659,77	442329,97	1,00	43,4	--	--
317	LAmax vrachtwagen manoeuvrenen stortput	246674,43	442323,59	1,00	43,1	--	--
314	LAmax vrachtwagen manoeuvrenen achterterrein	246668,32	442339,71	1,00	40,1	--	--
316	LAmax vrachtwagen manoeuvrenen stortput	246680,09	442319,54	1,00	38,7	--	--
310	LAmax vrachtwagen uitrit	246648,58	442353,18	1,00	38,2	--	--
318	LAmax vrachtwagen manoeuvrenen stortput	246669,78	442328,33	1,00	37,8	--	--
309	LAmax vrachtwagen inrit	246703,43	442329,94	1,00	36,4	--	--
312	LAmax vrachtwagen uitrijden laadstraat	246680,60	442344,45	1,00	34,9	--	--
305	LAmax dichtslaan portier personenwagen	246677,64	442358,34	0,80	33,8	--	--
308	LAmax vrachtwagen inrit	246709,15	442326,33	1,00	31,5	--	--
LAmax	(hoofdgroep)	0,00	0,00	0,00	50,1	--	--

Alle getoonde dB-waarden zijn A-gewogen

Behoort bij besluit van burgemeester en wethouders van Winterswijk van 7 april 2016
behorend bij vergunning zaaknummer 100/25
gemeente Winterswijk
Wegwijzer bij besluit van burgemeester

Rapport: Resultatentabel
Model: RBS LAmax juli 2023
LAmax bij Bron voor toetspunt: 020_A - Wooldseweg 14
Groep: (hoofdgroep)

Naam Bron	Omschrijving	X	Y	Hoogte	Dag	Avond	Nacht
020_A	Wooldseweg 14	246733,51	442372,66	1,50	66,0	--	--
311	LAmax vrachtwagen vloeistoffen/premix	246685,82	442349,36	1,00	66,0	--	--
304	LAmax rammelen lepels heftruck	246679,42	442346,99	1,00	64,3	--	--
302	LAmax rammelen lepels heftruck	246655,62	442333,53	1,00	62,4	--	--
313	LAmax vrachtwagen manoeuvrenen achterterrein	246672,39	442351,40	1,00	60,8	--	--
314	LAmax vrachtwagen manoeuvrenen achterterrein	246668,32	442339,71	1,00	60,2	--	--
301	LAmax rammelen lepels heftruck	246647,14	442340,13	1,00	60,1	--	--
312	LAmax vrachtwagen uitrijden laadstraat	246680,60	442344,45	1,00	57,9	--	--
315	LAmax vrachtwagen manoeuvrenen achterterrein	246659,77	442329,97	1,00	53,2	--	--
303	LAmax rammelen lepels heftruck	246662,39	442328,36	1,00	52,1	--	--
310	LAmax vrachtwagen uitrit	246648,58	442353,18	1,00	50,5	--	--
317	LAmax vrachtwagen manoeuvrenen stortput	246674,43	442323,59	1,00	50,1	--	--
318	LAmax vrachtwagen manoeuvrenen stortput	246669,78	442328,33	1,00	45,5	--	--
316	LAmax vrachtwagen manoeuvrenen stortput	246680,09	442319,54	1,00	45,2	--	--
305	LAmax dichtslaan portier personenwagen	246677,64	442358,34	0,80	43,6	--	--
308	LAmax vrachtwagen inrit	246709,15	442326,33	1,00	40,4	--	--
307	LAmax vrachtwagen inrit	246714,91	442322,51	1,00	40,0	--	--
309	LAmax vrachtwagen inrit	246703,43	442329,94	1,00	39,6	--	--
306	LAmax vrachtwagen inrit	246716,93	442321,21	1,00	38,6	--	--
LAmax	(hoofdgroep)	0,00	0,00	0,00	66,0	--	--

Alle getoonde dB-waarden zijn A-gewogen

Behoort bij besluit van burgemeester en wethouders van Winterswijk van 7 april 2016
behorend bij vergunning zaaknummer 100/25
gemeente Winterswijk
Behoort bij besluit van burgemeester

Rapport: Resultatentabel
Model: RBS LAmax juli 2023
LAmax bij Bron voor toetspunt: 020_B - Wooldseweg 14
Groep: (hoofdgroep)

Naam Bron	Omschrijving	X	Y	Hoogte	Dag	Avond	Nacht
020_B	Wooldseweg 14	246733,51	442372,66	5,00	69,2	--	--
311	LAmax vrachtwagen vloeistoffen/premix	246685,82	442349,36	1,00	69,2	--	--
304	LAmax rammelen lepels heftruck	246679,42	442346,99	1,00	68,3	--	--
302	LAmax rammelen lepels heftruck	246655,62	442333,53	1,00	66,3	--	--
313	LAmax vrachtwagen manoeuvrenen achterterrein	246672,39	442351,40	1,00	64,2	--	--
314	LAmax vrachtwagen manoeuvrenen achterterrein	246668,32	442339,71	1,00	63,7	--	--
301	LAmax rammelen lepels heftruck	246647,14	442340,13	1,00	63,7	--	--
312	LAmax vrachtwagen uitrijden laadstraat	246680,60	442344,45	1,00	61,5	--	--
315	LAmax vrachtwagen manoeuvrenen achterterrein	246659,77	442329,97	1,00	55,5	--	--
303	LAmax rammelen lepels heftruck	246662,39	442328,36	1,00	54,9	--	--
310	LAmax vrachtwagen uitrit	246648,58	442353,18	1,00	53,9	--	--
317	LAmax vrachtwagen manoeuvrenen stortput	246674,43	442323,59	1,00	53,9	--	--
318	LAmax vrachtwagen manoeuvrenen stortput	246669,78	442328,33	1,00	49,1	--	--
305	LAmax dichtslaan portier personenwagen	246677,64	442358,34	0,80	47,8	--	--
316	LAmax vrachtwagen manoeuvrenen stortput	246680,09	442319,54	1,00	46,8	--	--
308	LAmax vrachtwagen inrit	246709,15	442326,33	1,00	43,5	--	--
307	LAmax vrachtwagen inrit	246714,91	442322,51	1,00	43,1	--	--
309	LAmax vrachtwagen inrit	246703,43	442329,94	1,00	43,0	--	--
306	LAmax vrachtwagen inrit	246716,93	442321,21	1,00	42,0	--	--
LAmax	(hoofdgroep)	0,00	0,00	0,00	69,2	--	--

Alle getoonde dB-waarden zijn A-gewogen

Behoort bij besluit van burgemeester en wethouders van Winterswijk van 7 april 2016
behorend bij vergunning
zaaknummer
gemeente Winterswijk
Coops Megaweders BesW, Winterswijk
van burgemeester

Rapport: Resultatentabel
Model: RBS LAmax juli 2023
LAmax bij Bron voor toetspunt: 021_A - Wooldseweg 14
Groep: (hoofdgroep)

Naam Bron	Omschrijving	X	Y	Hoogte	Dag	Avond	Nacht
021_A	Wooldseweg 14	246744,84	442371,10	1,50	46,0	--	--
311	LAmax vrachtwagen vloeistoffen/premix	246685,82	442349,36	1,00	46,0	--	--
304	LAmax rammelen lepels heftruck	246679,42	442346,99	1,00	44,9	--	--
302	LAmax rammelen lepels heftruck	246655,62	442333,53	1,00	43,6	--	--
303	LAmax rammelen lepels heftruck	246662,39	442328,36	1,00	41,8	--	--
301	LAmax rammelen lepels heftruck	246647,14	442340,13	1,00	41,2	--	--
315	LAmax vrachtwagen manoeuvrenen achterterrein	246659,77	442329,97	1,00	41,0	--	--
306	LAmax vrachtwagen inrit	246716,93	442321,21	1,00	40,7	--	--
314	LAmax vrachtwagen manoeuvrenen achterterrein	246668,32	442339,71	1,00	40,6	--	--
307	LAmax vrachtwagen inrit	246714,91	442322,51	1,00	40,2	--	--
317	LAmax vrachtwagen manoeuvrenen stortput	246674,43	442323,59	1,00	40,1	--	--
313	LAmax vrachtwagen manoeuvrenen achterterrein	246672,39	442351,40	1,00	38,9	--	--
316	LAmax vrachtwagen manoeuvrenen stortput	246680,09	442319,54	1,00	36,5	--	--
312	LAmax vrachtwagen uitrijden laadstraat	246680,60	442344,45	1,00	34,6	--	--
309	LAmax vrachtwagen inrit	246703,43	442329,94	1,00	31,9	--	--
310	LAmax vrachtwagen uitrit	246648,58	442353,18	1,00	31,9	--	--
318	LAmax vrachtwagen manoeuvrenen stortput	246669,78	442328,33	1,00	26,4	--	--
308	LAmax vrachtwagen inrit	246709,15	442326,33	1,00	26,3	--	--
305	LAmax dichtslaan portier personenwagen	246677,64	442358,34	0,80	26,0	--	--
LAmax	(hoofdgroep)	0,00	0,00	0,00	46,0	--	--

Alle getoonde dB-waarden zijn A-gewogen

Behoort bij besluit van burgemeester en wethouders van Winterswijk van 7 april 2016
behorend bij vergunning zaaknummer 100/25
gemeente Winterswijk
Wethouders BV, Winterswijk
Behoort bij besluit van burgemeester

Rapport: Resultatentabel
Model: RBS LAmax juli 2023
LAmax bij Bron voor toetspunt: 021_B - Wooldseweg 14
Groep: (hoofdgroep)

Naam Bron	Omschrijving	X	Y	Hoogte	Dag	Avond	Nacht
021_B	Wooldseweg 14	246744,84	442371,10	5,00	48,6	--	--
311	LAmax vrachtwagen vloeistoffen/premix	246685,82	442349,36	1,00	48,6	--	--
304	LAmax rammelen lepels heftruck	246679,42	442346,99	1,00	47,6	--	--
302	LAmax rammelen lepels heftruck	246655,62	442333,53	1,00	45,1	--	--
301	LAmax rammelen lepels heftruck	246647,14	442340,13	1,00	43,4	--	--
303	LAmax rammelen lepels heftruck	246662,39	442328,36	1,00	43,3	--	--
306	LAmax vrachtwagen inrit	246716,93	442321,21	1,00	43,3	--	--
314	LAmax vrachtwagen manoeuvrenen achterterrein	246668,32	442339,71	1,00	42,9	--	--
307	LAmax vrachtwagen inrit	246714,91	442322,51	1,00	42,8	--	--
315	LAmax vrachtwagen manoeuvrenen achterterrein	246659,77	442329,97	1,00	42,5	--	--
317	LAmax vrachtwagen manoeuvrenen stortput	246674,43	442323,59	1,00	41,8	--	--
313	LAmax vrachtwagen manoeuvrenen achterterrein	246672,39	442351,40	1,00	41,6	--	--
316	LAmax vrachtwagen manoeuvrenen stortput	246680,09	442319,54	1,00	37,5	--	--
312	LAmax vrachtwagen uitrijden laadstraat	246680,60	442344,45	1,00	37,4	--	--
309	LAmax vrachtwagen inrit	246703,43	442329,94	1,00	34,6	--	--
310	LAmax vrachtwagen uitrit	246648,58	442353,18	1,00	33,6	--	--
305	LAmax dichtslaan portier personenwagen	246677,64	442358,34	0,80	29,3	--	--
308	LAmax vrachtwagen inrit	246709,15	442326,33	1,00	29,1	--	--
318	LAmax vrachtwagen manoeuvrenen stortput	246669,78	442328,33	1,00	29,1	--	--
LAmax	(hoofdgroep)	0,00	0,00	0,00	48,6	--	--

Alle getoonde dB-waarden zijn A-gewogen

Behoort bij besluit van burgemeester en wethouders van Winterswijk van 7 april 2016
behorend bij vergunning zaaknummer 100/25
gemeente Winterswijk
Wegwijzer bij besluit van burgemeester

Rapport: Resultatentabel
Model: RBS LAmax juli 2023
LAmax bij Bron voor toetspunt: 022_A - Parallelweg 102
Groep: (hoofdgroep)

Naam Bron	Omschrijving	X	Y	Hoogte	Dag	Avond	Nacht
022_A	Parallelweg 102	246729,49	442390,78	1,50	64,5	--	--
311	LAmax vrachtwagen vloeistoffen/premix	246685,82	442349,36	1,00	64,5	--	--
304	LAmax rammelen lepels heftruck	246679,42	442346,99	1,00	63,1	--	--
302	LAmax rammelen lepels heftruck	246655,62	442333,53	1,00	61,7	--	--
314	LAmax vrachtwagen manoeuvrenen achterterrein	246668,32	442339,71	1,00	59,9	--	--
315	LAmax vrachtwagen manoeuvrenen achterterrein	246659,77	442329,97	1,00	59,3	--	--
313	LAmax vrachtwagen manoeuvrenen achterterrein	246672,39	442351,40	1,00	59,2	--	--
303	LAmax rammelen lepels heftruck	246662,39	442328,36	1,00	56,9	--	--
312	LAmax vrachtwagen uitrijden laadstraat	246680,60	442344,45	1,00	55,4	--	--
301	LAmax rammelen lepels heftruck	246647,14	442340,13	1,00	54,7	--	--
318	LAmax vrachtwagen manoeuvrenen stortput	246669,78	442328,33	1,00	47,1	--	--
310	LAmax vrachtwagen uitrit	246648,58	442353,18	1,00	45,1	--	--
317	LAmax vrachtwagen manoeuvrenen stortput	246674,43	442323,59	1,00	44,2	--	--
316	LAmax vrachtwagen manoeuvrenen stortput	246680,09	442319,54	1,00	43,8	--	--
305	LAmax dichtslaan portier personenwagen	246677,64	442358,34	0,80	42,4	--	--
306	LAmax vrachtwagen inrit	246716,93	442321,21	1,00	37,0	--	--
309	LAmax vrachtwagen inrit	246703,43	442329,94	1,00	36,9	--	--
307	LAmax vrachtwagen inrit	246714,91	442322,51	1,00	36,4	--	--
308	LAmax vrachtwagen inrit	246709,15	442326,33	1,00	33,6	--	--
LAmax	(hoofdgroep)	0,00	0,00	0,00	64,5	--	--

Alle getoonde dB-waarden zijn A-gewogen

Behoort bij besluit van burgemeester en wethouders van Winterswijk van 7 april 2016
behorend bij vergunning zaaknummer 100/25
gemeente Winterswijk
Wegwijzer bij besluit van burgemeester

Rapport: Resultatentabel
Model: RBS LAmax juli 2023
LAmax bij Bron voor toetspunt: 022_B - Parallelweg 102
Groep: (hoofdgroep)

Naam Bron	Omschrijving	X	Y	Hoogte	Dag	Avond	Nacht
022_B	Parallelweg 102	246729,49	442390,78	5,00	67,9	--	--
311	LAmax vrachtwagen vloeistoffen/premix	246685,82	442349,36	1,00	67,9	--	--
304	LAmax rammelen lepels heftruck	246679,42	442346,99	1,00	66,9	--	--
302	LAmax rammelen lepels heftruck	246655,62	442333,53	1,00	65,2	--	--
314	LAmax vrachtwagen manoeuvrenen achterterrein	246668,32	442339,71	1,00	63,4	--	--
315	LAmax vrachtwagen manoeuvrenen achterterrein	246659,77	442329,97	1,00	62,4	--	--
313	LAmax vrachtwagen manoeuvrenen achterterrein	246672,39	442351,40	1,00	62,3	--	--
301	LAmax rammelen lepels heftruck	246647,14	442340,13	1,00	61,7	--	--
303	LAmax rammelen lepels heftruck	246662,39	442328,36	1,00	61,4	--	--
312	LAmax vrachtwagen uitrijden laadstraat	246680,60	442344,45	1,00	58,5	--	--
310	LAmax vrachtwagen uitrit	246648,58	442353,18	1,00	51,1	--	--
318	LAmax vrachtwagen manoeuvrenen stortput	246669,78	442328,33	1,00	49,5	--	--
316	LAmax vrachtwagen manoeuvrenen stortput	246680,09	442319,54	1,00	46,7	--	--
305	LAmax dichtslaan portier personenwagen	246677,64	442358,34	0,80	46,6	--	--
317	LAmax vrachtwagen manoeuvrenen stortput	246674,43	442323,59	1,00	45,6	--	--
306	LAmax vrachtwagen inrit	246716,93	442321,21	1,00	41,3	--	--
309	LAmax vrachtwagen inrit	246703,43	442329,94	1,00	40,1	--	--
307	LAmax vrachtwagen inrit	246714,91	442322,51	1,00	40,0	--	--
308	LAmax vrachtwagen inrit	246709,15	442326,33	1,00	36,9	--	--
LAmax	(hoofdgroep)	0,00	0,00	0,00	67,9	--	--

Alle getoonde dB-waarden zijn A-gewogen

Behoort bij besluit van burgemeester en wethouders van Winterswijk van 7 april 2016
behorend bij vergunning zaaknummer 100/25
gemeente Winterswijk
Behoort bij besluit van burgemeester

Rapport: Resultatentabel
Model: RBS LAmax juli 2023
LAmax bij Bron voor toetspunt: 023_A - Parallelweg 102
Groep: (hoofdgroep)

Naam Bron	Omschrijving	X	Y	Hoogte	Dag	Avond	Nacht
023_A	Parallelweg 102	246737,60	442392,15	1,50	50,4	--	--
302	LAmax rammelen lepels heftruck	246655,62	442333,53	1,00	50,4	--	--
311	LAmax vrachtwagen vloeistoffen/premix	246685,82	442349,36	1,00	50,2	--	--
304	LAmax rammelen lepels heftruck	246679,42	442346,99	1,00	49,9	--	--
303	LAmax rammelen lepels heftruck	246662,39	442328,36	1,00	48,9	--	--
315	LAmax vrachtwagen manoeuvrenen achterterrein	246659,77	442329,97	1,00	46,9	--	--
313	LAmax vrachtwagen manoeuvrenen achterterrein	246672,39	442351,40	1,00	45,8	--	--
314	LAmax vrachtwagen manoeuvrenen achterterrein	246668,32	442339,71	1,00	45,1	--	--
301	LAmax rammelen lepels heftruck	246647,14	442340,13	1,00	43,2	--	--
312	LAmax vrachtwagen uitrijden laadstraat	246680,60	442344,45	1,00	40,9	--	--
316	LAmax vrachtwagen manoeuvrenen stortput	246680,09	442319,54	1,00	36,9	--	--
317	LAmax vrachtwagen manoeuvrenen stortput	246674,43	442323,59	1,00	36,0	--	--
318	LAmax vrachtwagen manoeuvrenen stortput	246669,78	442328,33	1,00	35,9	--	--
309	LAmax vrachtwagen inrit	246703,43	442329,94	1,00	35,1	--	--
306	LAmax vrachtwagen inrit	246716,93	442321,21	1,00	34,1	--	--
308	LAmax vrachtwagen inrit	246709,15	442326,33	1,00	33,7	--	--
310	LAmax vrachtwagen uitrit	246648,58	442353,18	1,00	33,7	--	--
305	LAmax dichtslaan portier personenwagen	246677,64	442358,34	0,80	33,6	--	--
307	LAmax vrachtwagen inrit	246714,91	442322,51	1,00	33,0	--	--
LAmax	(hoofdgroep)	0,00	0,00	0,00	50,4	--	--

Alle getoonde dB-waarden zijn A-gewogen

Behoort bij besluit van burgemeester en wethouders van Winterswijk van 7 april 2016
behorend bij vergunning
zaaknummer
gemeente Winterswijk
Coops Megaweides BsvI, Winterswijk
van burgemeester

Rapport: Resultatentabel
Model: RBS LAmax juli 2023
LAmax bij Bron voor toetspunt: 023_B - Parallelweg 102
Groep: (hoofdgroep)

Naam Bron	Omschrijving	X	Y	Hoogte	Dag	Avond	Nacht
023_B	Parallelweg 102	246737,60	442392,15	5,00	52,8	--	--
311	LAmax vrachtwagen vloeistoffen/premix	246685,82	442349,36	1,00	52,8	--	--
302	LAmax rammelen lepels heftruck	246655,62	442333,53	1,00	52,0	--	--
304	LAmax rammelen lepels heftruck	246679,42	442346,99	1,00	51,8	--	--
303	LAmax rammelen lepels heftruck	246662,39	442328,36	1,00	50,4	--	--
301	LAmax rammelen lepels heftruck	246647,14	442340,13	1,00	50,4	--	--
315	LAmax vrachtwagen manoeuvrenen achterterrein	246659,77	442329,97	1,00	48,6	--	--
314	LAmax vrachtwagen manoeuvrenen achterterrein	246668,32	442339,71	1,00	48,4	--	--
313	LAmax vrachtwagen manoeuvrenen achterterrein	246672,39	442351,40	1,00	47,7	--	--
312	LAmax vrachtwagen uitrijden laadstraat	246680,60	442344,45	1,00	42,8	--	--
316	LAmax vrachtwagen manoeuvrenen stortput	246680,09	442319,54	1,00	38,3	--	--
309	LAmax vrachtwagen inrit	246703,43	442329,94	1,00	38,2	--	--
310	LAmax vrachtwagen uitrit	246648,58	442353,18	1,00	37,8	--	--
308	LAmax vrachtwagen inrit	246709,15	442326,33	1,00	37,5	--	--
307	LAmax vrachtwagen inrit	246714,91	442322,51	1,00	37,3	--	--
306	LAmax vrachtwagen inrit	246716,93	442321,21	1,00	37,3	--	--
318	LAmax vrachtwagen manoeuvrenen stortput	246669,78	442328,33	1,00	36,3	--	--
305	LAmax dichtslaan portier personenwagen	246677,64	442358,34	0,80	35,7	--	--
317	LAmax vrachtwagen manoeuvrenen stortput	246674,43	442323,59	1,00	32,5	--	--
LAmax	(hoofdgroep)	0,00	0,00	0,00	52,8	--	--

Alle getoonde dB-waarden zijn A-gewogen

Behoort bij besluit van burgemeester en wethouders van Winterswijk van 7 april 2016
behorend bij vergunning zaaknummer 100/25
gemeente Winterswijk
Wegwijzer bij besluit van burgemeester

Rapport: Resultatentabel
Model: RBS LAmax juli 2023
LAmax bij Bron voor toetspunt: 024_A - Wooldseweg 30a
Groep: (hoofdgroep)

Naam Bron	Omschrijving	X	Y	Hoogte	Dag	Avond	Nacht
024_A	Wooldseweg 30a	246687,50	442297,88	1,50	63,5	--	--
317	LAmax vrachtwagen manoeuvrenen stortput	246674,43	442323,59	1,00	63,5	--	--
303	LAmax rammelen lepels heftruck	246662,39	442328,36	1,00	60,0	--	--
314	LAmax vrachtwagen manoeuvrenen achterterrein	246668,32	442339,71	1,00	59,6	--	--
318	LAmax vrachtwagen manoeuvrenen stortput	246669,78	442328,33	1,00	59,3	--	--
316	LAmax vrachtwagen manoeuvrenen stortput	246680,09	442319,54	1,00	59,3	--	--
302	LAmax rammelen lepels heftruck	246655,62	442333,53	1,00	56,6	--	--
315	LAmax vrachtwagen manoeuvrenen achterterrein	246659,77	442329,97	1,00	54,9	--	--
301	LAmax rammelen lepels heftruck	246647,14	442340,13	1,00	52,3	--	--
304	LAmax rammelen lepels heftruck	246679,42	442346,99	1,00	51,0	--	--
313	LAmax vrachtwagen manoeuvrenen achterterrein	246672,39	442351,40	1,00	50,4	--	--
310	LAmax vrachtwagen uitrit	246648,58	442353,18	1,00	45,7	--	--
311	LAmax vrachtwagen vloeistoffen/premix	246685,82	442349,36	1,00	43,1	--	--
308	LAmax vrachtwagen inrit	246709,15	442326,33	1,00	43,0	--	--
305	LAmax dichtslaan portier personenwagen	246677,64	442358,34	0,80	39,5	--	--
312	LAmax vrachtwagen uitrijden laadstraat	246680,60	442344,45	1,00	38,6	--	--
309	LAmax vrachtwagen inrit	246703,43	442329,94	1,00	37,9	--	--
307	LAmax vrachtwagen inrit	246714,91	442322,51	1,00	37,7	--	--
306	LAmax vrachtwagen inrit	246716,93	442321,21	1,00	37,5	--	--
LAmax	(hoofdgroep)	0,00	0,00	0,00	63,5	--	--

Alle getoonde dB-waarden zijn A-gewogen

Behoort bij besluit van burgemeester en wethouders van Winterswijk van 7 april 2016
behorend bij vergunning zaaknummer 1/2023-1025
gemeente Winterswijk
Behoort bij besluit van burgemeester

Rapport: Resultatentabel
Model: RBS LAmax juli 2023
LAmax bij Bron voor toetspunt: 024_B - Wooldseweg 30a
Groep: (hoofdgroep)

Naam Bron	Omschrijving	X	Y	Hoogte	Dag	Avond	Nacht
024_B	Wooldseweg 30a	246687,50	442297,88	5,00	69,7	--	--
317	LAmax vrachtwagen manoeuvrenen stortput	246674,43	442323,59	1,00	69,7	--	--
318	LAmax vrachtwagen manoeuvrenen stortput	246669,78	442328,33	1,00	68,7	--	--
303	LAmax rammelen lepels heftruck	246662,39	442328,36	1,00	68,2	--	--
314	LAmax vrachtwagen manoeuvrenen achterterrein	246668,32	442339,71	1,00	67,4	--	--
302	LAmax rammelen lepels heftruck	246655,62	442333,53	1,00	67,4	--	--
315	LAmax vrachtwagen manoeuvrenen achterterrein	246659,77	442329,97	1,00	66,0	--	--
301	LAmax rammelen lepels heftruck	246647,14	442340,13	1,00	63,3	--	--
316	LAmax vrachtwagen manoeuvrenen stortput	246680,09	442319,54	1,00	62,4	--	--
310	LAmax vrachtwagen uitrit	246648,58	442353,18	1,00	58,2	--	--
313	LAmax vrachtwagen manoeuvrenen achterterrein	246672,39	442351,40	1,00	57,9	--	--
304	LAmax rammelen lepels heftruck	246679,42	442346,99	1,00	57,5	--	--
305	LAmax dichtslaan portier personenwagen	246677,64	442358,34	0,80	47,0	--	--
308	LAmax vrachtwagen inrit	246709,15	442326,33	1,00	46,2	--	--
311	LAmax vrachtwagen vloeistoffen/premix	246685,82	442349,36	1,00	46,2	--	--
312	LAmax vrachtwagen uitrijden laadstraat	246680,60	442344,45	1,00	45,4	--	--
309	LAmax vrachtwagen inrit	246703,43	442329,94	1,00	41,9	--	--
307	LAmax vrachtwagen inrit	246714,91	442322,51	1,00	37,8	--	--
306	LAmax vrachtwagen inrit	246716,93	442321,21	1,00	37,8	--	--
LAmax	(hoofdgroep)	0,00	0,00	0,00	69,7	--	--

Alle getoonde dB-waarden zijn A-gewogen

Behoort bij besluit van burgemeester en wethouders van Winterswijk van 7 april 2016
behorend bij vergunning zaaknummer 100/25
gemeente Winterswijk
Bijlage 4 bij besluit van burgemeester

Rapport: Resultatentabel
Model: RBS LAmax juli 2023
LAmax bij Bron voor toetspunt: 025_A - Wooldseweg 32
Groep: (hoofdgroep)

Naam Bron	Omschrijving	X	Y	Hoogte	Dag	Avond	Nacht
025_A	Wooldseweg 32	246681,89	442293,75	1,50	66,5	--	--
303	LAmax rammelen lepels heftruck	246662,39	442328,36	1,00	66,5	--	--
315	LAmax vrachtwagen manoeuvrenen achterterrein	246659,77	442329,97	1,00	64,0	--	--
316	LAmax vrachtwagen manoeuvrenen stortput	246680,09	442319,54	1,00	63,8	--	--
317	LAmax vrachtwagen manoeuvrenen stortput	246674,43	442323,59	1,00	62,1	--	--
318	LAmax vrachtwagen manoeuvrenen stortput	246669,78	442328,33	1,00	60,4	--	--
314	LAmax vrachtwagen manoeuvrenen achterterrein	246668,32	442339,71	1,00	58,2	--	--
302	LAmax rammelen lepels heftruck	246655,62	442333,53	1,00	57,2	--	--
301	LAmax rammelen lepels heftruck	246647,14	442340,13	1,00	52,0	--	--
310	LAmax vrachtwagen uitrit	246648,58	442353,18	1,00	51,5	--	--
313	LAmax vrachtwagen manoeuvrenen achterterrein	246672,39	442351,40	1,00	50,7	--	--
304	LAmax rammelen lepels heftruck	246679,42	442346,99	1,00	50,6	--	--
311	LAmax vrachtwagen vloeistoffen/premix	246685,82	442349,36	1,00	44,8	--	--
309	LAmax vrachtwagen inrit	246703,43	442329,94	1,00	42,5	--	--
307	LAmax vrachtwagen inrit	246714,91	442322,51	1,00	40,2	--	--
312	LAmax vrachtwagen uitrijden laadstraat	246680,60	442344,45	1,00	40,0	--	--
305	LAmax dichtslaan portier personenwagen	246677,64	442358,34	0,80	39,3	--	--
306	LAmax vrachtwagen inrit	246716,93	442321,21	1,00	39,3	--	--
308	LAmax vrachtwagen inrit	246709,15	442326,33	1,00	38,5	--	--
LAmax	(hoofdgroep)	0,00	0,00	0,00	66,5	--	--

Alle getoonde dB-waarden zijn A-gewogen

Behoort bij besluit van burgemeester en wethouders van Winterswijk van 7 april 2016
behorend bij vergunning zaaknummer 100/25
gemeente Winterswijk
Behoort bij besluit van burgemeester

Rapport: Resultatentabel
Model: RBS LAmax juli 2023
LAmax bij Bron voor toetspunt: 025_B - Wooldseweg 32
Groep: (hoofdgroep)

Naam Bron	Omschrijving	X	Y	Hoogte	Dag	Avond	Nacht
025_B	Wooldseweg 32	246681,89	442293,75	5,00	70,3	--	--
303	LAmax rammelen lepels heftruck	246662,39	442328,36	1,00	70,3	--	--
316	LAmax vrachtwagen manoeuvrenen stortput	246680,09	442319,54	1,00	70,2	--	--
317	LAmax vrachtwagen manoeuvrenen stortput	246674,43	442323,59	1,00	69,4	--	--
315	LAmax vrachtwagen manoeuvrenen achterterrein	246659,77	442329,97	1,00	68,5	--	--
318	LAmax vrachtwagen manoeuvrenen stortput	246669,78	442328,33	1,00	68,2	--	--
314	LAmax vrachtwagen manoeuvrenen achterterrein	246668,32	442339,71	1,00	67,1	--	--
301	LAmax rammelen lepels heftruck	246647,14	442340,13	1,00	60,7	--	--
302	LAmax rammelen lepels heftruck	246655,62	442333,53	1,00	60,5	--	--
313	LAmax vrachtwagen manoeuvrenen achterterrein	246672,39	442351,40	1,00	60,4	--	--
304	LAmax rammelen lepels heftruck	246679,42	442346,99	1,00	60,1	--	--
310	LAmax vrachtwagen uitrit	246648,58	442353,18	1,00	59,4	--	--
311	LAmax vrachtwagen vloeistoffen/premix	246685,82	442349,36	1,00	50,4	--	--
312	LAmax vrachtwagen uitrijden laadstraat	246680,60	442344,45	1,00	47,7	--	--
305	LAmax dichtslaan portier personenwagen	246677,64	442358,34	0,80	47,5	--	--
309	LAmax vrachtwagen inrit	246703,43	442329,94	1,00	45,1	--	--
308	LAmax vrachtwagen inrit	246709,15	442326,33	1,00	40,6	--	--
307	LAmax vrachtwagen inrit	246714,91	442322,51	1,00	35,9	--	--
306	LAmax vrachtwagen inrit	246716,93	442321,21	1,00	35,8	--	--
LAmax	(hoofdgroep)	0,00	0,00	0,00	70,3	--	--

Alle getoonde dB-waarden zijn A-gewogen

Behoort bij besluit van burgemeester en wethouders van Winterswijk van 7 april 2016
behorend bij vergunning zaaknummer 100/25
gemeente Winterswijk
Wegens bij besluit van burgemeester

Rapport: Resultatentabel
Model: RBS LAmax juli 2023
LAmax bij Bron voor toetspunt: 026_A - Wooldseweg 32
Groep: (hoofdgroep)

Naam Bron	Omschrijving	X	Y	Hoogte	Dag	Avond	Nacht
026_A	Wooldseweg 32	246691,18	442285,08	1,50	49,8	--	--
303	LAmax rammelen lepels heftruck	246662,39	442328,36	1,00	49,8	--	--
316	LAmax vrachtwagen manoeuvrenen stortput	246680,09	442319,54	1,00	48,7	--	--
318	LAmax vrachtwagen manoeuvrenen stortput	246669,78	442328,33	1,00	47,4	--	--
317	LAmax vrachtwagen manoeuvrenen stortput	246674,43	442323,59	1,00	47,0	--	--
315	LAmax vrachtwagen manoeuvrenen achterterrein	246659,77	442329,97	1,00	46,3	--	--
302	LAmax rammelen lepels heftruck	246655,62	442333,53	1,00	46,0	--	--
308	LAmax vrachtwagen inrit	246709,15	442326,33	1,00	45,7	--	--
314	LAmax vrachtwagen manoeuvrenen achterterrein	246668,32	442339,71	1,00	43,8	--	--
301	LAmax rammelen lepels heftruck	246647,14	442340,13	1,00	42,6	--	--
306	LAmax vrachtwagen inrit	246716,93	442321,21	1,00	41,0	--	--
313	LAmax vrachtwagen manoeuvrenen achterterrein	246672,39	442351,40	1,00	40,6	--	--
309	LAmax vrachtwagen inrit	246703,43	442329,94	1,00	39,9	--	--
307	LAmax vrachtwagen inrit	246714,91	442322,51	1,00	39,0	--	--
304	LAmax rammelen lepels heftruck	246679,42	442346,99	1,00	38,7	--	--
310	LAmax vrachtwagen uitrit	246648,58	442353,18	1,00	35,6	--	--
311	LAmax vrachtwagen vloeistoffen/premix	246685,82	442349,36	1,00	31,3	--	--
305	LAmax dichtslaan portier personenwagen	246677,64	442358,34	0,80	28,3	--	--
312	LAmax vrachtwagen uitrijden laadstraat	246680,60	442344,45	1,00	27,7	--	--
LAmax	(hoofdgroep)	0,00	0,00	0,00	49,8	--	--

Alle getoonde dB-waarden zijn A-gewogen

Behoort bij besluit van burgemeester en wethouders van Winterswijk van 7 april 2016
behorend bij vergunning zaaknummer 100/25
gemeente Winterswijk
Bijlage 4 bij besluit van burgemeester

Rapport: Resultatentabel
Model: RBS LAmax juli 2023
LAmax bij Bron voor toetspunt: 026_B - Wooldseweg 32
Groep: (hoofdgroep)

Naam Bron	Omschrijving	X	Y	Hoogte	Dag	Avond	Nacht
026_B	Wooldseweg 32	246691,18	442285,08	5,00	52,7	--	--
303	LAmax rammelen lepels heftruck	246662,39	442328,36	1,00	52,7	--	--
316	LAmax vrachtwagen manoeuvrenen stortput	246680,09	442319,54	1,00	50,3	--	--
318	LAmax vrachtwagen manoeuvrenen stortput	246669,78	442328,33	1,00	49,9	--	--
315	LAmax vrachtwagen manoeuvrenen achterterrein	246659,77	442329,97	1,00	49,2	--	--
317	LAmax vrachtwagen manoeuvrenen stortput	246674,43	442323,59	1,00	49,1	--	--
302	LAmax rammelen lepels heftruck	246655,62	442333,53	1,00	48,9	--	--
314	LAmax vrachtwagen manoeuvrenen achterterrein	246668,32	442339,71	1,00	47,0	--	--
301	LAmax rammelen lepels heftruck	246647,14	442340,13	1,00	45,1	--	--
306	LAmax vrachtwagen inrit	246716,93	442321,21	1,00	43,7	--	--
308	LAmax vrachtwagen inrit	246709,15	442326,33	1,00	42,5	--	--
313	LAmax vrachtwagen manoeuvrenen achterterrein	246672,39	442351,40	1,00	42,1	--	--
304	LAmax rammelen lepels heftruck	246679,42	442346,99	1,00	41,9	--	--
307	LAmax vrachtwagen inrit	246714,91	442322,51	1,00	41,2	--	--
309	LAmax vrachtwagen inrit	246703,43	442329,94	1,00	40,1	--	--
310	LAmax vrachtwagen uitrit	246648,58	442353,18	1,00	38,3	--	--
311	LAmax vrachtwagen vloeistoffen/premix	246685,82	442349,36	1,00	34,3	--	--
312	LAmax vrachtwagen uitrijden laadstraat	246680,60	442344,45	1,00	31,0	--	--
305	LAmax dichtslaan portier personenwagen	246677,64	442358,34	0,80	30,5	--	--
LAmax	(hoofdgroep)	0,00	0,00	0,00	52,7	--	--

Alle getoonde dB-waarden zijn A-gewogen

Behoort bij besluit
van burgemeester
en wethouders van
Winterswijk van
7 april 2016
behorend
bij vergunning
zaaknummer 2023-0000
gemeente
winterswijk
Wegens bij besluit
van burgemeester

Rapport: Resultatentabel
Model: RBS LAmax juli 2023
LAmax bij Bron voor toetspunt: 027_A - Wooldseweg 34
Groep: (hoofdgroep)

Naam Bron	Omschrijving	X	Y	Hoogte	Dag	Avond	Nacht
027_A	Wooldseweg 34	246676,58	442282,83	1,50	56,0	--	--
303	LAmax rammelen lepels heftruck	246662,39	442328,36	1,00	56,0	--	--
314	LAmax vrachtwagen manoeuvrenen achterterrein	246668,32	442339,71	1,00	53,4	--	--
316	LAmax vrachtwagen manoeuvrenen stortput	246680,09	442319,54	1,00	52,4	--	--
318	LAmax vrachtwagen manoeuvrenen stortput	246669,78	442328,33	1,00	52,3	--	--
317	LAmax vrachtwagen manoeuvrenen stortput	246674,43	442323,59	1,00	49,7	--	--
313	LAmax vrachtwagen manoeuvrenen achterterrein	246672,39	442351,40	1,00	49,4	--	--
302	LAmax rammelen lepels heftruck	246655,62	442333,53	1,00	47,9	--	--
301	LAmax rammelen lepels heftruck	246647,14	442340,13	1,00	47,3	--	--
315	LAmax vrachtwagen manoeuvrenen achterterrein	246659,77	442329,97	1,00	46,0	--	--
310	LAmax vrachtwagen uitrit	246648,58	442353,18	1,00	42,1	--	--
304	LAmax rammelen lepels heftruck	246679,42	442346,99	1,00	41,1	--	--
308	LAmax vrachtwagen inrit	246709,15	442326,33	1,00	37,1	--	--
306	LAmax vrachtwagen inrit	246716,93	442321,21	1,00	34,5	--	--
307	LAmax vrachtwagen inrit	246714,91	442322,51	1,00	32,9	--	--
305	LAmax dichtslaan portier personenwagen	246677,64	442358,34	0,80	31,3	--	--
309	LAmax vrachtwagen inrit	246703,43	442329,94	1,00	30,3	--	--
311	LAmax vrachtwagen vloeistoffen/premix	246685,82	442349,36	1,00	30,2	--	--
312	LAmax vrachtwagen uitrijden laadstraat	246680,60	442344,45	1,00	28,8	--	--
LAmax	(hoofdgroep)	0,00	0,00	0,00	56,0	--	--

Alle getoonde dB-waarden zijn A-gewogen

Behoort bij besluit van burgemeester en wethouders van Winterswijk van 7 april 2016
behorend bij vergunning zaaknummer 100/25
gemeente Winterswijk
Behoort bij besluit van burgemeester

Rapport: Resultatentabel
Model: RBS LAmax juli 2023
LAmax bij Bron voor toetspunt: 027_B - Wooldseweg 34
Groep: (hoofdgroep)

Naam Bron	Omschrijving	X	Y	Hoogte	Dag	Avond	Nacht
027_B	Wooldseweg 34	246676,58	442282,83	5,00	57,0	--	--
303	LAmax rammelen lepels heftruck	246662,39	442328,36	1,00	57,0	--	--
316	LAmax vrachtwagen manoeuvrenen stortput	246680,09	442319,54	1,00	55,6	--	--
317	LAmax vrachtwagen manoeuvrenen stortput	246674,43	442323,59	1,00	53,7	--	--
318	LAmax vrachtwagen manoeuvrenen stortput	246669,78	442328,33	1,00	53,1	--	--
301	LAmax rammelen lepels heftruck	246647,14	442340,13	1,00	51,2	--	--
314	LAmax vrachtwagen manoeuvrenen achterterrein	246668,32	442339,71	1,00	50,3	--	--
302	LAmax rammelen lepels heftruck	246655,62	442333,53	1,00	49,7	--	--
315	LAmax vrachtwagen manoeuvrenen achterterrein	246659,77	442329,97	1,00	47,5	--	--
313	LAmax vrachtwagen manoeuvrenen achterterrein	246672,39	442351,40	1,00	47,1	--	--
304	LAmax rammelen lepels heftruck	246679,42	442346,99	1,00	47,0	--	--
310	LAmax vrachtwagen uitrit	246648,58	442353,18	1,00	44,0	--	--
308	LAmax vrachtwagen inrit	246709,15	442326,33	1,00	40,1	--	--
305	LAmax dichtslaan portier personenwagen	246677,64	442358,34	0,80	36,2	--	--
311	LAmax vrachtwagen vloeistoffen/premix	246685,82	442349,36	1,00	35,8	--	--
309	LAmax vrachtwagen inrit	246703,43	442329,94	1,00	34,9	--	--
306	LAmax vrachtwagen inrit	246716,93	442321,21	1,00	34,7	--	--
307	LAmax vrachtwagen inrit	246714,91	442322,51	1,00	34,6	--	--
312	LAmax vrachtwagen uitrijden laadstraat	246680,60	442344,45	1,00	34,5	--	--
LAmax	(hoofdgroep)	0,00	0,00	0,00	57,0	--	--

Alle getoonde dB-waarden zijn A-gewogen

Behoort bij besluit van burgemeester en wethouders van Winterswijk van 7 april 2016
behorend bij vergunning zaaknummer 100/25
gemeente Winterswijk
Behoort bij besluit van burgemeester

Rapport: Resultatentabel
Model: RBS LAmax juli 2023
LAmax bij Bron voor toetspunt: 028_A - Wooldseweg 34
Groep: (hoofdgroep)

Naam Bron	Omschrijving	X	Y	Hoogte	Dag	Avond	Nacht
028_A	Wooldseweg 34	246686,48	442277,95	1,50	48,1	--	--
303	LAmax rammelen lepels heftruck	246662,39	442328,36	1,00	48,1	--	--
316	LAmax vrachtwagen manoeuvrenen stortput	246680,09	442319,54	1,00	47,5	--	--
318	LAmax vrachtwagen manoeuvrenen stortput	246669,78	442328,33	1,00	45,6	--	--
317	LAmax vrachtwagen manoeuvrenen stortput	246674,43	442323,59	1,00	45,6	--	--
315	LAmax vrachtwagen manoeuvrenen achterterrein	246659,77	442329,97	1,00	45,0	--	--
302	LAmax rammelen lepels heftruck	246655,62	442333,53	1,00	44,6	--	--
306	LAmax vrachtwagen inrit	246716,93	442321,21	1,00	42,7	--	--
314	LAmax vrachtwagen manoeuvrenen achterterrein	246668,32	442339,71	1,00	42,4	--	--
307	LAmax vrachtwagen inrit	246714,91	442322,51	1,00	40,8	--	--
308	LAmax vrachtwagen inrit	246709,15	442326,33	1,00	39,4	--	--
301	LAmax rammelen lepels heftruck	246647,14	442340,13	1,00	38,7	--	--
304	LAmax rammelen lepels heftruck	246679,42	442346,99	1,00	36,4	--	--
313	LAmax vrachtwagen manoeuvrenen achterterrein	246672,39	442351,40	1,00	35,9	--	--
310	LAmax vrachtwagen uitrit	246648,58	442353,18	1,00	34,9	--	--
309	LAmax vrachtwagen inrit	246703,43	442329,94	1,00	32,2	--	--
311	LAmax vrachtwagen vloeistoffen/premix	246685,82	442349,36	1,00	28,5	--	--
305	LAmax dichtslaan portier personenwagen	246677,64	442358,34	0,80	27,7	--	--
312	LAmax vrachtwagen uitrijden laadstraat	246680,60	442344,45	1,00	24,8	--	--
LAmax	(hoofdgroep)	0,00	0,00	0,00	48,1	--	--

Alle getoonde dB-waarden zijn A-gewogen

Behoort bij besluit van burgemeester en wethouders van Winterswijk van 7 april 2016
behorend bij vergunning zaaknummer 100/25
gemeente Winterswijk
Behoort bij besluit van burgemeester

Rapport: Resultatentabel
Model: RBS LAmax juli 2023
LAmax bij Bron voor toetspunt: 028_B - Wooldseweg 34
Groep: (hoofdgroep)

Naam Bron	Omschrijving	X	Y	Hoogte	Dag	Avond	Nacht
028_B	Wooldseweg 34	246686,48	442277,95	5,00	51,1	--	--
303	LAmax rammelen lepels heftruck	246662,39	442328,36	1,00	51,1	--	--
316	LAmax vrachtwagen manoeuvrenen stortput	246680,09	442319,54	1,00	49,5	--	--
318	LAmax vrachtwagen manoeuvrenen stortput	246669,78	442328,33	1,00	48,1	--	--
315	LAmax vrachtwagen manoeuvrenen achterterrein	246659,77	442329,97	1,00	47,9	--	--
317	LAmax vrachtwagen manoeuvrenen stortput	246674,43	442323,59	1,00	47,8	--	--
306	LAmax vrachtwagen inrit	246716,93	442321,21	1,00	46,7	--	--
302	LAmax rammelen lepels heftruck	246655,62	442333,53	1,00	45,3	--	--
314	LAmax vrachtwagen manoeuvrenen achterterrein	246668,32	442339,71	1,00	45,1	--	--
301	LAmax rammelen lepels heftruck	246647,14	442340,13	1,00	44,5	--	--
307	LAmax vrachtwagen inrit	246714,91	442322,51	1,00	42,9	--	--
304	LAmax rammelen lepels heftruck	246679,42	442346,99	1,00	40,5	--	--
308	LAmax vrachtwagen inrit	246709,15	442326,33	1,00	39,8	--	--
313	LAmax vrachtwagen manoeuvrenen achterterrein	246672,39	442351,40	1,00	39,6	--	--
310	LAmax vrachtwagen uitrit	246648,58	442353,18	1,00	37,7	--	--
309	LAmax vrachtwagen inrit	246703,43	442329,94	1,00	35,4	--	--
311	LAmax vrachtwagen vloeistoffen/premix	246685,82	442349,36	1,00	32,2	--	--
305	LAmax dichtslaan portier personenwagen	246677,64	442358,34	0,80	29,6	--	--
312	LAmax vrachtwagen uitrijden laadstraat	246680,60	442344,45	1,00	28,7	--	--
LAmax	(hoofdgroep)	0,00	0,00	0,00	51,1	--	--

Alle getoonde dB-waarden zijn A-gewogen

Behoort bij besluit van burgemeester en wethouders van Winterswijk van 7 april 2016
behorend bij vergunning zaaknummer 100/25
gemeente Winterswijk
Wegens besluit van burgemeester

Rapport: Resultatentabel
Model: RBS LAmax juli 2023
LAmax bij Bron voor toetspunt: 029_A - Golsweg 2
Groep: (hoofdgroep)

Naam Bron	Omschrijving	X	Y	Hoogte	Dag	Avond	Nacht
029_A	Golsweg 2	246663,97	442268,40	1,50	55,0	--	--
303	LAmax rammelen lepels heftruck	246662,39	442328,36	1,00	55,0	--	--
316	LAmax vrachtwagen manoeuvrenen stortput	246680,09	442319,54	1,00	54,0	--	--
304	LAmax rammelen lepels heftruck	246679,42	442346,99	1,00	52,3	--	--
317	LAmax vrachtwagen manoeuvrenen stortput	246674,43	442323,59	1,00	51,2	--	--
314	LAmax vrachtwagen manoeuvrenen achterterrein	246668,32	442339,71	1,00	51,0	--	--
318	LAmax vrachtwagen manoeuvrenen stortput	246669,78	442328,33	1,00	48,1	--	--
315	LAmax vrachtwagen manoeuvrenen achterterrein	246659,77	442329,97	1,00	47,4	--	--
313	LAmax vrachtwagen manoeuvrenen achterterrein	246672,39	442351,40	1,00	45,6	--	--
301	LAmax rammelen lepels heftruck	246647,14	442340,13	1,00	45,3	--	--
302	LAmax rammelen lepels heftruck	246655,62	442333,53	1,00	45,0	--	--
312	LAmax vrachtwagen uitrijden laadstraat	246680,60	442344,45	1,00	43,7	--	--
310	LAmax vrachtwagen uitrit	246648,58	442353,18	1,00	41,3	--	--
311	LAmax vrachtwagen vloeistoffen/premix	246685,82	442349,36	1,00	40,8	--	--
307	LAmax vrachtwagen inrit	246714,91	442322,51	1,00	37,4	--	--
306	LAmax vrachtwagen inrit	246716,93	442321,21	1,00	37,0	--	--
305	LAmax dichtslaan portier personenwagen	246677,64	442358,34	0,80	36,7	--	--
308	LAmax vrachtwagen inrit	246709,15	442326,33	1,00	36,7	--	--
309	LAmax vrachtwagen inrit	246703,43	442329,94	1,00	30,8	--	--
LAmax	(hoofdgroep)	0,00	0,00	0,00	55,0	--	--

Alle getoonde dB-waarden zijn A-gewogen

Behoort bij besluit van burgemeester en wethouders van Winterswijk van 7 april 2016
behorend bij vergunning zaaknummer 100/25
gemeente Winterswijk
Behoort bij besluit van burgemeester

Rapport: Resultatentabel
Model: RBS LAmax juli 2023
LAmax bij Bron voor toetspunt: 029_B - Golsweg 2
Groep: (hoofdgroep)

Naam Bron	Omschrijving	X	Y	Hoogte	Dag	Avond	Nacht
029_B	Golsweg 2	246663,97	442268,40	5,00	62,6	--	--
303	LAmax rammelen lepels heftruck	246662,39	442328,36	1,00	62,6	--	--
316	LAmax vrachtwagen manoeuvrenen stortput	246680,09	442319,54	1,00	62,6	--	--
317	LAmax vrachtwagen manoeuvrenen stortput	246674,43	442323,59	1,00	60,3	--	--
314	LAmax vrachtwagen manoeuvrenen achterterrein	246668,32	442339,71	1,00	59,1	--	--
315	LAmax vrachtwagen manoeuvrenen achterterrein	246659,77	442329,97	1,00	56,7	--	--
318	LAmax vrachtwagen manoeuvrenen stortput	246669,78	442328,33	1,00	56,6	--	--
304	LAmax rammelen lepels heftruck	246679,42	442346,99	1,00	56,0	--	--
313	LAmax vrachtwagen manoeuvrenen achterterrein	246672,39	442351,40	1,00	55,6	--	--
301	LAmax rammelen lepels heftruck	246647,14	442340,13	1,00	53,7	--	--
302	LAmax rammelen lepels heftruck	246655,62	442333,53	1,00	53,7	--	--
310	LAmax vrachtwagen uitrit	246648,58	442353,18	1,00	51,6	--	--
311	LAmax vrachtwagen vloeistoffen/premix	246685,82	442349,36	1,00	47,0	--	--
312	LAmax vrachtwagen uitrijden laadstraat	246680,60	442344,45	1,00	46,9	--	--
305	LAmax dichtslaan portier personenwagen	246677,64	442358,34	0,80	44,6	--	--
308	LAmax vrachtwagen inrit	246709,15	442326,33	1,00	40,5	--	--
306	LAmax vrachtwagen inrit	246716,93	442321,21	1,00	38,3	--	--
307	LAmax vrachtwagen inrit	246714,91	442322,51	1,00	37,8	--	--
309	LAmax vrachtwagen inrit	246703,43	442329,94	1,00	33,8	--	--
LAmax	(hoofdgroep)	0,00	0,00	0,00	62,6	--	--

Alle getoonde dB-waarden zijn A-gewogen

Behoort bij besluit van burgemeester en wethouders van Winterswijk van 7 april 2016
behorend bij vergunning
zaaknummer
gemeente winterswijk
Coops Megawheels BesW, Winterswijk
van burgemeester

Rapport: Resultatentabel
Model: RBS LAmax juli 2023
LAmax bij Bron voor toetspunt: 030_A - Golsweg 2
Groep: (hoofdgroep)

Naam Bron	Omschrijving	X	Y	Hoogte	Dag	Avond	Nacht
030_A	Golsweg 2	246665,92	442256,97	1,50	45,4	--	--
303	LAmax rammelen lepels heftruck	246662,39	442328,36	1,00	45,4	--	--
316	LAmax vrachtwagen manoeuvrenen stortput	246680,09	442319,54	1,00	45,0	--	--
317	LAmax vrachtwagen manoeuvrenen stortput	246674,43	442323,59	1,00	43,9	--	--
304	LAmax rammelen lepels heftruck	246679,42	442346,99	1,00	43,5	--	--
314	LAmax vrachtwagen manoeuvrenen achterterrein	246668,32	442339,71	1,00	41,6	--	--
318	LAmax vrachtwagen manoeuvrenen stortput	246669,78	442328,33	1,00	40,3	--	--
313	LAmax vrachtwagen manoeuvrenen achterterrein	246672,39	442351,40	1,00	39,9	--	--
301	LAmax rammelen lepels heftruck	246647,14	442340,13	1,00	39,7	--	--
315	LAmax vrachtwagen manoeuvrenen achterterrein	246659,77	442329,97	1,00	38,2	--	--
306	LAmax vrachtwagen inrit	246716,93	442321,21	1,00	34,7	--	--
302	LAmax rammelen lepels heftruck	246655,62	442333,53	1,00	34,0	--	--
307	LAmax vrachtwagen inrit	246714,91	442322,51	1,00	33,6	--	--
308	LAmax vrachtwagen inrit	246709,15	442326,33	1,00	32,8	--	--
312	LAmax vrachtwagen uitrijden laadstraat	246680,60	442344,45	1,00	32,4	--	--
311	LAmax vrachtwagen vloeistoffen/premix	246685,82	442349,36	1,00	30,3	--	--
305	LAmax dichtslaan portier personenwagen	246677,64	442358,34	0,80	29,3	--	--
309	LAmax vrachtwagen inrit	246703,43	442329,94	1,00	27,6	--	--
310	LAmax vrachtwagen uitrit	246648,58	442353,18	1,00	26,1	--	--
LAmax	(hoofdgroep)	0,00	0,00	0,00	45,4	--	--

Alle getoonde dB-waarden zijn A-gewogen

Behoort bij besluit van burgemeester en wethouders van Winterswijk van 7 april 2016
behorend bij vergunning zaaknummer 2023-1000/25
gemeente Winterswijk
Behoort bij besluit van burgemeester

Rapport: Resultatentabel
Model: RBS LAmax juli 2023
LAmax bij Bron voor toetspunt: 030_B - Golsweg 2
Groep: (hoofdgroep)

Naam Bron	Omschrijving	X	Y	Hoogte	Dag	Avond	Nacht
030_B	Golsweg 2	246665,92	442256,97	5,00	48,8	--	--
303	LAmax rammelen lepels heftruck	246662,39	442328,36	1,00	48,8	--	--
316	LAmax vrachtwagen manoeuvrenen stortput	246680,09	442319,54	1,00	47,6	--	--
304	LAmax rammelen lepels heftruck	246679,42	442346,99	1,00	46,7	--	--
317	LAmax vrachtwagen manoeuvrenen stortput	246674,43	442323,59	1,00	45,2	--	--
318	LAmax vrachtwagen manoeuvrenen stortput	246669,78	442328,33	1,00	43,0	--	--
301	LAmax rammelen lepels heftruck	246647,14	442340,13	1,00	41,8	--	--
314	LAmax vrachtwagen manoeuvrenen achterterrein	246668,32	442339,71	1,00	41,7	--	--
313	LAmax vrachtwagen manoeuvrenen achterterrein	246672,39	442351,40	1,00	41,3	--	--
315	LAmax vrachtwagen manoeuvrenen achterterrein	246659,77	442329,97	1,00	41,3	--	--
302	LAmax rammelen lepels heftruck	246655,62	442333,53	1,00	38,5	--	--
306	LAmax vrachtwagen inrit	246716,93	442321,21	1,00	36,5	--	--
308	LAmax vrachtwagen inrit	246709,15	442326,33	1,00	36,4	--	--
312	LAmax vrachtwagen uitrijden laadstraat	246680,60	442344,45	1,00	34,8	--	--
307	LAmax vrachtwagen inrit	246714,91	442322,51	1,00	33,6	--	--
311	LAmax vrachtwagen vloeistoffen/premix	246685,82	442349,36	1,00	33,4	--	--
305	LAmax dichtslaan portier personenwagen	246677,64	442358,34	0,80	31,8	--	--
309	LAmax vrachtwagen inrit	246703,43	442329,94	1,00	31,6	--	--
310	LAmax vrachtwagen uitrit	246648,58	442353,18	1,00	29,5	--	--
LAmax	(hoofdgroep)	0,00	0,00	0,00	48,8	--	--

Alle getoonde dB-waarden zijn A-gewogen

Behoort bij besluit van burgemeester en wethouders van Winterswijk van 7 april 2016
behorend bij vergunning zaaknummer 100/25
gemeente Winterswijk
Wegwijzer bij besluit van burgemeester

Rapport: Resultatentabel
Model: RBS LAmax juli 2023
LAmax bij Bron voor toetspunt: 031_A - Golsweg 4
Groep: (hoofdgroep)

Naam Bron	Omschrijving	X	Y	Hoogte	Dag	Avond	Nacht
031_A	Golsweg 4	246652,81	442272,29	1,50	59,9	--	--
317	LAmax vrachtwagen manoeuvrenen stortput	246674,43	442323,59	1,00	59,9	--	--
303	LAmax rammelen lepels heftruck	246662,39	442328,36	1,00	57,4	--	--
318	LAmax vrachtwagen manoeuvrenen stortput	246669,78	442328,33	1,00	57,3	--	--
316	LAmax vrachtwagen manoeuvrenen stortput	246680,09	442319,54	1,00	55,4	--	--
304	LAmax rammelen lepels heftruck	246679,42	442346,99	1,00	52,4	--	--
314	LAmax vrachtwagen manoeuvrenen achterterrein	246668,32	442339,71	1,00	51,2	--	--
301	LAmax rammelen lepels heftruck	246647,14	442340,13	1,00	49,9	--	--
311	LAmax vrachtwagen vloeistoffen/premix	246685,82	442349,36	1,00	49,9	--	--
302	LAmax rammelen lepels heftruck	246655,62	442333,53	1,00	48,9	--	--
313	LAmax vrachtwagen manoeuvrenen achterterrein	246672,39	442351,40	1,00	48,3	--	--
315	LAmax vrachtwagen manoeuvrenen achterterrein	246659,77	442329,97	1,00	44,2	--	--
312	LAmax vrachtwagen uitrijden laadstraat	246680,60	442344,45	1,00	43,1	--	--
310	LAmax vrachtwagen uitrit	246648,58	442353,18	1,00	41,9	--	--
305	LAmax dichtslaan portier personenwagen	246677,64	442358,34	0,80	38,3	--	--
306	LAmax vrachtwagen inrit	246716,93	442321,21	1,00	37,0	--	--
307	LAmax vrachtwagen inrit	246714,91	442322,51	1,00	35,7	--	--
308	LAmax vrachtwagen inrit	246709,15	442326,33	1,00	32,8	--	--
309	LAmax vrachtwagen inrit	246703,43	442329,94	1,00	29,9	--	--
LAmax	(hoofdgroep)	0,00	0,00	0,00	59,9	--	--

Alle getoonde dB-waarden zijn A-gewogen

Behoort bij besluit van burgemeester en wethouders van Winterswijk van 7 april 2016
behorend bij vergunning
zaaknummer
gemeente Winterswijk
Coops Megaweders BsW, Winterswijk
van burgemeester

Rapport: Resultatentabel
Model: RBS LAmax juli 2023
LAmax bij Bron voor toetspunt: 031_B - Golsweg 4
Groep: (hoofdgroep)

Naam Bron	Omschrijving	X	Y	Hoogte	Dag	Avond	Nacht
031_B	Golsweg 4	246652,81	442272,29	5,00	66,4	--	--
303	LAmax rammelen lepels heftruck	246662,39	442328,36	1,00	66,4	--	--
318	LAmax vrachtwagen manoeuvrenen stortput	246669,78	442328,33	1,00	65,4	--	--
317	LAmax vrachtwagen manoeuvrenen stortput	246674,43	442323,59	1,00	64,9	--	--
316	LAmax vrachtwagen manoeuvrenen stortput	246680,09	442319,54	1,00	62,3	--	--
313	LAmax vrachtwagen manoeuvrenen achterterrein	246672,39	442351,40	1,00	60,7	--	--
314	LAmax vrachtwagen manoeuvrenen achterterrein	246668,32	442339,71	1,00	59,3	--	--
304	LAmax rammelen lepels heftruck	246679,42	442346,99	1,00	58,1	--	--
301	LAmax rammelen lepels heftruck	246647,14	442340,13	1,00	53,9	--	--
310	LAmax vrachtwagen uitrit	246648,58	442353,18	1,00	52,3	--	--
302	LAmax rammelen lepels heftruck	246655,62	442333,53	1,00	51,7	--	--
312	LAmax vrachtwagen uitrijden laadstraat	246680,60	442344,45	1,00	51,2	--	--
315	LAmax vrachtwagen manoeuvrenen achterterrein	246659,77	442329,97	1,00	50,4	--	--
311	LAmax vrachtwagen vloeistoffen/premix	246685,82	442349,36	1,00	50,4	--	--
305	LAmax dichtslaan portier personenwagen	246677,64	442358,34	0,80	49,8	--	--
307	LAmax vrachtwagen inrit	246714,91	442322,51	1,00	41,1	--	--
308	LAmax vrachtwagen inrit	246709,15	442326,33	1,00	40,0	--	--
306	LAmax vrachtwagen inrit	246716,93	442321,21	1,00	39,2	--	--
309	LAmax vrachtwagen inrit	246703,43	442329,94	1,00	34,3	--	--
LAmax	(hoofdgroep)	0,00	0,00	0,00	66,4	--	--

Alle getoonde dB-waarden zijn A-gewogen

Behoort bij besluit van burgemeester en wethouders van Winterswijk van 7 april 2016
behorend bij vergunning zaaknummer 2023-0000
gemeente Winterswijk
Behoort bij besluit van burgemeester

Rapport: Resultatentabel
Model: RBS LAmax juli 2023
LAmax bij Bron voor toetspunt: 032_A - Golsweg 4
Groep: (hoofdgroep)

Naam Bron	Omschrijving	X	Y	Hoogte	Dag	Avond	Nacht
032_A	Golsweg 4	246657,48	442270,12	1,50	52,4	--	--
317	LAmax vrachtwagen manoeuvrenen stortput	246674,43	442323,59	1,00	52,4	--	--
316	LAmax vrachtwagen manoeuvrenen stortput	246680,09	442319,54	1,00	51,9	--	--
303	LAmax rammelen lepels heftruck	246662,39	442328,36	1,00	51,5	--	--
318	LAmax vrachtwagen manoeuvrenen stortput	246669,78	442328,33	1,00	51,3	--	--
304	LAmax rammelen lepels heftruck	246679,42	442346,99	1,00	50,6	--	--
314	LAmax vrachtwagen manoeuvrenen achterterrein	246668,32	442339,71	1,00	48,1	--	--
313	LAmax vrachtwagen manoeuvrenen achterterrein	246672,39	442351,40	1,00	46,9	--	--
301	LAmax rammelen lepels heftruck	246647,14	442340,13	1,00	46,3	--	--
311	LAmax vrachtwagen vloeistoffen/premix	246685,82	442349,36	1,00	43,8	--	--
312	LAmax vrachtwagen uitrijden laadstraat	246680,60	442344,45	1,00	43,1	--	--
302	LAmax rammelen lepels heftruck	246655,62	442333,53	1,00	42,0	--	--
315	LAmax vrachtwagen manoeuvrenen achterterrein	246659,77	442329,97	1,00	40,3	--	--
310	LAmax vrachtwagen uitrit	246648,58	442353,18	1,00	37,8	--	--
306	LAmax vrachtwagen inrit	246716,93	442321,21	1,00	35,9	--	--
307	LAmax vrachtwagen inrit	246714,91	442322,51	1,00	35,6	--	--
305	LAmax dichtslaan portier personenwagen	246677,64	442358,34	0,80	35,2	--	--
308	LAmax vrachtwagen inrit	246709,15	442326,33	1,00	32,1	--	--
309	LAmax vrachtwagen inrit	246703,43	442329,94	1,00	27,4	--	--
LAmax	(hoofdgroep)	0,00	0,00	0,00	52,4	--	--

Alle getoonde dB-waarden zijn A-gewogen

Behoort bij besluit van burgemeester en wethouders van Winterswijk van 7 april 2016
behorend bij vergunning zaaknummer 1001/25
gemeente Winterswijk
Behoort bij besluit van burgemeester

Rapport: Resultatentabel
Model: RBS LAmax juli 2023
LAmax bij Bron voor toetspunt: 032_B - Golsweg 4
Groep: (hoofdgroep)

Naam Bron	Omschrijving	X	Y	Hoogte	Dag	Avond	Nacht
032_B	Golsweg 4	246657,48	442270,12	5,00	65,0	--	--
303	LAmax rammelen lepels heftruck	246662,39	442328,36	1,00	65,0	--	--
317	LAmax vrachtwagen manoeuvrenen stortput	246674,43	442323,59	1,00	64,4	--	--
318	LAmax vrachtwagen manoeuvrenen stortput	246669,78	442328,33	1,00	63,7	--	--
316	LAmax vrachtwagen manoeuvrenen stortput	246680,09	442319,54	1,00	62,9	--	--
313	LAmax vrachtwagen manoeuvrenen achterterrein	246672,39	442351,40	1,00	62,6	--	--
314	LAmax vrachtwagen manoeuvrenen achterterrein	246668,32	442339,71	1,00	60,9	--	--
304	LAmax rammelen lepels heftruck	246679,42	442346,99	1,00	59,0	--	--
301	LAmax rammelen lepels heftruck	246647,14	442340,13	1,00	53,5	--	--
312	LAmax vrachtwagen uitrijden laadstraat	246680,60	442344,45	1,00	51,8	--	--
302	LAmax rammelen lepels heftruck	246655,62	442333,53	1,00	51,7	--	--
311	LAmax vrachtwagen vloeistoffen/premix	246685,82	442349,36	1,00	51,7	--	--
310	LAmax vrachtwagen uitrit	246648,58	442353,18	1,00	51,7	--	--
315	LAmax vrachtwagen manoeuvrenen achterterrein	246659,77	442329,97	1,00	49,8	--	--
305	LAmax dichtslaan portier personenwagen	246677,64	442358,34	0,80	49,7	--	--
307	LAmax vrachtwagen inrit	246714,91	442322,51	1,00	41,3	--	--
308	LAmax vrachtwagen inrit	246709,15	442326,33	1,00	40,2	--	--
306	LAmax vrachtwagen inrit	246716,93	442321,21	1,00	39,9	--	--
309	LAmax vrachtwagen inrit	246703,43	442329,94	1,00	37,3	--	--
LAmax	(hoofdgroep)	0,00	0,00	0,00	65,0	--	--

Alle getoonde dB-waarden zijn A-gewogen

Behoort bij besluit van burgemeester en wethouders van Winterswijk van 7 april 2016
behorend bij vergunning
zaaknummer
gemeente Winterswijk
Coops Megawheelers BsW, Winterswijk
van burgemeester

Rapport: Resultatentabel
Model: RBS LAmax juli 2023
LAmax bij Bron voor toetspunt: 033_A - Golsweg 4
Groep: (hoofdgroep)

Naam Bron	Omschrijving	X	Y	Hoogte	Dag	Avond	Nacht
033_A	Golsweg 4	246659,08	442255,63	1,50	45,1	--	--
318	LAmax vrachtwagen manoeuvrenen stortput	246669,78	442328,33	1,00	45,1	--	--
303	LAmax rammelen lepels heftruck	246662,39	442328,36	1,00	43,9	--	--
317	LAmax vrachtwagen manoeuvrenen stortput	246674,43	442323,59	1,00	43,6	--	--
316	LAmax vrachtwagen manoeuvrenen stortput	246680,09	442319,54	1,00	43,5	--	--
314	LAmax vrachtwagen manoeuvrenen achterterrein	246668,32	442339,71	1,00	42,5	--	--
313	LAmax vrachtwagen manoeuvrenen achterterrein	246672,39	442351,40	1,00	41,5	--	--
304	LAmax rammelen lepels heftruck	246679,42	442346,99	1,00	40,5	--	--
301	LAmax rammelen lepels heftruck	246647,14	442340,13	1,00	39,4	--	--
311	LAmax vrachtwagen vloeistoffen/premix	246685,82	442349,36	1,00	36,7	--	--
312	LAmax vrachtwagen uitrijden laadstraat	246680,60	442344,45	1,00	32,2	--	--
306	LAmax vrachtwagen inrit	246716,93	442321,21	1,00	31,1	--	--
302	LAmax rammelen lepels heftruck	246655,62	442333,53	1,00	30,8	--	--
310	LAmax vrachtwagen uitrit	246648,58	442353,18	1,00	29,9	--	--
315	LAmax vrachtwagen manoeuvrenen achterterrein	246659,77	442329,97	1,00	29,9	--	--
307	LAmax vrachtwagen inrit	246714,91	442322,51	1,00	29,5	--	--
308	LAmax vrachtwagen inrit	246709,15	442326,33	1,00	29,4	--	--
305	LAmax dichtslaan portier personenwagen	246677,64	442358,34	0,80	28,8	--	--
309	LAmax vrachtwagen inrit	246703,43	442329,94	1,00	22,1	--	--
LAmax	(hoofdgroep)	0,00	0,00	0,00	45,1	--	--

Alle getoonde dB-waarden zijn A-gewogen

Behoort bij besluit van burgemeester en wethouders van Winterswijk van 7 april 2016
behorend bij vergunning zaaknummer 2023-1000/25
gemeente winterswijk
Behoort bij besluit van burgemeester

Rapport: Resultatentabel
Model: RBS LAmax juli 2023
LAmax bij Bron voor toetspunt: 033_B - Golsweg 4
Groep: (hoofdgroep)

Naam Bron	Omschrijving	X	Y	Hoogte	Dag	Avond	Nacht
033_B	Golsweg 4	246659,08	442255,63	5,00	46,3	--	--
316	LAmax vrachtwagen manoeuvrenen stortput	246680,09	442319,54	1,00	46,3	--	--
318	LAmax vrachtwagen manoeuvrenen stortput	246669,78	442328,33	1,00	46,2	--	--
317	LAmax vrachtwagen manoeuvrenen stortput	246674,43	442323,59	1,00	45,8	--	--
303	LAmax rammelen lepels heftruck	246662,39	442328,36	1,00	44,4	--	--
304	LAmax rammelen lepels heftruck	246679,42	442346,99	1,00	43,9	--	--
314	LAmax vrachtwagen manoeuvrenen achterterrein	246668,32	442339,71	1,00	41,6	--	--
301	LAmax rammelen lepels heftruck	246647,14	442340,13	1,00	41,5	--	--
313	LAmax vrachtwagen manoeuvrenen achterterrein	246672,39	442351,40	1,00	39,4	--	--
311	LAmax vrachtwagen vloeistoffen/premix	246685,82	442349,36	1,00	38,1	--	--
302	LAmax rammelen lepels heftruck	246655,62	442333,53	1,00	36,4	--	--
315	LAmax vrachtwagen manoeuvrenen achterterrein	246659,77	442329,97	1,00	35,0	--	--
312	LAmax vrachtwagen uitrijden laadstraat	246680,60	442344,45	1,00	34,6	--	--
310	LAmax vrachtwagen uitrit	246648,58	442353,18	1,00	33,3	--	--
308	LAmax vrachtwagen inrit	246709,15	442326,33	1,00	31,9	--	--
305	LAmax dichtslaan portier personenwagen	246677,64	442358,34	0,80	31,1	--	--
306	LAmax vrachtwagen inrit	246716,93	442321,21	1,00	31,0	--	--
307	LAmax vrachtwagen inrit	246714,91	442322,51	1,00	30,0	--	--
309	LAmax vrachtwagen inrit	246703,43	442329,94	1,00	26,0	--	--
LAmax	(hoofdgroep)	0,00	0,00	0,00	46,3	--	--

Alle getoonde dB-waarden zijn A-gewogen

Behoort bij besluit van burgemeester en wethouders van Winterswijk van 7 april 2016
behorend bij vergunning
zaaknummer
gemeente Winterswijk
Coops Megawheels BesW, Winterswijk
van burgemeester

Rapport: Resultatentabel
Model: RBS LAmax juli 2023
LAmax bij Bron voor toetspunt: 034_A - Golsweg 6
Groep: (hoofdgroep)

Naam Bron	Omschrijving	X	Y	Hoogte	Dag	Avond	Nacht
034_A	Golsweg 6	246647,90	442264,81	1,50	62,2	--	--
303	LAmax rammelen lepels heftruck	246662,39	442328,36	1,00	62,2	--	--
318	LAmax vrachtwagen manoeuvrenen stortput	246669,78	442328,33	1,00	59,5	--	--
314	LAmax vrachtwagen manoeuvrenen achterterrein	246668,32	442339,71	1,00	55,8	--	--
317	LAmax vrachtwagen manoeuvrenen stortput	246674,43	442323,59	1,00	55,5	--	--
313	LAmax vrachtwagen manoeuvrenen achterterrein	246672,39	442351,40	1,00	53,6	--	--
316	LAmax vrachtwagen manoeuvrenen stortput	246680,09	442319,54	1,00	53,0	--	--
304	LAmax rammelen lepels heftruck	246679,42	442346,99	1,00	51,6	--	--
301	LAmax rammelen lepels heftruck	246647,14	442340,13	1,00	48,5	--	--
311	LAmax vrachtwagen vloeistoffen/premix	246685,82	442349,36	1,00	48,5	--	--
302	LAmax rammelen lepels heftruck	246655,62	442333,53	1,00	46,3	--	--
315	LAmax vrachtwagen manoeuvrenen achterterrein	246659,77	442329,97	1,00	45,3	--	--
310	LAmax vrachtwagen uitrit	246648,58	442353,18	1,00	45,2	--	--
312	LAmax vrachtwagen uitrijden laadstraat	246680,60	442344,45	1,00	43,1	--	--
305	LAmax dichtslaan portier personenwagen	246677,64	442358,34	0,80	42,5	--	--
306	LAmax vrachtwagen inrit	246716,93	442321,21	1,00	34,1	--	--
307	LAmax vrachtwagen inrit	246714,91	442322,51	1,00	34,0	--	--
308	LAmax vrachtwagen inrit	246709,15	442326,33	1,00	30,7	--	--
309	LAmax vrachtwagen inrit	246703,43	442329,94	1,00	27,2	--	--
LAmax	(hoofdgroep)	0,00	0,00	0,00	62,2	--	--

Alle getoonde dB-waarden zijn A-gewogen

Behoort bij besluit van burgemeester en wethouders van Winterswijk van 7 april 2016
behorend bij vergunning zaaknummer 2023-0000
gemeente Winterswijk
Behoort bij besluit van burgemeester

Rapport: Resultatentabel
Model: RBS LAmax juli 2023
LAmax bij Bron voor toetspunt: 034_B - Golsweg 6
Groep: (hoofdgroep)

Naam Bron	Omschrijving	X	Y	Hoogte	Dag	Avond	Nacht
034_B	Golsweg 6	246647,90	442264,81	5,00	66,2	--	--
303	LAmax rammelen lepels heftruck	246662,39	442328,36	1,00	66,2	--	--
318	LAmax vrachtwagen manoeuvrenen stortput	246669,78	442328,33	1,00	63,4	--	--
317	LAmax vrachtwagen manoeuvrenen stortput	246674,43	442323,59	1,00	63,2	--	--
316	LAmax vrachtwagen manoeuvrenen stortput	246680,09	442319,54	1,00	60,1	--	--
314	LAmax vrachtwagen manoeuvrenen achterterrein	246668,32	442339,71	1,00	59,9	--	--
313	LAmax vrachtwagen manoeuvrenen achterterrein	246672,39	442351,40	1,00	59,5	--	--
304	LAmax rammelen lepels heftruck	246679,42	442346,99	1,00	56,9	--	--
301	LAmax rammelen lepels heftruck	246647,14	442340,13	1,00	52,8	--	--
311	LAmax vrachtwagen vloeistoffen/premix	246685,82	442349,36	1,00	52,0	--	--
310	LAmax vrachtwagen uitrit	246648,58	442353,18	1,00	51,8	--	--
302	LAmax rammelen lepels heftruck	246655,62	442333,53	1,00	49,8	--	--
312	LAmax vrachtwagen uitrijden laadstraat	246680,60	442344,45	1,00	49,3	--	--
305	LAmax dichtslaan portier personenwagen	246677,64	442358,34	0,80	48,5	--	--
315	LAmax vrachtwagen manoeuvrenen achterterrein	246659,77	442329,97	1,00	48,2	--	--
307	LAmax vrachtwagen inrit	246714,91	442322,51	1,00	36,2	--	--
306	LAmax vrachtwagen inrit	246716,93	442321,21	1,00	34,5	--	--
308	LAmax vrachtwagen inrit	246709,15	442326,33	1,00	32,6	--	--
309	LAmax vrachtwagen inrit	246703,43	442329,94	1,00	30,2	--	--
LAmax	(hoofdgroep)	0,00	0,00	0,00	66,2	--	--

Alle getoonde dB-waarden zijn A-gewogen

Behoort bij besluit van burgemeester en wethouders van Winterswijk van 7 april 2016
behorend bij vergunning zaaknummer 2023-0000
gemeente Winterswijk
Behoort bij besluit van burgemeester

Rapport: Resultatentabel
Model: RBS LAmax juli 2023
LAmax bij Bron voor toetspunt: 035_A - Golsweg 6
Groep: (hoofdgroep)

Naam Bron	Omschrijving	X	Y	Hoogte	Dag	Avond	Nacht
035_A	Golsweg 6	246652,15	442253,03	1,50	45,3	--	--
303	LAmax rammelen lepels heftruck	246662,39	442328,36	1,00	45,3	--	--
318	LAmax vrachtwagen manoeuvrenen stortput	246669,78	442328,33	1,00	43,4	--	--
316	LAmax vrachtwagen manoeuvrenen stortput	246680,09	442319,54	1,00	42,6	--	--
317	LAmax vrachtwagen manoeuvrenen stortput	246674,43	442323,59	1,00	42,0	--	--
314	LAmax vrachtwagen manoeuvrenen achterterrein	246668,32	442339,71	1,00	41,0	--	--
313	LAmax vrachtwagen manoeuvrenen achterterrein	246672,39	442351,40	1,00	40,7	--	--
304	LAmax rammelen lepels heftruck	246679,42	442346,99	1,00	39,6	--	--
301	LAmax rammelen lepels heftruck	246647,14	442340,13	1,00	39,0	--	--
311	LAmax vrachtwagen vloeistoffen/premix	246685,82	442349,36	1,00	36,5	--	--
312	LAmax vrachtwagen uitrijden laadstraat	246680,60	442344,45	1,00	32,4	--	--
302	LAmax rammelen lepels heftruck	246655,62	442333,53	1,00	31,7	--	--
310	LAmax vrachtwagen uitrit	246648,58	442353,18	1,00	31,6	--	--
306	LAmax vrachtwagen inrit	246716,93	442321,21	1,00	28,5	--	--
315	LAmax vrachtwagen manoeuvrenen achterterrein	246659,77	442329,97	1,00	28,4	--	--
305	LAmax dichtslaan portier personenwagen	246677,64	442358,34	0,80	27,1	--	--
307	LAmax vrachtwagen inrit	246714,91	442322,51	1,00	25,5	--	--
308	LAmax vrachtwagen inrit	246709,15	442326,33	1,00	24,4	--	--
309	LAmax vrachtwagen inrit	246703,43	442329,94	1,00	16,6	--	--
LAmax	(hoofdgroep)	0,00	0,00	0,00	45,3	--	--

Alle getoonde dB-waarden zijn A-gewogen

Behoort bij besluit van burgemeester en wethouders van Winterswijk van 7 april 2016
behorend bij vergunning zaaknummer 100/25
gemeente Winterswijk
Bijlage 4 Rekenresultaten RBS LAmax

Rapport: Resultatentabel
Model: RBS LAmax juli 2023
LAmax bij Bron voor toetspunt: 035_B - Golsweg 6
Groep: (hoofdgroep)

Naam Bron	Omschrijving	X	Y	Hoogte	Dag	Avond	Nacht
035_B	Golsweg 6	246652,15	442253,03	5,00	46,7	--	--
303	LAmax rammelen lepels heftruck	246662,39	442328,36	1,00	46,7	--	--
318	LAmax vrachtwagen manoeuvrenen stortput	246669,78	442328,33	1,00	45,7	--	--
316	LAmax vrachtwagen manoeuvrenen stortput	246680,09	442319,54	1,00	44,9	--	--
317	LAmax vrachtwagen manoeuvrenen stortput	246674,43	442323,59	1,00	44,7	--	--
304	LAmax rammelen lepels heftruck	246679,42	442346,99	1,00	42,7	--	--
313	LAmax vrachtwagen manoeuvrenen achterterrein	246672,39	442351,40	1,00	41,8	--	--
314	LAmax vrachtwagen manoeuvrenen achterterrein	246668,32	442339,71	1,00	41,1	--	--
301	LAmax rammelen lepels heftruck	246647,14	442340,13	1,00	41,1	--	--
311	LAmax vrachtwagen vloeistoffen/premix	246685,82	442349,36	1,00	37,9	--	--
302	LAmax rammelen lepels heftruck	246655,62	442333,53	1,00	37,0	--	--
312	LAmax vrachtwagen uitrijden laadstraat	246680,60	442344,45	1,00	34,7	--	--
310	LAmax vrachtwagen uitrit	246648,58	442353,18	1,00	33,9	--	--
315	LAmax vrachtwagen manoeuvrenen achterterrein	246659,77	442329,97	1,00	33,1	--	--
305	LAmax dichtslaan portier personenwagen	246677,64	442358,34	0,80	31,1	--	--
306	LAmax vrachtwagen inrit	246716,93	442321,21	1,00	29,4	--	--
307	LAmax vrachtwagen inrit	246714,91	442322,51	1,00	29,0	--	--
308	LAmax vrachtwagen inrit	246709,15	442326,33	1,00	27,9	--	--
309	LAmax vrachtwagen inrit	246703,43	442329,94	1,00	20,2	--	--
LAmax	(hoofdgroep)	0,00	0,00	0,00	46,7	--	--

Alle getoonde dB-waarden zijn A-gewogen

Behoort bij besluit van burgemeester en wethouders van Winterswijk van 7 april 2016
behorend bij vergunning zaaknummer 100/25
gemeente Winterswijk
Behoort bij besluit van burgemeester

Rapport: Resultatentabel
Model: RBS LAmax juli 2023
LAmax bij Bron voor toetspunt: 036_A - Golsweg 8
Groep: (hoofdgroep)

Naam Bron	Omschrijving	X	Y	Hoogte	Dag	Avond	Nacht
036_A	Golsweg 8	246642,17	442263,66	1,50	56,1	--	--
318	LAmax vrachtwagen manoeuvrenen stortput	246669,78	442328,33	1,00	56,1	--	--
303	LAmax rammelen lepels heftruck	246662,39	442328,36	1,00	55,9	--	--
317	LAmax vrachtwagen manoeuvrenen stortput	246674,43	442323,59	1,00	54,9	--	--
314	LAmax vrachtwagen manoeuvrenen achterterrein	246668,32	442339,71	1,00	54,7	--	--
313	LAmax vrachtwagen manoeuvrenen achterterrein	246672,39	442351,40	1,00	53,8	--	--
316	LAmax vrachtwagen manoeuvrenen stortput	246680,09	442319,54	1,00	53,4	--	--
304	LAmax rammelen lepels heftruck	246679,42	442346,99	1,00	50,1	--	--
301	LAmax rammelen lepels heftruck	246647,14	442340,13	1,00	48,3	--	--
310	LAmax vrachtwagen uitrit	246648,58	442353,18	1,00	46,1	--	--
305	LAmax dichtslaan portier personenwagen	246677,64	442358,34	0,80	45,5	--	--
302	LAmax rammelen lepels heftruck	246655,62	442333,53	1,00	45,4	--	--
311	LAmax vrachtwagen vloeistoffen/premix	246685,82	442349,36	1,00	45,3	--	--
315	LAmax vrachtwagen manoeuvrenen achterterrein	246659,77	442329,97	1,00	42,8	--	--
312	LAmax vrachtwagen uitrijden laadstraat	246680,60	442344,45	1,00	41,4	--	--
307	LAmax vrachtwagen inrit	246714,91	442322,51	1,00	34,0	--	--
308	LAmax vrachtwagen inrit	246709,15	442326,33	1,00	32,9	--	--
309	LAmax vrachtwagen inrit	246703,43	442329,94	1,00	31,3	--	--
306	LAmax vrachtwagen inrit	246716,93	442321,21	1,00	31,0	--	--
LAmax	(hoofdgroep)	0,00	0,00	0,00	56,1	--	--

Alle getoonde dB-waarden zijn A-gewogen

Behoort bij besluit van burgemeester en wethouders van Winterswijk van 7 april 2016
behorend bij vergunning zaaknummer 1001/25
gemeente Winterswijk
Behoort bij besluit van burgemeester

Rapport: Resultatentabel
Model: RBS LAmax juli 2023
LAmax bij Bron voor toetspunt: 036_B - Golsweg 8
Groep: (hoofdgroep)

Naam Bron	Omschrijving	X	Y	Hoogte	Dag	Avond	Nacht
036_B	Golsweg 8	246642,17	442263,66	5,00	63,5	--	--
317	LAmax vrachtwagen manoeuvrenen stortput	246674,43	442323,59	1,00	63,5	--	--
303	LAmax rammelen lepels heftruck	246662,39	442328,36	1,00	63,5	--	--
318	LAmax vrachtwagen manoeuvrenen stortput	246669,78	442328,33	1,00	63,0	--	--
314	LAmax vrachtwagen manoeuvrenen achterterrein	246668,32	442339,71	1,00	60,7	--	--
316	LAmax vrachtwagen manoeuvrenen stortput	246680,09	442319,54	1,00	60,7	--	--
313	LAmax vrachtwagen manoeuvrenen achterterrein	246672,39	442351,40	1,00	59,3	--	--
304	LAmax rammelen lepels heftruck	246679,42	442346,99	1,00	56,8	--	--
301	LAmax rammelen lepels heftruck	246647,14	442340,13	1,00	53,1	--	--
311	LAmax vrachtwagen vloeistoffen/premix	246685,82	442349,36	1,00	53,0	--	--
310	LAmax vrachtwagen uitrit	246648,58	442353,18	1,00	51,1	--	--
302	LAmax rammelen lepels heftruck	246655,62	442333,53	1,00	49,4	--	--
305	LAmax dichtslaan portier personenwagen	246677,64	442358,34	0,80	48,6	--	--
312	LAmax vrachtwagen uitrijden laadstraat	246680,60	442344,45	1,00	48,0	--	--
315	LAmax vrachtwagen manoeuvrenen achterterrein	246659,77	442329,97	1,00	47,3	--	--
308	LAmax vrachtwagen inrit	246709,15	442326,33	1,00	39,6	--	--
307	LAmax vrachtwagen inrit	246714,91	442322,51	1,00	38,0	--	--
306	LAmax vrachtwagen inrit	246716,93	442321,21	1,00	36,6	--	--
309	LAmax vrachtwagen inrit	246703,43	442329,94	1,00	33,7	--	--
LAmax	(hoofdgroep)	0,00	0,00	0,00	63,5	--	--

Alle getoonde dB-waarden zijn A-gewogen

Behoort bij besluit van burgemeester en wethouders van Winterswijk van 7 april 2016
behorend bij vergunning zaaknummer 1007/25
gemeente Winterswijk
Wegens bij besluit van burgemeester

Rapport: Resultatentabel
Model: RBS LAmax juli 2023
LAmax bij Bron voor toetspunt: 037_A - Golsweg 8
Groep: (hoofdgroep)

Naam Bron	Omschrijving	X	Y	Hoogte	Dag	Avond	Nacht
037_A	Golsweg 8	246647,34	442249,97	1,50	44,3	--	--
318	LAmax vrachtwagen manoeuvrenen stortput	246669,78	442328,33	1,00	44,3	--	--
303	LAmax rammelen lepels heftruck	246662,39	442328,36	1,00	43,8	--	--
316	LAmax vrachtwagen manoeuvrenen stortput	246680,09	442319,54	1,00	42,0	--	--
317	LAmax vrachtwagen manoeuvrenen stortput	246674,43	442323,59	1,00	41,8	--	--
314	LAmax vrachtwagen manoeuvrenen achterterrein	246668,32	442339,71	1,00	40,8	--	--
313	LAmax vrachtwagen manoeuvrenen achterterrein	246672,39	442351,40	1,00	40,0	--	--
304	LAmax rammelen lepels heftruck	246679,42	442346,99	1,00	39,4	--	--
301	LAmax rammelen lepels heftruck	246647,14	442340,13	1,00	38,8	--	--
311	LAmax vrachtwagen vloeistoffen/premix	246685,82	442349,36	1,00	36,3	--	--
302	LAmax rammelen lepels heftruck	246655,62	442333,53	1,00	31,9	--	--
312	LAmax vrachtwagen uitrijden laadstraat	246680,60	442344,45	1,00	31,8	--	--
310	LAmax vrachtwagen uitrit	246648,58	442353,18	1,00	31,4	--	--
305	LAmax dichtslaan portier personenwagen	246677,64	442358,34	0,80	29,4	--	--
315	LAmax vrachtwagen manoeuvrenen achterterrein	246659,77	442329,97	1,00	28,3	--	--
307	LAmax vrachtwagen inrit	246714,91	442322,51	1,00	25,3	--	--
306	LAmax vrachtwagen inrit	246716,93	442321,21	1,00	24,8	--	--
308	LAmax vrachtwagen inrit	246709,15	442326,33	1,00	22,2	--	--
309	LAmax vrachtwagen inrit	246703,43	442329,94	1,00	16,4	--	--
LAmax	(hoofdgroep)	0,00	0,00	0,00	44,3	--	--

Alle getoonde dB-waarden zijn A-gewogen

Behoort bij besluit van burgemeester en wethouders van Winterswijk van 7 april 2016
behorend bij vergunning
zaaknummer
gemeente Winterswijk
Coops Megawheels BsW, Winterswijk
van burgemeester

Rapport: Resultatentabel
Model: RBS LAmax juli 2023
LAmax bij Bron voor toetspunt: 037_B - Golsweg 8
Groep: (hoofdgroep)

Naam Bron	Omschrijving	X	Y	Hoogte	Dag	Avond	Nacht
037_B	Golsweg 8	246647,34	442249,97	5,00	48,1	--	--
303	LAmax rammelen lepels heftruck	246662,39	442328,36	1,00	48,1	--	--
318	LAmax vrachtwagen manoeuvrenen stortput	246669,78	442328,33	1,00	46,9	--	--
317	LAmax vrachtwagen manoeuvrenen stortput	246674,43	442323,59	1,00	44,7	--	--
316	LAmax vrachtwagen manoeuvrenen stortput	246680,09	442319,54	1,00	44,4	--	--
314	LAmax vrachtwagen manoeuvrenen achterterrein	246668,32	442339,71	1,00	43,9	--	--
313	LAmax vrachtwagen manoeuvrenen achterterrein	246672,39	442351,40	1,00	43,0	--	--
304	LAmax rammelen lepels heftruck	246679,42	442346,99	1,00	42,3	--	--
301	LAmax rammelen lepels heftruck	246647,14	442340,13	1,00	40,8	--	--
311	LAmax vrachtwagen vloeistoffen/premix	246685,82	442349,36	1,00	37,7	--	--
302	LAmax rammelen lepels heftruck	246655,62	442333,53	1,00	36,6	--	--
312	LAmax vrachtwagen uitrijden laadstraat	246680,60	442344,45	1,00	34,1	--	--
310	LAmax vrachtwagen uitrit	246648,58	442353,18	1,00	33,9	--	--
305	LAmax dichtslaan portier personenwagen	246677,64	442358,34	0,80	33,5	--	--
315	LAmax vrachtwagen manoeuvrenen achterterrein	246659,77	442329,97	1,00	32,5	--	--
306	LAmax vrachtwagen inrit	246716,93	442321,21	1,00	25,8	--	--
308	LAmax vrachtwagen inrit	246709,15	442326,33	1,00	25,5	--	--
307	LAmax vrachtwagen inrit	246714,91	442322,51	1,00	25,5	--	--
309	LAmax vrachtwagen inrit	246703,43	442329,94	1,00	19,6	--	--
LAmax	(hoofdgroep)	0,00	0,00	0,00	48,1	--	--

Alle getoonde dB-waarden zijn A-gewogen

Behoort bij besluit van burgemeester en wethouders van Winterswijk van 7 april 2016
behorend bij vergunning
zaaknummer

Rapport: Resultatentabel
Model: RBS LAmax juli 2023
LAmax bij Bron voor toetspunt: 038_A - Golsweg 10
Groep: (hoofdgroep)

Naam Bron	Omschrijving	X	Y	Hoogte	Dag	Avond	Nacht
038_A	Golsweg 10	246624,11	442265,88	1,50	56,3	--	--
317	LAmax vrachtwagen manoeuvrenen stortput	246674,43	442323,59	1,00	56,3	--	--
318	LAmax vrachtwagen manoeuvrenen stortput	246669,78	442328,33	1,00	52,6	--	--
304	LAmax rammelen lepels heftruck	246679,42	442346,99	1,00	50,9	--	--
311	LAmax vrachtwagen vloeistoffen/premix	246685,82	442349,36	1,00	49,9	--	--
301	LAmax rammelen lepels heftruck	246647,14	442340,13	1,00	49,5	--	--
303	LAmax rammelen lepels heftruck	246662,39	442328,36	1,00	48,4	--	--
316	LAmax vrachtwagen manoeuvrenen stortput	246680,09	442319,54	1,00	48,2	--	--
313	LAmax vrachtwagen manoeuvrenen achterterrein	246672,39	442351,40	1,00	47,4	--	--
314	LAmax vrachtwagen manoeuvrenen achterterrein	246668,32	442339,71	1,00	46,5	--	--
302	LAmax rammelen lepels heftruck	246655,62	442333,53	1,00	44,7	--	--
315	LAmax vrachtwagen manoeuvrenen achterterrein	246659,77	442329,97	1,00	41,9	--	--
312	LAmax vrachtwagen uitrijden laadstraat	246680,60	442344,45	1,00	40,9	--	--
310	LAmax vrachtwagen uitrit	246648,58	442353,18	1,00	39,0	--	--
305	LAmax dichtslaan portier personenwagen	246677,64	442358,34	0,80	37,8	--	--
306	LAmax vrachtwagen inrit	246716,93	442321,21	1,00	32,0	--	--
307	LAmax vrachtwagen inrit	246714,91	442322,51	1,00	31,2	--	--
308	LAmax vrachtwagen inrit	246709,15	442326,33	1,00	25,0	--	--
309	LAmax vrachtwagen inrit	246703,43	442329,94	1,00	22,6	--	--
LAmax	(hoofdgroep)	0,00	0,00	0,00	56,3	--	--

Alle getoonde dB-waarden zijn A-gewogen

Behoort bij besluit van burgemeester en wethouders van Winterswijk van 7 april 2016
behorend bij vergunning zaaknummer 100/25
gemeente Winterswijk
Behoort bij besluit van burgemeester

Rapport: Resultatentabel
Model: RBS LAmax juli 2023
LAmax bij Bron voor toetspunt: 038_B - Golsweg 10
Groep: (hoofdgroep)

Naam Bron	Omschrijving	X	Y	Hoogte	Dag	Avond	Nacht
038_B	Golsweg 10	246624,11	442265,88	5,00	63,8	--	--
318	LAmax vrachtwagen manoeuvrenen stortput	246669,78	442328,33	1,00	63,8	--	--
317	LAmax vrachtwagen manoeuvrenen stortput	246674,43	442323,59	1,00	63,5	--	--
303	LAmax rammelen lepels heftruck	246662,39	442328,36	1,00	58,9	--	--
311	LAmax vrachtwagen vloeistoffen/premix	246685,82	442349,36	1,00	58,4	--	--
301	LAmax rammelen lepels heftruck	246647,14	442340,13	1,00	58,1	--	--
304	LAmax rammelen lepels heftruck	246679,42	442346,99	1,00	58,0	--	--
316	LAmax vrachtwagen manoeuvrenen stortput	246680,09	442319,54	1,00	56,2	--	--
314	LAmax vrachtwagen manoeuvrenen achterterrein	246668,32	442339,71	1,00	54,2	--	--
313	LAmax vrachtwagen manoeuvrenen achterterrein	246672,39	442351,40	1,00	54,1	--	--
302	LAmax rammelen lepels heftruck	246655,62	442333,53	1,00	51,1	--	--
312	LAmax vrachtwagen uitrijden laadstraat	246680,60	442344,45	1,00	50,0	--	--
315	LAmax vrachtwagen manoeuvrenen achterterrein	246659,77	442329,97	1,00	47,7	--	--
305	LAmax dichtslaan portier personenwagen	246677,64	442358,34	0,80	45,0	--	--
310	LAmax vrachtwagen uitrit	246648,58	442353,18	1,00	44,7	--	--
306	LAmax vrachtwagen inrit	246716,93	442321,21	1,00	40,6	--	--
307	LAmax vrachtwagen inrit	246714,91	442322,51	1,00	39,4	--	--
308	LAmax vrachtwagen inrit	246709,15	442326,33	1,00	33,8	--	--
309	LAmax vrachtwagen inrit	246703,43	442329,94	1,00	33,1	--	--
LAmax	(hoofdgroep)	0,00	0,00	0,00	63,8	--	--

Alle getoonde dB-waarden zijn A-gewogen

Behoort bij besluit van burgemeester en wethouders van Winterswijk van 7 april 2016
behorend bij vergunning
zaaknummer
gemeente Winterswijk
Coops Megaweiders BesVt, van burgemeester

Rapport: Resultatentabel
Model: RBS LAmax juli 2023
LAmax bij Bron voor toetspunt: 039_A - Golsweg 10
Groep: (hoofdgroep)

Naam Bron	Omschrijving	X	Y	Hoogte	Dag	Avond	Nacht
039_A	Golsweg 10	246631,92	442260,73	1,50	51,2	--	--
318	LAmax vrachtwagen manoeuvrenen stortput	246669,78	442328,33	1,00	51,2	--	--
304	LAmax rammelen lepels heftruck	246679,42	442346,99	1,00	50,3	--	--
303	LAmax rammelen lepels heftruck	246662,39	442328,36	1,00	50,2	--	--
316	LAmax vrachtwagen manoeuvrenen stortput	246680,09	442319,54	1,00	50,2	--	--
317	LAmax vrachtwagen manoeuvrenen stortput	246674,43	442323,59	1,00	49,9	--	--
314	LAmax vrachtwagen manoeuvrenen achterterrein	246668,32	442339,71	1,00	48,2	--	--
311	LAmax vrachtwagen vloeistoffen/premix	246685,82	442349,36	1,00	48,0	--	--
301	LAmax rammelen lepels heftruck	246647,14	442340,13	1,00	47,9	--	--
313	LAmax vrachtwagen manoeuvrenen achterterrein	246672,39	442351,40	1,00	46,3	--	--
302	LAmax rammelen lepels heftruck	246655,62	442333,53	1,00	44,2	--	--
312	LAmax vrachtwagen uitrijden laadstraat	246680,60	442344,45	1,00	40,5	--	--
315	LAmax vrachtwagen manoeuvrenen achterterrein	246659,77	442329,97	1,00	39,7	--	--
310	LAmax vrachtwagen uitrit	246648,58	442353,18	1,00	37,8	--	--
305	LAmax dichtslaan portier personenwagen	246677,64	442358,34	0,80	37,8	--	--
306	LAmax vrachtwagen inrit	246716,93	442321,21	1,00	36,8	--	--
307	LAmax vrachtwagen inrit	246714,91	442322,51	1,00	36,4	--	--
308	LAmax vrachtwagen inrit	246709,15	442326,33	1,00	33,4	--	--
309	LAmax vrachtwagen inrit	246703,43	442329,94	1,00	30,1	--	--
LAmax	(hoofdgroep)	0,00	0,00	0,00	51,2	--	--

Alle getoonde dB-waarden zijn A-gewogen

Behoort bij besluit van burgemeester en wethouders van Winterswijk van 7 april 2016
behorend bij vergunning zaaknummer 1000/25
gemeente Winterswijk
Behoort bij besluit van burgemeester

Rapport: Resultatentabel
Model: RBS LAmax juli 2023
LAmax bij Bron voor toetspunt: 039_B - Golsweg 10
Groep: (hoofdgroep)

Naam Bron	Omschrijving	X	Y	Hoogte	Dag	Avond	Nacht
039_B	Golsweg 10	246631,92	442260,73	5,00	65,0	--	--
318	LAmax vrachtwagen manoeuvrenen stortput	246669,78	442328,33	1,00	65,0	--	--
303	LAmax rammelen lepels heftruck	246662,39	442328,36	1,00	63,3	--	--
317	LAmax vrachtwagen manoeuvrenen stortput	246674,43	442323,59	1,00	62,2	--	--
316	LAmax vrachtwagen manoeuvrenen stortput	246680,09	442319,54	1,00	61,1	--	--
314	LAmax vrachtwagen manoeuvrenen achterterrein	246668,32	442339,71	1,00	60,7	--	--
304	LAmax rammelen lepels heftruck	246679,42	442346,99	1,00	58,8	--	--
311	LAmax vrachtwagen vloeistoffen/premix	246685,82	442349,36	1,00	57,3	--	--
313	LAmax vrachtwagen manoeuvrenen achterterrein	246672,39	442351,40	1,00	56,5	--	--
301	LAmax rammelen lepels heftruck	246647,14	442340,13	1,00	54,4	--	--
302	LAmax rammelen lepels heftruck	246655,62	442333,53	1,00	51,6	--	--
312	LAmax vrachtwagen uitrijden laadstraat	246680,60	442344,45	1,00	49,2	--	--
305	LAmax dichtslaan portier personenwagen	246677,64	442358,34	0,80	48,5	--	--
315	LAmax vrachtwagen manoeuvrenen achterterrein	246659,77	442329,97	1,00	48,4	--	--
310	LAmax vrachtwagen uitrit	246648,58	442353,18	1,00	45,6	--	--
307	LAmax vrachtwagen inrit	246714,91	442322,51	1,00	41,1	--	--
306	LAmax vrachtwagen inrit	246716,93	442321,21	1,00	39,7	--	--
308	LAmax vrachtwagen inrit	246709,15	442326,33	1,00	37,2	--	--
309	LAmax vrachtwagen inrit	246703,43	442329,94	1,00	33,5	--	--
LAmax	(hoofdgroep)	0,00	0,00	0,00	65,0	--	--

Alle getoonde dB-waarden zijn A-gewogen

Behoort bij besluit van burgemeester en wethouders van Winterswijk van 7 april 2016
behorend bij vergunning
zaaknummer
gemeente Winterswijk
Coops Megabeers BesVt, Winterswijk
van burgemeester

Rapport: Resultatentabel
Model: RBS LAmax juli 2023
LAmax bij Bron voor toetspunt: 040_A - Golsweg 10
Groep: (hoofdgroep)

Naam Bron	Omschrijving	X	Y	Hoogte	Dag	Avond	Nacht
040_A	Golsweg 10	246634,14	442257,18	1,50	57,7	--	--
318	LAmax vrachtwagen manoeuvrenen stortput	246669,78	442328,33	1,00	57,7	--	--
303	LAmax rammelen lepels heftruck	246662,39	442328,36	1,00	53,1	--	--
317	LAmax vrachtwagen manoeuvrenen stortput	246674,43	442323,59	1,00	53,0	--	--
316	LAmax vrachtwagen manoeuvrenen stortput	246680,09	442319,54	1,00	51,7	--	--
313	LAmax vrachtwagen manoeuvrenen achterterrein	246672,39	442351,40	1,00	51,4	--	--
314	LAmax vrachtwagen manoeuvrenen achterterrein	246668,32	442339,71	1,00	50,8	--	--
304	LAmax rammelen lepels heftruck	246679,42	442346,99	1,00	49,0	--	--
301	LAmax rammelen lepels heftruck	246647,14	442340,13	1,00	46,7	--	--
311	LAmax vrachtwagen vloeistoffen/premix	246685,82	442349,36	1,00	44,8	--	--
302	LAmax rammelen lepels heftruck	246655,62	442333,53	1,00	44,1	--	--
305	LAmax dichtslaan portier personenwagen	246677,64	442358,34	0,80	41,6	--	--
312	LAmax vrachtwagen uitrijden laadstraat	246680,60	442344,45	1,00	40,9	--	--
315	LAmax vrachtwagen manoeuvrenen achterterrein	246659,77	442329,97	1,00	40,9	--	--
310	LAmax vrachtwagen uitrit	246648,58	442353,18	1,00	38,7	--	--
307	LAmax vrachtwagen inrit	246714,91	442322,51	1,00	33,7	--	--
306	LAmax vrachtwagen inrit	246716,93	442321,21	1,00	33,4	--	--
308	LAmax vrachtwagen inrit	246709,15	442326,33	1,00	31,1	--	--
309	LAmax vrachtwagen inrit	246703,43	442329,94	1,00	25,4	--	--
LAmax	(hoofdgroep)	0,00	0,00	0,00	57,7	--	--

Alle getoonde dB-waarden zijn A-gewogen

Behoort bij besluit van burgemeester en wethouders van Winterswijk van 7 april 2016
behorend bij vergunning zaaknummer 100/25
gemeente Winterswijk
Behoort bij besluit van burgemeester

Rapport: Resultatentabel
Model: RBS LAmax juli 2023
LAmax bij Bron voor toetspunt: 040_B - Golsweg 10
Groep: (hoofdgroep)

Naam Bron	Omschrijving	X	Y	Hoogte	Dag	Avond	Nacht
040_B	Golsweg 10	246634,14	442257,18	5,00	63,7	--	--
318	LAmax vrachtwagen manoeuvrenen stortput	246669,78	442328,33	1,00	63,7	--	--
303	LAmax rammelen lepels heftruck	246662,39	442328,36	1,00	62,6	--	--
317	LAmax vrachtwagen manoeuvrenen stortput	246674,43	442323,59	1,00	61,0	--	--
314	LAmax vrachtwagen manoeuvrenen achterterrein	246668,32	442339,71	1,00	59,6	--	--
316	LAmax vrachtwagen manoeuvrenen stortput	246680,09	442319,54	1,00	59,0	--	--
313	LAmax vrachtwagen manoeuvrenen achterterrein	246672,39	442351,40	1,00	59,0	--	--
304	LAmax rammelen lepels heftruck	246679,42	442346,99	1,00	56,2	--	--
301	LAmax rammelen lepels heftruck	246647,14	442340,13	1,00	53,8	--	--
311	LAmax vrachtwagen vloeistoffen/premix	246685,82	442349,36	1,00	53,6	--	--
302	LAmax rammelen lepels heftruck	246655,62	442333,53	1,00	51,2	--	--
315	LAmax vrachtwagen manoeuvrenen achterterrein	246659,77	442329,97	1,00	47,8	--	--
312	LAmax vrachtwagen uitrijden laadstraat	246680,60	442344,45	1,00	47,8	--	--
305	LAmax dichtslaan portier personenwagen	246677,64	442358,34	0,80	47,8	--	--
310	LAmax vrachtwagen uitrit	246648,58	442353,18	1,00	46,3	--	--
307	LAmax vrachtwagen inrit	246714,91	442322,51	1,00	36,6	--	--
306	LAmax vrachtwagen inrit	246716,93	442321,21	1,00	36,5	--	--
308	LAmax vrachtwagen inrit	246709,15	442326,33	1,00	34,0	--	--
309	LAmax vrachtwagen inrit	246703,43	442329,94	1,00	28,5	--	--
LAmax	(hoofdgroep)	0,00	0,00	0,00	63,7	--	--

Alle getoonde dB-waarden zijn A-gewogen

Behoort bij besluit van burgemeester en wethouders van Winterswijk van 7 april 2016
behorend bij vergunning zaaknummer 100/25
gemeente Winterswijk
Behoort bij besluit van burgemeester

Rapport: Resultatentabel
Model: RBS LAmax juli 2023
LAmax bij Bron voor toetspunt: 041_A - Golsweg 10
Groep: (hoofdgroep)

Naam Bron	Omschrijving	X	Y	Hoogte	Dag	Avond	Nacht
041_A	Golsweg 10	246635,31	442246,68	1,50	42,8	--	--
317	LAmax vrachtwagen manoeuvrenen stortput	246674,43	442323,59	1,00	42,8	--	--
318	LAmax vrachtwagen manoeuvrenen stortput	246669,78	442328,33	1,00	42,7	--	--
314	LAmax vrachtwagen manoeuvrenen achterterrein	246668,32	442339,71	1,00	40,9	--	--
304	LAmax rammelen lepels heftruck	246679,42	442346,99	1,00	40,7	--	--
316	LAmax vrachtwagen manoeuvrenen stortput	246680,09	442319,54	1,00	40,0	--	--
303	LAmax rammelen lepels heftruck	246662,39	442328,36	1,00	39,9	--	--
301	LAmax rammelen lepels heftruck	246647,14	442340,13	1,00	38,8	--	--
313	LAmax vrachtwagen manoeuvrenen achterterrein	246672,39	442351,40	1,00	38,4	--	--
311	LAmax vrachtwagen vloeistoffen/premix	246685,82	442349,36	1,00	37,2	--	--
310	LAmax vrachtwagen uitrit	246648,58	442353,18	1,00	34,1	--	--
302	LAmax rammelen lepels heftruck	246655,62	442333,53	1,00	32,6	--	--
312	LAmax vrachtwagen uitrijden laadstraat	246680,60	442344,45	1,00	31,9	--	--
305	LAmax dichtslaan portier personenwagen	246677,64	442358,34	0,80	30,6	--	--
315	LAmax vrachtwagen manoeuvrenen achterterrein	246659,77	442329,97	1,00	28,7	--	--
307	LAmax vrachtwagen inrit	246714,91	442322,51	1,00	28,5	--	--
306	LAmax vrachtwagen inrit	246716,93	442321,21	1,00	27,3	--	--
308	LAmax vrachtwagen inrit	246709,15	442326,33	1,00	24,6	--	--
309	LAmax vrachtwagen inrit	246703,43	442329,94	1,00	18,5	--	--
LAmax	(hoofdgroep)	0,00	0,00	0,00	42,8	--	--

Alle getoonde dB-waarden zijn A-gewogen

Behoort bij besluit van burgemeester en wethouders van Winterswijk van 7 april 2016
behorend bij vergunning
zaaknummer
gemeente Winterswijk
Coops Megaweiders BsW, Winterswijk
van burgemeester

Rapport: Resultatentabel
Model: RBS LAmax juli 2023
LAmax bij Bron voor toetspunt: 041_B - Golsweg 10
Groep: (hoofdgroep)

Naam Bron	Omschrijving	X	Y	Hoogte	Dag	Avond	Nacht
041_B	Golsweg 10	246635,31	442246,68	5,00	45,7	--	--
303	LAmax rammelen lepels heftruck	246662,39	442328,36	1,00	45,7	--	--
318	LAmax vrachtwagen manoeuvrenen stortput	246669,78	442328,33	1,00	45,3	--	--
317	LAmax vrachtwagen manoeuvrenen stortput	246674,43	442323,59	1,00	44,8	--	--
314	LAmax vrachtwagen manoeuvrenen achterterrein	246668,32	442339,71	1,00	44,1	--	--
304	LAmax rammelen lepels heftruck	246679,42	442346,99	1,00	42,8	--	--
316	LAmax vrachtwagen manoeuvrenen stortput	246680,09	442319,54	1,00	42,5	--	--
313	LAmax vrachtwagen manoeuvrenen achterterrein	246672,39	442351,40	1,00	41,3	--	--
301	LAmax rammelen lepels heftruck	246647,14	442340,13	1,00	40,6	--	--
311	LAmax vrachtwagen vloeistoffen/premix	246685,82	442349,36	1,00	38,3	--	--
310	LAmax vrachtwagen uitrit	246648,58	442353,18	1,00	35,7	--	--
302	LAmax rammelen lepels heftruck	246655,62	442333,53	1,00	35,7	--	--
312	LAmax vrachtwagen uitrijden laadstraat	246680,60	442344,45	1,00	33,4	--	--
305	LAmax dichtslaan portier personenwagen	246677,64	442358,34	0,80	32,6	--	--
315	LAmax vrachtwagen manoeuvrenen achterterrein	246659,77	442329,97	1,00	31,5	--	--
307	LAmax vrachtwagen inrit	246714,91	442322,51	1,00	29,9	--	--
306	LAmax vrachtwagen inrit	246716,93	442321,21	1,00	27,0	--	--
308	LAmax vrachtwagen inrit	246709,15	442326,33	1,00	26,1	--	--
309	LAmax vrachtwagen inrit	246703,43	442329,94	1,00	20,1	--	--
LAmax	(hoofdgroep)	0,00	0,00	0,00	45,7	--	--

Alle getoonde dB-waarden zijn A-gewogen

Behoort bij besluit van burgemeester en wethouders van Winterswijk van 7 april 2016
behorend bij vergunning zaaknummer 100/25
gemeente Winterswijk
Behoort bij besluit van burgemeester

Rapport: Resultatentabel
Model: RBS LAmax juli 2023
LAmax bij Bron voor toetspunt: 042_A - Golsweg 14
Groep: (hoofdgroep)

Naam Bron	Omschrijving	X	Y	Hoogte	Dag	Avond	Nacht
042_A	Golsweg 14	246619,07	442256,29	1,50	47,5	--	--
301	LAmax rammelen lepels heftruck	246647,14	442340,13	1,00	47,5	--	--
304	LAmax rammelen lepels heftruck	246679,42	442346,99	1,00	46,2	--	--
318	LAmax vrachtwagen manoeuvrenen stortput	246669,78	442328,33	1,00	44,2	--	--
313	LAmax vrachtwagen manoeuvrenen achterterrein	246672,39	442351,40	1,00	43,3	--	--
311	LAmax vrachtwagen vloeistoffen/premix	246685,82	442349,36	1,00	43,2	--	--
317	LAmax vrachtwagen manoeuvrenen stortput	246674,43	442323,59	1,00	42,4	--	--
303	LAmax rammelen lepels heftruck	246662,39	442328,36	1,00	41,1	--	--
316	LAmax vrachtwagen manoeuvrenen stortput	246680,09	442319,54	1,00	40,0	--	--
314	LAmax vrachtwagen manoeuvrenen achterterrein	246668,32	442339,71	1,00	38,8	--	--
312	LAmax vrachtwagen uitrijden laadstraat	246680,60	442344,45	1,00	37,0	--	--
310	LAmax vrachtwagen uitrit	246648,58	442353,18	1,00	36,2	--	--
302	LAmax rammelen lepels heftruck	246655,62	442333,53	1,00	35,6	--	--
305	LAmax dichtslaan portier personenwagen	246677,64	442358,34	0,80	32,1	--	--
315	LAmax vrachtwagen manoeuvrenen achterterrein	246659,77	442329,97	1,00	30,8	--	--
307	LAmax vrachtwagen inrit	246714,91	442322,51	1,00	23,8	--	--
306	LAmax vrachtwagen inrit	246716,93	442321,21	1,00	23,7	--	--
308	LAmax vrachtwagen inrit	246709,15	442326,33	1,00	18,0	--	--
309	LAmax vrachtwagen inrit	246703,43	442329,94	1,00	15,5	--	--
LAmax	(hoofdgroep)	0,00	0,00	0,00	47,5	--	--

Alle getoonde dB-waarden zijn A-gewogen

Behoort bij besluit van burgemeester en wethouders van Winterswijk van 7 april 2016
behorend bij vergunning
zaaknummer
gemeente Winterswijk
Coops Megaweiders BesVt, Winterswijk
van burgemeester

Rapport: Resultatentabel
Model: RBS LAmax juli 2023
LAmax bij Bron voor toetspunt: 042_B - Golsweg 14
Groep: (hoofdgroep)

Naam Bron	Omschrijving	X	Y	Hoogte	Dag	Avond	Nacht
042_B	Golsweg 14	246619,07	442256,29	5,00	51,6	--	--
304	LAmax rammelen lepels heftruck	246679,42	442346,99	1,00	51,6	--	--
301	LAmax rammelen lepels heftruck	246647,14	442340,13	1,00	50,3	--	--
318	LAmax vrachtwagen manoeuvrenen stortput	246669,78	442328,33	1,00	48,6	--	--
313	LAmax vrachtwagen manoeuvrenen achterterrein	246672,39	442351,40	1,00	48,5	--	--
311	LAmax vrachtwagen vloeistoffen/premix	246685,82	442349,36	1,00	48,2	--	--
314	LAmax vrachtwagen manoeuvrenen achterterrein	246668,32	442339,71	1,00	46,8	--	--
317	LAmax vrachtwagen manoeuvrenen stortput	246674,43	442323,59	1,00	46,7	--	--
303	LAmax rammelen lepels heftruck	246662,39	442328,36	1,00	45,9	--	--
316	LAmax vrachtwagen manoeuvrenen stortput	246680,09	442319,54	1,00	43,6	--	--
312	LAmax vrachtwagen uitrijden laadstraat	246680,60	442344,45	1,00	41,4	--	--
310	LAmax vrachtwagen uitrit	246648,58	442353,18	1,00	41,0	--	--
302	LAmax rammelen lepels heftruck	246655,62	442333,53	1,00	39,9	--	--
305	LAmax dichtslaan portier personenwagen	246677,64	442358,34	0,80	35,6	--	--
315	LAmax vrachtwagen manoeuvrenen achterterrein	246659,77	442329,97	1,00	35,0	--	--
307	LAmax vrachtwagen inrit	246714,91	442322,51	1,00	27,9	--	--
306	LAmax vrachtwagen inrit	246716,93	442321,21	1,00	27,9	--	--
308	LAmax vrachtwagen inrit	246709,15	442326,33	1,00	22,1	--	--
309	LAmax vrachtwagen inrit	246703,43	442329,94	1,00	19,6	--	--
LAmax	(hoofdgroep)	0,00	0,00	0,00	51,6	--	--

Alle getoonde dB-waarden zijn A-gewogen

Behoort bij besluit van burgemeester en wethouders van Winterswijk van 7 april 2016
behorend bij vergunning zaaknummer 100/25
gemeente Winterswijk
Behoort bij besluit van burgemeester

Rapport: Resultatentabel
Model: RBS LAmax juli 2023
LAmax bij Bron voor toetspunt: 043_A - Golsweg 14
Groep: (hoofdgroep)

Naam Bron	Omschrijving	X	Y	Hoogte	Dag	Avond	Nacht
043_A	Golsweg 14	246624,10	442242,50	1,50	44,0	--	--
318	LAmax vrachtwagen manoeuvrenen stortput	246669,78	442328,33	1,00	44,0	--	--
304	LAmax rammelen lepels heftruck	246679,42	442346,99	1,00	42,2	--	--
317	LAmax vrachtwagen manoeuvrenen stortput	246674,43	442323,59	1,00	41,7	--	--
314	LAmax vrachtwagen manoeuvrenen achterterrein	246668,32	442339,71	1,00	41,3	--	--
316	LAmax vrachtwagen manoeuvrenen stortput	246680,09	442319,54	1,00	40,1	--	--
303	LAmax rammelen lepels heftruck	246662,39	442328,36	1,00	39,4	--	--
311	LAmax vrachtwagen vloeistoffen/premix	246685,82	442349,36	1,00	38,9	--	--
301	LAmax rammelen lepels heftruck	246647,14	442340,13	1,00	38,6	--	--
313	LAmax vrachtwagen manoeuvrenen achterterrein	246672,39	442351,40	1,00	38,1	--	--
302	LAmax rammelen lepels heftruck	246655,62	442333,53	1,00	34,0	--	--
312	LAmax vrachtwagen uitrijden laadstraat	246680,60	442344,45	1,00	33,2	--	--
305	LAmax dichtslaan portier personenwagen	246677,64	442358,34	0,80	31,8	--	--
306	LAmax vrachtwagen inrit	246716,93	442321,21	1,00	30,0	--	--
307	LAmax vrachtwagen inrit	246714,91	442322,51	1,00	29,7	--	--
315	LAmax vrachtwagen manoeuvrenen achterterrein	246659,77	442329,97	1,00	29,4	--	--
310	LAmax vrachtwagen uitrit	246648,58	442353,18	1,00	28,4	--	--
308	LAmax vrachtwagen inrit	246709,15	442326,33	1,00	25,5	--	--
309	LAmax vrachtwagen inrit	246703,43	442329,94	1,00	19,4	--	--
LAmax	(hoofdgroep)	0,00	0,00	0,00	44,0	--	--

Alle getoonde dB-waarden zijn A-gewogen

Behoort bij besluit van burgemeester en wethouders van Winterswijk van 7 april 2016
behorend bij vergunning
zaaknummer
gemeente Winterswijk
Coops Megaweders BsW, Winterswijk
van burgemeester

Rapport: Resultatentabel
Model: RBS LAmax juli 2023
LAmax bij Bron voor toetspunt: 043_B - Golsweg 14
Groep: (hoofdgroep)

Naam Bron	Omschrijving	X	Y	Hoogte	Dag	Avond	Nacht
043_B	Golsweg 14	246624,10	442242,50	5,00	46,8	--	--
318	LAmax vrachtwagen manoeuvrenen stortput	246669,78	442328,33	1,00	46,8	--	--
317	LAmax vrachtwagen manoeuvrenen stortput	246674,43	442323,59	1,00	45,3	--	--
304	LAmax rammelen lepels heftruck	246679,42	442346,99	1,00	44,1	--	--
314	LAmax vrachtwagen manoeuvrenen achterterrein	246668,32	442339,71	1,00	44,0	--	--
316	LAmax vrachtwagen manoeuvrenen stortput	246680,09	442319,54	1,00	42,9	--	--
303	LAmax rammelen lepels heftruck	246662,39	442328,36	1,00	41,4	--	--
301	LAmax rammelen lepels heftruck	246647,14	442340,13	1,00	40,7	--	--
311	LAmax vrachtwagen vloeistoffen/premix	246685,82	442349,36	1,00	40,1	--	--
313	LAmax vrachtwagen manoeuvrenen achterterrein	246672,39	442351,40	1,00	39,5	--	--
302	LAmax rammelen lepels heftruck	246655,62	442333,53	1,00	36,2	--	--
312	LAmax vrachtwagen uitrijden laadstraat	246680,60	442344,45	1,00	34,7	--	--
305	LAmax dichtslaan portier personenwagen	246677,64	442358,34	0,80	34,1	--	--
315	LAmax vrachtwagen manoeuvrenen achterterrein	246659,77	442329,97	1,00	31,6	--	--
310	LAmax vrachtwagen uitrit	246648,58	442353,18	1,00	31,0	--	--
307	LAmax vrachtwagen inrit	246714,91	442322,51	1,00	30,5	--	--
306	LAmax vrachtwagen inrit	246716,93	442321,21	1,00	27,8	--	--
308	LAmax vrachtwagen inrit	246709,15	442326,33	1,00	26,6	--	--
309	LAmax vrachtwagen inrit	246703,43	442329,94	1,00	20,4	--	--
LAmax	(hoofdgroep)	0,00	0,00	0,00	46,8	--	--

Alle getoonde dB-waarden zijn A-gewogen

Behoort bij besluit van burgemeester en wethouders van Winterswijk van 7 april 2016
behorend bij vergunning zaaknummer 100/25
gemeente Winterswijk
Wethouders bij besluit van burgemeester

Rapport: Resultatentabel
Model: RBS LAmax juli 2023
LAmax bij Bron voor toetspunt: 044_A - Golsweg 16
Groep: (hoofdgroep)

Naam Bron	Omschrijving	X	Y	Hoogte	Dag	Avond	Nacht
044_A	Golsweg 16	246612,57	442253,92	1,50	52,5	--	--
318	LAmax vrachtwagen manoeuvrenen stortput	246669,78	442328,33	1,00	52,5	--	--
301	LAmax rammelen lepels heftruck	246647,14	442340,13	1,00	49,9	--	--
304	LAmax rammelen lepels heftruck	246679,42	442346,99	1,00	49,9	--	--
303	LAmax rammelen lepels heftruck	246662,39	442328,36	1,00	48,7	--	--
313	LAmax vrachtwagen manoeuvrenen achterterrein	246672,39	442351,40	1,00	46,6	--	--
311	LAmax vrachtwagen vloeistoffen/premix	246685,82	442349,36	1,00	46,4	--	--
317	LAmax vrachtwagen manoeuvrenen stortput	246674,43	442323,59	1,00	45,1	--	--
314	LAmax vrachtwagen manoeuvrenen achterterrein	246668,32	442339,71	1,00	44,6	--	--
316	LAmax vrachtwagen manoeuvrenen stortput	246680,09	442319,54	1,00	41,8	--	--
302	LAmax rammelen lepels heftruck	246655,62	442333,53	1,00	41,1	--	--
312	LAmax vrachtwagen uitrijden laadstraat	246680,60	442344,45	1,00	38,9	--	--
315	LAmax vrachtwagen manoeuvrenen achterterrein	246659,77	442329,97	1,00	38,4	--	--
305	LAmax dichtslaan portier personenwagen	246677,64	442358,34	0,80	37,0	--	--
310	LAmax vrachtwagen uitrit	246648,58	442353,18	1,00	36,9	--	--
307	LAmax vrachtwagen inrit	246714,91	442322,51	1,00	26,0	--	--
306	LAmax vrachtwagen inrit	246716,93	442321,21	1,00	25,9	--	--
308	LAmax vrachtwagen inrit	246709,15	442326,33	1,00	20,1	--	--
309	LAmax vrachtwagen inrit	246703,43	442329,94	1,00	17,7	--	--
LAmax	(hoofdgroep)	0,00	0,00	0,00	52,5	--	--

Alle getoonde dB-waarden zijn A-gewogen

Behoort bij besluit van burgemeester en wethouders van Winterswijk van 7 april 2016
behorend bij vergunning zaaknummer 100/25
gemeente Winterswijk
Behoort bij besluit van burgemeester

Rapport: Resultatentabel
Model: RBS LAmax juli 2023
LAmax bij Bron voor toetspunt: 044_B - Golsweg 16
Groep: (hoofdgroep)

Naam Bron	Omschrijving	X	Y	Hoogte	Dag	Avond	Nacht
044_B	Golsweg 16	246612,57	442253,92	5,00	56,1	--	--
318	LAmax vrachtwagen manoeuvrenen stortput	246669,78	442328,33	1,00	56,1	--	--
301	LAmax rammelen lepels heftruck	246647,14	442340,13	1,00	53,4	--	--
311	LAmax vrachtwagen vloeistoffen/premix	246685,82	442349,36	1,00	52,5	--	--
304	LAmax rammelen lepels heftruck	246679,42	442346,99	1,00	52,5	--	--
303	LAmax rammelen lepels heftruck	246662,39	442328,36	1,00	51,6	--	--
313	LAmax vrachtwagen manoeuvrenen achterterrein	246672,39	442351,40	1,00	51,1	--	--
317	LAmax vrachtwagen manoeuvrenen stortput	246674,43	442323,59	1,00	49,7	--	--
314	LAmax vrachtwagen manoeuvrenen achterterrein	246668,32	442339,71	1,00	47,4	--	--
316	LAmax vrachtwagen manoeuvrenen stortput	246680,09	442319,54	1,00	46,2	--	--
302	LAmax rammelen lepels heftruck	246655,62	442333,53	1,00	44,6	--	--
310	LAmax vrachtwagen uitrit	246648,58	442353,18	1,00	43,4	--	--
312	LAmax vrachtwagen uitrijden laadstraat	246680,60	442344,45	1,00	42,2	--	--
315	LAmax vrachtwagen manoeuvrenen achterterrein	246659,77	442329,97	1,00	41,1	--	--
305	LAmax dichtslaan portier personenwagen	246677,64	442358,34	0,80	40,9	--	--
307	LAmax vrachtwagen inrit	246714,91	442322,51	1,00	29,9	--	--
306	LAmax vrachtwagen inrit	246716,93	442321,21	1,00	29,9	--	--
308	LAmax vrachtwagen inrit	246709,15	442326,33	1,00	23,7	--	--
309	LAmax vrachtwagen inrit	246703,43	442329,94	1,00	21,1	--	--
LAmax	(hoofdgroep)	0,00	0,00	0,00	56,1	--	--

Alle getoonde dB-waarden zijn A-gewogen

Behoort bij besluit van burgemeester en wethouders van Winterswijk van 7 april 2016
behorend bij vergunning zaaknummer 2023-1000/25
gemeente Winterswijk
Behoort bij besluit van burgemeester

Rapport: Resultatentabel
Model: RBS LAmax juli 2023
LAmax bij Bron voor toetspunt: 045_A - Golsweg 16
Groep: (hoofdgroep)

Naam Bron	Omschrijving	X	Y	Hoogte	Dag	Avond	Nacht
045_A	Golsweg 16	246617,77	442240,13	1,50	41,7	--	--
318	LAmax vrachtwagen manoeuvrenen stortput	246669,78	442328,33	1,00	41,7	--	--
304	LAmax rammelen lepels heftruck	246679,42	442346,99	1,00	40,8	--	--
317	LAmax vrachtwagen manoeuvrenen stortput	246674,43	442323,59	1,00	40,5	--	--
301	LAmax rammelen lepels heftruck	246647,14	442340,13	1,00	40,3	--	--
311	LAmax vrachtwagen vloeistoffen/premix	246685,82	442349,36	1,00	38,7	--	--
314	LAmax vrachtwagen manoeuvrenen achterterrein	246668,32	442339,71	1,00	38,1	--	--
313	LAmax vrachtwagen manoeuvrenen achterterrein	246672,39	442351,40	1,00	38,0	--	--
303	LAmax rammelen lepels heftruck	246662,39	442328,36	1,00	37,8	--	--
316	LAmax vrachtwagen manoeuvrenen stortput	246680,09	442319,54	1,00	36,2	--	--
312	LAmax vrachtwagen uitrijden laadstraat	246680,60	442344,45	1,00	32,5	--	--
302	LAmax rammelen lepels heftruck	246655,62	442333,53	1,00	31,1	--	--
305	LAmax dichtslaan portier personenwagen	246677,64	442358,34	0,80	28,3	--	--
310	LAmax vrachtwagen uitrit	246648,58	442353,18	1,00	27,6	--	--
315	LAmax vrachtwagen manoeuvrenen achterterrein	246659,77	442329,97	1,00	26,9	--	--
306	LAmax vrachtwagen inrit	246716,93	442321,21	1,00	26,4	--	--
307	LAmax vrachtwagen inrit	246714,91	442322,51	1,00	26,0	--	--
308	LAmax vrachtwagen inrit	246709,15	442326,33	1,00	22,0	--	--
309	LAmax vrachtwagen inrit	246703,43	442329,94	1,00	16,4	--	--
LAmax	(hoofdgroep)	0,00	0,00	0,00	41,7	--	--

Alle getoonde dB-waarden zijn A-gewogen

Behoort bij besluit van burgemeester en wethouders van Winterswijk van 7 april 2016
behorend bij vergunning zaaknummer 100/25
gemeente Winterswijk
Wegwijzer bij besluit van burgemeester

Rapport: Resultatentabel
Model: RBS LAmax juli 2023
LAmax bij Bron voor toetspunt: 045_B - Golsweg 16
Groep: (hoofdgroep)

Naam Bron	Omschrijving	X	Y	Hoogte	Dag	Avond	Nacht
045_B	Golsweg 16	246617,77	442240,13	5,00	43,9	--	--
318	LAmax vrachtwagen manoeuvrenen stortput	246669,78	442328,33	1,00	43,9	--	--
304	LAmax rammelen lepels heftruck	246679,42	442346,99	1,00	42,7	--	--
301	LAmax rammelen lepels heftruck	246647,14	442340,13	1,00	42,1	--	--
317	LAmax vrachtwagen manoeuvrenen stortput	246674,43	442323,59	1,00	42,1	--	--
303	LAmax rammelen lepels heftruck	246662,39	442328,36	1,00	40,2	--	--
311	LAmax vrachtwagen vloeistoffen/premix	246685,82	442349,36	1,00	40,0	--	--
314	LAmax vrachtwagen manoeuvrenen achterterrein	246668,32	442339,71	1,00	39,9	--	--
313	LAmax vrachtwagen manoeuvrenen achterterrein	246672,39	442351,40	1,00	39,1	--	--
316	LAmax vrachtwagen manoeuvrenen stortput	246680,09	442319,54	1,00	37,9	--	--
302	LAmax rammelen lepels heftruck	246655,62	442333,53	1,00	33,7	--	--
312	LAmax vrachtwagen uitrijden laadstraat	246680,60	442344,45	1,00	32,3	--	--
315	LAmax vrachtwagen manoeuvrenen achterterrein	246659,77	442329,97	1,00	29,2	--	--
305	LAmax dichtslaan portier personenwagen	246677,64	442358,34	0,80	29,2	--	--
310	LAmax vrachtwagen uitrit	246648,58	442353,18	1,00	28,6	--	--
307	LAmax vrachtwagen inrit	246714,91	442322,51	1,00	26,9	--	--
306	LAmax vrachtwagen inrit	246716,93	442321,21	1,00	26,3	--	--
308	LAmax vrachtwagen inrit	246709,15	442326,33	1,00	23,2	--	--
309	LAmax vrachtwagen inrit	246703,43	442329,94	1,00	17,7	--	--
LAmax	(hoofdgroep)	0,00	0,00	0,00	43,9	--	--

Alle getoonde dB-waarden zijn A-gewogen

Behoort bij besluit van burgemeester en wethouders van Winterswijk van 7 april 2016
behorend bij vergunning
zaaknummer
gemeente Winterswijk
Coops Megaweiders BsvI, Winterswijk
van burgemeester

Rapport: Resultatentabel
Model: RBS LAmax juli 2023
LAmax bij Bron voor toetspunt: 046_A - Golsweg 18
Groep: (hoofdgroep)

Naam Bron	Omschrijving	X	Y	Hoogte	Dag	Avond	Nacht
046_A	Golsweg 18	246605,59	442251,31	1,50	51,1	--	--
317	LAmax vrachtwagen manoeuvrenen stortput	246674,43	442323,59	1,00	51,1	--	--
304	LAmax rammelen lepels heftruck	246679,42	442346,99	1,00	50,5	--	--
318	LAmax vrachtwagen manoeuvrenen stortput	246669,78	442328,33	1,00	50,0	--	--
301	LAmax rammelen lepels heftruck	246647,14	442340,13	1,00	47,4	--	--
311	LAmax vrachtwagen vloeistoffen/premix	246685,82	442349,36	1,00	45,7	--	--
313	LAmax vrachtwagen manoeuvrenen achterterrein	246672,39	442351,40	1,00	45,1	--	--
316	LAmax vrachtwagen manoeuvrenen stortput	246680,09	442319,54	1,00	45,0	--	--
314	LAmax vrachtwagen manoeuvrenen achterterrein	246668,32	442339,71	1,00	43,5	--	--
303	LAmax rammelen lepels heftruck	246662,39	442328,36	1,00	43,4	--	--
302	LAmax rammelen lepels heftruck	246655,62	442333,53	1,00	40,2	--	--
312	LAmax vrachtwagen uitrijden laadstraat	246680,60	442344,45	1,00	38,3	--	--
315	LAmax vrachtwagen manoeuvrenen achterterrein	246659,77	442329,97	1,00	38,1	--	--
310	LAmax vrachtwagen uitrit	246648,58	442353,18	1,00	37,4	--	--
305	LAmax dichtslaan portier personenwagen	246677,64	442358,34	0,80	35,9	--	--
307	LAmax vrachtwagen inrit	246714,91	442322,51	1,00	29,4	--	--
306	LAmax vrachtwagen inrit	246716,93	442321,21	1,00	29,2	--	--
308	LAmax vrachtwagen inrit	246709,15	442326,33	1,00	22,3	--	--
309	LAmax vrachtwagen inrit	246703,43	442329,94	1,00	20,1	--	--
LAmax	(hoofdgroep)	0,00	0,00	0,00	51,1	--	--

Alle getoonde dB-waarden zijn A-gewogen

Behoort bij besluit van burgemeester en wethouders van Winterswijk van 7 april 2016
behorend bij vergunning zaaknummer 100/25
gemeente Winterswijk
Wethouders bij besluit van burgemeester

Rapport: Resultatentabel
Model: RBS LAmax juli 2023
LAmax bij Bron voor toetspunt: 046_B - Golsweg 18
Groep: (hoofdgroep)

Naam Bron	Omschrijving	X	Y	Hoogte	Dag	Avond	Nacht
046_B	Golsweg 18	246605,59	442251,31	5,00	58,9	--	--
318	LAmax vrachtwagen manoeuvrenen stortput	246669,78	442328,33	1,00	58,9	--	--
317	LAmax vrachtwagen manoeuvrenen stortput	246674,43	442323,59	1,00	58,6	--	--
304	LAmax rammelen lepels heftruck	246679,42	442346,99	1,00	55,7	--	--
301	LAmax rammelen lepels heftruck	246647,14	442340,13	1,00	55,2	--	--
311	LAmax vrachtwagen vloeistoffen/premix	246685,82	442349,36	1,00	51,7	--	--
313	LAmax vrachtwagen manoeuvrenen achterterrein	246672,39	442351,40	1,00	49,9	--	--
303	LAmax rammelen lepels heftruck	246662,39	442328,36	1,00	48,0	--	--
316	LAmax vrachtwagen manoeuvrenen stortput	246680,09	442319,54	1,00	47,9	--	--
314	LAmax vrachtwagen manoeuvrenen achterterrein	246668,32	442339,71	1,00	46,1	--	--
310	LAmax vrachtwagen uitrit	246648,58	442353,18	1,00	43,6	--	--
302	LAmax rammelen lepels heftruck	246655,62	442333,53	1,00	43,5	--	--
312	LAmax vrachtwagen uitrijden laadstraat	246680,60	442344,45	1,00	43,2	--	--
315	LAmax vrachtwagen manoeuvrenen achterterrein	246659,77	442329,97	1,00	41,1	--	--
305	LAmax dichtslaan portier personenwagen	246677,64	442358,34	0,80	40,7	--	--
307	LAmax vrachtwagen inrit	246714,91	442322,51	1,00	32,2	--	--
306	LAmax vrachtwagen inrit	246716,93	442321,21	1,00	31,8	--	--
308	LAmax vrachtwagen inrit	246709,15	442326,33	1,00	24,8	--	--
309	LAmax vrachtwagen inrit	246703,43	442329,94	1,00	22,4	--	--
LAmax	(hoofdgroep)	0,00	0,00	0,00	58,9	--	--

Alle getoonde dB-waarden zijn A-gewogen

Behoort bij besluit van burgemeester en wethouders van Winterswijk van 7 april 2016
behorend bij vergunning zaaknummer 100/25
gemeente Winterswijk
Behoort bij besluit van burgemeester

Rapport: Resultatentabel
Model: RBS LAmax juli 2023
LAmax bij Bron voor toetspunt: 047_A - Golsweg 18
Groep: (hoofdgroep)

Naam Bron	Omschrijving	X	Y	Hoogte	Dag	Avond	Nacht
047_A	Golsweg 18	246609,76	442238,09	1,50	42,0	--	--
304	LAmax rammelen lepels heftruck	246679,42	442346,99	1,00	42,0	--	--
311	LAmax vrachtwagen vloeistoffen/premix	246685,82	442349,36	1,00	40,1	--	--
303	LAmax rammelen lepels heftruck	246662,39	442328,36	1,00	39,9	--	--
318	LAmax vrachtwagen manoeuvrenen stortput	246669,78	442328,33	1,00	39,8	--	--
301	LAmax rammelen lepels heftruck	246647,14	442340,13	1,00	39,2	--	--
317	LAmax vrachtwagen manoeuvrenen stortput	246674,43	442323,59	1,00	38,6	--	--
316	LAmax vrachtwagen manoeuvrenen stortput	246680,09	442319,54	1,00	38,1	--	--
313	LAmax vrachtwagen manoeuvrenen achterterrein	246672,39	442351,40	1,00	37,7	--	--
314	LAmax vrachtwagen manoeuvrenen achterterrein	246668,32	442339,71	1,00	36,2	--	--
302	LAmax rammelen lepels heftruck	246655,62	442333,53	1,00	32,8	--	--
312	LAmax vrachtwagen uitrijden laadstraat	246680,60	442344,45	1,00	30,4	--	--
310	LAmax vrachtwagen uitrit	246648,58	442353,18	1,00	29,7	--	--
315	LAmax vrachtwagen manoeuvrenen achterterrein	246659,77	442329,97	1,00	28,9	--	--
306	LAmax vrachtwagen inrit	246716,93	442321,21	1,00	28,6	--	--
307	LAmax vrachtwagen inrit	246714,91	442322,51	1,00	28,2	--	--
305	LAmax dichtslaan portier personenwagen	246677,64	442358,34	0,80	27,3	--	--
308	LAmax vrachtwagen inrit	246709,15	442326,33	1,00	26,0	--	--
309	LAmax vrachtwagen inrit	246703,43	442329,94	1,00	20,0	--	--
LAmax	(hoofdgroep)	0,00	0,00	0,00	42,0	--	--

Alle getoonde dB-waarden zijn A-gewogen

Behoort bij besluit
van burgemeester
en wethouders van
Winterswijk van
7 april 2016
behorend
bij vergunning
zaaknummer 2023-1000
gemeente
winterswijk
Bijlage 4
Rekenresultaten RBS LAmax

Rapport: Resultatentabel
Model: RBS LAmax juli 2023
LAmax bij Bron voor toetspunt: 047_B - Golsweg 18
Groep: (hoofdgroep)

Naam Bron	Omschrijving	X	Y	Hoogte	Dag	Avond	Nacht
047_B	Golsweg 18	246609,76	442238,09	5,00	43,0	--	--
301	LAmax rammelen lepels heftruck	246647,14	442340,13	1,00	43,0	--	--
304	LAmax rammelen lepels heftruck	246679,42	442346,99	1,00	42,0	--	--
303	LAmax rammelen lepels heftruck	246662,39	442328,36	1,00	41,6	--	--
311	LAmax vrachtwagen vloeistoffen/premix	246685,82	442349,36	1,00	41,1	--	--
318	LAmax vrachtwagen manoeuvrenen stortput	246669,78	442328,33	1,00	41,0	--	--
317	LAmax vrachtwagen manoeuvrenen stortput	246674,43	442323,59	1,00	40,0	--	--
316	LAmax vrachtwagen manoeuvrenen stortput	246680,09	442319,54	1,00	39,4	--	--
313	LAmax vrachtwagen manoeuvrenen achterterrein	246672,39	442351,40	1,00	38,3	--	--
314	LAmax vrachtwagen manoeuvrenen achterterrein	246668,32	442339,71	1,00	37,5	--	--
302	LAmax rammelen lepels heftruck	246655,62	442333,53	1,00	34,5	--	--
312	LAmax vrachtwagen uitrijden laadstraat	246680,60	442344,45	1,00	31,7	--	--
310	LAmax vrachtwagen uitrit	246648,58	442353,18	1,00	31,4	--	--
315	LAmax vrachtwagen manoeuvrenen achterterrein	246659,77	442329,97	1,00	30,5	--	--
306	LAmax vrachtwagen inrit	246716,93	442321,21	1,00	29,3	--	--
307	LAmax vrachtwagen inrit	246714,91	442322,51	1,00	28,7	--	--
305	LAmax dichtslaan portier personenwagen	246677,64	442358,34	0,80	27,8	--	--
308	LAmax vrachtwagen inrit	246709,15	442326,33	1,00	26,8	--	--
309	LAmax vrachtwagen inrit	246703,43	442329,94	1,00	20,8	--	--
LAmax	(hoofdgroep)	0,00	0,00	0,00	43,0	--	--

Alle getoonde dB-waarden zijn A-gewogen

Behoort bij besluit van burgemeester en wethouders van Winterswijk van 7 april 2016
behorend bij vergunning
zaaknummer
gemeente Winterswijk
Coops Megaweders BesW, Winterswijk
van burgemeester

Rapport: Resultatentabel
Model: RBS LAmax juli 2023
LAmax bij Bron voor toetspunt: 048_A - Golsweg 20
Groep: (hoofdgroep)

Naam Bron	Omschrijving	X	Y	Hoogte	Dag	Avond	Nacht
048_A	Golsweg 20	246593,07	442249,05	1,50	46,5	--	--
318	LAmax vrachtwagen manoeuvrenen stortput	246669,78	442328,33	1,00	46,5	--	--
317	LAmax vrachtwagen manoeuvrenen stortput	246674,43	442323,59	1,00	46,0	--	--
304	LAmax rammelen lepels heftruck	246679,42	442346,99	1,00	45,1	--	--
301	LAmax rammelen lepels heftruck	246647,14	442340,13	1,00	44,3	--	--
316	LAmax vrachtwagen manoeuvrenen stortput	246680,09	442319,54	1,00	43,8	--	--
313	LAmax vrachtwagen manoeuvrenen achterterrein	246672,39	442351,40	1,00	43,6	--	--
311	LAmax vrachtwagen vloeistoffen/premix	246685,82	442349,36	1,00	43,4	--	--
303	LAmax rammelen lepels heftruck	246662,39	442328,36	1,00	41,2	--	--
310	LAmax vrachtwagen uitrit	246648,58	442353,18	1,00	40,3	--	--
314	LAmax vrachtwagen manoeuvrenen achterterrein	246668,32	442339,71	1,00	39,3	--	--
302	LAmax rammelen lepels heftruck	246655,62	442333,53	1,00	39,0	--	--
315	LAmax vrachtwagen manoeuvrenen achterterrein	246659,77	442329,97	1,00	36,4	--	--
305	LAmax dichtslaan portier personenwagen	246677,64	442358,34	0,80	35,1	--	--
312	LAmax vrachtwagen uitrijden laadstraat	246680,60	442344,45	1,00	33,9	--	--
306	LAmax vrachtwagen inrit	246716,93	442321,21	1,00	33,3	--	--
307	LAmax vrachtwagen inrit	246714,91	442322,51	1,00	31,0	--	--
308	LAmax vrachtwagen inrit	246709,15	442326,33	1,00	25,0	--	--
309	LAmax vrachtwagen inrit	246703,43	442329,94	1,00	24,7	--	--
LAmax	(hoofdgroep)	0,00	0,00	0,00	46,5	--	--

Alle getoonde dB-waarden zijn A-gewogen

Behoort bij besluit van burgemeester en wethouders van Winterswijk van 7 april 2016
behorend bij vergunning zaaknummer 100/25
gemeente Winterswijk
Behoort bij besluit van burgemeester

Rapport: Resultatentabel
Model: RBS LAmax juli 2023
LAmax bij Bron voor toetspunt: 048_B - Golsweg 20
Groep: (hoofdgroep)

Naam Bron	Omschrijving	X	Y	Hoogte	Dag	Avond	Nacht
048_B	Golsweg 20	246593,07	442249,05	5,00	55,7	--	--
317	LAmax vrachtwagen manoeuvrenen stortput	246674,43	442323,59	1,00	55,7	--	--
318	LAmax vrachtwagen manoeuvrenen stortput	246669,78	442328,33	1,00	52,2	--	--
316	LAmax vrachtwagen manoeuvrenen stortput	246680,09	442319,54	1,00	52,1	--	--
301	LAmax rammelen lepels heftruck	246647,14	442340,13	1,00	50,0	--	--
304	LAmax rammelen lepels heftruck	246679,42	442346,99	1,00	49,3	--	--
311	LAmax vrachtwagen vloeistoffen/premix	246685,82	442349,36	1,00	46,8	--	--
313	LAmax vrachtwagen manoeuvrenen achterterrein	246672,39	442351,40	1,00	46,8	--	--
310	LAmax vrachtwagen uitrit	246648,58	442353,18	1,00	44,8	--	--
303	LAmax rammelen lepels heftruck	246662,39	442328,36	1,00	44,6	--	--
314	LAmax vrachtwagen manoeuvrenen achterterrein	246668,32	442339,71	1,00	42,7	--	--
302	LAmax rammelen lepels heftruck	246655,62	442333,53	1,00	42,2	--	--
305	LAmax dichtslaan portier personenwagen	246677,64	442358,34	0,80	38,9	--	--
315	LAmax vrachtwagen manoeuvrenen achterterrein	246659,77	442329,97	1,00	38,4	--	--
312	LAmax vrachtwagen uitrijden laadstraat	246680,60	442344,45	1,00	37,0	--	--
306	LAmax vrachtwagen inrit	246716,93	442321,21	1,00	36,6	--	--
307	LAmax vrachtwagen inrit	246714,91	442322,51	1,00	35,6	--	--
308	LAmax vrachtwagen inrit	246709,15	442326,33	1,00	29,8	--	--
309	LAmax vrachtwagen inrit	246703,43	442329,94	1,00	28,7	--	--
LAmax	(hoofdgroep)	0,00	0,00	0,00	55,7	--	--

Alle getoonde dB-waarden zijn A-gewogen

Behoort bij besluit van burgemeester en wethouders van Winterswijk van 7 april 2016
behorend bij vergunning zaaknummer 100/25
gemeente Winterswijk
Wegwijzer bij besluit van burgemeester

Rapport: Resultatentabel
Model: RBS LAmax juli 2023
LAmax bij Bron voor toetspunt: 049_A - Golsweg 20
Groep: (hoofdgroep)

Naam Bron	Omschrijving	X	Y	Hoogte	Dag	Avond	Nacht
049_A	Golsweg 20	246596,90	442247,13	1,50	47,6	--	--
304	LAmax rammelen lepels heftruck	246679,42	442346,99	1,00	47,6	--	--
317	LAmax vrachtwagen manoeuvrenen stortput	246674,43	442323,59	1,00	46,6	--	--
318	LAmax vrachtwagen manoeuvrenen stortput	246669,78	442328,33	1,00	46,6	--	--
316	LAmax vrachtwagen manoeuvrenen stortput	246680,09	442319,54	1,00	46,4	--	--
303	LAmax rammelen lepels heftruck	246662,39	442328,36	1,00	45,6	--	--
311	LAmax vrachtwagen vloeistoffen/premix	246685,82	442349,36	1,00	44,5	--	--
301	LAmax rammelen lepels heftruck	246647,14	442340,13	1,00	44,5	--	--
313	LAmax vrachtwagen manoeuvrenen achterterrein	246672,39	442351,40	1,00	43,8	--	--
314	LAmax vrachtwagen manoeuvrenen achterterrein	246668,32	442339,71	1,00	39,3	--	--
302	LAmax rammelen lepels heftruck	246655,62	442333,53	1,00	39,0	--	--
310	LAmax vrachtwagen uitrit	246648,58	442353,18	1,00	38,0	--	--
312	LAmax vrachtwagen uitrijden laadstraat	246680,60	442344,45	1,00	35,7	--	--
305	LAmax dichtslaan portier personenwagen	246677,64	442358,34	0,80	35,0	--	--
315	LAmax vrachtwagen manoeuvrenen achterterrein	246659,77	442329,97	1,00	34,6	--	--
306	LAmax vrachtwagen inrit	246716,93	442321,21	1,00	30,5	--	--
307	LAmax vrachtwagen inrit	246714,91	442322,51	1,00	30,5	--	--
308	LAmax vrachtwagen inrit	246709,15	442326,33	1,00	25,9	--	--
309	LAmax vrachtwagen inrit	246703,43	442329,94	1,00	23,7	--	--
LAmax	(hoofdgroep)	0,00	0,00	0,00	47,6	--	--

Alle getoonde dB-waarden zijn A-gewogen

Behoort bij besluit van burgemeester en wethouders van Winterswijk van 7 april 2016
behorend bij vergunning
zaaknummer
gemeente Winterswijk
Coops Megaweders BesVt, Winterswijk
van burgemeester

Rapport: Resultatentabel
Model: RBS LAmax juli 2023
LAmax bij Bron voor toetspunt: 049_B - Golsweg 20
Groep: (hoofdgroep)

Naam Bron	Omschrijving	X	Y	Hoogte	Dag	Avond	Nacht
049_B	Golsweg 20	246596,90	442247,13	5,00	57,4	--	--
317	LAmax vrachtwagen manoeuvrenen stortput	246674,43	442323,59	1,00	57,4	--	--
318	LAmax vrachtwagen manoeuvrenen stortput	246669,78	442328,33	1,00	54,7	--	--
304	LAmax rammelen lepels heftruck	246679,42	442346,99	1,00	51,3	--	--
316	LAmax vrachtwagen manoeuvrenen stortput	246680,09	442319,54	1,00	51,3	--	--
301	LAmax rammelen lepels heftruck	246647,14	442340,13	1,00	50,1	--	--
311	LAmax vrachtwagen vloeistoffen/premix	246685,82	442349,36	1,00	48,3	--	--
313	LAmax vrachtwagen manoeuvrenen achterterrein	246672,39	442351,40	1,00	46,8	--	--
303	LAmax rammelen lepels heftruck	246662,39	442328,36	1,00	45,5	--	--
314	LAmax vrachtwagen manoeuvrenen achterterrein	246668,32	442339,71	1,00	43,9	--	--
302	LAmax rammelen lepels heftruck	246655,62	442333,53	1,00	42,3	--	--
310	LAmax vrachtwagen uitrit	246648,58	442353,18	1,00	41,5	--	--
305	LAmax dichtslaan portier personenwagen	246677,64	442358,34	0,80	39,9	--	--
315	LAmax vrachtwagen manoeuvrenen achterterrein	246659,77	442329,97	1,00	39,9	--	--
312	LAmax vrachtwagen uitrijden laadstraat	246680,60	442344,45	1,00	37,3	--	--
307	LAmax vrachtwagen inrit	246714,91	442322,51	1,00	32,7	--	--
306	LAmax vrachtwagen inrit	246716,93	442321,21	1,00	32,6	--	--
308	LAmax vrachtwagen inrit	246709,15	442326,33	1,00	27,7	--	--
309	LAmax vrachtwagen inrit	246703,43	442329,94	1,00	25,6	--	--
LAmax	(hoofdgroep)	0,00	0,00	0,00	57,4	--	--

Alle getoonde dB-waarden zijn A-gewogen

Behoort bij besluit van burgemeester en wethouders van Winterswijk van 7 april 2016
behorend bij vergunning zaaknummer 100/25
gemeente Winterswijk
Bijlage 4 bij besluit van burgemeester

Rapport: Resultatentabel
Model: RBS LAmax juli 2023
LAmax bij Bron voor toetspunt: 050_A - Golsweg 20
Groep: (hoofdgroep)

Naam Bron	Omschrijving	X	Y	Hoogte	Dag	Avond	Nacht
050_A	Golsweg 20	246593,84	442232,27	1,50	40,5	--	--
304	LAmax rammelen lepels heftruck	246679,42	442346,99	1,00	40,5	--	--
303	LAmax rammelen lepels heftruck	246662,39	442328,36	1,00	38,5	--	--
301	LAmax rammelen lepels heftruck	246647,14	442340,13	1,00	38,3	--	--
316	LAmax vrachtwagen manoeuvrenen stortput	246680,09	442319,54	1,00	37,3	--	--
311	LAmax vrachtwagen vloeistoffen/premix	246685,82	442349,36	1,00	36,6	--	--
317	LAmax vrachtwagen manoeuvrenen stortput	246674,43	442323,59	1,00	36,5	--	--
313	LAmax vrachtwagen manoeuvrenen achterterrein	246672,39	442351,40	1,00	35,9	--	--
318	LAmax vrachtwagen manoeuvrenen stortput	246669,78	442328,33	1,00	35,6	--	--
314	LAmax vrachtwagen manoeuvrenen achterterrein	246668,32	442339,71	1,00	32,9	--	--
302	LAmax rammelen lepels heftruck	246655,62	442333,53	1,00	31,9	--	--
310	LAmax vrachtwagen uitrit	246648,58	442353,18	1,00	29,9	--	--
312	LAmax vrachtwagen uitrijden laadstraat	246680,60	442344,45	1,00	28,6	--	--
306	LAmax vrachtwagen inrit	246716,93	442321,21	1,00	27,7	--	--
315	LAmax vrachtwagen manoeuvrenen achterterrein	246659,77	442329,97	1,00	27,5	--	--
307	LAmax vrachtwagen inrit	246714,91	442322,51	1,00	27,3	--	--
305	LAmax dichtslaan portier personenwagen	246677,64	442358,34	0,80	26,4	--	--
308	LAmax vrachtwagen inrit	246709,15	442326,33	1,00	21,4	--	--
309	LAmax vrachtwagen inrit	246703,43	442329,94	1,00	18,0	--	--
LAmax	(hoofdgroep)	0,00	0,00	0,00	40,5	--	--

Alle getoonde dB-waarden zijn A-gewogen

Behoort bij besluit van burgemeester en wethouders van Winterswijk van 7 april 2016
behorend bij vergunning zaaknummer 100/25/2023
gemeente Winterswijk
Behoort bij besluit van burgemeester

Rapport: Resultatentabel
Model: RBS LAmax juli 2023
LAmax bij Bron voor toetspunt: 050_B - Golsweg 20
Groep: (hoofdgroep)

Naam Bron	Omschrijving	X	Y	Hoogte	Dag	Avond	Nacht
050_B	Golsweg 20	246593,84	442232,27	5,00	40,9	--	--
304	LAmax rammelen lepels heftruck	246679,42	442346,99	1,00	40,9	--	--
303	LAmax rammelen lepels heftruck	246662,39	442328,36	1,00	39,7	--	--
318	LAmax vrachtwagen manoeuvrenen stortput	246669,78	442328,33	1,00	39,6	--	--
301	LAmax rammelen lepels heftruck	246647,14	442340,13	1,00	39,2	--	--
316	LAmax vrachtwagen manoeuvrenen stortput	246680,09	442319,54	1,00	38,0	--	--
317	LAmax vrachtwagen manoeuvrenen stortput	246674,43	442323,59	1,00	37,6	--	--
311	LAmax vrachtwagen vloeistoffen/premix	246685,82	442349,36	1,00	37,3	--	--
313	LAmax vrachtwagen manoeuvrenen achterterrein	246672,39	442351,40	1,00	36,6	--	--
314	LAmax vrachtwagen manoeuvrenen achterterrein	246668,32	442339,71	1,00	33,8	--	--
302	LAmax rammelen lepels heftruck	246655,62	442333,53	1,00	33,0	--	--
310	LAmax vrachtwagen uitrit	246648,58	442353,18	1,00	30,4	--	--
315	LAmax vrachtwagen manoeuvrenen achterterrein	246659,77	442329,97	1,00	28,5	--	--
312	LAmax vrachtwagen uitrijden laadstraat	246680,60	442344,45	1,00	28,5	--	--
306	LAmax vrachtwagen inrit	246716,93	442321,21	1,00	28,0	--	--
307	LAmax vrachtwagen inrit	246714,91	442322,51	1,00	27,8	--	--
305	LAmax dichtslaan portier personenwagen	246677,64	442358,34	0,80	26,7	--	--
308	LAmax vrachtwagen inrit	246709,15	442326,33	1,00	21,7	--	--
309	LAmax vrachtwagen inrit	246703,43	442329,94	1,00	18,4	--	--
LAmax	(hoofdgroep)	0,00	0,00	0,00	40,9	--	--

Alle getoonde dB-waarden zijn A-gewogen

Behoort bij besluit van burgemeester en wethouders van Winterswijk van 7 april 2016
behorend bij vergunning zaaknummer 100/25
gemeente Winterswijk
Bijlage 4 Rekenresultaten RBS LAmax

Rapport: Resultatentabel
Model: RBS LAmax juli 2023
LAmax bij Bron voor toetspunt: 051_A - Wooldseweg 97
Groep: (hoofdgroep)

Naam Bron	Omschrijving	X	Y	Hoogte	Dag	Avond	Nacht
051_A	Wooldseweg 97	246694,57	442229,68	1,50	49,9	--	--
303	LAmax rammelen lepels heftruck	246662,39	442328,36	1,00	49,9	--	--
316	LAmax vrachtwagen manoeuvrenen stortput	246680,09	442319,54	1,00	49,7	--	--
302	LAmax rammelen lepels heftruck	246655,62	442333,53	1,00	48,7	--	--
301	LAmax rammelen lepels heftruck	246647,14	442340,13	1,00	47,7	--	--
317	LAmax vrachtwagen manoeuvrenen stortput	246674,43	442323,59	1,00	47,6	--	--
306	LAmax vrachtwagen inrit	246716,93	442321,21	1,00	47,0	--	--
318	LAmax vrachtwagen manoeuvrenen stortput	246669,78	442328,33	1,00	46,8	--	--
314	LAmax vrachtwagen manoeuvrenen achterterrein	246668,32	442339,71	1,00	45,6	--	--
307	LAmax vrachtwagen inrit	246714,91	442322,51	1,00	45,3	--	--
304	LAmax rammelen lepels heftruck	246679,42	442346,99	1,00	44,2	--	--
315	LAmax vrachtwagen manoeuvrenen achterterrein	246659,77	442329,97	1,00	44,0	--	--
311	LAmax vrachtwagen vloeistoffen/premix	246685,82	442349,36	1,00	42,1	--	--
313	LAmax vrachtwagen manoeuvrenen achterterrein	246672,39	442351,40	1,00	40,8	--	--
308	LAmax vrachtwagen inrit	246709,15	442326,33	1,00	40,5	--	--
310	LAmax vrachtwagen uitrit	246648,58	442353,18	1,00	38,1	--	--
309	LAmax vrachtwagen inrit	246703,43	442329,94	1,00	35,7	--	--
312	LAmax vrachtwagen uitrijden laadstraat	246680,60	442344,45	1,00	35,3	--	--
305	LAmax dichtslaan portier personenwagen	246677,64	442358,34	0,80	33,0	--	--
LAmax	(hoofdgroep)	0,00	0,00	0,00	49,9	--	--

Alle getoonde dB-waarden zijn A-gewogen

Behoort bij besluit van burgemeester en wethouders van Winterswijk van 7 april 2016
behorend bij vergunning zaaknummer 100/25
gemeente Winterswijk
Gedeputeerd besluit van burgemeester

Rapport: Resultatentabel
Model: RBS LAmax juli 2023
LAmax bij Bron voor toetspunt: 051_B - Wooldseweg 97
Groep: (hoofdgroep)

Naam Bron	Omschrijving	X	Y	Hoogte	Dag	Avond	Nacht
051_B	Wooldseweg 97	246694,57	442229,68	5,00	53,5	--	--
316	LAmax vrachtwagen manoeuvrenen stortput	246680,09	442319,54	1,00	53,5	--	--
303	LAmax rammelen lepels heftruck	246662,39	442328,36	1,00	52,3	--	--
302	LAmax rammelen lepels heftruck	246655,62	442333,53	1,00	50,4	--	--
301	LAmax rammelen lepels heftruck	246647,14	442340,13	1,00	49,8	--	--
317	LAmax vrachtwagen manoeuvrenen stortput	246674,43	442323,59	1,00	49,7	--	--
306	LAmax vrachtwagen inrit	246716,93	442321,21	1,00	49,7	--	--
318	LAmax vrachtwagen manoeuvrenen stortput	246669,78	442328,33	1,00	48,9	--	--
314	LAmax vrachtwagen manoeuvrenen achterterrein	246668,32	442339,71	1,00	47,5	--	--
307	LAmax vrachtwagen inrit	246714,91	442322,51	1,00	47,3	--	--
315	LAmax vrachtwagen manoeuvrenen achterterrein	246659,77	442329,97	1,00	45,7	--	--
304	LAmax rammelen lepels heftruck	246679,42	442346,99	1,00	43,6	--	--
313	LAmax vrachtwagen manoeuvrenen achterterrein	246672,39	442351,40	1,00	43,0	--	--
308	LAmax vrachtwagen inrit	246709,15	442326,33	1,00	42,4	--	--
310	LAmax vrachtwagen uitrit	246648,58	442353,18	1,00	39,7	--	--
311	LAmax vrachtwagen vloeistoffen/premix	246685,82	442349,36	1,00	38,8	--	--
309	LAmax vrachtwagen inrit	246703,43	442329,94	1,00	37,4	--	--
312	LAmax vrachtwagen uitrijden laadstraat	246680,60	442344,45	1,00	32,2	--	--
305	LAmax dichtslaan portier personenwagen	246677,64	442358,34	0,80	30,4	--	--
LAmax	(hoofdgroep)	0,00	0,00	0,00	53,5	--	--

Alle getoonde dB-waarden zijn A-gewogen

Behoort bij besluit van burgemeester en wethouders van Winterswijk van 7 april 2016
behorend bij vergunning
zaaknummer
gemeente Winterswijk
Coops Meegaarders BesVl, Winterswijk
van burgemeester

Rapport: Resultatentabel
Model: RBS LAmax juli 2023
LAmax bij Bron voor toetspunt: 052_A - Wooldseweg 97
Groep: (hoofdgroep)

Naam Bron	Omschrijving	X	Y	Hoogte	Dag	Avond	Nacht
052_A	Wooldseweg 97	246699,77	442231,61	1,50	49,9	--	--
303	LAmax rammelen lepels heftruck	246662,39	442328,36	1,00	49,9	--	--
307	LAmax vrachtwagen inrit	246714,91	442322,51	1,00	49,8	--	--
302	LAmax rammelen lepels heftruck	246655,62	442333,53	1,00	49,1	--	--
316	LAmax vrachtwagen manoeuvrenen stortput	246680,09	442319,54	1,00	48,2	--	--
317	LAmax vrachtwagen manoeuvrenen stortput	246674,43	442323,59	1,00	47,5	--	--
306	LAmax vrachtwagen inrit	246716,93	442321,21	1,00	47,2	--	--
301	LAmax rammelen lepels heftruck	246647,14	442340,13	1,00	46,9	--	--
318	LAmax vrachtwagen manoeuvrenen stortput	246669,78	442328,33	1,00	46,4	--	--
304	LAmax rammelen lepels heftruck	246679,42	442346,99	1,00	45,7	--	--
314	LAmax vrachtwagen manoeuvrenen achterterrein	246668,32	442339,71	1,00	44,6	--	--
315	LAmax vrachtwagen manoeuvrenen achterterrein	246659,77	442329,97	1,00	44,2	--	--
308	LAmax vrachtwagen inrit	246709,15	442326,33	1,00	42,6	--	--
311	LAmax vrachtwagen vloeistoffen/premix	246685,82	442349,36	1,00	42,4	--	--
313	LAmax vrachtwagen manoeuvrenen achterterrein	246672,39	442351,40	1,00	41,0	--	--
310	LAmax vrachtwagen uitrit	246648,58	442353,18	1,00	37,3	--	--
312	LAmax vrachtwagen uitrijden laadstraat	246680,60	442344,45	1,00	36,6	--	--
309	LAmax vrachtwagen inrit	246703,43	442329,94	1,00	36,3	--	--
305	LAmax dichtslaan portier personenwagen	246677,64	442358,34	0,80	28,8	--	--
LAmax	(hoofdgroep)	0,00	0,00	0,00	49,9	--	--

Alle getoonde dB-waarden zijn A-gewogen

Behoort bij besluit van burgemeester en wethouders van Winterswijk van 7 april 2016
behorend bij vergunning
zaaknummer
gemeente Winterswijk
Coops Megawheelers BesVt, van burgemeester

Rapport: Resultatentabel
Model: RBS LAmax juli 2023
LAmax bij Bron voor toetspunt: 052_B - Wooldseweg 97
Groep: (hoofdgroep)

Naam Bron	Omschrijving	X	Y	Hoogte	Dag	Avond	Nacht
052_B	Wooldseweg 97	246699,77	442231,61	5,00	52,6	--	--
307	LAmax vrachtwagen inrit	246714,91	442322,51	1,00	52,6	--	--
303	LAmax rammelen lepels heftruck	246662,39	442328,36	1,00	51,7	--	--
316	LAmax vrachtwagen manoeuvrenen stortput	246680,09	442319,54	1,00	50,2	--	--
306	LAmax vrachtwagen inrit	246716,93	442321,21	1,00	50,0	--	--
317	LAmax vrachtwagen manoeuvrenen stortput	246674,43	442323,59	1,00	48,9	--	--
302	LAmax rammelen lepels heftruck	246655,62	442333,53	1,00	48,6	--	--
318	LAmax vrachtwagen manoeuvrenen stortput	246669,78	442328,33	1,00	48,5	--	--
301	LAmax rammelen lepels heftruck	246647,14	442340,13	1,00	47,7	--	--
314	LAmax vrachtwagen manoeuvrenen achterterrein	246668,32	442339,71	1,00	46,3	--	--
315	LAmax vrachtwagen manoeuvrenen achterterrein	246659,77	442329,97	1,00	45,6	--	--
308	LAmax vrachtwagen inrit	246709,15	442326,33	1,00	44,9	--	--
313	LAmax vrachtwagen manoeuvrenen achterterrein	246672,39	442351,40	1,00	42,8	--	--
304	LAmax rammelen lepels heftruck	246679,42	442346,99	1,00	42,4	--	--
310	LAmax vrachtwagen uitrit	246648,58	442353,18	1,00	39,8	--	--
311	LAmax vrachtwagen vloeistoffen/premix	246685,82	442349,36	1,00	38,9	--	--
309	LAmax vrachtwagen inrit	246703,43	442329,94	1,00	38,3	--	--
312	LAmax vrachtwagen uitrijden laadstraat	246680,60	442344,45	1,00	37,8	--	--
305	LAmax dichtslaan portier personenwagen	246677,64	442358,34	0,80	29,4	--	--
LAmax	(hoofdgroep)	0,00	0,00	0,00	52,6	--	--

Alle getoonde dB-waarden zijn A-gewogen

Behoort bij besluit van burgemeester en wethouders van Winterswijk van 7 april 2016
behorend bij vergunning
zaaknummer
gemeente Winterswijk
Coops Megaweides BesVl, Winterswijk
van burgemeester

Rapport: Resultatentabel
Model: RBS LAmax juli 2023
LAmax bij Bron voor toetspunt: 053_A - Wooldseweg 95
Groep: (hoofdgroep)

Naam Bron	Omschrijving	X	Y	Hoogte	Dag	Avond	Nacht
053_A	Wooldseweg 95	246720,93	442229,25	1,50	48,8	--	--
302	LAmax rammelen lepels heftruck	246655,62	442333,53	1,00	48,8	--	--
317	LAmax vrachtwagen manoeuvrenen stortput	246674,43	442323,59	1,00	48,7	--	--
303	LAmax rammelen lepels heftruck	246662,39	442328,36	1,00	48,2	--	--
316	LAmax vrachtwagen manoeuvrenen stortput	246680,09	442319,54	1,00	47,1	--	--
314	LAmax vrachtwagen manoeuvrenen achterterrein	246668,32	442339,71	1,00	47,1	--	--
307	LAmax vrachtwagen inrit	246714,91	442322,51	1,00	46,7	--	--
306	LAmax vrachtwagen inrit	246716,93	442321,21	1,00	46,5	--	--
318	LAmax vrachtwagen manoeuvrenen stortput	246669,78	442328,33	1,00	46,1	--	--
308	LAmax vrachtwagen inrit	246709,15	442326,33	1,00	45,8	--	--
304	LAmax rammelen lepels heftruck	246679,42	442346,99	1,00	45,0	--	--
315	LAmax vrachtwagen manoeuvrenen achterterrein	246659,77	442329,97	1,00	44,5	--	--
301	LAmax rammelen lepels heftruck	246647,14	442340,13	1,00	43,4	--	--
309	LAmax vrachtwagen inrit	246703,43	442329,94	1,00	42,4	--	--
313	LAmax vrachtwagen manoeuvrenen achterterrein	246672,39	442351,40	1,00	39,6	--	--
311	LAmax vrachtwagen vloeistoffen/premix	246685,82	442349,36	1,00	37,3	--	--
310	LAmax vrachtwagen uitrit	246648,58	442353,18	1,00	36,1	--	--
312	LAmax vrachtwagen uitrijden laadstraat	246680,60	442344,45	1,00	32,2	--	--
305	LAmax dichtslaan portier personenwagen	246677,64	442358,34	0,80	30,6	--	--
LAmax	(hoofdgroep)	0,00	0,00	0,00	48,8	--	--

Alle getoonde dB-waarden zijn A-gewogen

Behoort bij besluit
van burgemeester
en wethouders van
Winterswijk van
7 april 2016
behorend
bij vergunning
zaaknummer 2023-0000

Rapport: Resultatentabel
Model: RBS LAmax juli 2023
LAmax bij Bron voor toetspunt: 053_B - Wooldseweg 95
Groep: (hoofdgroep)

Naam Bron	Omschrijving	X	Y	Hoogte	Dag	Avond	Nacht
053_B	Wooldseweg 95	246720,93	442229,25	5,00	51,0	--	--
302	LAmax rammelen lepels heftruck	246655,62	442333,53	1,00	51,0	--	--
317	LAmax vrachtwagen manoeuvrenen stortput	246674,43	442323,59	1,00	50,5	--	--
303	LAmax rammelen lepels heftruck	246662,39	442328,36	1,00	50,2	--	--
314	LAmax vrachtwagen manoeuvrenen achterterrein	246668,32	442339,71	1,00	49,4	--	--
307	LAmax vrachtwagen inrit	246714,91	442322,51	1,00	49,2	--	--
316	LAmax vrachtwagen manoeuvrenen stortput	246680,09	442319,54	1,00	49,1	--	--
306	LAmax vrachtwagen inrit	246716,93	442321,21	1,00	49,1	--	--
318	LAmax vrachtwagen manoeuvrenen stortput	246669,78	442328,33	1,00	49,0	--	--
308	LAmax vrachtwagen inrit	246709,15	442326,33	1,00	48,4	--	--
304	LAmax rammelen lepels heftruck	246679,42	442346,99	1,00	46,6	--	--
301	LAmax rammelen lepels heftruck	246647,14	442340,13	1,00	46,0	--	--
315	LAmax vrachtwagen manoeuvrenen achterterrein	246659,77	442329,97	1,00	46,0	--	--
309	LAmax vrachtwagen inrit	246703,43	442329,94	1,00	44,8	--	--
313	LAmax vrachtwagen manoeuvrenen achterterrein	246672,39	442351,40	1,00	41,1	--	--
311	LAmax vrachtwagen vloeistoffen/premix	246685,82	442349,36	1,00	38,2	--	--
310	LAmax vrachtwagen uitrit	246648,58	442353,18	1,00	37,6	--	--
312	LAmax vrachtwagen uitrijden laadstraat	246680,60	442344,45	1,00	33,2	--	--
305	LAmax dichtslaan portier personenwagen	246677,64	442358,34	0,80	31,7	--	--
LAmax	(hoofdgroep)	0,00	0,00	0,00	51,0	--	--

Alle getoonde dB-waarden zijn A-gewogen

Behoort bij besluit van burgemeester en wethouders van Winterswijk van 7 april 2016
behorend bij vergunning zaaknummer 100/25
gemeente Winterswijk
Behoort bij besluit van burgemeester

Rapport: Resultatentabel
Model: RBS LAmax juli 2023
LAmax bij Bron voor toetspunt: 054_A - Wooldseweg 93
Groep: (hoofdgroep)

Naam Bron	Omschrijving	X	Y	Hoogte	Dag	Avond	Nacht
054_A	Wooldseweg 93	246750,55	442231,08	1,50	52,1	--	--
311	LAmax vrachtwagen vloeistoffen/premix	246685,82	442349,36	1,00	52,1	--	--
308	LAmax vrachtwagen inrit	246709,15	442326,33	1,00	48,9	--	--
302	LAmax rammelen lepels heftruck	246655,62	442333,53	1,00	48,3	--	--
303	LAmax rammelen lepels heftruck	246662,39	442328,36	1,00	48,3	--	--
316	LAmax vrachtwagen manoeuvrenen stortput	246680,09	442319,54	1,00	47,1	--	--
317	LAmax vrachtwagen manoeuvrenen stortput	246674,43	442323,59	1,00	46,9	--	--
318	LAmax vrachtwagen manoeuvrenen stortput	246669,78	442328,33	1,00	46,5	--	--
301	LAmax rammelen lepels heftruck	246647,14	442340,13	1,00	46,5	--	--
306	LAmax vrachtwagen inrit	246716,93	442321,21	1,00	46,4	--	--
307	LAmax vrachtwagen inrit	246714,91	442322,51	1,00	46,4	--	--
309	LAmax vrachtwagen inrit	246703,43	442329,94	1,00	45,6	--	--
315	LAmax vrachtwagen manoeuvrenen achterterrein	246659,77	442329,97	1,00	45,4	--	--
314	LAmax vrachtwagen manoeuvrenen achterterrein	246668,32	442339,71	1,00	41,9	--	--
313	LAmax vrachtwagen manoeuvrenen achterterrein	246672,39	442351,40	1,00	40,8	--	--
304	LAmax rammelen lepels heftruck	246679,42	442346,99	1,00	37,7	--	--
310	LAmax vrachtwagen uitrit	246648,58	442353,18	1,00	37,5	--	--
312	LAmax vrachtwagen uitrijden laadstraat	246680,60	442344,45	1,00	29,5	--	--
305	LAmax dichtslaan portier personenwagen	246677,64	442358,34	0,80	28,4	--	--
LAmax	(hoofdgroep)	0,00	0,00	0,00	52,1	--	--

Alle getoonde dB-waarden zijn A-gewogen

Behoort bij besluit van burgemeester en wethouders van Winterswijk van 7 april 2016
behorend bij vergunning
zaaknummer
gemeente Winterswijk
Coops Megaweders BesVit, Winterswijk

Rapport: Resultatentabel
Model: RBS LAmax juli 2023
LAmax bij Bron voor toetspunt: 054_B - Wooldseweg 93
Groep: (hoofdgroep)

Naam Bron	Omschrijving	X	Y	Hoogte	Dag	Avond	Nacht
054_B	Wooldseweg 93	246750,55	442231,08	5,00	53,1	--	--
311	LAmax vrachtwagen vloeistoffen/premix	246685,82	442349,36	1,00	53,1	--	--
308	LAmax vrachtwagen inrit	246709,15	442326,33	1,00	51,0	--	--
302	LAmax rammelen lepels heftruck	246655,62	442333,53	1,00	50,2	--	--
303	LAmax rammelen lepels heftruck	246662,39	442328,36	1,00	49,9	--	--
316	LAmax vrachtwagen manoeuvrenen stortput	246680,09	442319,54	1,00	49,6	--	--
317	LAmax vrachtwagen manoeuvrenen stortput	246674,43	442323,59	1,00	49,6	--	--
318	LAmax vrachtwagen manoeuvrenen stortput	246669,78	442328,33	1,00	48,6	--	--
301	LAmax rammelen lepels heftruck	246647,14	442340,13	1,00	48,3	--	--
307	LAmax vrachtwagen inrit	246714,91	442322,51	1,00	48,2	--	--
306	LAmax vrachtwagen inrit	246716,93	442321,21	1,00	48,2	--	--
309	LAmax vrachtwagen inrit	246703,43	442329,94	1,00	47,9	--	--
315	LAmax vrachtwagen manoeuvrenen achterterrein	246659,77	442329,97	1,00	46,3	--	--
314	LAmax vrachtwagen manoeuvrenen achterterrein	246668,32	442339,71	1,00	42,7	--	--
313	LAmax vrachtwagen manoeuvrenen achterterrein	246672,39	442351,40	1,00	42,1	--	--
310	LAmax vrachtwagen uitrit	246648,58	442353,18	1,00	39,3	--	--
304	LAmax rammelen lepels heftruck	246679,42	442346,99	1,00	38,4	--	--
312	LAmax vrachtwagen uitrijden laadstraat	246680,60	442344,45	1,00	30,2	--	--
305	LAmax dichtslaan portier personenwagen	246677,64	442358,34	0,80	28,7	--	--
LAmax	(hoofdgroep)	0,00	0,00	0,00	53,1	--	--

Alle getoonde dB-waarden zijn A-gewogen

Behoort bij besluit van burgemeester en wethouders van Winterswijk van 7 april 2016
behorend bij vergunning zaaknummer 2023-0000
gemeente Winterswijk
Wegwijzer bij besluit van burgemeester

Rapport: Resultatentabel
Model: RBS LAmax juli 2023
LAmax bij Bron voor toetspunt: 055_A - Wooldseweg 91
Groep: (hoofdgroep)

Naam Bron	Omschrijving	X	Y	Hoogte	Dag	Avond	Nacht
055_A	Wooldseweg 91	246779,26	442231,05	1,50	54,4	--	--
317	LAmax vrachtwagen manoeuvrenen stortput	246674,43	442323,59	1,00	54,4	--	--
318	LAmax vrachtwagen manoeuvrenen stortput	246669,78	442328,33	1,00	54,1	--	--
302	LAmax rammelen lepels heftruck	246655,62	442333,53	1,00	51,6	--	--
316	LAmax vrachtwagen manoeuvrenen stortput	246680,09	442319,54	1,00	51,5	--	--
303	LAmax rammelen lepels heftruck	246662,39	442328,36	1,00	51,3	--	--
301	LAmax rammelen lepels heftruck	246647,14	442340,13	1,00	50,7	--	--
315	LAmax vrachtwagen manoeuvrenen achterterrein	246659,77	442329,97	1,00	48,6	--	--
309	LAmax vrachtwagen inrit	246703,43	442329,94	1,00	47,5	--	--
304	LAmax rammelen lepels heftruck	246679,42	442346,99	1,00	46,5	--	--
311	LAmax vrachtwagen vloeistoffen/premix	246685,82	442349,36	1,00	45,5	--	--
306	LAmax vrachtwagen inrit	246716,93	442321,21	1,00	45,2	--	--
307	LAmax vrachtwagen inrit	246714,91	442322,51	1,00	44,8	--	--
308	LAmax vrachtwagen inrit	246709,15	442326,33	1,00	44,8	--	--
314	LAmax vrachtwagen manoeuvrenen achterterrein	246668,32	442339,71	1,00	39,7	--	--
310	LAmax vrachtwagen uitrit	246648,58	442353,18	1,00	36,7	--	--
312	LAmax vrachtwagen uitrijden laadstraat	246680,60	442344,45	1,00	34,8	--	--
313	LAmax vrachtwagen manoeuvrenen achterterrein	246672,39	442351,40	1,00	34,3	--	--
305	LAmax dichtslaan portier personenwagen	246677,64	442358,34	0,80	32,0	--	--
LAmax	(hoofdgroep)	0,00	0,00	0,00	54,4	--	--

Alle getoonde dB-waarden zijn A-gewogen

Behoort bij besluit van burgemeester en wethouders van Winterswijk van 7 april 2016
behorend bij vergunning
zaaknummer
gemeente Winterswijk
Coops Megaweides Besluit van burgemeester

Rapport: Resultatentabel
Model: RBS LAmax juli 2023
LAmax bij Bron voor toetspunt: 055_B - Wooldseweg 91
Groep: (hoofdgroep)

Naam Bron	Omschrijving	X	Y	Hoogte	Dag	Avond	Nacht
055_B	Wooldseweg 91	246779,26	442231,05	5,00	55,8	--	--
317	LAmax vrachtwagen manoeuvrenen stortput	246674,43	442323,59	1,00	55,8	--	--
318	LAmax vrachtwagen manoeuvrenen stortput	246669,78	442328,33	1,00	55,4	--	--
302	LAmax rammelen lepels heftruck	246655,62	442333,53	1,00	53,2	--	--
303	LAmax rammelen lepels heftruck	246662,39	442328,36	1,00	53,0	--	--
316	LAmax vrachtwagen manoeuvrenen stortput	246680,09	442319,54	1,00	52,8	--	--
301	LAmax rammelen lepels heftruck	246647,14	442340,13	1,00	52,3	--	--
309	LAmax vrachtwagen inrit	246703,43	442329,94	1,00	50,0	--	--
315	LAmax vrachtwagen manoeuvrenen achterterrein	246659,77	442329,97	1,00	49,8	--	--
304	LAmax rammelen lepels heftruck	246679,42	442346,99	1,00	47,6	--	--
306	LAmax vrachtwagen inrit	246716,93	442321,21	1,00	47,1	--	--
307	LAmax vrachtwagen inrit	246714,91	442322,51	1,00	46,8	--	--
308	LAmax vrachtwagen inrit	246709,15	442326,33	1,00	46,5	--	--
311	LAmax vrachtwagen vloeistoffen/premix	246685,82	442349,36	1,00	46,3	--	--
314	LAmax vrachtwagen manoeuvrenen achterterrein	246668,32	442339,71	1,00	40,4	--	--
310	LAmax vrachtwagen uitrit	246648,58	442353,18	1,00	36,8	--	--
312	LAmax vrachtwagen uitrijden laadstraat	246680,60	442344,45	1,00	35,5	--	--
313	LAmax vrachtwagen manoeuvrenen achterterrein	246672,39	442351,40	1,00	34,8	--	--
305	LAmax dichtslaan portier personenwagen	246677,64	442358,34	0,80	32,2	--	--
LAmax	(hoofdgroep)	0,00	0,00	0,00	55,8	--	--

Alle getoonde dB-waarden zijn A-gewogen

Behoort bij besluit van burgemeester en wethouders van Winterswijk van 7 april 2016
behorend bij vergunning zaaknummer 100/25
gemeente Winterswijk
Bijlage 4 bij besluit van burgemeester

Rapport: Resultatentabel
Model: RBS LAmax juli 2023
LAmax bij Bron voor toetspunt: 056_A - Wooldseweg 89
Groep: (hoofdgroep)

Naam Bron	Omschrijving	X	Y	Hoogte	Dag	Avond	Nacht
056_A	Wooldseweg 89	246812,85	442236,82	1,50	52,6	--	--
303	LAmax rammelen lepels heftruck	246662,39	442328,36	1,00	52,6	--	--
301	LAmax rammelen lepels heftruck	246647,14	442340,13	1,00	51,9	--	--
315	LAmax vrachtwagen manoeuvrenen achterterrein	246659,77	442329,97	1,00	50,5	--	--
302	LAmax rammelen lepels heftruck	246655,62	442333,53	1,00	49,1	--	--
311	LAmax vrachtwagen vloeistoffen/premix	246685,82	442349,36	1,00	48,2	--	--
313	LAmax vrachtwagen manoeuvrenen achterterrein	246672,39	442351,40	1,00	48,0	--	--
304	LAmax rammelen lepels heftruck	246679,42	442346,99	1,00	47,9	--	--
309	LAmax vrachtwagen inrit	246703,43	442329,94	1,00	45,7	--	--
308	LAmax vrachtwagen inrit	246709,15	442326,33	1,00	45,7	--	--
307	LAmax vrachtwagen inrit	246714,91	442322,51	1,00	45,5	--	--
306	LAmax vrachtwagen inrit	246716,93	442321,21	1,00	43,5	--	--
317	LAmax vrachtwagen manoeuvrenen stortput	246674,43	442323,59	1,00	42,6	--	--
316	LAmax vrachtwagen manoeuvrenen stortput	246680,09	442319,54	1,00	41,7	--	--
318	LAmax vrachtwagen manoeuvrenen stortput	246669,78	442328,33	1,00	39,1	--	--
312	LAmax vrachtwagen uitrijden laadstraat	246680,60	442344,45	1,00	37,8	--	--
305	LAmax dichtslaan portier personenwagen	246677,64	442358,34	0,80	37,6	--	--
314	LAmax vrachtwagen manoeuvrenen achterterrein	246668,32	442339,71	1,00	37,0	--	--
310	LAmax vrachtwagen uitrit	246648,58	442353,18	1,00	30,7	--	--
LAmax	(hoofdgroep)	0,00	0,00	0,00	52,6	--	--

Alle getoonde dB-waarden zijn A-gewogen

Behoort bij besluit van burgemeester en wethouders van Winterswijk van 7 april 2016
behorend bij vergunning zaaknummer 100/25
gemeente Winterswijk
Wegens bij besluit van burgemeester

Rapport: Resultatentabel
Model: RBS LAmax juli 2023
LAmax bij Bron voor toetspunt: 056_B - Wooldseweg 89
Groep: (hoofdgroep)

Naam Bron	Omschrijving	X	Y	Hoogte	Dag	Avond	Nacht
056_B	Wooldseweg 89	246812,85	442236,82	5,00	54,4	--	--
303	LAmax rammelen lepels heftruck	246662,39	442328,36	1,00	54,4	--	--
301	LAmax rammelen lepels heftruck	246647,14	442340,13	1,00	53,7	--	--
315	LAmax vrachtwagen manoeuvrenen achterterrein	246659,77	442329,97	1,00	51,7	--	--
304	LAmax rammelen lepels heftruck	246679,42	442346,99	1,00	50,7	--	--
302	LAmax rammelen lepels heftruck	246655,62	442333,53	1,00	49,9	--	--
311	LAmax vrachtwagen vloeistoffen/premix	246685,82	442349,36	1,00	49,4	--	--
313	LAmax vrachtwagen manoeuvrenen achterterrein	246672,39	442351,40	1,00	49,1	--	--
308	LAmax vrachtwagen inrit	246709,15	442326,33	1,00	47,2	--	--
309	LAmax vrachtwagen inrit	246703,43	442329,94	1,00	47,0	--	--
307	LAmax vrachtwagen inrit	246714,91	442322,51	1,00	46,9	--	--
306	LAmax vrachtwagen inrit	246716,93	442321,21	1,00	44,9	--	--
317	LAmax vrachtwagen manoeuvrenen stortput	246674,43	442323,59	1,00	44,2	--	--
316	LAmax vrachtwagen manoeuvrenen stortput	246680,09	442319,54	1,00	43,3	--	--
312	LAmax vrachtwagen uitrijden laadstraat	246680,60	442344,45	1,00	40,5	--	--
318	LAmax vrachtwagen manoeuvrenen stortput	246669,78	442328,33	1,00	39,9	--	--
305	LAmax dichtslaan portier personenwagen	246677,64	442358,34	0,80	38,6	--	--
314	LAmax vrachtwagen manoeuvrenen achterterrein	246668,32	442339,71	1,00	37,7	--	--
310	LAmax vrachtwagen uitrit	246648,58	442353,18	1,00	31,2	--	--
LAmax	(hoofdgroep)	0,00	0,00	0,00	54,4	--	--

Alle getoonde dB-waarden zijn A-gewogen

Behoort bij besluit van burgemeester en wethouders van Winterswijk van 7 april 2016
behorend bij vergunning zaaknummer 100/25
gemeente Winterswijk
Bijlage 4 bij besluit van burgemeester

Rapport: Resultatentabel
Model: RBS LAmax juli 2023
LAmax bij Bron voor toetspunt: 057_A - Wooldseweg 24
Groep: (hoofdgroep)

Naam Bron	Omschrijving	X	Y	Hoogte	Dag	Avond	Nacht
057_A	Wooldseweg 24	246712,41	442332,64	1,50	67,6	--	--
311	LAmax vrachtwagen vloeistoffen/premix	246685,82	442349,36	1,00	67,6	--	--
309	LAmax vrachtwagen inrit	246703,43	442329,94	1,00	62,6	--	--
308	LAmax vrachtwagen inrit	246709,15	442326,33	1,00	61,8	--	--
307	LAmax vrachtwagen inrit	246714,91	442322,51	1,00	59,9	--	--
306	LAmax vrachtwagen inrit	246716,93	442321,21	1,00	59,1	--	--
304	LAmax rammelen lepels heftruck	246679,42	442346,99	1,00	56,7	--	--
313	LAmax vrachtwagen manoeuvrenen achterterrein	246672,39	442351,40	1,00	54,7	--	--
305	LAmax dichtslaan portier personenwagen	246677,64	442358,34	0,80	53,5	--	--
301	LAmax rammelen lepels heftruck	246647,14	442340,13	1,00	49,9	--	--
302	LAmax rammelen lepels heftruck	246655,62	442333,53	1,00	49,3	--	--
303	LAmax rammelen lepels heftruck	246662,39	442328,36	1,00	48,0	--	--
318	LAmax vrachtwagen manoeuvrenen stortput	246669,78	442328,33	1,00	47,7	--	--
314	LAmax vrachtwagen manoeuvrenen achterterrein	246668,32	442339,71	1,00	47,0	--	--
315	LAmax vrachtwagen manoeuvrenen achterterrein	246659,77	442329,97	1,00	46,8	--	--
316	LAmax vrachtwagen manoeuvrenen stortput	246680,09	442319,54	1,00	44,7	--	--
317	LAmax vrachtwagen manoeuvrenen stortput	246674,43	442323,59	1,00	43,4	--	--
312	LAmax vrachtwagen uitrijden laadstraat	246680,60	442344,45	1,00	42,8	--	--
310	LAmax vrachtwagen uitrit	246648,58	442353,18	1,00	41,7	--	--
LAmax	(hoofdgroep)	0,00	0,00	0,00	67,6	--	--

Alle getoonde dB-waarden zijn A-gewogen

Behoort bij besluit van burgemeester en wethouders van Winterswijk van 7 april 2016
behorend bij vergunning
zaaknummer
gemeente Winterswijk
Coops Megaweders Bsvl, Winterswijk
van burgemeester

Rapport: Resultatentabel
Model: RBS LAmax juli 2023
LAmax bij Bron voor toetspunt: 057_B - Wooldseweg 24
Groep: (hoofdgroep)

Naam Bron	Omschrijving	X	Y	Hoogte	Dag	Avond	Nacht
057_B	Wooldseweg 24	246712,41	442332,64	5,00	74,8	--	--
311	LAmax vrachtwagen vloeistoffen/premix	246685,82	442349,36	1,00	74,8	--	--
309	LAmax vrachtwagen inrit	246703,43	442329,94	1,00	74,7	--	--
308	LAmax vrachtwagen inrit	246709,15	442326,33	1,00	73,7	--	--
307	LAmax vrachtwagen inrit	246714,91	442322,51	1,00	71,5	--	--
306	LAmax vrachtwagen inrit	246716,93	442321,21	1,00	70,3	--	--
304	LAmax rammelen lepels heftruck	246679,42	442346,99	1,00	64,1	--	--
313	LAmax vrachtwagen manoeuvrenen achterterrein	246672,39	442351,40	1,00	63,3	--	--
305	LAmax dichtslaan portier personenwagen	246677,64	442358,34	0,80	56,8	--	--
301	LAmax rammelen lepels heftruck	246647,14	442340,13	1,00	53,0	--	--
316	LAmax vrachtwagen manoeuvrenen stortput	246680,09	442319,54	1,00	52,9	--	--
302	LAmax rammelen lepels heftruck	246655,62	442333,53	1,00	52,0	--	--
317	LAmax vrachtwagen manoeuvrenen stortput	246674,43	442323,59	1,00	51,2	--	--
312	LAmax vrachtwagen uitrijden laadstraat	246680,60	442344,45	1,00	51,2	--	--
303	LAmax rammelen lepels heftruck	246662,39	442328,36	1,00	50,8	--	--
315	LAmax vrachtwagen manoeuvrenen achterterrein	246659,77	442329,97	1,00	49,5	--	--
318	LAmax vrachtwagen manoeuvrenen stortput	246669,78	442328,33	1,00	48,7	--	--
314	LAmax vrachtwagen manoeuvrenen achterterrein	246668,32	442339,71	1,00	48,5	--	--
310	LAmax vrachtwagen uitrit	246648,58	442353,18	1,00	44,0	--	--
LAmax	(hoofdgroep)	0,00	0,00	0,00	74,8	--	--

Alle getoonde dB-waarden zijn A-gewogen

Behoort bij besluit van burgemeester en wethouders van Winterswijk van 7 april 2016
behorend bij vergunning
zaaknummer
gemeente Winterswijk
Coops Megaweekers Beslit van burgemeester

Rapport: Resultatentabel
Model: RBS LAmax juli 2023
LAmax bij Bron voor toetspunt: 058_A - Wooldseweg 30
Groep: (hoofdgroep)

Naam Bron	Omschrijving	X	Y	Hoogte	Dag	Avond	Nacht
058_A	Wooldseweg 30	246694,32	442301,70	1,50	73,0	--	--
316	LAmax vrachtwagen manoeuvrenen stortput	246680,09	442319,54	1,00	73,0	--	--
317	LAmax vrachtwagen manoeuvrenen stortput	246674,43	442323,59	1,00	70,2	--	--
318	LAmax vrachtwagen manoeuvrenen stortput	246669,78	442328,33	1,00	68,1	--	--
303	LAmax rammelen lepels heftruck	246662,39	442328,36	1,00	60,9	--	--
310	LAmax vrachtwagen uitrit	246648,58	442353,18	1,00	55,6	--	--
314	LAmax vrachtwagen manoeuvrenen achterterrein	246668,32	442339,71	1,00	55,3	--	--
302	LAmax rammelen lepels heftruck	246655,62	442333,53	1,00	54,1	--	--
315	LAmax vrachtwagen manoeuvrenen achterterrein	246659,77	442329,97	1,00	50,8	--	--
308	LAmax vrachtwagen inrit	246709,15	442326,33	1,00	50,6	--	--
311	LAmax vrachtwagen vloeistoffen/premix	246685,82	442349,36	1,00	49,1	--	--
307	LAmax vrachtwagen inrit	246714,91	442322,51	1,00	48,4	--	--
304	LAmax rammelen lepels heftruck	246679,42	442346,99	1,00	48,2	--	--
306	LAmax vrachtwagen inrit	246716,93	442321,21	1,00	47,9	--	--
301	LAmax rammelen lepels heftruck	246647,14	442340,13	1,00	47,5	--	--
313	LAmax vrachtwagen manoeuvrenen achterterrein	246672,39	442351,40	1,00	46,6	--	--
309	LAmax vrachtwagen inrit	246703,43	442329,94	1,00	46,3	--	--
312	LAmax vrachtwagen uitrijden laadstraat	246680,60	442344,45	1,00	40,6	--	--
305	LAmax dichtslaan portier personenwagen	246677,64	442358,34	0,80	36,4	--	--
LAmax	(hoofdgroep)	0,00	0,00	0,00	73,0	--	--

Alle getoonde dB-waarden zijn A-gewogen

Behoort bij besluit van burgemeester en wethouders van Winterswijk van 7 april 2016
behorend bij vergunning
zaaknummer
gemeente Winterswijk
Coops Megawheels BesW, Winterswijk
van burgemeester

Rapport: Resultatentabel
Model: RBS LAmax juli 2023
LAmax bij Bron voor toetspunt: 058_B - Wooldseweg 30
Groep: (hoofdgroep)

Naam Bron	Omschrijving	X	Y	Hoogte	Dag	Avond	Nacht
058_B	Wooldseweg 30	246694,32	442301,70	5,00	73,0	--	--
316	LAmax vrachtwagen manoeuvrenen stortput	246680,09	442319,54	1,00	73,0	--	--
317	LAmax vrachtwagen manoeuvrenen stortput	246674,43	442323,59	1,00	71,1	--	--
318	LAmax vrachtwagen manoeuvrenen stortput	246669,78	442328,33	1,00	69,7	--	--
303	LAmax rammelen lepels heftruck	246662,39	442328,36	1,00	63,4	--	--
302	LAmax rammelen lepels heftruck	246655,62	442333,53	1,00	58,6	--	--
310	LAmax vrachtwagen uitrit	246648,58	442353,18	1,00	58,3	--	--
308	LAmax vrachtwagen inrit	246709,15	442326,33	1,00	57,3	--	--
314	LAmax vrachtwagen manoeuvrenen achterterrein	246668,32	442339,71	1,00	57,2	--	--
301	LAmax rammelen lepels heftruck	246647,14	442340,13	1,00	55,1	--	--
315	LAmax vrachtwagen manoeuvrenen achterterrein	246659,77	442329,97	1,00	54,7	--	--
311	LAmax vrachtwagen vloeistoffen/premix	246685,82	442349,36	1,00	51,2	--	--
309	LAmax vrachtwagen inrit	246703,43	442329,94	1,00	50,5	--	--
304	LAmax rammelen lepels heftruck	246679,42	442346,99	1,00	50,3	--	--
313	LAmax vrachtwagen manoeuvrenen achterterrein	246672,39	442351,40	1,00	50,2	--	--
307	LAmax vrachtwagen inrit	246714,91	442322,51	1,00	49,4	--	--
306	LAmax vrachtwagen inrit	246716,93	442321,21	1,00	49,1	--	--
312	LAmax vrachtwagen uitrijden laadstraat	246680,60	442344,45	1,00	42,9	--	--
305	LAmax dichtslaan portier personenwagen	246677,64	442358,34	0,80	39,0	--	--
LAmax	(hoofdgroep)	0,00	0,00	0,00	73,0	--	--

Alle getoonde dB-waarden zijn A-gewogen

Behoort bij besluit
van burgemeester
en wethouders van
Winterswijk van
7 april 2016
behorend
bij vergunning
zaaknummer Z2023-0000
Behoort bij besluit
van burgemeester

Bijlage 5

Titel	Rekenresultaten L_{Aeq} indirecte hinder

Behoort bij besluit van burgemeester en wethouders van Winterswijk van 7 april 2016
behorend bij vergunning
zaaknummer

Rapport: Resultatentabel
Model: RBS IH juli 2023
LAeq totaalresultaten voor toetspunten
Groep: (hoofdgroep)
Groepsreductie: Nee

Naam Toetspunt	Omschrijving	X	Y	Hoogte	Dag	Avond	Nacht	Etmaal	Li
001_A	Wooldseweg 24	246703,31	442344,61	1,50	29	--	--	29	71
002_A	Wooldseweg 24	246717,97	442329,05	1,50	32	--	--	32	73
002_B	Wooldseweg 24	246717,97	442329,05	5,00	37	--	--	37	77
003_A	Wooldseweg 30	246687,18	442304,70	1,50	30	--	--	30	72
003_B	Wooldseweg 30	246687,18	442304,70	5,00	30	--	--	30	70
004_A	Wooldseweg 30	246690,34	442304,79	1,50	33	--	--	33	74
005_A	Wooldseweg 24	246708,07	442337,63	1,50	27	--	--	27	69
006_A	Wooldseweg 30/30a	246699,51	442292,66	1,50	42	--	--	42	82
006_B	Wooldseweg 30/30a	246699,51	442292,66	5,00	41	--	--	41	81
007_A	Wooldseweg 24	246722,94	442329,15	1,50	42	--	--	42	82
007_B	Wooldseweg 24	246722,94	442329,15	5,00	41	--	--	41	82
008_A	Wooldseweg 22	246713,84	442344,87	1,50	21	--	--	21	63
008_B	Wooldseweg 22	246713,84	442344,87	5,00	24	--	--	24	65
009_A	Wooldseweg 18	246723,59	442334,24	1,50	33	--	--	33	73
009_B	Wooldseweg 18	246723,59	442334,24	5,00	32	--	--	32	73
010_A	Wooldseweg 22	246726,86	442335,30	1,50	42	--	--	42	82
010_B	Wooldseweg 22	246726,86	442335,30	5,00	41	--	--	41	82
011_A	Wooldseweg 20	246721,36	442348,16	1,50	25	--	--	25	67
011_B	Wooldseweg 20	246721,36	442348,16	5,00	28	--	--	28	68
012_A	Wooldseweg 18	246727,64	442340,85	1,50	36	--	--	36	77
012_B	Wooldseweg 18	246727,64	442340,85	5,00	36	--	--	36	76
013_A	Wooldseweg 20	246731,43	442342,47	1,50	42	--	--	42	83
013_B	Wooldseweg 20	246731,43	442342,47	5,00	41	--	--	41	82
014_A	Wooldseweg 18	246725,11	442355,99	1,50	25	--	--	25	67
014_B	Wooldseweg 18	246725,11	442355,99	5,00	28	--	--	28	68
015_A	Wooldseweg 18	246733,98	442349,58	1,50	38	--	--	38	79
015_B	Wooldseweg 18	246733,98	442349,58	5,00	38	--	--	38	78
016_A	Wooldseweg 18	246737,09	442352,61	1,50	42	--	--	42	83
016_B	Wooldseweg 18	246737,09	442352,61	5,00	42	--	--	42	82
017_A	Wooldseweg 16	246730,79	442364,29	1,50	21	--	--	21	63
017_B	Wooldseweg 16	246730,79	442364,29	5,00	25	--	--	25	66
018_A	Wooldseweg 16	246738,84	442359,62	1,50	39	--	--	39	79
018_B	Wooldseweg 16	246738,84	442359,62	5,00	38	--	--	38	78
019_A	Wooldseweg 16	246741,66	442362,68	1,50	41	--	--	41	81
019_B	Wooldseweg 16	246741,66	442362,68	5,00	41	--	--	41	81
020_A	Wooldseweg 14	246733,51	442372,66	1,50	21	--	--	21	63
020_B	Wooldseweg 14	246733,51	442372,66	5,00	25	--	--	25	66
021_A	Wooldseweg 14	246744,84	442371,10	1,50	41	--	--	41	81
021_B	Wooldseweg 14	246744,84	442371,10	5,00	40	--	--	40	81
022_A	Parallelweg 102	246729,49	442390,78	1,50	27	--	--	27	68
022_B	Parallelweg 102	246729,49	442390,78	5,00	28	--	--	28	68
023_A	Parallelweg 102	246737,60	442392,15	1,50	35	--	--	35	75
023_B	Parallelweg 102	246737,60	442392,15	5,00	35	--	--	35	75
024_A	Wooldseweg 30a	246687,50	442297,88	1,50	23	--	--	23	64
024_B	Wooldseweg 30a	246687,50	442297,88	5,00	29	--	--	29	70
025_A	Wooldseweg 32	246681,89	442293,75	1,50	25	--	--	25	67
025_B	Wooldseweg 32	246681,89	442293,75	5,00	30	--	--	30	71
026_A	Wooldseweg 32	246691,18	442285,08	1,50	39	--	--	39	79
026_B	Wooldseweg 32	246691,18	442285,08	5,00	39	--	--	39	79
027_A	Wooldseweg 34	246676,58	442282,83	1,50	24	--	--	24	65
027_B	Wooldseweg 34	246676,58	442282,83	5,00	24	--	--	24	64
028_A	Wooldseweg 34	246686,48	442277,95	1,50	39	--	--	39	79
028_B	Wooldseweg 34	246686,48	442277,95	5,00	39	--	--	39	79
029_A	Golsweg 2	246663,97	442268,40	1,50	31	--	--	31	72
029_B	Golsweg 2	246663,97	442268,40	5,00	32	--	--	32	73
030_A	Golsweg 2	246665,92	442256,97	1,50	37	--	--	37	77
030_B	Golsweg 2	246665,92	442256,97	5,00	37	--	--	37	77
031_A	Golsweg 4	246652,81	442272,29	1,50	19	--	--	19	62
031_B	Golsweg 4	246652,81	442272,29	5,00	25	--	--	25	66
032_A	Golsweg 4	246657,48	442270,12	1,50	23	--	--	23	65
032_B	Golsweg 4	246657,48	442270,12	5,00	28	--	--	28	69
033_A	Golsweg 4	246659,08	442255,63	1,50	33	--	--	33	74
033_B	Golsweg 4	246659,08	442255,63	5,00	33	--	--	33	74
034_A	Golsweg 6	246647,90	442264,81	1,50	18	--	--	18	61
034_B	Golsweg 6	246647,90	442264,81	5,00	21	--	--	21	62

Alle getoonde dB-waarden zijn A-gewogen

Behoort bij besluit van burgemeester en wethouders van Winterswijk van 7 april 2016
behorend bij vergunning
zaaknummer
gemeente Winterswijk
Coops Meegweders Besluit van burgemeester

Rapport: Resultatentabel
Model: RBS IH juli 2023
LAeq totaalresultaten voor toetspunten
Groep: (hoofdgroep)
Groepsreductie: Nee

Naam Toetspunt	Omschrijving	X	Y	Hoogte	Dag	Avond	Nacht	Etmaal	Li
035_A	Golsweg 6	246652,15	442253,03	1,50	32	--	--	32	73
035_B	Golsweg 6	246652,15	442253,03	5,00	33	--	--	33	73
036_A	Golsweg 8	246642,17	442263,66	1,50	17	--	--	17	60
036_B	Golsweg 8	246642,17	442263,66	5,00	21	--	--	21	62
037_A	Golsweg 8	246647,34	442249,97	1,50	31	--	--	31	73
037_B	Golsweg 8	246647,34	442249,97	5,00	33	--	--	33	73
038_A	Golsweg 10	246624,11	442265,88	1,50	16	--	--	16	59
038_B	Golsweg 10	246624,11	442265,88	5,00	23	--	--	23	64
039_A	Golsweg 10	246631,92	442260,73	1,50	18	--	--	18	61
039_B	Golsweg 10	246631,92	442260,73	5,00	22	--	--	22	63
040_A	Golsweg 10	246634,14	442257,18	1,50	16	--	--	16	59
040_B	Golsweg 10	246634,14	442257,18	5,00	21	--	--	21	62
041_A	Golsweg 10	246635,31	442246,68	1,50	28	--	--	28	70
041_B	Golsweg 10	246635,31	442246,68	5,00	30	--	--	30	71
042_A	Golsweg 14	246619,07	442256,29	1,50	15	--	--	15	58
042_B	Golsweg 14	246619,07	442256,29	5,00	18	--	--	18	59
043_A	Golsweg 14	246624,10	442242,50	1,50	26	--	--	26	69
043_B	Golsweg 14	246624,10	442242,50	5,00	29	--	--	29	69
044_A	Golsweg 16	246612,57	442253,92	1,50	14	--	--	14	57
044_B	Golsweg 16	246612,57	442253,92	5,00	19	--	--	19	61
045_A	Golsweg 16	246617,77	442240,13	1,50	25	--	--	25	68
045_B	Golsweg 16	246617,77	442240,13	5,00	28	--	--	28	68
046_A	Golsweg 18	246605,59	442251,31	1,50	14	--	--	14	57
046_B	Golsweg 18	246605,59	442251,31	5,00	19	--	--	19	60
047_A	Golsweg 18	246609,76	442238,09	1,50	23	--	--	23	66
047_B	Golsweg 18	246609,76	442238,09	5,00	26	--	--	26	67
048_A	Golsweg 20	246593,07	442249,05	1,50	15	--	--	15	58
048_B	Golsweg 20	246593,07	442249,05	5,00	18	--	--	18	60
049_A	Golsweg 20	246596,90	442247,13	1,50	15	--	--	15	58
049_B	Golsweg 20	246596,90	442247,13	5,00	19	--	--	19	60
050_A	Golsweg 20	246593,84	442232,27	1,50	21	--	--	21	65
050_B	Golsweg 20	246593,84	442232,27	5,00	24	--	--	24	65
051_A	Wooldseweg 97	246694,57	442229,68	1,50	32	--	--	32	73
051_B	Wooldseweg 97	246694,57	442229,68	5,00	34	--	--	34	74
052_A	Wooldseweg 97	246699,77	442231,61	1,50	30	--	--	30	72
052_B	Wooldseweg 97	246699,77	442231,61	5,00	32	--	--	32	72
053_A	Wooldseweg 95	246720,93	442229,25	1,50	27	--	--	27	70
053_B	Wooldseweg 95	246720,93	442229,25	5,00	29	--	--	29	70
054_A	Wooldseweg 93	246750,55	442231,08	1,50	24	--	--	24	68
054_B	Wooldseweg 93	246750,55	442231,08	5,00	27	--	--	27	68
055_A	Wooldseweg 91	246779,26	442231,05	1,50	22	--	--	22	66
055_B	Wooldseweg 91	246779,26	442231,05	5,00	24	--	--	24	67
056_A	Wooldseweg 89	246812,85	442236,82	1,50	21	--	--	21	65
056_B	Wooldseweg 89	246812,85	442236,82	5,00	22	--	--	22	65
057_A	Wooldseweg 24	246712,41	442332,64	1,50	26	--	--	26	68
057_B	Wooldseweg 24	246712,41	442332,64	5,00	34	--	--	34	75
058_A	Wooldseweg 30	246694,32	442301,70	1,50	34	--	--	34	74
058_B	Wooldseweg 30	246694,32	442301,70	5,00	34	--	--	34	74

Alle getoonde dB-waarden zijn A-gewogen

Behoort bij besluit van burgemeester en wethouders van Winterswijk van 7 april 2016
behorend bij vergunning
zaaknummer
gemeente Winterswijk Coops Meegaarders besluit van burgemeester

Rapport: Resultatentabel
Model: RBS IH juli 2023
LAeq totaalresultaten voor toetspunten
Groep: (hoofdgroep)
Groepsreductie: Nee

Naam Toetspunt	Omschrijving	X	Y	Hoogte	Dag	Avond	Nacht	Etmaal	Li
001_A	Wooldseweg 24	246703,31	442344,61	1,50	28,9	--	--	28,9	71,1
002_A	Wooldseweg 24	246717,97	442329,05	1,50	32,5	--	--	32,5	73,0
002_B	Wooldseweg 24	246717,97	442329,05	5,00	36,9	--	--	36,9	77,2
003_A	Wooldseweg 30	246687,18	442304,70	1,50	29,6	--	--	29,6	72,1
003_B	Wooldseweg 30	246687,18	442304,70	5,00	29,7	--	--	29,7	70,3
004_A	Wooldseweg 30	246690,34	442304,79	1,50	33,1	--	--	33,1	74,1
005_A	Wooldseweg 24	246708,07	442337,63	1,50	27,1	--	--	27,1	69,4
006_A	Wooldseweg 30/30a	246699,51	442292,66	1,50	41,8	--	--	41,8	82,2
006_B	Wooldseweg 30/30a	246699,51	442292,66	5,00	41,2	--	--	41,2	81,5
007_A	Wooldseweg 24	246722,94	442329,15	1,50	42,1	--	--	42,1	82,5
007_B	Wooldseweg 24	246722,94	442329,15	5,00	41,4	--	--	41,4	81,7
008_A	Wooldseweg 22	246713,84	442344,87	1,50	21,1	--	--	21,1	62,8
008_B	Wooldseweg 22	246713,84	442344,87	5,00	24,0	--	--	24,0	64,8
009_A	Wooldseweg 18	246723,59	442334,24	1,50	32,9	--	--	32,9	73,1
009_B	Wooldseweg 18	246723,59	442334,24	5,00	32,4	--	--	32,4	72,7
010_A	Wooldseweg 22	246726,86	442335,30	1,50	42,1	--	--	42,1	82,5
010_B	Wooldseweg 22	246726,86	442335,30	5,00	41,4	--	--	41,4	81,7
011_A	Wooldseweg 20	246721,36	442348,16	1,50	25,0	--	--	25,0	67,1
011_B	Wooldseweg 20	246721,36	442348,16	5,00	27,5	--	--	27,5	68,0
012_A	Wooldseweg 18	246727,64	442340,85	1,50	36,4	--	--	36,4	76,7
012_B	Wooldseweg 18	246727,64	442340,85	5,00	35,9	--	--	35,9	76,1
013_A	Wooldseweg 20	246731,43	442342,47	1,50	42,2	--	--	42,2	82,6
013_B	Wooldseweg 20	246731,43	442342,47	5,00	41,5	--	--	41,5	81,7
014_A	Wooldseweg 18	246725,11	442355,99	1,50	25,1	--	--	25,1	67,2
014_B	Wooldseweg 18	246725,11	442355,99	5,00	27,8	--	--	27,8	68,3
015_A	Wooldseweg 18	246733,98	442349,58	1,50	38,5	--	--	38,5	78,7
015_B	Wooldseweg 18	246733,98	442349,58	5,00	37,9	--	--	37,9	78,1
016_A	Wooldseweg 18	246737,09	442352,61	1,50	42,3	--	--	42,3	82,6
016_B	Wooldseweg 18	246737,09	442352,61	5,00	41,5	--	--	41,5	81,7
017_A	Wooldseweg 16	246730,79	442364,29	1,50	21,4	--	--	21,4	62,9
017_B	Wooldseweg 16	246730,79	442364,29	5,00	25,0	--	--	25,0	65,6
018_A	Wooldseweg 16	246738,84	442359,62	1,50	38,6	--	--	38,6	78,8
018_B	Wooldseweg 16	246738,84	442359,62	5,00	38,0	--	--	38,0	78,2
019_A	Wooldseweg 16	246741,66	442362,68	1,50	41,1	--	--	41,1	81,4
019_B	Wooldseweg 16	246741,66	442362,68	5,00	40,5	--	--	40,5	80,8
020_A	Wooldseweg 14	246733,51	442372,66	1,50	21,4	--	--	21,4	63,1
020_B	Wooldseweg 14	246733,51	442372,66	5,00	25,1	--	--	25,1	65,7
021_A	Wooldseweg 14	246744,84	442371,10	1,50	41,0	--	--	41,0	81,3
021_B	Wooldseweg 14	246744,84	442371,10	5,00	40,4	--	--	40,4	80,6
022_A	Parallelweg 102	246729,49	442390,78	1,50	26,7	--	--	26,7	67,6
022_B	Parallelweg 102	246729,49	442390,78	5,00	27,8	--	--	27,8	68,1
023_A	Parallelweg 102	246737,60	442392,15	1,50	34,6	--	--	34,6	75,1
023_B	Parallelweg 102	246737,60	442392,15	5,00	35,1	--	--	35,1	75,3
024_A	Wooldseweg 30a	246687,50	442297,88	1,50	22,7	--	--	22,7	64,4
024_B	Wooldseweg 30a	246687,50	442297,88	5,00	28,7	--	--	28,7	69,5
025_A	Wooldseweg 32	246681,89	442293,75	1,50	24,9	--	--	24,9	67,3
025_B	Wooldseweg 32	246681,89	442293,75	5,00	30,1	--	--	30,1	71,0
026_A	Wooldseweg 32	246691,18	442285,08	1,50	38,9	--	--	38,9	79,3
026_B	Wooldseweg 32	246691,18	442285,08	5,00	38,9	--	--	38,9	79,1
027_A	Wooldseweg 34	246676,58	442282,83	1,50	23,7	--	--	23,7	64,5
027_B	Wooldseweg 34	246676,58	442282,83	5,00	24,0	--	--	24,0	64,4
028_A	Wooldseweg 34	246686,48	442277,95	1,50	38,6	--	--	38,6	79,1
028_B	Wooldseweg 34	246686,48	442277,95	5,00	38,7	--	--	38,7	79,0
029_A	Golsweg 2	246663,97	442268,40	1,50	31,1	--	--	31,1	71,9
029_B	Golsweg 2	246663,97	442268,40	5,00	32,2	--	--	32,2	72,6
030_A	Golsweg 2	246665,92	442256,97	1,50	36,6	--	--	36,6	77,2
030_B	Golsweg 2	246665,92	442256,97	5,00	37,1	--	--	37,1	77,3
031_A	Golsweg 4	246652,81	442272,29	1,50	19,3	--	--	19,3	61,9
031_B	Golsweg 4	246652,81	442272,29	5,00	24,8	--	--	24,8	65,6
032_A	Golsweg 4	246657,48	442270,12	1,50	22,6	--	--	22,6	64,6
032_B	Golsweg 4	246657,48	442270,12	5,00	28,1	--	--	28,1	68,6
033_A	Golsweg 4	246659,08	442255,63	1,50	32,9	--	--	32,9	73,5
033_B	Golsweg 4	246659,08	442255,63	5,00	33,5	--	--	33,5	73,7
034_A	Golsweg 6	246647,90	442264,81	1,50	18,0	--	--	18,0	60,8
034_B	Golsweg 6	246647,90	442264,81	5,00	20,7	--	--	20,7	61,9

Alle getoonde dB-waarden zijn A-gewogen

Behoort bij besluit van burgemeester en wethouders van Winterswijk van 7 april 2016
behorend bij vergunning
zaaknummer
gemeente Winterswijk
Coops Meegaeders besluit van burgemeester

Rapport: Resultatentabel
Model: RBS IH juli 2023
LAeq totaalresultaten voor toetspunten
Groep: (hoofdgroep)
Groepsreductie: Nee

Naam Toetspunt	Omschrijving	X	Y	Hoogte	Dag	Avond	Nacht	Etmaal	Li
035_A	Golsweg 6	246652,15	442253,03	1,50	32,0	--	--	32,0	73,0
035_B	Golsweg 6	246652,15	442253,03	5,00	33,0	--	--	33,0	73,2
036_A	Golsweg 8	246642,17	442263,66	1,50	17,2	--	--	17,2	60,1
036_B	Golsweg 8	246642,17	442263,66	5,00	20,7	--	--	20,7	61,9
037_A	Golsweg 8	246647,34	442249,97	1,50	31,4	--	--	31,4	72,7
037_B	Golsweg 8	246647,34	442249,97	5,00	32,6	--	--	32,6	72,8
038_A	Golsweg 10	246624,11	442265,88	1,50	16,0	--	--	16,0	59,2
038_B	Golsweg 10	246624,11	442265,88	5,00	23,1	--	--	23,1	64,0
039_A	Golsweg 10	246631,92	442260,73	1,50	17,8	--	--	17,8	60,9
039_B	Golsweg 10	246631,92	442260,73	5,00	22,4	--	--	22,4	63,3
040_A	Golsweg 10	246634,14	442257,18	1,50	16,3	--	--	16,3	59,3
040_B	Golsweg 10	246634,14	442257,18	5,00	21,3	--	--	21,3	62,5
041_A	Golsweg 10	246635,31	442246,68	1,50	28,3	--	--	28,3	70,4
041_B	Golsweg 10	246635,31	442246,68	5,00	30,5	--	--	30,5	70,7
042_A	Golsweg 14	246619,07	442256,29	1,50	14,8	--	--	14,8	58,0
042_B	Golsweg 14	246619,07	442256,29	5,00	17,9	--	--	17,9	59,1
043_A	Golsweg 14	246624,10	442242,50	1,50	26,0	--	--	26,0	68,7
043_B	Golsweg 14	246624,10	442242,50	5,00	28,7	--	--	28,7	69,0
044_A	Golsweg 16	246612,57	442253,92	1,50	13,5	--	--	13,5	56,8
044_B	Golsweg 16	246612,57	442253,92	5,00	19,1	--	--	19,1	60,6
045_A	Golsweg 16	246617,77	442240,13	1,50	24,9	--	--	24,9	67,8
045_B	Golsweg 16	246617,77	442240,13	5,00	27,8	--	--	27,8	68,1
046_A	Golsweg 18	246605,59	442251,31	1,50	14,0	--	--	14,0	57,3
046_B	Golsweg 18	246605,59	442251,31	5,00	18,6	--	--	18,6	60,2
047_A	Golsweg 18	246609,76	442238,09	1,50	23,2	--	--	23,2	66,3
047_B	Golsweg 18	246609,76	442238,09	5,00	26,2	--	--	26,2	66,6
048_A	Golsweg 20	246593,07	442249,05	1,50	15,0	--	--	15,0	58,4
048_B	Golsweg 20	246593,07	442249,05	5,00	18,3	--	--	18,3	60,3
049_A	Golsweg 20	246596,90	442247,13	1,50	14,8	--	--	14,8	58,1
049_B	Golsweg 20	246596,90	442247,13	5,00	18,5	--	--	18,5	60,4
050_A	Golsweg 20	246593,84	442232,27	1,50	21,1	--	--	21,1	64,7
050_B	Golsweg 20	246593,84	442232,27	5,00	23,7	--	--	23,7	64,9
051_A	Wooldseweg 97	246694,57	442229,68	1,50	32,2	--	--	32,2	73,5
051_B	Wooldseweg 97	246694,57	442229,68	5,00	33,5	--	--	33,5	73,9
052_A	Wooldseweg 97	246699,77	442231,61	1,50	30,2	--	--	30,2	71,9
052_B	Wooldseweg 97	246699,77	442231,61	5,00	31,8	--	--	31,8	72,4
053_A	Wooldseweg 95	246720,93	442229,25	1,50	26,5	--	--	26,5	69,6
053_B	Wooldseweg 95	246720,93	442229,25	5,00	29,4	--	--	29,4	70,3
054_A	Wooldseweg 93	246750,55	442231,08	1,50	24,3	--	--	24,3	68,0
054_B	Wooldseweg 93	246750,55	442231,08	5,00	26,8	--	--	26,8	68,5
055_A	Wooldseweg 91	246779,26	442231,05	1,50	22,1	--	--	22,1	66,1
055_B	Wooldseweg 91	246779,26	442231,05	5,00	24,1	--	--	24,1	66,5
056_A	Wooldseweg 89	246812,85	442236,82	1,50	20,9	--	--	20,9	65,0
056_B	Wooldseweg 89	246812,85	442236,82	5,00	22,5	--	--	22,5	65,4
057_A	Wooldseweg 24	246712,41	442332,64	1,50	26,2	--	--	26,2	67,7
057_B	Wooldseweg 24	246712,41	442332,64	5,00	34,4	--	--	34,4	74,7
058_A	Wooldseweg 30	246694,32	442301,70	1,50	33,6	--	--	33,6	74,3
058_B	Wooldseweg 30	246694,32	442301,70	5,00	33,9	--	--	33,9	74,2

Alle getoonde dB-waarden zijn A-gewogen

Behoort bij besluit van burgemeester en wethouders van Winterswijk van 7 april 2016
behorend bij vergunning
zaaknummer Z2023-0000
Behoort bij besluit van burgemeester

Bijlage 6

Titel	Invoergegevens geluidsbronnen en rekenresultaten $L_{Ar,LT}$ na maatregelen

Behoort bij besluit
van burgemeester
en wethouders van
Winterswijk van
7 april 2016
behorend
bij vergunning
zaaknummer
106725
zaaknummer Z2023-0000819
Behoort bij besluit
van burgemeester

Model: RBS LAr,LT juli 2023 na maatregelen
Groep: (hoofdgroep)
Lijst van Puntbronnen, voor rekenmethode Industrielawaai - HMRI, industrie

Naam	Omschr.	X	Y	Maaiveld	Hoogte	Hdef.	Richt.	Hoek	Lwr 31	Lwr 63	Lwr 125	Lwr 250	Lwr 500	Lwr 1k	Lwr 2k	Lwr 4k	Lwr 8k	Lwr Totaal	Cb(D)	Cb(A)	Cb(N)	Tb(u)(D)
001	Gevelrooster ketelruimte	246694,09	442314,09	0,00	1,00	Relatief	0,00	360,00	33,20	42,70	49,30	52,20	50,60	53,30	50,60	50,10	35,30	59,14	0,00	--	--	12,0000
002	Splitunit	246701,70	442324,81	0,00	4,50	Relatief	0,00	360,00	55,00	61,00	62,00	63,00	63,00	62,00	60,00	56,00	50,00	70,10	0,00	--	--	12,0000
003	Explosierooster	246697,64	442321,98	0,00	8,00	Relatief	0,00	360,00	52,80	52,60	69,40	77,30	80,50	66,00	57,60	53,40	54,60	82,55	0,00	--	--	12,0000
004	Uitlaat stoomketel	246696,41	442320,60	0,00	20,00	Relatief	0,00	360,00	46,90	58,90	74,00	74,10	69,70	69,20	66,60	63,20	55,50	78,83	0,00	--	--	12,0000
005	Uitlaat stortput	246692,70	442314,88	0,00	24,60	Relatief	0,00	360,00	43,30	58,80	73,10	73,90	69,40	69,70	68,70	63,40	54,70	78,67	0,00	--	--	12,0000
006	Uitlaat perslijn 1	246696,00	442321,00	19,00	6,00	Relatief aan onderliggend item	0,00	360,00	50,70	68,70	78,10	80,00	72,90	72,50	69,20	64,90	55,40	83,45	0,00	--	--	12,0000
007	Uitlaat perslijn 2	246696,05	442321,05	19,00	6,00	Relatief aan onderliggend item	0,00	360,00	55,70	75,40	86,30	88,90	79,20	75,30	72,30	69,30	59,20	91,40	0,00	--	--	12,0000
008	Uitlaat hamermolen	246690,65	442325,46	0,00	22,50	Relatief	0,00	360,00	56,00	69,00	71,00	75,00	83,00	77,00	74,00	68,00	58,00	85,24	0,00	--	--	12,0000
009	Deurrooster grondstoffen	246683,11	442327,63	0,00	1,00	Relatief	0,00	360,00	40,90	46,60	56,60	58,00	60,00	62,30	63,70	57,20	47,10	68,30	0,00	--	--	12,0000
010	Deurrooster opslagruimte	246679,97	442336,86	0,00	1,00	Relatief	0,00	360,00	41,70	45,70	54,90	56,80	57,70	60,60	57,60	54,80	46,60	65,44	0,00	--	--	12,0000
011	Gesloten lamellen deur opslagruimte	246681,32	442338,90	0,00	3,00	Relatief	0,00	360,00	53,90	59,50	64,80	67,00	70,20	69,60	66,60	68,90	58,60	76,21	0,00	--	--	12,0000
012	Gesloten overheaddeur west laadstraat	246682,12	442343,76	0,00	3,00	Relatief	0,00	360,00	51,00	57,20	62,80	70,10	75,00	74,30	76,80	67,70	57,20	80,99	0,00	--	--	12,0000
013	Gesloten lamellendeur oost laadstraat	246702,98	442330,37	0,00	3,00	Relatief	0,00	360,00	51,60	57,80	63,40	70,70	75,60	74,90	77,40	68,30	57,80	81,59	0,00	--	--	12,0000
014	Gevel west dakopbouw silo gereed product	246696,47	442331,87	0,00	21,00	Relatief	0,00	360,00	45,20	57,20	65,90	69,10	74,20	73,10	66,60	65,80	58,20	78,35	0,00	--	--	12,0000
015	Gevel noord dakopbouw silo gereed product	246699,45	442333,37	0,00	20,90	Relatief	0,00	360,00	42,50	54,50	63,20	66,40	71,50	70,40	63,90	63,10	55,50	75,65	0,00	--	--	12,0000
016	Gevel oost dakopbouw silo gereed product	246699,20	442330,08	0,00	20,90	Relatief	0,00	360,00	45,20	57,20	65,90	69,10	74,20	73,10	66,60	65,80	58,20	78,35	0,00	--	--	12,0000
017	Gevel zuid dakopbouw silo gereed product	246696,38	442328,66	0,00	20,90	Relatief	0,00	360,00	42,50	54,50	63,20	66,40	71,50	70,40	63,90	63,10	55,50	75,65	0,00	--	--	12,0000
018	Dak dakopbouw silo gereed product	246697,87	442331,00	0,00	22,10	Relatief	0,00	360,00	34,20	44,20	50,90	53,10	51,20	43,10	32,60	30,80	27,20	57,09	0,00	--	--	12,0000
019	Gevel west dakopbouw silo grondstoffen	246690,56	442318,54	0,00	21,30	Relatief	0,00	360,00	46,00	49,80	61,60	59,80	63,40	67,00	68,40	70,70	61,90	74,76	0,00	--	--	12,0000
020	Gevel noord dakopbouw silo grondstoffen	246693,22	442318,95	0,00	21,30	Relatief	0,00	360,00	46,50	50,30	61,80	60,30	63,90	67,50	68,90	71,20	62,40	75,25	0,00	--	--	12,0000
021	Gevel oost dakopbouw silo grondstoffen	246693,99	442316,28	0,00	21,30	Relatief	0,00	360,00	46,00	49,80	61,30	59,80	63,40	67,00	68,40	70,70	61,90	74,75	0,00	--	--	12,0000
022	Gevel west dakopbouw silo grondstoffen	246691,36	442315,87	0,00	21,30	Relatief	0,00	360,00	46,50	50,30	61,80	60,30	63,90	67,50	68,90	71,20	62,40	75,25	0,00	--	--	12,0000
023	Dak dakopbouw silo grondstoffen	246692,22	442317,46	0,00	22,10	Relatief	0,00	360,00	38,00	39,80	49,30	46,80	43,40	40,00	37,40	38,70	33,90	52,92	0,00	--	--	12,0000
024	Geveluitlaat grondstoffen	246680,77	442324,06	0,00	2,00	Relatief	0,00	360,00	48,40	53,90	62,50	67,30	74,40	76,00	76,40	66,50	58,00	80,92	0,00	--	--	12,0000
025	Gevel zuid bgg silo grondstoffen	246684,17	442320,58	0,00	4,30	Relatief	0,00	360,00	44,50	52,40	62,70	57,70	58,30	59,70	59,40	50,60	40,50	67,21	0,00	--	--	12,0000
026	Gevel zuid bgg silo grondstoffen	246682,22	442321,86	0,00	4,30	Relatief	0,00	360,00	44,50	52,40	62,70	57,70	58,30	59,70	59,40	50,60	40,50	67,21	0,00	--	--	12,0000
027	Gevel west bgg silo grondstoffen	246681,41	442325,04	0,00	4,30	Relatief	0,00	360,00	44,10	52,00	62,30	57,30	57,90	59,30	59,00	50,20	40,10	66,81	0,00	--	--	12,0000
028	Gevel west bgg silo grondstoffen	246682,61	442326,86	0,00	4,30	Relatief	0,00	360,00	44,10	52,00	62,30	57,30	57,90	59,30	59,00	50,20	40,10	66,81	0,00	--	--	12,0000
029	Gevel oost v4 silo grondstoffen	246695,36	442318,51	0,00	18,70	Relatief	0,00	360,00	45,50	52,70	56,30	46,90	45,40	47,40	52,60	48,10	42,60	60,22	0,00	--	--	12,0000
030	Gevel oost v4 silo grondstoffen	246694,20	442316,70	0,00	18,70	Relatief	0,00	360,00	45,50	52,70	56,30	46,90	45,40	47,40	52,60	48,10	42,60	60,22	0,00	--	--	12,0000
031	Gevel zuid v4 silo grondstoffen	246691,55	442315,70	0,00	18,70	Relatief	0,00	360,00	44,50	51,70	55,30	45,90	44,40	46,40	51,60	47,10	41,60	59,22	0,00	--	--	12,0000
032	Gevel zuid v4 silo grondstoffen	246689,62	442316,98	0,00	18,70	Relatief	0,00	360,00	44,50	51,70	55,30	45,90	44,40	46,40	51,60	47,10	41,60	59,22	0,00	--	--	12,0000
033	Gevel zuid v4 silo grondstoffen	246687,63	442318,31	0,00	18,70	Relatief	0,00	360,00	44,50	51,70	55,30	45,90	44,40	46,40	51,60	47,10	41,60	59,22	0,00	--	--	12,0000
034	Gevel zuid v4 silo grondstoffen	246685,71	442319,57	0,00	18,70	Relatief	0,00	360,00	44,50	51,70	55,30	45,90	44,40	46,40	51,60	47,10	41,60	59,22	0,00	--	--	12,0000
035	Gevel zuid v4 silo grondstoffen	246683,74	442320,87	0,00	18,70	Relatief	0,00	360,00	44,50	51,70	55,30	45,90	44,40	46,40	51,60	47,10	41,60	59,22	0,00	--	--	12,0000
036	Gevel zuid v4 silo grondstoffen	246681,81	442322,13	0,00	18,70	Relatief	0,00	360,00	44,50	51,70	55,30	45,90	44,40	46,40	51,60	47,10	41,60	59,22	0,00	--	--	12,0000
037	Gevel west v4 silo grondstoffen	246681,29	442324,85	0,00	18,70	Relatief	0,00	360,00	49,50	55,70	64,30	61,90	67,40	69,40	69,60	72,10	62,60	76,63	0,00	--	--	12,0000
038	Gevel west v4 silo grondstoffen	246682,74	442327,06	0,00	18,70	Relatief	0,00	360,00	49,50	55,70	64,30	61,90	67,40	69,40	69,60	72,10	62,60	76,63	0,00	--	--	12,0000
039	Gevel noord v4 silo grondstoffen	246685,45	442327,74	0,00	18,70	Relatief	0,00	360,00	49,40	55,60	64,20	61,80	67,30	69,30	69,50	72,00	62,50	76,53	0,00	--	--	12,0000
040	Gevel noord v4 silo grondstoffen	246687,44	442326,44	0,00	18,70	Relatief	0,00	360,00	49,40	55,60	64,20	61,80	67,30	69,30	69,50	72,00	62,50	76,53	0,00	--	--	12,0000
041	Dak v4 silo grondstoffen	246684,21	442325,82	0,00	20,10	Relatief	0,00	360,00	36,70	40,90	47,50	44,10	42,60	37,60	33,80	35,30	29,80	51,13	0,00	--	--	12,0000
042	Dak v4 silo grondstoffen	246686,19	442324,54	0,00	20,10	Relatief	0,00	360,00	36,70	40,90	47,50	44,10	42,60	37,60	33,80	35,30	29,80	51,13	0,00	--	--	12,0000
043	Dak v4 silo grondstoffen	246688,12	442323,26	0,00	20,10	Relatief	0,00	360,00	36,70	40,90	47,50	44,10	42,60	37,60	33,80	35,30	29,80	51,13	0,00	--	--	12,0000
044	Dak v4 silo grondstoffen	246690,08	442322,00	0,00	20,10	Relatief	0,00	360,00	36,70	40,90	47,50	44,10	42,60	37,60	33,80	35,30	29,80	51,13	0,00	--	--	12,0000
045	Dak v4 silo grondstoffen	246692,04	442320,72	0,00	20,10	Relatief	0,00	360,00	36,70	40,90	47,50	44,10	42,60	37,60	33,80	35,30	29,80	51,13	0,00	--	--	12,0000
046	Dak v4 silo grondstoffen	246693,99	442319,44	0,00	20,10	Relatief	0,00	360,00	36,70	40,90	47,50	44,10	42,60	37,60	33,80	35,30	29,80	51,13	0,00	--	--	12,0000
047	Dak v4 silo grondstoffen	246683,06	442324,01	0,00	20,10	Relatief	0,00	360,00	36,70	40,90	47,50	44,10	42,60	37,60	33,80	35,30	29,80	51,13	0,00	--	--	12,0000
048	Dak v4 silo grondstoffen	246685,01	442322,76	0,00	20,10	Relatief	0,00	360,00	36,70	40,90	47,50	44,10	42,60	37,60	33,80	35,30	29,80	51,13	0,00	--	--	12,0000
049	Dak v4 silo grondstoffen	246686,94	442321,45	0,00	20,10	Relatief	0,00	360,00	36,70	40,90	47,50	44,10	42,60	37,60	33,80	35,30	29,80	51,13	0,00	--	--	12,0000
050	Dak v4 silo grondstoffen	246688,88	442320,22	0,00	20,10	Relatief	0,00	360,00	36,70	40,90	47,50	44,10	42,60	37,60	33,80	35,30	29,80	51,13	0,00	--	--	12,0000
051	Gevel west v1 productie	246690,38	442327,35	0,00	8,80	Relatief	0,00	360,00	55,30	60,40	74,90	72,00	70,50	72,30	70,90	68,30	58,40	79,83	0,00	--	--	12,0000
052	Gevel west v1 productie	246691,58	442329,19	0,00	8,80	Relatief	0,00	360,00	55,30	60,40	74,90	72,00	70,50	72,30	70,90	68,30	58,40	79,83	0,00	--	--	12,0000
053	Gevel west v1 productie	246692,94	442331,27	0,00	8,80	Relatief	0,00	360,00	55,30	60,40	74,90	72,00	70,50	72,30	70,90	68,30	58,40	79,83	0,00	--	--	12,0000
054	Gevel oost v1 productie	246700,44	442326,38	0,00	8,80	Relatief	0,00	360,00	51,30	57,40	66,90	57,00	48,50	50,30	53,90	44,30	38,40	68,16	0,00	--	--	12,0000
055	Gevel oost v1 productie	246699,14	442324,43	0,00	8,80	Relatief	0,00	360,00	51,30	57,40	66,90	57,00	48,50	50,30	53,90	44,30	38,40	68,16	0,00	--	--	12,0000
056	Gevel oost v1 productie	246697,78	442322,20	0,00	8,80	Relatief	0,00	360,00	51,30	57,40	66,90	57,00	48,50	50,30	53,90	44,30	38,40	68,16	0,00	--	--	12,0000
057	Lichtstrook gevel oost v1 productie	246698,67	442323,60	0,00	8,80	Relatief	0,00	360,00	52,30	60,40	71,90	69,00	64,50	62,30	57,90	60,30	54,40	74,94	0,00	--	--	12,0000
058	Lichtstrook gevel west v1 productie	246692,43	442330,50	0,00	8,80	Relatief	0,00	360,00	52,30	60,40	71,90	69,00	64,50	62,30	57,90	60,30	54,40	74,94	0,00	--	--	12,0000
059	Gevel west v2 productie	246690,51	442327,53	0,00	12,00	Relatief	0,00	360,00	46,30	56,60	65,10	68,30	66,10	66,20	59,50	56,90	48,30	73,05	0,00	--	--	12,0000
060	Gevel west v2 productie	246691,75	442329,40	0,00	12,00	Relatief	0,00	360,00	46,30	56,60	65,10	68,30	66,10	66,20	59,50	56,90	48,30	73,05	0,00	--	--	12,0000
061	Gevel west v2 productie	246693,08	442331,49	0,00	12,00	Relatief	0,00	360,00	46,30	56,60	65,10	68,30	66,10	66,20	59,50	56,90	48,30	73,05	0,00	--	--	12,0000
062	Gevel oost v2 productie	246700,61	442326,64	0,00	12,00	Relatief	0,00	360,00	42,30	53,60	57,10	53,30	44,10	44,20	42,50	32,90	28,30	60,19	0,00	--	--	12,0000

Behoort bij besluit van burgemeester en wethouders van Winterswijk van 7 april 2023
behorend bij vergunning
zaaknummer Z2023-0000025

Behoort bij besluit van burgemeester

Groep: RBS LAr,LT juli 2023 na maatregelen
(hoofdgroep)
Lijst van Puntbronnen, Koos Verkaartbos Industrielawaai - HMRI, industrie

Naam	Tb(u)(A)	Tb(u)(N)	Type	GeenRefl.	GeenDemping	Red 31	Red 63	Red 125	Red 250	Red 500	Red 1k	Red 2k	Red 4k	Red 8k	Groep
001	--	--	Normale puntbron	Ja	Nee	0,00	0,00	0,00	0,00	0,00	0,00	0,00	0,00	0,00	--
002	--	--	Normale puntbron	Nee	Nee	0,00	0,00	0,00	0,00	0,00	0,00	0,00	0,00	0,00	--
003	--	--	Normale puntbron	Ja	Nee	-0,70	-0,70	-0,70	-0,70	-0,70	-0,70	-0,70	-0,70	-0,70	--
004	--	--	Normale puntbron	Nee	Nee	0,00	0,00	0,00	0,00	0,00	0,00	0,00	0,00	0,00	--
005	--	--	Normale puntbron	Nee	Nee	0,00	0,00	0,00	0,00	0,00	0,00	0,00	0,00	0,00	--
006	--	--	Normale puntbron	Nee	Nee	0,00	0,00	0,00	0,00	0,00	0,00	0,00	0,00	0,00	--
007	--	--	Normale puntbron	Nee	Nee	2,00	2,00	2,00	2,00	2,00	2,00	2,00	2,00	2,00	--
008	--	--	Normale puntbron	Nee	Nee	0,00	0,00	0,00	0,00	0,00	0,00	0,00	0,00	0,00	--
009	--	--	Normale puntbron	Ja	Nee	0,00	0,00	0,00	0,00	0,00	0,00	0,00	0,00	0,00	--
010	--	--	Normale puntbron	Ja	Nee	0,00	0,00	0,00	0,00	0,00	0,00	0,00	0,00	0,00	--
011	--	--	Normale puntbron	Ja	Nee	0,00	0,00	0,00	0,00	0,00	0,00	0,00	0,00	0,00	--
012	--	--	Normale puntbron	Ja	Nee	0,00	0,00	0,00	0,00	0,00	0,00	0,00	0,00	0,00	--
013	--	--	Normale puntbron	Ja	Nee	3,00	4,00	7,00	3,00	1,00	6,00	4,00	14,00	10,00	--
014	--	--	Normale puntbron	Ja	Nee	0,00	0,00	0,00	0,00	0,00	0,00	0,00	0,00	0,00	--
015	--	--	Normale puntbron	Ja	Nee	0,00	0,00	0,00	0,00	0,00	0,00	0,00	0,00	0,00	--
016	--	--	Normale puntbron	Ja	Nee	0,00	0,00	0,00	0,00	0,00	0,00	0,00	0,00	0,00	--
017	--	--	Normale puntbron	Ja	Nee	0,00	0,00	0,00	0,00	0,00	0,00	0,00	0,00	0,00	--
018	--	--	Normale puntbron	Nee	Nee	0,00	0,00	0,00	0,00	0,00	0,00	0,00	0,00	0,00	--
019	--	--	Normale puntbron	Ja	Nee	0,00	0,00	0,00	0,00	0,00	0,00	0,00	0,00	0,00	--
020	--	--	Normale puntbron	Ja	Nee	0,00	0,00	0,00	0,00	0,00	0,00	0,00	0,00	0,00	--
021	--	--	Normale puntbron	Ja	Nee	0,00	0,00	0,00	0,00	0,00	0,00	0,00	0,00	0,00	--
022	--	--	Normale puntbron	Ja	Nee	0,00	0,00	0,00	0,00	0,00	0,00	0,00	0,00	0,00	--
023	--	--	Normale puntbron	Nee	Nee	0,00	0,00	0,00	0,00	0,00	0,00	0,00	0,00	0,00	--
024	--	--	Normale puntbron	Ja	Nee	0,00	0,00	0,00	0,00	0,00	0,00	0,00	0,00	0,00	--
025	--	--	Normale puntbron	Ja	Nee	0,00	0,00	0,00	0,00	0,00	0,00	0,00	0,00	0,00	--
026	--	--	Normale puntbron	Ja	Nee	0,00	0,00	0,00	0,00	0,00	0,00	0,00	0,00	0,00	--
027	--	--	Normale puntbron	Ja	Nee	0,00	0,00	0,00	0,00	0,00	0,00	0,00	0,00	0,00	--
028	--	--	Normale puntbron	Ja	Nee	0,00	0,00	0,00	0,00	0,00	0,00	0,00	0,00	0,00	--
029	--	--	Normale puntbron	Ja	Nee	0,00	0,00	0,00	0,00	0,00	0,00	0,00	0,00	0,00	--
030	--	--	Normale puntbron	Ja	Nee	0,00	0,00	0,00	0,00	0,00	0,00	0,00	0,00	0,00	--
031	--	--	Normale puntbron	Ja	Nee	0,00	0,00	0,00	0,00	0,00	0,00	0,00	0,00	0,00	--
032	--	--	Normale puntbron	Ja	Nee	0,00	0,00	0,00	0,00	0,00	0,00	0,00	0,00	0,00	--
033	--	--	Normale puntbron	Ja	Nee	0,00	0,00	0,00	0,00	0,00	0,00	0,00	0,00	0,00	--
034	--	--	Normale puntbron	Ja	Nee	0,00	0,00	0,00	0,00	0,00	0,00	0,00	0,00	0,00	--
035	--	--	Normale puntbron	Ja	Nee	0,00	0,00	0,00	0,00	0,00	0,00	0,00	0,00	0,00	--
036	--	--	Normale puntbron	Ja	Nee	0,00	0,00	0,00	0,00	0,00	0,00	0,00	0,00	0,00	--
037	--	--	Normale puntbron	Ja	Nee	0,00	0,00	0,00	0,00	0,00	0,00	0,00	0,00	0,00	--
038	--	--	Normale puntbron	Ja	Nee	0,00	0,00	0,00	0,00	0,00	0,00	0,00	0,00	0,00	--
039	--	--	Normale puntbron	Ja	Nee	0,00	0,00	0,00	0,00	0,00	0,00	0,00	0,00	0,00	--
040	--	--	Normale puntbron	Ja	Nee	0,00	0,00	0,00	0,00	0,00	0,00	0,00	0,00	0,00	--
041	--	--	Normale puntbron	Nee	Nee	0,00	0,00	0,00	0,00	0,00	0,00	0,00	0,00	0,00	--
042	--	--	Normale puntbron	Nee	Nee	0,00	0,00	0,00	0,00	0,00	0,00	0,00	0,00	0,00	--
043	--	--	Normale puntbron	Nee	Nee	0,00	0,00	0,00	0,00	0,00	0,00	0,00	0,00	0,00	--
044	--	--	Normale puntbron	Nee	Nee	0,00	0,00	0,00	0,00	0,00	0,00	0,00	0,00	0,00	--
045	--	--	Normale puntbron	Nee	Nee	0,00	0,00	0,00	0,00	0,00	0,00	0,00	0,00	0,00	--
046	--	--	Normale puntbron	Nee	Nee	0,00	0,00	0,00	0,00	0,00	0,00	0,00	0,00	0,00	--
047	--	--	Normale puntbron	Nee	Nee	0,00	0,00	0,00	0,00	0,00	0,00	0,00	0,00	0,00	--
048	--	--	Normale puntbron	Nee	Nee	0,00	0,00	0,00	0,00	0,00	0,00	0,00	0,00	0,00	--
049	--	--	Normale puntbron	Nee	Nee	0,00	0,00	0,00	0,00	0,00	0,00	0,00	0,00	0,00	--
050	--	--	Normale puntbron	Nee	Nee	0,00	0,00	0,00	0,00	0,00	0,00	0,00	0,00	0,00	--
051	--	--	Normale puntbron	Ja	Nee	0,00	0,00	0,00	0,00	0,00	0,00	0,00	0,00	0,00	--
052	--	--	Normale puntbron	Ja	Nee	0,00	0,00	0,00	0,00	0,00	0,00	0,00	0,00	0,00	--
053	--	--	Normale puntbron	Ja	Nee	0,00	0,00	0,00	0,00	0,00	0,00	0,00	0,00	0,00	--
054	--	--	Normale puntbron	Ja	Nee	0,00	0,00	0,00	0,00	0,00	0,00	0,00	0,00	0,00	--
055	--	--	Normale puntbron	Ja	Nee	0,00	0,00	0,00	0,00	0,00	0,00	0,00	0,00	0,00	--
056	--	--	Normale puntbron	Ja	Nee	0,00	0,00	0,00	0,00	0,00	0,00	0,00	0,00	0,00	--
057	--	--	Normale puntbron	Ja	Nee	0,00	0,00	0,00	0,00	0,00	0,00	0,00	0,00	0,00	--
058	--	--	Normale puntbron	Ja	Nee	0,00	0,00	0,00	0,00	0,00	0,00	0,00	0,00	0,00	--
059	--	--	Normale puntbron	Ja	Nee	0,00	0,00	0,00	0,00	0,00	0,00	0,00	0,00	0,00	--
060	--	--	Normale puntbron	Ja	Nee	0,00	0,00	0,00	0,00	0,00	0,00	0,00	0,00	0,00	--
061	--	--	Normale puntbron	Ja	Nee	0,00	0,00	0,00	0,00	0,00	0,00	0,00	0,00	0,00	--
062	--	--	Normale puntbron	Ja	Nee	0,00	0,00	0,00	0,00	0,00	0,00	0,00	0,00	0,00	--

Behoort bij besluit
van burgemeester
en wethouders van
Winterswijk van
7 april 2016
behorend
bij vergunning
zaaknummer
106725
zaaknummer Z2023-0000819
Behoort bij besluit
van burgemeester

Model: RBS LAr,LT juli 2023 na maatregelen
Groep: (hoofdgroep)
Lijst van Puntbronnen, voor rekenmethode Industrielawaai - HMRI, industrie

Naam	Omschr.	X	Y	Maaiveld	Hoogte	Hdef.	Richt.	Hoek	Lwr 31	Lwr 63	Lwr 125	Lwr 250	Lwr 500	Lwr 1k	Lwr 2k	Lwr 4k	Lwr 8k	Lwr Totaal	Cb(D)	Cb(A)	Cb(N)	Tb(u)(D)
063	Gevel oost v2 productie	246699,30	442324,68	0,00	12,00	Relatief	0,00	360,00	42,30	53,60	57,10	53,30	44,10	44,20	42,50	32,90	28,30	60,19	0,00	--	--	12,0000
064	Gevel oost v2 productie	246697,91	442322,50	0,00	12,00	Relatief	0,00	360,00	42,30	53,60	57,10	53,30	44,10	44,20	42,50	32,90	28,30	60,19	0,00	--	--	12,0000
065	Lichtstrook gevel oost v2 productie	246698,79	442323,79	0,00	12,00	Relatief	0,00	360,00	43,30	56,60	62,10	65,30	60,10	56,20	46,50	48,90	44,30	68,50	0,00	--	--	12,0000
066	Lichtstrook gevel west v2 productie	246692,57	442330,70	0,00	12,00	Relatief	0,00	360,00	43,30	56,60	62,10	65,30	60,10	56,20	46,50	48,90	44,30	68,50	0,00	--	--	12,0000
067	Gevel west v3 productie	246690,63	442327,71	0,00	15,10	Relatief	0,00	360,00	48,20	58,20	67,20	69,40	68,00	69,60	62,40	58,80	46,70	75,14	0,00	--	--	12,0000
068	Gevel west v3 productie	246691,84	442329,59	0,00	15,10	Relatief	0,00	360,00	48,20	58,20	67,20	69,40	68,00	69,60	62,40	58,80	46,70	75,14	0,00	--	--	12,0000
069	Gevel west v3 productie	246693,21	442331,68	0,00	15,10	Relatief	0,00	360,00	48,20	58,20	67,20	69,40	68,00	69,60	62,40	58,80	46,70	75,14	0,00	--	--	12,0000
070	Gevel oost v3 productie	246700,73	442326,83	0,00	15,10	Relatief	0,00	360,00	44,20	55,20	59,20	54,40	46,00	47,60	45,40	34,80	26,70	62,04	0,00	--	--	12,0000
071	Gevel oost v3 productie	246699,43	442324,88	0,00	15,10	Relatief	0,00	360,00	44,20	55,20	59,20	54,40	46,00	47,60	45,40	34,80	26,70	62,04	0,00	--	--	12,0000
072	Gevel oost v3 productie	246698,12	442322,73	0,00	15,10	Relatief	0,00	360,00	44,20	55,20	59,20	54,40	46,00	47,60	45,40	34,80	26,70	62,04	0,00	--	--	12,0000
073	Lichtstrook gevel oost v3 productie	246698,92	442323,98	0,00	15,10	Relatief	0,00	360,00	45,00	58,00	64,00	66,20	61,80	59,40	49,20	50,60	42,50	69,98	0,00	--	--	12,0000
074	Lichtstrook gevel west v3 productie	246692,68	442330,88	0,00	15,10	Relatief	0,00	360,00	45,00	58,00	64,00	66,20	61,80	59,40	49,20	50,60	42,50	69,98	0,00	--	--	12,0000
075	Gevel west v4 productie	246690,79	442327,99	0,00	17,90	Relatief	0,00	360,00	50,00	60,20	67,40	66,60	69,90	72,10	66,60	65,40	58,10	76,62	0,00	--	--	12,0000
076	Gevel west v4 productie	246691,97	442329,78	0,00	17,90	Relatief	0,00	360,00	50,00	60,20	67,40	66,60	69,90	72,10	66,60	65,40	58,10	76,62	0,00	--	--	12,0000
077	Gevel west v4 productie	246693,32	442331,86	0,00	17,90	Relatief	0,00	360,00	50,00	60,20	67,40	66,60	69,90	72,10	66,60	65,40	58,10	76,62	0,00	--	--	12,0000
078	Gevel noord v4 productie	246698,90	442336,19	0,00	17,90	Relatief	0,00	360,00	46,50	57,70	59,90	52,10	48,40	50,60	50,10	41,90	38,60	63,18	0,00	--	--	12,0000
079	Gevel noord v4 productie	246700,70	442335,00	0,00	17,90	Relatief	0,00	360,00	46,50	57,70	59,90	52,10	48,40	50,60	50,10	41,90	38,60	63,18	0,00	--	--	12,0000
080	Gevel noord v4 productie	246702,44	442333,78	0,00	17,90	Relatief	0,00	360,00	46,50	57,70	59,90	52,10	48,40	50,60	50,10	41,90	38,60	63,18	0,00	--	--	12,0000
081	Gevel oost v4 productie	246703,15	442330,63	0,00	17,90	Relatief	0,00	360,00	46,30	57,50	59,70	51,90	48,20	50,40	49,90	41,70	38,40	62,98	0,00	--	--	12,0000
082	Gevel oost v4 productie	246701,88	442328,65	0,00	17,90	Relatief	0,00	360,00	46,30	57,50	59,70	51,90	48,20	50,40	49,90	41,70	38,40	62,98	0,00	--	--	12,0000
083	Gevel oost v4 productie	246700,85	442327,03	0,00	17,90	Relatief	0,00	360,00	46,30	57,50	59,70	51,90	48,20	50,40	49,90	41,70	38,40	62,98	0,00	--	--	12,0000
084	Gevel oost v4 productie	246699,59	442325,04	0,00	17,90	Relatief	0,00	360,00	46,30	57,50	59,70	51,90	48,20	50,40	49,90	41,70	38,40	62,98	0,00	--	--	12,0000
085	Gevel oost v4 productie	246698,21	442322,97	0,00	17,90	Relatief	0,00	360,00	46,30	57,50	59,70	51,90	48,20	50,40	49,90	41,70	38,40	62,98	0,00	--	--	12,0000
086	Lichtstrook gevel oost v4 productie	246699,02	442324,15	0,00	17,90	Relatief	0,00	360,00	47,00	60,20	64,40	63,60	63,90	62,10	53,60	57,40	54,10	70,51	0,00	--	--	12,0000
087	Lichtstrook gevel west v4 productie	246692,82	442331,09	0,00	17,90	Relatief	0,00	360,00	47,00	60,20	64,40	63,60	63,90	62,10	53,60	57,40	54,10	70,51	0,00	--	--	12,0000
088	Dak productie	246692,27	442326,11	0,00	19,10	Relatief	0,00	360,00	39,60	47,80	53,00	51,20	47,50	42,70	33,20	31,00	27,70	56,81	0,00	--	--	12,0000
089	Dak productie	246693,58	442328,09	0,00	19,10	Relatief	0,00	360,00	39,60	47,80	53,00	51,20	47,50	42,70	33,20	31,00	27,70	56,81	0,00	--	--	12,0000
090	Dak productie	246694,90	442330,14	0,00	19,10	Relatief	0,00	360,00	39,60	47,80	53,00	51,20	47,50	42,70	33,20	31,00	27,70	56,81	0,00	--	--	12,0000
091	Dak productie	246696,19	442332,12	0,00	19,10	Relatief	0,00	360,00	39,60	47,80	53,00	51,20	47,50	42,70	33,20	31,00	27,70	56,81	0,00	--	--	12,0000
092	Dak productie	246697,53	442334,12	0,00	19,10	Relatief	0,00	360,00	39,60	47,80	53,00	51,20	47,50	42,70	33,20	31,00	27,70	56,81	0,00	--	--	12,0000
093	Dak productie	246693,99	442324,94	0,00	19,10	Relatief	0,00	360,00	39,60	47,80	53,00	51,20	47,50	42,70	33,20	31,00	27,70	56,81	0,00	--	--	12,0000
094	Dak productie	246695,34	442326,94	0,00	19,10	Relatief	0,00	360,00	39,60	47,80	53,00	51,20	47,50	42,70	33,20	31,00	27,70	56,81	0,00	--	--	12,0000
095	Dak productie	246699,91	442333,82	0,00	19,10	Relatief	0,00	360,00	39,60	47,80	53,00	51,20	47,50	42,70	33,20	31,00	27,70	56,81	0,00	--	--	12,0000
096	Dak productie	246695,80	442323,73	0,00	19,10	Relatief	0,00	360,00	39,60	47,80	53,00	51,20	47,50	42,70	33,20	31,00	27,70	56,81	0,00	--	--	12,0000
097	Dak productie	246697,12	442325,76	0,00	19,10	Relatief	0,00	360,00	39,60	47,80	53,00	51,20	47,50	42,70	33,20	31,00	27,70	56,81	0,00	--	--	12,0000
098	Dak productie	246698,46	442327,73	0,00	19,10	Relatief	0,00	360,00	39,60	47,80	53,00	51,20	47,50	42,70	33,20	31,00	27,70	56,81	0,00	--	--	12,0000
099	Dak productie	246699,78	442329,79	0,00	19,10	Relatief	0,00	360,00	39,60	47,80	53,00	51,20	47,50	42,70	33,20	31,00	27,70	56,81	0,00	--	--	12,0000
100	Dak productie	246701,12	442331,73	0,00	19,10	Relatief	0,00	360,00	39,60	47,80	53,00	51,20	47,50	42,70	33,20	31,00	27,70	56,81	0,00	--	--	12,0000
101	Gevel west bgg laadstraat	246681,44	442342,77	0,00	4,30	Relatief	0,00	360,00	51,20	55,40	63,00	64,30	68,20	68,50	68,00	69,90	60,40	75,57	0,00	--	--	12,0000
102	Gevel west bgg laadstraat	246682,61	442344,46	0,00	4,30	Relatief	0,00	360,00	51,20	55,40	63,00	64,30	68,20	68,50	68,00	69,90	60,40	75,57	0,00	--	--	12,0000
103	Gevel noord bgg laadstraat	246686,42	442344,45	0,00	4,30	Relatief	0,00	360,00	50,20	55,40	58,00	52,30	49,20	49,50	54,00	48,90	43,40	62,49	0,00	--	--	12,0000
104	Gevel noord bgg laadstraat	246688,91	442342,80	0,00	4,30	Relatief	0,00	360,00	50,20	55,40	58,00	52,30	49,20	49,50	54,00	48,90	43,40	62,49	0,00	--	--	12,0000
105	Gevel noord bgg laadstraat	246691,40	442341,16	0,00	4,30	Relatief	0,00	360,00	50,20	55,40	58,00	52,30	49,20	49,50	54,00	48,90	43,40	62,49	0,00	--	--	12,0000
106	Gevel noord bgg laadstraat	246693,90	442339,50	0,00	4,30	Relatief	0,00	360,00	50,20	55,40	58,00	52,30	49,20	49,50	54,00	48,90	43,40	62,49	0,00	--	--	12,0000
107	Gevel noord bgg laadstraat	246696,44	442337,82	0,00	4,30	Relatief	0,00	360,00	50,20	55,40	58,00	52,30	49,20	49,50	54,00	48,90	43,40	62,49	0,00	--	--	12,0000
108	Gevel noord bgg laadstraat	246699,12	442336,05	0,00	4,30	Relatief	0,00	360,00	50,20	55,40	58,00	52,30	49,20	49,50	54,00	48,90	43,40	62,49	0,00	--	--	12,0000
109	Gevel noord bgg laadstraat	246701,46	442334,50	0,00	4,30	Relatief	0,00	360,00	50,20	55,40	58,00	52,30	49,20	49,50	54,00	48,90	43,40	62,49	0,00	--	--	12,0000
110	Gevel oost bgg laadstraat	246703,27	442330,81	0,00	4,30	Relatief	0,00	360,00	47,20	52,40	55,00	49,30	46,20	46,50	51,00	45,90	40,40	59,49	0,00	--	--	12,0000
111	Gevel oost bgg laadstraat	246701,75	442328,44	0,00	4,30	Relatief	0,00	360,00	47,20	52,40	55,00	49,30	46,20	46,50	51,00	45,90	40,40	59,49	0,00	--	--	12,0000
112	Gevel west v4 silodek gereed product	246681,27	442342,52	0,00	17,90	Relatief	0,00	360,00	45,90	54,30	63,70	62,40	66,00	66,30	64,00	65,30	58,50	72,84	0,00	--	--	12,0000
113	Gevel west v4 silodek gereed product	246682,79	442344,73	0,00	17,90	Relatief	0,00	360,00	45,90	54,30	63,70	62,40	66,00	66,30	64,00	65,30	58,50	72,84	0,00	--	--	12,0000
114	Gevel noord v4 silodek gereed product	246686,72	442344,25	0,00	17,90	Relatief	0,00	360,00	47,10	55,50	64,90	63,60	67,20	67,50	65,20	66,50	59,70	74,04	0,00	--	--	12,0000
115	Gevel noord v4 silodek gereed product	246689,22	442342,60	0,00	17,90	Relatief	0,00	360,00	47,10	55,50	64,90	63,60	67,20	67,50	65,20	66,50	59,70	74,04	0,00	--	--	12,0000
116	Gevel noord v4 silodek gereed product	246691,77	442340,91	0,00	17,90	Relatief	0,00	360,00	47,10	55,50	64,90	63,60	67,20	67,50	65,20	66,50	59,70	74,04	0,00	--	--	12,0000
117	Gevel noord v4 silodek gereed product	246694,30	442339,26	0,00	17,90	Relatief	0,00	360,00	47,10	55,50	64,90	63,60	67,20	67,50	65,20	66,50	59,70	74,04	0,00	--	--	12,0000
118	Gevel noord v4 silodek gereed product	246696,85	442337,56	0,00	17,90	Relatief	0,00	360,00	47,10	55,50	64,90	63,60	67,20	67,50	65,20	66,50	59,70	74,04	0,00	--	--	12,0000
119	Gevel zuid v4 silodek gereedproduct	246692,93	442332,73	0,00	17,90	Relatief	0,00	360,00	47,10	55,50	64,90	63,60	67,20	67,50	65,20	66,50	59,70	74,04	0,00	--	--	12,0000
120	Gevel zuid v4 silodek gereedproduct	246690,42	442334,40	0,00	17,90	Relatief	0,00	360,00	47,10	55,50	64,90	63,60	67,20	67,50	65,20	66,50	59,70	74,04	0,00	--	--	12,0000
121	Gevel zuid v4 silodek gereedproduct	246687,90	442336,06	0,00	17,90	Relatief	0,00	360,00	47,10	55,50	64,90	63,60	67,20	67,50	65,20	66,50	59,70	74,04	0,00	--	--	12,0000
122	Gevel zuid v4 silodek gereedproduct	246685,36	442337,74	0,00	17,90	Relatief	0,00	360,00	47,10	55,50	64,90	63,60	67,20	67,50	65,20	66,50	59,70	74,04	0,00	--	--	12,0000
123	Gevel zuid v4 silodek gereedproduct	246682,91	442339,36	0,00	17,90	Relatief	0,00	360,00	47,10	55,50	64,90	63,60	67,20	67,50	65,20	66,50	59,70	74,04	0,00	--	--	12,0000
124	Dak V4 silodek gereedproduct	246685,19	442342,72	0,00	19,10	Relatief	0,00	360,00	39,50	45,90	53,30	51,00	47,60	40,90	34,60	34,90	32,10	56,67	0,00	--	--	12,0000

Behoort bij besluit van burgemeester en wethouders van Winterswijk van 7 april 2023
behorend bij vergunning
zaaknummer Z2023-0000029

Behoort bij besluit van burgemeester

RBS LAr,LT juli 2023 na maatregelen
Groep: (hoofdgroep)
Lijst van puntbronnen, koor rekenmethode Industrielawaai - HMRI, industrie

Naam	Tb(u)(A)	Tb(u)(N)	Type	GeenRefl.	GeenDemping	Red 31	Red 63	Red 125	Red 250	Red 500	Red 1k	Red 2k	Red 4k	Red 8k	Groep
063	--	--	Normale puntbron	Ja	Nee	0,00	0,00	0,00	0,00	0,00	0,00	0,00	0,00	0,00	--
064	--	--	Normale puntbron	Ja	Nee	0,00	0,00	0,00	0,00	0,00	0,00	0,00	0,00	0,00	--
065	--	--	Normale puntbron	Ja	Nee	0,00	0,00	0,00	0,00	0,00	0,00	0,00	0,00	0,00	--
066	--	--	Normale puntbron	Ja	Nee	0,00	0,00	0,00	0,00	0,00	0,00	0,00	0,00	0,00	--
067	--	--	Normale puntbron	Ja	Nee	0,00	0,00	0,00	0,00	0,00	0,00	0,00	0,00	0,00	--
068	--	--	Normale puntbron	Ja	Nee	0,00	0,00	0,00	0,00	0,00	0,00	0,00	0,00	0,00	--
069	--	--	Normale puntbron	Ja	Nee	0,00	0,00	0,00	0,00	0,00	0,00	0,00	0,00	0,00	--
070	--	--	Normale puntbron	Ja	Nee	0,00	0,00	0,00	0,00	0,00	0,00	0,00	0,00	0,00	--
071	--	--	Normale puntbron	Ja	Nee	0,00	0,00	0,00	0,00	0,00	0,00	0,00	0,00	0,00	--
072	--	--	Normale puntbron	Ja	Nee	0,00	0,00	0,00	0,00	0,00	0,00	0,00	0,00	0,00	--
073	--	--	Normale puntbron	Ja	Nee	0,00	0,00	0,00	0,00	0,00	0,00	0,00	0,00	0,00	--
074	--	--	Normale puntbron	Ja	Nee	0,00	0,00	0,00	0,00	0,00	0,00	0,00	0,00	0,00	--
075	--	--	Normale puntbron	Ja	Nee	0,00	0,00	0,00	0,00	0,00	0,00	0,00	0,00	0,00	--
076	--	--	Normale puntbron	Ja	Nee	0,00	0,00	0,00	0,00	0,00	0,00	0,00	0,00	0,00	--
077	--	--	Normale puntbron	Ja	Nee	0,00	0,00	0,00	0,00	0,00	0,00	0,00	0,00	0,00	--
078	--	--	Normale puntbron	Ja	Nee	0,00	0,00	0,00	0,00	0,00	0,00	0,00	0,00	0,00	--
079	--	--	Normale puntbron	Ja	Nee	0,00	0,00	0,00	0,00	0,00	0,00	0,00	0,00	0,00	--
080	--	--	Normale puntbron	Ja	Nee	0,00	0,00	0,00	0,00	0,00	0,00	0,00	0,00	0,00	--
081	--	--	Normale puntbron	Ja	Nee	0,00	0,00	0,00	0,00	0,00	0,00	0,00	0,00	0,00	--
082	--	--	Normale puntbron	Ja	Nee	0,00	0,00	0,00	0,00	0,00	0,00	0,00	0,00	0,00	--
083	--	--	Normale puntbron	Ja	Nee	0,00	0,00	0,00	0,00	0,00	0,00	0,00	0,00	0,00	--
084	--	--	Normale puntbron	Ja	Nee	0,00	0,00	0,00	0,00	0,00	0,00	0,00	0,00	0,00	--
085	--	--	Normale puntbron	Ja	Nee	0,00	0,00	0,00	0,00	0,00	0,00	0,00	0,00	0,00	--
086	--	--	Normale puntbron	Ja	Nee	0,00	0,00	0,00	0,00	0,00	0,00	0,00	0,00	0,00	--
087	--	--	Normale puntbron	Ja	Nee	0,00	0,00	0,00	0,00	0,00	0,00	0,00	0,00	0,00	--
088	--	--	Normale puntbron	Nee	Nee	0,00	0,00	0,00	0,00	0,00	0,00	0,00	0,00	0,00	--
089	--	--	Normale puntbron	Nee	Nee	0,00	0,00	0,00	0,00	0,00	0,00	0,00	0,00	0,00	--
090	--	--	Normale puntbron	Nee	Nee	0,00	0,00	0,00	0,00	0,00	0,00	0,00	0,00	0,00	--
091	--	--	Normale puntbron	Nee	Nee	0,00	0,00	0,00	0,00	0,00	0,00	0,00	0,00	0,00	--
092	--	--	Normale puntbron	Nee	Nee	0,00	0,00	0,00	0,00	0,00	0,00	0,00	0,00	0,00	--
093	--	--	Normale puntbron	Nee	Nee	0,00	0,00	0,00	0,00	0,00	0,00	0,00	0,00	0,00	--
094	--	--	Normale puntbron	Nee	Nee	0,00	0,00	0,00	0,00	0,00	0,00	0,00	0,00	0,00	--
095	--	--	Normale puntbron	Nee	Nee	0,00	0,00	0,00	0,00	0,00	0,00	0,00	0,00	0,00	--
096	--	--	Normale puntbron	Nee	Nee	0,00	0,00	0,00	0,00	0,00	0,00	0,00	0,00	0,00	--
097	--	--	Normale puntbron	Nee	Nee	0,00	0,00	0,00	0,00	0,00	0,00	0,00	0,00	0,00	--
098	--	--	Normale puntbron	Nee	Nee	0,00	0,00	0,00	0,00	0,00	0,00	0,00	0,00	0,00	--
099	--	--	Normale puntbron	Nee	Nee	0,00	0,00	0,00	0,00	0,00	0,00	0,00	0,00	0,00	--
100	--	--	Normale puntbron	Nee	Nee	0,00	0,00	0,00	0,00	0,00	0,00	0,00	0,00	0,00	--
101	--	--	Normale puntbron	Ja	Nee	0,00	0,00	0,00	0,00	0,00	0,00	0,00	0,00	0,00	--
102	--	--	Normale puntbron	Ja	Nee	0,00	0,00	0,00	0,00	0,00	0,00	0,00	0,00	0,00	--
103	--	--	Normale puntbron	Ja	Nee	4,00	3,00	8,00	15,00	22,00	22,00	17,00	24,00	20,00	--
104	--	--	Normale puntbron	Ja	Nee	4,00	3,00	8,00	15,00	22,00	22,00	17,00	24,00	20,00	--
105	--	--	Normale puntbron	Ja	Nee	4,00	3,00	8,00	15,00	22,00	22,00	17,00	24,00	20,00	--
106	--	--	Normale puntbron	Ja	Nee	4,00	3,00	8,00	15,00	22,00	22,00	17,00	24,00	20,00	--
107	--	--	Normale puntbron	Ja	Nee	4,00	3,00	8,00	15,00	22,00	22,00	17,00	24,00	20,00	--
108	--	--	Normale puntbron	Ja	Nee	4,00	3,00	8,00	15,00	22,00	22,00	17,00	24,00	20,00	--
109	--	--	Normale puntbron	Ja	Nee	4,00	3,00	8,00	15,00	22,00	22,00	17,00	24,00	20,00	--
110	--	--	Normale puntbron	Ja	Nee	4,00	3,00	8,00	15,00	22,00	22,00	17,00	24,00	20,00	--
111	--	--	Normale puntbron	Ja	Nee	4,00	3,00	8,00	15,00	22,00	22,00	17,00	24,00	20,00	--
112	--	--	Normale puntbron	Ja	Nee	0,00	0,00	0,00	0,00	0,00	0,00	0,00	0,00	0,00	--
113	--	--	Normale puntbron	Ja	Nee	0,00	0,00	0,00	0,00	0,00	0,00	0,00	0,00	0,00	--
114	--	--	Normale puntbron	Ja	Nee	0,00	0,00	0,00	0,00	0,00	0,00	0,00	0,00	0,00	--
115	--	--	Normale puntbron	Ja	Nee	0,00	0,00	0,00	0,00	0,00	0,00	0,00	0,00	0,00	--
116	--	--	Normale puntbron	Ja	Nee	0,00	0,00	0,00	0,00	0,00	0,00	0,00	0,00	0,00	--
117	--	--	Normale puntbron	Ja	Nee	0,00	0,00	0,00	0,00	0,00	0,00	0,00	0,00	0,00	--
118	--	--	Normale puntbron	Ja	Nee	0,00	0,00	0,00	0,00	0,00	0,00	0,00	0,00	0,00	--
119	--	--	Normale puntbron	Ja	Nee	0,00	0,00	0,00	0,00	0,00	0,00	0,00	0,00	0,00	--
120	--	--	Normale puntbron	Ja	Nee	0,00	0,00	0,00	0,00	0,00	0,00	0,00	0,00	0,00	--
121	--	--	Normale puntbron	Ja	Nee	0,00	0,00	0,00	0,00	0,00	0,00	0,00	0,00	0,00	--
122	--	--	Normale puntbron	Ja	Nee	0,00	0,00	0,00	0,00	0,00	0,00	0,00	0,00	0,00	--
123	--	--	Normale puntbron	Ja	Nee	0,00	0,00	0,00	0,00	0,00	0,00	0,00	0,00	0,00	--
124	--	--	Normale puntbron	Nee	Nee	0,00	0,00	0,00	0,00	0,00	0,00	0,00	0,00	0,00	--

Behoort bij besluit van burgemeester en wethouders van Winterswijk van 7 april 2023
behorend bij vergunning
zaaknummer Z2023-000000
Behoort bij besluit van burgemeester

RBS LAr,LT juli 2023 na maatregelen
(hoofdgroep)
Lijst van Puntbronnen, Weg, Rekenmethode Industrielawaai - HMRI, industrie

Naam	Omschr.	X	Y	Maaiveld	Hoogte	Hdef.	Richt.	Hoek	Lwr 31	Lwr 63	Lwr 125	Lwr 250	Lwr 500	Lwr 1k	Lwr 2k	Lwr 4k	Lwr 8k	Lwr Totaal	Cb(D)	Cb(A)	Cb(N)	Tb(u)(D)
125	Dak V4 silodek gereedproduct	246687,68	442341,07	0,00	19,10	Relatief	0,00	360,00	39,50	45,90	53,30	51,00	47,60	40,90	34,60	34,90	32,10	56,67	0,00	--	--	12,0000
126	Dak V4 silodek gereedproduct	246690,20	442339,40	0,00	19,10	Relatief	0,00	360,00	39,50	45,90	53,30	51,00	47,60	40,90	34,60	34,90	32,10	56,67	0,00	--	--	12,0000
127	Dak V4 silodek gereedproduct	246692,70	442337,75	0,00	19,10	Relatief	0,00	360,00	39,50	45,90	53,30	51,00	47,60	40,90	34,60	34,90	32,10	56,67	0,00	--	--	12,0000
128	Dak V4 silodek gereedproduct	246695,22	442336,10	0,00	19,10	Relatief	0,00	360,00	39,50	45,90	53,30	51,00	47,60	40,90	34,60	34,90	32,10	56,67	0,00	--	--	12,0000
129	Dak V4 silodek gereedproduct	246684,01	442341,04	0,00	19,10	Relatief	0,00	360,00	39,50	45,90	53,30	51,00	47,60	40,90	34,60	34,90	32,10	56,67	0,00	--	--	12,0000
130	Dak V4 silodek gereedproduct	246686,49	442339,37	0,00	19,10	Relatief	0,00	360,00	39,50	45,90	53,30	51,00	47,60	40,90	34,60	34,90	32,10	56,67	0,00	--	--	12,0000
131	Dak V4 silodek gereedproduct	246689,06	442337,73	0,00	19,10	Relatief	0,00	360,00	39,50	45,90	53,30	51,00	47,60	40,90	34,60	34,90	32,10	56,67	0,00	--	--	12,0000
132	Dak V4 silodek gereedproduct	246691,55	442336,08	0,00	19,10	Relatief	0,00	360,00	39,50	45,90	53,30	51,00	47,60	40,90	34,60	34,90	32,10	56,67	0,00	--	--	12,0000
133	Dak V4 silodek gereedproduct	246694,02	442334,43	0,00	19,10	Relatief	0,00	360,00	39,50	45,90	53,30	51,00	47,60	40,90	34,60	34,90	32,10	56,67	0,00	--	--	12,0000
134	Gevel zuid bgg opslagruimte	246682,35	442329,54	0,00	4,30	Relatief	0,00	360,00	50,80	54,30	61,30	61,60	61,00	62,40	57,30	52,90	40,90	68,40	0,00	--	--	12,0000
135	Gevel zuid bgg opslagruimte	246679,39	442331,50	0,00	4,30	Relatief	0,00	360,00	50,80	54,30	61,30	61,60	61,00	62,40	57,30	52,90	40,90	68,40	0,00	--	--	12,0000
136	Gevel west bgg opslagruimte	246678,99	442335,37	0,00	4,30	Relatief	0,00	360,00	50,80	54,30	61,30	61,60	61,00	62,40	57,30	52,90	40,90	68,40	0,00	--	--	12,0000
137	Gevel west bgg opslagruimte	246680,56	442337,74	0,00	4,30	Relatief	0,00	360,00	50,80	54,30	61,30	61,60	61,00	62,40	57,30	52,90	40,90	68,40	0,00	--	--	12,0000
138	Dak bgg opslagruimte	246683,61	442335,74	0,00	6,60	Relatief	0,00	360,00	42,10	43,60	48,60	47,90	40,30	34,70	25,60	20,20	12,20	52,73	0,00	--	--	12,0000
139	Dak bgg opslagruimte	246686,52	442333,81	0,00	6,60	Relatief	0,00	360,00	42,10	43,60	48,60	47,90	40,30	34,70	25,60	20,20	12,20	52,73	0,00	--	--	12,0000
140	Dak bgg opslagruimte	246689,43	442331,91	0,00	6,60	Relatief	0,00	360,00	42,10	43,60	48,60	47,90	40,30	34,70	25,60	20,20	12,20	52,73	0,00	--	--	12,0000
141	Dak bgg opslagruimte	246682,04	442333,42	0,00	6,60	Relatief	0,00	360,00	42,10	43,60	48,60	47,90	40,30	34,70	25,60	20,20	12,20	52,73	0,00	--	--	12,0000
142	Dak bgg opslagruimte	246684,98	442331,52	0,00	6,60	Relatief	0,00	360,00	42,10	43,60	48,60	47,90	40,30	34,70	25,60	20,20	12,20	52,73	0,00	--	--	12,0000
143	Dak bgg opslagruimte	246687,89	442329,56	0,00	6,60	Relatief	0,00	360,00	42,10	43,60	48,60	47,90	40,30	34,70	25,60	20,20	12,20	52,73	0,00	--	--	12,0000
207	Heftruck gas	246656,00	442334,04	0,00	1,00	Relatief	0,00	360,00	59,00	69,00	74,00	81,00	86,00	86,00	85,00	81,00	75,00	91,55	13,80	--	--	0,5002

Behoort bij besluit
van burgemeester
en wethouders van
Winterswijk van
7 april 2023
behorend
bij vergunning
zaaknummer Z2023-0000020

Behoort bij besluit
van burgemeester

RBS LAr,LT juli 2023 na maatregelen
Groep: (hoofdgroep)
Lijst van Puntbronnen, Bron: Rekenmethode Industrielawaai - HMRI, industrie

Naam	Tb(u)(A)	Tb(u)(N)	Type	GeenRefl.	GeenDemping	Red 31	Red 63	Red 125	Red 250	Red 500	Red 1k	Red 2k	Red 4k	Red 8k	Groep
125	--	--	Normale puntbron	Nee	Nee	0,00	0,00	0,00	0,00	0,00	0,00	0,00	0,00	0,00	--
126	--	--	Normale puntbron	Nee	Nee	0,00	0,00	0,00	0,00	0,00	0,00	0,00	0,00	0,00	--
127	--	--	Normale puntbron	Nee	Nee	0,00	0,00	0,00	0,00	0,00	0,00	0,00	0,00	0,00	--
128	--	--	Normale puntbron	Nee	Nee	0,00	0,00	0,00	0,00	0,00	0,00	0,00	0,00	0,00	--
129	--	--	Normale puntbron	Nee	Nee	0,00	0,00	0,00	0,00	0,00	0,00	0,00	0,00	0,00	--
130	--	--	Normale puntbron	Nee	Nee	0,00	0,00	0,00	0,00	0,00	0,00	0,00	0,00	0,00	--
131	--	--	Normale puntbron	Nee	Nee	0,00	0,00	0,00	0,00	0,00	0,00	0,00	0,00	0,00	--
132	--	--	Normale puntbron	Nee	Nee	0,00	0,00	0,00	0,00	0,00	0,00	0,00	0,00	0,00	--
133	--	--	Normale puntbron	Nee	Nee	0,00	0,00	0,00	0,00	0,00	0,00	0,00	0,00	0,00	--
134	--	--	Normale puntbron	Ja	Nee	0,00	0,00	0,00	0,00	0,00	0,00	0,00	0,00	0,00	--
135	--	--	Normale puntbron	Ja	Nee	0,00	0,00	0,00	0,00	0,00	0,00	0,00	0,00	0,00	--
136	--	--	Normale puntbron	Ja	Nee	0,00	0,00	0,00	0,00	0,00	0,00	0,00	0,00	0,00	--
137	--	--	Normale puntbron	Ja	Nee	0,00	0,00	0,00	0,00	0,00	0,00	0,00	0,00	0,00	--
138	--	--	Normale puntbron	Nee	Nee	0,00	0,00	0,00	0,00	0,00	0,00	0,00	0,00	0,00	--
139	--	--	Normale puntbron	Nee	Nee	0,00	0,00	0,00	0,00	0,00	0,00	0,00	0,00	0,00	--
140	--	--	Normale puntbron	Nee	Nee	0,00	0,00	0,00	0,00	0,00	0,00	0,00	0,00	0,00	--
141	--	--	Normale puntbron	Nee	Nee	0,00	0,00	0,00	0,00	0,00	0,00	0,00	0,00	0,00	--
142	--	--	Normale puntbron	Nee	Nee	0,00	0,00	0,00	0,00	0,00	0,00	0,00	0,00	0,00	--
143	--	--	Normale puntbron	Nee	Nee	0,00	0,00	0,00	0,00	0,00	0,00	0,00	0,00	0,00	--
207	--	--	Normale puntbron	Nee	Nee	0,00	0,00	0,00	0,00	0,00	0,00	0,00	0,00	0,00	--

Behoort bij besluit
van burgemeester
en wethouders van
Winterswijk van
7 april 2022.1101.00.R001
behorend
bij vergunning
zaaknummer Z2023-0000012

RBS LAr,LT juli 2023 na maatregelen
(hoofdgroep)
Lijst van Mobiele Bron - Vervoermethode Industrielawaai - HMRI, industrie

Naam	Omschr.	X-1	Y-1	M-1	H-1	X-n	Y-n	M-n	H-n	Hdef.	Lengte	Gem.snelheid	Aant.puntbr	Aantal(D)	Aantal(A)	Aantal(N)	Lwr 31	Lwr 63	Lwr 125	Lwr 250
201	Vrachtwagens aanvoer stortput	246649,65	442354,60	0,00	1,00	246649,46	442354,42	0,00	1,00	Relatief	109,63	5	55	8	--	--	64,80	75,50	82,10	86,30
202	Bulkwagens aanvoer vloeistoffen/premix	246648,91	442353,86	0,00	1,00	246649,22	442354,14	0,00	1,00	Relatief	109,51	5	55	1	--	--	64,80	75,50	82,10	86,10
203	Vrachtwagens aanvoer zakgoed	246648,62	442353,20	0,00	1,00	246648,10	442353,04	0,00	1,00	Relatief	66,93	5	34	1	--	--	64,80	75,50	82,10	86,10
204	Vrachtwagens afvoer gereed product routedeel1	246717,36	442320,88	0,00	1,00	246703,22	442330,14	0,00	1,00	Relatief	16,90	5	9	8	--	--	64,80	75,50	82,10	86,10
205	Vrachtwagens afvoer gereed product routedeel2	246682,11	442343,49	0,00	1,00	246647,95	442352,36	0,00	1,00	Relatief	40,60	5	21	8	--	--	64,80	75,50	82,10	86,10
206	Personenwagens personeel/bezoekers	246647,30	442352,25	0,00	0,80	246646,82	442351,67	0,00	0,80	Relatief	78,67	5	40	3	--	--	62,00	72,00	77,00	80,00
207	Achteruitrijsignalering vw aanvoer stortput	246672,51	442351,11	0,00	1,00	246679,82	442321,61	0,00	1,00	Relatief	36,37	5	19	8	--	--	60,00	68,00	75,00	90,00
208	Achteruitrijsignalering bw aanvoer vl./premix	246690,17	442347,20	0,00	1,00	246658,70	442343,06	0,00	1,00	Relatief	34,64	5	18	1	--	--	60,00	68,00	75,00	90,00

Behoort bij besluit
van burgemeester
en wethouders van
Winterswijk van
7 april 2023
behorend
bij vergunning
zaaknummer Z2023-0000020

gemeente Winterswijk
Behoort bij besluit
van burgemeester

RBS LAr,LT juli 2023 na maatregelen
Groep: (hoofdgroep)
Lijst van Mobiele bron (voor rekenmethode industrielawaai - HMRI, industrie

Naam	Lwr 500	Lwr 1k	Lwr 2k	Lwr 4k	Lwr 8k	Lwr Totaal	Red 31	Red 63	Red 125	Red 250	Red 500	Red 1k	Red 2k	Red 4k	Red 8k	Cb(D)	Cb(A)	Cb(N)	Groep
201	91,20	94,30	92,40	86,30	75,80	98,35	0,00	0,00	0,00	0,00	0,00	0,00	0,00	0,00	0,00	35,76	--	--	--
202	91,20	94,30	92,40	86,30	75,80	98,34	0,00	0,00	0,00	0,00	0,00	0,00	0,00	0,00	0,00	44,79	--	--	--
203	91,20	94,30	92,40	86,30	75,80	98,34	0,00	0,00	0,00	0,00	0,00	0,00	0,00	0,00	0,00	44,84	--	--	--
204	91,20	94,30	92,40	86,30	75,80	98,34	0,00	0,00	0,00	0,00	0,00	0,00	0,00	0,00	0,00	36,01	--	--	--
205	91,20	94,30	92,40	86,30	75,80	98,34	0,00	0,00	0,00	0,00	0,00	0,00	0,00	0,00	0,00	35,89	--	--	--
206	81,00	84,00	82,00	80,00	71,00	89,12	0,00	0,00	0,00	0,00	0,00	0,00	0,00	0,00	0,00	40,07	--	--	--
207	88,00	92,00	94,00	82,00	75,00	97,75	0,00	0,00	0,00	0,00	0,00	0,00	0,00	0,00	0,00	35,93	--	--	--
208	88,00	92,00	94,00	82,00	75,00	97,75	0,00	0,00	0,00	0,00	0,00	0,00	0,00	0,00	0,00	44,94	--	--	--

Behoort bij besluit van burgemeester en wethouders van Winterswijk van 7 april 2016
behorend bij vergunning
zaaknummer

Rapport: Resultatentabel
Model: RBS LAr,LT juli 2023 na maatregelen
LAeq totaalresultaten voor toetspunten
Groep: (hoofdgroep)
Groepsreductie: Nee

Naam Toetspunt	Omschrijving	X	Y	Hoogte	Dag	Avond	Nacht	Etmaal	Li
001_A	Wooldseweg 24	246703,31	442344,61	1,50	48	--	--	48	74
002_A	Wooldseweg 24	246717,97	442329,05	1,50	52	--	--	52	71
002_B	Wooldseweg 24	246717,97	442329,05	5,00	57	--	--	57	80
003_A	Wooldseweg 30	246687,18	442304,70	1,50	52	--	--	52	70
003_B	Wooldseweg 30	246687,18	442304,70	5,00	53	--	--	53	78
004_A	Wooldseweg 30	246690,34	442304,79	1,50	54	--	--	54	70
005_A	Wooldseweg 24	246708,07	442337,63	1,50	53	--	--	53	73
006_A	Wooldseweg 30/30a	246699,51	442292,66	1,50	44	--	--	44	61
006_B	Wooldseweg 30/30a	246699,51	442292,66	5,00	44	--	--	44	61
007_A	Wooldseweg 24	246722,94	442329,15	1,50	44	--	--	44	67
007_B	Wooldseweg 24	246722,94	442329,15	5,00	46	--	--	46	66
008_A	Wooldseweg 22	246713,84	442344,87	1,50	43	--	--	43	64
008_B	Wooldseweg 22	246713,84	442344,87	5,00	49	--	--	49	69
009_A	Wooldseweg 18	246723,59	442334,24	1,50	41	--	--	41	61
009_B	Wooldseweg 18	246723,59	442334,24	5,00	45	--	--	45	61
010_A	Wooldseweg 22	246726,86	442335,30	1,50	43	--	--	43	61
010_B	Wooldseweg 22	246726,86	442335,30	5,00	43	--	--	43	61
011_A	Wooldseweg 20	246721,36	442348,16	1,50	44	--	--	44	69
011_B	Wooldseweg 20	246721,36	442348,16	5,00	52	--	--	52	72
012_A	Wooldseweg 18	246727,64	442340,85	1,50	40	--	--	40	63
012_B	Wooldseweg 18	246727,64	442340,85	5,00	46	--	--	46	67
013_A	Wooldseweg 20	246731,43	442342,47	1,50	44	--	--	44	60
013_B	Wooldseweg 20	246731,43	442342,47	5,00	43	--	--	43	60
014_A	Wooldseweg 18	246725,11	442355,99	1,50	50	--	--	50	73
014_B	Wooldseweg 18	246725,11	442355,99	5,00	51	--	--	51	75
015_A	Wooldseweg 18	246733,98	442349,58	1,50	41	--	--	41	63
015_B	Wooldseweg 18	246733,98	442349,58	5,00	45	--	--	45	68
016_A	Wooldseweg 18	246737,09	442352,61	1,50	42	--	--	42	58
016_B	Wooldseweg 18	246737,09	442352,61	5,00	43	--	--	43	59
017_A	Wooldseweg 16	246730,79	442364,29	1,50	46	--	--	46	67
017_B	Wooldseweg 16	246730,79	442364,29	5,00	49	--	--	49	71
018_A	Wooldseweg 16	246738,84	442359,62	1,50	39	--	--	39	61
018_B	Wooldseweg 16	246738,84	442359,62	5,00	45	--	--	45	65
019_A	Wooldseweg 16	246741,66	442362,68	1,50	38	--	--	38	57
019_B	Wooldseweg 16	246741,66	442362,68	5,00	39	--	--	39	57
020_A	Wooldseweg 14	246733,51	442372,66	1,50	47	--	--	47	74
020_B	Wooldseweg 14	246733,51	442372,66	5,00	49	--	--	49	75
021_A	Wooldseweg 14	246744,84	442371,10	1,50	35	--	--	35	56
021_B	Wooldseweg 14	246744,84	442371,10	5,00	36	--	--	36	56
022_A	Parallelweg 102	246729,49	442390,78	1,50	43	--	--	43	72
022_B	Parallelweg 102	246729,49	442390,78	5,00	46	--	--	46	74
023_A	Parallelweg 102	246737,60	442392,15	1,50	40	--	--	40	60
023_B	Parallelweg 102	246737,60	442392,15	5,00	40	--	--	40	60
024_A	Wooldseweg 30a	246687,50	442297,88	1,50	49	--	--	49	67
024_B	Wooldseweg 30a	246687,50	442297,88	5,00	54	--	--	54	75
025_A	Wooldseweg 32	246681,89	442293,75	1,50	51	--	--	51	67
025_B	Wooldseweg 32	246681,89	442293,75	5,00	52	--	--	52	74
026_A	Wooldseweg 32	246691,18	442285,08	1,50	42	--	--	42	58
026_B	Wooldseweg 32	246691,18	442285,08	5,00	43	--	--	43	58
027_A	Wooldseweg 34	246676,58	442282,83	1,50	36	--	--	36	62
027_B	Wooldseweg 34	246676,58	442282,83	5,00	44	--	--	44	61
028_A	Wooldseweg 34	246686,48	442277,95	1,50	38	--	--	38	56
028_B	Wooldseweg 34	246686,48	442277,95	5,00	40	--	--	40	56
029_A	Golsweg 2	246663,97	442268,40	1,50	45	--	--	45	63
029_B	Golsweg 2	246663,97	442268,40	5,00	47	--	--	47	69
030_A	Golsweg 2	246665,92	442256,97	1,50	37	--	--	37	54
030_B	Golsweg 2	246665,92	442256,97	5,00	40	--	--	40	54
031_A	Golsweg 4	246652,81	442272,29	1,50	43	--	--	43	65
031_B	Golsweg 4	246652,81	442272,29	5,00	46	--	--	46	70
032_A	Golsweg 4	246657,48	442270,12	1,50	47	--	--	47	60
032_B	Golsweg 4	246657,48	442270,12	5,00	50	--	--	50	70
033_A	Golsweg 4	246659,08	442255,63	1,50	34	--	--	34	54
033_B	Golsweg 4	246659,08	442255,63	5,00	35	--	--	35	53
034_A	Golsweg 6	246647,90	442264,81	1,50	40	--	--	40	68
034_B	Golsweg 6	246647,90	442264,81	5,00	43	--	--	43	70

Alle getoonde dB-waarden zijn A-gewogen

Behoort bij besluit van burgemeester en wethouders van Winterswijk van 7 april 2016
behorend bij vergunning
zaaknummer
gemeente Winterswijk
Besluit van burgemeester

Rapport: Resultatentabel
Model: RBS LAr,LT juli 2023 na maatregelen
LAeq totaalresultaten voor toetspunten
Groep: (hoofdgroep)
Groepsreductie: Nee

Naam Toetspunt	Omschrijving	X	Y	Hoogte	Dag	Avond	Nacht	Etmaal	Li
035_A	Golsweg 6	246652,15	442253,03	1,50	34	--	--	34	54
035_B	Golsweg 6	246652,15	442253,03	5,00	34	--	--	34	53
036_A	Golsweg 8	246642,17	442263,66	1,50	44	--	--	44	67
036_B	Golsweg 8	246642,17	442263,66	5,00	45	--	--	45	70
037_A	Golsweg 8	246647,34	442249,97	1,50	35	--	--	35	53
037_B	Golsweg 8	246647,34	442249,97	5,00	33	--	--	33	54
038_A	Golsweg 10	246624,11	442265,88	1,50	41	--	--	41	62
038_B	Golsweg 10	246624,11	442265,88	5,00	45	--	--	45	69
039_A	Golsweg 10	246631,92	442260,73	1,50	44	--	--	44	61
039_B	Golsweg 10	246631,92	442260,73	5,00	46	--	--	46	70
040_A	Golsweg 10	246634,14	442257,18	1,50	40	--	--	40	64
040_B	Golsweg 10	246634,14	442257,18	5,00	43	--	--	43	70
041_A	Golsweg 10	246635,31	442246,68	1,50	35	--	--	35	53
041_B	Golsweg 10	246635,31	442246,68	5,00	34	--	--	34	54
042_A	Golsweg 14	246619,07	442256,29	1,50	29	--	--	29	57
042_B	Golsweg 14	246619,07	442256,29	5,00	35	--	--	35	60
043_A	Golsweg 14	246624,10	442242,50	1,50	34	--	--	34	54
043_B	Golsweg 14	246624,10	442242,50	5,00	36	--	--	36	54
044_A	Golsweg 16	246612,57	442253,92	1,50	33	--	--	33	61
044_B	Golsweg 16	246612,57	442253,92	5,00	40	--	--	40	63
045_A	Golsweg 16	246617,77	442240,13	1,50	33	--	--	33	52
045_B	Golsweg 16	246617,77	442240,13	5,00	35	--	--	35	52
046_A	Golsweg 18	246605,59	442251,31	1,50	36	--	--	36	60
046_B	Golsweg 18	246605,59	442251,31	5,00	42	--	--	42	65
047_A	Golsweg 18	246609,76	442238,09	1,50	32	--	--	32	52
047_B	Golsweg 18	246609,76	442238,09	5,00	35	--	--	35	52
048_A	Golsweg 20	246593,07	442249,05	1,50	38	--	--	38	58
048_B	Golsweg 20	246593,07	442249,05	5,00	41	--	--	41	61
049_A	Golsweg 20	246596,90	442247,13	1,50	37	--	--	37	59
049_B	Golsweg 20	246596,90	442247,13	5,00	41	--	--	41	62
050_A	Golsweg 20	246593,84	442232,27	1,50	31	--	--	31	51
050_B	Golsweg 20	246593,84	442232,27	5,00	31	--	--	31	51
051_A	Wooldseweg 97	246694,57	442229,68	1,50	42	--	--	42	61
051_B	Wooldseweg 97	246694,57	442229,68	5,00	45	--	--	45	61
052_A	Wooldseweg 97	246699,77	442231,61	1,50	42	--	--	42	61
052_B	Wooldseweg 97	246699,77	442231,61	5,00	45	--	--	45	61
053_A	Wooldseweg 95	246720,93	442229,25	1,50	40	--	--	40	61
053_B	Wooldseweg 95	246720,93	442229,25	5,00	43	--	--	43	62
054_A	Wooldseweg 93	246750,55	442231,08	1,50	40	--	--	40	62
054_B	Wooldseweg 93	246750,55	442231,08	5,00	43	--	--	43	62
055_A	Wooldseweg 91	246779,26	442231,05	1,50	38	--	--	38	62
055_B	Wooldseweg 91	246779,26	442231,05	5,00	41	--	--	41	62
056_A	Wooldseweg 89	246812,85	442236,82	1,50	37	--	--	37	60
056_B	Wooldseweg 89	246812,85	442236,82	5,00	40	--	--	40	60
057_A	Wooldseweg 24	246712,41	442332,64	1,50	52	--	--	52	72
057_B	Wooldseweg 24	246712,41	442332,64	5,00	59	--	--	59	81
058_A	Wooldseweg 30	246694,32	442301,70	1,50	55	--	--	55	70
058_B	Wooldseweg 30	246694,32	442301,70	5,00	56	--	--	56	75

Alle getoonde dB-waarden zijn A-gewogen

Behoort bij besluit van burgemeester en wethouders van Winterswijk van 7 april 2016
behorend bij vergunning zaaknummer
gemeente Winterswijk Besluit van burgemeester

Rapport: Resultatentabel
Model: RBS LAr,LT juli 2023 na maatregelen
LAeq totaalresultaten voor toetspunten
Groep: (hoofdgroep)
Groepsreductie: Nee

Naam Toetspunt	Omschrijving	X	Y	Hoogte	Dag	Avond	Nacht	Etmaal	Li
001_A	Wooldseweg 24	246703,31	442344,61	1,50	48,4	--	--	48,4	73,7
002_A	Wooldseweg 24	246717,97	442329,05	1,50	51,5	--	--	51,5	70,7
002_B	Wooldseweg 24	246717,97	442329,05	5,00	57,1	--	--	57,1	80,4
003_A	Wooldseweg 30	246687,18	442304,70	1,50	52,1	--	--	52,1	70,4
003_B	Wooldseweg 30	246687,18	442304,70	5,00	53,0	--	--	53,0	77,7
004_A	Wooldseweg 30	246690,34	442304,79	1,50	53,7	--	--	53,7	69,9
005_A	Wooldseweg 24	246708,07	442337,63	1,50	53,4	--	--	53,4	73,1
006_A	Wooldseweg 30/30a	246699,51	442292,66	1,50	43,7	--	--	43,7	61,0
006_B	Wooldseweg 30/30a	246699,51	442292,66	5,00	44,4	--	--	44,4	60,8
007_A	Wooldseweg 24	246722,94	442329,15	1,50	44,1	--	--	44,1	66,7
007_B	Wooldseweg 24	246722,94	442329,15	5,00	45,5	--	--	45,5	66,4
008_A	Wooldseweg 22	246713,84	442344,87	1,50	42,8	--	--	42,8	64,4
008_B	Wooldseweg 22	246713,84	442344,87	5,00	49,3	--	--	49,3	68,8
009_A	Wooldseweg 18	246723,59	442334,24	1,50	40,9	--	--	40,9	60,6
009_B	Wooldseweg 18	246723,59	442334,24	5,00	44,9	--	--	44,9	61,5
010_A	Wooldseweg 22	246726,86	442335,30	1,50	43,0	--	--	43,0	61,3
010_B	Wooldseweg 22	246726,86	442335,30	5,00	43,3	--	--	43,3	60,9
011_A	Wooldseweg 20	246721,36	442348,16	1,50	44,1	--	--	44,1	68,7
011_B	Wooldseweg 20	246721,36	442348,16	5,00	51,5	--	--	51,5	71,9
012_A	Wooldseweg 18	246727,64	442340,85	1,50	39,9	--	--	39,9	62,7
012_B	Wooldseweg 18	246727,64	442340,85	5,00	46,2	--	--	46,2	66,5
013_A	Wooldseweg 20	246731,43	442342,47	1,50	43,6	--	--	43,6	60,2
013_B	Wooldseweg 20	246731,43	442342,47	5,00	43,3	--	--	43,3	60,4
014_A	Wooldseweg 18	246725,11	442355,99	1,50	50,5	--	--	50,5	72,5
014_B	Wooldseweg 18	246725,11	442355,99	5,00	51,1	--	--	51,1	75,1
015_A	Wooldseweg 18	246733,98	442349,58	1,50	40,7	--	--	40,7	63,3
015_B	Wooldseweg 18	246733,98	442349,58	5,00	45,2	--	--	45,2	67,9
016_A	Wooldseweg 18	246737,09	442352,61	1,50	41,9	--	--	41,9	58,1
016_B	Wooldseweg 18	246737,09	442352,61	5,00	43,4	--	--	43,4	58,9
017_A	Wooldseweg 16	246730,79	442364,29	1,50	46,1	--	--	46,1	66,9
017_B	Wooldseweg 16	246730,79	442364,29	5,00	49,0	--	--	49,0	71,4
018_A	Wooldseweg 16	246738,84	442359,62	1,50	38,5	--	--	38,5	61,0
018_B	Wooldseweg 16	246738,84	442359,62	5,00	44,6	--	--	44,6	65,3
019_A	Wooldseweg 16	246741,66	442362,68	1,50	38,4	--	--	38,4	57,1
019_B	Wooldseweg 16	246741,66	442362,68	5,00	39,2	--	--	39,2	57,1
020_A	Wooldseweg 14	246733,51	442372,66	1,50	46,6	--	--	46,6	74,1
020_B	Wooldseweg 14	246733,51	442372,66	5,00	49,3	--	--	49,3	75,2
021_A	Wooldseweg 14	246744,84	442371,10	1,50	34,6	--	--	34,6	55,6
021_B	Wooldseweg 14	246744,84	442371,10	5,00	35,7	--	--	35,7	55,7
022_A	Parallelweg 102	246729,49	442390,78	1,50	42,8	--	--	42,8	72,3
022_B	Parallelweg 102	246729,49	442390,78	5,00	45,5	--	--	45,5	73,6
023_A	Parallelweg 102	246737,60	442392,15	1,50	39,9	--	--	39,9	59,6
023_B	Parallelweg 102	246737,60	442392,15	5,00	40,5	--	--	40,5	59,7
024_A	Wooldseweg 30a	246687,50	442297,88	1,50	49,3	--	--	49,3	66,6
024_B	Wooldseweg 30a	246687,50	442297,88	5,00	54,0	--	--	54,0	74,5
025_A	Wooldseweg 32	246681,89	442293,75	1,50	50,5	--	--	50,5	67,2
025_B	Wooldseweg 32	246681,89	442293,75	5,00	52,2	--	--	52,2	74,2
026_A	Wooldseweg 32	246691,18	442285,08	1,50	41,8	--	--	41,8	57,7
026_B	Wooldseweg 32	246691,18	442285,08	5,00	42,8	--	--	42,8	57,6
027_A	Wooldseweg 34	246676,58	442282,83	1,50	36,5	--	--	36,5	62,5
027_B	Wooldseweg 34	246676,58	442282,83	5,00	43,9	--	--	43,9	60,9
028_A	Wooldseweg 34	246686,48	442277,95	1,50	38,3	--	--	38,3	56,0
028_B	Wooldseweg 34	246686,48	442277,95	5,00	40,0	--	--	40,0	56,1
029_A	Golsweg 2	246663,97	442268,40	1,50	45,1	--	--	45,1	62,6
029_B	Golsweg 2	246663,97	442268,40	5,00	46,6	--	--	46,6	68,7
030_A	Golsweg 2	246665,92	442256,97	1,50	37,3	--	--	37,3	53,9
030_B	Golsweg 2	246665,92	442256,97	5,00	40,2	--	--	40,2	54,2
031_A	Golsweg 4	246652,81	442272,29	1,50	43,2	--	--	43,2	64,8
031_B	Golsweg 4	246652,81	442272,29	5,00	46,3	--	--	46,3	70,3
032_A	Golsweg 4	246657,48	442270,12	1,50	47,1	--	--	47,1	60,0
032_B	Golsweg 4	246657,48	442270,12	5,00	50,1	--	--	50,1	69,9
033_A	Golsweg 4	246659,08	442255,63	1,50	33,5	--	--	33,5	54,1
033_B	Golsweg 4	246659,08	442255,63	5,00	34,5	--	--	34,5	53,3
034_A	Golsweg 6	246647,90	442264,81	1,50	40,1	--	--	40,1	68,0
034_B	Golsweg 6	246647,90	442264,81	5,00	42,8	--	--	42,8	69,8

Alle getoonde dB-waarden zijn A-gewogen

Behoort bij besluit van burgemeester en wethouders van Winterswijk van 7 april 2016
behorend bij vergunning
zaaknummer
gemeente Winterswijk
Coops Meegweders Beslit van burgemeester

Rapport: Resultatentabel
Model: RBS LAr,LT juli 2023 na maatregelen
LAeq totaalresultaten voor toetspunten
Groep: (hoofdgroep)
Groepsreductie: Nee

Naam Toetspunt	Omschrijving	X	Y	Hoogte	Dag	Avond	Nacht	Etmaal	Li
035_A	Golsweg 6	246652,15	442253,03	1,50	33,9	--	--	33,9	53,6
035_B	Golsweg 6	246652,15	442253,03	5,00	33,8	--	--	33,8	53,3
036_A	Golsweg 8	246642,17	442263,66	1,50	44,3	--	--	44,3	66,6
036_B	Golsweg 8	246642,17	442263,66	5,00	45,4	--	--	45,4	69,9
037_A	Golsweg 8	246647,34	442249,97	1,50	34,8	--	--	34,8	53,1
037_B	Golsweg 8	246647,34	442249,97	5,00	33,4	--	--	33,4	53,9
038_A	Golsweg 10	246624,11	442265,88	1,50	41,5	--	--	41,5	62,2
038_B	Golsweg 10	246624,11	442265,88	5,00	44,6	--	--	44,6	68,8
039_A	Golsweg 10	246631,92	442260,73	1,50	43,6	--	--	43,6	61,4
039_B	Golsweg 10	246631,92	442260,73	5,00	46,5	--	--	46,5	69,9
040_A	Golsweg 10	246634,14	442257,18	1,50	40,4	--	--	40,4	63,6
040_B	Golsweg 10	246634,14	442257,18	5,00	43,5	--	--	43,5	69,5
041_A	Golsweg 10	246635,31	442246,68	1,50	35,3	--	--	35,3	53,4
041_B	Golsweg 10	246635,31	442246,68	5,00	33,8	--	--	33,8	53,9
042_A	Golsweg 14	246619,07	442256,29	1,50	29,2	--	--	29,2	57,1
042_B	Golsweg 14	246619,07	442256,29	5,00	35,2	--	--	35,2	60,5
043_A	Golsweg 14	246624,10	442242,50	1,50	34,5	--	--	34,5	53,7
043_B	Golsweg 14	246624,10	442242,50	5,00	35,6	--	--	35,6	54,1
044_A	Golsweg 16	246612,57	442253,92	1,50	32,7	--	--	32,7	60,5
044_B	Golsweg 16	246612,57	442253,92	5,00	39,9	--	--	39,9	63,4
045_A	Golsweg 16	246617,77	442240,13	1,50	32,8	--	--	32,8	52,1
045_B	Golsweg 16	246617,77	442240,13	5,00	34,8	--	--	34,8	51,9
046_A	Golsweg 18	246605,59	442251,31	1,50	36,3	--	--	36,3	60,0
046_B	Golsweg 18	246605,59	442251,31	5,00	41,8	--	--	41,8	64,9
047_A	Golsweg 18	246609,76	442238,09	1,50	32,3	--	--	32,3	52,1
047_B	Golsweg 18	246609,76	442238,09	5,00	34,6	--	--	34,6	52,0
048_A	Golsweg 20	246593,07	442249,05	1,50	37,9	--	--	37,9	57,8
048_B	Golsweg 20	246593,07	442249,05	5,00	41,1	--	--	41,1	61,1
049_A	Golsweg 20	246596,90	442247,13	1,50	37,3	--	--	37,3	58,5
049_B	Golsweg 20	246596,90	442247,13	5,00	41,1	--	--	41,1	62,4
050_A	Golsweg 20	246593,84	442232,27	1,50	30,5	--	--	30,5	50,8
050_B	Golsweg 20	246593,84	442232,27	5,00	30,9	--	--	30,9	50,5
051_A	Wooldseweg 97	246694,57	442229,68	1,50	42,3	--	--	42,3	60,6
051_B	Wooldseweg 97	246694,57	442229,68	5,00	44,6	--	--	44,6	61,0
052_A	Wooldseweg 97	246699,77	442231,61	1,50	42,2	--	--	42,2	60,9
052_B	Wooldseweg 97	246699,77	442231,61	5,00	44,7	--	--	44,7	61,4
053_A	Wooldseweg 95	246720,93	442229,25	1,50	40,2	--	--	40,2	61,1
053_B	Wooldseweg 95	246720,93	442229,25	5,00	43,2	--	--	43,2	61,9
054_A	Wooldseweg 93	246750,55	442231,08	1,50	40,3	--	--	40,3	61,6
054_B	Wooldseweg 93	246750,55	442231,08	5,00	43,1	--	--	43,1	62,2
055_A	Wooldseweg 91	246779,26	442231,05	1,50	38,3	--	--	38,3	61,8
055_B	Wooldseweg 91	246779,26	442231,05	5,00	41,5	--	--	41,5	62,0
056_A	Wooldseweg 89	246812,85	442236,82	1,50	36,8	--	--	36,8	59,6
056_B	Wooldseweg 89	246812,85	442236,82	5,00	39,7	--	--	39,7	60,0
057_A	Wooldseweg 24	246712,41	442332,64	1,50	52,5	--	--	52,5	71,6
057_B	Wooldseweg 24	246712,41	442332,64	5,00	58,7	--	--	58,7	81,3
058_A	Wooldseweg 30	246694,32	442301,70	1,50	54,8	--	--	54,8	70,2
058_B	Wooldseweg 30	246694,32	442301,70	5,00	55,8	--	--	55,8	75,4

Alle getoonde dB-waarden zijn A-gewogen

Behoort bij besluit van burgemeester en wethouders van Winterswijk van 7 april 2016
behorend bij vergunning
zaaknummer
gemeente winterswijk van burgemeester

Rapport: Resultatentabel
Model: RBS LAr,LT juli 2023 na maatregelen
LAeq bij Bron voor toetspunt: 001_A - Wooldseweg 24
Groep: (hoofdgroep)
Groepsreductie: Nee

Naam Bron	Omschrijving	X	Y	Hoogte	Dag	Avond	Nacht	Etmaal	Li
001_A	Wooldseweg 24	246703,31	442344,61	1,50	48,4	--	--	48,4	73,7
007	Uitlaat perslijn 2	246696,05	442321,05	6,00	39,5	--	--	39,5	39,5
116	Gevel noord v4 silodek gereed product	246691,77	442340,91	17,90	38,9	--	--	38,9	38,9
118	Gevel noord v4 silodek gereed product	246696,85	442337,56	17,90	38,5	--	--	38,5	38,5
115	Gevel noord v4 silodek gereed product	246689,22	442342,60	17,90	38,4	--	--	38,4	38,4
117	Gevel noord v4 silodek gereed product	246694,30	442339,26	17,90	38,3	--	--	38,3	38,3
114	Gevel noord v4 silodek gereed product	246686,72	442344,25	17,90	37,7	--	--	37,7	37,7
109	Gevel noord bgg laadstraat	246701,46	442334,50	4,30	32,2	--	--	32,2	32,2
013	Gesloten lamellendeur oost laadstraat	246702,98	442330,37	3,00	32,1	--	--	32,1	32,1
108	Gevel noord bgg laadstraat	246699,12	442336,05	4,30	31,7	--	--	31,7	31,7
107	Gevel noord bgg laadstraat	246696,44	442337,82	4,30	31,5	--	--	31,5	31,5
006	Uitlaat perslijn 1	246696,00	442321,00	6,00	31,4	--	--	31,4	31,4
106	Gevel noord bgg laadstraat	246693,90	442339,50	4,30	30,9	--	--	30,9	30,9
105	Gevel noord bgg laadstraat	246691,40	442341,16	4,30	30,9	--	--	30,9	30,9
078	Gevel noord v4 productie	246698,90	442336,19	17,90	29,8	--	--	29,8	29,8
079	Gevel noord v4 productie	246700,70	442335,00	17,90	29,7	--	--	29,7	29,7
080	Gevel noord v4 productie	246702,44	442333,78	17,90	29,4	--	--	29,4	29,4
004	Uitlaat stoomketel	246696,41	442320,60	20,00	29,4	--	--	29,4	29,4
015	Gevel noord dakopbouw silo gereed product	246699,45	442333,37	20,90	29,2	--	--	29,2	29,2
003	Explosierooster	246697,64	442321,98	8,00	28,6	--	--	28,6	28,6
008	Uitlaat hamermolen	246690,65	442325,46	22,50	28,2	--	--	28,2	28,2
204	Vrachtwagens afvoer gereed product routedeel1	246717,36	442320,88	1,00	27,8	--	--	27,8	63,9
012	Gesloten overheaddeur west laadstraat	246682,12	442343,76	3,00	27,7	--	--	27,7	27,7
104	Gevel noord bgg laadstraat	246688,91	442342,80	4,30	27,6	--	--	27,6	27,6
201	Vrachtwagens aanvoer stortput	246649,65	442354,60	1,00	27,3	--	--	27,3	64,8
103	Gevel noord bgg laadstraat	246686,42	442344,45	4,30	26,5	--	--	26,5	26,5
016	Gevel oost dakopbouw silo gereed product	246699,20	442330,08	20,90	26,4	--	--	26,4	26,4
014	Gevel west dakopbouw silo gereed product	246696,47	442331,87	21,00	25,8	--	--	25,8	25,8
052	Gevel west v1 productie	246691,58	442329,19	8,80	25,7	--	--	25,7	25,7
205	Vrachtwagens afvoer gereed product routedeel2	246682,11	442343,49	1,00	25,6	--	--	25,6	62,6
051	Gevel west v1 productie	246690,38	442327,35	8,80	25,3	--	--	25,3	25,3
053	Gevel west v1 productie	246692,94	442331,27	8,80	25,2	--	--	25,2	25,2
102	Gevel west bgg laadstraat	246682,61	442344,46	4,30	25,0	--	--	25,0	25,0
002	Splitunit	246701,70	442324,81	4,50	25,0	--	--	25,0	25,0
202	Bulkwagens aanvoer vloeistoffen/premix	246648,91	442353,86	1,00	24,6	--	--	24,6	69,9
005	Uitlaat stortput	246692,70	442314,88	24,60	23,7	--	--	23,7	23,7
101	Gevel west bgg laadstraat	246681,44	442342,77	4,30	22,5	--	--	22,5	22,5
076	Gevel west v4 productie	246691,97	442329,78	17,90	22,3	--	--	22,3	22,3
024	Geveluitlaat grondstoffen	246680,77	442324,06	2,00	22,2	--	--	22,2	22,2
077	Gevel west v4 productie	246693,32	442331,86	17,90	22,2	--	--	22,2	22,2
113	Gevel west v4 silodek gereed product	246682,79	442344,73	17,90	22,1	--	--	22,1	22,1
Rest		0,00	0,00	0,00	35,4	--	--	35,4	67,8

Alle getoonde dB-waarden zijn A-gewogen

Behoort bij besluit van burgemeester en wethouders van Winterswijk van 7 april 2016
behorend bij vergunning
zaaknummer
gemeente Winterswijk
Coops Meegweders Besluit van burgemeester

Rapport: Resultatentabel
Model: RBS LAr,LT juli 2023 na maatregelen
LAeq bij Bron voor toetspunt: 002_A - Wooldseweg 24
Groep: (hoofdgroep)
Groepsreductie: Nee

Naam Bron	Omschrijving	X	Y	Hoogte	Dag	Avond	Nacht	Etmaal	Li
002_A	Wooldseweg 24	246717,97	442329,05	1,50	51,5	--	--	51,5	70,7
007	Uitlaat perslijn 2	246696,05	442321,05	6,00	48,0	--	--	48,0	48,0
013	Gesloten lamellendeur oost laadstraat	246702,98	442330,37	3,00	40,6	--	--	40,6	40,6
006	Uitlaat perslijn 1	246696,00	442321,00	6,00	40,2	--	--	40,2	40,2
003	Explosierooster	246697,64	442321,98	8,00	39,4	--	--	39,4	39,4
004	Uitlaat stoomketel	246696,41	442320,60	20,00	38,6	--	--	38,6	38,6
118	Gevel noord v4 silodek gereed product	246696,85	442337,56	17,90	35,7	--	--	35,7	35,7
057	Lichtstrook gevel oost v1 productie	246698,67	442323,60	8,80	34,9	--	--	34,9	34,9
117	Gevel noord v4 silodek gereed product	246694,30	442339,26	17,90	34,9	--	--	34,9	34,9
002	Splitunit	246701,70	442324,81	4,50	34,4	--	--	34,4	34,4
116	Gevel noord v4 silodek gereed product	246691,77	442340,91	17,90	34,1	--	--	34,1	34,1
005	Uitlaat stortput	246692,70	442314,88	24,60	33,7	--	--	33,7	33,7
115	Gevel noord v4 silodek gereed product	246689,22	442342,60	17,90	33,5	--	--	33,5	33,5
114	Gevel noord v4 silodek gereed product	246686,72	442344,25	17,90	32,9	--	--	32,9	32,9
204	Vrachtwagens afvoer gereed product routedeel1	246717,36	442320,88	1,00	32,6	--	--	32,6	68,6
008	Uitlaat hamermolen	246690,65	442325,46	22,50	31,2	--	--	31,2	31,2
054	Gevel oost v1 productie	246700,44	442326,38	8,80	30,8	--	--	30,8	30,8
086	Lichtstrook gevel oost v4 productie	246699,02	442324,15	17,90	30,2	--	--	30,2	30,2
055	Gevel oost v1 productie	246699,14	442324,43	8,80	30,0	--	--	30,0	30,0
073	Lichtstrook gevel oost v3 productie	246698,92	442323,98	15,10	29,8	--	--	29,8	29,8
016	Gevel oost dakopbouw silo gereed product	246699,20	442330,08	20,90	29,8	--	--	29,8	29,8
056	Gevel oost v1 productie	246697,78	442322,20	8,80	29,1	--	--	29,1	29,1
065	Lichtstrook gevel oost v2 productie	246698,79	442323,79	12,00	28,6	--	--	28,6	28,6
021	Gevel oost dakopbouw silo grondstoffen	246693,99	442316,28	21,30	28,6	--	--	28,6	28,6
080	Gevel noord v4 productie	246702,44	442333,78	17,90	28,0	--	--	28,0	28,0
079	Gevel noord v4 productie	246700,70	442335,00	17,90	27,5	--	--	27,5	27,5
081	Gevel oost v4 productie	246703,15	442330,63	17,90	27,1	--	--	27,1	27,1
078	Gevel noord v4 productie	246698,90	442336,19	17,90	26,9	--	--	26,9	26,9
082	Gevel oost v4 productie	246701,88	442328,65	17,90	26,3	--	--	26,3	26,3
083	Gevel oost v4 productie	246700,85	442327,03	17,90	25,7	--	--	25,7	25,7
110	Gevel oost bgg laadstraat	246703,27	442330,81	4,30	25,4	--	--	25,4	25,4
084	Gevel oost v4 productie	246699,59	442325,04	17,90	25,1	--	--	25,1	25,1
070	Gevel oost v3 productie	246700,73	442326,83	15,10	24,6	--	--	24,6	24,6
085	Gevel oost v4 productie	246698,21	442322,97	17,90	24,6	--	--	24,6	24,6
109	Gevel noord bgg laadstraat	246701,46	442334,50	4,30	24,4	--	--	24,4	24,4
071	Gevel oost v3 productie	246699,43	442324,88	15,10	24,1	--	--	24,1	24,1
111	Gevel oost bgg laadstraat	246701,75	442328,44	4,30	24,0	--	--	24,0	24,0
108	Gevel noord bgg laadstraat	246699,12	442336,05	4,30	23,8	--	--	23,8	23,8
015	Gevel noord dakopbouw silo gereed product	246699,45	442333,37	20,90	23,7	--	--	23,7	23,7
062	Gevel oost v2 productie	246700,61	442326,64	12,00	23,4	--	--	23,4	23,4
072	Gevel oost v3 productie	246698,12	442322,73	15,10	23,4	--	--	23,4	23,4
Rest		0,00	0,00	0,00	35,6	--	--	35,6	66,3

Alle getoonde dB-waarden zijn A-gewogen

Behoort bij besluit van burgemeester en wethouders van Winterswijk van 7 april 2016
behorend bij vergunning
zaaknummer
gemeente Winterswijk van burgemeester

Rapport: Resultatentabel
Model: RBS LAr,LT juli 2023 na maatregelen
LAeq bij Bron voor toetspunt: 002_B - Wooldseweg 24
Groep: (hoofdgroep)
Groepsreductie: Nee

Naam Bron	Omschrijving	X	Y	Hoogte	Dag	Avond	Nacht	Etmaal	Li
002_B	Wooldseweg 24	246717,97	442329,05	5,00	57,1	--	--	57,1	80,4
007	Uitlaat perslijn 2	246696,05	442321,05	6,00	52,7	--	--	52,7	52,7
013	Gesloten lamellendeur oost laadstraat	246702,98	442330,37	3,00	50,6	--	--	50,6	50,6
003	Explosierooster	246697,64	442321,98	8,00	46,8	--	--	46,8	46,8
006	Uitlaat perslijn 1	246696,00	442321,00	6,00	44,8	--	--	44,8	44,8
204	Vrachtwagens afvoer gereed product routedeel1	246717,36	442320,88	1,00	43,9	--	--	43,9	79,9
004	Uitlaat stoomketel	246696,41	442320,60	20,00	43,5	--	--	43,5	43,5
057	Lichtstrook gevel oost v1 productie	246698,67	442323,60	8,80	39,9	--	--	39,9	39,9
005	Uitlaat stortput	246692,70	442314,88	24,60	38,7	--	--	38,7	38,7
002	Splitunit	246701,70	442324,81	4,50	38,1	--	--	38,1	38,1
118	Gevel noord v4 silodek gereed product	246696,85	442337,56	17,90	36,4	--	--	36,4	36,4
117	Gevel noord v4 silodek gereed product	246694,30	442339,26	17,90	35,5	--	--	35,5	35,5
021	Gevel oost dakopbouw silo grondstoffen	246693,99	442316,28	21,30	35,3	--	--	35,3	35,3
116	Gevel noord v4 silodek gereed product	246691,77	442340,91	17,90	34,7	--	--	34,7	34,7
054	Gevel oost v1 productie	246700,44	442326,38	8,80	34,6	--	--	34,6	34,6
086	Lichtstrook gevel oost v4 productie	246699,02	442324,15	17,90	34,6	--	--	34,6	34,6
073	Lichtstrook gevel oost v3 productie	246698,92	442323,98	15,10	34,4	--	--	34,4	34,4
115	Gevel noord v4 silodek gereed product	246689,22	442342,60	17,90	34,0	--	--	34,0	34,0
055	Gevel oost v1 productie	246699,14	442324,43	8,80	33,9	--	--	33,9	33,9
008	Uitlaat hamermolen	246690,65	442325,46	22,50	33,6	--	--	33,6	33,6
065	Lichtstrook gevel oost v2 productie	246698,79	442323,79	12,00	33,4	--	--	33,4	33,4
114	Gevel noord v4 silodek gereed product	246686,72	442344,25	17,90	33,3	--	--	33,3	33,3
056	Gevel oost v1 productie	246697,78	442322,20	8,80	33,1	--	--	33,1	33,1
016	Gevel oost dakopbouw silo gereed product	246699,20	442330,08	20,90	32,8	--	--	32,8	32,8
081	Gevel oost v4 productie	246703,15	442330,63	17,90	29,6	--	--	29,6	29,6
080	Gevel noord v4 productie	246702,44	442333,78	17,90	29,3	--	--	29,3	29,3
082	Gevel oost v4 productie	246701,88	442328,65	17,90	29,3	--	--	29,3	29,3
083	Gevel oost v4 productie	246700,85	442327,03	17,90	28,9	--	--	28,9	28,9
079	Gevel noord v4 productie	246700,70	442335,00	17,90	28,7	--	--	28,7	28,7
084	Gevel oost v4 productie	246699,59	442325,04	17,90	28,4	--	--	28,4	28,4
110	Gevel oost bgg laadstraat	246703,27	442330,81	4,30	28,4	--	--	28,4	28,4
070	Gevel oost v3 productie	246700,73	442326,83	15,10	28,2	--	--	28,2	28,2
078	Gevel noord v4 productie	246698,90	442336,19	17,90	28,0	--	--	28,0	28,0
085	Gevel oost v4 productie	246698,21	442322,97	17,90	27,8	--	--	27,8	27,8
111	Gevel oost bgg laadstraat	246701,75	442328,44	4,30	27,7	--	--	27,7	27,7
071	Gevel oost v3 productie	246699,43	442324,88	15,10	27,6	--	--	27,6	27,6
109	Gevel noord bgg laadstraat	246701,46	442334,50	4,30	27,0	--	--	27,0	27,0
072	Gevel oost v3 productie	246698,12	442322,73	15,10	27,0	--	--	27,0	27,0
062	Gevel oost v2 productie	246700,61	442326,64	12,00	26,9	--	--	26,9	26,9
108	Gevel noord bgg laadstraat	246699,12	442336,05	4,30	26,5	--	--	26,5	26,5
063	Gevel oost v2 productie	246699,30	442324,68	12,00	26,3	--	--	26,3	26,3
Rest		0,00	0,00	0,00	38,6	--	--	38,6	70,6

Alle getoonde dB-waarden zijn A-gewogen

Behoort bij besluit van burgemeester en wethouders van Winterswijk van 7 april 2016
behorend bij vergunning
zaaknummer
gemeente Winterswijk van burgemeester

Rapport: Resultatentabel
Model: RBS LAr,LT juli 2023 na maatregelen
LAeq bij Bron voor toetspunt: 003_A - Wooldseweg 30
Groep: (hoofdgroep)
Groepsreductie: Nee

Naam Bron	Omschrijving	X	Y	Hoogte	Dag	Avond	Nacht	Etmaal	Li
003_A	Wooldseweg 30	246687,18	442304,70	1,50	52,1	--	--	52,1	70,4
007	Uitlaat perslijn 2	246696,05	442321,05	6,00	46,7	--	--	46,7	46,7
003	Explosierooster	246697,64	442321,98	8,00	46,6	--	--	46,6	46,6
005	Uitlaat stortput	246692,70	442314,88	24,60	40,6	--	--	40,6	40,6
022	Gevel west dakopbouw silo grondstoffen	246691,36	442315,87	21,30	38,7	--	--	38,7	38,7
006	Uitlaat perslijn 1	246696,00	442321,00	6,00	38,6	--	--	38,6	38,6
057	Lichtstrook gevel oost v1 productie	246698,67	442323,60	8,80	38,4	--	--	38,4	38,4
021	Gevel oost dakopbouw silo grondstoffen	246693,99	442316,28	21,30	37,9	--	--	37,9	37,9
008	Uitlaat hamermolen	246690,65	442325,46	22,50	35,1	--	--	35,1	35,1
086	Lichtstrook gevel oost v4 productie	246699,02	442324,15	17,90	33,3	--	--	33,3	33,3
073	Lichtstrook gevel oost v3 productie	246698,92	442323,98	15,10	33,0	--	--	33,0	33,0
056	Gevel oost v1 productie	246697,78	442322,20	8,80	32,9	--	--	32,9	32,9
026	Gevel zuid bgg silo grondstoffen	246682,22	442321,86	4,30	32,2	--	--	32,2	32,2
065	Lichtstrook gevel oost v2 productie	246698,79	442323,79	12,00	32,0	--	--	32,0	32,0
055	Gevel oost v1 productie	246699,14	442324,43	8,80	30,7	--	--	30,7	30,7
004	Uitlaat stoomketel	246696,41	442320,60	20,00	30,6	--	--	30,6	30,6
201	Vrachtwagens aanvoer stortput	246649,65	442354,60	1,00	29,4	--	--	29,4	66,2
054	Gevel oost v1 productie	246700,44	442326,38	8,80	29,1	--	--	29,1	29,1
002	Splitunit	246701,70	442324,81	4,50	28,7	--	--	28,7	28,7
024	Geveluitlaat grondstoffen	246680,77	442324,06	2,00	28,2	--	--	28,2	28,2
013	Gesloten lamellendeur oost laadstraat	246702,98	442330,37	3,00	28,0	--	--	28,0	28,0
085	Gevel oost v4 productie	246698,21	442322,97	17,90	27,5	--	--	27,5	27,5
019	Gevel west dakopbouw silo grondstoffen	246690,56	442318,54	21,30	27,4	--	--	27,4	27,4
084	Gevel oost v4 productie	246699,59	442325,04	17,90	26,9	--	--	26,9	26,9
072	Gevel oost v3 productie	246698,12	442322,73	15,10	26,6	--	--	26,6	26,6
083	Gevel oost v4 productie	246700,85	442327,03	17,90	26,4	--	--	26,4	26,4
082	Gevel oost v4 productie	246701,88	442328,65	17,90	26,0	--	--	26,0	26,0
071	Gevel oost v3 productie	246699,43	442324,88	15,10	26,0	--	--	26,0	26,0
030	Gevel oost v4 silo grondstoffen	246694,20	442316,70	18,70	25,7	--	--	25,7	25,7
207	Heftruck gas	246656,00	442334,04	1,00	25,6	--	--	25,6	41,5
081	Gevel oost v4 productie	246703,15	442330,63	17,90	25,5	--	--	25,5	25,5
064	Gevel oost v2 productie	246697,91	442322,50	12,00	25,4	--	--	25,4	25,4
070	Gevel oost v3 productie	246700,73	442326,83	15,10	25,4	--	--	25,4	25,4
034	Gevel zuid v4 silo grondstoffen	246685,71	442319,57	18,70	25,4	--	--	25,4	25,4
037	Gevel west v4 silo grondstoffen	246681,29	442324,85	18,70	25,4	--	--	25,4	25,4
029	Gevel oost v4 silo grondstoffen	246695,36	442318,51	18,70	25,2	--	--	25,2	25,2
035	Gevel zuid v4 silo grondstoffen	246683,74	442320,87	18,70	24,9	--	--	24,9	24,9
032	Gevel zuid v4 silo grondstoffen	246689,62	442316,98	18,70	24,9	--	--	24,9	24,9
031	Gevel zuid v4 silo grondstoffen	246691,55	442315,70	18,70	24,9	--	--	24,9	24,9
207	Achteruitrijsignalering vw aanvoer stortput	246672,51	442351,11	1,00	24,8	--	--	24,8	61,5
063	Gevel oost v2 productie	246699,30	442324,68	12,00	24,7	--	--	24,7	24,7
Rest		0,00	0,00	0,00	37,0	--	--	37,0	67,2

Alle getoonde dB-waarden zijn A-gewogen

Behoort bij besluit van burgemeester en wethouders van Winterswijk van 7 april 2016
behorend bij vergunning
zaaknummer
gemeente Winterswijk van burgemeester

Rapport: Resultatentabel
Model: RBS LAr,LT juli 2023 na maatregelen
LAeq bij Bron voor toetspunt: 003_B - Wooldseweg 30
Groep: (hoofdgroep)
Groepsreductie: Nee

Bron	Naam Omschrijving	X	Y	Hoogte	Dag	Avond	Nacht	Etmaal	Li
003_B	Wooldseweg 30	246687,18	442304,70	5,00	53,0	--	--	53,0	77,7
003	Explosierooster	246697,64	442321,98	8,00	47,4	--	--	47,4	47,4
007	Uitlaat perslijn 2	246696,05	442321,05	6,00	46,9	--	--	46,9	46,9
005	Uitlaat stortput	246692,70	442314,88	24,60	41,9	--	--	41,9	41,9
022	Gevel west dakopbouw silo grondstoffen	246691,36	442315,87	21,30	39,3	--	--	39,3	39,3
057	Lichtstrook gevel oost v1 productie	246698,67	442323,60	8,80	39,2	--	--	39,2	39,2
006	Uitlaat perslijn 1	246696,00	442321,00	6,00	38,8	--	--	38,8	38,8
021	Gevel oost dakopbouw silo grondstoffen	246693,99	442316,28	21,30	38,5	--	--	38,5	38,5
201	Vrachtwagens aanvoer stortput	246649,65	442354,60	1,00	37,4	--	--	37,4	73,2
207	Heftruck gas	246656,00	442334,04	1,00	35,4	--	--	35,4	49,2
086	Lichtstrook gevel oost v4 productie	246699,02	442324,15	17,90	34,0	--	--	34,0	34,0
073	Lichtstrook gevel oost v3 productie	246698,92	442323,98	15,10	33,7	--	--	33,7	33,7
008	Uitlaat hamermolen	246690,65	442325,46	22,50	33,6	--	--	33,6	33,6
056	Gevel oost v1 productie	246697,78	442322,20	8,80	33,4	--	--	33,4	33,4
002	Splitunit	246701,70	442324,81	4,50	33,3	--	--	33,3	33,3
026	Gevel zuid bgg silo grondstoffen	246682,22	442321,86	4,30	32,9	--	--	32,9	32,9
013	Gesloten lamellendeur oost laadstraat	246702,98	442330,37	3,00	32,9	--	--	32,9	32,9
065	Lichtstrook gevel oost v2 productie	246698,79	442323,79	12,00	32,7	--	--	32,7	32,7
055	Gevel oost v1 productie	246699,14	442324,43	8,80	32,5	--	--	32,5	32,5
207	Achteruitrijsignalering vw aanvoer stortput	246672,51	442351,11	1,00	31,9	--	--	31,9	67,8
054	Gevel oost v1 productie	246700,44	442326,38	8,80	31,7	--	--	31,7	31,7
024	Geveluitlaat grondstoffen	246680,77	442324,06	2,00	31,2	--	--	31,2	31,2
004	Uitlaat stoomketel	246696,41	442320,60	20,00	30,9	--	--	30,9	30,9
205	Vrachtwagens afvoer gereed product routedeel2	246682,11	442343,49	1,00	30,8	--	--	30,8	66,7
085	Gevel oost v4 productie	246698,21	442322,97	17,90	28,1	--	--	28,1	28,1
019	Gevel west dakopbouw silo grondstoffen	246690,56	442318,54	21,30	27,7	--	--	27,7	27,7
084	Gevel oost v4 productie	246699,59	442325,04	17,90	27,4	--	--	27,4	27,4
072	Gevel oost v3 productie	246698,12	442322,73	15,10	27,2	--	--	27,2	27,2
083	Gevel oost v4 productie	246700,85	442327,03	17,90	26,8	--	--	26,8	26,8
071	Gevel oost v3 productie	246699,43	442324,88	15,10	26,5	--	--	26,5	26,5
082	Gevel oost v4 productie	246701,88	442328,65	17,90	26,4	--	--	26,4	26,4
030	Gevel oost v4 silo grondstoffen	246694,20	442316,70	18,70	26,2	--	--	26,2	26,2
203	Vrachtwagens aanvoer zakgoed	246648,62	442353,20	1,00	26,0	--	--	26,0	70,8
064	Gevel oost v2 productie	246697,91	442322,50	12,00	25,9	--	--	25,9	25,9
081	Gevel oost v4 productie	246703,15	442330,63	17,90	25,8	--	--	25,8	25,8
070	Gevel oost v3 productie	246700,73	442326,83	15,10	25,8	--	--	25,8	25,8
031	Gevel zuid v4 silo grondstoffen	246691,55	442315,70	18,70	25,8	--	--	25,8	25,8
202	Bulkwagens aanvoer vloeistoffen/premix	246648,91	442353,86	1,00	25,7	--	--	25,7	70,5
032	Gevel zuid v4 silo grondstoffen	246689,62	442316,98	18,70	25,6	--	--	25,6	25,6
029	Gevel oost v4 silo grondstoffen	246695,36	442318,51	18,70	25,6	--	--	25,6	25,6
033	Gevel zuid v4 silo grondstoffen	246687,63	442318,31	18,70	25,2	--	--	25,2	25,2
Rest		0,00	0,00	0,00	37,5	--	--	37,5	65,2

Alle getoonde dB-waarden zijn A-gewogen

Behoort bij besluit van burgemeester en wethouders van Winterswijk van 7 april 2016
behorend bij vergunning
zaaknummer
gemeente Winterswijk
Besluit van burgemeester

Rapport: Resultatentabel
Model: RBS LAr,LT juli 2023 na maatregelen
LAeq bij Bron voor toetspunt: 004_A - Wooldseweg 30
Groep: (hoofdgroep)
Groepsreductie: Nee

Naam Bron	Omschrijving	X	Y	Hoogte	Dag	Avond	Nacht	Etmaal	Li
004_A	Wooldseweg 30	246690,34	442304,79	1,50	53,7	--	--	53,7	69,9
007	Uitlaat perslijn 2	246696,05	442321,05	6,00	50,0	--	--	50,0	50,0
003	Explosierooster	246697,64	442321,98	8,00	47,2	--	--	47,2	47,2
006	Uitlaat perslijn 1	246696,00	442321,00	6,00	42,2	--	--	42,2	42,2
005	Uitlaat stortput	246692,70	442314,88	24,60	41,2	--	--	41,2	41,2
022	Gevel west dakopbouw silo grondstoffen	246691,36	442315,87	21,30	38,5	--	--	38,5	38,5
057	Lichtstrook gevel oost v1 productie	246698,67	442323,60	8,80	38,0	--	--	38,0	38,0
021	Gevel oost dakopbouw silo grondstoffen	246693,99	442316,28	21,30	37,9	--	--	37,9	37,9
004	Uitlaat stoomketel	246696,41	442320,60	20,00	36,3	--	--	36,3	36,3
086	Lichtstrook gevel oost v4 productie	246699,02	442324,15	17,90	33,3	--	--	33,3	33,3
073	Lichtstrook gevel oost v3 productie	246698,92	442323,98	15,10	33,2	--	--	33,2	33,2
056	Gevel oost v1 productie	246697,78	442322,20	8,80	33,2	--	--	33,2	33,2
065	Lichtstrook gevel oost v2 productie	246698,79	442323,79	12,00	32,3	--	--	32,3	32,3
001	Gevelrooster ketelruimte	246694,09	442314,09	1,00	31,6	--	--	31,6	31,6
008	Uitlaat hamermolen	246690,65	442325,46	22,50	31,6	--	--	31,6	31,6
055	Gevel oost v1 productie	246699,14	442324,43	8,80	30,1	--	--	30,1	30,1
201	Vrachtwagens aanvoer stortput	246649,65	442354,60	1,00	29,1	--	--	29,1	65,9
002	Splitunit	246701,70	442324,81	4,50	29,1	--	--	29,1	29,1
013	Gesloten lamellendeur oost laadstraat	246702,98	442330,37	3,00	28,4	--	--	28,4	28,4
054	Gevel oost v1 productie	246700,44	442326,38	8,80	28,4	--	--	28,4	28,4
085	Gevel oost v4 productie	246698,21	442322,97	17,90	27,3	--	--	27,3	27,3
084	Gevel oost v4 productie	246699,59	442325,04	17,90	26,7	--	--	26,7	26,7
072	Gevel oost v3 productie	246698,12	442322,73	15,10	26,6	--	--	26,6	26,6
083	Gevel oost v4 productie	246700,85	442327,03	17,90	26,2	--	--	26,2	26,2
071	Gevel oost v3 productie	246699,43	442324,88	15,10	25,9	--	--	25,9	25,9
082	Gevel oost v4 productie	246701,88	442328,65	17,90	25,8	--	--	25,8	25,8
030	Gevel oost v4 silo grondstoffen	246694,20	442316,70	18,70	25,6	--	--	25,6	25,6
064	Gevel oost v2 productie	246697,91	442322,50	12,00	25,6	--	--	25,6	25,6
081	Gevel oost v4 productie	246703,15	442330,63	17,90	25,5	--	--	25,5	25,5
070	Gevel oost v3 productie	246700,73	442326,83	15,10	25,4	--	--	25,4	25,4
207	Achteruitrijsignalering vw aanvoer stortput	246672,51	442351,11	1,00	25,1	--	--	25,1	61,8
029	Gevel oost v4 silo grondstoffen	246695,36	442318,51	18,70	25,1	--	--	25,1	25,1
024	Geveluitlaat grondstoffen	246680,77	442324,06	2,00	25,1	--	--	25,1	25,1
031	Gevel zuid v4 silo grondstoffen	246691,55	442315,70	18,70	24,8	--	--	24,8	24,8
063	Gevel oost v2 productie	246699,30	442324,68	12,00	24,7	--	--	24,7	24,7
019	Gevel west dakopbouw silo grondstoffen	246690,56	442318,54	21,30	24,3	--	--	24,3	24,3
207	Heftruck gas	246656,00	442334,04	1,00	23,8	--	--	23,8	39,8
062	Gevel oost v2 productie	246700,61	442326,64	12,00	23,5	--	--	23,5	23,5
051	Gevel west v1 productie	246690,38	442327,35	8,80	23,1	--	--	23,1	23,1
032	Gevel zuid v4 silo grondstoffen	246689,62	442316,98	18,70	23,0	--	--	23,0	23,0
033	Gevel zuid v4 silo grondstoffen	246687,63	442318,31	18,70	22,9	--	--	22,9	22,9
Rest		0,00	0,00	0,00	35,5	--	--	35,5	66,2

Alle getoonde dB-waarden zijn A-gewogen

Behoort bij besluit van burgemeester en wethouders van Winterswijk van 7 april 2016
behorend bij vergunning
zaaknummer
gemeente Winterswijk

Rapport: Resultatentabel
Model: RBS LAr,LT juli 2023 na maatregelen
LAeq bij Bron voor toetspunt: 005_A - Wooldseweg 24
Groep: (hoofdgroep)
Groepsreductie: Nee

Naam Bron	Omschrijving	X	Y	Hoogte	Dag	Avond	Nacht	Etmaal	Li
005_A	Wooldseweg 24	246708,07	442337,63	1,50	53,4	--	--	53,4	73,1
013	Gesloten lamellendeur oost laadstraat	246702,98	442330,37	3,00	48,8	--	--	48,8	48,8
003	Explosierooster	246697,64	442321,98	8,00	44,6	--	--	44,6	44,6
118	Gevel noord v4 silodek gereed product	246696,85	442337,56	17,90	40,4	--	--	40,4	40,4
117	Gevel noord v4 silodek gereed product	246694,30	442339,26	17,90	39,8	--	--	39,8	39,8
116	Gevel noord v4 silodek gereed product	246691,77	442340,91	17,90	39,1	--	--	39,1	39,1
057	Lichtstrook gevel oost v1 productie	246698,67	442323,60	8,80	39,0	--	--	39,0	39,0
007	Uitlaat perslijn 2	246696,05	442321,05	6,00	38,9	--	--	38,9	38,9
115	Gevel noord v4 silodek gereed product	246689,22	442342,60	17,90	38,3	--	--	38,3	38,3
114	Gevel noord v4 silodek gereed product	246686,72	442344,25	17,90	37,6	--	--	37,6	37,6
002	Splitunit	246701,70	442324,81	4,50	35,3	--	--	35,3	35,3
021	Gevel oost dakopbouw silo grondstoffen	246693,99	442316,28	21,30	35,0	--	--	35,0	35,0
086	Lichtstrook gevel oost v4 productie	246699,02	442324,15	17,90	34,5	--	--	34,5	34,5
054	Gevel oost v1 productie	246700,44	442326,38	8,80	34,5	--	--	34,5	34,5
073	Lichtstrook gevel oost v3 productie	246698,92	442323,98	15,10	34,4	--	--	34,4	34,4
065	Lichtstrook gevel oost v2 productie	246698,79	442323,79	12,00	33,6	--	--	33,6	33,6
108	Gevel noord bgg laadstraat	246699,12	442336,05	4,30	33,3	--	--	33,3	33,3
055	Gevel oost v1 productie	246699,14	442324,43	8,80	33,0	--	--	33,0	33,0
005	Uitlaat stortput	246692,70	442314,88	24,60	32,9	--	--	32,9	32,9
080	Gevel noord v4 productie	246702,44	442333,78	17,90	32,6	--	--	32,6	32,6
109	Gevel noord bgg laadstraat	246701,46	442334,50	4,30	32,5	--	--	32,5	32,5
079	Gevel noord v4 productie	246700,70	442335,00	17,90	32,4	--	--	32,4	32,4
078	Gevel noord v4 productie	246698,90	442336,19	17,90	32,1	--	--	32,1	32,1
056	Gevel oost v1 productie	246697,78	442322,20	8,80	31,9	--	--	31,9	31,9
110	Gevel oost bgg laadstraat	246703,27	442330,81	4,30	31,6	--	--	31,6	31,6
004	Uitlaat stoomketel	246696,41	442320,60	20,00	31,5	--	--	31,5	31,5
107	Gevel noord bgg laadstraat	246696,44	442337,82	4,30	31,4	--	--	31,4	31,4
006	Uitlaat perslijn 1	246696,00	442321,00	6,00	30,7	--	--	30,7	30,7
015	Gevel noord dakopbouw silo gereed product	246699,45	442333,37	20,90	30,6	--	--	30,6	30,6
008	Uitlaat hamermolen	246690,65	442325,46	22,50	30,6	--	--	30,6	30,6
081	Gevel oost v4 productie	246703,15	442330,63	17,90	30,1	--	--	30,1	30,1
106	Gevel noord bgg laadstraat	246693,90	442339,50	4,30	30,0	--	--	30,0	30,0
082	Gevel oost v4 productie	246701,88	442328,65	17,90	29,7	--	--	29,7	29,7
083	Gevel oost v4 productie	246700,85	442327,03	17,90	29,3	--	--	29,3	29,3
105	Gevel noord bgg laadstraat	246691,40	442341,16	4,30	29,3	--	--	29,3	29,3
084	Gevel oost v4 productie	246699,59	442325,04	17,90	28,8	--	--	28,8	28,8
070	Gevel oost v3 productie	246700,73	442326,83	15,10	28,8	--	--	28,8	28,8
085	Gevel oost v4 productie	246698,21	442322,97	17,90	28,3	--	--	28,3	28,3
111	Gevel oost bgg laadstraat	246701,75	442328,44	4,30	28,0	--	--	28,0	28,0
071	Gevel oost v3 productie	246699,43	442324,88	15,10	28,0	--	--	28,0	28,0
062	Gevel oost v2 productie	246700,61	442326,64	12,00	27,6	--	--	27,6	27,6
Rest		0,00	0,00	0,00	40,3	--	--	40,3	73,0

Alle getoonde dB-waarden zijn A-gewogen

Behoort bij besluit van burgemeester en wethouders van Winterswijk van 7 april 2016
behorend bij vergunning
zaaknummer
gemeente winterswijk

Rapport: Resultatentabel
Model: RBS LAr,LT juli 2023 na maatregelen
LAeq bij Bron voor toetspunt: 006_A - Wooldseweg 30/30a
Groep: (hoofdgroep)
Groepsreductie: Nee

Naam Bron	Omschrijving	X	Y	Hoogte	Dag	Avond	Nacht	Etmaal	Li
006_A	Wooldseweg 30/30a	246699,51	442292,66	1,50	43,7	--	--	43,7	61,0
007	Uitlaat perslijn 2	246696,05	442321,05	6,00	41,9	--	--	41,9	41,9
006	Uitlaat perslijn 1	246696,00	442321,00	6,00	33,9	--	--	33,9	33,9
003	Explosierooster	246697,64	442321,98	8,00	30,2	--	--	30,2	30,2
005	Uitlaat stortput	246692,70	442314,88	24,60	28,5	--	--	28,5	28,5
008	Uitlaat hamermolen	246690,65	442325,46	22,50	26,5	--	--	26,5	26,5
057	Lichtstrook gevel oost v1 productie	246698,67	442323,60	8,80	25,8	--	--	25,8	25,8
004	Uitlaat stoomketel	246696,41	442320,60	20,00	24,8	--	--	24,8	24,8
086	Lichtstrook gevel oost v4 productie	246699,02	442324,15	17,90	22,5	--	--	22,5	22,5
002	Splitunit	246701,70	442324,81	4,50	21,4	--	--	21,4	21,4
056	Gevel oost v1 productie	246697,78	442322,20	8,80	21,2	--	--	21,2	21,2
055	Gevel oost v1 productie	246699,14	442324,43	8,80	20,9	--	--	20,9	20,9
013	Gesloten lamellendeur oost laadstraat	246702,98	442330,37	3,00	20,8	--	--	20,8	20,8
073	Lichtstrook gevel oost v3 productie	246698,92	442323,98	15,10	20,8	--	--	20,8	20,8
054	Gevel oost v1 productie	246700,44	442326,38	8,80	20,7	--	--	20,7	20,7
022	Gevel west dakopbouw silo grondstoffen	246691,36	442315,87	21,30	20,2	--	--	20,2	20,2
021	Gevel oost dakopbouw silo grondstoffen	246693,99	442316,28	21,30	20,1	--	--	20,1	20,1
065	Lichtstrook gevel oost v2 productie	246698,79	442323,79	12,00	19,3	--	--	19,3	19,3
204	Vrachtwagens afvoer gereed product routedeel1	246717,36	442320,88	1,00	19,2	--	--	19,2	56,5
016	Gevel oost dakopbouw silo gereed product	246699,20	442330,08	20,90	18,8	--	--	18,8	18,8
085	Gevel oost v4 productie	246698,21	442322,97	17,90	18,4	--	--	18,4	18,4
084	Gevel oost v4 productie	246699,59	442325,04	17,90	18,2	--	--	18,2	18,2
083	Gevel oost v4 productie	246700,85	442327,03	17,90	18,0	--	--	18,0	18,0
201	Vrachtwagens aanvoer stortput	246649,65	442354,60	1,00	16,4	--	--	16,4	54,6
072	Gevel oost v3 productie	246698,12	442322,73	15,10	16,0	--	--	16,0	16,0
082	Gevel oost v4 productie	246701,88	442328,65	17,90	15,9	--	--	15,9	15,9
071	Gevel oost v3 productie	246699,43	442324,88	15,10	15,7	--	--	15,7	15,7
081	Gevel oost v4 productie	246703,15	442330,63	17,90	15,7	--	--	15,7	15,7
070	Gevel oost v3 productie	246700,73	442326,83	15,10	15,5	--	--	15,5	15,5
029	Gevel oost v4 silo grondstoffen	246695,36	442318,51	18,70	15,1	--	--	15,1	15,1
030	Gevel oost v4 silo grondstoffen	246694,20	442316,70	18,70	14,9	--	--	14,9	14,9
017	Gevel zuid dakopbouw silo gereed product	246696,38	442328,66	20,90	14,5	--	--	14,5	14,5
064	Gevel oost v2 productie	246697,91	442322,50	12,00	14,2	--	--	14,2	14,2
063	Gevel oost v2 productie	246699,30	442324,68	12,00	14,0	--	--	14,0	14,0
062	Gevel oost v2 productie	246700,61	442326,64	12,00	13,8	--	--	13,8	13,8
207	Heftruck gas	246656,00	442334,04	1,00	13,6	--	--	13,6	30,4
031	Gevel zuid v4 silo grondstoffen	246691,55	442315,70	18,70	13,6	--	--	13,6	13,6
032	Gevel zuid v4 silo grondstoffen	246689,62	442316,98	18,70	13,0	--	--	13,0	13,0
033	Gevel zuid v4 silo grondstoffen	246687,63	442318,31	18,70	12,4	--	--	12,4	12,4
024	Geveluitlaat grondstoffen	246680,77	442324,06	2,00	12,2	--	--	12,2	12,4
014	Gevel west dakopbouw silo gereed product	246696,47	442331,87	21,00	12,1	--	--	12,1	12,1
Rest		0,00	0,00	0,00	25,4	--	--	25,4	56,9

Alle getoonde dB-waarden zijn A-gewogen

Behoort bij besluit van burgemeester en wethouders van Winterswijk van 7 april 2016
behorend bij vergunning
zaaknummer
gemeente Winterswijk

Rapport: Resultatentabel
Model: RBS LAr,LT juli 2023 na maatregelen
LAeq bij Bron voor toetspunt: 006_B - Wooldseweg 30/30a
Groep: (hoofdgroep)
Groepsreductie: Nee

Naam Bron	Omschrijving	X	Y	Hoogte	Dag	Avond	Nacht	Etmaal	Li
006_B	Wooldseweg 30/30a	246699,51	442292,66	5,00	44,4	--	--	44,4	60,8
007	Uitlaat perslijn 2	246696,05	442321,05	6,00	42,3	--	--	42,3	42,3
006	Uitlaat perslijn 1	246696,00	442321,00	6,00	34,2	--	--	34,2	34,2
003	Explosierooster	246697,64	442321,98	8,00	32,3	--	--	32,3	32,3
005	Uitlaat stortput	246692,70	442314,88	24,60	29,4	--	--	29,4	29,4
057	Lichtstrook gevel oost v1 productie	246698,67	442323,60	8,80	28,5	--	--	28,5	28,5
004	Uitlaat stoomketel	246696,41	442320,60	20,00	27,2	--	--	27,2	27,2
008	Uitlaat hamermolen	246690,65	442325,46	22,50	27,2	--	--	27,2	27,2
086	Lichtstrook gevel oost v4 productie	246699,02	442324,15	17,90	24,1	--	--	24,1	24,1
056	Gevel oost v1 productie	246697,78	442322,20	8,80	23,8	--	--	23,8	23,8
055	Gevel oost v1 productie	246699,14	442324,43	8,80	23,5	--	--	23,5	23,5
073	Lichtstrook gevel oost v3 productie	246698,92	442323,98	15,10	23,4	--	--	23,4	23,4
002	Splitunit	246701,70	442324,81	4,50	22,4	--	--	22,4	22,4
065	Lichtstrook gevel oost v2 productie	246698,79	442323,79	12,00	22,0	--	--	22,0	22,0
013	Gesloten lamellendeur oost laadstraat	246702,98	442330,37	3,00	21,3	--	--	21,3	21,3
022	Gevel west dakopbouw silo grondstoffen	246691,36	442315,87	21,30	20,6	--	--	20,6	20,6
021	Gevel oost dakopbouw silo grondstoffen	246693,99	442316,28	21,30	20,5	--	--	20,5	20,5
054	Gevel oost v1 productie	246700,44	442326,38	8,80	20,3	--	--	20,3	20,3
085	Gevel oost v4 productie	246698,21	442322,97	17,90	20,1	--	--	20,1	20,1
084	Gevel oost v4 productie	246699,59	442325,04	17,90	19,8	--	--	19,8	19,8
016	Gevel oost dakopbouw silo gereed product	246699,20	442330,08	20,90	19,6	--	--	19,6	19,6
083	Gevel oost v4 productie	246700,85	442327,03	17,90	19,5	--	--	19,5	19,5
204	Vrachtwagens afvoer gereed product routedeel1	246717,36	442320,88	1,00	19,0	--	--	19,0	55,0
201	Vrachtwagens aanvoer stortput	246649,65	442354,60	1,00	18,9	--	--	18,9	54,9
072	Gevel oost v3 productie	246698,12	442322,73	15,10	18,6	--	--	18,6	18,6
071	Gevel oost v3 productie	246699,43	442324,88	15,10	18,3	--	--	18,3	18,3
070	Gevel oost v3 productie	246700,73	442326,83	15,10	18,0	--	--	18,0	18,0
082	Gevel oost v4 productie	246701,88	442328,65	17,90	17,4	--	--	17,4	17,4
081	Gevel oost v4 productie	246703,15	442330,63	17,90	17,2	--	--	17,2	17,2
029	Gevel oost v4 silo grondstoffen	246695,36	442318,51	18,70	16,9	--	--	16,9	16,9
064	Gevel oost v2 productie	246697,91	442322,50	12,00	16,9	--	--	16,9	16,9
030	Gevel oost v4 silo grondstoffen	246694,20	442316,70	18,70	16,9	--	--	16,9	16,9
207	Heftruck gas	246656,00	442334,04	1,00	16,8	--	--	16,8	30,6
063	Gevel oost v2 productie	246699,30	442324,68	12,00	16,6	--	--	16,6	16,6
062	Gevel oost v2 productie	246700,61	442326,64	12,00	16,3	--	--	16,3	16,3
031	Gevel zuid v4 silo grondstoffen	246691,55	442315,70	18,70	15,7	--	--	15,7	15,7
017	Gevel zuid dakopbouw silo gereed product	246696,38	442328,66	20,90	15,3	--	--	15,3	15,3
032	Gevel zuid v4 silo grondstoffen	246689,62	442316,98	18,70	15,1	--	--	15,1	15,1
033	Gevel zuid v4 silo grondstoffen	246687,63	442318,31	18,70	14,5	--	--	14,5	14,5
014	Gevel west dakopbouw silo gereed product	246696,47	442331,87	21,00	14,1	--	--	14,1	14,1
034	Gevel zuid v4 silo grondstoffen	246685,71	442319,57	18,70	13,9	--	--	13,9	13,9
Rest		0,00	0,00	0,00	26,9	--	--	26,9	57,3

Alle getoonde dB-waarden zijn A-gewogen

Behoort bij besluit van burgemeester en wethouders van Winterswijk van 7 april 2016
behorend bij vergunning
zaaknummer
gemeente Winterswijk

Rapport: Resultatentabel
Model: RBS LAr,LT juli 2023 na maatregelen
LAeq bij Bron voor toetspunt: 007_A - Wooldseweg 24
Groep: (hoofdgroep)
Groepsreductie: Nee

Naam Bron	Omschrijving	X	Y	Hoogte	Dag	Avond	Nacht	Etmaal	Li
007_A	Wooldseweg 24	246722,94	442329,15	1,50	44,1	--	--	44,1	66,7
007	Uitlaat perslijn 2	246696,05	442321,05	6,00	41,1	--	--	41,1	41,1
006	Uitlaat perslijn 1	246696,00	442321,00	6,00	33,0	--	--	33,0	33,0
003	Explosierooster	246697,64	442321,98	8,00	32,6	--	--	32,6	32,6
004	Uitlaat stoomketel	246696,41	442320,60	20,00	31,6	--	--	31,6	31,6
204	Vrachtwagens afvoer gereed product routedeel1	246717,36	442320,88	1,00	29,9	--	--	29,9	66,0
013	Gesloten lamellendeur oost laadstraat	246702,98	442330,37	3,00	29,9	--	--	29,9	29,9
005	Uitlaat stortput	246692,70	442314,88	24,60	28,5	--	--	28,5	28,5
057	Lichtstrook gevel oost v1 productie	246698,67	442323,60	8,80	28,3	--	--	28,3	28,3
002	Splitunit	246701,70	442324,81	4,50	27,1	--	--	27,1	27,1
008	Uitlaat hamermolen	246690,65	442325,46	22,50	25,4	--	--	25,4	25,4
054	Gevel oost v1 productie	246700,44	442326,38	8,80	23,6	--	--	23,6	23,6
055	Gevel oost v1 productie	246699,14	442324,43	8,80	23,4	--	--	23,4	23,4
073	Lichtstrook gevel oost v3 productie	246698,92	442323,98	15,10	23,2	--	--	23,2	23,2
056	Gevel oost v1 productie	246697,78	442322,20	8,80	23,2	--	--	23,2	23,2
086	Lichtstrook gevel oost v4 productie	246699,02	442324,15	17,90	23,2	--	--	23,2	23,2
016	Gevel oost dakopbouw silo gereed product	246699,20	442330,08	20,90	22,2	--	--	22,2	22,2
065	Lichtstrook gevel oost v2 productie	246698,79	442323,79	12,00	21,6	--	--	21,6	21,6
021	Gevel oost dakopbouw silo grondstoffen	246693,99	442316,28	21,30	20,0	--	--	20,0	20,0
118	Gevel noord v4 silodek gereed product	246696,85	442337,56	17,90	19,1	--	--	19,1	19,1
084	Gevel oost v4 productie	246699,59	442325,04	17,90	19,1	--	--	19,1	19,1
085	Gevel oost v4 productie	246698,21	442322,97	17,90	18,9	--	--	18,9	18,9
117	Gevel noord v4 silodek gereed product	246694,30	442339,26	17,90	18,4	--	--	18,4	18,4
071	Gevel oost v3 productie	246699,43	442324,88	15,10	18,2	--	--	18,2	18,2
072	Gevel oost v3 productie	246698,12	442322,73	15,10	18,2	--	--	18,2	18,2
081	Gevel oost v4 productie	246703,15	442330,63	17,90	18,1	--	--	18,1	18,1
082	Gevel oost v4 productie	246701,88	442328,65	17,90	18,1	--	--	18,1	18,1
083	Gevel oost v4 productie	246700,85	442327,03	17,90	18,1	--	--	18,1	18,1
070	Gevel oost v3 productie	246700,73	442326,83	15,10	17,8	--	--	17,8	17,8
116	Gevel noord v4 silodek gereed product	246691,77	442340,91	17,90	17,7	--	--	17,7	17,7
080	Gevel noord v4 productie	246702,44	442333,78	17,90	17,6	--	--	17,6	17,6
015	Gevel noord dakopbouw silo gereed product	246699,45	442333,37	20,90	17,2	--	--	17,2	17,2
115	Gevel noord v4 silodek gereed product	246689,22	442342,60	17,90	17,0	--	--	17,0	17,0
079	Gevel noord v4 productie	246700,70	442335,00	17,90	16,9	--	--	16,9	16,9
062	Gevel oost v2 productie	246700,61	442326,64	12,00	16,8	--	--	16,8	16,8
064	Gevel oost v2 productie	246697,91	442322,50	12,00	16,4	--	--	16,4	16,4
063	Gevel oost v2 productie	246699,30	442324,68	12,00	16,3	--	--	16,3	16,3
114	Gevel noord v4 silodek gereed product	246686,72	442344,25	17,90	16,3	--	--	16,3	16,3
078	Gevel noord v4 productie	246698,90	442336,19	17,90	16,3	--	--	16,3	16,3
020	Gevel noord dakopbouw silo grondstoffen	246693,22	442318,95	21,30	16,3	--	--	16,3	16,3
109	Gevel noord bgg laadstraat	246701,46	442334,50	4,30	16,0	--	--	16,0	16,0
Rest		0,00	0,00	0,00	27,5	--	--	27,5	58,6

Alle getoonde dB-waarden zijn A-gewogen

Behoort bij besluit van burgemeester en wethouders van Winterswijk van 7 april 2016
behorend bij vergunning
zaaknummer

Rapport: Resultatentabel
Model: RBS LAr,LT juli 2023 na maatregelen
LAeq bij Bron voor toetspunt: 007_B - Wooldseweg 24
Groep: (hoofdgroep)
Groepsreductie: Nee

Naam Bron	Omschrijving	X	Y	Hoogte	Dag	Avond	Nacht	Etmaal	Li
007_B	Wooldseweg 24	246722,94	442329,15	5,00	45,5	--	--	45,5	66,4
007	Uitlaat perslijn 2	246696,05	442321,05	6,00	42,9	--	--	42,9	42,9
006	Uitlaat perslijn 1	246696,00	442321,00	6,00	34,8	--	--	34,8	34,8
003	Explosieroooster	246697,64	442321,98	8,00	33,7	--	--	33,7	33,7
004	Uitlaat stoomketel	246696,41	442320,60	20,00	32,6	--	--	32,6	32,6
013	Gesloten lamellendeur oost laadstraat	246702,98	442330,37	3,00	30,4	--	--	30,4	30,4
204	Vrachtwagens afvoer gereed product routedeel1	246717,36	442320,88	1,00	29,7	--	--	29,7	65,7
057	Lichtstrook gevel oost v1 productie	246698,67	442323,60	8,80	29,4	--	--	29,4	29,4
005	Uitlaat stortput	246692,70	442314,88	24,60	28,8	--	--	28,8	28,8
002	Splitunit	246701,70	442324,81	4,50	27,8	--	--	27,8	27,8
008	Uitlaat hamermolen	246690,65	442325,46	22,50	26,4	--	--	26,4	26,4
054	Gevel oost v1 productie	246700,44	442326,38	8,80	24,7	--	--	24,7	24,7
055	Gevel oost v1 productie	246699,14	442324,43	8,80	24,5	--	--	24,5	24,5
056	Gevel oost v1 productie	246697,78	442322,20	8,80	24,2	--	--	24,2	24,2
086	Lichtstrook gevel oost v4 productie	246699,02	442324,15	17,90	23,8	--	--	23,8	23,8
073	Lichtstrook gevel oost v3 productie	246698,92	442323,98	15,10	23,2	--	--	23,2	23,2
065	Lichtstrook gevel oost v2 productie	246698,79	442323,79	12,00	21,8	--	--	21,8	21,8
016	Gevel oost dakopbouw silo gereed product	246699,20	442330,08	20,90	21,7	--	--	21,7	21,7
118	Gevel noord v4 silodek gereed product	246696,85	442337,56	17,90	21,1	--	--	21,1	21,1
081	Gevel oost v4 productie	246703,15	442330,63	17,90	20,3	--	--	20,3	20,3
117	Gevel noord v4 silodek gereed product	246694,30	442339,26	17,90	20,2	--	--	20,2	20,2
082	Gevel oost v4 productie	246701,88	442328,65	17,90	20,1	--	--	20,1	20,1
021	Gevel oost dakopbouw silo grondstoffen	246693,99	442316,28	21,30	20,1	--	--	20,1	20,1
083	Gevel oost v4 productie	246700,85	442327,03	17,90	19,9	--	--	19,9	19,9
080	Gevel noord v4 productie	246702,44	442333,78	17,90	19,8	--	--	19,8	19,8
084	Gevel oost v4 productie	246699,59	442325,04	17,90	19,7	--	--	19,7	19,7
116	Gevel noord v4 silodek gereed product	246691,77	442340,91	17,90	19,5	--	--	19,5	19,5
085	Gevel oost v4 productie	246698,21	442322,97	17,90	19,4	--	--	19,4	19,4
079	Gevel noord v4 productie	246700,70	442335,00	17,90	19,1	--	--	19,1	19,1
115	Gevel noord v4 silodek gereed product	246689,22	442342,60	17,90	18,7	--	--	18,7	18,7
070	Gevel oost v3 productie	246700,73	442326,83	15,10	18,5	--	--	18,5	18,5
078	Gevel noord v4 productie	246698,90	442336,19	17,90	18,4	--	--	18,4	18,4
015	Gevel noord dakopbouw silo gereed product	246699,45	442333,37	20,90	18,3	--	--	18,3	18,3
071	Gevel oost v3 productie	246699,43	442324,88	15,10	18,2	--	--	18,2	18,2
114	Gevel noord v4 silodek gereed product	246686,72	442344,25	17,90	18,1	--	--	18,1	18,1
072	Gevel oost v3 productie	246698,12	442322,73	15,10	18,0	--	--	18,0	18,0
109	Gevel noord bgg laadstraat	246701,46	442334,50	4,30	17,0	--	--	17,0	17,0
062	Gevel oost v2 productie	246700,61	442326,64	12,00	16,9	--	--	16,9	16,9
108	Gevel noord bgg laadstraat	246699,12	442336,05	4,30	16,7	--	--	16,7	16,7
063	Gevel oost v2 productie	246699,30	442324,68	12,00	16,6	--	--	16,6	16,6
064	Gevel oost v2 productie	246697,91	442322,50	12,00	16,3	--	--	16,3	16,3
Rest		0,00	0,00	0,00	28,8	--	--	28,8	57,8

Alle getoonde dB-waarden zijn A-gewogen

Behoort bij besluit van burgemeester en wethouders van Winterswijk van 7 april 2016
behorend bij vergunning
zaaknummer

Rapport: Resultatentabel
Model: RBS LAr,LT juli 2023 na maatregelen
LAeq bij Bron voor toetspunt: 008_A - Wooldseweg 22
Groep: (hoofdgroep)
Groepsreductie: Nee

Naam Bron	Omschrijving	X	Y	Hoogte	Dag	Avond	Nacht	Etmaal	Li
008_A	Wooldseweg 22	246713,84	442344,87	1,50	42,8	--	--	42,8	64,4
007	Uitlaat perslijn 2	246696,05	442321,05	6,00	39,1	--	--	39,1	39,1
003	Explosierooster	246697,64	442321,98	8,00	31,1	--	--	31,1	31,1
006	Uitlaat perslijn 1	246696,00	442321,00	6,00	31,0	--	--	31,0	31,0
013	Gesloten lamellendeur oost laadstraat	246702,98	442330,37	3,00	29,6	--	--	29,6	29,6
008	Uitlaat hamermolen	246690,65	442325,46	22,50	27,7	--	--	27,7	27,7
057	Lichtstrook gevel oost v1 productie	246698,67	442323,60	8,80	26,4	--	--	26,4	26,4
118	Gevel noord v4 silodek gereed product	246696,85	442337,56	17,90	25,3	--	--	25,3	25,3
016	Gevel oost dakopbouw silo gereed product	246699,20	442330,08	20,90	24,7	--	--	24,7	24,7
117	Gevel noord v4 silodek gereed product	246694,30	442339,26	17,90	24,6	--	--	24,6	24,6
004	Uitlaat stoomketel	246696,41	442320,60	20,00	24,5	--	--	24,5	24,5
005	Uitlaat stortput	246692,70	442314,88	24,60	23,7	--	--	23,7	23,7
015	Gevel noord dakopbouw silo gereed product	246699,45	442333,37	20,90	23,7	--	--	23,7	23,7
102	Gevel west bgg laadstraat	246682,61	442344,46	4,30	23,5	--	--	23,5	23,5
116	Gevel noord v4 silodek gereed product	246691,77	442340,91	17,90	23,2	--	--	23,2	23,2
012	Gesloten overheaddeur west laadstraat	246682,12	442343,76	3,00	23,0	--	--	23,0	23,0
115	Gevel noord v4 silodek gereed product	246689,22	442342,60	17,90	22,6	--	--	22,6	22,6
054	Gevel oost v1 productie	246700,44	442326,38	8,80	22,1	--	--	22,1	22,1
080	Gevel noord v4 productie	246702,44	442333,78	17,90	22,1	--	--	22,1	22,1
114	Gevel noord v4 silodek gereed product	246686,72	442344,25	17,90	22,1	--	--	22,1	22,1
079	Gevel noord v4 productie	246700,70	442335,00	17,90	21,9	--	--	21,9	21,9
078	Gevel noord v4 productie	246698,90	442336,19	17,90	21,5	--	--	21,5	21,5
014	Gevel west dakopbouw silo gereed product	246696,47	442331,87	21,00	21,2	--	--	21,2	21,2
055	Gevel oost v1 productie	246699,14	442324,43	8,80	21,1	--	--	21,1	21,1
081	Gevel oost v4 productie	246703,15	442330,63	17,90	21,0	--	--	21,0	21,0
204	Vrachtwagens afvoer gereed product routedeel1	246717,36	442320,88	1,00	20,9	--	--	20,9	57,0
086	Lichtstrook gevel oost v4 productie	246699,02	442324,15	17,90	20,8	--	--	20,8	20,8
065	Lichtstrook gevel oost v2 productie	246698,79	442323,79	12,00	20,7	--	--	20,7	20,7
101	Gevel west bgg laadstraat	246681,44	442342,77	4,30	20,5	--	--	20,5	20,5
056	Gevel oost v1 productie	246697,78	442322,20	8,80	20,3	--	--	20,3	20,3
002	Splitunit	246701,70	442324,81	4,50	20,2	--	--	20,2	20,2
109	Gevel noord bgg laadstraat	246701,46	442334,50	4,30	20,0	--	--	20,0	20,0
082	Gevel oost v4 productie	246701,88	442328,65	17,90	19,5	--	--	19,5	19,5
073	Lichtstrook gevel oost v3 productie	246698,92	442323,98	15,10	19,4	--	--	19,4	19,4
108	Gevel noord bgg laadstraat	246699,12	442336,05	4,30	19,4	--	--	19,4	19,4
107	Gevel noord bgg laadstraat	246696,44	442337,82	4,30	19,3	--	--	19,3	19,3
106	Gevel noord bgg laadstraat	246693,90	442339,50	4,30	19,1	--	--	19,1	19,1
083	Gevel oost v4 productie	246700,85	442327,03	17,90	18,4	--	--	18,4	18,4
201	Vrachtwagens aanvoer stortput	246649,65	442354,60	1,00	18,1	--	--	18,1	56,3
017	Gevel zuid dakopbouw silo gereed product	246696,38	442328,66	20,90	17,4	--	--	17,4	17,4
084	Gevel oost v4 productie	246699,59	442325,04	17,90	17,2	--	--	17,2	17,2
Rest		0,00	0,00	0,00	30,3	--	--	30,3	62,6

Alle getoonde dB-waarden zijn A-gewogen

Behoort bij besluit van burgemeester en wethouders van Winterswijk van 7 april 2016
behorend bij vergunning
zaaknummer
gemeente Winterswijk
Behoort bij besluit van burgemeester

Rapport: Resultatentabel
Model: RBS LAr,LT juli 2023 na maatregelen
LAeq bij Bron voor toetspunt: 008_B - Wooldseweg 22
Groep: (hoofdgroep)
Groepsreductie: Nee

Naam Bron	Omschrijving	X	Y	Hoogte	Dag	Avond	Nacht	Etmaal	Li
008_B	Wooldseweg 22	246713,84	442344,87	5,00	49,3	--	--	49,3	68,8
007	Uitlaat perslijn 2	246696,05	442321,05	6,00	45,9	--	--	45,9	45,9
006	Uitlaat perslijn 1	246696,00	442321,00	6,00	37,7	--	--	37,7	37,7
118	Gevel noord v4 silodek gereed product	246696,85	442337,56	17,90	36,8	--	--	36,8	36,8
117	Gevel noord v4 silodek gereed product	246694,30	442339,26	17,90	35,9	--	--	35,9	35,9
004	Uitlaat stoomketel	246696,41	442320,60	20,00	35,5	--	--	35,5	35,5
116	Gevel noord v4 silodek gereed product	246691,77	442340,91	17,90	34,3	--	--	34,3	34,3
015	Gevel noord dakopbouw silo gereed product	246699,45	442333,37	20,90	33,9	--	--	33,9	33,9
115	Gevel noord v4 silodek gereed product	246689,22	442342,60	17,90	33,3	--	--	33,3	33,3
003	Explosierooster	246697,64	442321,98	8,00	32,7	--	--	32,7	32,7
005	Uitlaat stortput	246692,70	442314,88	24,60	32,6	--	--	32,6	32,6
114	Gevel noord v4 silodek gereed product	246686,72	442344,25	17,90	32,5	--	--	32,5	32,5
013	Gesloten lamellendeur oost laadstraat	246702,98	442330,37	3,00	31,2	--	--	31,2	31,2
012	Gesloten overheaddeur west laadstraat	246682,12	442343,76	3,00	30,7	--	--	30,7	30,7
008	Uitlaat hamermolen	246690,65	442325,46	22,50	30,1	--	--	30,1	30,1
016	Gevel oost dakopbouw silo gereed product	246699,20	442330,08	20,90	29,6	--	--	29,6	29,6
057	Lichtstrook gevel oost v1 productie	246698,67	442323,60	8,80	28,7	--	--	28,7	28,7
086	Lichtstrook gevel oost v4 productie	246699,02	442324,15	17,90	28,3	--	--	28,3	28,3
021	Gevel oost dakopbouw silo grondstoffen	246693,99	442316,28	21,30	27,8	--	--	27,8	27,8
079	Gevel noord v4 productie	246700,70	442335,00	17,90	27,2	--	--	27,2	27,2
080	Gevel noord v4 productie	246702,44	442333,78	17,90	26,9	--	--	26,9	26,9
073	Lichtstrook gevel oost v3 productie	246698,92	442323,98	15,10	26,7	--	--	26,7	26,7
078	Gevel noord v4 productie	246698,90	442336,19	17,90	26,6	--	--	26,6	26,6
201	Vrachtwagens aanvoer stortput	246649,65	442354,60	1,00	26,4	--	--	26,4	62,2
014	Gevel west dakopbouw silo gereed product	246696,47	442331,87	21,00	25,7	--	--	25,7	25,7
081	Gevel oost v4 productie	246703,15	442330,63	17,90	25,3	--	--	25,3	25,3
054	Gevel oost v1 productie	246700,44	442326,38	8,80	24,8	--	--	24,8	24,8
082	Gevel oost v4 productie	246701,88	442328,65	17,90	24,1	--	--	24,1	24,1
052	Gevel west v1 productie	246691,58	442329,19	8,80	24,0	--	--	24,0	24,0
065	Lichtstrook gevel oost v2 productie	246698,79	442323,79	12,00	23,9	--	--	23,9	23,9
055	Gevel oost v1 productie	246699,14	442324,43	8,80	23,9	--	--	23,9	23,9
051	Gevel west v1 productie	246690,38	442327,35	8,80	23,7	--	--	23,7	23,7
083	Gevel oost v4 productie	246700,85	442327,03	17,90	23,1	--	--	23,1	23,1
205	Vrachtwagens afvoer gereed product routedeel2	246682,11	442343,49	1,00	23,1	--	--	23,1	59,0
056	Gevel oost v1 productie	246697,78	442322,20	8,80	22,9	--	--	22,9	22,9
002	Splitunit	246701,70	442324,81	4,50	22,9	--	--	22,9	22,9
207	Achteruitrijsignalering vw aanvoer stortput	246672,51	442351,11	1,00	22,5	--	--	22,5	58,5
053	Gevel west v1 productie	246692,94	442331,27	8,80	22,5	--	--	22,5	22,5
084	Gevel oost v4 productie	246699,59	442325,04	17,90	22,2	--	--	22,2	22,2
070	Gevel oost v3 productie	246700,73	442326,83	15,10	21,6	--	--	21,6	21,6
017	Gevel zuid dakopbouw silo gereed product	246696,38	442328,66	20,90	21,5	--	--	21,5	21,5
Rest		0,00	0,00	0,00	35,3	--	--	35,3	66,3

Alle getoonde dB-waarden zijn A-gewogen

Behoort bij besluit van burgemeester en wethouders van Winterswijk van 7 april 2016
behorend bij vergunning
zaaknummer
gemeente Winterswijk van burgemeester

Rapport: Resultatentabel
Model: RBS LAr,LT juli 2023 na maatregelen
LAeq bij Bron voor toetspunt: 009_A - Wooldseweg 18
Groep: (hoofdgroep)
Groepsreductie: Nee

Naam Bron	Omschrijving	X	Y	Hoogte	Dag	Avond	Nacht	Etmaal	Li
009_A	Wooldseweg 18	246723,59	442334,24	1,50	40,9	--	--	40,9	60,6
007	Uitlaat perslijn 2	246696,05	442321,05	6,00	37,9	--	--	37,9	37,9
006	Uitlaat perslijn 1	246696,00	442321,00	6,00	29,9	--	--	29,9	29,9
013	Gesloten lamellendeur oost laadstraat	246702,98	442330,37	3,00	28,2	--	--	28,2	28,2
003	Explosierooster	246697,64	442321,98	8,00	28,1	--	--	28,1	28,1
004	Uitlaat stoomketel	246696,41	442320,60	20,00	28,0	--	--	28,0	28,0
008	Uitlaat hamermolen	246690,65	442325,46	22,50	25,6	--	--	25,6	25,6
057	Lichtstrook gevel oost v1 productie	246698,67	442323,60	8,80	24,4	--	--	24,4	24,4
005	Uitlaat stortput	246692,70	442314,88	24,60	23,0	--	--	23,0	23,0
002	Splitunit	246701,70	442324,81	4,50	21,6	--	--	21,6	21,6
086	Lichtstrook gevel oost v4 productie	246699,02	442324,15	17,90	20,3	--	--	20,3	20,3
054	Gevel oost v1 productie	246700,44	442326,38	8,80	20,2	--	--	20,2	20,2
204	Vrachtwagens afvoer gereed product routedeel1	246717,36	442320,88	1,00	20,2	--	--	20,2	56,2
055	Gevel oost v1 productie	246699,14	442324,43	8,80	19,6	--	--	19,6	19,6
073	Lichtstrook gevel oost v3 productie	246698,92	442323,98	15,10	19,4	--	--	19,4	19,4
056	Gevel oost v1 productie	246697,78	442322,20	8,80	19,0	--	--	19,0	19,0
118	Gevel noord v4 silodek gereed product	246696,85	442337,56	17,90	18,8	--	--	18,8	18,8
016	Gevel oost dakopbouw silo gereed product	246699,20	442330,08	20,90	18,7	--	--	18,7	18,7
065	Lichtstrook gevel oost v2 productie	246698,79	442323,79	12,00	18,7	--	--	18,7	18,7
117	Gevel noord v4 silodek gereed product	246694,30	442339,26	17,90	18,3	--	--	18,3	18,3
116	Gevel noord v4 silodek gereed product	246691,77	442340,91	17,90	17,7	--	--	17,7	17,7
015	Gevel noord dakopbouw silo gereed product	246699,45	442333,37	20,90	17,2	--	--	17,2	17,2
115	Gevel noord v4 silodek gereed product	246689,22	442342,60	17,90	17,1	--	--	17,1	17,1
080	Gevel noord v4 productie	246702,44	442333,78	17,90	17,1	--	--	17,1	17,1
083	Gevel oost v4 productie	246700,85	442327,03	17,90	17,0	--	--	17,0	17,0
081	Gevel oost v4 productie	246703,15	442330,63	17,90	16,9	--	--	16,9	16,9
021	Gevel oost dakopbouw silo grondstoffen	246693,99	442316,28	21,30	16,8	--	--	16,8	16,8
114	Gevel noord v4 silodek gereed product	246686,72	442344,25	17,90	16,7	--	--	16,7	16,7
079	Gevel noord v4 productie	246700,70	442335,00	17,90	16,5	--	--	16,5	16,5
084	Gevel oost v4 productie	246699,59	442325,04	17,90	16,5	--	--	16,5	16,5
082	Gevel oost v4 productie	246701,88	442328,65	17,90	16,3	--	--	16,3	16,3
085	Gevel oost v4 productie	246698,21	442322,97	17,90	16,0	--	--	16,0	16,0
078	Gevel noord v4 productie	246698,90	442336,19	17,90	16,0	--	--	16,0	16,0
020	Gevel noord dakopbouw silo grondstoffen	246693,22	442318,95	21,30	15,7	--	--	15,7	15,7
070	Gevel oost v3 productie	246700,73	442326,83	15,10	15,3	--	--	15,3	15,3
017	Gevel zuid dakopbouw silo gereed product	246696,38	442328,66	20,90	15,2	--	--	15,2	15,2
071	Gevel oost v3 productie	246699,43	442324,88	15,10	14,8	--	--	14,8	14,8
109	Gevel noord bgg laadstraat	246701,46	442334,50	4,30	14,4	--	--	14,4	14,4
072	Gevel oost v3 productie	246698,12	442322,73	15,10	14,4	--	--	14,4	14,4
062	Gevel oost v2 productie	246700,61	442326,64	12,00	13,5	--	--	13,5	13,5
108	Gevel noord bgg laadstraat	246699,12	442336,05	4,30	13,2	--	--	13,2	13,2
Rest		0,00	0,00	0,00	26,6	--	--	26,6	58,6

Alle getoonde dB-waarden zijn A-gewogen

Behoort bij besluit van burgemeester en wethouders van Winterswijk van 7 april 2016
behorend bij vergunning
zaaknummer
gemeente Winterswijk van burgemeester

Rapport: Resultatentabel
Model: RBS LAr,LT juli 2023 na maatregelen
LAeq bij Bron voor toetspunt: 009_B - Wooldseweg 18
Groep: (hoofdgroep)
Groepsreductie: Nee

Naam Bron	Omschrijving	X	Y	Hoogte	Dag	Avond	Nacht	Etmaal	Li
009_B	Wooldseweg 18	246723,59	442334,24	5,00	44,9	--	--	44,9	61,5
007	Uitlaat perslijn 2	246696,05	442321,05	6,00	42,5	--	--	42,5	42,5
006	Uitlaat perslijn 1	246696,00	442321,00	6,00	34,3	--	--	34,3	34,3
003	Explosieroooster	246697,64	442321,98	8,00	31,7	--	--	31,7	31,7
004	Uitlaat stoomketel	246696,41	442320,60	20,00	31,3	--	--	31,3	31,3
013	Gesloten lamellendeur oost laadstraat	246702,98	442330,37	3,00	29,0	--	--	29,0	29,0
008	Uitlaat hamermolen	246690,65	442325,46	22,50	28,0	--	--	28,0	28,0
057	Lichtstrook gevel oost v1 productie	246698,67	442323,60	8,80	27,5	--	--	27,5	27,5
005	Uitlaat stortput	246692,70	442314,88	24,60	26,8	--	--	26,8	26,8
118	Gevel noord v4 silodek gereed product	246696,85	442337,56	17,90	24,7	--	--	24,7	24,7
117	Gevel noord v4 silodek gereed product	246694,30	442339,26	17,90	24,2	--	--	24,2	24,2
002	Splitunit	246701,70	442324,81	4,50	23,9	--	--	23,9	23,9
116	Gevel noord v4 silodek gereed product	246691,77	442340,91	17,90	23,6	--	--	23,6	23,6
054	Gevel oost v1 productie	246700,44	442326,38	8,80	23,3	--	--	23,3	23,3
115	Gevel noord v4 silodek gereed product	246689,22	442342,60	17,90	23,0	--	--	23,0	23,0
086	Lichtstrook gevel oost v4 productie	246699,02	442324,15	17,90	22,9	--	--	22,9	22,9
016	Gevel oost dakopbouw silo gereed product	246699,20	442330,08	20,90	22,9	--	--	22,9	22,9
055	Gevel oost v1 productie	246699,14	442324,43	8,80	22,8	--	--	22,8	22,8
056	Gevel oost v1 productie	246697,78	442322,20	8,80	22,6	--	--	22,6	22,6
114	Gevel noord v4 silodek gereed product	246686,72	442344,25	17,90	22,5	--	--	22,5	22,5
015	Gevel noord dakopbouw silo gereed product	246699,45	442333,37	20,90	22,2	--	--	22,2	22,2
073	Lichtstrook gevel oost v3 productie	246698,92	442323,98	15,10	21,9	--	--	21,9	21,9
080	Gevel noord v4 productie	246702,44	442333,78	17,90	21,5	--	--	21,5	21,5
081	Gevel oost v4 productie	246703,15	442330,63	17,90	21,1	--	--	21,1	21,1
079	Gevel noord v4 productie	246700,70	442335,00	17,90	21,0	--	--	21,0	21,0
078	Gevel noord v4 productie	246698,90	442336,19	17,90	20,5	--	--	20,5	20,5
204	Vrachtwagens afvoer gereed product routedeel1	246717,36	442320,88	1,00	20,4	--	--	20,4	56,4
082	Gevel oost v4 productie	246701,88	442328,65	17,90	20,3	--	--	20,3	20,3
065	Lichtstrook gevel oost v2 productie	246698,79	442323,79	12,00	20,1	--	--	20,1	20,1
083	Gevel oost v4 productie	246700,85	442327,03	17,90	19,7	--	--	19,7	19,7
084	Gevel oost v4 productie	246699,59	442325,04	17,90	19,0	--	--	19,0	19,0
085	Gevel oost v4 productie	246698,21	442322,97	17,90	18,3	--	--	18,3	18,3
021	Gevel oost dakopbouw silo grondstoffen	246693,99	442316,28	21,30	18,2	--	--	18,2	18,2
017	Gevel zuid dakopbouw silo gereed product	246696,38	442328,66	20,90	18,1	--	--	18,1	18,1
070	Gevel oost v3 productie	246700,73	442326,83	15,10	17,8	--	--	17,8	17,8
071	Gevel oost v3 productie	246699,43	442324,88	15,10	17,1	--	--	17,1	17,1
014	Gevel west dakopbouw silo gereed product	246696,47	442331,87	21,00	16,6	--	--	16,6	16,6
109	Gevel noord bgg laadstraat	246701,46	442334,50	4,30	16,5	--	--	16,5	16,5
072	Gevel oost v3 productie	246698,12	442322,73	15,10	16,5	--	--	16,5	16,5
201	Vrachtwagens aanvoer stortput	246649,65	442354,60	1,00	16,4	--	--	16,4	52,3
062	Gevel oost v2 productie	246700,61	442326,64	12,00	15,7	--	--	15,7	15,7
Rest		0,00	0,00	0,00	29,2	--	--	29,2	58,9

Alle getoonde dB-waarden zijn A-gewogen

Behoort bij besluit van burgemeester en wethouders van Winterswijk van 7 april 2016
behorend bij vergunning
zaaknummer
gemeente Winterswijk

Rapport: Resultatentabel
Model: RBS LAr,LT juli 2023 na maatregelen
LAeq bij Bron voor toetspunt: 010_A - Wooldseweg 22
Groep: (hoofdgroep)
Groepsreductie: Nee

Naam Bron	Omschrijving	X	Y	Hoogte	Dag	Avond	Nacht	Etmaal	Li
010_A	Wooldseweg 22	246726,86	442335,30	1,50	43,0	--	--	43,0	61,3
007	Uitlaat perslijn 2	246696,05	442321,05	6,00	41,0	--	--	41,0	41,0
006	Uitlaat perslijn 1	246696,00	442321,00	6,00	32,9	--	--	32,9	32,9
004	Uitlaat stoomketel	246696,41	442320,60	20,00	29,4	--	--	29,4	29,4
005	Uitlaat stortput	246692,70	442314,88	24,60	27,0	--	--	27,0	27,0
003	Explosierooster	246697,64	442321,98	8,00	26,9	--	--	26,9	26,9
013	Gesloten lamellendeur oost laadstraat	246702,98	442330,37	3,00	26,6	--	--	26,6	26,6
008	Uitlaat hamermolen	246690,65	442325,46	22,50	24,3	--	--	24,3	24,3
057	Lichtstrook gevel oost v1 productie	246698,67	442323,60	8,80	23,1	--	--	23,1	23,1
086	Lichtstrook gevel oost v4 productie	246699,02	442324,15	17,90	21,7	--	--	21,7	21,7
204	Vrachtwagens afvoer gereed product routedeel1	246717,36	442320,88	1,00	21,6	--	--	21,6	57,6
073	Lichtstrook gevel oost v3 productie	246698,92	442323,98	15,10	21,1	--	--	21,1	21,1
015	Gevel noord dakopbouw silo gereed product	246699,45	442333,37	20,90	20,2	--	--	20,2	20,2
118	Gevel noord v4 silodek gereed product	246696,85	442337,56	17,90	19,9	--	--	19,9	19,9
065	Lichtstrook gevel oost v2 productie	246698,79	442323,79	12,00	19,8	--	--	19,8	19,8
117	Gevel noord v4 silodek gereed product	246694,30	442339,26	17,90	19,3	--	--	19,3	19,3
002	Splitunit	246701,70	442324,81	4,50	19,1	--	--	19,1	19,1
054	Gevel oost v1 productie	246700,44	442326,38	8,80	18,7	--	--	18,7	18,7
116	Gevel noord v4 silodek gereed product	246691,77	442340,91	17,90	18,7	--	--	18,7	18,7
021	Gevel oost dakopbouw silo grondstoffen	246693,99	442316,28	21,30	18,5	--	--	18,5	18,5
055	Gevel oost v1 productie	246699,14	442324,43	8,80	18,2	--	--	18,2	18,2
016	Gevel oost dakopbouw silo gereed product	246699,20	442330,08	20,90	18,2	--	--	18,2	18,2
081	Gevel oost v4 productie	246703,15	442330,63	17,90	18,2	--	--	18,2	18,2
115	Gevel noord v4 silodek gereed product	246689,22	442342,60	17,90	18,1	--	--	18,1	18,1
082	Gevel oost v4 productie	246701,88	442328,65	17,90	18,0	--	--	18,0	18,0
080	Gevel noord v4 productie	246702,44	442333,78	17,90	18,0	--	--	18,0	18,0
083	Gevel oost v4 productie	246700,85	442327,03	17,90	17,8	--	--	17,8	17,8
056	Gevel oost v1 productie	246697,78	442322,20	8,80	17,8	--	--	17,8	17,8
084	Gevel oost v4 productie	246699,59	442325,04	17,90	17,6	--	--	17,6	17,6
020	Gevel noord dakopbouw silo grondstoffen	246693,22	442318,95	21,30	17,5	--	--	17,5	17,5
079	Gevel noord v4 productie	246700,70	442335,00	17,90	17,4	--	--	17,4	17,4
114	Gevel noord v4 silodek gereed product	246686,72	442344,25	17,90	17,4	--	--	17,4	17,4
085	Gevel oost v4 productie	246698,21	442322,97	17,90	17,4	--	--	17,4	17,4
078	Gevel noord v4 productie	246698,90	442336,19	17,90	16,9	--	--	16,9	16,9
071	Gevel oost v3 productie	246699,43	442324,88	15,10	16,1	--	--	16,1	16,1
072	Gevel oost v3 productie	246698,12	442322,73	15,10	15,9	--	--	15,9	15,9
070	Gevel oost v3 productie	246700,73	442326,83	15,10	15,0	--	--	15,0	15,0
063	Gevel oost v2 productie	246699,30	442324,68	12,00	14,7	--	--	14,7	14,7
064	Gevel oost v2 productie	246697,91	442322,50	12,00	14,3	--	--	14,3	14,3
017	Gevel zuid dakopbouw silo gereed product	246696,38	442328,66	20,90	14,2	--	--	14,2	14,2
109	Gevel noord bgg laadstraat	246701,46	442334,50	4,30	13,6	--	--	13,6	13,6
Rest		0,00	0,00	0,00	25,9	--	--	25,9	58,7

Alle getoonde dB-waarden zijn A-gewogen

Behoort bij besluit van burgemeester en wethouders van Winterswijk van 7 april 2016
behorend bij vergunning
zaaknummer

Rapport: Resultatentabel
Model: RBS LAr,LT juli 2023 na maatregelen
LAeq bij Bron voor toetspunt: 010_B - Wooldseweg 22
Groep: (hoofdgroep)
Groepsreductie: Nee

Naam Bron	Omschrijving	X	Y	Hoogte	Dag	Avond	Nacht	Etmaal	Li
010_B	Wooldseweg 22	246726,86	442335,30	5,00	43,3	--	--	43,3	60,9
007	Uitlaat perslijn 2	246696,05	442321,05	6,00	40,9	--	--	40,9	40,9
006	Uitlaat perslijn 1	246696,00	442321,00	6,00	32,8	--	--	32,8	32,8
004	Uitlaat stoomketel	246696,41	442320,60	20,00	30,2	--	--	30,2	30,2
003	Explosierooster	246697,64	442321,98	8,00	29,8	--	--	29,8	29,8
057	Lichtstrook gevel oost v1 productie	246698,67	442323,60	8,80	28,4	--	--	28,4	28,4
013	Gesloten lamellendeur oost laadstraat	246702,98	442330,37	3,00	26,7	--	--	26,7	26,7
005	Uitlaat stortput	246692,70	442314,88	24,60	26,3	--	--	26,3	26,3
008	Uitlaat hamermolen	246690,65	442325,46	22,50	25,3	--	--	25,3	25,3
054	Gevel oost v1 productie	246700,44	442326,38	8,80	23,7	--	--	23,7	23,7
055	Gevel oost v1 productie	246699,14	442324,43	8,80	23,4	--	--	23,4	23,4
073	Lichtstrook gevel oost v3 productie	246698,92	442323,98	15,10	23,4	--	--	23,4	23,4
015	Gevel noord dakopbouw silo gereed product	246699,45	442333,37	20,90	22,4	--	--	22,4	22,4
204	Vrachtwagens afvoer gereed product routedeel1	246717,36	442320,88	1,00	22,2	--	--	22,2	58,2
056	Gevel oost v1 productie	246697,78	442322,20	8,80	22,1	--	--	22,1	22,1
065	Lichtstrook gevel oost v2 productie	246698,79	442323,79	12,00	21,9	--	--	21,9	21,9
086	Lichtstrook gevel oost v4 productie	246699,02	442324,15	17,90	21,6	--	--	21,6	21,6
002	Splitunit	246701,70	442324,81	4,50	20,6	--	--	20,6	20,6
118	Gevel noord v4 silodek gereed product	246696,85	442337,56	17,90	20,4	--	--	20,4	20,4
016	Gevel oost dakopbouw silo gereed product	246699,20	442330,08	20,90	20,2	--	--	20,2	20,2
117	Gevel noord v4 silodek gereed product	246694,30	442339,26	17,90	19,6	--	--	19,6	19,6
116	Gevel noord v4 silodek gereed product	246691,77	442340,91	17,90	18,9	--	--	18,9	18,9
081	Gevel oost v4 productie	246703,15	442330,63	17,90	18,7	--	--	18,7	18,7
080	Gevel noord v4 productie	246702,44	442333,78	17,90	18,6	--	--	18,6	18,6
071	Gevel oost v3 productie	246699,43	442324,88	15,10	18,4	--	--	18,4	18,4
082	Gevel oost v4 productie	246701,88	442328,65	17,90	18,3	--	--	18,3	18,3
115	Gevel noord v4 silodek gereed product	246689,22	442342,60	17,90	18,3	--	--	18,3	18,3
072	Gevel oost v3 productie	246698,12	442322,73	15,10	18,0	--	--	18,0	18,0
083	Gevel oost v4 productie	246700,85	442327,03	17,90	18,0	--	--	18,0	18,0
079	Gevel noord v4 productie	246700,70	442335,00	17,90	18,0	--	--	18,0	18,0
114	Gevel noord v4 silodek gereed product	246686,72	442344,25	17,90	17,6	--	--	17,6	17,6
084	Gevel oost v4 productie	246699,59	442325,04	17,90	17,6	--	--	17,6	17,6
021	Gevel oost dakopbouw silo grondstoffen	246693,99	442316,28	21,30	17,6	--	--	17,6	17,6
078	Gevel noord v4 productie	246698,90	442336,19	17,90	17,4	--	--	17,4	17,4
085	Gevel oost v4 productie	246698,21	442322,97	17,90	17,2	--	--	17,2	17,2
062	Gevel oost v2 productie	246700,61	442326,64	12,00	16,9	--	--	16,9	16,9
063	Gevel oost v2 productie	246699,30	442324,68	12,00	16,6	--	--	16,6	16,6
070	Gevel oost v3 productie	246700,73	442326,83	15,10	16,3	--	--	16,3	16,3
064	Gevel oost v2 productie	246697,91	442322,50	12,00	16,2	--	--	16,2	16,2
017	Gevel zuid dakopbouw silo gereed product	246696,38	442328,66	20,90	16,0	--	--	16,0	16,0
109	Gevel noord bgg laadstraat	246701,46	442334,50	4,30	15,4	--	--	15,4	15,4
Rest		0,00	0,00	0,00	27,4	--	--	27,4	57,4

Alle getoonde dB-waarden zijn A-gewogen

Behoort bij besluit van burgemeester en wethouders van Winterswijk van 7 april 2016
behorend bij vergunning
zaaknummer
gemeente Winterswijk van burgemeester

Rapport: Resultatentabel
Model: RBS LAr,LT juli 2023 na maatregelen
LAeq bij Bron voor toetspunt: 011_A - Wooldseweg 20
Groep: (hoofdgroep)
Groepsreductie: Nee

Naam Bron	Omschrijving	X	Y	Hoogte	Dag	Avond	Nacht	Etmaal	Li
011_A	Wooldseweg 20	246721,36	442348,16	1,50	44,1	--	--	44,1	68,7
007	Uitlaat perslijn 2	246696,05	442321,05	6,00	41,0	--	--	41,0	41,0
006	Uitlaat perslijn 1	246696,00	442321,00	6,00	32,9	--	--	32,9	32,9
115	Gevel noord v4 silodek gereed product	246689,22	442342,60	17,90	32,3	--	--	32,3	32,3
114	Gevel noord v4 silodek gereed product	246686,72	442344,25	17,90	31,7	--	--	31,7	31,7
004	Uitlaat stoomketel	246696,41	442320,60	20,00	28,7	--	--	28,7	28,7
003	Explosierooster	246697,64	442321,98	8,00	27,4	--	--	27,4	27,4
008	Uitlaat hamermolen	246690,65	442325,46	22,50	27,1	--	--	27,1	27,1
013	Gesloten lamellendeur oost laadstraat	246702,98	442330,37	3,00	26,9	--	--	26,9	26,9
015	Gevel noord dakopbouw silo gereed product	246699,45	442333,37	20,90	25,9	--	--	25,9	25,9
012	Gesloten overheaddeur west laadstraat	246682,12	442343,76	3,00	24,7	--	--	24,7	24,7
118	Gevel noord v4 silodek gereed product	246696,85	442337,56	17,90	24,3	--	--	24,3	24,3
005	Uitlaat stortput	246692,70	442314,88	24,60	24,2	--	--	24,2	24,2
117	Gevel noord v4 silodek gereed product	246694,30	442339,26	17,90	24,0	--	--	24,0	24,0
116	Gevel noord v4 silodek gereed product	246691,77	442340,91	17,90	23,7	--	--	23,7	23,7
057	Lichtstrook gevel oost v1 productie	246698,67	442323,60	8,80	23,7	--	--	23,7	23,7
102	Gevel west bgg laadstraat	246682,61	442344,46	4,30	23,6	--	--	23,6	23,6
101	Gevel west bgg laadstraat	246681,44	442342,77	4,30	23,2	--	--	23,2	23,2
201	Vrachtwagens aanvoer stortput	246649,65	442354,60	1,00	22,6	--	--	22,6	61,2
016	Gevel oost dakopbouw silo gereed product	246699,20	442330,08	20,90	21,4	--	--	21,4	21,4
207	Heftruck gas	246656,00	442334,04	1,00	20,9	--	--	20,9	37,8
086	Lichtstrook gevel oost v4 productie	246699,02	442324,15	17,90	20,1	--	--	20,1	20,1
078	Gevel noord v4 productie	246698,90	442336,19	17,90	19,9	--	--	19,9	19,9
002	Splitunit	246701,70	442324,81	4,50	19,9	--	--	19,9	19,9
080	Gevel noord v4 productie	246702,44	442333,78	17,90	19,8	--	--	19,8	19,8
079	Gevel noord v4 productie	246700,70	442335,00	17,90	19,7	--	--	19,7	19,7
054	Gevel oost v1 productie	246700,44	442326,38	8,80	19,5	--	--	19,5	19,5
055	Gevel oost v1 productie	246699,14	442324,43	8,80	18,9	--	--	18,9	18,9
081	Gevel oost v4 productie	246703,15	442330,63	17,90	18,8	--	--	18,8	18,8
073	Lichtstrook gevel oost v3 productie	246698,92	442323,98	15,10	18,7	--	--	18,7	18,7
204	Vrachtwagens afvoer gereed product routedeel1	246717,36	442320,88	1,00	18,6	--	--	18,6	54,7
106	Gevel noord bgg laadstraat	246693,90	442339,50	4,30	18,4	--	--	18,4	18,4
205	Vrachtwagens afvoer gereed product routedeel2	246682,11	442343,49	1,00	18,4	--	--	18,4	57,0
107	Gevel noord bgg laadstraat	246696,44	442337,82	4,30	18,3	--	--	18,3	18,3
014	Gevel west dakopbouw silo gereed product	246696,47	442331,87	21,00	18,3	--	--	18,3	18,3
056	Gevel oost v1 productie	246697,78	442322,20	8,80	18,2	--	--	18,2	18,2
108	Gevel noord bgg laadstraat	246699,12	442336,05	4,30	18,0	--	--	18,0	18,0
113	Gevel west v4 silodek gereed product	246682,79	442344,73	17,90	18,0	--	--	18,0	18,0
202	Bulkwagens aanvoer vloeistoffen/premix	246648,91	442353,86	1,00	17,9	--	--	17,9	64,7
082	Gevel oost v4 productie	246701,88	442328,65	17,90	17,8	--	--	17,8	17,8
109	Gevel noord bgg laadstraat	246701,46	442334,50	4,30	17,7	--	--	17,7	17,7
Rest		0,00	0,00	0,00	31,0	--	--	31,0	63,5

Alle getoonde dB-waarden zijn A-gewogen

Behoort bij besluit van burgemeester en wethouders van Winterswijk van 7 april 2016
behorend bij vergunning
zaaknummer
gemeente Winterswijk
Behoort bij besluit van burgemeester

Rapport: Resultatentabel
Model: RBS LAr,LT juli 2023 na maatregelen
LAeq bij Bron voor toetspunt: 011_B - Wooldseweg 20
Groep: (hoofdgroep)
Groepsreductie: Nee

Naam Bron	Omschrijving	X	Y	Hoogte	Dag	Avond	Nacht	Etmaal	Li
011_B	Wooldseweg 20	246721,36	442348,16	5,00	51,5	--	--	51,5	71,9
007	Uitlaat perslijn 2	246696,05	442321,05	6,00	49,4	--	--	49,4	49,4
006	Uitlaat perslijn 1	246696,00	442321,00	6,00	41,4	--	--	41,4	41,4
004	Uitlaat stoomketel	246696,41	442320,60	20,00	37,1	--	--	37,1	37,1
015	Gevel noord dakopbouw silo gereed product	246699,45	442333,37	20,90	36,1	--	--	36,1	36,1
118	Gevel noord v4 silodek gereed product	246696,85	442337,56	17,90	34,7	--	--	34,7	34,7
117	Gevel noord v4 silodek gereed product	246694,30	442339,26	17,90	34,2	--	--	34,2	34,2
005	Uitlaat stortput	246692,70	442314,88	24,60	33,6	--	--	33,6	33,6
116	Gevel noord v4 silodek gereed product	246691,77	442340,91	17,90	33,6	--	--	33,6	33,6
003	Explosierooster	246697,64	442321,98	8,00	33,6	--	--	33,6	33,6
115	Gevel noord v4 silodek gereed product	246689,22	442342,60	17,90	33,2	--	--	33,2	33,2
114	Gevel noord v4 silodek gereed product	246686,72	442344,25	17,90	32,7	--	--	32,7	32,7
016	Gevel oost dakopbouw silo gereed product	246699,20	442330,08	20,90	32,0	--	--	32,0	32,0
008	Uitlaat hamermolen	246690,65	442325,46	22,50	31,4	--	--	31,4	31,4
021	Gevel oost dakopbouw silo grondstoffen	246693,99	442316,28	21,30	31,2	--	--	31,2	31,2
012	Gesloten overheaddeur west laadstraat	246682,12	442343,76	3,00	30,4	--	--	30,4	30,4
013	Gesloten lamellendeur oost laadstraat	246702,98	442330,37	3,00	28,8	--	--	28,8	28,8
057	Lichtstrook gevel oost v1 productie	246698,67	442323,60	8,80	28,6	--	--	28,6	28,6
201	Vrachtwagens aanvoer stortput	246649,65	442354,60	1,00	28,6	--	--	28,6	64,5
014	Gevel west dakopbouw silo gereed product	246696,47	442331,87	21,00	28,2	--	--	28,2	28,2
086	Lichtstrook gevel oost v4 productie	246699,02	442324,15	17,90	27,6	--	--	27,6	27,6
073	Lichtstrook gevel oost v3 productie	246698,92	442323,98	15,10	26,1	--	--	26,1	26,1
078	Gevel noord v4 productie	246698,90	442336,19	17,90	24,8	--	--	24,8	24,8
080	Gevel noord v4 productie	246702,44	442333,78	17,90	24,8	--	--	24,8	24,8
205	Vrachtwagens afvoer gereed product routedeel2	246682,11	442343,49	1,00	24,7	--	--	24,7	60,7
079	Gevel noord v4 productie	246700,70	442335,00	17,90	24,6	--	--	24,6	24,6
054	Gevel oost v1 productie	246700,44	442326,38	8,80	23,9	--	--	23,9	23,9
065	Lichtstrook gevel oost v2 productie	246698,79	442323,79	12,00	23,8	--	--	23,8	23,8
207	Achteruitrijsignalering vw aanvoer stortput	246672,51	442351,11	1,00	23,7	--	--	23,7	59,7
081	Gevel oost v4 productie	246703,15	442330,63	17,90	23,6	--	--	23,6	23,6
002	Splitunit	246701,70	442324,81	4,50	23,2	--	--	23,2	23,2
055	Gevel oost v1 productie	246699,14	442324,43	8,80	23,2	--	--	23,2	23,2
202	Bulkwagens aanvoer vloeistoffen/premix	246648,91	442353,86	1,00	22,9	--	--	22,9	67,8
082	Gevel oost v4 productie	246701,88	442328,65	17,90	22,6	--	--	22,6	22,6
056	Gevel oost v1 productie	246697,78	442322,20	8,80	22,4	--	--	22,4	22,4
083	Gevel oost v4 productie	246700,85	442327,03	17,90	21,9	--	--	21,9	21,9
053	Gevel west v1 productie	246692,94	442331,27	8,80	21,8	--	--	21,8	21,8
017	Gevel zuid dakopbouw silo gereed product	246696,38	442328,66	20,90	21,8	--	--	21,8	21,8
052	Gevel west v1 productie	246691,58	442329,19	8,80	21,5	--	--	21,5	21,5
051	Gevel west v1 productie	246690,38	442327,35	8,80	21,3	--	--	21,3	21,3
084	Gevel oost v4 productie	246699,59	442325,04	17,90	21,1	--	--	21,1	21,1
Rest		0,00	0,00	0,00	34,5	--	--	34,5	66,4

Alle getoonde dB-waarden zijn A-gewogen

Behoort bij besluit van burgemeester en wethouders van Winterswijk van 7 april 2016
behorend bij vergunning
zaaknummer
gemeente Winterswijk
Coops Meegwedders Beslit van burgemeester

Rapport: Resultatentabel
Model: RBS LAr,LT juli 2023 na maatregelen
LAeq bij Bron voor toetspunt: 012_A - Wooldseweg 18
Groep: (hoofdgroep)
Groepsreductie: Nee

Naam Bron	Omschrijving	X	Y	Hoogte	Dag	Avond	Nacht	Etmaal	Li
012_A	Wooldseweg 18	246727,64	442340,85	1,50	39,9	--	--	39,9	62,7
007	Uitlaat perslijn 2	246696,05	442321,05	6,00	37,0	--	--	37,0	37,0
006	Uitlaat perslijn 1	246696,00	442321,00	6,00	28,9	--	--	28,9	28,9
003	Explosierooster	246697,64	442321,98	8,00	26,3	--	--	26,3	26,3
004	Uitlaat stoomketel	246696,41	442320,60	20,00	26,1	--	--	26,1	26,1
013	Gesloten lamellendeur oost laadstraat	246702,98	442330,37	3,00	26,0	--	--	26,0	26,0
008	Uitlaat hamermolen	246690,65	442325,46	22,50	24,6	--	--	24,6	24,6
057	Lichtstrook gevel oost v1 productie	246698,67	442323,60	8,80	22,7	--	--	22,7	22,7
005	Uitlaat stortput	246692,70	442314,88	24,60	22,1	--	--	22,1	22,1
012	Gesloten overheaddeur west laadstraat	246682,12	442343,76	3,00	20,6	--	--	20,6	20,7
015	Gevel noord dakopbouw silo gereed product	246699,45	442333,37	20,90	19,5	--	--	19,5	19,5
002	Splitunit	246701,70	442324,81	4,50	19,2	--	--	19,2	19,2
204	Vrachtwagens afvoer gereed product routedeel1	246717,36	442320,88	1,00	18,5	--	--	18,5	54,5
054	Gevel oost v1 productie	246700,44	442326,38	8,80	18,4	--	--	18,4	18,4
118	Gevel noord v4 silodek gereed product	246696,85	442337,56	17,90	18,2	--	--	18,2	18,2
073	Lichtstrook gevel oost v3 productie	246698,92	442323,98	15,10	18,1	--	--	18,1	18,1
101	Gevel west bgg laadstraat	246681,44	442342,77	4,30	18,0	--	--	18,0	18,0
055	Gevel oost v1 productie	246699,14	442324,43	8,80	17,9	--	--	17,9	17,9
086	Lichtstrook gevel oost v4 productie	246699,02	442324,15	17,90	17,8	--	--	17,8	17,8
117	Gevel noord v4 silodek gereed product	246694,30	442339,26	17,90	17,8	--	--	17,8	17,8
116	Gevel noord v4 silodek gereed product	246691,77	442340,91	17,90	17,6	--	--	17,6	17,6
102	Gevel west bgg laadstraat	246682,61	442344,46	4,30	17,5	--	--	17,5	17,5
056	Gevel oost v1 productie	246697,78	442322,20	8,80	17,4	--	--	17,4	17,4
115	Gevel noord v4 silodek gereed product	246689,22	442342,60	17,90	17,4	--	--	17,4	17,4
114	Gevel noord v4 silodek gereed product	246686,72	442344,25	17,90	17,3	--	--	17,3	17,3
065	Lichtstrook gevel oost v2 productie	246698,79	442323,79	12,00	17,2	--	--	17,2	17,2
201	Vrachtwagens aanvoer stortput	246649,65	442354,60	1,00	16,8	--	--	16,8	55,5
016	Gevel oost dakopbouw silo gereed product	246699,20	442330,08	20,90	16,1	--	--	16,1	16,1
080	Gevel noord v4 productie	246702,44	442333,78	17,90	15,9	--	--	15,9	15,9
079	Gevel noord v4 productie	246700,70	442335,00	17,90	15,6	--	--	15,6	15,6
081	Gevel oost v4 productie	246703,15	442330,63	17,90	15,5	--	--	15,5	15,5
078	Gevel noord v4 productie	246698,90	442336,19	17,90	15,3	--	--	15,3	15,3
082	Gevel oost v4 productie	246701,88	442328,65	17,90	15,0	--	--	15,0	15,0
017	Gevel zuid dakopbouw silo gereed product	246696,38	442328,66	20,90	14,9	--	--	14,9	14,9
083	Gevel oost v4 productie	246700,85	442327,03	17,90	14,6	--	--	14,6	14,6
021	Gevel oost dakopbouw silo grondstoffen	246693,99	442316,28	21,30	14,3	--	--	14,3	14,3
084	Gevel oost v4 productie	246699,59	442325,04	17,90	14,1	--	--	14,1	14,1
070	Gevel oost v3 productie	246700,73	442326,83	15,10	14,0	--	--	14,0	14,0
085	Gevel oost v4 productie	246698,21	442322,97	17,90	13,7	--	--	13,7	13,7
071	Gevel oost v3 productie	246699,43	442324,88	15,10	13,6	--	--	13,6	13,6
109	Gevel noord bgg laadstraat	246701,46	442334,50	4,30	13,3	--	--	13,3	13,3
Rest		0,00	0,00	0,00	27,0	--	--	27,0	60,8

Alle getoonde dB-waarden zijn A-gewogen

Behoort bij besluit van burgemeester en wethouders van Winterswijk van 7 april 2016
behorend bij vergunning
zaaknummer
gemeente winterswijk
Besluit van burgemeester

Rapport: Resultatentabel
Model: RBS LAr,LT juli 2023 na maatregelen
LAeq bij Bron voor toetspunt: 012_B - Wooldseweg 18
Groep: (hoofdgroep)
Groepsreductie: Nee

Naam Bron	Omschrijving	X	Y	Hoogte	Dag	Avond	Nacht	Etmaal	Li
012_B	Wooldseweg 18	246727,64	442340,85	5,00	46,2	--	--	46,2	66,5
007	Uitlaat perslijn 2	246696,05	442321,05	6,00	43,9	--	--	43,9	43,9
006	Uitlaat perslijn 1	246696,00	442321,00	6,00	35,8	--	--	35,8	35,8
004	Uitlaat stoomketel	246696,41	442320,60	20,00	32,6	--	--	32,6	32,6
003	Explosierooster	246697,64	442321,98	8,00	30,5	--	--	30,5	30,5
015	Gevel noord dakopbouw silo gereed product	246699,45	442333,37	20,90	29,7	--	--	29,7	29,7
008	Uitlaat hamermolen	246690,65	442325,46	22,50	28,9	--	--	28,9	28,9
005	Uitlaat stortput	246692,70	442314,88	24,60	28,5	--	--	28,5	28,5
013	Gesloten lamellendeur oost laadstraat	246702,98	442330,37	3,00	26,9	--	--	26,9	26,9
118	Gevel noord v4 silodek gereed product	246696,85	442337,56	17,90	26,7	--	--	26,7	26,7
057	Lichtstrook gevel oost v1 productie	246698,67	442323,60	8,80	26,4	--	--	26,4	26,4
117	Gevel noord v4 silodek gereed product	246694,30	442339,26	17,90	26,2	--	--	26,2	26,2
116	Gevel noord v4 silodek gereed product	246691,77	442340,91	17,90	25,9	--	--	25,9	25,9
115	Gevel noord v4 silodek gereed product	246689,22	442342,60	17,90	25,5	--	--	25,5	25,5
114	Gevel noord v4 silodek gereed product	246686,72	442344,25	17,90	25,2	--	--	25,2	25,2
201	Vrachtwagens aanvoer stortput	246649,65	442354,60	1,00	25,0	--	--	25,0	60,8
016	Gevel oost dakopbouw silo gereed product	246699,20	442330,08	20,90	24,8	--	--	24,8	24,8
012	Gesloten overheaddeur west laadstraat	246682,12	442343,76	3,00	23,8	--	--	23,8	23,8
086	Lichtstrook gevel oost v4 productie	246699,02	442324,15	17,90	23,6	--	--	23,6	23,6
073	Lichtstrook gevel oost v3 productie	246698,92	442323,98	15,10	22,6	--	--	22,6	22,6
002	Splitunit	246701,70	442324,81	4,50	22,1	--	--	22,1	22,1
054	Gevel oost v1 productie	246700,44	442326,38	8,80	22,0	--	--	22,0	22,0
207	Achteruitrijsignalering vw aanvoer stortput	246672,51	442351,11	1,00	21,8	--	--	21,8	57,8
080	Gevel noord v4 productie	246702,44	442333,78	17,90	21,3	--	--	21,3	21,3
055	Gevel oost v1 productie	246699,14	442324,43	8,80	21,3	--	--	21,3	21,3
079	Gevel noord v4 productie	246700,70	442335,00	17,90	21,0	--	--	21,0	21,0
020	Gevel noord dakopbouw silo grondstoffen	246693,22	442318,95	21,30	20,8	--	--	20,8	20,8
081	Gevel oost v4 productie	246703,15	442330,63	17,90	20,8	--	--	20,8	20,8
065	Lichtstrook gevel oost v2 productie	246698,79	442323,79	12,00	20,6	--	--	20,6	20,6
056	Gevel oost v1 productie	246697,78	442322,20	8,80	20,6	--	--	20,6	20,6
078	Gevel noord v4 productie	246698,90	442336,19	17,90	20,6	--	--	20,6	20,6
205	Vrachtwagens afvoer gereed product routedeel2	246682,11	442343,49	1,00	20,4	--	--	20,4	56,4
082	Gevel oost v4 productie	246701,88	442328,65	17,90	20,2	--	--	20,2	20,2
021	Gevel oost dakopbouw silo grondstoffen	246693,99	442316,28	21,30	20,0	--	--	20,0	20,0
017	Gevel zuid dakopbouw silo gereed product	246696,38	442328,66	20,90	19,9	--	--	19,9	19,9
083	Gevel oost v4 productie	246700,85	442327,03	17,90	19,6	--	--	19,6	19,6
204	Vrachtwagens afvoer gereed product routedeel1	246717,36	442320,88	1,00	19,2	--	--	19,2	55,2
014	Gevel west dakopbouw silo gereed product	246696,47	442331,87	21,00	19,1	--	--	19,1	19,1
084	Gevel oost v4 productie	246699,59	442325,04	17,90	19,0	--	--	19,0	19,0
085	Gevel oost v4 productie	246698,21	442322,97	17,90	18,4	--	--	18,4	18,4
070	Gevel oost v3 productie	246700,73	442326,83	15,10	17,9	--	--	17,9	17,9
Rest		0,00	0,00	0,00	30,3	--	--	30,3	62,8

Alle getoonde dB-waarden zijn A-gewogen

Behoort bij besluit van burgemeester en wethouders van Winterswijk van 7 april 2016
behorend bij vergunning
zaaknummer
gemeente Winterswijk van burgemeester

Rapport: Resultatentabel
Model: RBS LAr,LT juli 2023 na maatregelen
LAeq bij Bron voor toetspunt: 013_A - Wooldseweg 20
Groep: (hoofdgroep)
Groepsreductie: Nee

Naam Bron	Omschrijving	X	Y	Hoogte	Dag	Avond	Nacht	Etmaal	Li
013_A	Wooldseweg 20	246731,43	442342,47	1,50	43,6	--	--	43,6	60,2
007	Uitlaat perslijn 2	246696,05	442321,05	6,00	41,8	--	--	41,8	41,8
006	Uitlaat perslijn 1	246696,00	442321,00	6,00	33,7	--	--	33,7	33,7
004	Uitlaat stoomketel	246696,41	442320,60	20,00	30,0	--	--	30,0	30,0
005	Uitlaat stortput	246692,70	442314,88	24,60	27,3	--	--	27,3	27,3
003	Explosierooster	246697,64	442321,98	8,00	25,4	--	--	25,4	25,4
013	Gesloten lamellendeur oost laadstraat	246702,98	442330,37	3,00	24,6	--	--	24,6	24,6
016	Gevel oost dakopbouw silo gereed product	246699,20	442330,08	20,90	23,7	--	--	23,7	23,7
008	Uitlaat hamermolen	246690,65	442325,46	22,50	23,1	--	--	23,1	23,1
086	Lichtstrook gevel oost v4 productie	246699,02	442324,15	17,90	21,9	--	--	21,9	21,9
057	Lichtstrook gevel oost v1 productie	246698,67	442323,60	8,80	21,6	--	--	21,6	21,6
073	Lichtstrook gevel oost v3 productie	246698,92	442323,98	15,10	20,7	--	--	20,7	20,7
015	Gevel noord dakopbouw silo gereed product	246699,45	442333,37	20,90	20,3	--	--	20,3	20,3
118	Gevel noord v4 silodek gereed product	246696,85	442337,56	17,90	20,1	--	--	20,1	20,1
117	Gevel noord v4 silodek gereed product	246694,30	442339,26	17,90	19,4	--	--	19,4	19,4
081	Gevel oost v4 productie	246703,15	442330,63	17,90	19,1	--	--	19,1	19,1
082	Gevel oost v4 productie	246701,88	442328,65	17,90	19,0	--	--	19,0	19,0
021	Gevel oost dakopbouw silo grondstoffen	246693,99	442316,28	21,30	18,9	--	--	18,9	18,9
020	Gevel noord dakopbouw silo grondstoffen	246693,22	442318,95	21,30	18,8	--	--	18,8	18,8
204	Vrachtwagens afvoer gereed product routedeel1	246717,36	442320,88	1,00	18,4	--	--	18,4	54,7
080	Gevel noord v4 productie	246702,44	442333,78	17,90	18,3	--	--	18,3	18,3
083	Gevel oost v4 productie	246700,85	442327,03	17,90	18,1	--	--	18,1	18,1
065	Lichtstrook gevel oost v2 productie	246698,79	442323,79	12,00	18,1	--	--	18,1	18,1
084	Gevel oost v4 productie	246699,59	442325,04	17,90	17,9	--	--	17,9	17,9
079	Gevel noord v4 productie	246700,70	442335,00	17,90	17,8	--	--	17,8	17,8
078	Gevel noord v4 productie	246698,90	442336,19	17,90	17,3	--	--	17,3	17,3
085	Gevel oost v4 productie	246698,21	442322,97	17,90	17,3	--	--	17,3	17,3
116	Gevel noord v4 silodek gereed product	246691,77	442340,91	17,90	17,1	--	--	17,1	17,1
054	Gevel oost v1 productie	246700,44	442326,38	8,80	17,1	--	--	17,1	17,1
002	Splitunit	246701,70	442324,81	4,50	16,8	--	--	16,8	16,8
055	Gevel oost v1 productie	246699,14	442324,43	8,80	16,7	--	--	16,7	16,7
017	Gevel zuid dakopbouw silo gereed product	246696,38	442328,66	20,90	16,6	--	--	16,6	16,6
115	Gevel noord v4 silodek gereed product	246689,22	442342,60	17,90	16,4	--	--	16,4	16,4
070	Gevel oost v3 productie	246700,73	442326,83	15,10	16,3	--	--	16,3	16,3
056	Gevel oost v1 productie	246697,78	442322,20	8,80	16,3	--	--	16,3	16,3
114	Gevel noord v4 silodek gereed product	246686,72	442344,25	17,90	15,8	--	--	15,8	15,8
071	Gevel oost v3 productie	246699,43	442324,88	15,10	15,8	--	--	15,8	15,8
072	Gevel oost v3 productie	246698,12	442322,73	15,10	15,3	--	--	15,3	15,3
109	Gevel noord bgg laadstraat	246701,46	442334,50	4,30	14,5	--	--	14,5	14,5
062	Gevel oost v2 productie	246700,61	442326,64	12,00	13,5	--	--	13,5	13,5
029	Gevel oost v4 silo grondstoffen	246695,36	442318,51	18,70	13,5	--	--	13,5	13,5
Rest		0,00	0,00	0,00	26,3	--	--	26,3	58,7

Alle getoonde dB-waarden zijn A-gewogen

Behoort bij besluit van burgemeester en wethouders van Winterswijk van 7 april 2016
behorend bij vergunning
zaaknummer
gemeente Winterswijk
Coops Meegaarders Besluit van burgemeester

Rapport: Resultatentabel
Model: RBS LAr,LT juli 2023 na maatregelen
LAeq bij Bron voor toetspunt: 013_B - Wooldseweg 20
Groep: (hoofdgroep)
Groepsreductie: Nee

Naam Bron	Omschrijving	X	Y	Hoogte	Dag	Avond	Nacht	Etmaal	Li
013_B	Wooldseweg 20	246731,43	442342,47	5,00	43,3	--	--	43,3	60,4
007	Uitlaat perslijn 2	246696,05	442321,05	6,00	41,2	--	--	41,2	41,2
006	Uitlaat perslijn 1	246696,00	442321,00	6,00	33,1	--	--	33,1	33,1
004	Uitlaat stoomketel	246696,41	442320,60	20,00	30,8	--	--	30,8	30,8
003	Explosierooster	246697,64	442321,98	8,00	28,0	--	--	28,0	28,0
005	Uitlaat stortput	246692,70	442314,88	24,60	27,0	--	--	27,0	27,0
013	Gesloten lamellendeur oost laadstraat	246702,98	442330,37	3,00	24,6	--	--	24,6	24,6
057	Lichtstrook gevel oost v1 productie	246698,67	442323,60	8,80	24,5	--	--	24,5	24,5
008	Uitlaat hamermolen	246690,65	442325,46	22,50	24,0	--	--	24,0	24,0
054	Gevel oost v1 productie	246700,44	442326,38	8,80	22,2	--	--	22,2	22,2
015	Gevel noord dakopbouw silo gereed product	246699,45	442333,37	20,90	21,9	--	--	21,9	21,9
086	Lichtstrook gevel oost v4 productie	246699,02	442324,15	17,90	21,8	--	--	21,8	21,8
073	Lichtstrook gevel oost v3 productie	246698,92	442323,98	15,10	21,2	--	--	21,2	21,2
065	Lichtstrook gevel oost v2 productie	246698,79	442323,79	12,00	20,4	--	--	20,4	20,4
016	Gevel oost dakopbouw silo gereed product	246699,20	442330,08	20,90	20,0	--	--	20,0	20,0
118	Gevel noord v4 silodek gereed product	246696,85	442337,56	17,90	19,8	--	--	19,8	19,8
055	Gevel oost v1 productie	246699,14	442324,43	8,80	19,5	--	--	19,5	19,5
117	Gevel noord v4 silodek gereed product	246694,30	442339,26	17,90	19,1	--	--	19,1	19,1
204	Vrachtwagens afvoer gereed product routedeel1	246717,36	442320,88	1,00	19,1	--	--	19,1	55,1
056	Gevel oost v1 productie	246697,78	442322,20	8,80	19,0	--	--	19,0	19,0
116	Gevel noord v4 silodek gereed product	246691,77	442340,91	17,90	18,5	--	--	18,5	18,5
021	Gevel oost dakopbouw silo grondstoffen	246693,99	442316,28	21,30	18,4	--	--	18,4	18,4
020	Gevel noord dakopbouw silo grondstoffen	246693,22	442318,95	21,30	18,3	--	--	18,3	18,3
081	Gevel oost v4 productie	246703,15	442330,63	17,90	18,3	--	--	18,3	18,3
080	Gevel noord v4 productie	246702,44	442333,78	17,90	18,2	--	--	18,2	18,2
002	Splitunit	246701,70	442324,81	4,50	18,1	--	--	18,1	18,1
082	Gevel oost v4 productie	246701,88	442328,65	17,90	18,1	--	--	18,1	18,1
115	Gevel noord v4 silodek gereed product	246689,22	442342,60	17,90	17,9	--	--	17,9	17,9
083	Gevel oost v4 productie	246700,85	442327,03	17,90	17,8	--	--	17,8	17,8
079	Gevel noord v4 productie	246700,70	442335,00	17,90	17,6	--	--	17,6	17,6
084	Gevel oost v4 productie	246699,59	442325,04	17,90	17,6	--	--	17,6	17,6
085	Gevel oost v4 productie	246698,21	442322,97	17,90	17,3	--	--	17,3	17,3
114	Gevel noord v4 silodek gereed product	246686,72	442344,25	17,90	17,2	--	--	17,2	17,2
078	Gevel noord v4 productie	246698,90	442336,19	17,90	17,1	--	--	17,1	17,1
017	Gevel zuid dakopbouw silo gereed product	246696,38	442328,66	20,90	16,4	--	--	16,4	16,4
070	Gevel oost v3 productie	246700,73	442326,83	15,10	16,3	--	--	16,3	16,3
071	Gevel oost v3 productie	246699,43	442324,88	15,10	16,0	--	--	16,0	16,0
072	Gevel oost v3 productie	246698,12	442322,73	15,10	15,8	--	--	15,8	15,8
201	Vrachtwagens aanvoer stortput	246649,65	442354,60	1,00	15,7	--	--	15,7	52,0
062	Gevel oost v2 productie	246700,61	442326,64	12,00	15,3	--	--	15,3	15,3
109	Gevel noord bgg laadstraat	246701,46	442334,50	4,30	15,2	--	--	15,2	15,2
Rest		0,00	0,00	0,00	27,4	--	--	27,4	57,8

Alle getoonde dB-waarden zijn A-gewogen

Behoort bij besluit van burgemeester en wethouders van Winterswijk van 7 april 2016
behorend bij vergunning
zaaknummer

Rapport: Resultatentabel
Model: RBS LAr,LT juli 2023 na maatregelen
LAeq bij Bron voor toetspunt: 014_A - Wooldseweg 18
Groep: (hoofdgroep)
Groepsreductie: Nee

Bron	Naam Omschrijving	X	Y	Hoogte	Dag	Avond	Nacht	Etmaal	Li
014_A	Wooldseweg 18	246725,11	442355,99	1,50	50,5	--	--	50,5	72,5
007	Uitlaat perslijn 2	246696,05	442321,05	6,00	48,6	--	--	48,6	48,6
006	Uitlaat perslijn 1	246696,00	442321,00	6,00	40,7	--	--	40,7	40,7
004	Uitlaat stoomketel	246696,41	442320,60	20,00	35,8	--	--	35,8	35,8
015	Gevel noord dakopbouw silo gereed product	246699,45	442333,37	20,90	33,3	--	--	33,3	33,3
005	Uitlaat stortput	246692,70	442314,88	24,60	33,1	--	--	33,1	33,1
118	Gevel noord v4 silodek gereed product	246696,85	442337,56	17,90	32,2	--	--	32,2	32,2
117	Gevel noord v4 silodek gereed product	246694,30	442339,26	17,90	32,0	--	--	32,0	32,0
116	Gevel noord v4 silodek gereed product	246691,77	442340,91	17,90	31,7	--	--	31,7	31,7
115	Gevel noord v4 silodek gereed product	246689,22	442342,60	17,90	31,2	--	--	31,2	31,2
021	Gevel oost dakopbouw silo grondstoffen	246693,99	442316,28	21,30	30,7	--	--	30,7	30,7
114	Gevel noord v4 silodek gereed product	246686,72	442344,25	17,90	30,7	--	--	30,7	30,7
003	Explosierooster	246697,64	442321,98	8,00	30,3	--	--	30,3	30,3
008	Uitlaat hamermolen	246690,65	442325,46	22,50	30,1	--	--	30,1	30,1
016	Gevel oost dakopbouw silo gereed product	246699,20	442330,08	20,90	29,9	--	--	29,9	29,9
013	Gesloten lamellendeur oost laadstraat	246702,98	442330,37	3,00	27,4	--	--	27,4	27,4
086	Lichtstrook gevel oost v4 productie	246699,02	442324,15	17,90	27,2	--	--	27,2	27,2
014	Gevel west dakopbouw silo gereed product	246696,47	442331,87	21,00	27,1	--	--	27,1	27,1
201	Vrachtwagens aanvoer stortput	246649,65	442354,60	1,00	26,5	--	--	26,5	65,3
057	Lichtstrook gevel oost v1 productie	246698,67	442323,60	8,80	25,3	--	--	25,3	25,3
079	Gevel noord v4 productie	246700,70	442335,00	17,90	24,3	--	--	24,3	24,3
073	Lichtstrook gevel oost v3 productie	246698,92	442323,98	15,10	24,2	--	--	24,2	24,2
078	Gevel noord v4 productie	246698,90	442336,19	17,90	24,1	--	--	24,1	24,1
205	Vrachtwagens afvoer gereed product routedeel2	246682,11	442343,49	1,00	24,0	--	--	24,0	62,9
012	Gesloten overheaddeur west laadstraat	246682,12	442343,76	3,00	23,8	--	--	23,8	23,8
080	Gevel noord v4 productie	246702,44	442333,78	17,90	23,3	--	--	23,3	23,3
081	Gevel oost v4 productie	246703,15	442330,63	17,90	22,3	--	--	22,3	22,3
017	Gevel zuid dakopbouw silo gereed product	246696,38	442328,66	20,90	22,0	--	--	22,0	22,0
082	Gevel oost v4 productie	246701,88	442328,65	17,90	21,1	--	--	21,1	21,1
054	Gevel oost v1 productie	246700,44	442326,38	8,80	20,9	--	--	20,9	20,9
202	Bulkwagens aanvoer vloeistoffen/premix	246648,91	442353,86	1,00	20,7	--	--	20,7	68,1
065	Lichtstrook gevel oost v2 productie	246698,79	442323,79	12,00	20,6	--	--	20,6	20,6
083	Gevel oost v4 productie	246700,85	442327,03	17,90	20,4	--	--	20,4	20,4
055	Gevel oost v1 productie	246699,14	442324,43	8,80	20,4	--	--	20,4	20,4
102	Gevel west bgg laadstraat	246682,61	442344,46	4,30	20,2	--	--	20,2	20,2
103	Gevel noord bgg laadstraat	246686,42	442344,45	4,30	20,1	--	--	20,1	20,1
002	Splitunit	246701,70	442324,81	4,50	19,8	--	--	19,8	19,8
053	Gevel west v1 productie	246692,94	442331,27	8,80	19,7	--	--	19,7	19,7
084	Gevel oost v4 productie	246699,59	442325,04	17,90	19,6	--	--	19,6	19,6
056	Gevel oost v1 productie	246697,78	442322,20	8,80	19,6	--	--	19,6	19,6
052	Gevel west v1 productie	246691,58	442329,19	8,80	19,3	--	--	19,3	19,3
Rest		0,00	0,00	0,00	33,8	--	--	33,8	67,7

Alle getoonde dB-waarden zijn A-gewogen

Behoort bij besluit van burgemeester en wethouders van Winterswijk van 7 april 2016
behorend bij vergunning
zaaknummer
gemeente Winterswijk van burgemeester

Rapport: Resultatentabel
Model: RBS LAr,LT juli 2023 na maatregelen
LAeq bij Bron voor toetspunt: 014_B - Wooldseweg 18
Groep: (hoofdgroep)
Groepsreductie: Nee

Naam Bron	Omschrijving	X	Y	Hoogte	Dag	Avond	Nacht	Etmaal	Li
014_B	Wooldseweg 18	246725,11	442355,99	5,00	51,1	--	--	51,1	75,1
007	Uitlaat perslijn 2	246696,05	442321,05	6,00	48,6	--	--	48,6	48,6
006	Uitlaat perslijn 1	246696,00	442321,00	6,00	40,9	--	--	40,9	40,9
003	Explosierooster	246697,64	442321,98	8,00	37,6	--	--	37,6	37,6
004	Uitlaat stoomketel	246696,41	442320,60	20,00	36,6	--	--	36,6	36,6
005	Uitlaat stortput	246692,70	442314,88	24,60	34,5	--	--	34,5	34,5
015	Gevel noord dakopbouw silo gereed product	246699,45	442333,37	20,90	34,2	--	--	34,2	34,2
008	Uitlaat hamermolen	246690,65	442325,46	22,50	32,9	--	--	32,9	32,9
016	Gevel oost dakopbouw silo gereed product	246699,20	442330,08	20,90	32,8	--	--	32,8	32,8
118	Gevel noord v4 silodek gereed product	246696,85	442337,56	17,90	32,7	--	--	32,7	32,7
117	Gevel noord v4 silodek gereed product	246694,30	442339,26	17,90	32,4	--	--	32,4	32,4
201	Vrachtwagens aanvoer stortput	246649,65	442354,60	1,00	32,3	--	--	32,3	68,3
116	Gevel noord v4 silodek gereed product	246691,77	442340,91	17,90	32,0	--	--	32,0	32,0
115	Gevel noord v4 silodek gereed product	246689,22	442342,60	17,90	31,5	--	--	31,5	31,5
114	Gevel noord v4 silodek gereed product	246686,72	442344,25	17,90	31,0	--	--	31,0	31,0
021	Gevel oost dakopbouw silo grondstoffen	246693,99	442316,28	21,30	30,5	--	--	30,5	30,5
057	Lichtstrook gevel oost v1 productie	246698,67	442323,60	8,80	30,3	--	--	30,3	30,3
205	Vrachtwagens afvoer gereed product routedeel2	246682,11	442343,49	1,00	30,0	--	--	30,0	66,1
086	Lichtstrook gevel oost v4 productie	246699,02	442324,15	17,90	29,8	--	--	29,8	29,8
013	Gesloten lamellendeur oost laadstraat	246702,98	442330,37	3,00	29,1	--	--	29,1	29,1
073	Lichtstrook gevel oost v3 productie	246698,92	442323,98	15,10	28,6	--	--	28,6	28,6
014	Gevel west dakopbouw silo gereed product	246696,47	442331,87	21,00	27,9	--	--	27,9	27,9
207	Achteruitrijsignalering vw aanvoer stortput	246672,51	442351,11	1,00	26,4	--	--	26,4	62,4
012	Gesloten overheaddeur west laadstraat	246682,12	442343,76	3,00	25,7	--	--	25,7	25,7
065	Lichtstrook gevel oost v2 productie	246698,79	442323,79	12,00	25,6	--	--	25,6	25,6
202	Bulkwagens aanvoer vloeistoffen/premix	246648,91	442353,86	1,00	25,4	--	--	25,4	70,4
080	Gevel noord v4 productie	246702,44	442333,78	17,90	24,8	--	--	24,8	24,8
079	Gevel noord v4 productie	246700,70	442335,00	17,90	24,6	--	--	24,6	24,6
081	Gevel oost v4 productie	246703,15	442330,63	17,90	24,5	--	--	24,5	24,5
078	Gevel noord v4 productie	246698,90	442336,19	17,90	24,3	--	--	24,3	24,3
054	Gevel oost v1 productie	246700,44	442326,38	8,80	24,3	--	--	24,3	24,3
082	Gevel oost v4 productie	246701,88	442328,65	17,90	24,0	--	--	24,0	24,0
055	Gevel oost v1 productie	246699,14	442324,43	8,80	23,8	--	--	23,8	23,8
207	Heftruck gas	246656,00	442334,04	1,00	23,7	--	--	23,7	38,3
083	Gevel oost v4 productie	246700,85	442327,03	17,90	23,6	--	--	23,6	23,6
084	Gevel oost v4 productie	246699,59	442325,04	17,90	23,1	--	--	23,1	23,1
056	Gevel oost v1 productie	246697,78	442322,20	8,80	23,1	--	--	23,1	23,1
017	Gevel zuid dakopbouw silo gereed product	246696,38	442328,66	20,90	23,0	--	--	23,0	23,0
085	Gevel oost v4 productie	246698,21	442322,97	17,90	22,6	--	--	22,6	22,6
002	Splitunit	246701,70	442324,81	4,50	22,4	--	--	22,4	22,4
070	Gevel oost v3 productie	246700,73	442326,83	15,10	22,0	--	--	22,0	22,0
Rest		0,00	0,00	0,00	34,8	--	--	34,8	69,5

Alle getoonde dB-waarden zijn A-gewogen

Behoort bij besluit van burgemeester en wethouders van Winterswijk van 7 april 2016
behorend bij vergunning
zaaknummer

Rapport: Resultatentabel
Model: RBS LAr,LT juli 2023 na maatregelen
LAeq bij Bron voor toetspunt: 015_A - Wooldseweg 18
Groep: (hoofdgroep)
Groepsreductie: Nee

Naam Bron	Omschrijving	X	Y	Hoogte	Dag	Avond	Nacht	Etmaal	Li
015_A	Wooldseweg 18	246733,98	442349,58	1,50	40,7	--	--	40,7	63,3
007	Uitlaat perslijn 2	246696,05	442321,05	6,00	38,3	--	--	38,3	38,3
006	Uitlaat perslijn 1	246696,00	442321,00	6,00	30,2	--	--	30,2	30,2
004	Uitlaat stoomketel	246696,41	442320,60	20,00	27,3	--	--	27,3	27,3
003	Explosierooster	246697,64	442321,98	8,00	26,4	--	--	26,4	26,4
008	Uitlaat hamermolen	246690,65	442325,46	22,50	24,6	--	--	24,6	24,6
013	Gesloten lamellendeur oost laadstraat	246702,98	442330,37	3,00	23,7	--	--	23,7	23,7
005	Uitlaat stortput	246692,70	442314,88	24,60	23,6	--	--	23,6	23,6
057	Lichtstrook gevel oost v1 productie	246698,67	442323,60	8,80	22,5	--	--	22,5	22,5
015	Gevel noord dakopbouw silo gereed product	246699,45	442333,37	20,90	20,4	--	--	20,4	20,4
016	Gevel oost dakopbouw silo gereed product	246699,20	442330,08	20,90	19,6	--	--	19,6	19,6
118	Gevel noord v4 silodek gereed product	246696,85	442337,56	17,90	19,2	--	--	19,2	19,2
086	Lichtstrook gevel oost v4 productie	246699,02	442324,15	17,90	19,0	--	--	19,0	19,0
002	Splitunit	246701,70	442324,81	4,50	18,6	--	--	18,6	18,6
117	Gevel noord v4 silodek gereed product	246694,30	442339,26	17,90	18,2	--	--	18,2	18,2
073	Lichtstrook gevel oost v3 productie	246698,92	442323,98	15,10	18,1	--	--	18,1	18,1
116	Gevel noord v4 silodek gereed product	246691,77	442340,91	17,90	18,0	--	--	18,0	18,0
115	Gevel noord v4 silodek gereed product	246689,22	442342,60	17,90	17,9	--	--	17,9	17,9
054	Gevel oost v1 productie	246700,44	442326,38	8,80	17,9	--	--	17,9	17,9
114	Gevel noord v4 silodek gereed product	246686,72	442344,25	17,90	17,8	--	--	17,8	17,8
055	Gevel oost v1 productie	246699,14	442324,43	8,80	17,5	--	--	17,5	17,5
201	Vrachtwagens aanvoer stortput	246649,65	442354,60	1,00	17,1	--	--	17,1	56,1
056	Gevel oost v1 productie	246697,78	442322,20	8,80	17,1	--	--	17,1	17,1
065	Lichtstrook gevel oost v2 productie	246698,79	442323,79	12,00	16,6	--	--	16,6	16,6
080	Gevel noord v4 productie	246702,44	442333,78	17,90	16,5	--	--	16,5	16,5
079	Gevel noord v4 productie	246700,70	442335,00	17,90	16,3	--	--	16,3	16,3
078	Gevel noord v4 productie	246698,90	442336,19	17,90	16,1	--	--	16,1	16,1
081	Gevel oost v4 productie	246703,15	442330,63	17,90	16,1	--	--	16,1	16,1
012	Gesloten overheaddeur west laadstraat	246682,12	442343,76	3,00	16,0	--	--	16,0	16,7
082	Gevel oost v4 productie	246701,88	442328,65	17,90	15,8	--	--	15,8	15,8
017	Gevel zuid dakopbouw silo gereed product	246696,38	442328,66	20,90	15,5	--	--	15,5	15,5
083	Gevel oost v4 productie	246700,85	442327,03	17,90	15,5	--	--	15,5	15,5
084	Gevel oost v4 productie	246699,59	442325,04	17,90	15,1	--	--	15,1	15,1
021	Gevel oost dakopbouw silo grondstoffen	246693,99	442316,28	21,30	15,0	--	--	15,0	15,0
085	Gevel oost v4 productie	246698,21	442322,97	17,90	14,7	--	--	14,7	14,7
020	Gevel noord dakopbouw silo grondstoffen	246693,22	442318,95	21,30	14,4	--	--	14,4	14,4
103	Gevel noord bgg laadstraat	246686,42	442344,45	4,30	14,4	--	--	14,4	14,4
204	Vrachtwagens afvoer gereed product routedeel1	246717,36	442320,88	1,00	14,2	--	--	14,2	51,5
136	Gevel west bgg opslagruimte	246678,99	442335,37	4,30	13,9	--	--	13,9	13,9
070	Gevel oost v3 productie	246700,73	442326,83	15,10	13,7	--	--	13,7	13,7
102	Gevel west bgg laadstraat	246682,61	442344,46	4,30	13,6	--	--	13,6	13,6
Rest		0,00	0,00	0,00	26,9	--	--	26,9	62,0

Alle getoonde dB-waarden zijn A-gewogen

Behoort bij besluit van burgemeester en wethouders van Winterswijk van 7 april 2016
behorend bij vergunning
zaaknummer
gemeente Winterswijk van burgemeester

Rapport: Resultatentabel
Model: RBS LAr,LT juli 2023 na maatregelen
LAeq bij Bron voor toetspunt: 015_B - Wooldseweg 18
Groep: (hoofdgroep)
Groepsreductie: Nee

Naam Bron	Omschrijving	X	Y	Hoogte	Dag	Avond	Nacht	Etmaal	Li
015_B	Wooldseweg 18	246733,98	442349,58	5,00	45,2	--	--	45,2	67,9
007	Uitlaat perslijn 2	246696,05	442321,05	6,00	42,9	--	--	42,9	42,9
006	Uitlaat perslijn 1	246696,00	442321,00	6,00	34,8	--	--	34,8	34,8
004	Uitlaat stoomketel	246696,41	442320,60	20,00	31,3	--	--	31,3	31,3
003	Explosierooster	246697,64	442321,98	8,00	29,9	--	--	29,9	29,9
016	Gevel oost dakopbouw silo gereed product	246699,20	442330,08	20,90	29,4	--	--	29,4	29,4
008	Uitlaat hamermolen	246690,65	442325,46	22,50	28,9	--	--	28,9	28,9
015	Gevel noord dakopbouw silo gereed product	246699,45	442333,37	20,90	27,8	--	--	27,8	27,8
005	Uitlaat stortput	246692,70	442314,88	24,60	27,7	--	--	27,7	27,7
057	Lichtstrook gevel oost v1 productie	246698,67	442323,60	8,80	25,8	--	--	25,8	25,8
201	Vrachtwagens aanvoer stortput	246649,65	442354,60	1,00	25,8	--	--	25,8	62,1
118	Gevel noord v4 silodek gereed product	246696,85	442337,56	17,90	24,8	--	--	24,8	24,8
013	Gesloten lamellendeur oost laadstraat	246702,98	442330,37	3,00	24,7	--	--	24,7	24,7
117	Gevel noord v4 silodek gereed product	246694,30	442339,26	17,90	24,4	--	--	24,4	24,4
116	Gevel noord v4 silodek gereed product	246691,77	442340,91	17,90	24,2	--	--	24,2	24,2
115	Gevel noord v4 silodek gereed product	246689,22	442342,60	17,90	23,9	--	--	23,9	23,9
114	Gevel noord v4 silodek gereed product	246686,72	442344,25	17,90	23,6	--	--	23,6	23,6
086	Lichtstrook gevel oost v4 productie	246699,02	442324,15	17,90	22,7	--	--	22,7	22,7
073	Lichtstrook gevel oost v3 productie	246698,92	442323,98	15,10	21,6	--	--	21,6	21,6
205	Vrachtwagens afvoer gereed product routedeel2	246682,11	442343,49	1,00	21,6	--	--	21,6	57,9
207	Achteruitrijsignalering vw aanvoer stortput	246672,51	442351,11	1,00	21,4	--	--	21,4	57,8
054	Gevel oost v1 productie	246700,44	442326,38	8,80	21,1	--	--	21,1	21,1
055	Gevel oost v1 productie	246699,14	442324,43	8,80	20,8	--	--	20,8	20,8
002	Splitunit	246701,70	442324,81	4,50	20,8	--	--	20,8	20,8
056	Gevel oost v1 productie	246697,78	442322,20	8,80	20,4	--	--	20,4	20,4
012	Gesloten overheaddeur west laadstraat	246682,12	442343,76	3,00	20,3	--	--	20,3	20,3
020	Gevel noord dakopbouw silo grondstoffen	246693,22	442318,95	21,30	19,7	--	--	19,7	19,7
065	Lichtstrook gevel oost v2 productie	246698,79	442323,79	12,00	19,7	--	--	19,7	19,7
080	Gevel noord v4 productie	246702,44	442333,78	17,90	19,5	--	--	19,5	19,5
079	Gevel noord v4 productie	246700,70	442335,00	17,90	19,3	--	--	19,3	19,3
017	Gevel zuid dakopbouw silo gereed product	246696,38	442328,66	20,90	19,3	--	--	19,3	19,3
078	Gevel noord v4 productie	246698,90	442336,19	17,90	19,1	--	--	19,1	19,1
081	Gevel oost v4 productie	246703,15	442330,63	17,90	19,0	--	--	19,0	19,0
021	Gevel oost dakopbouw silo grondstoffen	246693,99	442316,28	21,30	18,9	--	--	18,9	18,9
014	Gevel west dakopbouw silo gereed product	246696,47	442331,87	21,00	18,9	--	--	18,9	18,9
082	Gevel oost v4 productie	246701,88	442328,65	17,90	18,4	--	--	18,4	18,4
084	Gevel oost v4 productie	246699,59	442325,04	17,90	18,2	--	--	18,2	18,2
083	Gevel oost v4 productie	246700,85	442327,03	17,90	18,0	--	--	18,0	18,0
085	Gevel oost v4 productie	246698,21	442322,97	17,90	17,8	--	--	17,8	17,8
202	Bulkwagens aanvoer vloeistoffen/premix	246648,91	442353,86	1,00	17,2	--	--	17,2	62,3
070	Gevel oost v3 productie	246700,73	442326,83	15,10	16,8	--	--	16,8	16,8
Rest		0,00	0,00	0,00	29,5	--	--	29,5	62,0

Alle getoonde dB-waarden zijn A-gewogen

Behoort bij besluit van burgemeester en wethouders van Winterswijk van 7 april 2016
behorend bij vergunning
zaaknummer
gemeente Winterswijk

Rapport: Resultatentabel
Model: RBS LAr,LT juli 2023 na maatregelen
LAeq bij Bron voor toetspunt: 016_A - Wooldseweg 18
Groep: (hoofdgroep)
Groepsreductie: Nee

Naam Bron	Omschrijving	X	Y	Hoogte	Dag	Avond	Nacht	Etmaal	Li
016_A	Wooldseweg 18	246737,09	442352,61	1,50	41,9	--	--	41,9	58,1
007	Uitlaat perslijn 2	246696,05	442321,05	6,00	40,1	--	--	40,1	40,1
006	Uitlaat perslijn 1	246696,00	442321,00	6,00	32,0	--	--	32,0	32,0
004	Uitlaat stoomketel	246696,41	442320,60	20,00	29,2	--	--	29,2	29,2
005	Uitlaat stortput	246692,70	442314,88	24,60	26,1	--	--	26,1	26,1
008	Uitlaat hamermolen	246690,65	442325,46	22,50	24,1	--	--	24,1	24,1
003	Explosierooster	246697,64	442321,98	8,00	22,6	--	--	22,6	22,6
013	Gesloten lamellendeur oost laadstraat	246702,98	442330,37	3,00	22,2	--	--	22,2	22,2
016	Gevel oost dakopbouw silo gereed product	246699,20	442330,08	20,90	21,2	--	--	21,2	21,2
015	Gevel noord dakopbouw silo gereed product	246699,45	442333,37	20,90	20,8	--	--	20,8	20,8
086	Lichtstrook gevel oost v4 productie	246699,02	442324,15	17,90	20,8	--	--	20,8	20,8
073	Lichtstrook gevel oost v3 productie	246698,92	442323,98	15,10	19,7	--	--	19,7	19,7
118	Gevel noord v4 silodek gereed product	246696,85	442337,56	17,90	19,1	--	--	19,1	19,1
057	Lichtstrook gevel oost v1 productie	246698,67	442323,60	8,80	18,9	--	--	18,9	18,9
117	Gevel noord v4 silodek gereed product	246694,30	442339,26	17,90	18,5	--	--	18,5	18,5
116	Gevel noord v4 silodek gereed product	246691,77	442340,91	17,90	17,5	--	--	17,5	17,5
020	Gevel noord dakopbouw silo grondstoffen	246693,22	442318,95	21,30	17,4	--	--	17,4	17,4
115	Gevel noord v4 silodek gereed product	246689,22	442342,60	17,90	16,9	--	--	16,9	16,9
081	Gevel oost v4 productie	246703,15	442330,63	17,90	16,9	--	--	16,9	16,9
021	Gevel oost dakopbouw silo grondstoffen	246693,99	442316,28	21,30	16,8	--	--	16,8	16,8
084	Gevel oost v4 productie	246699,59	442325,04	17,90	16,7	--	--	16,7	16,7
082	Gevel oost v4 productie	246701,88	442328,65	17,90	16,7	--	--	16,7	16,7
083	Gevel oost v4 productie	246700,85	442327,03	17,90	16,5	--	--	16,5	16,5
114	Gevel noord v4 silodek gereed product	246686,72	442344,25	17,90	16,4	--	--	16,4	16,4
085	Gevel oost v4 productie	246698,21	442322,97	17,90	16,3	--	--	16,3	16,3
065	Lichtstrook gevel oost v2 productie	246698,79	442323,79	12,00	15,3	--	--	15,3	15,3
070	Gevel oost v3 productie	246700,73	442326,83	15,10	15,2	--	--	15,2	15,2
080	Gevel noord v4 productie	246702,44	442333,78	17,90	15,0	--	--	15,0	15,0
079	Gevel noord v4 productie	246700,70	442335,00	17,90	14,9	--	--	14,9	14,9
071	Gevel oost v3 productie	246699,43	442324,88	15,10	14,8	--	--	14,8	14,8
054	Gevel oost v1 productie	246700,44	442326,38	8,80	14,5	--	--	14,5	14,5
078	Gevel noord v4 productie	246698,90	442336,19	17,90	14,5	--	--	14,5	14,5
072	Gevel oost v3 productie	246698,12	442322,73	15,10	14,4	--	--	14,4	14,4
002	Splitunit	246701,70	442324,81	4,50	14,3	--	--	14,3	14,3
055	Gevel oost v1 productie	246699,14	442324,43	8,80	14,1	--	--	14,1	14,1
017	Gevel zuid dakopbouw silo gereed product	246696,38	442328,66	20,90	14,0	--	--	14,0	14,0
056	Gevel oost v1 productie	246697,78	442322,20	8,80	13,7	--	--	13,7	13,7
062	Gevel oost v2 productie	246700,61	442326,64	12,00	13,1	--	--	13,1	13,1
014	Gevel west dakopbouw silo gereed product	246696,47	442331,87	21,00	12,7	--	--	12,7	12,7
204	Vrachtwagens afvoer gereed product routedeel1	246717,36	442320,88	1,00	12,6	--	--	12,6	50,3
201	Vrachtwagens aanvoer stortput	246649,65	442354,60	1,00	11,8	--	--	11,8	50,9
Rest		0,00	0,00	0,00	24,8	--	--	24,8	56,1

Alle getoonde dB-waarden zijn A-gewogen

Behoort bij besluit van burgemeester en wethouders van Winterswijk van 7 april 2016
behorend bij vergunning
zaaknummer

Rapport: Resultatentabel
Model: RBS LAr,LT juli 2023 na maatregelen
LAeq bij Bron voor toetspunt: 016_B - Wooldseweg 18
Groep: (hoofdgroep)
Groepsreductie: Nee

Naam Bron	Omschrijving	X	Y	Hoogte	Dag	Avond	Nacht	Etmaal	Li
016_B	Wooldseweg 18	246737,09	442352,61	5,00	43,4	--	--	43,4	58,9
007	Uitlaat perslijn 2	246696,05	442321,05	6,00	41,4	--	--	41,4	41,4
006	Uitlaat perslijn 1	246696,00	442321,00	6,00	33,3	--	--	33,3	33,3
004	Uitlaat stoomketel	246696,41	442320,60	20,00	30,3	--	--	30,3	30,3
005	Uitlaat stortput	246692,70	442314,88	24,60	27,1	--	--	27,1	27,1
057	Lichtstrook gevel oost v1 productie	246698,67	442323,60	8,80	26,1	--	--	26,1	26,1
003	Explosierooster	246697,64	442321,98	8,00	26,0	--	--	26,0	26,0
008	Uitlaat hamermolen	246690,65	442325,46	22,50	25,5	--	--	25,5	25,5
016	Gevel oost dakopbouw silo gereed product	246699,20	442330,08	20,90	25,3	--	--	25,3	25,3
015	Gevel noord dakopbouw silo gereed product	246699,45	442333,37	20,90	22,5	--	--	22,5	22,5
013	Gesloten lamellendeur oost laadstraat	246702,98	442330,37	3,00	22,3	--	--	22,3	22,3
086	Lichtstrook gevel oost v4 productie	246699,02	442324,15	17,90	21,8	--	--	21,8	21,8
054	Gevel oost v1 productie	246700,44	442326,38	8,80	21,2	--	--	21,2	21,2
073	Lichtstrook gevel oost v3 productie	246698,92	442323,98	15,10	21,1	--	--	21,1	21,1
055	Gevel oost v1 productie	246699,14	442324,43	8,80	21,0	--	--	21,0	21,0
056	Gevel oost v1 productie	246697,78	442322,20	8,80	20,7	--	--	20,7	20,7
118	Gevel noord v4 silodek gereed product	246696,85	442337,56	17,90	20,4	--	--	20,4	20,4
117	Gevel noord v4 silodek gereed product	246694,30	442339,26	17,90	19,8	--	--	19,8	19,8
065	Lichtstrook gevel oost v2 productie	246698,79	442323,79	12,00	19,7	--	--	19,7	19,7
116	Gevel noord v4 silodek gereed product	246691,77	442340,91	17,90	19,2	--	--	19,2	19,2
115	Gevel noord v4 silodek gereed product	246689,22	442342,60	17,90	18,6	--	--	18,6	18,6
020	Gevel noord dakopbouw silo grondstoffen	246693,22	442318,95	21,30	18,4	--	--	18,4	18,4
080	Gevel noord v4 productie	246702,44	442333,78	17,90	18,3	--	--	18,3	18,3
081	Gevel oost v4 productie	246703,15	442330,63	17,90	18,3	--	--	18,3	18,3
021	Gevel oost dakopbouw silo grondstoffen	246693,99	442316,28	21,30	18,3	--	--	18,3	18,3
114	Gevel noord v4 silodek gereed product	246686,72	442344,25	17,90	18,1	--	--	18,1	18,1
082	Gevel oost v4 productie	246701,88	442328,65	17,90	18,0	--	--	18,0	18,0
079	Gevel noord v4 productie	246700,70	442335,00	17,90	17,9	--	--	17,9	17,9
083	Gevel oost v4 productie	246700,85	442327,03	17,90	17,8	--	--	17,8	17,8
078	Gevel noord v4 productie	246698,90	442336,19	17,90	17,5	--	--	17,5	17,5
084	Gevel oost v4 productie	246699,59	442325,04	17,90	17,5	--	--	17,5	17,5
085	Gevel oost v4 productie	246698,21	442322,97	17,90	17,2	--	--	17,2	17,2
070	Gevel oost v3 productie	246700,73	442326,83	15,10	16,2	--	--	16,2	16,2
071	Gevel oost v3 productie	246699,43	442324,88	15,10	15,9	--	--	15,9	15,9
002	Splitunit	246701,70	442324,81	4,50	15,8	--	--	15,8	15,8
072	Gevel oost v3 productie	246698,12	442322,73	15,10	15,7	--	--	15,7	15,7
201	Vrachtwagens aanvoer stortput	246649,65	442354,60	1,00	15,0	--	--	15,0	51,7
017	Gevel zuid dakopbouw silo gereed product	246696,38	442328,66	20,90	14,9	--	--	14,9	14,9
204	Vrachtwagens afvoer gereed product routedeel1	246717,36	442320,88	1,00	14,5	--	--	14,5	50,5
062	Gevel oost v2 productie	246700,61	442326,64	12,00	14,4	--	--	14,4	14,4
014	Gevel west dakopbouw silo gereed product	246696,47	442331,87	21,00	14,3	--	--	14,3	14,3
Rest		0,00	0,00	0,00	26,3	--	--	26,3	56,9

Alle getoonde dB-waarden zijn A-gewogen

Behoort bij besluit van burgemeester en wethouders van Winterswijk van 7 april 2016
behorend bij vergunning
zaaknummer
gemeente Winterswijk van burgemeester

Rapport: Resultatentabel
Model: RBS LAr,LT juli 2023 na maatregelen
LAeq bij Bron voor toetspunt: 017_A - Wooldseweg 16
Groep: (hoofdgroep)
Groepsreductie: Nee

Naam Bron	Omschrijving	X	Y	Hoogte	Dag	Avond	Nacht	Etmaal	Li
017_A	Wooldseweg 16	246730,79	442364,29	1,50	46,1	--	--	46,1	66,9
007	Uitlaat perslijn 2	246696,05	442321,05	6,00	43,4	--	--	43,4	43,4
006	Uitlaat perslijn 1	246696,00	442321,00	6,00	35,6	--	--	35,6	35,6
004	Uitlaat stoomketel	246696,41	442320,60	20,00	32,6	--	--	32,6	32,6
016	Gevel oost dakopbouw silo gereed product	246699,20	442330,08	20,90	32,0	--	--	32,0	32,0
015	Gevel noord dakopbouw silo gereed product	246699,45	442333,37	20,90	31,9	--	--	31,9	31,9
008	Uitlaat hamermolen	246690,65	442325,46	22,50	30,8	--	--	30,8	30,8
003	Explosierooster	246697,64	442321,98	8,00	29,9	--	--	29,9	29,9
005	Uitlaat stortput	246692,70	442314,88	24,60	29,8	--	--	29,8	29,8
118	Gevel noord v4 silodek gereed product	246696,85	442337,56	17,90	29,0	--	--	29,0	29,0
057	Lichtstrook gevel oost v1 productie	246698,67	442323,60	8,80	26,4	--	--	26,4	26,4
117	Gevel noord v4 silodek gereed product	246694,30	442339,26	17,90	26,0	--	--	26,0	26,0
021	Gevel oost dakopbouw silo grondstoffen	246693,99	442316,28	21,30	26,0	--	--	26,0	26,0
013	Gesloten lamellendeur oost laadstraat	246702,98	442330,37	3,00	25,5	--	--	25,5	25,5
014	Gevel west dakopbouw silo gereed product	246696,47	442331,87	21,00	25,4	--	--	25,4	25,4
086	Lichtstrook gevel oost v4 productie	246699,02	442324,15	17,90	24,2	--	--	24,2	24,2
116	Gevel noord v4 silodek gereed product	246691,77	442340,91	17,90	23,9	--	--	23,9	23,9
073	Lichtstrook gevel oost v3 productie	246698,92	442323,98	15,10	23,5	--	--	23,5	23,5
080	Gevel noord v4 productie	246702,44	442333,78	17,90	22,7	--	--	22,7	22,7
079	Gevel noord v4 productie	246700,70	442335,00	17,90	22,6	--	--	22,6	22,6
115	Gevel noord v4 silodek gereed product	246689,22	442342,60	17,90	22,3	--	--	22,3	22,3
078	Gevel noord v4 productie	246698,90	442336,19	17,90	21,9	--	--	21,9	21,9
065	Lichtstrook gevel oost v2 productie	246698,79	442323,79	12,00	21,8	--	--	21,8	21,8
207	Heftruck gas	246656,00	442334,04	1,00	21,6	--	--	21,6	38,8
054	Gevel oost v1 productie	246700,44	442326,38	8,80	21,4	--	--	21,4	21,4
114	Gevel noord v4 silodek gereed product	246686,72	442344,25	17,90	21,2	--	--	21,2	21,2
201	Vrachtwagens aanvoer stortput	246649,65	442354,60	1,00	21,1	--	--	21,1	60,0
055	Gevel oost v1 productie	246699,14	442324,43	8,80	20,8	--	--	20,8	20,8
017	Gevel zuid dakopbouw silo gereed product	246696,38	442328,66	20,90	20,6	--	--	20,6	20,6
056	Gevel oost v1 productie	246697,78	442322,20	8,80	20,3	--	--	20,3	20,3
002	Splitunit	246701,70	442324,81	4,50	19,7	--	--	19,7	19,7
012	Gesloten overheaddeur west laadstraat	246682,12	442343,76	3,00	19,4	--	--	19,4	20,2
081	Gevel oost v4 productie	246703,15	442330,63	17,90	19,2	--	--	19,2	19,2
082	Gevel oost v4 productie	246701,88	442328,65	17,90	18,8	--	--	18,8	18,8
083	Gevel oost v4 productie	246700,85	442327,03	17,90	18,5	--	--	18,5	18,5
205	Vrachtwagens afvoer gereed product routedeel2	246682,11	442343,49	1,00	18,3	--	--	18,3	57,3
084	Gevel oost v4 productie	246699,59	442325,04	17,90	18,1	--	--	18,1	18,1
085	Gevel oost v4 productie	246698,21	442322,97	17,90	17,7	--	--	17,7	17,7
109	Gevel noord bgg laadstraat	246701,46	442334,50	4,30	17,5	--	--	17,5	17,5
108	Gevel noord bgg laadstraat	246699,12	442336,05	4,30	17,4	--	--	17,4	17,4
053	Gevel west v1 productie	246692,94	442331,27	8,80	17,3	--	--	17,3	17,3
Rest		0,00	0,00	0,00	31,6	--	--	31,6	65,3

Alle getoonde dB-waarden zijn A-gewogen

Behoort bij besluit van burgemeester en wethouders van Winterswijk van 7 april 2016
behorend bij vergunning
zaaknummer
gemeente winterswijk
Besluit van burgemeester en wethouders van burgemeester

Rapport: Resultatentabel
Model: RBS LAr,LT juli 2023 na maatregelen
LAeq bij Bron voor toetspunt: 017_B - Wooldseweg 16
Groep: (hoofdgroep)
Groepsreductie: Nee

Naam Bron	Omschrijving	X	Y	Hoogte	Dag	Avond	Nacht	Etmaal	Li
017_B	Wooldseweg 16	246730,79	442364,29	5,00	49,0	--	--	49,0	71,4
007	Uitlaat perslijn 2	246696,05	442321,05	6,00	46,2	--	--	46,2	46,2
006	Uitlaat perslijn 1	246696,00	442321,00	6,00	38,2	--	--	38,2	38,2
003	Explosieroooster	246697,64	442321,98	8,00	36,1	--	--	36,1	36,1
004	Uitlaat stoomketel	246696,41	442320,60	20,00	34,9	--	--	34,9	34,9
008	Uitlaat hamermolen	246690,65	442325,46	22,50	34,0	--	--	34,0	34,0
016	Gevel oost dakopbouw silo gereed product	246699,20	442330,08	20,90	33,9	--	--	33,9	33,9
015	Gevel noord dakopbouw silo gereed product	246699,45	442333,37	20,90	33,2	--	--	33,2	33,2
005	Uitlaat stortput	246692,70	442314,88	24,60	32,2	--	--	32,2	32,2
118	Gevel noord v4 silodek gereed product	246696,85	442337,56	17,90	30,4	--	--	30,4	30,4
117	Gevel noord v4 silodek gereed product	246694,30	442339,26	17,90	30,3	--	--	30,3	30,3
116	Gevel noord v4 silodek gereed product	246691,77	442340,91	17,90	30,1	--	--	30,1	30,1
012	Gesloten overheaddeur west laadstraat	246682,12	442343,76	3,00	29,9	--	--	29,9	29,9
115	Gevel noord v4 silodek gereed product	246689,22	442342,60	17,90	29,7	--	--	29,7	29,7
114	Gevel noord v4 silodek gereed product	246686,72	442344,25	17,90	29,4	--	--	29,4	29,4
057	Lichtstrook gevel oost v1 productie	246698,67	442323,60	8,80	29,1	--	--	29,1	29,1
207	Heftruck gas	246656,00	442334,04	1,00	28,2	--	--	28,2	43,3
201	Vrachtwagens aanvoer stortput	246649,65	442354,60	1,00	28,1	--	--	28,1	64,6
021	Gevel oost dakopbouw silo grondstoffen	246693,99	442316,28	21,30	27,2	--	--	27,2	27,2
014	Gevel west dakopbouw silo gereed product	246696,47	442331,87	21,00	26,7	--	--	26,7	26,7
013	Gesloten lamellendeur oost laadstraat	246702,98	442330,37	3,00	26,5	--	--	26,5	26,5
086	Lichtstrook gevel oost v4 productie	246699,02	442324,15	17,90	26,0	--	--	26,0	26,0
205	Vrachtwagens afvoer gereed product routedeel2	246682,11	442343,49	1,00	25,5	--	--	25,5	62,1
073	Lichtstrook gevel oost v3 productie	246698,92	442323,98	15,10	25,4	--	--	25,4	25,4
065	Lichtstrook gevel oost v2 productie	246698,79	442323,79	12,00	23,8	--	--	23,8	23,8
054	Gevel oost v1 productie	246700,44	442326,38	8,80	23,2	--	--	23,2	23,2
080	Gevel noord v4 productie	246702,44	442333,78	17,90	22,9	--	--	22,9	22,9
055	Gevel oost v1 productie	246699,14	442324,43	8,80	22,9	--	--	22,9	22,9
079	Gevel noord v4 productie	246700,70	442335,00	17,90	22,7	--	--	22,7	22,7
056	Gevel oost v1 productie	246697,78	442322,20	8,80	22,5	--	--	22,5	22,5
078	Gevel noord v4 productie	246698,90	442336,19	17,90	22,0	--	--	22,0	22,0
207	Achteruitrijsignalering vw aanvoer stortput	246672,51	442351,11	1,00	21,3	--	--	21,3	57,6
202	Bulkwagens aanvoer vloeistoffen/premix	246648,91	442353,86	1,00	21,2	--	--	21,2	66,6
017	Gevel zuid dakopbouw silo gereed product	246696,38	442328,66	20,90	20,9	--	--	20,9	20,9
081	Gevel oost v4 productie	246703,15	442330,63	17,90	20,9	--	--	20,9	20,9
082	Gevel oost v4 productie	246701,88	442328,65	17,90	20,4	--	--	20,4	20,4
002	Splitunit	246701,70	442324,81	4,50	20,2	--	--	20,2	20,2
083	Gevel oost v4 productie	246700,85	442327,03	17,90	20,1	--	--	20,1	20,1
084	Gevel oost v4 productie	246699,59	442325,04	17,90	19,7	--	--	19,7	19,7
085	Gevel oost v4 productie	246698,21	442322,97	17,90	19,3	--	--	19,3	19,3
020	Gevel noord dakopbouw silo grondstoffen	246693,22	442318,95	21,30	19,1	--	--	19,1	19,1
Rest		0,00	0,00	0,00	33,2	--	--	33,2	66,2

Alle getoonde dB-waarden zijn A-gewogen

Behoort bij besluit van burgemeester en wethouders van Winterswijk van 7 april 2016
behorend bij vergunning
zaaknummer
gemeente Winterswijk
Besluit van burgemeester en wethouders van burgemeester

Rapport: Resultatentabel
Model: RBS LAr,LT juli 2023 na maatregelen
LAeq bij Bron voor toetspunt: 018_A - Wooldseweg 16
Groep: (hoofdgroep)
Groepsreductie: Nee

Naam Bron	Omschrijving	X	Y	Hoogte	Dag	Avond	Nacht	Etmaal	Li
018_A	Wooldseweg 16	246738,84	442359,62	1,50	38,5	--	--	38,5	61,0
007	Uitlaat perslijn 2	246696,05	442321,05	6,00	35,9	--	--	35,9	35,9
006	Uitlaat perslijn 1	246696,00	442321,00	6,00	27,8	--	--	27,8	27,8
004	Uitlaat stoomketel	246696,41	442320,60	20,00	25,1	--	--	25,1	25,1
003	Explosierooster	246697,64	442321,98	8,00	24,1	--	--	24,1	24,1
008	Uitlaat hamermolen	246690,65	442325,46	22,50	22,4	--	--	22,4	22,4
012	Gesloten overheaddeur west laadstraat	246682,12	442343,76	3,00	21,4	--	--	21,4	22,6
016	Gevel oost dakopbouw silo gereed product	246699,20	442330,08	20,90	21,3	--	--	21,3	21,3
005	Uitlaat stortput	246692,70	442314,88	24,60	21,3	--	--	21,3	21,3
057	Lichtstrook gevel oost v1 productie	246698,67	442323,60	8,80	20,5	--	--	20,5	20,5
013	Gesloten lamellendeur oost laadstraat	246702,98	442330,37	3,00	18,1	--	--	18,1	18,2
015	Gevel noord dakopbouw silo gereed product	246699,45	442333,37	20,90	17,9	--	--	17,9	17,9
117	Gevel noord v4 silodek gereed product	246694,30	442339,26	17,90	16,9	--	--	16,9	16,9
118	Gevel noord v4 silodek gereed product	246696,85	442337,56	17,90	16,5	--	--	16,5	16,5
086	Lichtstrook gevel oost v4 productie	246699,02	442324,15	17,90	16,5	--	--	16,5	16,5
116	Gevel noord v4 silodek gereed product	246691,77	442340,91	17,90	16,4	--	--	16,4	16,4
101	Gevel west bgg laadstraat	246681,44	442342,77	4,30	16,4	--	--	16,4	16,6
102	Gevel west bgg laadstraat	246682,61	442344,46	4,30	16,3	--	--	16,3	16,3
114	Gevel noord v4 silodek gereed product	246686,72	442344,25	17,90	16,2	--	--	16,2	16,2
115	Gevel noord v4 silodek gereed product	246689,22	442342,60	17,90	16,2	--	--	16,2	16,2
054	Gevel oost v1 productie	246700,44	442326,38	8,80	15,9	--	--	15,9	15,9
201	Vrachtwagens aanvoer stortput	246649,65	442354,60	1,00	15,7	--	--	15,7	54,8
055	Gevel oost v1 productie	246699,14	442324,43	8,80	15,5	--	--	15,5	15,5
073	Lichtstrook gevel oost v3 productie	246698,92	442323,98	15,10	15,5	--	--	15,5	15,5
002	Splitunit	246701,70	442324,81	4,50	15,3	--	--	15,3	15,3
056	Gevel oost v1 productie	246697,78	442322,20	8,80	15,2	--	--	15,2	15,2
065	Lichtstrook gevel oost v2 productie	246698,79	442323,79	12,00	14,4	--	--	14,4	14,4
080	Gevel noord v4 productie	246702,44	442333,78	17,90	14,1	--	--	14,1	14,1
207	Heftruck gas	246656,00	442334,04	1,00	13,9	--	--	13,9	31,3
079	Gevel noord v4 productie	246700,70	442335,00	17,90	13,9	--	--	13,9	13,9
081	Gevel oost v4 productie	246703,15	442330,63	17,90	13,7	--	--	13,7	13,7
078	Gevel noord v4 productie	246698,90	442336,19	17,90	13,7	--	--	13,7	13,7
082	Gevel oost v4 productie	246701,88	442328,65	17,90	13,3	--	--	13,3	13,3
083	Gevel oost v4 productie	246700,85	442327,03	17,90	13,0	--	--	13,0	13,0
020	Gevel noord dakopbouw silo grondstoffen	246693,22	442318,95	21,30	13,0	--	--	13,0	13,0
017	Gevel zuid dakopbouw silo gereed product	246696,38	442328,66	20,90	12,9	--	--	12,9	12,9
084	Gevel oost v4 productie	246699,59	442325,04	17,90	12,7	--	--	12,7	12,7
021	Gevel oost dakopbouw silo grondstoffen	246693,99	442316,28	21,30	12,5	--	--	12,5	12,5
085	Gevel oost v4 productie	246698,21	442322,97	17,90	12,3	--	--	12,3	12,3
014	Gevel west dakopbouw silo gereed product	246696,47	442331,87	21,00	12,3	--	--	12,3	12,3
109	Gevel noord bgg laadstraat	246701,46	442334,50	4,30	12,2	--	--	12,2	12,2
Rest		0,00	0,00	0,00	25,1	--	--	25,1	59,8

Alle getoonde dB-waarden zijn A-gewogen

Behoort bij besluit van burgemeester en wethouders van Winterswijk van 7 april 2016
behorend bij vergunning
zaaknummer

Rapport: Resultatentabel
Model: RBS LAr,LT juli 2023 na maatregelen
LAeq bij Bron voor toetspunt: 018_B - Wooldseweg 16
Groep: (hoofdgroep)
Groepsreductie: Nee

Naam Bron	Omschrijving	X	Y	Hoogte	Dag	Avond	Nacht	Etmaal	Li
018_B	Wooldseweg 16	246738,84	442359,62	5,00	44,6	--	--	44,6	65,3
007	Uitlaat perslijn 2	246696,05	442321,05	6,00	42,1	--	--	42,1	42,1
006	Uitlaat perslijn 1	246696,00	442321,00	6,00	34,2	--	--	34,2	34,2
004	Uitlaat stoomketel	246696,41	442320,60	20,00	31,2	--	--	31,2	31,2
016	Gevel oost dakopbouw silo gereed product	246699,20	442330,08	20,90	30,1	--	--	30,1	30,1
012	Gesloten overheaddeur west laadstraat	246682,12	442343,76	3,00	29,7	--	--	29,7	29,7
008	Uitlaat hamermolen	246690,65	442325,46	22,50	29,0	--	--	29,0	29,0
003	Explosierooster	246697,64	442321,98	8,00	28,9	--	--	28,9	28,9
005	Uitlaat stortput	246692,70	442314,88	24,60	27,8	--	--	27,8	27,8
015	Gevel noord dakopbouw silo gereed product	246699,45	442333,37	20,90	27,7	--	--	27,7	27,7
118	Gevel noord v4 silodek gereed product	246696,85	442337,56	17,90	24,4	--	--	24,4	24,4
117	Gevel noord v4 silodek gereed product	246694,30	442339,26	17,90	24,2	--	--	24,2	24,2
116	Gevel noord v4 silodek gereed product	246691,77	442340,91	17,90	23,9	--	--	23,9	23,9
115	Gevel noord v4 silodek gereed product	246689,22	442342,60	17,90	23,7	--	--	23,7	23,7
057	Lichtstrook gevel oost v1 productie	246698,67	442323,60	8,80	23,6	--	--	23,6	23,6
114	Gevel noord v4 silodek gereed product	246686,72	442344,25	17,90	23,3	--	--	23,3	23,3
201	Vrachtwagens aanvoer stortput	246649,65	442354,60	1,00	22,5	--	--	22,5	59,3
086	Lichtstrook gevel oost v4 productie	246699,02	442324,15	17,90	21,4	--	--	21,4	21,4
207	Heftruck gas	246656,00	442334,04	1,00	21,0	--	--	21,0	36,3
020	Gevel noord dakopbouw silo grondstoffen	246693,22	442318,95	21,30	20,9	--	--	20,9	20,9
073	Lichtstrook gevel oost v3 productie	246698,92	442323,98	15,10	20,4	--	--	20,4	20,4
021	Gevel oost dakopbouw silo grondstoffen	246693,99	442316,28	21,30	20,0	--	--	20,0	20,0
014	Gevel west dakopbouw silo gereed product	246696,47	442331,87	21,00	19,8	--	--	19,8	19,8
013	Gesloten lamellendeur oost laadstraat	246702,98	442330,37	3,00	19,8	--	--	19,8	19,8
056	Gevel oost v1 productie	246697,78	442322,20	8,80	18,7	--	--	18,7	18,7
017	Gevel zuid dakopbouw silo gereed product	246696,38	442328,66	20,90	18,7	--	--	18,7	18,7
054	Gevel oost v1 productie	246700,44	442326,38	8,80	18,6	--	--	18,6	18,6
205	Vrachtwagens afvoer gereed product routedeel2	246682,11	442343,49	1,00	18,5	--	--	18,5	55,4
065	Lichtstrook gevel oost v2 productie	246698,79	442323,79	12,00	18,4	--	--	18,4	18,4
055	Gevel oost v1 productie	246699,14	442324,43	8,80	18,2	--	--	18,2	18,2
080	Gevel noord v4 productie	246702,44	442333,78	17,90	18,1	--	--	18,1	18,1
079	Gevel noord v4 productie	246700,70	442335,00	17,90	17,9	--	--	17,9	17,9
002	Splitunit	246701,70	442324,81	4,50	17,9	--	--	17,9	17,9
078	Gevel noord v4 productie	246698,90	442336,19	17,90	17,7	--	--	17,7	17,7
081	Gevel oost v4 productie	246703,15	442330,63	17,90	17,6	--	--	17,6	17,6
082	Gevel oost v4 productie	246701,88	442328,65	17,90	17,2	--	--	17,2	17,2
083	Gevel oost v4 productie	246700,85	442327,03	17,90	16,9	--	--	16,9	16,9
084	Gevel oost v4 productie	246699,59	442325,04	17,90	16,5	--	--	16,5	16,5
085	Gevel oost v4 productie	246698,21	442322,97	17,90	16,1	--	--	16,1	16,1
207	Achteruitrijsignalering vw aanvoer stortput	246672,51	442351,11	1,00	15,9	--	--	15,9	52,7
070	Gevel oost v3 productie	246700,73	442326,83	15,10	15,1	--	--	15,1	15,1
Rest		0,00	0,00	0,00	28,5	--	--	28,5	63,0

Alle getoonde dB-waarden zijn A-gewogen

Behoort bij besluit van burgemeester en wethouders van Winterswijk van 7 april 2016
behorend bij vergunning
zaaknummer
gemeente Winterswijk
Coops Meegdeers BesVi, Winterswijk

Rapport: Resultatentabel
Model: RBS LAr,LT juli 2023 na maatregelen
LAeq bij Bron voor toetspunt: 019_A - Wooldseweg 16
Groep: (hoofdgroep)
Groepsreductie: Nee

Naam Bron	Omschrijving	X	Y	Hoogte	Dag	Avond	Nacht	Etmaal	Li
019_A	Wooldseweg 16	246741,66	442362,68	1,50	38,4	--	--	38,4	57,1
007	Uitlaat perslijn 2	246696,05	442321,05	6,00	36,4	--	--	36,4	36,4
006	Uitlaat perslijn 1	246696,00	442321,00	6,00	28,3	--	--	28,3	28,3
004	Uitlaat stoomketel	246696,41	442320,60	20,00	26,0	--	--	26,0	26,0
008	Uitlaat hamermolen	246690,65	442325,46	22,50	22,6	--	--	22,6	22,6
005	Uitlaat stortput	246692,70	442314,88	24,60	22,2	--	--	22,2	22,2
016	Gevel oost dakopbouw silo gereed product	246699,20	442330,08	20,90	21,8	--	--	21,8	21,8
003	Explosierooster	246697,64	442321,98	8,00	19,3	--	--	19,3	19,3
015	Gevel noord dakopbouw silo gereed product	246699,45	442333,37	20,90	17,3	--	--	17,3	17,3
073	Lichtstrook gevel oost v3 productie	246698,92	442323,98	15,10	16,9	--	--	16,9	16,9
013	Gesloten lamellendeur oost laadstraat	246702,98	442330,37	3,00	16,9	--	--	16,9	17,4
086	Lichtstrook gevel oost v4 productie	246699,02	442324,15	17,90	16,8	--	--	16,8	16,8
057	Lichtstrook gevel oost v1 productie	246698,67	442323,60	8,80	15,6	--	--	15,6	15,6
118	Gevel noord v4 silodek gereed product	246696,85	442337,56	17,90	15,3	--	--	15,3	15,3
117	Gevel noord v4 silodek gereed product	246694,30	442339,26	17,90	14,6	--	--	14,6	14,6
116	Gevel noord v4 silodek gereed product	246691,77	442340,91	17,90	14,0	--	--	14,0	14,0
020	Gevel noord dakopbouw silo grondstoffen	246693,22	442318,95	21,30	13,6	--	--	13,6	13,6
021	Gevel oost dakopbouw silo grondstoffen	246693,99	442316,28	21,30	13,5	--	--	13,5	13,5
115	Gevel noord v4 silodek gereed product	246689,22	442342,60	17,90	13,4	--	--	13,4	13,4
081	Gevel oost v4 productie	246703,15	442330,63	17,90	13,3	--	--	13,3	13,3
080	Gevel noord v4 productie	246702,44	442333,78	17,90	13,3	--	--	13,3	13,3
082	Gevel oost v4 productie	246701,88	442328,65	17,90	13,1	--	--	13,1	13,1
079	Gevel noord v4 productie	246700,70	442335,00	17,90	12,9	--	--	12,9	12,9
083	Gevel oost v4 productie	246700,85	442327,03	17,90	12,9	--	--	12,9	12,9
114	Gevel noord v4 silodek gereed product	246686,72	442344,25	17,90	12,7	--	--	12,7	12,7
084	Gevel oost v4 productie	246699,59	442325,04	17,90	12,6	--	--	12,6	12,6
017	Gevel zuid dakopbouw silo gereed product	246696,38	442328,66	20,90	12,5	--	--	12,5	12,5
078	Gevel noord v4 productie	246698,90	442336,19	17,90	12,4	--	--	12,4	12,4
085	Gevel oost v4 productie	246698,21	442322,97	17,90	12,4	--	--	12,4	12,4
002	Splitunit	246701,70	442324,81	4,50	12,3	--	--	12,3	12,3
014	Gevel west dakopbouw silo gereed product	246696,47	442331,87	21,00	11,9	--	--	11,9	11,9
072	Gevel oost v3 productie	246698,12	442322,73	15,10	11,7	--	--	11,7	11,7
070	Gevel oost v3 productie	246700,73	442326,83	15,10	11,3	--	--	11,3	11,3
054	Gevel oost v1 productie	246700,44	442326,38	8,80	11,1	--	--	11,1	11,1
201	Vrachtwagens aanvoer stortput	246649,65	442354,60	1,00	11,1	--	--	11,1	50,4
071	Gevel oost v3 productie	246699,43	442324,88	15,10	11,1	--	--	11,1	11,1
055	Gevel oost v1 productie	246699,14	442324,43	8,80	10,8	--	--	10,8	10,8
056	Gevel oost v1 productie	246697,78	442322,20	8,80	10,5	--	--	10,5	10,5
065	Lichtstrook gevel oost v2 productie	246698,79	442323,79	12,00	9,7	--	--	9,7	9,7
207	Heftruck gas	246656,00	442334,04	1,00	9,1	--	--	9,1	26,5
030	Gevel oost v4 silo grondstoffen	246694,20	442316,70	18,70	8,9	--	--	8,9	8,9
Rest		0,00	0,00	0,00	23,1	--	--	23,1	56,0

Alle getoonde dB-waarden zijn A-gewogen

Behoort bij besluit van burgemeester en wethouders van Winterswijk van 7 april 2016
behorend bij vergunning
zaaknummer
gemeente Winterswijk
Coops Meegdeers BesVi, Winterswijk

Rapport: Resultatentabel
Model: RBS LAr,LT juli 2023 na maatregelen
LAeq bij Bron voor toetspunt: 019_B - Wooldseweg 16
Groep: (hoofdgroep)
Groepsreductie: Nee

Naam Bron	Omschrijving	X	Y	Hoogte	Dag	Avond	Nacht	Etmaal	Li
019_B	Wooldseweg 16	246741,66	442362,68	5,00	39,2	--	--	39,2	57,1
007	Uitlaat perslijn 2	246696,05	442321,05	6,00	37,0	--	--	37,0	37,0
006	Uitlaat perslijn 1	246696,00	442321,00	6,00	28,9	--	--	28,9	28,9
004	Uitlaat stoomketel	246696,41	442320,60	20,00	26,5	--	--	26,5	26,5
008	Uitlaat hamermolen	246690,65	442325,46	22,50	23,3	--	--	23,3	23,3
005	Uitlaat stortput	246692,70	442314,88	24,60	22,8	--	--	22,8	22,8
016	Gevel oost dakopbouw silo gereed product	246699,20	442330,08	20,90	22,4	--	--	22,4	22,4
003	Explosierooster	246697,64	442321,98	8,00	21,7	--	--	21,7	21,7
057	Lichtstrook gevel oost v1 productie	246698,67	442323,60	8,80	21,7	--	--	21,7	21,7
015	Gevel noord dakopbouw silo gereed product	246699,45	442333,37	20,90	18,1	--	--	18,1	18,1
013	Gesloten lamellendeur oost laadstraat	246702,98	442330,37	3,00	17,5	--	--	17,5	17,5
086	Lichtstrook gevel oost v4 productie	246699,02	442324,15	17,90	17,4	--	--	17,4	17,4
054	Gevel oost v1 productie	246700,44	442326,38	8,80	17,0	--	--	17,0	17,0
073	Lichtstrook gevel oost v3 productie	246698,92	442323,98	15,10	16,8	--	--	16,8	16,8
055	Gevel oost v1 productie	246699,14	442324,43	8,80	16,7	--	--	16,7	16,7
056	Gevel oost v1 productie	246697,78	442322,20	8,80	16,5	--	--	16,5	16,5
118	Gevel noord v4 silodek gereed product	246696,85	442337,56	17,90	16,0	--	--	16,0	16,0
117	Gevel noord v4 silodek gereed product	246694,30	442339,26	17,90	15,3	--	--	15,3	15,3
065	Lichtstrook gevel oost v2 productie	246698,79	442323,79	12,00	15,3	--	--	15,3	15,3
116	Gevel noord v4 silodek gereed product	246691,77	442340,91	17,90	14,7	--	--	14,7	14,7
020	Gevel noord dakopbouw silo grondstoffen	246693,22	442318,95	21,30	14,2	--	--	14,2	14,2
115	Gevel noord v4 silodek gereed product	246689,22	442342,60	17,90	14,1	--	--	14,1	14,1
080	Gevel noord v4 productie	246702,44	442333,78	17,90	14,0	--	--	14,0	14,0
081	Gevel oost v4 productie	246703,15	442330,63	17,90	14,0	--	--	14,0	14,0
021	Gevel oost dakopbouw silo grondstoffen	246693,99	442316,28	21,30	13,9	--	--	13,9	13,9
082	Gevel oost v4 productie	246701,88	442328,65	17,90	13,7	--	--	13,7	13,7
079	Gevel noord v4 productie	246700,70	442335,00	17,90	13,6	--	--	13,6	13,6
083	Gevel oost v4 productie	246700,85	442327,03	17,90	13,5	--	--	13,5	13,5
114	Gevel noord v4 silodek gereed product	246686,72	442344,25	17,90	13,5	--	--	13,5	13,5
084	Gevel oost v4 productie	246699,59	442325,04	17,90	13,2	--	--	13,2	13,2
078	Gevel noord v4 productie	246698,90	442336,19	17,90	13,2	--	--	13,2	13,2
201	Vrachtwagens aanvoer stortput	246649,65	442354,60	1,00	13,2	--	--	13,2	50,2
085	Gevel oost v4 productie	246698,21	442322,97	17,90	13,0	--	--	13,0	13,0
017	Gevel zuid dakopbouw silo gereed product	246696,38	442328,66	20,90	12,9	--	--	12,9	12,9
002	Splitunit	246701,70	442324,81	4,50	12,9	--	--	12,9	12,9
012	Gesloten overheaddeur west laadstraat	246682,12	442343,76	3,00	12,7	--	--	12,7	12,7
014	Gevel west dakopbouw silo gereed product	246696,47	442331,87	21,00	12,6	--	--	12,6	12,6
070	Gevel oost v3 productie	246700,73	442326,83	15,10	11,9	--	--	11,9	11,9
071	Gevel oost v3 productie	246699,43	442324,88	15,10	11,7	--	--	11,7	11,7
072	Gevel oost v3 productie	246698,12	442322,73	15,10	11,4	--	--	11,4	11,4
207	Heftruck gas	246656,00	442334,04	1,00	11,2	--	--	11,2	26,6
Rest		0,00	0,00	0,00	24,1	--	--	24,1	56,0

Alle getoonde dB-waarden zijn A-gewogen

Behoort bij besluit van burgemeester en wethouders van Winterswijk van 7 april 2016
behorend bij vergunning
zaaknummer
gemeente Winterswijk van burgemeester

Rapport: Resultatentabel
Model: RBS LAr,LT juli 2023 na maatregelen
LAeq bij Bron voor toetspunt: 020_A - Wooldseweg 14
Groep: (hoofdgroep)
Groepsreductie: Nee

Naam Bron	Omschrijving	X	Y	Hoogte	Dag	Avond	Nacht	Etmaal	Li
020_A	Wooldseweg 14	246733,51	442372,66	1,50	46,6	--	--	46,6	74,1
007	Uitlaat perslijn 2	246696,05	442321,05	6,00	43,0	--	--	43,0	43,0
006	Uitlaat perslijn 1	246696,00	442321,00	6,00	35,5	--	--	35,5	35,5
008	Uitlaat hamermolen	246690,65	442325,46	22,50	34,7	--	--	34,7	34,7
005	Uitlaat stortput	246692,70	442314,88	24,60	32,0	--	--	32,0	32,0
016	Gevel oost dakopbouw silo gereed product	246699,20	442330,08	20,90	31,5	--	--	31,5	31,5
015	Gevel noord dakopbouw silo gereed product	246699,45	442333,37	20,90	31,3	--	--	31,3	31,3
004	Uitlaat stoomketel	246696,41	442320,60	20,00	30,8	--	--	30,8	30,8
118	Gevel noord v4 silodek gereed product	246696,85	442337,56	17,90	30,0	--	--	30,0	30,0
003	Explosierooster	246697,64	442321,98	8,00	29,9	--	--	29,9	29,9
117	Gevel noord v4 silodek gereed product	246694,30	442339,26	17,90	29,8	--	--	29,8	29,8
116	Gevel noord v4 silodek gereed product	246691,77	442340,91	17,90	29,4	--	--	29,4	29,4
114	Gevel noord v4 silodek gereed product	246686,72	442344,25	17,90	29,0	--	--	29,0	29,0
115	Gevel noord v4 silodek gereed product	246689,22	442342,60	17,90	28,9	--	--	28,9	28,9
021	Gevel oost dakopbouw silo grondstoffen	246693,99	442316,28	21,30	28,8	--	--	28,8	28,8
201	Vrachtwagens aanvoer stortput	246649,65	442354,60	1,00	28,1	--	--	28,1	67,2
207	Heftruck gas	246656,00	442334,04	1,00	27,8	--	--	27,8	45,2
014	Gevel west dakopbouw silo gereed product	246696,47	442331,87	21,00	27,8	--	--	27,8	27,8
057	Lichtstrook gevel oost v1 productie	246698,67	442323,60	8,80	26,4	--	--	26,4	26,4
205	Vrachtwagens afvoer gereed product routedeel2	246682,11	442343,49	1,00	25,6	--	--	25,6	64,8
086	Lichtstrook gevel oost v4 productie	246699,02	442324,15	17,90	25,5	--	--	25,5	25,5
073	Lichtstrook gevel oost v3 productie	246698,92	442323,98	15,10	24,1	--	--	24,1	24,1
012	Gesloten overheaddeur west laadstraat	246682,12	442343,76	3,00	23,3	--	--	23,3	24,5
054	Gevel oost v1 productie	246700,44	442326,38	8,80	23,1	--	--	23,1	23,1
013	Gesloten lamellendeur oost laadstraat	246702,98	442330,37	3,00	22,8	--	--	22,8	23,5
065	Lichtstrook gevel oost v2 productie	246698,79	442323,79	12,00	22,1	--	--	22,1	22,1
207	Achteruitrijsignalering vw aanvoer stortput	246672,51	442351,11	1,00	21,5	--	--	21,5	60,6
102	Gevel west bgg laadstraat	246682,61	442344,46	4,30	21,3	--	--	21,3	21,3
202	Bulkwagens aanvoer vloeistoffen/premix	246648,91	442353,86	1,00	21,2	--	--	21,2	69,2
055	Gevel oost v1 productie	246699,14	442324,43	8,80	20,8	--	--	20,8	20,8
080	Gevel noord v4 productie	246702,44	442333,78	17,90	20,7	--	--	20,7	20,7
081	Gevel oost v4 productie	246703,15	442330,63	17,90	20,7	--	--	20,7	20,7
079	Gevel noord v4 productie	246700,70	442335,00	17,90	20,6	--	--	20,6	20,6
056	Gevel oost v1 productie	246697,78	442322,20	8,80	20,5	--	--	20,5	20,5
078	Gevel noord v4 productie	246698,90	442336,19	17,90	20,4	--	--	20,4	20,4
082	Gevel oost v4 productie	246701,88	442328,65	17,90	20,2	--	--	20,2	20,2
083	Gevel oost v4 productie	246700,85	442327,03	17,90	19,9	--	--	19,9	19,9
017	Gevel zuid dakopbouw silo gereed product	246696,38	442328,66	20,90	19,8	--	--	19,8	19,8
103	Gevel noord bgg laadstraat	246686,42	442344,45	4,30	19,7	--	--	19,7	19,7
101	Gevel west bgg laadstraat	246681,44	442342,77	4,30	19,6	--	--	19,6	19,8
084	Gevel oost v4 productie	246699,59	442325,04	17,90	19,5	--	--	19,5	19,5
Rest		0,00	0,00	0,00	33,0	--	--	33,0	68,9

Alle getoonde dB-waarden zijn A-gewogen

Behoort bij besluit van burgemeester en wethouders van Winterswijk van 7 april 2016
behorend bij vergunning
zaaknummer
gemeente Winterswijk van burgemeester

Rapport: Resultatentabel
Model: RBS LAr,LT juli 2023 na maatregelen
LAeq bij Bron voor toetspunt: 020_B - Wooldseweg 14
Groep: (hoofdgroep)
Groepsreductie: Nee

Naam Bron	Omschrijving	X	Y	Hoogte	Dag	Avond	Nacht	Etmaal	Li
020_B	Wooldseweg 14	246733,51	442372,66	5,00	49,3	--	--	49,3	75,2
007	Uitlaat perslijn 2	246696,05	442321,05	6,00	46,2	--	--	46,2	46,2
006	Uitlaat perslijn 1	246696,00	442321,00	6,00	38,3	--	--	38,3	38,3
008	Uitlaat hamermolen	246690,65	442325,46	22,50	37,0	--	--	37,0	37,0
003	Explosierooster	246697,64	442321,98	8,00	36,0	--	--	36,0	36,0
016	Gevel oost dakopbouw silo gereed product	246699,20	442330,08	20,90	34,5	--	--	34,5	34,5
005	Uitlaat stortput	246692,70	442314,88	24,60	33,4	--	--	33,4	33,4
015	Gevel noord dakopbouw silo gereed product	246699,45	442333,37	20,90	32,8	--	--	32,8	32,8
004	Uitlaat stoomketel	246696,41	442320,60	20,00	32,5	--	--	32,5	32,5
207	Heftruck gas	246656,00	442334,04	1,00	31,6	--	--	31,6	46,9
201	Vrachtwagens aanvoer stortput	246649,65	442354,60	1,00	31,6	--	--	31,6	68,4
118	Gevel noord v4 silodek gereed product	246696,85	442337,56	17,90	31,2	--	--	31,2	31,2
012	Gesloten overheaddeur west laadstraat	246682,12	442343,76	3,00	31,0	--	--	31,0	31,0
117	Gevel noord v4 silodek gereed product	246694,30	442339,26	17,90	31,0	--	--	31,0	31,0
116	Gevel noord v4 silodek gereed product	246691,77	442340,91	17,90	30,6	--	--	30,6	30,6
115	Gevel noord v4 silodek gereed product	246689,22	442342,60	17,90	30,3	--	--	30,3	30,3
114	Gevel noord v4 silodek gereed product	246686,72	442344,25	17,90	30,1	--	--	30,1	30,1
205	Vrachtwagens afvoer gereed product routedeel2	246682,11	442343,49	1,00	29,4	--	--	29,4	66,2
021	Gevel oost dakopbouw silo grondstoffen	246693,99	442316,28	21,30	29,4	--	--	29,4	29,4
014	Gevel west dakopbouw silo gereed product	246696,47	442331,87	21,00	29,3	--	--	29,3	29,3
057	Lichtstrook gevel oost v1 productie	246698,67	442323,60	8,80	28,2	--	--	28,2	28,2
086	Lichtstrook gevel oost v4 productie	246699,02	442324,15	17,90	27,0	--	--	27,0	27,0
073	Lichtstrook gevel oost v3 productie	246698,92	442323,98	15,10	26,4	--	--	26,4	26,4
207	Achteruitrijsignalering vw aanvoer stortput	246672,51	442351,11	1,00	25,2	--	--	25,2	61,9
065	Lichtstrook gevel oost v2 productie	246698,79	442323,79	12,00	24,9	--	--	24,9	24,9
202	Bulkwagens aanvoer vloeistoffen/premix	246648,91	442353,86	1,00	24,7	--	--	24,7	70,3
013	Gesloten lamellendeur oost laadstraat	246702,98	442330,37	3,00	24,3	--	--	24,3	24,3
079	Gevel noord v4 productie	246700,70	442335,00	17,90	21,7	--	--	21,7	21,7
080	Gevel noord v4 productie	246702,44	442333,78	17,90	21,7	--	--	21,7	21,7
203	Vrachtwagens aanvoer zakgoed	246648,62	442353,20	1,00	21,7	--	--	21,7	67,9
078	Gevel noord v4 productie	246698,90	442336,19	17,90	21,6	--	--	21,6	21,6
054	Gevel oost v1 productie	246700,44	442326,38	8,80	21,3	--	--	21,3	21,3
081	Gevel oost v4 productie	246703,15	442330,63	17,90	21,1	--	--	21,1	21,1
055	Gevel oost v1 productie	246699,14	442324,43	8,80	21,0	--	--	21,0	21,0
082	Gevel oost v4 productie	246701,88	442328,65	17,90	20,8	--	--	20,8	20,8
056	Gevel oost v1 productie	246697,78	442322,20	8,80	20,7	--	--	20,7	20,7
083	Gevel oost v4 productie	246700,85	442327,03	17,90	20,6	--	--	20,6	20,6
084	Gevel oost v4 productie	246699,59	442325,04	17,90	20,3	--	--	20,3	20,3
017	Gevel zuid dakopbouw silo gereed product	246696,38	442328,66	20,90	20,3	--	--	20,3	20,3
002	Splitunit	246701,70	442324,81	4,50	20,1	--	--	20,1	20,1
085	Gevel oost v4 productie	246698,21	442322,97	17,90	20,0	--	--	20,0	20,0
Rest		0,00	0,00	0,00	34,1	--	--	34,1	66,1

Alle getoonde dB-waarden zijn A-gewogen

Behoort bij besluit van burgemeester en wethouders van Winterswijk van 7 april 2016
behorend bij vergunning
zaaknummer
gemeente Winterswijk
Coops Meegwedders Beslit van burgemeester

Rapport: Resultatentabel
Model: RBS LAr,LT juli 2023 na maatregelen
LAeq bij Bron voor toetspunt: 021_A - Wooldseweg 14
Groep: (hoofdgroep)
Groepsreductie: Nee

Naam Bron	Omschrijving	X	Y	Hoogte	Dag	Avond	Nacht	Etmaal	Li
021_A	Wooldseweg 14	246744,84	442371,10	1,50	34,6	--	--	34,6	55,6
007	Uitlaat perslijn 2	246696,05	442321,05	6,00	32,5	--	--	32,5	32,5
006	Uitlaat perslijn 1	246696,00	442321,00	6,00	24,5	--	--	24,5	24,5
004	Uitlaat stoomketel	246696,41	442320,60	20,00	22,1	--	--	22,1	22,1
008	Uitlaat hamermolen	246690,65	442325,46	22,50	19,4	--	--	19,4	19,4
005	Uitlaat stortput	246692,70	442314,88	24,60	18,3	--	--	18,3	18,3
003	Explosierooster	246697,64	442321,98	8,00	18,3	--	--	18,3	18,3
016	Gevel oost dakopbouw silo gereed product	246699,20	442330,08	20,90	17,0	--	--	17,0	17,0
013	Gesloten lamellendeur oost laadstraat	246702,98	442330,37	3,00	14,6	--	--	14,6	15,7
057	Lichtstrook gevel oost v1 productie	246698,67	442323,60	8,80	14,1	--	--	14,1	14,1
015	Gevel noord dakopbouw silo gereed product	246699,45	442333,37	20,90	13,4	--	--	13,4	13,4
118	Gevel noord v4 silodek gereed product	246696,85	442337,56	17,90	11,2	--	--	11,2	11,2
117	Gevel noord v4 silodek gereed product	246694,30	442339,26	17,90	10,9	--	--	10,9	10,9
116	Gevel noord v4 silodek gereed product	246691,77	442340,91	17,90	10,6	--	--	10,6	10,6
086	Lichtstrook gevel oost v4 productie	246699,02	442324,15	17,90	10,5	--	--	10,5	10,5
020	Gevel noord dakopbouw silo grondstoffen	246693,22	442318,95	21,30	10,3	--	--	10,3	10,3
115	Gevel noord v4 silodek gereed product	246689,22	442342,60	17,90	10,2	--	--	10,2	10,2
021	Gevel oost dakopbouw silo grondstoffen	246693,99	442316,28	21,30	9,9	--	--	9,9	9,9
114	Gevel noord v4 silodek gereed product	246686,72	442344,25	17,90	9,9	--	--	9,9	9,9
002	Splitunit	246701,70	442324,81	4,50	9,6	--	--	9,6	9,8
054	Gevel oost v1 productie	246700,44	442326,38	8,80	9,4	--	--	9,4	9,4
201	Vrachtwagens aanvoer stortput	246649,65	442354,60	1,00	9,4	--	--	9,4	48,7
055	Gevel oost v1 productie	246699,14	442324,43	8,80	9,2	--	--	9,2	9,2
073	Lichtstrook gevel oost v3 productie	246698,92	442323,98	15,10	9,2	--	--	9,2	9,2
056	Gevel oost v1 productie	246697,78	442322,20	8,80	9,0	--	--	9,0	9,0
014	Gevel west dakopbouw silo gereed product	246696,47	442331,87	21,00	8,8	--	--	8,8	8,8
207	Heftruck gas	246656,00	442334,04	1,00	8,7	--	--	8,7	26,2
080	Gevel noord v4 productie	246702,44	442333,78	17,90	8,1	--	--	8,1	8,1
079	Gevel noord v4 productie	246700,70	442335,00	17,90	7,9	--	--	7,9	7,9
078	Gevel noord v4 productie	246698,90	442336,19	17,90	7,7	--	--	7,7	7,7
081	Gevel oost v4 productie	246703,15	442330,63	17,90	7,7	--	--	7,7	7,7
012	Gesloten overheaddeur west laadstraat	246682,12	442343,76	3,00	7,3	--	--	7,3	9,1
065	Lichtstrook gevel oost v2 productie	246698,79	442323,79	12,00	7,3	--	--	7,3	7,3
082	Gevel oost v4 productie	246701,88	442328,65	17,90	7,2	--	--	7,2	7,2
083	Gevel oost v4 productie	246700,85	442327,03	17,90	6,9	--	--	6,9	6,9
204	Vrachtwagens afvoer gereed product routedeel1	246717,36	442320,88	1,00	6,8	--	--	6,8	45,6
102	Gevel west bgg laadstraat	246682,61	442344,46	4,30	6,7	--	--	6,7	7,5
017	Gevel zuid dakopbouw silo gereed product	246696,38	442328,66	20,90	6,6	--	--	6,6	6,6
084	Gevel oost v4 productie	246699,59	442325,04	17,90	6,6	--	--	6,6	6,6
085	Gevel oost v4 productie	246698,21	442322,97	17,90	6,2	--	--	6,2	6,2
205	Vrachtwagens afvoer gereed product routedeel2	246682,11	442343,49	1,00	6,2	--	--	6,2	45,6
Rest		0,00	0,00	0,00	20,5	--	--	20,5	53,4

Alle getoonde dB-waarden zijn A-gewogen

Behoort bij besluit van burgemeester en wethouders van Winterswijk van 7 april 2016
behorend bij vergunning
zaaknummer

Rapport: Resultatentabel
Model: RBS LAr,LT juli 2023 na maatregelen
LAeq bij Bron voor toetspunt: 021_B - Wooldseweg 14
Groep: (hoofdgroep)
Groepsreductie: Nee

Naam Bron	Omschrijving	X	Y	Hoogte	Dag	Avond	Nacht	Etmaal	Li
021_B	Wooldseweg 14	246744,84	442371,10	5,00	35,7	--	--	35,7	55,7
007	Uitlaat perslijn 2	246696,05	442321,05	6,00	33,5	--	--	33,5	33,5
006	Uitlaat perslijn 1	246696,00	442321,00	6,00	25,4	--	--	25,4	25,4
004	Uitlaat stoomketel	246696,41	442320,60	20,00	23,0	--	--	23,0	23,0
008	Uitlaat hamermolen	246690,65	442325,46	22,50	20,5	--	--	20,5	20,5
005	Uitlaat stortput	246692,70	442314,88	24,60	19,1	--	--	19,1	19,1
003	Explosierooster	246697,64	442321,98	8,00	18,9	--	--	18,9	18,9
016	Gevel oost dakopbouw silo gereed product	246699,20	442330,08	20,90	18,5	--	--	18,5	18,5
013	Gesloten lamellendeur oost laadstraat	246702,98	442330,37	3,00	15,8	--	--	15,8	15,8
057	Lichtstrook gevel oost v1 productie	246698,67	442323,60	8,80	15,1	--	--	15,1	15,1
015	Gevel noord dakopbouw silo gereed product	246699,45	442333,37	20,90	14,4	--	--	14,4	14,4
086	Lichtstrook gevel oost v4 productie	246699,02	442324,15	17,90	14,1	--	--	14,1	14,1
073	Lichtstrook gevel oost v3 productie	246698,92	442323,98	15,10	13,2	--	--	13,2	13,2
118	Gevel noord v4 silodek gereed product	246696,85	442337,56	17,90	12,8	--	--	12,8	12,8
117	Gevel noord v4 silodek gereed product	246694,30	442339,26	17,90	12,3	--	--	12,3	12,3
116	Gevel noord v4 silodek gereed product	246691,77	442340,91	17,90	12,0	--	--	12,0	12,0
012	Gesloten overheaddeur west laadstraat	246682,12	442343,76	3,00	11,9	--	--	11,9	11,9
115	Gevel noord v4 silodek gereed product	246689,22	442342,60	17,90	11,6	--	--	11,6	11,6
201	Vrachtwagens aanvoer stortput	246649,65	442354,60	1,00	11,4	--	--	11,4	48,7
114	Gevel noord v4 silodek gereed product	246686,72	442344,25	17,90	11,3	--	--	11,3	11,3
020	Gevel noord dakopbouw silo grondstoffen	246693,22	442318,95	21,30	11,0	--	--	11,0	11,0
080	Gevel noord v4 productie	246702,44	442333,78	17,90	10,9	--	--	10,9	10,9
081	Gevel oost v4 productie	246703,15	442330,63	17,90	10,9	--	--	10,9	10,9
082	Gevel oost v4 productie	246701,88	442328,65	17,90	10,6	--	--	10,6	10,6
054	Gevel oost v1 productie	246700,44	442326,38	8,80	10,6	--	--	10,6	10,6
021	Gevel oost dakopbouw silo grondstoffen	246693,99	442316,28	21,30	10,6	--	--	10,6	10,6
079	Gevel noord v4 productie	246700,70	442335,00	17,90	10,5	--	--	10,5	10,5
083	Gevel oost v4 productie	246700,85	442327,03	17,90	10,4	--	--	10,4	10,4
002	Splitunit	246701,70	442324,81	4,50	10,4	--	--	10,4	10,4
055	Gevel oost v1 productie	246699,14	442324,43	8,80	10,3	--	--	10,3	10,3
084	Gevel oost v4 productie	246699,59	442325,04	17,90	10,2	--	--	10,2	10,2
078	Gevel noord v4 productie	246698,90	442336,19	17,90	10,2	--	--	10,2	10,2
207	Heftruck gas	246656,00	442334,04	1,00	10,2	--	--	10,2	25,8
056	Gevel oost v1 productie	246697,78	442322,20	8,80	10,0	--	--	10,0	10,0
085	Gevel oost v4 productie	246698,21	442322,97	17,90	10,0	--	--	10,0	10,0
014	Gevel west dakopbouw silo gereed product	246696,47	442331,87	21,00	9,9	--	--	9,9	9,9
065	Lichtstrook gevel oost v2 productie	246698,79	442323,79	12,00	9,7	--	--	9,7	9,7
204	Vrachtwagens afvoer gereed product routedeel1	246717,36	442320,88	1,00	9,4	--	--	9,4	45,4
070	Gevel oost v3 productie	246700,73	442326,83	15,10	8,7	--	--	8,7	8,7
071	Gevel oost v3 productie	246699,43	442324,88	15,10	8,5	--	--	8,5	8,5
205	Vrachtwagens afvoer gereed product routedeel2	246682,11	442343,49	1,00	8,5	--	--	8,5	45,8
Rest		0,00	0,00	0,00	21,4	--	--	21,4	53,4

Alle getoonde dB-waarden zijn A-gewogen

Behoort bij besluit van burgemeester en wethouders van Winterswijk van 7 april 2016
behorend bij vergunning
zaaknummer
gemeente Winterswijk van burgemeester

Rapport: Resultatentabel
Model: RBS LAr,LT juli 2023 na maatregelen
LAeq bij Bron voor toetspunt: 022_A - Parallelweg 102
Groep: (hoofdgroep)
Groepsreductie: Nee

Naam Bron	Omschrijving	X	Y	Hoogte	Dag	Avond	Nacht	Etmaal	Li
022_A	Parallelweg 102	246729,49	442390,78	1,50	42,8	--	--	42,8	72,3
007	Uitlaat perslijn 2	246696,05	442321,05	6,00	38,5	--	--	38,5	38,7
008	Uitlaat hamermolen	246690,65	442325,46	22,50	32,2	--	--	32,2	32,2
006	Uitlaat perslijn 1	246696,00	442321,00	6,00	31,2	--	--	31,2	31,3
014	Gevel west dakopbouw silo gereed product	246696,47	442331,87	21,00	28,6	--	--	28,6	28,6
118	Gevel noord v4 silodek gereed product	246696,85	442337,56	17,90	28,0	--	--	28,0	28,0
115	Gevel noord v4 silodek gereed product	246689,22	442342,60	17,90	27,7	--	--	27,7	27,7
114	Gevel noord v4 silodek gereed product	246686,72	442344,25	17,90	27,7	--	--	27,7	27,7
207	Heftruck gas	246656,00	442334,04	1,00	27,3	--	--	27,3	44,7
116	Gevel noord v4 silodek gereed product	246691,77	442340,91	17,90	26,6	--	--	26,6	26,6
015	Gevel noord dakopbouw silo gereed product	246699,45	442333,37	20,90	26,5	--	--	26,5	26,5
201	Vrachtwagens aanvoer stortput	246649,65	442354,60	1,00	26,1	--	--	26,1	65,3
003	Explosierooster	246697,64	442321,98	8,00	26,0	--	--	26,0	26,0
117	Gevel noord v4 silodek gereed product	246694,30	442339,26	17,90	25,9	--	--	25,9	25,9
005	Uitlaat stortput	246692,70	442314,88	24,60	25,9	--	--	25,9	25,9
004	Uitlaat stoomketel	246696,41	442320,60	20,00	25,4	--	--	25,4	25,4
012	Gesloten overheaddeur west laadstraat	246682,12	442343,76	3,00	24,2	--	--	24,2	25,8
205	Vrachtwagens afvoer gereed product routedeel2	246682,11	442343,49	1,00	23,7	--	--	23,7	62,9
016	Gevel oost dakopbouw silo gereed product	246699,20	442330,08	20,90	23,6	--	--	23,6	23,6
207	Achteruitrijsignalering vw aanvoer stortput	246672,51	442351,11	1,00	21,5	--	--	21,5	60,8
102	Gevel west bgg laadstraat	246682,61	442344,46	4,30	20,8	--	--	20,8	21,4
057	Lichtstrook gevel oost v1 productie	246698,67	442323,60	8,80	20,1	--	--	20,1	20,1
080	Gevel noord v4 productie	246702,44	442333,78	17,90	19,6	--	--	19,6	19,6
113	Gevel west v4 silodek gereed product	246682,79	442344,73	17,90	19,6	--	--	19,6	19,6
079	Gevel noord v4 productie	246700,70	442335,00	17,90	19,5	--	--	19,5	19,5
078	Gevel noord v4 productie	246698,90	442336,19	17,90	19,4	--	--	19,4	19,4
202	Bulkwagens aanvoer vloeistoffen/premix	246648,91	442353,86	1,00	19,1	--	--	19,1	67,1
101	Gevel west bgg laadstraat	246681,44	442342,77	4,30	18,7	--	--	18,7	19,4
086	Lichtstrook gevel oost v4 productie	246699,02	442324,15	17,90	17,8	--	--	17,8	17,8
103	Gevel noord bgg laadstraat	246686,42	442344,45	4,30	17,5	--	--	17,5	17,9
112	Gevel west v4 silodek gereed product	246681,27	442342,52	17,90	17,5	--	--	17,5	17,5
076	Gevel west v4 productie	246691,97	442329,78	17,90	17,4	--	--	17,4	17,4
075	Gevel west v4 productie	246690,79	442327,99	17,90	17,3	--	--	17,3	17,3
077	Gevel west v4 productie	246693,32	442331,86	17,90	16,8	--	--	16,8	16,8
203	Vrachtwagens aanvoer zakgoed	246648,62	442353,20	1,00	16,8	--	--	16,8	65,2
013	Gesloten lamellendeur oost laadstraat	246702,98	442330,37	3,00	16,6	--	--	16,6	18,2
002	Splitunit	246701,70	442324,81	4,50	16,5	--	--	16,5	17,3
053	Gevel west v1 productie	246692,94	442331,27	8,80	16,3	--	--	16,3	16,3
052	Gevel west v1 productie	246691,58	442329,19	8,80	16,3	--	--	16,3	16,3
051	Gevel west v1 productie	246690,38	442327,35	8,80	16,2	--	--	16,2	16,2
106	Gevel noord bgg laadstraat	246693,90	442339,50	4,30	16,0	--	--	16,0	16,4
Rest		0,00	0,00	0,00	30,2	--	--	30,2	62,8

Alle getoonde dB-waarden zijn A-gewogen

Behoort bij besluit van burgemeester en wethouders van Winterswijk van 7 april 2016
behorend bij vergunning
zaaknummer

Rapport: Resultatentabel
Model: RBS LAr,LT juli 2023 na maatregelen
LAeq bij Bron voor toetspunt: 022_B - Parallelweg 102
Groep: (hoofdgroep)
Groepsreductie: Nee

Naam Bron	Omschrijving	X	Y	Hoogte	Dag	Avond	Nacht	Etmaal	Li
022_B	Parallelweg 102	246729,49	442390,78	5,00	45,5	--	--	45,5	73,6
007	Uitlaat perslijn 2	246696,05	442321,05	6,00	42,0	--	--	42,0	42,0
008	Uitlaat hamermolen	246690,65	442325,46	22,50	35,2	--	--	35,2	35,2
006	Uitlaat perslijn 1	246696,00	442321,00	6,00	34,2	--	--	34,2	34,2
014	Gevel west dakopbouw silo gereed product	246696,47	442331,87	21,00	30,6	--	--	30,6	30,6
207	Heftruck gas	246656,00	442334,04	1,00	30,5	--	--	30,5	46,1
201	Vrachtwagens aanvoer stortput	246649,65	442354,60	1,00	29,6	--	--	29,6	66,6
115	Gevel noord v4 silodek gereed product	246689,22	442342,60	17,90	28,8	--	--	28,8	28,8
114	Gevel noord v4 silodek gereed product	246686,72	442344,25	17,90	28,7	--	--	28,7	28,7
015	Gevel noord dakopbouw silo gereed product	246699,45	442333,37	20,90	28,4	--	--	28,4	28,4
003	Explosierooster	246697,64	442321,98	8,00	28,1	--	--	28,1	28,1
116	Gevel noord v4 silodek gereed product	246691,77	442340,91	17,90	28,0	--	--	28,0	28,0
005	Uitlaat stortput	246692,70	442314,88	24,60	28,0	--	--	28,0	28,0
004	Uitlaat stoomketel	246696,41	442320,60	20,00	27,4	--	--	27,4	27,4
205	Vrachtwagens afvoer gereed product routedeel2	246682,11	442343,49	1,00	27,4	--	--	27,4	64,3
118	Gevel noord v4 silodek gereed product	246696,85	442337,56	17,90	26,9	--	--	26,9	26,9
012	Gesloten overheaddeur west laadstraat	246682,12	442343,76	3,00	26,9	--	--	26,9	26,9
117	Gevel noord v4 silodek gereed product	246694,30	442339,26	17,90	26,8	--	--	26,8	26,8
016	Gevel oost dakopbouw silo gereed product	246699,20	442330,08	20,90	25,6	--	--	25,6	25,6
207	Achteruitrijsignalering vw aanvoer stortput	246672,51	442351,11	1,00	24,7	--	--	24,7	61,8
202	Bulkwagens aanvoer vloeistoffen/premix	246648,91	442353,86	1,00	22,7	--	--	22,7	68,4
102	Gevel west bgg laadstraat	246682,61	442344,46	4,30	22,2	--	--	22,2	22,2
039	Gevel noord v4 silo grondstoffen	246685,45	442327,74	18,70	21,1	--	--	21,1	21,1
057	Lichtstrook gevel oost v1 productie	246698,67	442323,60	8,80	20,9	--	--	20,9	20,9
113	Gevel west v4 silodek gereed product	246682,79	442344,73	17,90	20,7	--	--	20,7	20,7
203	Vrachtwagens aanvoer zakgoed	246648,62	442353,20	1,00	20,2	--	--	20,2	66,6
101	Gevel west bgg laadstraat	246681,44	442342,77	4,30	20,2	--	--	20,2	20,2
013	Gesloten lamellendeur oost laadstraat	246702,98	442330,37	3,00	19,1	--	--	19,1	19,1
080	Gevel noord v4 productie	246702,44	442333,78	17,90	18,9	--	--	18,9	18,9
086	Lichtstrook gevel oost v4 productie	246699,02	442324,15	17,90	18,8	--	--	18,8	18,8
079	Gevel noord v4 productie	246700,70	442335,00	17,90	18,7	--	--	18,7	18,7
078	Gevel noord v4 productie	246698,90	442336,19	17,90	18,6	--	--	18,6	18,6
112	Gevel west v4 silodek gereed product	246681,27	442342,52	17,90	18,5	--	--	18,5	18,5
002	Splitunit	246701,70	442324,81	4,50	18,4	--	--	18,4	18,4
076	Gevel west v4 productie	246691,97	442329,78	17,90	18,3	--	--	18,3	18,3
075	Gevel west v4 productie	246690,79	442327,99	17,90	18,2	--	--	18,2	18,2
103	Gevel noord bgg laadstraat	246686,42	442344,45	4,30	18,0	--	--	18,0	18,0
038	Gevel west v4 silo grondstoffen	246682,74	442327,06	18,70	17,9	--	--	17,9	17,9
208	Achteruitrijsignalering bw aanvoer vl./premix	246690,17	442347,20	1,00	17,7	--	--	17,7	63,3
020	Gevel noord dakopbouw silo grondstoffen	246693,22	442318,95	21,30	17,3	--	--	17,3	17,3
077	Gevel west v4 productie	246693,32	442331,86	17,90	17,2	--	--	17,2	17,2
Rest		0,00	0,00	0,00	31,1	--	--	31,1	55,9

Alle getoonde dB-waarden zijn A-gewogen

Behoort bij besluit van burgemeester en wethouders van Winterswijk van 7 april 2016
behorend bij vergunning
zaaknummer

Rapport: Resultatentabel
Model: RBS LAr,LT juli 2023 na maatregelen
LAeq bij Bron voor toetspunt: 023_A - Parallelweg 102
Groep: (hoofdgroep)
Groepsreductie: Nee

Naam Bron	Omschrijving	X	Y	Hoogte	Dag	Avond	Nacht	Etmaal	Li
023_A	Parallelweg 102	246737,60	442392,15	1,50	39,9	--	--	39,9	59,6
007	Uitlaat perslijn 2	246696,05	442321,05	6,00	36,7	--	--	36,7	37,2
008	Uitlaat hamermolen	246690,65	442325,46	22,50	30,6	--	--	30,6	30,6
006	Uitlaat perslijn 1	246696,00	442321,00	6,00	28,9	--	--	28,9	29,3
003	Explosierooster	246697,64	442321,98	8,00	27,5	--	--	27,5	27,5
016	Gevel oost dakopbouw silo gereed product	246699,20	442330,08	20,90	25,6	--	--	25,6	25,6
014	Gevel west dakopbouw silo gereed product	246696,47	442331,87	21,00	24,5	--	--	24,5	24,5
005	Uitlaat stortput	246692,70	442314,88	24,60	23,9	--	--	23,9	23,9
004	Uitlaat stoomketel	246696,41	442320,60	20,00	23,8	--	--	23,8	23,8
015	Gevel noord dakopbouw silo gereed product	246699,45	442333,37	20,90	22,4	--	--	22,4	22,4
057	Lichtstrook gevel oost v1 productie	246698,67	442323,60	8,80	20,1	--	--	20,1	20,1
118	Gevel noord v4 silodek gereed product	246696,85	442337,56	17,90	19,4	--	--	19,4	19,4
117	Gevel noord v4 silodek gereed product	246694,30	442339,26	17,90	18,5	--	--	18,5	18,5
116	Gevel noord v4 silodek gereed product	246691,77	442340,91	17,90	17,7	--	--	17,7	17,7
013	Gesloten lamellendeur oost laadstraat	246702,98	442330,37	3,00	17,7	--	--	17,7	19,5
086	Lichtstrook gevel oost v4 productie	246699,02	442324,15	17,90	17,0	--	--	17,0	17,0
115	Gevel noord v4 silodek gereed product	246689,22	442342,60	17,90	17,0	--	--	17,0	17,0
114	Gevel noord v4 silodek gereed product	246686,72	442344,25	17,90	16,3	--	--	16,3	16,3
073	Lichtstrook gevel oost v3 productie	246698,92	442323,98	15,10	15,7	--	--	15,7	15,7
081	Gevel oost v4 productie	246703,15	442330,63	17,90	14,9	--	--	14,9	14,9
082	Gevel oost v4 productie	246701,88	442328,65	17,90	14,7	--	--	14,7	14,7
083	Gevel oost v4 productie	246700,85	442327,03	17,90	14,6	--	--	14,6	14,6
065	Lichtstrook gevel oost v2 productie	246698,79	442323,79	12,00	14,2	--	--	14,2	14,2
207	Heftruck gas	246656,00	442334,04	1,00	14,1	--	--	14,1	31,7
002	Splitunit	246701,70	442324,81	4,50	14,1	--	--	14,1	15,1
056	Gevel oost v1 productie	246697,78	442322,20	8,80	14,1	--	--	14,1	14,1
054	Gevel oost v1 productie	246700,44	442326,38	8,80	14,0	--	--	14,0	14,0
055	Gevel oost v1 productie	246699,14	442324,43	8,80	14,0	--	--	14,0	14,0
080	Gevel noord v4 productie	246702,44	442333,78	17,90	13,7	--	--	13,7	13,7
079	Gevel noord v4 productie	246700,70	442335,00	17,90	13,6	--	--	13,6	13,6
012	Gesloten overheaddeur west laadstraat	246682,12	442343,76	3,00	13,6	--	--	13,6	15,5
078	Gevel noord v4 productie	246698,90	442336,19	17,90	13,5	--	--	13,5	13,5
201	Vrachtwagens aanvoer stortput	246649,65	442354,60	1,00	13,5	--	--	13,5	52,8
076	Gevel west v4 productie	246691,97	442329,78	17,90	12,7	--	--	12,7	12,7
075	Gevel west v4 productie	246690,79	442327,99	17,90	12,7	--	--	12,7	12,7
084	Gevel oost v4 productie	246699,59	442325,04	17,90	11,7	--	--	11,7	11,7
085	Gevel oost v4 productie	246698,21	442322,97	17,90	11,4	--	--	11,4	11,4
106	Gevel noord bgg laadstraat	246693,90	442339,50	4,30	11,1	--	--	11,1	11,9
021	Gevel oost dakopbouw silo grondstoffen	246693,99	442316,28	21,30	10,9	--	--	10,9	10,9
205	Vrachtwagens afvoer gereed product routedeel2	246682,11	442343,49	1,00	10,5	--	--	10,5	49,9
102	Gevel west bgg laadstraat	246682,61	442344,46	4,30	10,4	--	--	10,4	11,5
Rest		0,00	0,00	0,00	25,1	--	--	25,1	57,9

Alle getoonde dB-waarden zijn A-gewogen

Behoort bij besluit van burgemeester en wethouders van Winterswijk van 7 april 2016
behorend bij vergunning
zaaknummer
gemeente Winterswijk

Rapport: Resultatentabel
Model: RBS LAr,LT juli 2023 na maatregelen
LAeq bij Bron voor toetspunt: 023_B - Parallelweg 102
Groep: (hoofdgroep)
Groepsreductie: Nee

Naam Bron	Omschrijving	X	Y	Hoogte	Dag	Avond	Nacht	Etmaal	Li
023_B	Parallelweg 102	246737,60	442392,15	5,00	40,5	--	--	40,5	59,7
007	Uitlaat perslijn 2	246696,05	442321,05	6,00	37,4	--	--	37,4	37,4
008	Uitlaat hamermolen	246690,65	442325,46	22,50	30,9	--	--	30,9	30,9
006	Uitlaat perslijn 1	246696,00	442321,00	6,00	29,6	--	--	29,6	29,6
003	Explosierooster	246697,64	442321,98	8,00	27,7	--	--	27,7	27,7
016	Gevel oost dakopbouw silo gereed product	246699,20	442330,08	20,90	25,7	--	--	25,7	25,7
014	Gevel west dakopbouw silo gereed product	246696,47	442331,87	21,00	24,6	--	--	24,6	24,6
005	Uitlaat stortput	246692,70	442314,88	24,60	24,2	--	--	24,2	24,2
004	Uitlaat stoomketel	246696,41	442320,60	20,00	23,9	--	--	23,9	23,9
013	Gesloten lamellendeur oost laadstraat	246702,98	442330,37	3,00	22,6	--	--	22,6	22,6
015	Gevel noord dakopbouw silo gereed product	246699,45	442333,37	20,90	22,6	--	--	22,6	22,6
057	Lichtstrook gevel oost v1 productie	246698,67	442323,60	8,80	20,1	--	--	20,1	20,1
118	Gevel noord v4 silodek gereed product	246696,85	442337,56	17,90	19,5	--	--	19,5	19,5
117	Gevel noord v4 silodek gereed product	246694,30	442339,26	17,90	18,5	--	--	18,5	18,5
116	Gevel noord v4 silodek gereed product	246691,77	442340,91	17,90	17,7	--	--	17,7	17,7
086	Lichtstrook gevel oost v4 productie	246699,02	442324,15	17,90	17,4	--	--	17,4	17,4
115	Gevel noord v4 silodek gereed product	246689,22	442342,60	17,90	17,0	--	--	17,0	17,0
114	Gevel noord v4 silodek gereed product	246686,72	442344,25	17,90	16,3	--	--	16,3	16,3
002	Splitunit	246701,70	442324,81	4,50	16,3	--	--	16,3	16,3
073	Lichtstrook gevel oost v3 productie	246698,92	442323,98	15,10	15,9	--	--	15,9	15,9
207	Heftruck gas	246656,00	442334,04	1,00	15,8	--	--	15,8	31,6
021	Gevel oost dakopbouw silo grondstoffen	246693,99	442316,28	21,30	15,7	--	--	15,7	15,7
201	Vrachtwagens aanvoer stortput	246649,65	442354,60	1,00	15,5	--	--	15,5	52,8
081	Gevel oost v4 productie	246703,15	442330,63	17,90	15,1	--	--	15,1	15,1
082	Gevel oost v4 productie	246701,88	442328,65	17,90	14,9	--	--	14,9	14,9
083	Gevel oost v4 productie	246700,85	442327,03	17,90	14,8	--	--	14,8	14,8
065	Lichtstrook gevel oost v2 productie	246698,79	442323,79	12,00	14,3	--	--	14,3	14,3
056	Gevel oost v1 productie	246697,78	442322,20	8,80	14,1	--	--	14,1	14,1
054	Gevel oost v1 productie	246700,44	442326,38	8,80	14,1	--	--	14,1	14,1
055	Gevel oost v1 productie	246699,14	442324,43	8,80	14,0	--	--	14,0	14,0
080	Gevel noord v4 productie	246702,44	442333,78	17,90	14,0	--	--	14,0	14,0
079	Gevel noord v4 productie	246700,70	442335,00	17,90	13,8	--	--	13,8	13,8
078	Gevel noord v4 productie	246698,90	442336,19	17,90	13,7	--	--	13,7	13,7
012	Gesloten overheaddeur west laadstraat	246682,12	442343,76	3,00	13,4	--	--	13,4	13,4
076	Gevel west v4 productie	246691,97	442329,78	17,90	12,8	--	--	12,8	12,8
075	Gevel west v4 productie	246690,79	442327,99	17,90	12,8	--	--	12,8	12,8
205	Vrachtwagens afvoer gereed product routedeel2	246682,11	442343,49	1,00	12,6	--	--	12,6	49,9
019	Gevel west dakopbouw silo grondstoffen	246690,56	442318,54	21,30	12,2	--	--	12,2	12,2
084	Gevel oost v4 productie	246699,59	442325,04	17,90	12,2	--	--	12,2	12,2
085	Gevel oost v4 productie	246698,21	442322,97	17,90	11,8	--	--	11,8	11,8
106	Gevel noord bgg laadstraat	246693,90	442339,50	4,30	11,7	--	--	11,7	11,7
Rest		0,00	0,00	0,00	25,7	--	--	25,7	58,0

Alle getoonde dB-waarden zijn A-gewogen

Behoort bij besluit van burgemeester en wethouders van Winterswijk van 7 april 2016
behorend bij vergunning
zaaknummer
gemeente Winterswijk
Coops Meegwedders Besvil, Winterswijk
van burgemeester

Rapport: Resultatentabel
Model: RBS LAr,LT juli 2023 na maatregelen
LAeq bij Bron voor toetspunt: 024_A - Wooldseweg 30a
Groep: (hoofdgroep)
Groepsreductie: Nee

Naam Bron	Omschrijving	X	Y	Hoogte	Dag	Avond	Nacht	Etmaal	Li
024_A	Wooldseweg 30a	246687,50	442297,88	1,50	49,3	--	--	49,3	66,6
007	Uitlaat perslijn 2	246696,05	442321,05	6,00	47,4	--	--	47,4	47,4
006	Uitlaat perslijn 1	246696,00	442321,00	6,00	39,4	--	--	39,4	39,4
005	Uitlaat stortput	246692,70	442314,88	24,60	37,7	--	--	37,7	37,7
008	Uitlaat hamermolen	246690,65	442325,46	22,50	33,5	--	--	33,5	33,5
022	Gevel west dakopbouw silo grondstoffen	246691,36	442315,87	21,30	33,5	--	--	33,5	33,5
003	Explosierooster	246697,64	442321,98	8,00	33,4	--	--	33,4	33,4
021	Gevel oost dakopbouw silo grondstoffen	246693,99	442316,28	21,30	32,7	--	--	32,7	32,7
004	Uitlaat stoomketel	246696,41	442320,60	20,00	32,0	--	--	32,0	32,0
057	Lichtstrook gevel oost v1 productie	246698,67	442323,60	8,80	28,2	--	--	28,2	28,2
086	Lichtstrook gevel oost v4 productie	246699,02	442324,15	17,90	26,6	--	--	26,6	26,6
073	Lichtstrook gevel oost v3 productie	246698,92	442323,98	15,10	24,9	--	--	24,9	24,9
201	Vrachtwagens aanvoer stortput	246649,65	442354,60	1,00	24,7	--	--	24,7	62,2
056	Gevel oost v1 productie	246697,78	442322,20	8,80	23,9	--	--	23,9	23,9
002	Splitunit	246701,70	442324,81	4,50	23,7	--	--	23,7	23,7
055	Gevel oost v1 productie	246699,14	442324,43	8,80	23,1	--	--	23,1	23,1
019	Gevel west dakopbouw silo grondstoffen	246690,56	442318,54	21,30	23,0	--	--	23,0	23,0
013	Gesloten lamellendeur oost laadstraat	246702,98	442330,37	3,00	22,8	--	--	22,8	22,8
065	Lichtstrook gevel oost v2 productie	246698,79	442323,79	12,00	22,5	--	--	22,5	22,5
054	Gevel oost v1 productie	246700,44	442326,38	8,80	22,5	--	--	22,5	22,5
085	Gevel oost v4 productie	246698,21	442322,97	17,90	21,5	--	--	21,5	21,5
030	Gevel oost v4 silo grondstoffen	246694,20	442316,70	18,70	21,3	--	--	21,3	21,3
016	Gevel oost dakopbouw silo gereed product	246699,20	442330,08	20,90	21,2	--	--	21,2	21,2
031	Gevel zuid v4 silo grondstoffen	246691,55	442315,70	18,70	21,0	--	--	21,0	21,0
026	Gevel zuid bgg silo grondstoffen	246682,22	442321,86	4,30	20,9	--	--	20,9	20,9
084	Gevel oost v4 productie	246699,59	442325,04	17,90	20,8	--	--	20,8	20,8
032	Gevel zuid v4 silo grondstoffen	246689,62	442316,98	18,70	20,7	--	--	20,7	20,7
033	Gevel zuid v4 silo grondstoffen	246687,63	442318,31	18,70	20,6	--	--	20,6	20,6
029	Gevel oost v4 silo grondstoffen	246695,36	442318,51	18,70	20,5	--	--	20,5	20,5
083	Gevel oost v4 productie	246700,85	442327,03	17,90	20,3	--	--	20,3	20,3
082	Gevel oost v4 productie	246701,88	442328,65	17,90	19,8	--	--	19,8	19,8
024	Geveluitlaat grondstoffen	246680,77	442324,06	2,00	19,8	--	--	19,8	19,8
072	Gevel oost v3 productie	246698,12	442322,73	15,10	19,8	--	--	19,8	19,8
207	Achteruitrijsignalering vw aanvoer stortput	246672,51	442351,11	1,00	19,6	--	--	19,6	57,1
017	Gevel zuid dakopbouw silo gereed product	246696,38	442328,66	20,90	19,2	--	--	19,2	19,2
081	Gevel oost v4 productie	246703,15	442330,63	17,90	19,2	--	--	19,2	19,2
071	Gevel oost v3 productie	246699,43	442324,88	15,10	19,0	--	--	19,0	19,0
207	Heftruck gas	246656,00	442334,04	1,00	18,9	--	--	18,9	35,1
037	Gevel west v4 silo grondstoffen	246681,29	442324,85	18,70	18,8	--	--	18,8	18,8
014	Gevel west dakopbouw silo gereed product	246696,47	442331,87	21,00	18,6	--	--	18,6	18,6
070	Gevel oost v3 productie	246700,73	442326,83	15,10	18,4	--	--	18,4	18,4
Rest		0,00	0,00	0,00	31,9	--	--	31,9	63,6

Alle getoonde dB-waarden zijn A-gewogen

Behoort bij besluit van burgemeester en wethouders van Winterswijk van 7 april 2016
behorend bij vergunning
zaaknummer
gemeente Winterswijk van burgemeester

Rapport: Resultatentabel
Model: RBS LAr,LT juli 2023 na maatregelen
LAeq bij Bron voor toetspunt: 024_B - Wooldseweg 30a
Groep: (hoofdgroep)
Groepsreductie: Nee

Naam Bron	Omschrijving	X	Y	Hoogte	Dag	Avond	Nacht	Etmaal	Li
024_B	Wooldseweg 30a	246687,50	442297,88	5,00	54,0	--	--	54,0	74,5
007	Uitlaat perslijn 2	246696,05	442321,05	6,00	52,0	--	--	52,0	52,0
006	Uitlaat perslijn 1	246696,00	442321,00	6,00	44,1	--	--	44,1	44,1
005	Uitlaat stortput	246692,70	442314,88	24,60	42,1	--	--	42,1	42,1
022	Gevel west dakopbouw silo grondstoffen	246691,36	442315,87	21,30	39,0	--	--	39,0	39,0
003	Explosierooster	246697,64	442321,98	8,00	38,7	--	--	38,7	38,7
021	Gevel oost dakopbouw silo grondstoffen	246693,99	442316,28	21,30	38,2	--	--	38,2	38,2
004	Uitlaat stoomketel	246696,41	442320,60	20,00	37,1	--	--	37,1	37,1
008	Uitlaat hamermolen	246690,65	442325,46	22,50	37,0	--	--	37,0	37,0
201	Vrachtwagens aanvoer stortput	246649,65	442354,60	1,00	33,7	--	--	33,7	69,5
057	Lichtstrook gevel oost v1 productie	246698,67	442323,60	8,80	32,3	--	--	32,3	32,3
086	Lichtstrook gevel oost v4 productie	246699,02	442324,15	17,90	30,6	--	--	30,6	30,6
073	Lichtstrook gevel oost v3 productie	246698,92	442323,98	15,10	29,7	--	--	29,7	29,7
024	Geveluitlaat grondstoffen	246680,77	442324,06	2,00	29,5	--	--	29,5	29,5
207	Heftruck gas	246656,00	442334,04	1,00	28,6	--	--	28,6	42,4
205	Vrachtwagens afvoer gereed product routedeel2	246682,11	442343,49	1,00	28,5	--	--	28,5	64,4
207	Achteruitrijsignalering vw aanvoer stortput	246672,51	442351,11	1,00	27,9	--	--	27,9	63,8
065	Lichtstrook gevel oost v2 productie	246698,79	442323,79	12,00	27,2	--	--	27,2	27,2
019	Gevel west dakopbouw silo grondstoffen	246690,56	442318,54	21,30	27,1	--	--	27,1	27,1
056	Gevel oost v1 productie	246697,78	442322,20	8,80	27,1	--	--	27,1	27,1
002	Splitunit	246701,70	442324,81	4,50	26,4	--	--	26,4	26,4
055	Gevel oost v1 productie	246699,14	442324,43	8,80	26,3	--	--	26,3	26,3
054	Gevel oost v1 productie	246700,44	442326,38	8,80	25,7	--	--	25,7	25,7
013	Gesloten lamellendeur oost laadstraat	246702,98	442330,37	3,00	25,4	--	--	25,4	25,4
085	Gevel oost v4 productie	246698,21	442322,97	17,90	24,9	--	--	24,9	24,9
026	Gevel zuid bgg silo grondstoffen	246682,22	442321,86	4,30	24,5	--	--	24,5	24,5
084	Gevel oost v4 productie	246699,59	442325,04	17,90	24,3	--	--	24,3	24,3
030	Gevel oost v4 silo grondstoffen	246694,20	442316,70	18,70	24,1	--	--	24,1	24,1
016	Gevel oost dakopbouw silo gereed product	246699,20	442330,08	20,90	23,9	--	--	23,9	23,9
037	Gevel west v4 silo grondstoffen	246681,29	442324,85	18,70	23,9	--	--	23,9	23,9
031	Gevel zuid v4 silo grondstoffen	246691,55	442315,70	18,70	23,7	--	--	23,7	23,7
083	Gevel oost v4 productie	246700,85	442327,03	17,90	23,7	--	--	23,7	23,7
032	Gevel zuid v4 silo grondstoffen	246689,62	442316,98	18,70	23,4	--	--	23,4	23,4
072	Gevel oost v3 productie	246698,12	442322,73	15,10	23,3	--	--	23,3	23,3
029	Gevel oost v4 silo grondstoffen	246695,36	442318,51	18,70	23,3	--	--	23,3	23,3
082	Gevel oost v4 productie	246701,88	442328,65	17,90	23,1	--	--	23,1	23,1
033	Gevel zuid v4 silo grondstoffen	246687,63	442318,31	18,70	23,0	--	--	23,0	23,0
202	Bulkwagens aanvoer vloeistoffen/premix	246648,91	442353,86	1,00	22,9	--	--	22,9	67,8
203	Vrachtwagens aanvoer zakgoed	246648,62	442353,20	1,00	22,8	--	--	22,8	67,7
071	Gevel oost v3 productie	246699,43	442324,88	15,10	22,6	--	--	22,6	22,6
051	Gevel west v1 productie	246690,38	442327,35	8,80	22,5	--	--	22,5	22,5
Rest		0,00	0,00	0,00	35,7	--	--	35,7	62,8

Alle getoonde dB-waarden zijn A-gewogen

Behoort bij besluit van burgemeester en wethouders van Winterswijk van 7 april 2016
behorend bij vergunning
zaaknummer
gemeente Winterswijk
Coops Meegaarders BesVit, Winterswijk
van burgemeester

Rapport: Resultatentabel
Model: RBS LAr,LT juli 2023 na maatregelen
LAeq bij Bron voor toetspunt: 025_A - Wooldseweg 32
Groep: (hoofdgroep)
Groepsreductie: Nee

Naam Bron	Omschrijving	X	Y	Hoogte	Dag	Avond	Nacht	Etmaal	Li
025_A	Wooldseweg 32	246681,89	442293,75	1,50	50,5	--	--	50,5	67,2
007	Uitlaat perslijn 2	246696,05	442321,05	6,00	47,8	--	--	47,8	47,8
006	Uitlaat perslijn 1	246696,00	442321,00	6,00	39,8	--	--	39,8	39,8
005	Uitlaat stortput	246692,70	442314,88	24,60	39,8	--	--	39,8	39,8
003	Explosierooster	246697,64	442321,98	8,00	38,7	--	--	38,7	38,7
022	Gevel west dakopbouw silo grondstoffen	246691,36	442315,87	21,30	36,6	--	--	36,6	36,6
021	Gevel oost dakopbouw silo grondstoffen	246693,99	442316,28	21,30	36,2	--	--	36,2	36,2
008	Uitlaat hamermolen	246690,65	442325,46	22,50	34,6	--	--	34,6	34,6
004	Uitlaat stoomketel	246696,41	442320,60	20,00	33,9	--	--	33,9	33,9
057	Lichtstrook gevel oost v1 productie	246698,67	442323,60	8,80	31,9	--	--	31,9	31,9
086	Lichtstrook gevel oost v4 productie	246699,02	442324,15	17,90	29,5	--	--	29,5	29,5
073	Lichtstrook gevel oost v3 productie	246698,92	442323,98	15,10	28,2	--	--	28,2	28,2
019	Gevel west dakopbouw silo grondstoffen	246690,56	442318,54	21,30	27,6	--	--	27,6	27,6
056	Gevel oost v1 productie	246697,78	442322,20	8,80	26,7	--	--	26,7	26,7
002	Splitunit	246701,70	442324,81	4,50	26,1	--	--	26,1	26,1
065	Lichtstrook gevel oost v2 productie	246698,79	442323,79	12,00	26,1	--	--	26,1	26,1
055	Gevel oost v1 productie	246699,14	442324,43	8,80	26,1	--	--	26,1	26,1
054	Gevel oost v1 productie	246700,44	442326,38	8,80	25,5	--	--	25,5	25,5
013	Gesloten lamellendeur oost laadstraat	246702,98	442330,37	3,00	24,9	--	--	24,9	24,9
085	Gevel oost v4 productie	246698,21	442322,97	17,90	24,1	--	--	24,1	24,1
201	Vrachtwagens aanvoer stortput	246649,65	442354,60	1,00	24,0	--	--	24,0	61,8
084	Gevel oost v4 productie	246699,59	442325,04	17,90	23,4	--	--	23,4	23,4
030	Gevel oost v4 silo grondstoffen	246694,20	442316,70	18,70	23,2	--	--	23,2	23,2
031	Gevel zuid v4 silo grondstoffen	246691,55	442315,70	18,70	23,0	--	--	23,0	23,0
025	Gevel zuid bgg silo grondstoffen	246684,17	442320,58	4,30	23,0	--	--	23,0	23,0
032	Gevel zuid v4 silo grondstoffen	246689,62	442316,98	18,70	22,9	--	--	22,9	22,9
033	Gevel zuid v4 silo grondstoffen	246687,63	442318,31	18,70	22,9	--	--	22,9	22,9
083	Gevel oost v4 productie	246700,85	442327,03	17,90	22,8	--	--	22,8	22,8
207	Heftruck gas	246656,00	442334,04	1,00	22,8	--	--	22,8	39,0
034	Gevel zuid v4 silo grondstoffen	246685,71	442319,57	18,70	22,8	--	--	22,8	22,8
029	Gevel oost v4 silo grondstoffen	246695,36	442318,51	18,70	22,6	--	--	22,6	22,6
026	Gevel zuid bgg silo grondstoffen	246682,22	442321,86	4,30	22,5	--	--	22,5	22,5
037	Gevel west v4 silo grondstoffen	246681,29	442324,85	18,70	22,5	--	--	22,5	22,5
072	Gevel oost v3 productie	246698,12	442322,73	15,10	22,4	--	--	22,4	22,4
082	Gevel oost v4 productie	246701,88	442328,65	17,90	22,4	--	--	22,4	22,4
035	Gevel zuid v4 silo grondstoffen	246683,74	442320,87	18,70	22,3	--	--	22,3	22,3
024	Geveluitlaat grondstoffen	246680,77	442324,06	2,00	22,2	--	--	22,2	22,2
081	Gevel oost v4 productie	246703,15	442330,63	17,90	21,9	--	--	21,9	21,9
071	Gevel oost v3 productie	246699,43	442324,88	15,10	21,8	--	--	21,8	21,8
036	Gevel zuid v4 silo grondstoffen	246681,81	442322,13	18,70	21,6	--	--	21,6	21,6
016	Gevel oost dakopbouw silo gereed product	246699,20	442330,08	20,90	21,2	--	--	21,2	21,2
Rest		0,00	0,00	0,00	34,6	--	--	34,6	65,5

Alle getoonde dB-waarden zijn A-gewogen

Behoort bij besluit van burgemeester en wethouders van Winterswijk van 7 april 2016
behorend bij vergunning
zaaknummer
gemeente Winterswijk

Rapport: Resultatentabel
Model: RBS LAr,LT juli 2023 na maatregelen
LAeq bij Bron voor toetspunt: 025_B - Wooldseweg 32
Groep: (hoofdgroep)
Groepsreductie: Nee

Naam Bron	Omschrijving	X	Y	Hoogte	Dag	Avond	Nacht	Etmaal	Li
025_B	Wooldseweg 32	246681,89	442293,75	5,00	52,2	--	--	52,2	74,2
007	Uitlaat perslijn 2	246696,05	442321,05	6,00	49,2	--	--	49,2	49,2
003	Explosierooster	246697,64	442321,98	8,00	41,7	--	--	41,7	41,7
006	Uitlaat perslijn 1	246696,00	442321,00	6,00	41,2	--	--	41,2	41,2
005	Uitlaat stortput	246692,70	442314,88	24,60	40,7	--	--	40,7	40,7
008	Uitlaat hamermolen	246690,65	442325,46	22,50	37,4	--	--	37,4	37,4
022	Gevel west dakopbouw silo grondstoffen	246691,36	442315,87	21,30	37,3	--	--	37,3	37,3
021	Gevel oost dakopbouw silo grondstoffen	246693,99	442316,28	21,30	36,9	--	--	36,9	36,9
004	Uitlaat stoomketel	246696,41	442320,60	20,00	34,8	--	--	34,8	34,8
057	Lichtstrook gevel oost v1 productie	246698,67	442323,60	8,80	34,3	--	--	34,3	34,3
201	Vrachtwagens aanvoer stortput	246649,65	442354,60	1,00	33,0	--	--	33,0	68,8
086	Lichtstrook gevel oost v4 productie	246699,02	442324,15	17,90	32,0	--	--	32,0	32,0
207	Heftruck gas	246656,00	442334,04	1,00	31,9	--	--	31,9	45,7
073	Lichtstrook gevel oost v3 productie	246698,92	442323,98	15,10	31,3	--	--	31,3	31,3
025	Gevel zuid bgg silo grondstoffen	246684,17	442320,58	4,30	29,8	--	--	29,8	29,8
026	Gevel zuid bgg silo grondstoffen	246682,22	442321,86	4,30	29,5	--	--	29,5	29,5
065	Lichtstrook gevel oost v2 productie	246698,79	442323,79	12,00	29,0	--	--	29,0	29,0
205	Vrachtwagens afvoer gereed product routedeel2	246682,11	442343,49	1,00	28,8	--	--	28,8	64,8
056	Gevel oost v1 productie	246697,78	442322,20	8,80	28,5	--	--	28,5	28,5
019	Gevel west dakopbouw silo grondstoffen	246690,56	442318,54	21,30	28,3	--	--	28,3	28,3
055	Gevel oost v1 productie	246699,14	442324,43	8,80	27,9	--	--	27,9	27,9
002	Splitunit	246701,70	442324,81	4,50	27,6	--	--	27,6	27,6
054	Gevel oost v1 productie	246700,44	442326,38	8,80	27,3	--	--	27,3	27,3
207	Achteruitrijsignalering vw aanvoer stortput	246672,51	442351,11	1,00	26,8	--	--	26,8	62,7
024	Geveluitlaat grondstoffen	246680,77	442324,06	2,00	26,7	--	--	26,7	26,7
085	Gevel oost v4 productie	246698,21	442322,97	17,90	26,0	--	--	26,0	26,0
013	Gesloten lamellendeur oost laadstraat	246702,98	442330,37	3,00	25,8	--	--	25,8	25,8
084	Gevel oost v4 productie	246699,59	442325,04	17,90	25,4	--	--	25,4	25,4
083	Gevel oost v4 productie	246700,85	442327,03	17,90	24,8	--	--	24,8	24,8
072	Gevel oost v3 productie	246698,12	442322,73	15,10	24,5	--	--	24,5	24,5
082	Gevel oost v4 productie	246701,88	442328,65	17,90	24,4	--	--	24,4	24,4
030	Gevel oost v4 silo grondstoffen	246694,20	442316,70	18,70	24,2	--	--	24,2	24,2
037	Gevel west v4 silo grondstoffen	246681,29	442324,85	18,70	23,8	--	--	23,8	23,8
081	Gevel oost v4 productie	246703,15	442330,63	17,90	23,8	--	--	23,8	23,8
029	Gevel oost v4 silo grondstoffen	246695,36	442318,51	18,70	23,7	--	--	23,7	23,7
071	Gevel oost v3 productie	246699,43	442324,88	15,10	23,7	--	--	23,7	23,7
031	Gevel zuid v4 silo grondstoffen	246691,55	442315,70	18,70	23,5	--	--	23,5	23,5
032	Gevel zuid v4 silo grondstoffen	246689,62	442316,98	18,70	23,4	--	--	23,4	23,4
033	Gevel zuid v4 silo grondstoffen	246687,63	442318,31	18,70	23,3	--	--	23,3	23,3
202	Bulkwagens aanvoer vloeistoffen/premix	246648,91	442353,86	1,00	23,3	--	--	23,3	68,2
034	Gevel zuid v4 silo grondstoffen	246685,71	442319,57	18,70	23,2	--	--	23,2	23,2
Rest		0,00	0,00	0,00	36,4	--	--	36,4	68,6

Alle getoonde dB-waarden zijn A-gewogen

Behoort bij besluit van burgemeester en wethouders van Winterswijk van 7 april 2016
behorend bij vergunning
zaaknummer
gemeente Winterswijk

Rapport: Resultatentabel
Model: RBS LAr,LT juli 2023 na maatregelen
LAeq bij Bron voor toetspunt: 026_A - Wooldseweg 32
Groep: (hoofdgroep)
Groepsreductie: Nee

Naam Bron	Omschrijving	X	Y	Hoogte	Dag	Avond	Nacht	Etmaal	Li
026_A	Wooldseweg 32	246691,18	442285,08	1,50	41,8	--	--	41,8	57,7
007	Uitlaat perslijn 2	246696,05	442321,05	6,00	40,2	--	--	40,2	40,2
006	Uitlaat perslijn 1	246696,00	442321,00	6,00	32,1	--	--	32,1	32,1
005	Uitlaat stortput	246692,70	442314,88	24,60	26,7	--	--	26,7	26,7
004	Uitlaat stoomketel	246696,41	442320,60	20,00	25,3	--	--	25,3	25,3
008	Uitlaat hamermolen	246690,65	442325,46	22,50	25,3	--	--	25,3	25,3
003	Explosierooster	246697,64	442321,98	8,00	23,2	--	--	23,2	23,2
016	Gevel oost dakopbouw silo gereed product	246699,20	442330,08	20,90	22,1	--	--	22,1	22,1
013	Gesloten lamellendeur oost laadstraat	246702,98	442330,37	3,00	20,9	--	--	20,9	21,1
086	Lichtstrook gevel oost v4 productie	246699,02	442324,15	17,90	20,5	--	--	20,5	20,5
073	Lichtstrook gevel oost v3 productie	246698,92	442323,98	15,10	19,9	--	--	19,9	19,9
057	Lichtstrook gevel oost v1 productie	246698,67	442323,60	8,80	19,2	--	--	19,2	19,2
021	Gevel oost dakopbouw silo grondstoffen	246693,99	442316,28	21,30	18,2	--	--	18,2	18,2
022	Gevel west dakopbouw silo grondstoffen	246691,36	442315,87	21,30	18,1	--	--	18,1	18,1
065	Lichtstrook gevel oost v2 productie	246698,79	442323,79	12,00	17,7	--	--	17,7	17,7
002	Splitunit	246701,70	442324,81	4,50	16,3	--	--	16,3	16,3
085	Gevel oost v4 productie	246698,21	442322,97	17,90	16,2	--	--	16,2	16,2
083	Gevel oost v4 productie	246700,85	442327,03	17,90	15,9	--	--	15,9	15,9
084	Gevel oost v4 productie	246699,59	442325,04	17,90	15,9	--	--	15,9	15,9
082	Gevel oost v4 productie	246701,88	442328,65	17,90	15,5	--	--	15,5	15,5
072	Gevel oost v3 productie	246698,12	442322,73	15,10	15,1	--	--	15,1	15,1
081	Gevel oost v4 productie	246703,15	442330,63	17,90	15,0	--	--	15,0	15,0
056	Gevel oost v1 productie	246697,78	442322,20	8,80	14,6	--	--	14,6	14,6
071	Gevel oost v3 productie	246699,43	442324,88	15,10	14,5	--	--	14,5	14,5
055	Gevel oost v1 productie	246699,14	442324,43	8,80	14,0	--	--	14,0	14,0
070	Gevel oost v3 productie	246700,73	442326,83	15,10	13,9	--	--	13,9	13,9
014	Gevel west dakopbouw silo gereed product	246696,47	442331,87	21,00	13,9	--	--	13,9	13,9
204	Vrachtwagens afvoer gereed product routedeel1	246717,36	442320,88	1,00	13,8	--	--	13,8	52,1
054	Gevel oost v1 productie	246700,44	442326,38	8,80	13,6	--	--	13,6	13,6
201	Vrachtwagens aanvoer stortput	246649,65	442354,60	1,00	13,6	--	--	13,6	51,9
017	Gevel zuid dakopbouw silo gereed product	246696,38	442328,66	20,90	12,9	--	--	12,9	12,9
030	Gevel oost v4 silo grondstoffen	246694,20	442316,70	18,70	12,8	--	--	12,8	12,8
064	Gevel oost v2 productie	246697,91	442322,50	12,00	12,8	--	--	12,8	12,8
029	Gevel oost v4 silo grondstoffen	246695,36	442318,51	18,70	12,7	--	--	12,7	12,7
063	Gevel oost v2 productie	246699,30	442324,68	12,00	12,2	--	--	12,2	12,2
062	Gevel oost v2 productie	246700,61	442326,64	12,00	11,7	--	--	11,7	11,7
031	Gevel zuid v4 silo grondstoffen	246691,55	442315,70	18,70	11,5	--	--	11,5	11,5
207	Heftruck gas	246656,00	442334,04	1,00	11,4	--	--	11,4	28,2
032	Gevel zuid v4 silo grondstoffen	246689,62	442316,98	18,70	10,8	--	--	10,8	10,8
033	Gevel zuid v4 silo grondstoffen	246687,63	442318,31	18,70	10,2	--	--	10,2	10,2
121	Gevel zuid v4 silodek gereedproduct	246687,90	442336,06	17,90	10,1	--	--	10,1	10,1
Rest		0,00	0,00	0,00	24,7	--	--	24,7	54,2

Alle getoonde dB-waarden zijn A-gewogen

Behoort bij besluit van burgemeester en wethouders van Winterswijk van 7 april 2016
behorend bij vergunning
zaaknummer
gemeente winterswijk
Besluit van burgemeester

Rapport: Resultatentabel
Model: RBS LAr,LT juli 2023 na maatregelen
LAeq bij Bron voor toetspunt: 026_B - Wooldseweg 32
Groep: (hoofdgroep)
Groepsreductie: Nee

Naam Bron	Omschrijving	X	Y	Hoogte	Dag	Avond	Nacht	Etmaal	Li
026_B	Wooldseweg 32	246691,18	442285,08	5,00	42,8	--	--	42,8	57,6
007	Uitlaat perslijn 2	246696,05	442321,05	6,00	40,9	--	--	40,9	40,9
006	Uitlaat perslijn 1	246696,00	442321,00	6,00	32,8	--	--	32,8	32,8
003	Explosieroester	246697,64	442321,98	8,00	30,9	--	--	30,9	30,9
005	Uitlaat stortput	246692,70	442314,88	24,60	27,6	--	--	27,6	27,6
008	Uitlaat hamermolen	246690,65	442325,46	22,50	25,9	--	--	25,9	25,9
004	Uitlaat stoomketel	246696,41	442320,60	20,00	25,9	--	--	25,9	25,9
057	Lichtstrook gevel oost v1 productie	246698,67	442323,60	8,80	25,7	--	--	25,7	25,7
013	Gesloten lamellendeur oost laadstraat	246702,98	442330,37	3,00	21,3	--	--	21,3	21,3
086	Lichtstrook gevel oost v4 productie	246699,02	442324,15	17,90	21,0	--	--	21,0	21,0
056	Gevel oost v1 productie	246697,78	442322,20	8,80	20,6	--	--	20,6	20,6
073	Lichtstrook gevel oost v3 productie	246698,92	442323,98	15,10	20,5	--	--	20,5	20,5
055	Gevel oost v1 productie	246699,14	442324,43	8,80	20,3	--	--	20,3	20,3
054	Gevel oost v1 productie	246700,44	442326,38	8,80	20,1	--	--	20,1	20,1
016	Gevel oost dakopbouw silo gereed product	246699,20	442330,08	20,90	19,3	--	--	19,3	19,3
065	Lichtstrook gevel oost v2 productie	246698,79	442323,79	12,00	19,2	--	--	19,2	19,2
021	Gevel oost dakopbouw silo grondstoffen	246693,99	442316,28	21,30	18,9	--	--	18,9	18,9
022	Gevel west dakopbouw silo grondstoffen	246691,36	442315,87	21,30	18,9	--	--	18,9	18,9
002	Splitunit	246701,70	442324,81	4,50	18,0	--	--	18,0	18,0
085	Gevel oost v4 productie	246698,21	442322,97	17,90	16,7	--	--	16,7	16,7
084	Gevel oost v4 productie	246699,59	442325,04	17,90	16,5	--	--	16,5	16,5
083	Gevel oost v4 productie	246700,85	442327,03	17,90	16,2	--	--	16,2	16,2
201	Vrachtwagens aanvoer stortput	246649,65	442354,60	1,00	16,1	--	--	16,1	52,1
082	Gevel oost v4 productie	246701,88	442328,65	17,90	16,0	--	--	16,0	16,0
081	Gevel oost v4 productie	246703,15	442330,63	17,90	15,7	--	--	15,7	15,7
072	Gevel oost v3 productie	246698,12	442322,73	15,10	15,3	--	--	15,3	15,3
071	Gevel oost v3 productie	246699,43	442324,88	15,10	15,0	--	--	15,0	15,0
070	Gevel oost v3 productie	246700,73	442326,83	15,10	14,8	--	--	14,8	14,8
014	Gevel west dakopbouw silo gereed product	246696,47	442331,87	21,00	14,4	--	--	14,4	14,4
207	Heftruck gas	246656,00	442334,04	1,00	13,9	--	--	13,9	27,7
064	Gevel oost v2 productie	246697,91	442322,50	12,00	13,7	--	--	13,7	13,7
030	Gevel oost v4 silo grondstoffen	246694,20	442316,70	18,70	13,6	--	--	13,6	13,6
063	Gevel oost v2 productie	246699,30	442324,68	12,00	13,4	--	--	13,4	13,4
017	Gevel zuid dakopbouw silo gereed product	246696,38	442328,66	20,90	13,4	--	--	13,4	13,4
029	Gevel oost v4 silo grondstoffen	246695,36	442318,51	18,70	13,4	--	--	13,4	13,4
062	Gevel oost v2 productie	246700,61	442326,64	12,00	13,1	--	--	13,1	13,1
204	Vrachtwagens afvoer gereed product routedeel1	246717,36	442320,88	1,00	13,0	--	--	13,0	49,1
031	Gevel zuid v4 silo grondstoffen	246691,55	442315,70	18,70	12,3	--	--	12,3	12,3
032	Gevel zuid v4 silo grondstoffen	246689,62	442316,98	18,70	11,7	--	--	11,7	11,7
207	Achteruitrijsignalering vw aanvoer stortput	246672,51	442351,11	1,00	11,1	--	--	11,1	47,1
033	Gevel zuid v4 silo grondstoffen	246687,63	442318,31	18,70	11,0	--	--	11,0	11,0
Rest		0,00	0,00	0,00	25,5	--	--	25,5	54,1

Alle getoonde dB-waarden zijn A-gewogen

Behoort bij besluit van burgemeester en wethouders van Winterswijk van 7 april 2016
behorend bij vergunning
zaaknummer
gemeente Winterswijk
Coops Meegweders BesVt, van burgemeester

Rapport: Resultatentabel
Model: RBS LAr,LT juli 2023 na maatregelen
LAeq bij Bron voor toetspunt: 027_A - Wooldseweg 34
Groep: (hoofdgroep)
Groepsreductie: Nee

Naam Bron	Omschrijving	X	Y	Hoogte	Dag	Avond	Nacht	Etmaal	Li
027_A	Wooldseweg 34	246676,58	442282,83	1,50	36,5	--	--	36,5	62,5
007	Uitlaat perslijn 2	246696,05	442321,05	6,00	33,9	--	--	33,9	33,9
006	Uitlaat perslijn 1	246696,00	442321,00	6,00	25,9	--	--	25,9	25,9
005	Uitlaat stortput	246692,70	442314,88	24,60	23,5	--	--	23,5	23,5
003	Explosierooster	246697,64	442321,98	8,00	22,9	--	--	22,9	22,9
008	Uitlaat hamermolen	246690,65	442325,46	22,50	22,2	--	--	22,2	22,2
004	Uitlaat stoomketel	246696,41	442320,60	20,00	19,3	--	--	19,3	19,3
201	Vrachtwagens aanvoer stortput	246649,65	442354,60	1,00	18,7	--	--	18,7	57,3
057	Lichtstrook gevel oost v1 productie	246698,67	442323,60	8,80	18,4	--	--	18,4	18,4
024	Geveluitlaat grondstoffen	246680,77	442324,06	2,00	17,1	--	--	17,1	17,9
022	Gevel west dakopbouw silo grondstoffen	246691,36	442315,87	21,30	15,1	--	--	15,1	15,1
002	Splitunit	246701,70	442324,81	4,50	15,0	--	--	15,0	15,0
086	Lichtstrook gevel oost v4 productie	246699,02	442324,15	17,90	14,7	--	--	14,7	14,7
021	Gevel oost dakopbouw silo grondstoffen	246693,99	442316,28	21,30	14,6	--	--	14,6	14,6
073	Lichtstrook gevel oost v3 productie	246698,92	442323,98	15,10	14,5	--	--	14,5	14,5
016	Gevel oost dakopbouw silo gereed product	246699,20	442330,08	20,90	14,5	--	--	14,5	14,5
056	Gevel oost v1 productie	246697,78	442322,20	8,80	13,8	--	--	13,8	13,8
205	Vrachtwagens afvoer gereed product routedeel2	246682,11	442343,49	1,00	13,4	--	--	13,4	52,3
055	Gevel oost v1 productie	246699,14	442324,43	8,80	13,3	--	--	13,3	13,3
013	Gesloten lamellendeur oost laadstraat	246702,98	442330,37	3,00	13,0	--	--	13,0	13,9
207	Heftruck gas	246656,00	442334,04	1,00	13,0	--	--	13,0	29,5
054	Gevel oost v1 productie	246700,44	442326,38	8,80	12,9	--	--	12,9	12,9
065	Lichtstrook gevel oost v2 productie	246698,79	442323,79	12,00	12,5	--	--	12,5	12,5
207	Achteruitrijsignalering vw aanvoer stortput	246672,51	442351,11	1,00	12,4	--	--	12,4	50,9
026	Gevel zuid bgg silo grondstoffen	246682,22	442321,86	4,30	12,1	--	--	12,1	12,1
017	Gevel zuid dakopbouw silo gereed product	246696,38	442328,66	20,90	12,1	--	--	12,1	12,1
025	Gevel zuid bgg silo grondstoffen	246684,17	442320,58	4,30	11,9	--	--	11,9	11,9
014	Gevel west dakopbouw silo gereed product	246696,47	442331,87	21,00	11,5	--	--	11,5	11,5
039	Gevel noord v4 silo grondstoffen	246685,45	442327,74	18,70	11,3	--	--	11,3	11,3
085	Gevel oost v4 productie	246698,21	442322,97	17,90	11,2	--	--	11,2	11,2
011	Gesloten lamellen deur opslagruimte	246681,32	442338,90	3,00	11,0	--	--	11,0	12,0
084	Gevel oost v4 productie	246699,59	442325,04	17,90	10,7	--	--	10,7	10,7
083	Gevel oost v4 productie	246700,85	442327,03	17,90	10,2	--	--	10,2	10,2
123	Gevel zuid v4 silodek gereedproduct	246682,91	442339,36	17,90	10,0	--	--	10,0	10,0
082	Gevel oost v4 productie	246701,88	442328,65	17,90	9,9	--	--	9,9	9,9
072	Gevel oost v3 productie	246698,12	442322,73	15,10	9,8	--	--	9,8	9,8
081	Gevel oost v4 productie	246703,15	442330,63	17,90	9,5	--	--	9,5	9,5
071	Gevel oost v3 productie	246699,43	442324,88	15,10	9,3	--	--	9,3	9,3
030	Gevel oost v4 silo grondstoffen	246694,20	442316,70	18,70	9,1	--	--	9,1	9,1
019	Gevel west dakopbouw silo grondstoffen	246690,56	442318,54	21,30	9,0	--	--	9,0	9,0
070	Gevel oost v3 productie	246700,73	442326,83	15,10	8,8	--	--	8,8	8,8
Rest		0,00	0,00	0,00	23,3	--	--	23,3	59,7

Alle getoonde dB-waarden zijn A-gewogen

Behoort bij besluit van burgemeester en wethouders van Winterswijk van 7 april 2016
behorend bij vergunning
zaaknummer

Rapport: Resultatentabel
Model: RBS LAr,LT juli 2023 na maatregelen
LAeq bij Bron voor toetspunt: 027_B - Wooldseweg 34
Groep: (hoofdgroep)
Groepsreductie: Nee

Naam Bron	Omschrijving	X	Y	Hoogte	Dag	Avond	Nacht	Etmaal	Li
027_B	Wooldseweg 34	246676,58	442282,83	5,00	43,9	--	--	43,9	60,9
007	Uitlaat perslijn 2	246696,05	442321,05	6,00	42,3	--	--	42,3	42,3
006	Uitlaat perslijn 1	246696,00	442321,00	6,00	34,3	--	--	34,3	34,3
005	Uitlaat stortput	246692,70	442314,88	24,60	31,3	--	--	31,3	31,3
008	Uitlaat hamermolen	246690,65	442325,46	22,50	29,2	--	--	29,2	29,2
003	Explosierooster	246697,64	442321,98	8,00	26,2	--	--	26,2	26,2
004	Uitlaat stoomketel	246696,41	442320,60	20,00	25,7	--	--	25,7	25,7
022	Gevel west dakopbouw silo grondstoffen	246691,36	442315,87	21,30	22,3	--	--	22,3	22,3
057	Lichtstrook gevel oost v1 productie	246698,67	442323,60	8,80	21,4	--	--	21,4	21,4
021	Gevel oost dakopbouw silo grondstoffen	246693,99	442316,28	21,30	21,2	--	--	21,2	21,2
024	Geveluitlaat grondstoffen	246680,77	442324,06	2,00	20,9	--	--	20,9	20,9
201	Vrachtwagens aanvoer stortput	246649,65	442354,60	1,00	19,7	--	--	19,7	55,8
086	Lichtstrook gevel oost v4 productie	246699,02	442324,15	17,90	18,9	--	--	18,9	18,9
014	Gevel west dakopbouw silo gereed product	246696,47	442331,87	21,00	17,9	--	--	17,9	17,9
073	Lichtstrook gevel oost v3 productie	246698,92	442323,98	15,10	17,5	--	--	17,5	17,5
016	Gevel oost dakopbouw silo gereed product	246699,20	442330,08	20,90	17,5	--	--	17,5	17,5
002	Splitunit	246701,70	442324,81	4,50	16,7	--	--	16,7	16,7
056	Gevel oost v1 productie	246697,78	442322,20	8,80	16,6	--	--	16,6	16,6
055	Gevel oost v1 productie	246699,14	442324,43	8,80	16,1	--	--	16,1	16,1
019	Gevel west dakopbouw silo grondstoffen	246690,56	442318,54	21,30	15,9	--	--	15,9	15,9
054	Gevel oost v1 productie	246700,44	442326,38	8,80	15,7	--	--	15,7	15,7
065	Lichtstrook gevel oost v2 productie	246698,79	442323,79	12,00	15,4	--	--	15,4	15,4
017	Gevel zuid dakopbouw silo gereed product	246696,38	442328,66	20,90	15,4	--	--	15,4	15,4
085	Gevel oost v4 productie	246698,21	442322,97	17,90	14,9	--	--	14,9	14,9
011	Gesloten lamellen deur opslagruimte	246681,32	442338,90	3,00	14,7	--	--	14,7	14,7
037	Gevel west v4 silo grondstoffen	246681,29	442324,85	18,70	14,6	--	--	14,6	14,6
207	Heftruck gas	246656,00	442334,04	1,00	14,5	--	--	14,5	28,3
205	Vrachtwagens afvoer gereed product routedeel2	246682,11	442343,49	1,00	14,5	--	--	14,5	50,8
026	Gevel zuid bgg silo grondstoffen	246682,22	442321,86	4,30	14,3	--	--	14,3	14,3
084	Gevel oost v4 productie	246699,59	442325,04	17,90	14,3	--	--	14,3	14,3
025	Gevel zuid bgg silo grondstoffen	246684,17	442320,58	4,30	14,1	--	--	14,1	14,1
083	Gevel oost v4 productie	246700,85	442327,03	17,90	13,8	--	--	13,8	13,8
207	Achteruitrijsignalering vw aanvoer stortput	246672,51	442351,11	1,00	13,6	--	--	13,6	49,6
039	Gevel noord v4 silo grondstoffen	246685,45	442327,74	18,70	13,5	--	--	13,5	13,5
082	Gevel oost v4 productie	246701,88	442328,65	17,90	13,5	--	--	13,5	13,5
013	Gesloten lamellendeur oost laadstraat	246702,98	442330,37	3,00	13,5	--	--	13,5	13,5
081	Gevel oost v4 productie	246703,15	442330,63	17,90	13,0	--	--	13,0	13,0
030	Gevel oost v4 silo grondstoffen	246694,20	442316,70	18,70	13,0	--	--	13,0	13,0
072	Gevel oost v3 productie	246698,12	442322,73	15,10	12,8	--	--	12,8	12,8
033	Gevel zuid v4 silo grondstoffen	246687,63	442318,31	18,70	12,6	--	--	12,6	12,6
034	Gevel zuid v4 silo grondstoffen	246685,71	442319,57	18,70	12,5	--	--	12,5	12,5
Rest		0,00	0,00	0,00	26,8	--	--	26,8	58,0

Alle getoonde dB-waarden zijn A-gewogen

Behoort bij besluit van burgemeester en wethouders van Winterswijk van 7 april 2016
behorend bij vergunning
zaaknummer
gemeente winterswijk
Besluit van burgemeester

Rapport: Resultatentabel
Model: RBS LAr,LT juli 2023 na maatregelen
LAeq bij Bron voor toetspunt: 028_A - Wooldseweg 34
Groep: (hoofdgroep)
Groepsreductie: Nee

Naam Bron	Omschrijving	X	Y	Hoogte	Dag	Avond	Nacht	Etmaal	Li
028_A	Wooldseweg 34	246686,48	442277,95	1,50	38,3	--	--	38,3	56,0
007	Uitlaat perslijn 2	246696,05	442321,05	6,00	36,6	--	--	36,6	36,6
006	Uitlaat perslijn 1	246696,00	442321,00	6,00	28,6	--	--	28,6	28,6
008	Uitlaat hamermolen	246690,65	442325,46	22,50	24,1	--	--	24,1	24,1
005	Uitlaat stortput	246692,70	442314,88	24,60	23,2	--	--	23,2	23,2
004	Uitlaat stoomketel	246696,41	442320,60	20,00	21,4	--	--	21,4	21,4
003	Explosierooster	246697,64	442321,98	8,00	21,2	--	--	21,2	21,2
057	Lichtstrook gevel oost v1 productie	246698,67	442323,60	8,80	16,7	--	--	16,7	16,7
013	Gesloten lamellendeur oost laadstraat	246702,98	442330,37	3,00	16,4	--	--	16,4	17,3
022	Gevel west dakopbouw silo grondstoffen	246691,36	442315,87	21,30	15,2	--	--	15,2	15,2
021	Gevel oost dakopbouw silo grondstoffen	246693,99	442316,28	21,30	15,0	--	--	15,0	15,0
016	Gevel oost dakopbouw silo gereed product	246699,20	442330,08	20,90	14,4	--	--	14,4	14,4
086	Lichtstrook gevel oost v4 productie	246699,02	442324,15	17,90	13,8	--	--	13,8	13,8
002	Splitunit	246701,70	442324,81	4,50	13,3	--	--	13,3	13,3
073	Lichtstrook gevel oost v3 productie	246698,92	442323,98	15,10	12,5	--	--	12,5	12,5
056	Gevel oost v1 productie	246697,78	442322,20	8,80	12,0	--	--	12,0	12,0
017	Gevel zuid dakopbouw silo gereed product	246696,38	442328,66	20,90	11,7	--	--	11,7	11,7
055	Gevel oost v1 productie	246699,14	442324,43	8,80	11,7	--	--	11,7	11,7
054	Gevel oost v1 productie	246700,44	442326,38	8,80	11,4	--	--	11,4	11,4
201	Vrachtwagens aanvoer stortput	246649,65	442354,60	1,00	11,4	--	--	11,4	50,1
014	Gevel west dakopbouw silo gereed product	246696,47	442331,87	21,00	10,8	--	--	10,8	10,8
204	Vrachtwagens afvoer gereed product routedeel1	246717,36	442320,88	1,00	10,8	--	--	10,8	49,5
065	Lichtstrook gevel oost v2 productie	246698,79	442323,79	12,00	10,6	--	--	10,6	10,6
085	Gevel oost v4 productie	246698,21	442322,97	17,90	9,9	--	--	9,9	9,9
030	Gevel oost v4 silo grondstoffen	246694,20	442316,70	18,70	9,9	--	--	9,9	9,9
207	Heftruck gas	246656,00	442334,04	1,00	9,7	--	--	9,7	26,6
029	Gevel oost v4 silo grondstoffen	246695,36	442318,51	18,70	9,7	--	--	9,7	9,7
084	Gevel oost v4 productie	246699,59	442325,04	17,90	9,5	--	--	9,5	9,5
083	Gevel oost v4 productie	246700,85	442327,03	17,90	9,1	--	--	9,1	9,1
082	Gevel oost v4 productie	246701,88	442328,65	17,90	8,8	--	--	8,8	8,8
031	Gevel zuid v4 silo grondstoffen	246691,55	442315,70	18,70	8,6	--	--	8,6	8,6
081	Gevel oost v4 productie	246703,15	442330,63	17,90	8,5	--	--	8,5	8,5
024	Geveluitlaat grondstoffen	246680,77	442324,06	2,00	8,3	--	--	8,3	9,5
032	Gevel zuid v4 silo grondstoffen	246689,62	442316,98	18,70	8,0	--	--	8,0	8,0
072	Gevel oost v3 productie	246698,12	442322,73	15,10	7,8	--	--	7,8	7,8
033	Gevel zuid v4 silo grondstoffen	246687,63	442318,31	18,70	7,4	--	--	7,4	7,4
071	Gevel oost v3 productie	246699,43	442324,88	15,10	7,4	--	--	7,4	7,4
070	Gevel oost v3 productie	246700,73	442326,83	15,10	7,1	--	--	7,1	7,1
034	Gevel zuid v4 silo grondstoffen	246685,71	442319,57	18,70	6,9	--	--	6,9	6,9
039	Gevel noord v4 silo grondstoffen	246685,45	442327,74	18,70	6,8	--	--	6,8	6,8
019	Gevel west dakopbouw silo grondstoffen	246690,56	442318,54	21,30	6,8	--	--	6,8	6,8
Rest		0,00	0,00	0,00	21,9	--	--	21,9	53,1

Alle getoonde dB-waarden zijn A-gewogen

Behoort bij besluit van burgemeester en wethouders van Winterswijk van 7 april 2016
behorend bij vergunning
zaaknummer
gemeente Winterswijk
Coops Meegweders BsvI, Winterswijk

Rapport: Resultatentabel
Model: RBS LAr,LT juli 2023 na maatregelen
LAeq bij Bron voor toetspunt: 028_B - Wooldseweg 34
Groep: (hoofdgroep)
Groepsreductie: Nee

Naam Bron	Omschrijving	X	Y	Hoogte	Dag	Avond	Nacht	Etmaal	Li
028_B	Wooldseweg 34	246686,48	442277,95	5,00	40,0	--	--	40,0	56,1
007	Uitlaat perslijn 2	246696,05	442321,05	6,00	38,4	--	--	38,4	38,4
006	Uitlaat perslijn 1	246696,00	442321,00	6,00	30,3	--	--	30,3	30,3
005	Uitlaat stortput	246692,70	442314,88	24,60	25,3	--	--	25,3	25,3
008	Uitlaat hamermolen	246690,65	442325,46	22,50	24,9	--	--	24,9	24,9
004	Uitlaat stoomketel	246696,41	442320,60	20,00	22,9	--	--	22,9	22,9
003	Explosierooster	246697,64	442321,98	8,00	22,4	--	--	22,4	22,4
086	Lichtstrook gevel oost v4 productie	246699,02	442324,15	17,90	18,4	--	--	18,4	18,4
057	Lichtstrook gevel oost v1 productie	246698,67	442323,60	8,80	18,2	--	--	18,2	18,2
013	Gesloten lamellendeur oost laadstraat	246702,98	442330,37	3,00	18,1	--	--	18,1	18,1
073	Lichtstrook gevel oost v3 productie	246698,92	442323,98	15,10	17,6	--	--	17,6	17,6
022	Gevel west dakopbouw silo grondstoffen	246691,36	442315,87	21,30	16,7	--	--	16,7	16,7
021	Gevel oost dakopbouw silo grondstoffen	246693,99	442316,28	21,30	16,4	--	--	16,4	16,4
016	Gevel oost dakopbouw silo gereed product	246699,20	442330,08	20,90	15,3	--	--	15,3	15,3
002	Splitunit	246701,70	442324,81	4,50	15,2	--	--	15,2	15,2
085	Gevel oost v4 productie	246698,21	442322,97	17,90	14,4	--	--	14,4	14,4
201	Vrachtwagens aanvoer stortput	246649,65	442354,60	1,00	14,3	--	--	14,3	50,5
084	Gevel oost v4 productie	246699,59	442325,04	17,90	14,2	--	--	14,2	14,2
083	Gevel oost v4 productie	246700,85	442327,03	17,90	14,0	--	--	14,0	14,0
082	Gevel oost v4 productie	246701,88	442328,65	17,90	13,8	--	--	13,8	13,8
081	Gevel oost v4 productie	246703,15	442330,63	17,90	13,6	--	--	13,6	13,6
056	Gevel oost v1 productie	246697,78	442322,20	8,80	13,5	--	--	13,5	13,5
055	Gevel oost v1 productie	246699,14	442324,43	8,80	13,2	--	--	13,2	13,2
054	Gevel oost v1 productie	246700,44	442326,38	8,80	12,9	--	--	12,9	12,9
072	Gevel oost v3 productie	246698,12	442322,73	15,10	12,8	--	--	12,8	12,8
065	Lichtstrook gevel oost v2 productie	246698,79	442323,79	12,00	12,6	--	--	12,6	12,6
071	Gevel oost v3 productie	246699,43	442324,88	15,10	12,6	--	--	12,6	12,6
204	Vrachtwagens afvoer gereed product routedeel1	246717,36	442320,88	1,00	12,5	--	--	12,5	48,5
014	Gevel west dakopbouw silo gereed product	246696,47	442331,87	21,00	12,4	--	--	12,4	12,4
070	Gevel oost v3 productie	246700,73	442326,83	15,10	12,4	--	--	12,4	12,4
017	Gevel zuid dakopbouw silo gereed product	246696,38	442328,66	20,90	12,1	--	--	12,1	12,1
030	Gevel oost v4 silo grondstoffen	246694,20	442316,70	18,70	11,4	--	--	11,4	11,4
029	Gevel oost v4 silo grondstoffen	246695,36	442318,51	18,70	11,1	--	--	11,1	11,1
031	Gevel zuid v4 silo grondstoffen	246691,55	442315,70	18,70	10,2	--	--	10,2	10,2
207	Heftruck gas	246656,00	442334,04	1,00	10,0	--	--	10,0	24,1
032	Gevel zuid v4 silo grondstoffen	246689,62	442316,98	18,70	9,7	--	--	9,7	9,7
024	Geveluitlaat grondstoffen	246680,77	442324,06	2,00	9,4	--	--	9,4	9,4
033	Gevel zuid v4 silo grondstoffen	246687,63	442318,31	18,70	9,1	--	--	9,1	9,1
207	Achteruitrijsignalering vw aanvoer stortput	246672,51	442351,11	1,00	8,8	--	--	8,8	44,9
034	Gevel zuid v4 silo grondstoffen	246685,71	442319,57	18,70	8,7	--	--	8,7	8,7
019	Gevel west dakopbouw silo grondstoffen	246690,56	442318,54	21,30	8,5	--	--	8,5	8,5
Rest		0,00	0,00	0,00	23,5	--	--	23,5	52,7

Alle getoonde dB-waarden zijn A-gewogen

Behoort bij besluit van burgemeester en wethouders van Winterswijk van 7 april 2016
behorend bij vergunning
zaaknummer
gemeente winterswijk
Behoort bij besluit van burgemeester

Rapport: Resultatentabel
Model: RBS LAr,LT juli 2023 na maatregelen
LAeq bij Bron voor toetspunt: 029_A - Golsweg 2
Groep: (hoofdgroep)
Groepsreductie: Nee

Naam Bron	Omschrijving	X	Y	Hoogte	Dag	Avond	Nacht	Etmaal	Li
029_A	Golsweg 2	246663,97	442268,40	1,50	45,1	--	--	45,1	62,6
007	Uitlaat perslijn 2	246696,05	442321,05	6,00	42,6	--	--	42,6	42,6
008	Uitlaat hamermolen	246690,65	442325,46	22,50	35,4	--	--	35,4	35,4
006	Uitlaat perslijn 1	246696,00	442321,00	6,00	35,1	--	--	35,1	35,1
005	Uitlaat stortput	246692,70	442314,88	24,60	32,7	--	--	32,7	32,7
022	Gevel west dakopbouw silo grondstoffen	246691,36	442315,87	21,30	29,5	--	--	29,5	29,5
021	Gevel oost dakopbouw silo grondstoffen	246693,99	442316,28	21,30	28,3	--	--	28,3	28,3
004	Uitlaat stoomketel	246696,41	442320,60	20,00	26,4	--	--	26,4	26,4
123	Gevel zuid v4 silodek gereedproduct	246682,91	442339,36	17,90	25,6	--	--	25,6	25,6
003	Explosierooster	246697,64	442321,98	8,00	24,5	--	--	24,5	24,5
019	Gevel west dakopbouw silo grondstoffen	246690,56	442318,54	21,30	24,3	--	--	24,3	24,3
053	Gevel west v1 productie	246692,94	442331,27	8,80	20,2	--	--	20,2	20,2
057	Lichtstrook gevel oost v1 productie	246698,67	442323,60	8,80	20,0	--	--	20,0	20,0
016	Gevel oost dakopbouw silo gereed product	246699,20	442330,08	20,90	20,0	--	--	20,0	20,0
024	Geveluitlaat grondstoffen	246680,77	442324,06	2,00	19,9	--	--	19,9	21,9
086	Lichtstrook gevel oost v4 productie	246699,02	442324,15	17,90	19,7	--	--	19,7	19,7
014	Gevel west dakopbouw silo gereed product	246696,47	442331,87	21,00	19,7	--	--	19,7	19,7
201	Vrachtwagens aanvoer stortput	246649,65	442354,60	1,00	18,6	--	--	18,6	57,5
052	Gevel west v1 productie	246691,58	442329,19	8,80	17,9	--	--	17,9	17,9
073	Lichtstrook gevel oost v3 productie	246698,92	442323,98	15,10	17,4	--	--	17,4	17,4
017	Gevel zuid dakopbouw silo gereed product	246696,38	442328,66	20,90	17,3	--	--	17,3	17,3
037	Gevel west v4 silo grondstoffen	246681,29	442324,85	18,70	17,3	--	--	17,3	17,3
058	Lichtstrook gevel west v1 productie	246692,43	442330,50	8,80	17,0	--	--	17,0	17,0
077	Gevel west v4 productie	246693,32	442331,86	17,90	16,4	--	--	16,4	16,4
038	Gevel west v4 silo grondstoffen	246682,74	442327,06	18,70	16,3	--	--	16,3	16,3
032	Gevel zuid v4 silo grondstoffen	246689,62	442316,98	18,70	16,2	--	--	16,2	16,2
025	Gevel zuid bgg silo grondstoffen	246684,17	442320,58	4,30	16,2	--	--	16,2	16,2
112	Gevel west v4 silodek gereed product	246681,27	442342,52	17,90	16,0	--	--	16,0	16,0
002	Splitunit	246701,70	442324,81	4,50	15,7	--	--	15,7	16,3
026	Gevel zuid bgg silo grondstoffen	246682,22	442321,86	4,30	15,6	--	--	15,6	15,6
056	Gevel oost v1 productie	246697,78	442322,20	8,80	15,5	--	--	15,5	15,5
039	Gevel noord v4 silo grondstoffen	246685,45	442327,74	18,70	15,4	--	--	15,4	15,4
075	Gevel west v4 productie	246690,79	442327,99	17,90	15,3	--	--	15,3	15,3
076	Gevel west v4 productie	246691,97	442329,78	17,90	15,2	--	--	15,2	15,2
040	Gevel noord v4 silo grondstoffen	246687,44	442326,44	18,70	15,2	--	--	15,2	15,2
055	Gevel oost v1 productie	246699,14	442324,43	8,80	15,1	--	--	15,1	15,1
135	Gevel zuid bgg opslagruimte	246679,39	442331,50	4,30	15,1	--	--	15,1	15,6
085	Gevel oost v4 productie	246698,21	442322,97	17,90	15,0	--	--	15,0	15,0
054	Gevel oost v1 productie	246700,44	442326,38	8,80	14,8	--	--	14,8	14,8
065	Lichtstrook gevel oost v2 productie	246698,79	442323,79	12,00	14,7	--	--	14,7	14,7
084	Gevel oost v4 productie	246699,59	442325,04	17,90	14,5	--	--	14,5	14,5
Rest		0,00	0,00	0,00	29,1	--	--	29,1	60,9

Alle getoonde dB-waarden zijn A-gewogen

Behoort bij besluit van burgemeester en wethouders van Winterswijk van 7 april 2016
behorend bij vergunning
zaaknummer
gemeente winterswijk
Besluit van burgemeester

Rapport: Resultatentabel
Model: RBS LAr,LT juli 2023 na maatregelen
LAeq bij Bron voor toetspunt: 029_B - Golsweg 2
Groep: (hoofdgroep)
Groepsreductie: Nee

Naam Bron	Omschrijving	X	Y	Hoogte	Dag	Avond	Nacht	Etmaal	Li
029_B	Golsweg 2	246663,97	442268,40	5,00	46,6	--	--	46,6	68,7
007	Uitlaat perslijn 2	246696,05	442321,05	6,00	44,1	--	--	44,1	44,1
008	Uitlaat hamermolen	246690,65	442325,46	22,50	37,2	--	--	37,2	37,2
006	Uitlaat perslijn 1	246696,00	442321,00	6,00	36,4	--	--	36,4	36,4
005	Uitlaat stortput	246692,70	442314,88	24,60	33,2	--	--	33,2	33,2
022	Gevel west dakopbouw silo grondstoffen	246691,36	442315,87	21,30	29,8	--	--	29,8	29,8
021	Gevel oost dakopbouw silo grondstoffen	246693,99	442316,28	21,30	28,9	--	--	28,9	28,9
024	Geveluitlaat grondstoffen	246680,77	442324,06	2,00	27,8	--	--	27,8	27,8
003	Explosierooster	246697,64	442321,98	8,00	27,6	--	--	27,6	27,6
004	Uitlaat stoomketel	246696,41	442320,60	20,00	27,5	--	--	27,5	27,5
201	Vrachtwagens aanvoer stortput	246649,65	442354,60	1,00	27,2	--	--	27,2	63,7
123	Gevel zuid v4 silodek gereedproduct	246682,91	442339,36	17,90	26,4	--	--	26,4	26,4
019	Gevel west dakopbouw silo grondstoffen	246690,56	442318,54	21,30	24,5	--	--	24,5	24,5
012	Gesloten overheaddeur west laadstraat	246682,12	442343,76	3,00	23,8	--	--	23,8	23,8
086	Lichtstrook gevel oost v4 productie	246699,02	442324,15	17,90	23,3	--	--	23,3	23,3
057	Lichtstrook gevel oost v1 productie	246698,67	442323,60	8,80	22,4	--	--	22,4	22,4
016	Gevel oost dakopbouw silo gereed product	246699,20	442330,08	20,90	22,2	--	--	22,2	22,2
205	Vrachtwagens afvoer gereed product routedeel2	246682,11	442343,49	1,00	21,8	--	--	21,8	58,8
073	Lichtstrook gevel oost v3 productie	246698,92	442323,98	15,10	21,4	--	--	21,4	21,4
014	Gevel west dakopbouw silo gereed product	246696,47	442331,87	21,00	20,7	--	--	20,7	20,7
207	Achteruitrijsignalering vw aanvoer stortput	246672,51	442351,11	1,00	20,2	--	--	20,2	56,5
011	Gesloten lamellen deur opslagruimte	246681,32	442338,90	3,00	19,4	--	--	19,4	19,4
026	Gevel zuid bgg silo grondstoffen	246682,22	442321,86	4,30	19,2	--	--	19,2	19,2
017	Gevel zuid dakopbouw silo gereed product	246696,38	442328,66	20,90	19,1	--	--	19,1	19,1
135	Gevel zuid bgg opslagruimte	246679,39	442331,50	4,30	18,6	--	--	18,6	18,6
025	Gevel zuid bgg silo grondstoffen	246684,17	442320,58	4,30	18,3	--	--	18,3	18,3
207	Heftruck gas	246656,00	442334,04	1,00	18,2	--	--	18,2	32,5
065	Lichtstrook gevel oost v2 productie	246698,79	442323,79	12,00	18,2	--	--	18,2	18,2
037	Gevel west v4 silo grondstoffen	246681,29	442324,85	18,70	18,1	--	--	18,1	18,1
032	Gevel zuid v4 silo grondstoffen	246689,62	442316,98	18,70	17,7	--	--	17,7	17,7
038	Gevel west v4 silo grondstoffen	246682,74	442327,06	18,70	17,7	--	--	17,7	17,7
002	Splitunit	246701,70	442324,81	4,50	17,5	--	--	17,5	17,5
056	Gevel oost v1 productie	246697,78	442322,20	8,80	17,4	--	--	17,4	17,4
101	Gevel west bgg laadstraat	246681,44	442342,77	4,30	17,4	--	--	17,4	17,4
055	Gevel oost v1 productie	246699,14	442324,43	8,80	17,1	--	--	17,1	17,1
077	Gevel west v4 productie	246693,32	442331,86	17,90	17,0	--	--	17,0	17,0
112	Gevel west v4 silodek gereed product	246681,27	442342,52	17,90	16,8	--	--	16,8	16,8
054	Gevel oost v1 productie	246700,44	442326,38	8,80	16,8	--	--	16,8	16,8
013	Gesloten lamellendeur oost laadstraat	246702,98	442330,37	3,00	16,8	--	--	16,8	16,8
202	Bulkwagens aanvoer vloeistoffen/premix	246648,91	442353,86	1,00	16,6	--	--	16,6	62,5
085	Gevel oost v4 productie	246698,21	442322,97	17,90	16,4	--	--	16,4	16,4
Rest		0,00	0,00	0,00	31,2	--	--	31,2	63,1

Alle getoonde dB-waarden zijn A-gewogen

Behoort bij besluit van burgemeester en wethouders van Winterswijk van 7 april 2016
behorend bij vergunning
zaaknummer
gemeente Winterswijk

Rapport: Resultatentabel
Model: RBS LAr,LT juli 2023 na maatregelen
LAeq bij Bron voor toetspunt: 030_A - Golsweg 2
Groep: (hoofdgroep)
Groepsreductie: Nee

Naam Bron	Omschrijving	X	Y	Hoogte	Dag	Avond	Nacht	Etmaal	Li
030_A	Golsweg 2	246665,92	442256,97	1,50	37,3	--	--	37,3	53,9
007	Uitlaat perslijn 2	246696,05	442321,05	6,00	35,4	--	--	35,4	35,4
006	Uitlaat perslijn 1	246696,00	442321,00	6,00	27,4	--	--	27,4	27,4
008	Uitlaat hamermolen	246690,65	442325,46	22,50	26,4	--	--	26,4	26,4
005	Uitlaat stortput	246692,70	442314,88	24,60	22,5	--	--	22,5	22,5
004	Uitlaat stoomketel	246696,41	442320,60	20,00	19,0	--	--	19,0	19,0
003	Explosierooster	246697,64	442321,98	8,00	17,4	--	--	17,4	17,4
086	Lichtstrook gevel oost v4 productie	246699,02	442324,15	17,90	15,5	--	--	15,5	15,5
022	Gevel west dakopbouw silo grondstoffen	246691,36	442315,87	21,30	14,8	--	--	14,8	14,8
021	Gevel oost dakopbouw silo grondstoffen	246693,99	442316,28	21,30	14,6	--	--	14,6	14,6
057	Lichtstrook gevel oost v1 productie	246698,67	442323,60	8,80	13,2	--	--	13,2	13,2
123	Gevel zuid v4 silodek gereedproduct	246682,91	442339,36	17,90	13,0	--	--	13,0	13,0
073	Lichtstrook gevel oost v3 productie	246698,92	442323,98	15,10	13,0	--	--	13,0	13,0
085	Gevel oost v4 productie	246698,21	442322,97	17,90	11,6	--	--	11,6	11,6
014	Gevel west dakopbouw silo gereed product	246696,47	442331,87	21,00	11,5	--	--	11,5	11,5
084	Gevel oost v4 productie	246699,59	442325,04	17,90	11,3	--	--	11,3	11,3
083	Gevel oost v4 productie	246700,85	442327,03	17,90	11,1	--	--	11,1	11,1
016	Gevel oost dakopbouw silo gereed product	246699,20	442330,08	20,90	11,0	--	--	11,0	11,0
082	Gevel oost v4 productie	246701,88	442328,65	17,90	10,9	--	--	10,9	10,9
081	Gevel oost v4 productie	246703,15	442330,63	17,90	10,7	--	--	10,7	10,7
072	Gevel oost v3 productie	246698,12	442322,73	15,10	9,9	--	--	9,9	9,9
019	Gevel west dakopbouw silo grondstoffen	246690,56	442318,54	21,30	9,7	--	--	9,7	9,7
065	Lichtstrook gevel oost v2 productie	246698,79	442323,79	12,00	9,6	--	--	9,6	9,6
201	Vrachtwagens aanvoer stortput	246649,65	442354,60	1,00	9,5	--	--	9,5	48,8
012	Gesloten overheaddeur west laadstraat	246682,12	442343,76	3,00	9,4	--	--	9,4	11,9
024	Geveluitlaat grondstoffen	246680,77	442324,06	2,00	9,2	--	--	9,2	11,7
013	Gesloten lamellendeur oost laadstraat	246702,98	442330,37	3,00	8,8	--	--	8,8	11,1
002	Splitunit	246701,70	442324,81	4,50	8,8	--	--	8,8	9,9
052	Gevel west v1 productie	246691,58	442329,19	8,80	8,6	--	--	8,6	8,6
056	Gevel oost v1 productie	246697,78	442322,20	8,80	8,6	--	--	8,6	8,6
053	Gevel west v1 productie	246692,94	442331,27	8,80	8,6	--	--	8,6	8,6
030	Gevel oost v4 silo grondstoffen	246694,20	442316,70	18,70	8,4	--	--	8,4	8,4
055	Gevel oost v1 productie	246699,14	442324,43	8,80	8,4	--	--	8,4	8,4
029	Gevel oost v4 silo grondstoffen	246695,36	442318,51	18,70	8,2	--	--	8,2	8,2
054	Gevel oost v1 productie	246700,44	442326,38	8,80	8,1	--	--	8,1	8,1
031	Gevel zuid v4 silo grondstoffen	246691,55	442315,70	18,70	7,8	--	--	7,8	7,8
071	Gevel oost v3 productie	246699,43	442324,88	15,10	7,8	--	--	7,8	7,8
032	Gevel zuid v4 silo grondstoffen	246689,62	442316,98	18,70	7,6	--	--	7,6	7,6
017	Gevel zuid dakopbouw silo gereed product	246696,38	442328,66	20,90	7,5	--	--	7,5	7,5
070	Gevel oost v3 productie	246700,73	442326,83	15,10	7,4	--	--	7,4	7,4
033	Gevel zuid v4 silo grondstoffen	246687,63	442318,31	18,70	7,1	--	--	7,1	7,1
Rest		0,00	0,00	0,00	21,5	--	--	21,5	52,2

Alle getoonde dB-waarden zijn A-gewogen

Behoort bij besluit van burgemeester en wethouders van Winterswijk van 7 april 2016
behorend bij vergunning
zaaknummer
gemeente Winterswijk
Coops Meegweders BsvW, Winterswijk
van burgemeester

Rapport: Resultatentabel
Model: RBS LAr,LT juli 2023 na maatregelen
LAeq bij Bron voor toetspunt: 030_B - Golsweg 2
Groep: (hoofdgroep)
Groepsreductie: Nee

Naam Bron	Omschrijving	X	Y	Hoogte	Dag	Avond	Nacht	Etmaal	Li
030_B	Golsweg 2	246665,92	442256,97	5,00	40,2	--	--	40,2	54,2
007	Uitlaat perslijn 2	246696,05	442321,05	6,00	38,3	--	--	38,3	38,3
008	Uitlaat hamermolen	246690,65	442325,46	22,50	30,2	--	--	30,2	30,2
006	Uitlaat perslijn 1	246696,00	442321,00	6,00	30,2	--	--	30,2	30,2
005	Uitlaat stortput	246692,70	442314,88	24,60	25,6	--	--	25,6	25,6
004	Uitlaat stoomketel	246696,41	442320,60	20,00	22,3	--	--	22,3	22,3
003	Explosierooster	246697,64	442321,98	8,00	20,9	--	--	20,9	20,9
086	Lichtstrook gevel oost v4 productie	246699,02	442324,15	17,90	18,4	--	--	18,4	18,4
073	Lichtstrook gevel oost v3 productie	246698,92	442323,98	15,10	17,5	--	--	17,5	17,5
022	Gevel west dakopbouw silo grondstoffen	246691,36	442315,87	21,30	17,5	--	--	17,5	17,5
021	Gevel oost dakopbouw silo grondstoffen	246693,99	442316,28	21,30	17,3	--	--	17,3	17,3
057	Lichtstrook gevel oost v1 productie	246698,67	442323,60	8,80	16,7	--	--	16,7	16,7
016	Gevel oost dakopbouw silo gereed product	246699,20	442330,08	20,90	16,2	--	--	16,2	16,2
065	Lichtstrook gevel oost v2 productie	246698,79	442323,79	12,00	16,0	--	--	16,0	16,0
014	Gevel west dakopbouw silo gereed product	246696,47	442331,87	21,00	15,1	--	--	15,1	15,1
123	Gevel zuid v4 silodek gereedproduct	246682,91	442339,36	17,90	14,5	--	--	14,5	14,5
085	Gevel oost v4 productie	246698,21	442322,97	17,90	14,1	--	--	14,1	14,1
084	Gevel oost v4 productie	246699,59	442325,04	17,90	13,9	--	--	13,9	13,9
083	Gevel oost v4 productie	246700,85	442327,03	17,90	13,6	--	--	13,6	13,6
082	Gevel oost v4 productie	246701,88	442328,65	17,90	13,4	--	--	13,4	13,4
081	Gevel oost v4 productie	246703,15	442330,63	17,90	13,2	--	--	13,2	13,2
024	Geveluitlaat grondstoffen	246680,77	442324,06	2,00	13,0	--	--	13,0	13,0
013	Gesloten lamellendeur oost laadstraat	246702,98	442330,37	3,00	13,0	--	--	13,0	13,1
017	Gevel zuid dakopbouw silo gereed product	246696,38	442328,66	20,90	12,6	--	--	12,6	12,6
072	Gevel oost v3 productie	246698,12	442322,73	15,10	12,5	--	--	12,5	12,5
002	Splitunit	246701,70	442324,81	4,50	12,3	--	--	12,3	12,3
071	Gevel oost v3 productie	246699,43	442324,88	15,10	12,2	--	--	12,2	12,2
201	Vrachtwagens aanvoer stortput	246649,65	442354,60	1,00	12,0	--	--	12,0	49,0
070	Gevel oost v3 productie	246700,73	442326,83	15,10	11,9	--	--	11,9	11,9
056	Gevel oost v1 productie	246697,78	442322,20	8,80	11,8	--	--	11,8	11,8
055	Gevel oost v1 productie	246699,14	442324,43	8,80	11,6	--	--	11,6	11,6
054	Gevel oost v1 productie	246700,44	442326,38	8,80	11,3	--	--	11,3	11,3
030	Gevel oost v4 silo grondstoffen	246694,20	442316,70	18,70	11,0	--	--	11,0	11,0
029	Gevel oost v4 silo grondstoffen	246695,36	442318,51	18,70	10,8	--	--	10,8	10,8
019	Gevel west dakopbouw silo grondstoffen	246690,56	442318,54	21,30	10,7	--	--	10,7	10,7
064	Gevel oost v2 productie	246697,91	442322,50	12,00	10,6	--	--	10,6	10,6
063	Gevel oost v2 productie	246699,30	442324,68	12,00	10,4	--	--	10,4	10,4
012	Gesloten overheaddeur west laadstraat	246682,12	442343,76	3,00	10,2	--	--	10,2	10,7
062	Gevel oost v2 productie	246700,61	442326,64	12,00	10,1	--	--	10,1	10,1
031	Gevel zuid v4 silo grondstoffen	246691,55	442315,70	18,70	10,0	--	--	10,0	10,0
032	Gevel zuid v4 silo grondstoffen	246689,62	442316,98	18,70	9,9	--	--	9,9	9,9
Rest		0,00	0,00	0,00	23,5	--	--	23,5	52,5

Alle getoonde dB-waarden zijn A-gewogen

Behoort bij besluit van burgemeester en wethouders van Winterswijk van 7 april 2016
behorend bij vergunning
zaaknummer
gemeente Winterswijk van burgemeester

Rapport: Resultatentabel
Model: RBS LAr,LT juli 2023 na maatregelen
LAeq bij Bron voor toetspunt: 031_A - Golsweg 4
Groep: (hoofdgroep)
Groepsreductie: Nee

Naam Bron	Omschrijving	X	Y	Hoogte	Dag	Avond	Nacht	Etmaal	Li
031_A	Golsweg 4	246652,81	442272,29	1,50	43,2	--	--	43,2	64,8
007	Uitlaat perslijn 2	246696,05	442321,05	6,00	40,5	--	--	40,5	40,5
008	Uitlaat hamermolen	246690,65	442325,46	22,50	34,3	--	--	34,3	34,3
006	Uitlaat perslijn 1	246696,00	442321,00	6,00	32,9	--	--	32,9	32,9
005	Uitlaat stortput	246692,70	442314,88	24,60	29,6	--	--	29,6	29,6
022	Gevel west dakopbouw silo grondstoffen	246691,36	442315,87	21,30	27,1	--	--	27,1	27,1
019	Gevel west dakopbouw silo grondstoffen	246690,56	442318,54	21,30	26,5	--	--	26,5	26,5
004	Uitlaat stoomketel	246696,41	442320,60	20,00	25,1	--	--	25,1	25,1
053	Gevel west v1 productie	246692,94	442331,27	8,80	24,7	--	--	24,7	24,7
012	Gesloten overheaddeur west laadstraat	246682,12	442343,76	3,00	23,0	--	--	23,0	25,1
021	Gevel oost dakopbouw silo grondstoffen	246693,99	442316,28	21,30	21,8	--	--	21,8	21,8
003	Explosierooster	246697,64	442321,98	8,00	21,6	--	--	21,6	21,6
024	Geveluitlaat grondstoffen	246680,77	442324,06	2,00	21,2	--	--	21,2	23,2
123	Gevel zuid v4 silodek gereedproduct	246682,91	442339,36	17,90	21,2	--	--	21,2	21,2
122	Gevel zuid v4 silodek gereedproduct	246685,36	442337,74	17,90	21,2	--	--	21,2	21,2
201	Vrachtwagens aanvoer stortput	246649,65	442354,60	1,00	21,1	--	--	21,1	60,0
016	Gevel oost dakopbouw silo gereed product	246699,20	442330,08	20,90	20,7	--	--	20,7	20,7
058	Lichtstrook gevel west v1 productie	246692,43	442330,50	8,80	20,1	--	--	20,1	20,1
011	Gesloten lamellen deur opslagruimte	246681,32	442338,90	3,00	18,6	--	--	18,6	20,5
101	Gevel west bgg laadstraat	246681,44	442342,77	4,30	18,0	--	--	18,0	19,2
102	Gevel west bgg laadstraat	246682,61	442344,46	4,30	17,4	--	--	17,4	18,7
037	Gevel west v4 silo grondstoffen	246681,29	442324,85	18,70	17,3	--	--	17,3	17,3
014	Gevel west dakopbouw silo gereed product	246696,47	442331,87	21,00	17,2	--	--	17,2	17,2
135	Gevel zuid bgg opslagruimte	246679,39	442331,50	4,30	17,2	--	--	17,2	17,7
057	Lichtstrook gevel oost v1 productie	246698,67	442323,60	8,80	16,5	--	--	16,5	16,5
207	Achteruitrijsignalering vw aanvoer stortput	246672,51	442351,11	1,00	16,3	--	--	16,3	55,2
038	Gevel west v4 silo grondstoffen	246682,74	442327,06	18,70	16,0	--	--	16,0	16,0
061	Gevel west v2 productie	246693,08	442331,49	12,00	15,4	--	--	15,4	15,4
136	Gevel west bgg opslagruimte	246678,99	442335,37	4,30	15,3	--	--	15,3	16,1
002	Splitunit	246701,70	442324,81	4,50	15,2	--	--	15,2	16,0
205	Vrachtwagens afvoer gereed product routedeel2	246682,11	442343,49	1,00	15,1	--	--	15,1	54,4
032	Gevel zuid v4 silo grondstoffen	246689,62	442316,98	18,70	15,1	--	--	15,1	15,1
025	Gevel zuid bgg silo grondstoffen	246684,17	442320,58	4,30	15,1	--	--	15,1	15,1
039	Gevel noord v4 silo grondstoffen	246685,45	442327,74	18,70	15,0	--	--	15,0	15,0
076	Gevel west v4 productie	246691,97	442329,78	17,90	14,8	--	--	14,8	14,8
077	Gevel west v4 productie	246693,32	442331,86	17,90	14,7	--	--	14,7	14,7
086	Lichtstrook gevel oost v4 productie	246699,02	442324,15	17,90	14,5	--	--	14,5	14,5
075	Gevel west v4 productie	246690,79	442327,99	17,90	14,3	--	--	14,3	14,3
112	Gevel west v4 silodek gereed product	246681,27	442342,52	17,90	14,1	--	--	14,1	14,1
026	Gevel zuid bgg silo grondstoffen	246682,22	442321,86	4,30	14,0	--	--	14,0	14,0
134	Gevel zuid bgg opslagruimte	246682,35	442329,54	4,30	13,2	--	--	13,2	13,7
Rest		0,00	0,00	0,00	28,5	--	--	28,5	61,4

Alle getoonde dB-waarden zijn A-gewogen

Behoort bij besluit van burgemeester en wethouders van Winterswijk van 7 april 2016
behorend bij vergunning
zaaknummer
gemeente Winterswijk van burgemeester

Rapport: Resultatentabel
Model: RBS LAr,LT juli 2023 na maatregelen
LAeq bij Bron voor toetspunt: 031_B - Golsweg 4
Groep: (hoofdgroep)
Groepsreductie: Nee

Naam Bron	Omschrijving	X	Y	Hoogte	Dag	Avond	Nacht	Etmaal	Li
031_B	Golsweg 4	246652,81	442272,29	5,00	46,3	--	--	46,3	70,3
007	Uitlaat perslijn 2	246696,05	442321,05	6,00	43,5	--	--	43,5	43,5
008	Uitlaat hamermolen	246690,65	442325,46	22,50	36,9	--	--	36,9	36,9
006	Uitlaat perslijn 1	246696,00	442321,00	6,00	35,9	--	--	35,9	35,9
005	Uitlaat stortput	246692,70	442314,88	24,60	32,7	--	--	32,7	32,7
022	Gevel west dakopbouw silo grondstoffen	246691,36	442315,87	21,30	29,1	--	--	29,1	29,1
201	Vrachtwagens aanvoer stortput	246649,65	442354,60	1,00	28,9	--	--	28,9	65,3
019	Gevel west dakopbouw silo grondstoffen	246690,56	442318,54	21,30	28,5	--	--	28,5	28,5
024	Geveluitlaat grondstoffen	246680,77	442324,06	2,00	27,7	--	--	27,7	27,7
003	Explosierooster	246697,64	442321,98	8,00	27,4	--	--	27,4	27,4
122	Gevel zuid v4 silodek gereedproduct	246685,36	442337,74	17,90	26,3	--	--	26,3	26,3
123	Gevel zuid v4 silodek gereedproduct	246682,91	442339,36	17,90	26,3	--	--	26,3	26,3
012	Gesloten overheaddeur west laadstraat	246682,12	442343,76	3,00	25,8	--	--	25,8	25,8
004	Uitlaat stoomketel	246696,41	442320,60	20,00	25,7	--	--	25,7	25,7
207	Achteruitrijsignalering vw aanvoer stortput	246672,51	442351,11	1,00	24,7	--	--	24,7	61,1
205	Vrachtwagens afvoer gereed product routedeel2	246682,11	442343,49	1,00	22,7	--	--	22,7	59,6
135	Gevel zuid bgg opslagruimte	246679,39	442331,50	4,30	22,3	--	--	22,3	22,3
021	Gevel oost dakopbouw silo grondstoffen	246693,99	442316,28	21,30	21,8	--	--	21,8	21,8
134	Gevel zuid bgg opslagruimte	246682,35	442329,54	4,30	21,5	--	--	21,5	21,5
026	Gevel zuid bgg silo grondstoffen	246682,22	442321,86	4,30	21,0	--	--	21,0	21,0
057	Lichtstrook gevel oost v1 productie	246698,67	442323,60	8,80	21,0	--	--	21,0	21,0
016	Gevel oost dakopbouw silo gereed product	246699,20	442330,08	20,90	20,7	--	--	20,7	20,7
025	Gevel zuid bgg silo grondstoffen	246684,17	442320,58	4,30	20,6	--	--	20,6	20,6
014	Gevel west dakopbouw silo gereed product	246696,47	442331,87	21,00	20,4	--	--	20,4	20,4
101	Gevel west bgg laadstraat	246681,44	442342,77	4,30	20,1	--	--	20,1	20,1
011	Gesloten lamellen deur opslagruimte	246681,32	442338,90	3,00	19,5	--	--	19,5	19,5
077	Gevel west v4 productie	246693,32	442331,86	17,90	19,0	--	--	19,0	19,0
002	Splitunit	246701,70	442324,81	4,50	18,9	--	--	18,9	18,9
112	Gevel west v4 silodek gereed product	246681,27	442342,52	17,90	18,7	--	--	18,7	18,7
076	Gevel west v4 productie	246691,97	442329,78	17,90	18,6	--	--	18,6	18,6
037	Gevel west v4 silo grondstoffen	246681,29	442324,85	18,70	18,6	--	--	18,6	18,6
017	Gevel zuid dakopbouw silo gereed product	246696,38	442328,66	20,90	18,5	--	--	18,5	18,5
075	Gevel west v4 productie	246690,79	442327,99	17,90	18,2	--	--	18,2	18,2
202	Bulkwagens aanvoer vloeistoffen/premix	246648,91	442353,86	1,00	18,1	--	--	18,1	64,0
102	Gevel west bgg laadstraat	246682,61	442344,46	4,30	18,0	--	--	18,0	18,0
086	Lichtstrook gevel oost v4 productie	246699,02	442324,15	17,90	17,8	--	--	17,8	17,8
009	Deurrooster grondstoffen	246683,11	442327,63	1,00	17,7	--	--	17,7	17,9
032	Gevel zuid v4 silo grondstoffen	246689,62	442316,98	18,70	17,6	--	--	17,6	17,6
056	Gevel oost v1 productie	246697,78	442322,20	8,80	17,5	--	--	17,5	17,5
038	Gevel west v4 silo grondstoffen	246682,74	442327,06	18,70	17,5	--	--	17,5	17,5
051	Gevel west v1 productie	246690,38	442327,35	8,80	16,8	--	--	16,8	16,8
Rest		0,00	0,00	0,00	31,3	--	--	31,3	64,0

Alle getoonde dB-waarden zijn A-gewogen

Behoort bij besluit van burgemeester en wethouders van Winterswijk van 7 april 2016
behorend bij vergunning
zaaknummer
gemeente Winterswijk
Coops Meegweders BesVt, Winterswijk
van burgemeester

Rapport: Resultatentabel
Model: RBS LAr,LT juli 2023 na maatregelen
LAeq bij Bron voor toetspunt: 032_A - Golsweg 4
Groep: (hoofdgroep)
Groepsreductie: Nee

Naam Bron	Omschrijving	X	Y	Hoogte	Dag	Avond	Nacht	Etmaal	Li
032_A	Golsweg 4	246657,48	442270,12	1,50	47,1	--	--	47,1	60,0
007	Uitlaat perslijn 2	246696,05	442321,05	6,00	44,6	--	--	44,6	44,6
008	Uitlaat hamermolen	246690,65	442325,46	22,50	37,9	--	--	37,9	37,9
006	Uitlaat perslijn 1	246696,00	442321,00	6,00	37,1	--	--	37,1	37,1
005	Uitlaat stortput	246692,70	442314,88	24,60	34,4	--	--	34,4	34,4
022	Gevel west dakopbouw silo grondstoffen	246691,36	442315,87	21,30	31,6	--	--	31,6	31,6
019	Gevel west dakopbouw silo grondstoffen	246690,56	442318,54	21,30	30,7	--	--	30,7	30,7
021	Gevel oost dakopbouw silo grondstoffen	246693,99	442316,28	21,30	29,3	--	--	29,3	29,3
004	Uitlaat stoomketel	246696,41	442320,60	20,00	28,5	--	--	28,5	28,5
003	Explosierooster	246697,64	442321,98	8,00	27,6	--	--	27,6	27,6
122	Gevel zuid v4 silodek gereedproduct	246685,36	442337,74	17,90	26,0	--	--	26,0	26,0
123	Gevel zuid v4 silodek gereedproduct	246682,91	442339,36	17,90	25,9	--	--	25,9	25,9
016	Gevel oost dakopbouw silo gereed product	246699,20	442330,08	20,90	22,1	--	--	22,1	22,1
014	Gevel west dakopbouw silo gereed product	246696,47	442331,87	21,00	21,1	--	--	21,1	21,1
053	Gevel west v1 productie	246692,94	442331,27	8,80	20,7	--	--	20,7	20,7
057	Lichtstrook gevel oost v1 productie	246698,67	442323,60	8,80	20,2	--	--	20,2	20,2
086	Lichtstrook gevel oost v4 productie	246699,02	442324,15	17,90	19,7	--	--	19,7	19,7
037	Gevel west v4 silo grondstoffen	246681,29	442324,85	18,70	18,9	--	--	18,9	18,9
017	Gevel zuid dakopbouw silo gereed product	246696,38	442328,66	20,90	18,7	--	--	18,7	18,7
112	Gevel west v4 silodek gereed product	246681,27	442342,52	17,90	18,3	--	--	18,3	18,3
038	Gevel west v4 silo grondstoffen	246682,74	442327,06	18,70	17,8	--	--	17,8	17,8
077	Gevel west v4 productie	246693,32	442331,86	17,90	17,7	--	--	17,7	17,7
058	Lichtstrook gevel west v1 productie	246692,43	442330,50	8,80	17,2	--	--	17,2	17,2
076	Gevel west v4 productie	246691,97	442329,78	17,90	17,1	--	--	17,1	17,1
075	Gevel west v4 productie	246690,79	442327,99	17,90	16,8	--	--	16,8	16,8
012	Gesloten overheaddeur west laadstraat	246682,12	442343,76	3,00	16,4	--	--	16,4	18,5
013	Gesloten lamellendeur oost laadstraat	246702,98	442330,37	3,00	16,3	--	--	16,3	18,3
032	Gevel zuid v4 silo grondstoffen	246689,62	442316,98	18,70	16,3	--	--	16,3	16,3
073	Lichtstrook gevel oost v3 productie	246698,92	442323,98	15,10	16,0	--	--	16,0	16,0
201	Vrachtwagens aanvoer stortput	246649,65	442354,60	1,00	15,9	--	--	15,9	54,8
113	Gevel west v4 silodek gereed product	246682,79	442344,73	17,90	15,7	--	--	15,7	15,7
051	Gevel west v1 productie	246690,38	442327,35	8,80	15,5	--	--	15,5	15,5
052	Gevel west v1 productie	246691,58	442329,19	8,80	15,5	--	--	15,5	15,5
025	Gevel zuid bgg silo grondstoffen	246684,17	442320,58	4,30	15,5	--	--	15,5	15,5
039	Gevel noord v4 silo grondstoffen	246685,45	442327,74	18,70	15,4	--	--	15,4	15,4
040	Gevel noord v4 silo grondstoffen	246687,44	442326,44	18,70	15,4	--	--	15,4	15,4
034	Gevel zuid v4 silo grondstoffen	246685,71	442319,57	18,70	15,1	--	--	15,1	15,1
002	Splitunit	246701,70	442324,81	4,50	15,0	--	--	15,0	15,8
035	Gevel zuid v4 silo grondstoffen	246683,74	442320,87	18,70	15,0	--	--	15,0	15,0
056	Gevel oost v1 productie	246697,78	442322,20	8,80	15,0	--	--	15,0	15,0
020	Gevel noord dakopbouw silo grondstoffen	246693,22	442318,95	21,30	14,9	--	--	14,9	14,9
Rest		0,00	0,00	0,00	29,4	--	--	29,4	58,1

Alle getoonde dB-waarden zijn A-gewogen

Behoort bij besluit van burgemeester en wethouders van Winterswijk van 7 april 2016
behorend bij vergunning
zaaknummer
gemeente Winterswijk van burgemeester

Rapport: Resultatentabel
Model: RBS LAr,LT juli 2023 na maatregelen
LAeq bij Bron voor toetspunt: 032_B - Golsweg 4
Groep: (hoofdgroep)
Groepsreductie: Nee

Naam Bron	Omschrijving	X	Y	Hoogte	Dag	Avond	Nacht	Etmaal	Li
032_B	Golsweg 4	246657,48	442270,12	5,00	50,1	--	--	50,1	69,9
007	Uitlaat perslijn 2	246696,05	442321,05	6,00	47,7	--	--	47,7	47,7
008	Uitlaat hamermolen	246690,65	442325,46	22,50	41,0	--	--	41,0	41,0
006	Uitlaat perslijn 1	246696,00	442321,00	6,00	40,0	--	--	40,0	40,0
005	Uitlaat stortput	246692,70	442314,88	24,60	36,6	--	--	36,6	36,6
022	Gevel west dakopbouw silo grondstoffen	246691,36	442315,87	21,30	33,2	--	--	33,2	33,2
019	Gevel west dakopbouw silo grondstoffen	246690,56	442318,54	21,30	32,4	--	--	32,4	32,4
004	Uitlaat stoomketel	246696,41	442320,60	20,00	30,5	--	--	30,5	30,5
122	Gevel zuid v4 silodek gereedproduct	246685,36	442337,74	17,90	30,0	--	--	30,0	30,0
123	Gevel zuid v4 silodek gereedproduct	246682,91	442339,36	17,90	29,9	--	--	29,9	29,9
021	Gevel oost dakopbouw silo grondstoffen	246693,99	442316,28	21,30	29,7	--	--	29,7	29,7
024	Geveluitlaat grondstoffen	246680,77	442324,06	2,00	29,5	--	--	29,5	29,5
201	Vrachtwagens aanvoer stortput	246649,65	442354,60	1,00	28,5	--	--	28,5	65,0
012	Gesloten overheaddeur west laadstraat	246682,12	442343,76	3,00	27,6	--	--	27,6	27,6
003	Explosierooster	246697,64	442321,98	8,00	26,5	--	--	26,5	26,5
016	Gevel oost dakopbouw silo gereed product	246699,20	442330,08	20,90	25,0	--	--	25,0	25,0
134	Gevel zuid bgg opslagruimte	246682,35	442329,54	4,30	24,4	--	--	24,4	24,4
025	Gevel zuid bgg silo grondstoffen	246684,17	442320,58	4,30	24,4	--	--	24,4	24,4
014	Gevel west dakopbouw silo gereed product	246696,47	442331,87	21,00	24,3	--	--	24,3	24,3
135	Gevel zuid bgg opslagruimte	246679,39	442331,50	4,30	24,1	--	--	24,1	24,1
026	Gevel zuid bgg silo grondstoffen	246682,22	442321,86	4,30	23,9	--	--	23,9	23,9
207	Achteruitrijsignalering vw aanvoer stortput	246672,51	442351,11	1,00	23,7	--	--	23,7	60,2
205	Vrachtwagens afvoer gereed product routedeel2	246682,11	442343,49	1,00	22,6	--	--	22,6	59,6
017	Gevel zuid dakopbouw silo gereed product	246696,38	442328,66	20,90	22,5	--	--	22,5	22,5
101	Gevel west bgg laadstraat	246681,44	442342,77	4,30	22,4	--	--	22,4	22,4
086	Lichtstrook gevel oost v4 productie	246699,02	442324,15	17,90	22,0	--	--	22,0	22,0
037	Gevel west v4 silo grondstoffen	246681,29	442324,85	18,70	21,6	--	--	21,6	21,6
073	Lichtstrook gevel oost v3 productie	246698,92	442323,98	15,10	21,3	--	--	21,3	21,3
112	Gevel west v4 silodek gereed product	246681,27	442342,52	17,90	21,1	--	--	21,1	21,1
077	Gevel west v4 productie	246693,32	442331,86	17,90	20,9	--	--	20,9	20,9
038	Gevel west v4 silo grondstoffen	246682,74	442327,06	18,70	20,8	--	--	20,8	20,8
011	Gesloten lamellen deur opslagruimte	246681,32	442338,90	3,00	20,1	--	--	20,1	20,1
102	Gevel west bgg laadstraat	246682,61	442344,46	4,30	20,0	--	--	20,0	20,0
002	Splitunit	246701,70	442324,81	4,50	19,9	--	--	19,9	19,9
076	Gevel west v4 productie	246691,97	442329,78	17,90	19,4	--	--	19,4	19,4
013	Gesloten lamellendeur oost laadstraat	246702,98	442330,37	3,00	19,3	--	--	19,3	19,3
057	Lichtstrook gevel oost v1 productie	246698,67	442323,60	8,80	19,3	--	--	19,3	19,3
075	Gevel west v4 productie	246690,79	442327,99	17,90	18,9	--	--	18,9	18,9
032	Gevel zuid v4 silo grondstoffen	246689,62	442316,98	18,70	18,9	--	--	18,9	18,9
053	Gevel west v1 productie	246692,94	442331,27	8,80	18,7	--	--	18,7	18,7
113	Gevel west v4 silodek gereed product	246682,79	442344,73	17,90	18,6	--	--	18,6	18,6
Rest		0,00	0,00	0,00	32,6	--	--	32,6	66,7

Alle getoonde dB-waarden zijn A-gewogen

Behoort bij besluit van burgemeester en wethouders van Winterswijk van 7 april 2016
behorend bij vergunning
zaaknummer
gemeente Winterswijk

Rapport: Resultatentabel
Model: RBS LAr,LT juli 2023 na maatregelen
LAeq bij Bron voor toetspunt: 033_A - Golsweg 4
Groep: (hoofdgroep)
Groepsreductie: Nee

Naam Bron	Omschrijving	X	Y	Hoogte	Dag	Avond	Nacht	Etmaal	Li
033_A	Golsweg 4	246659,08	442255,63	1,50	33,5	--	--	33,5	54,1
007	Uitlaat perslijn 2	246696,05	442321,05	6,00	31,5	--	--	31,5	31,5
008	Uitlaat hamermolen	246690,65	442325,46	22,50	23,7	--	--	23,7	23,7
006	Uitlaat perslijn 1	246696,00	442321,00	6,00	23,4	--	--	23,4	23,4
005	Uitlaat stortput	246692,70	442314,88	24,60	18,8	--	--	18,8	18,8
003	Explosierooster	246697,64	442321,98	8,00	15,3	--	--	15,3	15,3
004	Uitlaat stoomketel	246696,41	442320,60	20,00	13,9	--	--	13,9	13,9
022	Gevel west dakopbouw silo grondstoffen	246691,36	442315,87	21,30	12,8	--	--	12,8	12,8
021	Gevel oost dakopbouw silo grondstoffen	246693,99	442316,28	21,30	11,0	--	--	11,0	11,0
123	Gevel zuid v4 silodek gereedproduct	246682,91	442339,36	17,90	10,7	--	--	10,7	10,7
019	Gevel west dakopbouw silo grondstoffen	246690,56	442318,54	21,30	10,5	--	--	10,5	10,5
086	Lichtstrook gevel oost v4 productie	246699,02	442324,15	17,90	10,0	--	--	10,0	10,0
201	Vrachtwagens aanvoer stortput	246649,65	442354,60	1,00	9,7	--	--	9,7	49,0
057	Lichtstrook gevel oost v1 productie	246698,67	442323,60	8,80	9,4	--	--	9,4	9,4
012	Gesloten overheaddeur west laadstraat	246682,12	442343,76	3,00	9,0	--	--	9,0	11,6
073	Lichtstrook gevel oost v3 productie	246698,92	442323,98	15,10	9,0	--	--	9,0	9,0
122	Gevel zuid v4 silodek gereedproduct	246685,36	442337,74	17,90	8,0	--	--	8,0	8,0
014	Gevel west dakopbouw silo gereed product	246696,47	442331,87	21,00	7,9	--	--	7,9	7,9
011	Gesloten lamellen deur opslagruimte	246681,32	442338,90	3,00	6,7	--	--	6,7	9,1
016	Gevel oost dakopbouw silo gereed product	246699,20	442330,08	20,90	6,4	--	--	6,4	6,4
085	Gevel oost v4 productie	246698,21	442322,97	17,90	6,4	--	--	6,4	6,4
024	Geveluitlaat grondstoffen	246680,77	442324,06	2,00	6,4	--	--	6,4	8,9
032	Gevel zuid v4 silo grondstoffen	246689,62	442316,98	18,70	6,3	--	--	6,3	6,3
135	Gevel zuid bgg opslagruimte	246679,39	442331,50	4,30	6,2	--	--	6,2	7,5
053	Gevel west v1 productie	246692,94	442331,27	8,80	6,2	--	--	6,2	6,2
084	Gevel oost v4 productie	246699,59	442325,04	17,90	6,1	--	--	6,1	6,1
025	Gevel zuid bgg silo grondstoffen	246684,17	442320,58	4,30	6,1	--	--	6,1	6,9
083	Gevel oost v4 productie	246700,85	442327,03	17,90	5,9	--	--	5,9	5,9
082	Gevel oost v4 productie	246701,88	442328,65	17,90	5,7	--	--	5,7	5,7
026	Gevel zuid bgg silo grondstoffen	246682,22	442321,86	4,30	5,7	--	--	5,7	6,5
081	Gevel oost v4 productie	246703,15	442330,63	17,90	5,5	--	--	5,5	5,5
207	Achteruitrijsignalering vw aanvoer stortput	246672,51	442351,11	1,00	4,8	--	--	4,8	44,3
002	Splitunit	246701,70	442324,81	4,50	4,7	--	--	4,7	6,0
072	Gevel oost v3 productie	246698,12	442322,73	15,10	4,7	--	--	4,7	4,7
031	Gevel zuid v4 silo grondstoffen	246691,55	442315,70	18,70	4,6	--	--	4,6	4,6
205	Vrachtwagens afvoer gereed product routedeel2	246682,11	442343,49	1,00	4,6	--	--	4,6	44,1
056	Gevel oost v1 productie	246697,78	442322,20	8,80	4,6	--	--	4,6	4,6
065	Lichtstrook gevel oost v2 productie	246698,79	442323,79	12,00	4,5	--	--	4,5	4,5
071	Gevel oost v3 productie	246699,43	442324,88	15,10	4,4	--	--	4,4	4,4
055	Gevel oost v1 productie	246699,14	442324,43	8,80	4,3	--	--	4,3	4,3
030	Gevel oost v4 silo grondstoffen	246694,20	442316,70	18,70	4,3	--	--	4,3	4,3
Rest		0,00	0,00	0,00	18,6	--	--	18,6	50,9

Alle getoonde dB-waarden zijn A-gewogen

Behoort bij besluit van burgemeester en wethouders van Winterswijk van 7 april 2016
behorend bij vergunning
zaaknummer
gemeente Winterswijk van burgemeester

Rapport: Resultatentabel
Model: RBS LAr,LT juli 2023 na maatregelen
LAeq bij Bron voor toetspunt: 033_B - Golsweg 4
Groep: (hoofdgroep)
Groepsreductie: Nee

Naam Bron	Omschrijving	X	Y	Hoogte	Dag	Avond	Nacht	Etmaal	Li
033_B	Golsweg 4	246659,08	442255,63	5,00	34,5	--	--	34,5	53,3
007	Uitlaat perslijn 2	246696,05	442321,05	6,00	32,5	--	--	32,5	32,5
006	Uitlaat perslijn 1	246696,00	442321,00	6,00	24,5	--	--	24,5	24,5
008	Uitlaat hamermolen	246690,65	442325,46	22,50	24,1	--	--	24,1	24,1
005	Uitlaat stortput	246692,70	442314,88	24,60	19,5	--	--	19,5	19,5
004	Uitlaat stoomketel	246696,41	442320,60	20,00	16,7	--	--	16,7	16,7
003	Explosierooster	246697,64	442321,98	8,00	15,6	--	--	15,6	15,6
086	Lichtstrook gevel oost v4 productie	246699,02	442324,15	17,90	12,6	--	--	12,6	12,6
073	Lichtstrook gevel oost v3 productie	246698,92	442323,98	15,10	11,6	--	--	11,6	11,6
022	Gevel west dakopbouw silo grondstoffen	246691,36	442315,87	21,30	11,5	--	--	11,5	11,5
201	Vrachtwagens aanvoer stortput	246649,65	442354,60	1,00	11,1	--	--	11,1	48,2
057	Lichtstrook gevel oost v1 productie	246698,67	442323,60	8,80	11,0	--	--	11,0	11,0
021	Gevel oost dakopbouw silo grondstoffen	246693,99	442316,28	21,30	10,8	--	--	10,8	10,8
014	Gevel west dakopbouw silo gereed product	246696,47	442331,87	21,00	10,8	--	--	10,8	10,8
123	Gevel zuid v4 silodek gereedproduct	246682,91	442339,36	17,90	10,7	--	--	10,7	10,7
016	Gevel oost dakopbouw silo gereed product	246699,20	442330,08	20,90	10,4	--	--	10,4	10,4
065	Lichtstrook gevel oost v2 productie	246698,79	442323,79	12,00	10,2	--	--	10,2	10,2
012	Gesloten overheaddeur west laadstraat	246682,12	442343,76	3,00	9,4	--	--	9,4	10,0
085	Gevel oost v4 productie	246698,21	442322,97	17,90	8,8	--	--	8,8	8,8
084	Gevel oost v4 productie	246699,59	442325,04	17,90	8,6	--	--	8,6	8,6
083	Gevel oost v4 productie	246700,85	442327,03	17,90	8,3	--	--	8,3	8,3
135	Gevel zuid bgg opslagruimte	246679,39	442331,50	4,30	8,2	--	--	8,2	8,2
013	Gesloten lamellendeur oost laadstraat	246702,98	442330,37	3,00	8,2	--	--	8,2	8,6
082	Gevel oost v4 productie	246701,88	442328,65	17,90	8,2	--	--	8,2	8,2
081	Gevel oost v4 productie	246703,15	442330,63	17,90	7,9	--	--	7,9	7,9
011	Gesloten lamellen deur opslagruimte	246681,32	442338,90	3,00	7,8	--	--	7,8	8,2
032	Gevel zuid v4 silo grondstoffen	246689,62	442316,98	18,70	7,7	--	--	7,7	7,7
072	Gevel oost v3 productie	246698,12	442322,73	15,10	7,1	--	--	7,1	7,1
024	Geveluitlaat grondstoffen	246680,77	442324,06	2,00	7,0	--	--	7,0	7,1
019	Gevel west dakopbouw silo grondstoffen	246690,56	442318,54	21,30	6,9	--	--	6,9	6,9
071	Gevel oost v3 productie	246699,43	442324,88	15,10	6,8	--	--	6,8	6,8
002	Splitunit	246701,70	442324,81	4,50	6,7	--	--	6,7	6,7
070	Gevel oost v3 productie	246700,73	442326,83	15,10	6,6	--	--	6,6	6,6
017	Gevel zuid dakopbouw silo gereed product	246696,38	442328,66	20,90	6,5	--	--	6,5	6,5
025	Gevel zuid bgg silo grondstoffen	246684,17	442320,58	4,30	6,4	--	--	6,4	6,4
056	Gevel oost v1 productie	246697,78	442322,20	8,80	6,4	--	--	6,4	6,4
038	Gevel west v4 silo grondstoffen	246682,74	442327,06	18,70	6,2	--	--	6,2	6,2
055	Gevel oost v1 productie	246699,14	442324,43	8,80	6,1	--	--	6,1	6,1
030	Gevel oost v4 silo grondstoffen	246694,20	442316,70	18,70	6,0	--	--	6,0	6,0
054	Gevel oost v1 productie	246700,44	442326,38	8,80	5,9	--	--	5,9	5,9
205	Vrachtwagens afvoer gereed product routedeel2	246682,11	442343,49	1,00	5,8	--	--	5,8	43,4
Rest		0,00	0,00	0,00	20,6	--	--	20,6	51,0

Alle getoonde dB-waarden zijn A-gewogen

Behoort bij besluit van burgemeester en wethouders van Winterswijk van 7 april 2016
behorend bij vergunning
zaaknummer
gemeente Winterswijk van burgemeester

Rapport: Resultatentabel
Model: RBS LAr,LT juli 2023 na maatregelen
LAeq bij Bron voor toetspunt: 034_A - Golsweg 6
Groep: (hoofdgroep)
Groepsreductie: Nee

Naam Bron	Omschrijving	X	Y	Hoogte	Dag	Avond	Nacht	Etmaal	Li
034_A	Golsweg 6	246647,90	442264,81	1,50	40,1	--	--	40,1	68,0
007	Uitlaat perslijn 2	246696,05	442321,05	6,00	36,7	--	--	36,7	36,7
008	Uitlaat hamermolen	246690,65	442325,46	22,50	30,8	--	--	30,8	30,8
006	Uitlaat perslijn 1	246696,00	442321,00	6,00	29,3	--	--	29,3	29,3
005	Uitlaat stortput	246692,70	442314,88	24,60	25,5	--	--	25,5	25,5
201	Vrachtwagens aanvoer stortput	246649,65	442354,60	1,00	24,4	--	--	24,4	63,5
053	Gevel west v1 productie	246692,94	442331,27	8,80	24,2	--	--	24,2	24,2
123	Gevel zuid v4 silodek gereedproduct	246682,91	442339,36	17,90	24,1	--	--	24,1	24,1
037	Gevel west v4 silo grondstoffen	246681,29	442324,85	18,70	22,9	--	--	22,9	22,9
038	Gevel west v4 silo grondstoffen	246682,74	442327,06	18,70	22,7	--	--	22,7	22,7
022	Gevel west dakopbouw silo grondstoffen	246691,36	442315,87	21,30	21,7	--	--	21,7	21,7
019	Gevel west dakopbouw silo grondstoffen	246690,56	442318,54	21,30	21,2	--	--	21,2	21,2
207	Achteruitrijsignalering vw aanvoer stortput	246672,51	442351,11	1,00	20,1	--	--	20,1	59,4
012	Gesloten overheaddeur west laadstraat	246682,12	442343,76	3,00	20,1	--	--	20,1	22,5
004	Uitlaat stoomketel	246696,41	442320,60	20,00	19,0	--	--	19,0	19,0
121	Gevel zuid v4 silodek gereedproduct	246687,90	442336,06	17,90	18,9	--	--	18,9	18,9
135	Gevel zuid bgg opslagruimte	246679,39	442331,50	4,30	18,9	--	--	18,9	19,9
101	Gevel west bgg laadstraat	246681,44	442342,77	4,30	17,9	--	--	17,9	19,5
024	Geveluitlaat grondstoffen	246680,77	442324,06	2,00	17,9	--	--	17,9	20,3
205	Vrachtwagens afvoer gereed product routedeel2	246682,11	442343,49	1,00	17,5	--	--	17,5	56,9
112	Gevel west v4 silodek gereed product	246681,27	442342,52	17,90	17,0	--	--	17,0	17,0
026	Gevel zuid bgg silo grondstoffen	246682,22	442321,86	4,30	16,7	--	--	16,7	17,4
027	Gevel west bgg silo grondstoffen	246681,41	442325,04	4,30	16,4	--	--	16,4	17,2
028	Gevel west bgg silo grondstoffen	246682,61	442326,86	4,30	16,1	--	--	16,1	17,0
016	Gevel oost dakopbouw silo gereed product	246699,20	442330,08	20,90	16,1	--	--	16,1	16,1
058	Lichtstrook gevel west v1 productie	246692,43	442330,50	8,80	16,0	--	--	16,0	16,0
014	Gevel west dakopbouw silo gereed product	246696,47	442331,87	21,00	15,8	--	--	15,8	15,8
003	Explosierooster	246697,64	442321,98	8,00	15,8	--	--	15,8	15,8
025	Gevel zuid bgg silo grondstoffen	246684,17	442320,58	4,30	15,7	--	--	15,7	16,3
102	Gevel west bgg laadstraat	246682,61	442344,46	4,30	15,6	--	--	15,6	17,2
136	Gevel west bgg opslagruimte	246678,99	442335,37	4,30	15,6	--	--	15,6	16,8
113	Gevel west v4 silodek gereed product	246682,79	442344,73	17,90	15,0	--	--	15,0	15,0
137	Gevel west bgg opslagruimte	246680,56	442337,74	4,30	14,1	--	--	14,1	15,4
134	Gevel zuid bgg opslagruimte	246682,35	442329,54	4,30	13,9	--	--	13,9	14,9
061	Gevel west v2 productie	246693,08	442331,49	12,00	13,6	--	--	13,6	13,6
017	Gevel zuid dakopbouw silo gereed product	246696,38	442328,66	20,90	13,5	--	--	13,5	13,5
011	Gesloten lamellen deur opslagruimte	246681,32	442338,90	3,00	13,1	--	--	13,1	15,3
077	Gevel west v4 productie	246693,32	442331,86	17,90	12,7	--	--	12,7	12,7
202	Bulkwagens aanvoer vloeistoffen/premix	246648,91	442353,86	1,00	12,7	--	--	12,7	61,0
057	Lichtstrook gevel oost v1 productie	246698,67	442323,60	8,80	12,6	--	--	12,6	12,6
076	Gevel west v4 productie	246691,97	442329,78	17,90	12,2	--	--	12,2	12,2
Rest		0,00	0,00	0,00	26,2	--	--	26,2	61,3

Alle getoonde dB-waarden zijn A-gewogen

Behoort bij besluit van burgemeester en wethouders van Winterswijk van 7 april 2016
behorend bij vergunning
zaaknummer
gemeente winterswijk
Besluit van burgemeester

Rapport: Resultatentabel
Model: RBS LAr,LT juli 2023 na maatregelen
LAeq bij Bron voor toetspunt: 034_B - Golsweg 6
Groep: (hoofdgroep)
Groepsreductie: Nee

Naam Bron	Omschrijving	X	Y	Hoogte	Dag	Avond	Nacht	Etmaal	Li
034_B	Golsweg 6	246647,90	442264,81	5,00	42,8	--	--	42,8	69,8
007	Uitlaat perslijn 2	246696,05	442321,05	6,00	39,2	--	--	39,2	39,2
008	Uitlaat hamermolen	246690,65	442325,46	22,50	34,4	--	--	34,4	34,4
006	Uitlaat perslijn 1	246696,00	442321,00	6,00	31,8	--	--	31,8	31,8
005	Uitlaat stortput	246692,70	442314,88	24,60	28,9	--	--	28,9	28,9
201	Vrachtwagens aanvoer stortput	246649,65	442354,60	1,00	28,2	--	--	28,2	65,0
022	Gevel west dakopbouw silo grondstoffen	246691,36	442315,87	21,30	26,7	--	--	26,7	26,7
019	Gevel west dakopbouw silo grondstoffen	246690,56	442318,54	21,30	26,1	--	--	26,1	26,1
024	Geveluitlaat grondstoffen	246680,77	442324,06	2,00	25,3	--	--	25,3	25,3
123	Gevel zuid v4 silodek gereedproduct	246682,91	442339,36	17,90	25,1	--	--	25,1	25,1
012	Gesloten overheaddeur west laadstraat	246682,12	442343,76	3,00	24,9	--	--	24,9	25,3
004	Uitlaat stoomketel	246696,41	442320,60	20,00	24,7	--	--	24,7	24,7
207	Achteruitrijsignalering vw aanvoer stortput	246672,51	442351,11	1,00	24,1	--	--	24,1	61,0
122	Gevel zuid v4 silodek gereedproduct	246685,36	442337,74	17,90	22,3	--	--	22,3	22,3
205	Vrachtwagens afvoer gereed product routedeel2	246682,11	442343,49	1,00	21,6	--	--	21,6	58,9
003	Explosierooster	246697,64	442321,98	8,00	21,2	--	--	21,2	21,2
021	Gevel oost dakopbouw silo grondstoffen	246693,99	442316,28	21,30	21,1	--	--	21,1	21,1
135	Gevel zuid bgg opslagruimte	246679,39	442331,50	4,30	21,1	--	--	21,1	21,1
016	Gevel oost dakopbouw silo gereed product	246699,20	442330,08	20,90	20,6	--	--	20,6	20,6
014	Gevel west dakopbouw silo gereed product	246696,47	442331,87	21,00	20,3	--	--	20,3	20,3
101	Gevel west bgg laadstraat	246681,44	442342,77	4,30	19,4	--	--	19,4	19,4
017	Gevel zuid dakopbouw silo gereed product	246696,38	442328,66	20,90	18,4	--	--	18,4	18,4
077	Gevel west v4 productie	246693,32	442331,86	17,90	18,2	--	--	18,2	18,2
112	Gevel west v4 silodek gereed product	246681,27	442342,52	17,90	17,9	--	--	17,9	17,9
037	Gevel west v4 silo grondstoffen	246681,29	442324,85	18,70	17,6	--	--	17,6	17,6
102	Gevel west bgg laadstraat	246682,61	442344,46	4,30	17,4	--	--	17,4	17,4
202	Bulkwagens aanvoer vloeistoffen/premix	246648,91	442353,86	1,00	17,1	--	--	17,1	63,4
038	Gevel west v4 silo grondstoffen	246682,74	442327,06	18,70	16,8	--	--	16,8	16,8
011	Gesloten lamellen deur opslagruimte	246681,32	442338,90	3,00	16,7	--	--	16,7	16,7
076	Gevel west v4 productie	246691,97	442329,78	17,90	16,5	--	--	16,5	16,5
026	Gevel zuid bgg silo grondstoffen	246682,22	442321,86	4,30	16,4	--	--	16,4	16,4
025	Gevel zuid bgg silo grondstoffen	246684,17	442320,58	4,30	16,1	--	--	16,1	16,1
075	Gevel west v4 productie	246690,79	442327,99	17,90	16,0	--	--	16,0	16,0
113	Gevel west v4 silodek gereed product	246682,79	442344,73	17,90	15,9	--	--	15,9	15,9
057	Lichtstrook gevel oost v1 productie	246698,67	442323,60	8,80	15,7	--	--	15,7	15,7
027	Gevel west bgg silo grondstoffen	246681,41	442325,04	4,30	15,7	--	--	15,7	15,7
087	Lichtstrook gevel west v4 productie	246692,82	442331,09	17,90	15,6	--	--	15,6	15,6
028	Gevel west bgg silo grondstoffen	246682,61	442326,86	4,30	15,5	--	--	15,5	15,5
134	Gevel zuid bgg opslagruimte	246682,35	442329,54	4,30	15,2	--	--	15,2	15,2
039	Gevel noord v4 silo grondstoffen	246685,45	442327,74	18,70	15,1	--	--	15,1	15,1
136	Gevel west bgg opslagruimte	246678,99	442335,37	4,30	15,0	--	--	15,0	15,0
Rest		0,00	0,00	0,00	28,1	--	--	28,1	63,2

Alle getoonde dB-waarden zijn A-gewogen

Behoort bij besluit van burgemeester en wethouders van Winterswijk van 7 april 2016
behorend bij vergunning zaaknummer
gemeente Winterswijk van burgemeester

Rapport: Resultatentabel
Model: RBS LAr,LT juli 2023 na maatregelen
LAeq bij Bron voor toetspunt: 035_A - Golsweg 6
Groep: (hoofdgroep)
Groepsreductie: Nee

Naam Bron	Omschrijving	X	Y	Hoogte	Dag	Avond	Nacht	Etmaal	Li
035_A	Golsweg 6	246652,15	442253,03	1,50	33,9	--	--	33,9	53,6
007	Uitlaat perslijn 2	246696,05	442321,05	6,00	32,0	--	--	32,0	32,4
006	Uitlaat perslijn 1	246696,00	442321,00	6,00	24,0	--	--	24,0	24,3
008	Uitlaat hamermolen	246690,65	442325,46	22,50	23,2	--	--	23,2	23,2
005	Uitlaat stortput	246692,70	442314,88	24,60	19,6	--	--	19,6	19,6
003	Explosierooster	246697,64	442321,98	8,00	14,9	--	--	14,9	14,9
022	Gevel west dakopbouw silo grondstoffen	246691,36	442315,87	21,30	13,0	--	--	13,0	13,0
004	Uitlaat stoomketel	246696,41	442320,60	20,00	12,8	--	--	12,8	12,8
019	Gevel west dakopbouw silo grondstoffen	246690,56	442318,54	21,30	12,4	--	--	12,4	12,4
021	Gevel oost dakopbouw silo grondstoffen	246693,99	442316,28	21,30	10,5	--	--	10,5	10,5
122	Gevel zuid v4 silodek gereedproduct	246685,36	442337,74	17,90	10,3	--	--	10,3	10,3
123	Gevel zuid v4 silodek gereedproduct	246682,91	442339,36	17,90	10,1	--	--	10,1	10,1
012	Gesloten overheaddeur west laadstraat	246682,12	442343,76	3,00	9,4	--	--	9,4	12,0
201	Vrachtwagens aanvoer stortput	246649,65	442354,60	1,00	9,1	--	--	9,1	48,4
057	Lichtstrook gevel oost v1 productie	246698,67	442323,60	8,80	9,1	--	--	9,1	9,1
037	Gevel west v4 silo grondstoffen	246681,29	442324,85	18,70	7,1	--	--	7,1	7,1
038	Gevel west v4 silo grondstoffen	246682,74	442327,06	18,70	6,8	--	--	6,8	6,8
032	Gevel zuid v4 silo grondstoffen	246689,62	442316,98	18,70	6,2	--	--	6,2	6,2
054	Gevel oost v1 productie	246700,44	442326,38	8,80	6,1	--	--	6,1	6,1
086	Lichtstrook gevel oost v4 productie	246699,02	442324,15	17,90	5,6	--	--	5,6	5,6
053	Gevel west v1 productie	246692,94	442331,27	8,80	5,4	--	--	5,4	5,4
016	Gevel oost dakopbouw silo gereed product	246699,20	442330,08	20,90	5,4	--	--	5,4	5,4
031	Gevel zuid v4 silo grondstoffen	246691,55	442315,70	18,70	5,0	--	--	5,0	5,0
112	Gevel west v4 silodek gereed product	246681,27	442342,52	17,90	5,0	--	--	5,0	5,0
025	Gevel zuid bgg silo grondstoffen	246684,17	442320,58	4,30	4,8	--	--	4,8	5,9
121	Gevel zuid v4 silodek gereedproduct	246687,90	442336,06	17,90	4,6	--	--	4,6	4,6
135	Gevel zuid bgg opslagruimte	246679,39	442331,50	4,30	4,6	--	--	4,6	6,1
014	Gevel west dakopbouw silo gereed product	246696,47	442331,87	21,00	4,5	--	--	4,5	4,5
113	Gevel west v4 silodek gereed product	246682,79	442344,73	17,90	4,4	--	--	4,4	4,4
073	Lichtstrook gevel oost v3 productie	246698,92	442323,98	15,10	4,3	--	--	4,3	4,3
026	Gevel zuid bgg silo grondstoffen	246682,22	442321,86	4,30	4,3	--	--	4,3	5,4
205	Vrachtwagens afvoer gereed product routedeel2	246682,11	442343,49	1,00	4,2	--	--	4,2	43,7
101	Gevel west bgg laadstraat	246681,44	442342,77	4,30	4,2	--	--	4,2	6,1
056	Gevel oost v1 productie	246697,78	442322,20	8,80	4,1	--	--	4,1	4,1
002	Splitunit	246701,70	442324,81	4,50	4,1	--	--	4,1	5,7
011	Gesloten lamellen deur opslagruimte	246681,32	442338,90	3,00	4,1	--	--	4,1	6,6
207	Achteruitrijsignalering vw aanvoer stortput	246672,51	442351,11	1,00	4,0	--	--	4,0	43,5
055	Gevel oost v1 productie	246699,14	442324,43	8,80	3,9	--	--	3,9	3,9
102	Gevel west bgg laadstraat	246682,61	442344,46	4,30	3,6	--	--	3,6	5,6
033	Gevel zuid v4 silo grondstoffen	246687,63	442318,31	18,70	3,6	--	--	3,6	3,6
077	Gevel west v4 productie	246693,32	442331,86	17,90	3,5	--	--	3,5	3,5
Rest		0,00	0,00	0,00	17,8	--	--	17,8	50,6

Alle getoonde dB-waarden zijn A-gewogen

Behoort bij besluit van burgemeester en wethouders van Winterswijk van 7 april 2016
behorend bij vergunning
zaaknummer
gemeente Winterswijk van burgemeester

Rapport: Resultatentabel
Model: RBS LAr,LT juli 2023 na maatregelen
LAeq bij Bron voor toetspunt: 035_B - Golsweg 6
Groep: (hoofdgroep)
Groepsreductie: Nee

Naam Bron	Omschrijving	X	Y	Hoogte	Dag	Avond	Nacht	Etmaal	Li
035_B	Golsweg 6	246652,15	442253,03	5,00	33,8	--	--	33,8	53,3
007	Uitlaat perslijn 2	246696,05	442321,05	6,00	31,7	--	--	31,7	31,7
006	Uitlaat perslijn 1	246696,00	442321,00	6,00	23,7	--	--	23,7	23,7
008	Uitlaat hamermolen	246690,65	442325,46	22,50	23,0	--	--	23,0	23,0
005	Uitlaat stortput	246692,70	442314,88	24,60	18,5	--	--	18,5	18,5
003	Explosierooster	246697,64	442321,98	8,00	16,4	--	--	16,4	16,4
004	Uitlaat stoomketel	246696,41	442320,60	20,00	15,5	--	--	15,5	15,5
057	Lichtstrook gevel oost v1 productie	246698,67	442323,60	8,80	13,2	--	--	13,2	13,2
012	Gesloten overheaddeur west laadstraat	246682,12	442343,76	3,00	12,6	--	--	12,6	13,4
122	Gevel zuid v4 silodek gereedproduct	246685,36	442337,74	17,90	11,7	--	--	11,7	11,7
123	Gevel zuid v4 silodek gereedproduct	246682,91	442339,36	17,90	11,6	--	--	11,6	11,6
019	Gevel west dakopbouw silo grondstoffen	246690,56	442318,54	21,30	10,8	--	--	10,8	10,8
022	Gevel west dakopbouw silo grondstoffen	246691,36	442315,87	21,30	10,7	--	--	10,7	10,7
201	Vrachtwagens aanvoer stortput	246649,65	442354,60	1,00	10,7	--	--	10,7	48,0
016	Gevel oost dakopbouw silo gereed product	246699,20	442330,08	20,90	10,0	--	--	10,0	10,0
021	Gevel oost dakopbouw silo grondstoffen	246693,99	442316,28	21,30	9,8	--	--	9,8	9,8
056	Gevel oost v1 productie	246697,78	442322,20	8,80	8,9	--	--	8,9	8,9
086	Lichtstrook gevel oost v4 productie	246699,02	442324,15	17,90	8,3	--	--	8,3	8,3
134	Gevel zuid bgg opslagruimte	246682,35	442329,54	4,30	8,0	--	--	8,0	8,0
101	Gevel west bgg laadstraat	246681,44	442342,77	4,30	7,9	--	--	7,9	8,0
014	Gevel west dakopbouw silo gereed product	246696,47	442331,87	21,00	7,7	--	--	7,7	7,7
135	Gevel zuid bgg opslagruimte	246679,39	442331,50	4,30	7,5	--	--	7,5	7,5
011	Gesloten lamellen deur opslagruimte	246681,32	442338,90	3,00	7,5	--	--	7,5	8,1
102	Gevel west bgg laadstraat	246682,61	442344,46	4,30	7,4	--	--	7,4	7,5
026	Gevel zuid bgg silo grondstoffen	246682,22	442321,86	4,30	7,2	--	--	7,2	7,2
032	Gevel zuid v4 silo grondstoffen	246689,62	442316,98	18,70	7,1	--	--	7,1	7,1
073	Lichtstrook gevel oost v3 productie	246698,92	442323,98	15,10	7,0	--	--	7,0	7,0
025	Gevel zuid bgg silo grondstoffen	246684,17	442320,58	4,30	6,8	--	--	6,8	6,8
013	Gesloten lamellendeur oost laadstraat	246702,98	442330,37	3,00	6,8	--	--	6,8	7,4
002	Splitunit	246701,70	442324,81	4,50	6,2	--	--	6,2	6,2
055	Gevel oost v1 productie	246699,14	442324,43	8,80	6,1	--	--	6,1	6,1
077	Gevel west v4 productie	246693,32	442331,86	17,90	6,1	--	--	6,1	6,1
054	Gevel oost v1 productie	246700,44	442326,38	8,80	6,0	--	--	6,0	6,0
205	Vrachtwagens afvoer gereed product routedeel2	246682,11	442343,49	1,00	5,7	--	--	5,7	43,4
017	Gevel zuid dakopbouw silo gereed product	246696,38	442328,66	20,90	5,7	--	--	5,7	5,7
065	Lichtstrook gevel oost v2 productie	246698,79	442323,79	12,00	5,3	--	--	5,3	5,3
024	Geveluitlaat grondstoffen	246680,77	442324,06	2,00	5,3	--	--	5,3	5,8
031	Gevel zuid v4 silo grondstoffen	246691,55	442315,70	18,70	4,9	--	--	4,9	4,9
030	Gevel oost v4 silo grondstoffen	246694,20	442316,70	18,70	4,9	--	--	4,9	4,9
207	Achteruitrijsignalering vw aanvoer stortput	246672,51	442351,11	1,00	4,9	--	--	4,9	42,3
033	Gevel zuid v4 silo grondstoffen	246687,63	442318,31	18,70	4,7	--	--	4,7	4,7
Rest		0,00	0,00	0,00	19,9	--	--	19,9	50,4

Alle getoonde dB-waarden zijn A-gewogen

Behoort bij besluit van burgemeester en wethouders van Winterswijk van 7 april 2016
behorend bij vergunning
zaaknummer
gemeente winterswijk
Besluit van burgemeester en wethouders van Winterswijk van burgemeester

Rapport: Resultatentabel
Model: RBS LAr,LT juli 2023 na maatregelen
LAeq bij Bron voor toetspunt: 036_A - Golsweg 8
Groep: (hoofdgroep)
Groepsreductie: Nee

Naam Bron	Omschrijving	X	Y	Hoogte	Dag	Avond	Nacht	Etmaal	Li
036_A	Golsweg 8	246642,17	442263,66	1,50	44,3	--	--	44,3	66,6
007	Uitlaat perslijn 2	246696,05	442321,05	6,00	41,1	--	--	41,1	41,4
008	Uitlaat hamermolen	246690,65	442325,46	22,50	35,0	--	--	35,0	35,0
006	Uitlaat perslijn 1	246696,00	442321,00	6,00	33,8	--	--	33,8	34,0
005	Uitlaat stortput	246692,70	442314,88	24,60	30,9	--	--	30,9	30,9
037	Gevel west v4 silo grondstoffen	246681,29	442324,85	18,70	29,2	--	--	29,2	29,2
038	Gevel west v4 silo grondstoffen	246682,74	442327,06	18,70	28,9	--	--	28,9	28,9
022	Gevel west dakopbouw silo grondstoffen	246691,36	442315,87	21,30	27,8	--	--	27,8	27,8
019	Gevel west dakopbouw silo grondstoffen	246690,56	442318,54	21,30	27,2	--	--	27,2	27,2
122	Gevel zuid v4 silodek gereedproduct	246685,36	442337,74	17,90	25,2	--	--	25,2	25,2
123	Gevel zuid v4 silodek gereedproduct	246682,91	442339,36	17,90	25,2	--	--	25,2	25,2
121	Gevel zuid v4 silodek gereedproduct	246687,90	442336,06	17,90	25,1	--	--	25,1	25,1
004	Uitlaat stoomketel	246696,41	442320,60	20,00	23,9	--	--	23,9	23,9
003	Explosieroooster	246697,64	442321,98	8,00	23,2	--	--	23,2	23,2
201	Vrachtwagens aanvoer stortput	246649,65	442354,60	1,00	22,6	--	--	22,6	61,8
101	Gevel west bgg laadstraat	246681,44	442342,77	4,30	21,0	--	--	21,0	22,7
112	Gevel west v4 silodek gereed product	246681,27	442342,52	17,90	20,7	--	--	20,7	20,7
102	Gevel west bgg laadstraat	246682,61	442344,46	4,30	20,1	--	--	20,1	21,9
113	Gevel west v4 silodek gereed product	246682,79	442344,73	17,90	19,9	--	--	19,9	19,9
053	Gevel west v1 productie	246692,94	442331,27	8,80	19,6	--	--	19,6	19,6
012	Gesloten overheaddeur west laadstraat	246682,12	442343,76	3,00	19,6	--	--	19,6	22,1
016	Gevel oost dakopbouw silo gereed product	246699,20	442330,08	20,90	19,5	--	--	19,5	19,5
021	Gevel oost dakopbouw silo grondstoffen	246693,99	442316,28	21,30	19,5	--	--	19,5	19,5
014	Gevel west dakopbouw silo gereed product	246696,47	442331,87	21,00	19,3	--	--	19,3	19,3
057	Lichtstrook gevel oost v1 productie	246698,67	442323,60	8,80	19,0	--	--	19,0	19,0
024	Geveluitlaat grondstoffen	246680,77	442324,06	2,00	19,0	--	--	19,0	21,5
135	Gevel zuid bgg opslagruimte	246679,39	442331,50	4,30	18,8	--	--	18,8	20,1
077	Gevel west v4 productie	246693,32	442331,86	17,90	17,8	--	--	17,8	17,8
011	Gesloten lamellen deur opslagruimte	246681,32	442338,90	3,00	17,8	--	--	17,8	20,2
207	Achteruitrijsignalering vw aanvoer stortput	246672,51	442351,11	1,00	17,7	--	--	17,7	57,0
076	Gevel west v4 productie	246691,97	442329,78	17,90	17,4	--	--	17,4	17,4
025	Gevel zuid bgg silo grondstoffen	246684,17	442320,58	4,30	17,4	--	--	17,4	18,3
205	Vrachtwagens afvoer gereed product routedeel2	246682,11	442343,49	1,00	17,4	--	--	17,4	56,8
017	Gevel zuid dakopbouw silo gereed product	246696,38	442328,66	20,90	17,2	--	--	17,2	17,2
075	Gevel west v4 productie	246690,79	442327,99	17,90	16,9	--	--	16,9	16,9
027	Gevel west bgg silo grondstoffen	246681,41	442325,04	4,30	16,5	--	--	16,5	17,5
032	Gevel zuid v4 silo grondstoffen	246689,62	442316,98	18,70	16,4	--	--	16,4	16,4
026	Gevel zuid bgg silo grondstoffen	246682,22	442321,86	4,30	16,4	--	--	16,4	17,3
086	Lichtstrook gevel oost v4 productie	246699,02	442324,15	17,90	16,3	--	--	16,3	16,3
028	Gevel west bgg silo grondstoffen	246682,61	442326,86	4,30	16,3	--	--	16,3	17,4
002	Splitunit	246701,70	442324,81	4,50	16,1	--	--	16,1	17,6
Rest		0,00	0,00	0,00	30,1	--	--	30,1	63,0

Alle getoonde dB-waarden zijn A-gewogen

Behoort bij besluit van burgemeester en wethouders van Winterswijk van 7 april 2016
behorend bij vergunning
zaaknummer
gemeente Winterswijk van burgemeester

Rapport: Resultatentabel
Model: RBS LAr,LT juli 2023 na maatregelen
LAeq bij Bron voor toetspunt: 036_B - Golsweg 8
Groep: (hoofdgroep)
Groepsreductie: Nee

Naam Bron	Omschrijving	X	Y	Hoogte	Dag	Avond	Nacht	Etmaal	Li
036_B	Golsweg 8	246642,17	442263,66	5,00	45,4	--	--	45,4	69,9
007	Uitlaat perslijn 2	246696,05	442321,05	6,00	42,3	--	--	42,3	42,3
008	Uitlaat hamermolen	246690,65	442325,46	22,50	36,5	--	--	36,5	36,5
006	Uitlaat perslijn 1	246696,00	442321,00	6,00	34,5	--	--	34,5	34,5
005	Uitlaat stortput	246692,70	442314,88	24,60	30,6	--	--	30,6	30,6
037	Gevel west v4 silo grondstoffen	246681,29	442324,85	18,70	28,4	--	--	28,4	28,4
012	Gesloten overheaddeur west laadstraat	246682,12	442343,76	3,00	28,4	--	--	28,4	28,9
201	Vrachtwagens aanvoer stortput	246649,65	442354,60	1,00	28,3	--	--	28,3	65,2
038	Gevel west v4 silo grondstoffen	246682,74	442327,06	18,70	28,1	--	--	28,1	28,1
022	Gevel west dakopbouw silo grondstoffen	246691,36	442315,87	21,30	27,0	--	--	27,0	27,0
019	Gevel west dakopbouw silo grondstoffen	246690,56	442318,54	21,30	26,4	--	--	26,4	26,4
003	Explosierooster	246697,64	442321,98	8,00	25,6	--	--	25,6	25,6
122	Gevel zuid v4 silodek gereedproduct	246685,36	442337,74	17,90	24,8	--	--	24,8	24,8
123	Gevel zuid v4 silodek gereedproduct	246682,91	442339,36	17,90	24,7	--	--	24,7	24,7
121	Gevel zuid v4 silodek gereedproduct	246687,90	442336,06	17,90	24,7	--	--	24,7	24,7
024	Geveluitlaat grondstoffen	246680,77	442324,06	2,00	24,4	--	--	24,4	24,5
207	Achteruitrijsignalering vw aanvoer stortput	246672,51	442351,11	1,00	24,3	--	--	24,3	61,4
011	Gesloten lamellen deur opslagruimte	246681,32	442338,90	3,00	24,2	--	--	24,2	24,5
101	Gevel west bgg laadstraat	246681,44	442342,77	4,30	24,1	--	--	24,1	24,1
004	Uitlaat stoomketel	246696,41	442320,60	20,00	23,5	--	--	23,5	23,5
102	Gevel west bgg laadstraat	246682,61	442344,46	4,30	23,4	--	--	23,4	23,4
135	Gevel zuid bgg opslagruimte	246679,39	442331,50	4,30	22,0	--	--	22,0	22,0
205	Vrachtwagens afvoer gereed product routedeel2	246682,11	442343,49	1,00	21,9	--	--	21,9	59,3
016	Gevel oost dakopbouw silo gereed product	246699,20	442330,08	20,90	20,2	--	--	20,2	20,2
014	Gevel west dakopbouw silo gereed product	246696,47	442331,87	21,00	20,1	--	--	20,1	20,1
026	Gevel zuid bgg silo grondstoffen	246682,22	442321,86	4,30	19,9	--	--	19,9	19,9
025	Gevel zuid bgg silo grondstoffen	246684,17	442320,58	4,30	19,7	--	--	19,7	19,7
027	Gevel west bgg silo grondstoffen	246681,41	442325,04	4,30	19,6	--	--	19,6	19,6
028	Gevel west bgg silo grondstoffen	246682,61	442326,86	4,30	19,5	--	--	19,5	19,5
057	Lichtstrook gevel oost v1 productie	246698,67	442323,60	8,80	19,3	--	--	19,3	19,3
021	Gevel oost dakopbouw silo grondstoffen	246693,99	442316,28	21,30	19,2	--	--	19,2	19,2
112	Gevel west v4 silodek gereed product	246681,27	442342,52	17,90	18,3	--	--	18,3	18,3
136	Gevel west bgg opslagruimte	246678,99	442335,37	4,30	18,1	--	--	18,1	18,1
017	Gevel zuid dakopbouw silo gereed product	246696,38	442328,66	20,90	18,1	--	--	18,1	18,1
134	Gevel zuid bgg opslagruimte	246682,35	442329,54	4,30	18,0	--	--	18,0	18,0
137	Gevel west bgg opslagruimte	246680,56	442337,74	4,30	18,0	--	--	18,0	18,0
077	Gevel west v4 productie	246693,32	442331,86	17,90	18,0	--	--	18,0	18,0
076	Gevel west v4 productie	246691,97	442329,78	17,90	17,8	--	--	17,8	17,8
002	Splitunit	246701,70	442324,81	4,50	17,5	--	--	17,5	17,5
075	Gevel west v4 productie	246690,79	442327,99	17,90	17,0	--	--	17,0	17,0
202	Bulkwagens aanvoer vloeistoffen/premix	246648,91	442353,86	1,00	16,7	--	--	16,7	63,2
Rest		0,00	0,00	0,00	30,5	--	--	30,5	63,1

Alle getoonde dB-waarden zijn A-gewogen

Behoort bij besluit van burgemeester en wethouders van Winterswijk van 7 april 2016
behorend bij vergunning
zaaknummer
gemeente winterswijk
Behoort bij besluit van burgemeester

Rapport: Resultatentabel
Model: RBS LAr,LT juli 2023 na maatregelen
LAeq bij Bron voor toetspunt: 037_A - Golsweg 8
Groep: (hoofdgroep)
Groepsreductie: Nee

Naam Bron	Omschrijving	X	Y	Hoogte	Dag	Avond	Nacht	Etmaal	Li
037_A	Golsweg 8	246647,34	442249,97	1,50	34,8	--	--	34,8	53,1
007	Uitlaat perslijn 2	246696,05	442321,05	6,00	32,9	--	--	32,9	33,6
006	Uitlaat perslijn 1	246696,00	442321,00	6,00	24,9	--	--	24,9	25,5
008	Uitlaat hamermolen	246690,65	442325,46	22,50	24,6	--	--	24,6	24,6
005	Uitlaat stortput	246692,70	442314,88	24,60	20,8	--	--	20,8	20,8
037	Gevel west v4 silo grondstoffen	246681,29	442324,85	18,70	13,1	--	--	13,1	13,1
022	Gevel west dakopbouw silo grondstoffen	246691,36	442315,87	21,30	12,7	--	--	12,7	12,7
122	Gevel zuid v4 silodek gereedproduct	246685,36	442337,74	17,90	12,5	--	--	12,5	12,5
004	Uitlaat stoomketel	246696,41	442320,60	20,00	12,4	--	--	12,4	12,4
123	Gevel zuid v4 silodek gereedproduct	246682,91	442339,36	17,90	12,4	--	--	12,4	12,4
121	Gevel zuid v4 silodek gereedproduct	246687,90	442336,06	17,90	12,3	--	--	12,3	12,3
019	Gevel west dakopbouw silo grondstoffen	246690,56	442318,54	21,30	12,3	--	--	12,3	12,3
003	Explosierooster	246697,64	442321,98	8,00	11,7	--	--	11,7	11,7
038	Gevel west v4 silo grondstoffen	246682,74	442327,06	18,70	9,2	--	--	9,2	9,2
012	Gesloten overheaddeur west laadstraat	246682,12	442343,76	3,00	8,4	--	--	8,4	11,2
201	Vrachtwagens aanvoer stortput	246649,65	442354,60	1,00	8,4	--	--	8,4	47,8
057	Lichtstrook gevel oost v1 productie	246698,67	442323,60	8,80	7,9	--	--	7,9	7,9
021	Gevel oost dakopbouw silo grondstoffen	246693,99	442316,28	21,30	7,7	--	--	7,7	7,7
032	Gevel zuid v4 silo grondstoffen	246689,62	442316,98	18,70	7,4	--	--	7,4	7,4
112	Gevel west v4 silodek gereed product	246681,27	442342,52	17,90	7,1	--	--	7,1	7,1
031	Gevel zuid v4 silo grondstoffen	246691,55	442315,70	18,70	6,7	--	--	6,7	6,7
113	Gevel west v4 silodek gereed product	246682,79	442344,73	17,90	6,7	--	--	6,7	6,7
033	Gevel zuid v4 silo grondstoffen	246687,63	442318,31	18,70	6,3	--	--	6,3	6,3
034	Gevel zuid v4 silo grondstoffen	246685,71	442319,57	18,70	6,2	--	--	6,2	6,2
053	Gevel west v1 productie	246692,94	442331,27	8,80	5,9	--	--	5,9	5,9
035	Gevel zuid v4 silo grondstoffen	246683,74	442320,87	18,70	5,8	--	--	5,8	5,8
036	Gevel zuid v4 silo grondstoffen	246681,81	442322,13	18,70	5,7	--	--	5,7	5,7
086	Lichtstrook gevel oost v4 productie	246699,02	442324,15	17,90	5,3	--	--	5,3	5,3
016	Gevel oost dakopbouw silo gereed product	246699,20	442330,08	20,90	5,1	--	--	5,1	5,1
011	Gesloten lamellen deur opslagruimte	246681,32	442338,90	3,00	4,5	--	--	4,5	7,1
135	Gevel zuid bgg opslagruimte	246679,39	442331,50	4,30	4,4	--	--	4,4	6,1
014	Gevel west dakopbouw silo gereed product	246696,47	442331,87	21,00	4,3	--	--	4,3	4,3
025	Gevel zuid bgg silo grondstoffen	246684,17	442320,58	4,30	4,1	--	--	4,1	5,5
026	Gevel zuid bgg silo grondstoffen	246682,22	442321,86	4,30	4,0	--	--	4,0	5,4
056	Gevel oost v1 productie	246697,78	442322,20	8,80	3,8	--	--	3,8	3,8
207	Achteruitrijsignalering vw aanvoer stortput	246672,51	442351,11	1,00	3,7	--	--	3,7	43,3
205	Vrachtwagens afvoer gereed product routedeel2	246682,11	442343,49	1,00	3,6	--	--	3,6	43,3
077	Gevel west v4 productie	246693,32	442331,86	17,90	3,6	--	--	3,6	3,6
055	Gevel oost v1 productie	246699,14	442324,43	8,80	3,4	--	--	3,4	3,4
002	Splitunit	246701,70	442324,81	4,50	3,4	--	--	3,4	5,1
054	Gevel oost v1 productie	246700,44	442326,38	8,80	3,2	--	--	3,2	3,2
Rest		0,00	0,00	0,00	17,5	--	--	17,5	49,9

Alle getoonde dB-waarden zijn A-gewogen

Behoort bij besluit van burgemeester en wethouders van Winterswijk van 7 april 2016
behorend bij vergunning
zaaknummer
gemeente Winterswijk van burgemeester

Rapport: Resultatentabel
Model: RBS LAr,LT juli 2023 na maatregelen
LAeq bij Bron voor toetspunt: 037_B - Golsweg 8
Groep: (hoofdgroep)
Groepsreductie: Nee

Naam Bron	Omschrijving	X	Y	Hoogte	Dag	Avond	Nacht	Etmaal	Li
037_B	Golsweg 8	246647,34	442249,97	5,00	33,4	--	--	33,4	53,9
007	Uitlaat perslijn 2	246696,05	442321,05	6,00	31,3	--	--	31,3	31,3
006	Uitlaat perslijn 1	246696,00	442321,00	6,00	23,3	--	--	23,3	23,3
008	Uitlaat hamermolen	246690,65	442325,46	22,50	22,4	--	--	22,4	22,4
005	Uitlaat stortput	246692,70	442314,88	24,60	18,2	--	--	18,2	18,2
004	Uitlaat stoomketel	246696,41	442320,60	20,00	15,3	--	--	15,3	15,3
003	Explosierooster	246697,64	442321,98	8,00	14,6	--	--	14,6	14,6
122	Gevel zuid v4 silodek gereedproduct	246685,36	442337,74	17,90	12,7	--	--	12,7	12,7
123	Gevel zuid v4 silodek gereedproduct	246682,91	442339,36	17,90	12,6	--	--	12,6	12,6
201	Vrachtwagens aanvoer stortput	246649,65	442354,60	1,00	11,3	--	--	11,3	48,8
012	Gesloten overheaddeur west laadstraat	246682,12	442343,76	3,00	11,1	--	--	11,1	12,1
121	Gevel zuid v4 silodek gereedproduct	246687,90	442336,06	17,90	10,7	--	--	10,7	10,7
057	Lichtstrook gevel oost v1 productie	246698,67	442323,60	8,80	10,4	--	--	10,4	10,4
019	Gevel west dakopbouw silo grondstoffen	246690,56	442318,54	21,30	10,3	--	--	10,3	10,3
022	Gevel west dakopbouw silo grondstoffen	246691,36	442315,87	21,30	10,1	--	--	10,1	10,1
021	Gevel oost dakopbouw silo grondstoffen	246693,99	442316,28	21,30	9,3	--	--	9,3	9,3
016	Gevel oost dakopbouw silo gereed product	246699,20	442330,08	20,90	8,2	--	--	8,2	8,2
135	Gevel zuid bgg opslagruimte	246679,39	442331,50	4,30	8,1	--	--	8,1	8,1
032	Gevel zuid v4 silo grondstoffen	246689,62	442316,98	18,70	8,0	--	--	8,0	8,0
086	Lichtstrook gevel oost v4 productie	246699,02	442324,15	17,90	8,0	--	--	8,0	8,0
011	Gesloten lamellen deur opslagruimte	246681,32	442338,90	3,00	7,7	--	--	7,7	8,5
014	Gevel west dakopbouw silo gereed product	246696,47	442331,87	21,00	7,4	--	--	7,4	7,4
025	Gevel zuid bgg silo grondstoffen	246684,17	442320,58	4,30	7,4	--	--	7,4	7,4
026	Gevel zuid bgg silo grondstoffen	246682,22	442321,86	4,30	7,3	--	--	7,3	7,3
207	Achteruitrijsignalering vw aanvoer stortput	246672,51	442351,11	1,00	6,9	--	--	6,9	44,5
031	Gevel zuid v4 silo grondstoffen	246691,55	442315,70	18,70	6,7	--	--	6,7	6,7
134	Gevel zuid bgg opslagruimte	246682,35	442329,54	4,30	6,5	--	--	6,5	6,5
033	Gevel zuid v4 silo grondstoffen	246687,63	442318,31	18,70	6,3	--	--	6,3	6,3
101	Gevel west bgg laadstraat	246681,44	442342,77	4,30	6,2	--	--	6,2	6,5
077	Gevel west v4 productie	246693,32	442331,86	17,90	6,2	--	--	6,2	6,2
034	Gevel zuid v4 silo grondstoffen	246685,71	442319,57	18,70	6,2	--	--	6,2	6,2
056	Gevel oost v1 productie	246697,78	442322,20	8,80	6,1	--	--	6,1	6,1
205	Vrachtwagens afvoer gereed product routedeel2	246682,11	442343,49	1,00	6,1	--	--	6,1	43,9
013	Gesloten lamellendeur oost laadstraat	246702,98	442330,37	3,00	6,0	--	--	6,0	6,9
073	Lichtstrook gevel oost v3 productie	246698,92	442323,98	15,10	5,9	--	--	5,9	5,9
055	Gevel oost v1 productie	246699,14	442324,43	8,80	5,8	--	--	5,8	5,8
002	Splitunit	246701,70	442324,81	4,50	5,6	--	--	5,6	5,6
136	Gevel west bgg opslagruimte	246678,99	442335,37	4,30	5,6	--	--	5,6	5,6
054	Gevel oost v1 productie	246700,44	442326,38	8,80	5,6	--	--	5,6	5,6
102	Gevel west bgg laadstraat	246682,61	442344,46	4,30	5,6	--	--	5,6	5,9
017	Gevel zuid dakopbouw silo gereed product	246696,38	442328,66	20,90	5,5	--	--	5,5	5,5
Rest		0,00	0,00	0,00	19,6	--	--	19,6	50,7

Alle getoonde dB-waarden zijn A-gewogen

Behoort bij besluit van burgemeester en wethouders van Winterswijk van 7 april 2016
behorend bij vergunning
zaaknummer

Rapport: Resultatentabel
Model: RBS LAr,LT juli 2023 na maatregelen
LAeq bij Bron voor toetspunt: 038_A - Golsweg 10
Groep: (hoofdgroep)
Groepsreductie: Nee

Naam Bron	Omschrijving	X	Y	Hoogte	Dag	Avond	Nacht	Etmaal	Li
038_A	Golsweg 10	246624,11	442265,88	1,50	41,5	--	--	41,5	62,2
007	Uitlaat perslijn 2	246696,05	442321,05	6,00	36,4	--	--	36,4	37,3
008	Uitlaat hamermolen	246690,65	442325,46	22,50	35,1	--	--	35,1	35,1
037	Gevel west v4 silo grondstoffen	246681,29	442324,85	18,70	29,6	--	--	29,6	29,6
038	Gevel west v4 silo grondstoffen	246682,74	442327,06	18,70	29,4	--	--	29,4	29,4
006	Uitlaat perslijn 1	246696,00	442321,00	6,00	29,4	--	--	29,4	30,2
005	Uitlaat stortput	246692,70	442314,88	24,60	26,8	--	--	26,8	26,8
019	Gevel west dakopbouw silo grondstoffen	246690,56	442318,54	21,30	26,3	--	--	26,3	26,3
022	Gevel west dakopbouw silo grondstoffen	246691,36	442315,87	21,30	24,8	--	--	24,8	24,8
121	Gevel zuid v4 silodek gereedproduct	246687,90	442336,06	17,90	24,2	--	--	24,2	24,2
039	Gevel noord v4 silo grondstoffen	246685,45	442327,74	18,70	23,4	--	--	23,4	23,4
122	Gevel zuid v4 silodek gereedproduct	246685,36	442337,74	17,90	21,7	--	--	21,7	21,7
123	Gevel zuid v4 silodek gereedproduct	246682,91	442339,36	17,90	21,6	--	--	21,6	21,6
004	Uitlaat stoomketel	246696,41	442320,60	20,00	20,5	--	--	20,5	20,5
112	Gevel west v4 silodek gereed product	246681,27	442342,52	17,90	20,4	--	--	20,4	20,4
113	Gevel west v4 silodek gereed product	246682,79	442344,73	17,90	20,1	--	--	20,1	20,1
012	Gesloten overheaddeur west laadstraat	246682,12	442343,76	3,00	19,3	--	--	19,3	22,0
014	Gevel west dakopbouw silo gereed product	246696,47	442331,87	21,00	19,1	--	--	19,1	19,1
016	Gevel oost dakopbouw silo gereed product	246699,20	442330,08	20,90	18,9	--	--	18,9	18,9
201	Vrachtwagens aanvoer stortput	246649,65	442354,60	1,00	18,0	--	--	18,0	57,2
011	Gesloten lamellen deur opslagruimte	246681,32	442338,90	3,00	17,3	--	--	17,3	19,9
017	Gevel zuid dakopbouw silo gereed product	246696,38	442328,66	20,90	16,9	--	--	16,9	16,9
024	Geveluitlaat grondstoffen	246680,77	442324,06	2,00	16,9	--	--	16,9	19,7
076	Gevel west v4 productie	246691,97	442329,78	17,90	16,6	--	--	16,6	16,6
077	Gevel west v4 productie	246693,32	442331,86	17,90	16,6	--	--	16,6	16,6
075	Gevel west v4 productie	246690,79	442327,99	17,90	16,0	--	--	16,0	16,0
101	Gevel west bgg laadstraat	246681,44	442342,77	4,30	15,9	--	--	15,9	17,9
102	Gevel west bgg laadstraat	246682,61	442344,46	4,30	15,6	--	--	15,6	17,7
027	Gevel west bgg silo grondstoffen	246681,41	442325,04	4,30	15,2	--	--	15,2	16,7
028	Gevel west bgg silo grondstoffen	246682,61	442326,86	4,30	15,0	--	--	15,0	16,6
021	Gevel oost dakopbouw silo grondstoffen	246693,99	442316,28	21,30	14,2	--	--	14,2	14,2
135	Gevel zuid bgg opslagruimte	246679,39	442331,50	4,30	13,8	--	--	13,8	15,4
134	Gevel zuid bgg opslagruimte	246682,35	442329,54	4,30	13,8	--	--	13,8	15,4
087	Lichtstrook gevel west v4 productie	246692,82	442331,09	17,90	13,6	--	--	13,6	13,6
040	Gevel noord v4 silo grondstoffen	246687,44	442326,44	18,70	13,5	--	--	13,5	13,5
032	Gevel zuid v4 silo grondstoffen	246689,62	442316,98	18,70	13,0	--	--	13,0	13,0
205	Vrachtwagens afvoer gereed product routedeel2	246682,11	442343,49	1,00	12,9	--	--	12,9	52,4
003	Explosierooster	246697,64	442321,98	8,00	12,8	--	--	12,8	12,8
026	Gevel zuid bgg silo grondstoffen	246682,22	442321,86	4,30	12,5	--	--	12,5	13,9
020	Gevel noord dakopbouw silo grondstoffen	246693,22	442318,95	21,30	12,5	--	--	12,5	12,5
136	Gevel west bgg opslagruimte	246678,99	442335,37	4,30	12,4	--	--	12,4	14,1
Rest		0,00	0,00	0,00	27,0	--	--	27,0	59,7

Alle getoonde dB-waarden zijn A-gewogen

Behoort bij besluit van burgemeester en wethouders van Winterswijk van 7 april 2016
behorend bij vergunning
zaaknummer
gemeente Winterswijk van burgemeester

Rapport: Resultatentabel
Model: RBS LAr,LT juli 2023 na maatregelen
LAeq bij Bron voor toetspunt: 038_B - Golsweg 10
Groep: (hoofdgroep)
Groepsreductie: Nee

Naam Bron	Omschrijving	X	Y	Hoogte	Dag	Avond	Nacht	Etmaal	Li
038_B	Golsweg 10	246624,11	442265,88	5,00	44,6	--	--	44,6	68,8
007	Uitlaat perslijn 2	246696,05	442321,05	6,00	41,0	--	--	41,0	41,0
008	Uitlaat hamermolen	246690,65	442325,46	22,50	35,7	--	--	35,7	35,7
006	Uitlaat perslijn 1	246696,00	442321,00	6,00	33,2	--	--	33,2	33,2
012	Gesloten overheaddeur west laadstraat	246682,12	442343,76	3,00	29,8	--	--	29,8	30,7
005	Uitlaat stortput	246692,70	442314,88	24,60	29,1	--	--	29,1	29,1
037	Gevel west v4 silo grondstoffen	246681,29	442324,85	18,70	29,1	--	--	29,1	29,1
038	Gevel west v4 silo grondstoffen	246682,74	442327,06	18,70	29,0	--	--	29,0	29,0
011	Gesloten lamellen deur opslagruimte	246681,32	442338,90	3,00	27,8	--	--	27,8	28,4
201	Vrachtwagens aanvoer stortput	246649,65	442354,60	1,00	27,1	--	--	27,1	64,2
024	Geveluitlaat grondstoffen	246680,77	442324,06	2,00	27,1	--	--	27,1	27,8
022	Gevel west dakopbouw silo grondstoffen	246691,36	442315,87	21,30	25,4	--	--	25,4	25,4
101	Gevel west bgg laadstraat	246681,44	442342,77	4,30	24,9	--	--	24,9	25,0
019	Gevel west dakopbouw silo grondstoffen	246690,56	442318,54	21,30	24,8	--	--	24,8	24,8
039	Gevel noord v4 silo grondstoffen	246685,45	442327,74	18,70	24,6	--	--	24,6	24,6
102	Gevel west bgg laadstraat	246682,61	442344,46	4,30	24,6	--	--	24,6	24,9
121	Gevel zuid v4 silodek gereedproduct	246687,90	442336,06	17,90	23,9	--	--	23,9	23,9
122	Gevel zuid v4 silodek gereedproduct	246685,36	442337,74	17,90	23,9	--	--	23,9	23,9
123	Gevel zuid v4 silodek gereedproduct	246682,91	442339,36	17,90	23,8	--	--	23,8	23,8
207	Achteruitrijsignalering vw aanvoer stortput	246672,51	442351,11	1,00	22,6	--	--	22,6	59,8
112	Gevel west v4 silodek gereed product	246681,27	442342,52	17,90	22,4	--	--	22,4	22,4
113	Gevel west v4 silodek gereed product	246682,79	442344,73	17,90	22,1	--	--	22,1	22,1
027	Gevel west bgg silo grondstoffen	246681,41	442325,04	4,30	21,2	--	--	21,2	21,2
136	Gevel west bgg opslagruimte	246678,99	442335,37	4,30	21,1	--	--	21,1	21,1
137	Gevel west bgg opslagruimte	246680,56	442337,74	4,30	21,1	--	--	21,1	21,1
004	Uitlaat stoomketel	246696,41	442320,60	20,00	21,1	--	--	21,1	21,1
205	Vrachtwagens afvoer gereed product routedeel2	246682,11	442343,49	1,00	21,0	--	--	21,0	58,6
028	Gevel west bgg silo grondstoffen	246682,61	442326,86	4,30	20,8	--	--	20,8	20,8
003	Explosierooster	246697,64	442321,98	8,00	20,2	--	--	20,2	20,2
014	Gevel west dakopbouw silo gereed product	246696,47	442331,87	21,00	20,2	--	--	20,2	20,2
016	Gevel oost dakopbouw silo gereed product	246699,20	442330,08	20,90	19,7	--	--	19,7	19,7
026	Gevel zuid bgg silo grondstoffen	246682,22	442321,86	4,30	19,2	--	--	19,2	19,2
135	Gevel zuid bgg opslagruimte	246679,39	442331,50	4,30	19,1	--	--	19,1	19,1
025	Gevel zuid bgg silo grondstoffen	246684,17	442320,58	4,30	19,0	--	--	19,0	19,0
017	Gevel zuid dakopbouw silo gereed product	246696,38	442328,66	20,90	18,0	--	--	18,0	18,0
077	Gevel west v4 productie	246693,32	442331,86	17,90	17,6	--	--	17,6	17,6
076	Gevel west v4 productie	246691,97	442329,78	17,90	17,1	--	--	17,1	17,1
075	Gevel west v4 productie	246690,79	442327,99	17,90	16,6	--	--	16,6	16,6
134	Gevel zuid bgg opslagruimte	246682,35	442329,54	4,30	16,4	--	--	16,4	16,4
013	Gesloten lamellendeur oost laadstraat	246702,98	442330,37	3,00	16,3	--	--	16,3	17,3
202	Bulkwagens aanvoer vloeistoffen/premix	246648,91	442353,86	1,00	15,6	--	--	15,6	62,2
Rest		0,00	0,00	0,00	29,1	--	--	29,1	61,8

Alle getoonde dB-waarden zijn A-gewogen

Behoort bij besluit van burgemeester en wethouders van Winterswijk van 7 april 2016
behorend bij vergunning
zaaknummer
gemeente Winterswijk
Coops Meegweders BsvI, Winterswijk

Rapport: Resultatentabel
Model: RBS LAr,LT juli 2023 na maatregelen
LAeq bij Bron voor toetspunt: 039_A - Golsweg 10
Groep: (hoofdgroep)
Groepsreductie: Nee

Naam Bron	Omschrijving	X	Y	Hoogte	Dag	Avond	Nacht	Etmaal	Li
039_A	Golsweg 10	246631,92	442260,73	1,50	43,6	--	--	43,6	61,4
007	Uitlaat perslijn 2	246696,05	442321,05	6,00	40,3	--	--	40,3	41,0
008	Uitlaat hamermolen	246690,65	442325,46	22,50	35,5	--	--	35,5	35,5
006	Uitlaat perslijn 1	246696,00	442321,00	6,00	32,9	--	--	32,9	33,6
005	Uitlaat stortput	246692,70	442314,88	24,60	30,3	--	--	30,3	30,3
037	Gevel west v4 silo grondstoffen	246681,29	442324,85	18,70	28,6	--	--	28,6	28,6
038	Gevel west v4 silo grondstoffen	246682,74	442327,06	18,70	27,9	--	--	27,9	27,9
022	Gevel west dakopbouw silo grondstoffen	246691,36	442315,87	21,30	27,3	--	--	27,3	27,3
019	Gevel west dakopbouw silo grondstoffen	246690,56	442318,54	21,30	26,7	--	--	26,7	26,7
004	Uitlaat stoomketel	246696,41	442320,60	20,00	23,0	--	--	23,0	23,0
121	Gevel zuid v4 silodek gereedproduct	246687,90	442336,06	17,90	23,0	--	--	23,0	23,0
122	Gevel zuid v4 silodek gereedproduct	246685,36	442337,74	17,90	22,8	--	--	22,8	22,8
123	Gevel zuid v4 silodek gereedproduct	246682,91	442339,36	17,90	22,6	--	--	22,6	22,6
003	Explosierooster	246697,64	442321,98	8,00	21,3	--	--	21,3	21,3
112	Gevel west v4 silodek gereed product	246681,27	442342,52	17,90	20,3	--	--	20,3	20,3
113	Gevel west v4 silodek gereed product	246682,79	442344,73	17,90	20,1	--	--	20,1	20,1
012	Gesloten overheaddeur west laadstraat	246682,12	442343,76	3,00	19,7	--	--	19,7	22,4
014	Gevel west dakopbouw silo gereed product	246696,47	442331,87	21,00	19,5	--	--	19,5	19,5
016	Gevel oost dakopbouw silo gereed product	246699,20	442330,08	20,90	19,4	--	--	19,4	19,4
021	Gevel oost dakopbouw silo grondstoffen	246693,99	442316,28	21,30	17,9	--	--	17,9	17,9
077	Gevel west v4 productie	246693,32	442331,86	17,90	17,7	--	--	17,7	17,7
057	Lichtstrook gevel oost v1 productie	246698,67	442323,60	8,80	17,7	--	--	17,7	17,7
017	Gevel zuid dakopbouw silo gereed product	246696,38	442328,66	20,90	17,3	--	--	17,3	17,3
076	Gevel west v4 productie	246691,97	442329,78	17,90	16,9	--	--	16,9	16,9
024	Geveluitlaat grondstoffen	246680,77	442324,06	2,00	16,7	--	--	16,7	19,6
201	Vrachtwagens aanvoer stortput	246649,65	442354,60	1,00	16,7	--	--	16,7	56,0
075	Gevel west v4 productie	246690,79	442327,99	17,90	16,4	--	--	16,4	16,4
011	Gesloten lamellen deur opslagruimte	246681,32	442338,90	3,00	16,2	--	--	16,2	18,8
101	Gevel west bgg laadstraat	246681,44	442342,77	4,30	15,9	--	--	15,9	17,9
027	Gevel west bgg silo grondstoffen	246681,41	442325,04	4,30	15,7	--	--	15,7	17,1
102	Gevel west bgg laadstraat	246682,61	442344,46	4,30	15,6	--	--	15,6	17,7
028	Gevel west bgg silo grondstoffen	246682,61	442326,86	4,30	15,5	--	--	15,5	17,0
032	Gevel zuid v4 silo grondstoffen	246689,62	442316,98	18,70	15,4	--	--	15,4	15,4
086	Lichtstrook gevel oost v4 productie	246699,02	442324,15	17,90	15,2	--	--	15,2	15,2
135	Gevel zuid bgg opslagruimte	246679,39	442331,50	4,30	15,2	--	--	15,2	16,8
136	Gevel west bgg opslagruimte	246678,99	442335,37	4,30	15,0	--	--	15,0	16,7
087	Lichtstrook gevel west v4 productie	246692,82	442331,09	17,90	15,0	--	--	15,0	15,0
053	Gevel west v1 productie	246692,94	442331,27	8,80	14,9	--	--	14,9	14,9
052	Gevel west v1 productie	246691,58	442329,19	8,80	14,9	--	--	14,9	14,9
051	Gevel west v1 productie	246690,38	442327,35	8,80	14,8	--	--	14,8	14,8
039	Gevel noord v4 silo grondstoffen	246685,45	442327,74	18,70	13,9	--	--	13,9	13,9
Rest		0,00	0,00	0,00	28,8	--	--	28,8	59,7

Alle getoonde dB-waarden zijn A-gewogen

Behoort bij besluit van burgemeester en wethouders van Winterswijk van 7 april 2016
behorend bij vergunning
zaaknummer
gemeente Winterswijk van burgemeester

Rapport: Resultatentabel
Model: RBS LAr,LT juli 2023 na maatregelen
LAeq bij Bron voor toetspunt: 039_B - Golsweg 10
Groep: (hoofdgroep)
Groepsreductie: Nee

Naam Bron	Omschrijving	X	Y	Hoogte	Dag	Avond	Nacht	Etmaal	Li
039_B	Golsweg 10	246631,92	442260,73	5,00	46,5	--	--	46,5	69,9
007	Uitlaat perslijn 2	246696,05	442321,05	6,00	43,3	--	--	43,3	43,3
008	Uitlaat hamermolen	246690,65	442325,46	22,50	37,8	--	--	37,8	37,8
006	Uitlaat perslijn 1	246696,00	442321,00	6,00	35,5	--	--	35,5	35,5
005	Uitlaat stortput	246692,70	442314,88	24,60	31,5	--	--	31,5	31,5
037	Gevel west v4 silo grondstoffen	246681,29	442324,85	18,70	30,6	--	--	30,6	30,6
038	Gevel west v4 silo grondstoffen	246682,74	442327,06	18,70	30,4	--	--	30,4	30,4
012	Gesloten overheaddeur west laadstraat	246682,12	442343,76	3,00	30,3	--	--	30,3	31,2
201	Vrachtwagens aanvoer stortput	246649,65	442354,60	1,00	28,1	--	--	28,1	65,3
022	Gevel west dakopbouw silo grondstoffen	246691,36	442315,87	21,30	27,8	--	--	27,8	27,8
024	Geveluitlaat grondstoffen	246680,77	442324,06	2,00	27,5	--	--	27,5	28,2
019	Gevel west dakopbouw silo grondstoffen	246690,56	442318,54	21,30	27,1	--	--	27,1	27,1
122	Gevel zuid v4 silodek gereedproduct	246685,36	442337,74	17,90	26,1	--	--	26,1	26,1
123	Gevel zuid v4 silodek gereedproduct	246682,91	442339,36	17,90	26,1	--	--	26,1	26,1
121	Gevel zuid v4 silodek gereedproduct	246687,90	442336,06	17,90	26,0	--	--	26,0	26,0
101	Gevel west bgg laadstraat	246681,44	442342,77	4,30	25,8	--	--	25,8	26,0
102	Gevel west bgg laadstraat	246682,61	442344,46	4,30	25,5	--	--	25,5	25,7
011	Gesloten lamellen deur opslagruimte	246681,32	442338,90	3,00	24,4	--	--	24,4	25,1
003	Explosierooster	246697,64	442321,98	8,00	24,0	--	--	24,0	24,0
207	Achteruitrijsignalering vw aanvoer stortput	246672,51	442351,11	1,00	23,9	--	--	23,9	61,3
004	Uitlaat stoomketel	246696,41	442320,60	20,00	23,8	--	--	23,8	23,8
112	Gevel west v4 silodek gereed product	246681,27	442342,52	17,90	22,8	--	--	22,8	22,8
014	Gevel west dakopbouw silo gereed product	246696,47	442331,87	21,00	22,5	--	--	22,5	22,5
113	Gevel west v4 silodek gereed product	246682,79	442344,73	17,90	22,5	--	--	22,5	22,5
016	Gevel oost dakopbouw silo gereed product	246699,20	442330,08	20,90	22,3	--	--	22,3	22,3
205	Vrachtwagens afvoer gereed product routedeel2	246682,11	442343,49	1,00	22,2	--	--	22,2	59,8
136	Gevel west bgg opslagruimte	246678,99	442335,37	4,30	22,0	--	--	22,0	22,0
135	Gevel zuid bgg opslagruimte	246679,39	442331,50	4,30	21,5	--	--	21,5	21,5
027	Gevel west bgg silo grondstoffen	246681,41	442325,04	4,30	21,1	--	--	21,1	21,1
028	Gevel west bgg silo grondstoffen	246682,61	442326,86	4,30	21,1	--	--	21,1	21,1
017	Gevel zuid dakopbouw silo gereed product	246696,38	442328,66	20,90	20,5	--	--	20,5	20,5
026	Gevel zuid bgg silo grondstoffen	246682,22	442321,86	4,30	19,7	--	--	19,7	19,7
025	Gevel zuid bgg silo grondstoffen	246684,17	442320,58	4,30	19,4	--	--	19,4	19,4
137	Gevel west bgg opslagruimte	246680,56	442337,74	4,30	18,9	--	--	18,9	18,9
077	Gevel west v4 productie	246693,32	442331,86	17,90	18,8	--	--	18,8	18,8
021	Gevel oost dakopbouw silo grondstoffen	246693,99	442316,28	21,30	18,6	--	--	18,6	18,6
076	Gevel west v4 productie	246691,97	442329,78	17,90	18,2	--	--	18,2	18,2
057	Lichtstrook gevel oost v1 productie	246698,67	442323,60	8,80	17,9	--	--	17,9	17,9
075	Gevel west v4 productie	246690,79	442327,99	17,90	17,7	--	--	17,7	17,7
134	Gevel zuid bgg opslagruimte	246682,35	442329,54	4,30	17,1	--	--	17,1	17,1
202	Bulkwagens aanvoer vloeistoffen/premix	246648,91	442353,86	1,00	16,7	--	--	16,7	63,4
Rest		0,00	0,00	0,00	30,8	--	--	30,8	62,7

Alle getoonde dB-waarden zijn A-gewogen

Behoort bij besluit van burgemeester en wethouders van Winterswijk van 7 april 2016
behorend bij vergunning
zaaknummer
gemeente Winterswijk
Coops Meegweders BsvL, Winterswijk
van burgemeester

Rapport: Resultatentabel
Model: RBS LAr,LT juli 2023 na maatregelen
LAeq bij Bron voor toetspunt: 040_A - Golsweg 10
Groep: (hoofdgroep)
Groepsreductie: Nee

Naam Bron	Omschrijving	X	Y	Hoogte	Dag	Avond	Nacht	Etmaal	Li
040_A	Golsweg 10	246634,14	442257,18	1,50	40,4	--	--	40,4	63,6
007	Uitlaat perslijn 2	246696,05	442321,05	6,00	36,0	--	--	36,0	36,8
008	Uitlaat hamermolen	246690,65	442325,46	22,50	33,3	--	--	33,3	33,3
006	Uitlaat perslijn 1	246696,00	442321,00	6,00	28,3	--	--	28,3	29,1
037	Gevel west v4 silo grondstoffen	246681,29	442324,85	18,70	28,1	--	--	28,1	28,1
038	Gevel west v4 silo grondstoffen	246682,74	442327,06	18,70	28,0	--	--	28,0	28,0
005	Uitlaat stortput	246692,70	442314,88	24,60	24,8	--	--	24,8	24,8
019	Gevel west dakopbouw silo grondstoffen	246690,56	442318,54	21,30	24,5	--	--	24,5	24,5
121	Gevel zuid v4 silodek gereedproduct	246687,90	442336,06	17,90	22,6	--	--	22,6	22,6
122	Gevel zuid v4 silodek gereedproduct	246685,36	442337,74	17,90	22,6	--	--	22,6	22,6
123	Gevel zuid v4 silodek gereedproduct	246682,91	442339,36	17,90	22,6	--	--	22,6	22,6
022	Gevel west dakopbouw silo grondstoffen	246691,36	442315,87	21,30	20,7	--	--	20,7	20,7
024	Geveluitlaat grondstoffen	246680,77	442324,06	2,00	20,3	--	--	20,3	23,1
201	Vrachtwagens aanvoer stortput	246649,65	442354,60	1,00	19,4	--	--	19,4	58,7
003	Explosierooster	246697,64	442321,98	8,00	18,9	--	--	18,9	18,9
004	Uitlaat stoomketel	246696,41	442320,60	20,00	17,8	--	--	17,8	17,8
101	Gevel west bgg laadstraat	246681,44	442342,77	4,30	17,2	--	--	17,2	19,2
016	Gevel oost dakopbouw silo gereed product	246699,20	442330,08	20,90	17,1	--	--	17,1	17,1
112	Gevel west v4 silodek gereed product	246681,27	442342,52	17,90	17,0	--	--	17,0	17,0
014	Gevel west dakopbouw silo gereed product	246696,47	442331,87	21,00	17,0	--	--	17,0	17,0
077	Gevel west v4 productie	246693,32	442331,86	17,90	16,4	--	--	16,4	16,4
135	Gevel zuid bgg opslagruimte	246679,39	442331,50	4,30	16,3	--	--	16,3	17,9
102	Gevel west bgg laadstraat	246682,61	442344,46	4,30	15,9	--	--	15,9	18,0
027	Gevel west bgg silo grondstoffen	246681,41	442325,04	4,30	15,8	--	--	15,8	17,3
076	Gevel west v4 productie	246691,97	442329,78	17,90	15,7	--	--	15,7	15,7
028	Gevel west bgg silo grondstoffen	246682,61	442326,86	4,30	15,6	--	--	15,6	17,2
113	Gevel west v4 silodek gereed product	246682,79	442344,73	17,90	15,4	--	--	15,4	15,4
075	Gevel west v4 productie	246690,79	442327,99	17,90	15,2	--	--	15,2	15,2
017	Gevel zuid dakopbouw silo gereed product	246696,38	442328,66	20,90	14,9	--	--	14,9	14,9
207	Achteruitrijsignalering vw aanvoer stortput	246672,51	442351,11	1,00	14,7	--	--	14,7	54,2
032	Gevel zuid v4 silo grondstoffen	246689,62	442316,98	18,70	14,4	--	--	14,4	14,4
205	Vrachtwagens afvoer gereed product routedeel2	246682,11	442343,49	1,00	14,0	--	--	14,0	53,6
053	Gevel west v1 productie	246692,94	442331,27	8,80	13,5	--	--	13,5	13,5
052	Gevel west v1 productie	246691,58	442329,19	8,80	13,5	--	--	13,5	13,5
051	Gevel west v1 productie	246690,38	442327,35	8,80	13,5	--	--	13,5	13,5
087	Lichtstrook gevel west v4 productie	246692,82	442331,09	17,90	13,5	--	--	13,5	13,5
012	Gesloten overheaddeur west laadstraat	246682,12	442343,76	3,00	13,3	--	--	13,3	16,1
134	Gevel zuid bgg opslagruimte	246682,35	442329,54	4,30	13,0	--	--	13,0	14,6
039	Gevel noord v4 silo grondstoffen	246685,45	442327,74	18,70	13,0	--	--	13,0	13,0
026	Gevel zuid bgg silo grondstoffen	246682,22	442321,86	4,30	12,9	--	--	12,9	14,3
057	Lichtstrook gevel oost v1 productie	246698,67	442323,60	8,80	12,8	--	--	12,8	12,8
Rest		0,00	0,00	0,00	26,8	--	--	26,8	60,1

Alle getoonde dB-waarden zijn A-gewogen

Behoort bij besluit van burgemeester en wethouders van Winterswijk van 7 april 2016
behorend bij vergunning
zaaknummer
gemeente Winterswijk

Rapport: Resultatentabel
Model: RBS LAr,LT juli 2023 na maatregelen
LAeq bij Bron voor toetspunt: 040_B - Golsweg 10
Groep: (hoofdgroep)
Groepsreductie: Nee

Naam Bron	Omschrijving	X	Y	Hoogte	Dag	Avond	Nacht	Etmaal	Li
040_B	Golsweg 10	246634,14	442257,18	5,00	43,5	--	--	43,5	69,5
007	Uitlaat perslijn 2	246696,05	442321,05	6,00	39,8	--	--	39,8	39,8
008	Uitlaat hamermolen	246690,65	442325,46	22,50	35,6	--	--	35,6	35,6
006	Uitlaat perslijn 1	246696,00	442321,00	6,00	32,2	--	--	32,2	32,2
037	Gevel west v4 silo grondstoffen	246681,29	442324,85	18,70	28,8	--	--	28,8	28,8
038	Gevel west v4 silo grondstoffen	246682,74	442327,06	18,70	28,7	--	--	28,7	28,7
005	Uitlaat stortput	246692,70	442314,88	24,60	28,2	--	--	28,2	28,2
201	Vrachtwagens aanvoer stortput	246649,65	442354,60	1,00	27,6	--	--	27,6	64,9
022	Gevel west dakopbouw silo grondstoffen	246691,36	442315,87	21,30	25,3	--	--	25,3	25,3
019	Gevel west dakopbouw silo grondstoffen	246690,56	442318,54	21,30	25,0	--	--	25,0	25,0
024	Geveluitlaat grondstoffen	246680,77	442324,06	2,00	24,8	--	--	24,8	25,5
012	Gesloten overheaddeur west laadstraat	246682,12	442343,76	3,00	24,5	--	--	24,5	25,5
207	Achteruitrijsignalering vw aanvoer stortput	246672,51	442351,11	1,00	23,8	--	--	23,8	61,3
121	Gevel zuid v4 silodek gereedproduct	246687,90	442336,06	17,90	23,7	--	--	23,7	23,7
122	Gevel zuid v4 silodek gereedproduct	246685,36	442337,74	17,90	23,7	--	--	23,7	23,7
123	Gevel zuid v4 silodek gereedproduct	246682,91	442339,36	17,90	23,6	--	--	23,6	23,6
004	Uitlaat stoomketel	246696,41	442320,60	20,00	22,2	--	--	22,2	22,2
205	Vrachtwagens afvoer gereed product routedeel2	246682,11	442343,49	1,00	21,4	--	--	21,4	59,1
003	Explosierooster	246697,64	442321,98	8,00	20,4	--	--	20,4	20,4
101	Gevel west bgg laadstraat	246681,44	442342,77	4,30	20,3	--	--	20,3	20,6
014	Gevel west dakopbouw silo gereed product	246696,47	442331,87	21,00	20,0	--	--	20,0	20,0
016	Gevel oost dakopbouw silo gereed product	246699,20	442330,08	20,90	19,9	--	--	19,9	19,9
135	Gevel zuid bgg opslagruimte	246679,39	442331,50	4,30	19,8	--	--	19,8	19,8
027	Gevel west bgg silo grondstoffen	246681,41	442325,04	4,30	19,4	--	--	19,4	19,4
028	Gevel west bgg silo grondstoffen	246682,61	442326,86	4,30	19,4	--	--	19,4	19,4
102	Gevel west bgg laadstraat	246682,61	442344,46	4,30	19,2	--	--	19,2	19,6
011	Gesloten lamellen deur opslagruimte	246681,32	442338,90	3,00	18,1	--	--	18,1	18,9
112	Gevel west v4 silodek gereed product	246681,27	442342,52	17,90	18,1	--	--	18,1	18,1
017	Gevel zuid dakopbouw silo gereed product	246696,38	442328,66	20,90	18,0	--	--	18,0	18,0
021	Gevel oost dakopbouw silo grondstoffen	246693,99	442316,28	21,30	17,7	--	--	17,7	17,7
026	Gevel zuid bgg silo grondstoffen	246682,22	442321,86	4,30	17,3	--	--	17,3	17,3
077	Gevel west v4 productie	246693,32	442331,86	17,90	17,2	--	--	17,2	17,2
025	Gevel zuid bgg silo grondstoffen	246684,17	442320,58	4,30	17,1	--	--	17,1	17,1
076	Gevel west v4 productie	246691,97	442329,78	17,90	17,0	--	--	17,0	17,0
113	Gevel west v4 silodek gereed product	246682,79	442344,73	17,90	16,6	--	--	16,6	16,6
075	Gevel west v4 productie	246690,79	442327,99	17,90	16,3	--	--	16,3	16,3
202	Bulkwagens aanvoer vloeistoffen/premix	246648,91	442353,86	1,00	15,9	--	--	15,9	62,7
134	Gevel zuid bgg opslagruimte	246682,35	442329,54	4,30	15,6	--	--	15,6	15,6
207	Heftruck gas	246656,00	442334,04	1,00	15,5	--	--	15,5	30,5
057	Lichtstrook gevel oost v1 productie	246698,67	442323,60	8,80	14,6	--	--	14,6	14,6
087	Lichtstrook gevel west v4 productie	246692,82	442331,09	17,90	14,6	--	--	14,6	14,6
Rest		0,00	0,00	0,00	28,8	--	--	28,8	62,6

Alle getoonde dB-waarden zijn A-gewogen

Behoort bij besluit van burgemeester en wethouders van Winterswijk van 7 april 2016
behorend bij vergunning
zaaknummer
gemeente Winterswijk
Besluit van burgemeester en wethouders van burgemeester

Rapport: Resultatentabel
Model: RBS LAr,LT juli 2023 na maatregelen
LAeq bij Bron voor toetspunt: 041_A - Golsweg 10
Groep: (hoofdgroep)
Groepsreductie: Nee

Naam Bron	Omschrijving	X	Y	Hoogte	Dag	Avond	Nacht	Etmaal	Li
041_A	Golsweg 10	246635,31	442246,68	1,50	35,3	--	--	35,3	53,4
007	Uitlaat perslijn 2	246696,05	442321,05	6,00	33,2	--	--	33,2	34,3
008	Uitlaat hamermolen	246690,65	442325,46	22,50	26,3	--	--	26,3	26,3
006	Uitlaat perslijn 1	246696,00	442321,00	6,00	25,2	--	--	25,2	26,3
005	Uitlaat stortput	246692,70	442314,88	24,60	21,4	--	--	21,4	21,4
037	Gevel west v4 silo grondstoffen	246681,29	442324,85	18,70	15,4	--	--	15,4	15,4
038	Gevel west v4 silo grondstoffen	246682,74	442327,06	18,70	14,0	--	--	14,0	14,0
022	Gevel west dakopbouw silo grondstoffen	246691,36	442315,87	21,30	13,8	--	--	13,8	13,8
019	Gevel west dakopbouw silo grondstoffen	246690,56	442318,54	21,30	13,3	--	--	13,3	13,3
121	Gevel zuid v4 silodek gereedproduct	246687,90	442336,06	17,90	13,3	--	--	13,3	13,3
003	Explosierooster	246697,64	442321,98	8,00	13,2	--	--	13,2	13,4
004	Uitlaat stoomketel	246696,41	442320,60	20,00	13,1	--	--	13,1	13,1
122	Gevel zuid v4 silodek gereedproduct	246685,36	442337,74	17,90	12,8	--	--	12,8	12,8
123	Gevel zuid v4 silodek gereedproduct	246682,91	442339,36	17,90	11,9	--	--	11,9	11,9
014	Gevel west dakopbouw silo gereed product	246696,47	442331,87	21,00	11,2	--	--	11,2	11,2
016	Gevel oost dakopbouw silo gereed product	246699,20	442330,08	20,90	9,6	--	--	9,6	9,6
057	Lichtstrook gevel oost v1 productie	246698,67	442323,60	8,80	9,5	--	--	9,5	9,5
112	Gevel west v4 silodek gereed product	246681,27	442342,52	17,90	8,9	--	--	8,9	8,9
017	Gevel zuid dakopbouw silo gereed product	246696,38	442328,66	20,90	8,9	--	--	8,9	8,9
201	Vrachtwagens aanvoer stortput	246649,65	442354,60	1,00	8,4	--	--	8,4	47,8
032	Gevel zuid v4 silo grondstoffen	246689,62	442316,98	18,70	8,1	--	--	8,1	8,1
012	Gesloten overheaddeur west laadstraat	246682,12	442343,76	3,00	7,5	--	--	7,5	10,4
031	Gevel zuid v4 silo grondstoffen	246691,55	442315,70	18,70	7,5	--	--	7,5	7,5
101	Gevel west bgg laadstraat	246681,44	442342,77	4,30	7,3	--	--	7,3	9,6
077	Gevel west v4 productie	246693,32	442331,86	17,90	7,1	--	--	7,1	7,1
135	Gevel zuid bgg opslagruimte	246679,39	442331,50	4,30	6,9	--	--	6,9	8,9
033	Gevel zuid v4 silo grondstoffen	246687,63	442318,31	18,70	6,8	--	--	6,8	6,8
034	Gevel zuid v4 silo grondstoffen	246685,71	442319,57	18,70	6,7	--	--	6,7	6,7
086	Lichtstrook gevel oost v4 productie	246699,02	442324,15	17,90	6,7	--	--	6,7	6,7
076	Gevel west v4 productie	246691,97	442329,78	17,90	6,7	--	--	6,7	6,7
035	Gevel zuid v4 silo grondstoffen	246683,74	442320,87	18,70	6,7	--	--	6,7	6,7
011	Gesloten lamellen deur opslagruimte	246681,32	442338,90	3,00	6,6	--	--	6,6	9,4
002	Splitunit	246701,70	442324,81	4,50	6,5	--	--	6,5	8,6
036	Gevel zuid v4 silo grondstoffen	246681,81	442322,13	18,70	6,5	--	--	6,5	6,5
075	Gevel west v4 productie	246690,79	442327,99	17,90	6,3	--	--	6,3	6,3
113	Gevel west v4 silodek gereed product	246682,79	442344,73	17,90	5,8	--	--	5,8	5,8
087	Lichtstrook gevel west v4 productie	246692,82	442331,09	17,90	5,4	--	--	5,4	5,4
056	Gevel oost v1 productie	246697,78	442322,20	8,80	5,3	--	--	5,3	5,3
021	Gevel oost dakopbouw silo grondstoffen	246693,99	442316,28	21,30	5,0	--	--	5,0	5,0
055	Gevel oost v1 productie	246699,14	442324,43	8,80	4,8	--	--	4,8	4,8
073	Lichtstrook gevel oost v3 productie	246698,92	442323,98	15,10	4,7	--	--	4,7	4,7
Rest		0,00	0,00	0,00	19,3	--	--	19,3	51,8

Alle getoonde dB-waarden zijn A-gewogen

Behoort bij besluit van burgemeester en wethouders van Winterswijk van 7 april 2016
behorend bij vergunning
zaaknummer
gemeente Winterswijk
Coops Meegweders BsvII, Winterswijk
van burgemeester

Rapport: Resultatentabel
Model: RBS LAr,LT juli 2023 na maatregelen
LAeq bij Bron voor toetspunt: 041_B - Golsweg 10
Groep: (hoofdgroep)
Groepsreductie: Nee

Naam Bron	Omschrijving	X	Y	Hoogte	Dag	Avond	Nacht	Etmaal	Li
041_B	Golsweg 10	246635,31	442246,68	5,00	33,8	--	--	33,8	53,9
007	Uitlaat perslijn 2	246696,05	442321,05	6,00	31,7	--	--	31,7	31,7
006	Uitlaat perslijn 1	246696,00	442321,00	6,00	23,7	--	--	23,7	23,7
008	Uitlaat hamermolen	246690,65	442325,46	22,50	22,9	--	--	22,9	22,9
005	Uitlaat stortput	246692,70	442314,88	24,60	18,7	--	--	18,7	18,7
003	Explosierooster	246697,64	442321,98	8,00	14,1	--	--	14,1	14,1
004	Uitlaat stoomketel	246696,41	442320,60	20,00	13,9	--	--	13,9	13,9
122	Gevel zuid v4 silodek gereedproduct	246685,36	442337,74	17,90	11,9	--	--	11,9	11,9
123	Gevel zuid v4 silodek gereedproduct	246682,91	442339,36	17,90	11,8	--	--	11,8	11,8
037	Gevel west v4 silo grondstoffen	246681,29	442324,85	18,70	11,5	--	--	11,5	11,5
201	Vrachtwagens aanvoer stortput	246649,65	442354,60	1,00	11,0	--	--	11,0	48,7
016	Gevel oost dakopbouw silo gereed product	246699,20	442330,08	20,90	10,5	--	--	10,5	10,5
057	Lichtstrook gevel oost v1 productie	246698,67	442323,60	8,80	10,2	--	--	10,2	10,2
022	Gevel west dakopbouw silo grondstoffen	246691,36	442315,87	21,30	10,1	--	--	10,1	10,1
019	Gevel west dakopbouw silo grondstoffen	246690,56	442318,54	21,30	10,0	--	--	10,0	10,0
135	Gevel zuid bgg opslagruimte	246679,39	442331,50	4,30	9,9	--	--	9,9	10,1
101	Gevel west bgg laadstraat	246681,44	442342,77	4,30	9,8	--	--	9,8	10,4
012	Gesloten overheaddeur west laadstraat	246682,12	442343,76	3,00	9,7	--	--	9,7	11,0
011	Gesloten lamellen deur opslagruimte	246681,32	442338,90	3,00	9,6	--	--	9,6	10,7
121	Gevel zuid v4 silodek gereedproduct	246687,90	442336,06	17,90	9,1	--	--	9,1	9,1
002	Splitunit	246701,70	442324,81	4,50	8,9	--	--	8,9	9,3
014	Gevel west dakopbouw silo gereed product	246696,47	442331,87	21,00	8,5	--	--	8,5	8,5
112	Gevel west v4 silodek gereed product	246681,27	442342,52	17,90	8,4	--	--	8,4	8,4
077	Gevel west v4 productie	246693,32	442331,86	17,90	7,9	--	--	7,9	7,9
032	Gevel zuid v4 silo grondstoffen	246689,62	442316,98	18,70	7,7	--	--	7,7	7,7
076	Gevel west v4 productie	246691,97	442329,78	17,90	7,7	--	--	7,7	7,7
086	Lichtstrook gevel oost v4 productie	246699,02	442324,15	17,90	7,6	--	--	7,6	7,6
134	Gevel zuid bgg opslagruimte	246682,35	442329,54	4,30	7,6	--	--	7,6	7,7
075	Gevel west v4 productie	246690,79	442327,99	17,90	7,3	--	--	7,3	7,3
017	Gevel zuid dakopbouw silo gereed product	246696,38	442328,66	20,90	6,6	--	--	6,6	6,6
087	Lichtstrook gevel west v4 productie	246692,82	442331,09	17,90	6,5	--	--	6,5	6,5
013	Gesloten lamellendeur oost laadstraat	246702,98	442330,37	3,00	6,4	--	--	6,4	7,6
205	Vrachtwagens afvoer gereed product routedeel2	246682,11	442343,49	1,00	6,2	--	--	6,2	44,3
031	Gevel zuid v4 silo grondstoffen	246691,55	442315,70	18,70	6,2	--	--	6,2	6,2
026	Gevel zuid bgg silo grondstoffen	246682,22	442321,86	4,30	6,1	--	--	6,1	6,1
038	Gevel west v4 silo grondstoffen	246682,74	442327,06	18,70	6,1	--	--	6,1	6,1
207	Achteruitrijsignalering vw aanvoer stortput	246672,51	442351,11	1,00	6,1	--	--	6,1	43,9
056	Gevel oost v1 productie	246697,78	442322,20	8,80	6,0	--	--	6,0	6,0
136	Gevel west bgg opslagruimte	246678,99	442335,37	4,30	5,9	--	--	5,9	6,2
033	Gevel zuid v4 silo grondstoffen	246687,63	442318,31	18,70	5,9	--	--	5,9	5,9
024	Geveluitlaat grondstoffen	246680,77	442324,06	2,00	5,8	--	--	5,8	6,9
Rest		0,00	0,00	0,00	20,6	--	--	20,6	50,8

Alle getoonde dB-waarden zijn A-gewogen

Behoort bij besluit van burgemeester en wethouders van Winterswijk van 7 april 2016
behorend bij vergunning
zaaknummer
gemeente Winterswijk

Rapport: Resultatentabel
Model: RBS LAr,LT juli 2023 na maatregelen
LAeq bij Bron voor toetspunt: 042_A - Golsweg 14
Groep: (hoofdgroep)
Groepsreductie: Nee

Naam Bron	Omschrijving	X	Y	Hoogte	Dag	Avond	Nacht	Etmaal	Li
042_A	Golsweg 14	246619,07	442256,29	1,50	29,2	--	--	29,2	57,1
007	Uitlaat perslijn 2	246696,05	442321,05	6,00	26,0	--	--	26,0	27,2
008	Uitlaat hamermolen	246690,65	442325,46	22,50	19,9	--	--	19,9	19,9
006	Uitlaat perslijn 1	246696,00	442321,00	6,00	18,1	--	--	18,1	19,4
005	Uitlaat stortput	246692,70	442314,88	24,60	14,1	--	--	14,1	14,1
201	Vrachtwagens aanvoer stortput	246649,65	442354,60	1,00	11,7	--	--	11,7	51,1
037	Gevel west v4 silo grondstoffen	246681,29	442324,85	18,70	11,6	--	--	11,6	11,6
038	Gevel west v4 silo grondstoffen	246682,74	442327,06	18,70	11,6	--	--	11,6	11,6
011	Gesloten lamellen deur opslagruimte	246681,32	442338,90	3,00	11,2	--	--	11,2	14,1
012	Gesloten overheaddeur west laadstraat	246682,12	442343,76	3,00	10,9	--	--	10,9	13,8
205	Vrachtwagens afvoer gereed product routedeel2	246682,11	442343,49	1,00	8,5	--	--	8,5	48,2
123	Gevel zuid v4 silodek gereedproduct	246682,91	442339,36	17,90	8,4	--	--	8,4	8,4
122	Gevel zuid v4 silodek gereedproduct	246685,36	442337,74	17,90	8,2	--	--	8,2	8,2
121	Gevel zuid v4 silodek gereedproduct	246687,90	442336,06	17,90	8,0	--	--	8,0	8,0
004	Uitlaat stoomketel	246696,41	442320,60	20,00	8,0	--	--	8,0	8,0
039	Gevel noord v4 silo grondstoffen	246685,45	442327,74	18,70	7,7	--	--	7,7	7,7
101	Gevel west bgg laadstraat	246681,44	442342,77	4,30	7,6	--	--	7,6	9,9
102	Gevel west bgg laadstraat	246682,61	442344,46	4,30	7,4	--	--	7,4	9,7
136	Gevel west bgg opslagruimte	246678,99	442335,37	4,30	7,1	--	--	7,1	9,2
137	Gevel west bgg opslagruimte	246680,56	442337,74	4,30	7,0	--	--	7,0	9,1
112	Gevel west v4 silodek gereed product	246681,27	442342,52	17,90	7,0	--	--	7,0	7,0
022	Gevel west dakopbouw silo grondstoffen	246691,36	442315,87	21,30	6,8	--	--	6,8	6,8
113	Gevel west v4 silodek gereed product	246682,79	442344,73	17,90	6,8	--	--	6,8	6,8
019	Gevel west dakopbouw silo grondstoffen	246690,56	442318,54	21,30	6,3	--	--	6,3	6,3
135	Gevel zuid bgg opslagruimte	246679,39	442331,50	4,30	5,9	--	--	5,9	7,9
024	Geveluitlaat grondstoffen	246680,77	442324,06	2,00	5,6	--	--	5,6	8,7
077	Gevel west v4 productie	246693,32	442331,86	17,90	5,4	--	--	5,4	5,4
076	Gevel west v4 productie	246691,97	442329,78	17,90	5,3	--	--	5,3	5,3
207	Achteruitrijsignalering vw aanvoer stortput	246672,51	442351,11	1,00	4,9	--	--	4,9	44,6
014	Gevel west dakopbouw silo gereed product	246696,47	442331,87	21,00	4,9	--	--	4,9	4,9
016	Gevel oost dakopbouw silo gereed product	246699,20	442330,08	20,90	4,9	--	--	4,9	4,9
075	Gevel west v4 productie	246690,79	442327,99	17,90	4,8	--	--	4,8	4,8
003	Explosierooster	246697,64	442321,98	8,00	4,6	--	--	4,6	4,9
027	Gevel west bgg silo grondstoffen	246681,41	442325,04	4,30	4,2	--	--	4,2	6,1
028	Gevel west bgg silo grondstoffen	246682,61	442326,86	4,30	4,0	--	--	4,0	6,0
087	Lichtstrook gevel west v4 productie	246692,82	442331,09	17,90	3,9	--	--	3,9	3,9
032	Gevel zuid v4 silo grondstoffen	246689,62	442316,98	18,70	3,4	--	--	3,4	3,4
202	Bulkwagens aanvoer vloeistoffen/premix	246648,91	442353,86	1,00	3,2	--	--	3,2	51,8
020	Gevel noord dakopbouw silo grondstoffen	246693,22	442318,95	21,30	3,1	--	--	3,1	3,1
057	Lichtstrook gevel oost v1 productie	246698,67	442323,60	8,80	2,9	--	--	2,9	3,0
017	Gevel zuid dakopbouw silo gereed product	246696,38	442328,66	20,90	2,5	--	--	2,5	2,5
Rest		0,00	0,00	0,00	17,3	--	--	17,3	51,5

Alle getoonde dB-waarden zijn A-gewogen

Behoort bij besluit van burgemeester en wethouders van Winterswijk van 7 april 2016
behorend bij vergunning
zaaknummer
gemeente Winterswijk
Coops Meegweders BesVit, Winterswijk van burgemeester

Rapport: Resultatentabel
Model: RBS LAr,LT juli 2023 na maatregelen
LAeq bij Bron voor toetspunt: 042_B - Golsweg 14
Groep: (hoofdgroep)
Groepsreductie: Nee

Naam Bron	Omschrijving	X	Y	Hoogte	Dag	Avond	Nacht	Etmaal	Li
042_B	Golsweg 14	246619,07	442256,29	5,00	35,2	--	--	35,2	60,5
007	Uitlaat perslijn 2	246696,05	442321,05	6,00	32,7	--	--	32,7	32,7
008	Uitlaat hamermolen	246690,65	442325,46	22,50	25,4	--	--	25,4	25,4
006	Uitlaat perslijn 1	246696,00	442321,00	6,00	24,7	--	--	24,7	24,7
005	Uitlaat stortput	246692,70	442314,88	24,60	20,0	--	--	20,0	20,0
201	Vrachtwagens aanvoer stortput	246649,65	442354,60	1,00	16,9	--	--	16,9	54,6
011	Gesloten lamellen deur opslagruimte	246681,32	442338,90	3,00	16,0	--	--	16,0	17,1
037	Gevel west v4 silo grondstoffen	246681,29	442324,85	18,70	16,0	--	--	16,0	16,0
012	Gesloten overheaddeur west laadstraat	246682,12	442343,76	3,00	15,9	--	--	15,9	17,2
038	Gevel west v4 silo grondstoffen	246682,74	442327,06	18,70	15,9	--	--	15,9	15,9
205	Vrachtwagens afvoer gereed product routedeel2	246682,11	442343,49	1,00	13,4	--	--	13,4	51,3
004	Uitlaat stoomketel	246696,41	442320,60	20,00	12,8	--	--	12,8	12,8
123	Gevel zuid v4 silodek gereedproduct	246682,91	442339,36	17,90	12,8	--	--	12,8	12,8
122	Gevel zuid v4 silodek gereedproduct	246685,36	442337,74	17,90	12,6	--	--	12,6	12,6
121	Gevel zuid v4 silodek gereedproduct	246687,90	442336,06	17,90	12,4	--	--	12,4	12,4
039	Gevel noord v4 silo grondstoffen	246685,45	442327,74	18,70	11,8	--	--	11,8	11,8
022	Gevel west dakopbouw silo grondstoffen	246691,36	442315,87	21,30	11,5	--	--	11,5	11,5
112	Gevel west v4 silodek gereed product	246681,27	442342,52	17,90	11,4	--	--	11,4	11,4
101	Gevel west bgg laadstraat	246681,44	442342,77	4,30	11,4	--	--	11,4	12,0
136	Gevel west bgg opslagruimte	246678,99	442335,37	4,30	11,2	--	--	11,2	11,5
113	Gevel west v4 silodek gereed product	246682,79	442344,73	17,90	11,1	--	--	11,1	11,1
102	Gevel west bgg laadstraat	246682,61	442344,46	4,30	11,1	--	--	11,1	11,8
137	Gevel west bgg opslagruimte	246680,56	442337,74	4,30	11,0	--	--	11,0	11,4
019	Gevel west dakopbouw silo grondstoffen	246690,56	442318,54	21,30	11,0	--	--	11,0	11,0
024	Geveluitlaat grondstoffen	246680,77	442324,06	2,00	10,9	--	--	10,9	12,1
014	Gevel west dakopbouw silo gereed product	246696,47	442331,87	21,00	10,5	--	--	10,5	10,5
207	Achteruitrijsignalering vw aanvoer stortput	246672,51	442351,11	1,00	10,5	--	--	10,5	48,4
016	Gevel oost dakopbouw silo gereed product	246699,20	442330,08	20,90	10,1	--	--	10,1	10,1
135	Gevel zuid bgg opslagruimte	246679,39	442331,50	4,30	9,7	--	--	9,7	9,8
077	Gevel west v4 productie	246693,32	442331,86	17,90	9,4	--	--	9,4	9,4
076	Gevel west v4 productie	246691,97	442329,78	17,90	9,2	--	--	9,2	9,2
027	Gevel west bgg silo grondstoffen	246681,41	442325,04	4,30	9,2	--	--	9,2	9,2
003	Explosierooster	246697,64	442321,98	8,00	9,1	--	--	9,1	9,1
028	Gevel west bgg silo grondstoffen	246682,61	442326,86	4,30	8,9	--	--	8,9	9,0
075	Gevel west v4 productie	246690,79	442327,99	17,90	8,7	--	--	8,7	8,7
202	Bulkwagens aanvoer vloeistoffen/premix	246648,91	442353,86	1,00	8,3	--	--	8,3	55,2
017	Gevel zuid dakopbouw silo gereed product	246696,38	442328,66	20,90	8,2	--	--	8,2	8,2
087	Lichtstrook gevel west v4 productie	246692,82	442331,09	17,90	7,8	--	--	7,8	7,8
026	Gevel zuid bgg silo grondstoffen	246682,22	442321,86	4,30	6,9	--	--	6,9	6,9
032	Gevel zuid v4 silo grondstoffen	246689,62	442316,98	18,70	6,8	--	--	6,8	6,8
025	Gevel zuid bgg silo grondstoffen	246684,17	442320,58	4,30	6,7	--	--	6,7	6,7
Rest		0,00	0,00	0,00	21,0	--	--	21,0	54,5

Alle getoonde dB-waarden zijn A-gewogen

Behoort bij besluit van burgemeester en wethouders van Winterswijk van 7 april 2016
behorend bij vergunning
zaaknummer
gemeente Winterswijk Besluit van burgemeester

Rapport: Resultatentabel
Model: RBS LAr,LT juli 2023 na maatregelen
LAeq bij Bron voor toetspunt: 043_A - Golsweg 14
Groep: (hoofdgroep)
Groepsreductie: Nee

Naam Bron	Omschrijving	X	Y	Hoogte	Dag	Avond	Nacht	Etmaal	Li
043_A	Golsweg 14	246624,10	442242,50	1,50	34,5	--	--	34,5	53,7
007	Uitlaat perslijn 2	246696,05	442321,05	6,00	32,2	--	--	32,2	33,7
008	Uitlaat hamermolen	246690,65	442325,46	22,50	25,0	--	--	25,0	25,0
006	Uitlaat perslijn 1	246696,00	442321,00	6,00	24,2	--	--	24,2	25,7
005	Uitlaat stortput	246692,70	442314,88	24,60	20,8	--	--	20,8	20,8
037	Gevel west v4 silo grondstoffen	246681,29	442324,85	18,70	14,6	--	--	14,6	14,6
038	Gevel west v4 silo grondstoffen	246682,74	442327,06	18,70	14,4	--	--	14,4	14,4
004	Uitlaat stoomketel	246696,41	442320,60	20,00	13,5	--	--	13,5	13,5
003	Explosierooster	246697,64	442321,98	8,00	12,7	--	--	12,7	13,3
022	Gevel west dakopbouw silo grondstoffen	246691,36	442315,87	21,30	12,0	--	--	12,0	12,0
121	Gevel zuid v4 silodek gereedproduct	246687,90	442336,06	17,90	12,0	--	--	12,0	12,0
122	Gevel zuid v4 silodek gereedproduct	246685,36	442337,74	17,90	11,9	--	--	11,9	11,9
123	Gevel zuid v4 silodek gereedproduct	246682,91	442339,36	17,90	11,8	--	--	11,8	11,8
019	Gevel west dakopbouw silo grondstoffen	246690,56	442318,54	21,30	11,6	--	--	11,6	11,6
016	Gevel oost dakopbouw silo gereed product	246699,20	442330,08	20,90	10,3	--	--	10,3	10,3
012	Gesloten overheaddeur west laadstraat	246682,12	442343,76	3,00	10,0	--	--	10,0	13,0
112	Gevel west v4 silodek gereed product	246681,27	442342,52	17,90	9,4	--	--	9,4	9,4
014	Gevel west dakopbouw silo gereed product	246696,47	442331,87	21,00	9,0	--	--	9,0	9,0
057	Lichtstrook gevel oost v1 productie	246698,67	442323,60	8,80	8,9	--	--	8,9	9,2
201	Vrachtwagens aanvoer stortput	246649,65	442354,60	1,00	8,8	--	--	8,8	48,4
011	Gesloten lamellen deur opslagruimte	246681,32	442338,90	3,00	8,2	--	--	8,2	11,2
077	Gevel west v4 productie	246693,32	442331,86	17,90	8,1	--	--	8,1	8,1
113	Gevel west v4 silodek gereed product	246682,79	442344,73	17,90	7,8	--	--	7,8	7,8
024	Geveluitlaat grondstoffen	246680,77	442324,06	2,00	7,7	--	--	7,7	11,0
101	Gevel west bgg laadstraat	246681,44	442342,77	4,30	7,7	--	--	7,7	10,2
076	Gevel west v4 productie	246691,97	442329,78	17,90	7,7	--	--	7,7	7,7
075	Gevel west v4 productie	246690,79	442327,99	17,90	7,2	--	--	7,2	7,2
017	Gevel zuid dakopbouw silo gereed product	246696,38	442328,66	20,90	6,9	--	--	6,9	6,9
032	Gevel zuid v4 silo grondstoffen	246689,62	442316,98	18,70	6,8	--	--	6,8	6,8
086	Lichtstrook gevel oost v4 productie	246699,02	442324,15	17,90	6,7	--	--	6,7	6,7
087	Lichtstrook gevel west v4 productie	246692,82	442331,09	17,90	6,3	--	--	6,3	6,3
135	Gevel zuid bgg opslagruimte	246679,39	442331,50	4,30	6,2	--	--	6,2	8,4
002	Splitunit	246701,70	442324,81	4,50	6,0	--	--	6,0	8,3
102	Gevel west bgg laadstraat	246682,61	442344,46	4,30	5,8	--	--	5,8	8,4
031	Gevel zuid v4 silo grondstoffen	246691,55	442315,70	18,70	5,6	--	--	5,6	5,6
028	Gevel west bgg silo grondstoffen	246682,61	442326,86	4,30	5,5	--	--	5,5	7,7
021	Gevel oost dakopbouw silo grondstoffen	246693,99	442316,28	21,30	5,4	--	--	5,4	5,4
033	Gevel zuid v4 silo grondstoffen	246687,63	442318,31	18,70	5,3	--	--	5,3	5,3
034	Gevel zuid v4 silo grondstoffen	246685,71	442319,57	18,70	5,2	--	--	5,2	5,2
027	Gevel west bgg silo grondstoffen	246681,41	442325,04	4,30	5,2	--	--	5,2	7,3
035	Gevel zuid v4 silo grondstoffen	246683,74	442320,87	18,70	5,2	--	--	5,2	5,2
Rest		0,00	0,00	0,00	20,1	--	--	20,1	52,1

Alle getoonde dB-waarden zijn A-gewogen

Behoort bij besluit van burgemeester en wethouders van Winterswijk van 7 april 2016
behorend bij vergunning
zaaknummer
gemeente Winterswijk Dienst Publiekszaken Afdeling Publiekszaken van burgemeester

Rapport: Resultatentabel
Model: RBS LAr,LT juli 2023 na maatregelen
LAeq bij Bron voor toetspunt: 043_B - Golsweg 14
Groep: (hoofdgroep)
Groepsreductie: Nee

Naam Bron	Omschrijving	X	Y	Hoogte	Dag	Avond	Nacht	Etmaal	Li
043_B	Golsweg 14	246624,10	442242,50	5,00	35,6	--	--	35,6	54,1
007	Uitlaat perslijn 2	246696,05	442321,05	6,00	33,6	--	--	33,6	33,6
006	Uitlaat perslijn 1	246696,00	442321,00	6,00	25,6	--	--	25,6	25,6
008	Uitlaat hamermolen	246690,65	442325,46	22,50	25,0	--	--	25,0	25,0
005	Uitlaat stortput	246692,70	442314,88	24,60	20,6	--	--	20,6	20,6
037	Gevel west v4 silo grondstoffen	246681,29	442324,85	18,70	15,5	--	--	15,5	15,5
038	Gevel west v4 silo grondstoffen	246682,74	442327,06	18,70	15,4	--	--	15,4	15,4
004	Uitlaat stoomketel	246696,41	442320,60	20,00	13,9	--	--	13,9	13,9
003	Explosierooster	246697,64	442321,98	8,00	13,7	--	--	13,7	13,7
121	Gevel zuid v4 silodek gereedproduct	246687,90	442336,06	17,90	13,5	--	--	13,5	13,5
012	Gesloten overheaddeur west laadstraat	246682,12	442343,76	3,00	13,1	--	--	13,1	14,7
122	Gevel zuid v4 silodek gereedproduct	246685,36	442337,74	17,90	12,7	--	--	12,7	12,7
123	Gevel zuid v4 silodek gereedproduct	246682,91	442339,36	17,90	12,6	--	--	12,6	12,6
022	Gevel west dakopbouw silo grondstoffen	246691,36	442315,87	21,30	12,2	--	--	12,2	12,2
019	Gevel west dakopbouw silo grondstoffen	246690,56	442318,54	21,30	11,7	--	--	11,7	11,7
201	Vrachtwagens aanvoer stortput	246649,65	442354,60	1,00	11,0	--	--	11,0	48,9
016	Gevel oost dakopbouw silo gereed product	246699,20	442330,08	20,90	10,9	--	--	10,9	10,9
017	Gevel zuid dakopbouw silo gereed product	246696,38	442328,66	20,90	10,8	--	--	10,8	10,8
011	Gesloten lamellen deur opslagruimte	246681,32	442338,90	3,00	10,8	--	--	10,8	12,2
101	Gevel west bgg laadstraat	246681,44	442342,77	4,30	10,5	--	--	10,5	11,5
024	Geveluitlaat grondstoffen	246680,77	442324,06	2,00	10,3	--	--	10,3	11,8
014	Gevel west dakopbouw silo gereed product	246696,47	442331,87	21,00	9,9	--	--	9,9	9,9
057	Lichtstrook gevel oost v1 productie	246698,67	442323,60	8,80	9,6	--	--	9,6	9,6
112	Gevel west v4 silodek gereed product	246681,27	442342,52	17,90	9,4	--	--	9,4	9,4
135	Gevel zuid bgg opslagruimte	246679,39	442331,50	4,30	9,2	--	--	9,2	9,7
027	Gevel west bgg silo grondstoffen	246681,41	442325,04	4,30	9,0	--	--	9,0	9,4
028	Gevel west bgg silo grondstoffen	246682,61	442326,86	4,30	8,8	--	--	8,8	9,3
102	Gevel west bgg laadstraat	246682,61	442344,46	4,30	8,8	--	--	8,8	9,9
077	Gevel west v4 productie	246693,32	442331,86	17,90	8,6	--	--	8,6	8,6
076	Gevel west v4 productie	246691,97	442329,78	17,90	8,3	--	--	8,3	8,3
002	Splitunit	246701,70	442324,81	4,50	8,0	--	--	8,0	8,8
075	Gevel west v4 productie	246690,79	442327,99	17,90	7,9	--	--	7,9	7,9
032	Gevel zuid v4 silo grondstoffen	246689,62	442316,98	18,70	7,9	--	--	7,9	7,9
025	Gevel zuid bgg silo grondstoffen	246684,17	442320,58	4,30	7,8	--	--	7,8	8,1
026	Gevel zuid bgg silo grondstoffen	246682,22	442321,86	4,30	7,7	--	--	7,7	8,0
113	Gevel west v4 silodek gereed product	246682,79	442344,73	17,90	7,3	--	--	7,3	7,3
086	Lichtstrook gevel oost v4 productie	246699,02	442324,15	17,90	7,2	--	--	7,2	7,2
087	Lichtstrook gevel west v4 productie	246692,82	442331,09	17,90	7,1	--	--	7,1	7,1
136	Gevel west bgg opslagruimte	246678,99	442335,37	4,30	7,0	--	--	7,0	7,7
137	Gevel west bgg opslagruimte	246680,56	442337,74	4,30	6,7	--	--	6,7	7,5
205	Vrachtwagens afvoer gereed product routedeel2	246682,11	442343,49	1,00	6,3	--	--	6,3	44,5
Rest		0,00	0,00	0,00	21,1	--	--	21,1	51,7

Alle getoonde dB-waarden zijn A-gewogen

Behoort bij besluit van burgemeester en wethouders van Winterswijk van 7 april 2016
behorend bij vergunning
zaaknummer
gemeente Winterswijk van burgemeester

Rapport: Resultatentabel
Model: RBS LAr,LT juli 2023 na maatregelen
LAeq bij Bron voor toetspunt: 044_A - Golsweg 16
Groep: (hoofdgroep)
Groepsreductie: Nee

Naam Bron	Omschrijving	X	Y	Hoogte	Dag	Avond	Nacht	Etmaal	Li
044_A	Golsweg 16	246612,57	442253,92	1,50	32,7	--	--	32,7	60,5
007	Uitlaat perslijn 2	246696,05	442321,05	6,00	29,1	--	--	29,1	30,6
008	Uitlaat hamermolen	246690,65	442325,46	22,50	24,1	--	--	24,1	24,1
006	Uitlaat perslijn 1	246696,00	442321,00	6,00	21,3	--	--	21,3	22,8
005	Uitlaat stortput	246692,70	442314,88	24,60	17,6	--	--	17,6	17,6
201	Vrachtwagens aanvoer stortput	246649,65	442354,60	1,00	15,9	--	--	15,9	55,4
037	Gevel west v4 silo grondstoffen	246681,29	442324,85	18,70	15,5	--	--	15,5	15,5
038	Gevel west v4 silo grondstoffen	246682,74	442327,06	18,70	15,5	--	--	15,5	15,5
012	Gesloten overheaddeur west laadstraat	246682,12	442343,76	3,00	15,5	--	--	15,5	18,5
011	Gesloten lamellen deur opslagruimte	246681,32	442338,90	3,00	14,4	--	--	14,4	17,3
123	Gevel zuid v4 silodek gereedproduct	246682,91	442339,36	17,90	13,2	--	--	13,2	13,2
101	Gevel west bgg laadstraat	246681,44	442342,77	4,30	12,9	--	--	12,9	15,3
102	Gevel west bgg laadstraat	246682,61	442344,46	4,30	12,8	--	--	12,8	15,2
122	Gevel zuid v4 silodek gereedproduct	246685,36	442337,74	17,90	12,6	--	--	12,6	12,6
112	Gevel west v4 silodek gereed product	246681,27	442342,52	17,90	12,5	--	--	12,5	12,5
113	Gevel west v4 silodek gereed product	246682,79	442344,73	17,90	12,4	--	--	12,4	12,4
121	Gevel zuid v4 silodek gereedproduct	246687,90	442336,06	17,90	12,3	--	--	12,3	12,3
039	Gevel noord v4 silo grondstoffen	246685,45	442327,74	18,70	11,6	--	--	11,6	11,6
205	Vrachtwagens afvoer gereed product routedeel2	246682,11	442343,49	1,00	11,1	--	--	11,1	50,8
004	Uitlaat stoomketel	246696,41	442320,60	20,00	11,0	--	--	11,0	11,0
136	Gevel west bgg opslagruimte	246678,99	442335,37	4,30	10,9	--	--	10,9	13,2
137	Gevel west bgg opslagruimte	246680,56	442337,74	4,30	10,8	--	--	10,8	13,1
207	Achteruitrijsignalering vw aanvoer stortput	246672,51	442351,11	1,00	10,7	--	--	10,7	50,4
024	Geveluitlaat grondstoffen	246680,77	442324,06	2,00	9,6	--	--	9,6	12,8
022	Gevel west dakopbouw silo grondstoffen	246691,36	442315,87	21,30	9,3	--	--	9,3	9,3
014	Gevel west dakopbouw silo gereed product	246696,47	442331,87	21,00	9,1	--	--	9,1	9,1
019	Gevel west dakopbouw silo grondstoffen	246690,56	442318,54	21,30	9,0	--	--	9,0	9,0
077	Gevel west v4 productie	246693,32	442331,86	17,90	8,9	--	--	8,9	8,9
076	Gevel west v4 productie	246691,97	442329,78	17,90	8,9	--	--	8,9	8,9
016	Gevel oost dakopbouw silo gereed product	246699,20	442330,08	20,90	8,3	--	--	8,3	8,3
075	Gevel west v4 productie	246690,79	442327,99	17,90	8,3	--	--	8,3	8,3
135	Gevel zuid bgg opslagruimte	246679,39	442331,50	4,30	7,7	--	--	7,7	9,8
027	Gevel west bgg silo grondstoffen	246681,41	442325,04	4,30	7,4	--	--	7,4	9,5
087	Lichtstrook gevel west v4 productie	246692,82	442331,09	17,90	7,4	--	--	7,4	7,4
028	Gevel west bgg silo grondstoffen	246682,61	442326,86	4,30	7,3	--	--	7,3	9,4
003	Explosierooster	246697,64	442321,98	8,00	6,7	--	--	6,7	7,3
017	Gevel zuid dakopbouw silo gereed product	246696,38	442328,66	20,90	6,4	--	--	6,4	6,4
207	Heftruck gas	246656,00	442334,04	1,00	6,1	--	--	6,1	23,5
032	Gevel zuid v4 silo grondstoffen	246689,62	442316,98	18,70	6,1	--	--	6,1	6,1
202	Bulkwagens aanvoer vloeistoffen/premix	246648,91	442353,86	1,00	5,9	--	--	5,9	54,5
040	Gevel noord v4 silo grondstoffen	246687,44	442326,44	18,70	5,1	--	--	5,1	5,1
Rest		0,00	0,00	0,00	20,2	--	--	20,2	54,3

Alle getoonde dB-waarden zijn A-gewogen

Behoort bij besluit van burgemeester en wethouders van Winterswijk van 7 april 2016
behorend bij vergunning
zaaknummer
gemeente Winterswijk
Besluit van burgemeester

Rapport: Resultatentabel
Model: RBS LAr,LT juli 2023 na maatregelen
LAeq bij Bron voor toetspunt: 044_B - Golsweg 16
Groep: (hoofdgroep)
Groepsreductie: Nee

Naam Bron	Omschrijving	X	Y	Hoogte	Dag	Avond	Nacht	Etmaal	Li
044_B	Golsweg 16	246612,57	442253,92	5,00	39,9	--	--	39,9	63,4
007	Uitlaat perslijn 2	246696,05	442321,05	6,00	36,2	--	--	36,2	36,2
008	Uitlaat hamermolen	246690,65	442325,46	22,50	32,1	--	--	32,1	32,1
006	Uitlaat perslijn 1	246696,00	442321,00	6,00	28,8	--	--	28,8	28,8
037	Gevel west v4 silo grondstoffen	246681,29	442324,85	18,70	25,4	--	--	25,4	25,4
038	Gevel west v4 silo grondstoffen	246682,74	442327,06	18,70	25,2	--	--	25,2	25,2
005	Uitlaat stortput	246692,70	442314,88	24,60	25,2	--	--	25,2	25,2
022	Gevel west dakopbouw silo grondstoffen	246691,36	442315,87	21,30	22,9	--	--	22,9	22,9
012	Gesloten overheaddeur west laadstraat	246682,12	442343,76	3,00	22,5	--	--	22,5	24,0
019	Gevel west dakopbouw silo grondstoffen	246690,56	442318,54	21,30	22,3	--	--	22,3	22,3
011	Gesloten lamellen deur opslagruimte	246681,32	442338,90	3,00	20,2	--	--	20,2	21,6
201	Vrachtwagens aanvoer stortput	246649,65	442354,60	1,00	20,2	--	--	20,2	58,0
014	Gevel west dakopbouw silo gereed product	246696,47	442331,87	21,00	20,1	--	--	20,1	20,1
123	Gevel zuid v4 silodek gereedproduct	246682,91	442339,36	17,90	19,6	--	--	19,6	19,6
004	Uitlaat stoomketel	246696,41	442320,60	20,00	19,6	--	--	19,6	19,6
039	Gevel noord v4 silo grondstoffen	246685,45	442327,74	18,70	19,2	--	--	19,2	19,2
122	Gevel zuid v4 silodek gereedproduct	246685,36	442337,74	17,90	19,0	--	--	19,0	19,0
016	Gevel oost dakopbouw silo gereed product	246699,20	442330,08	20,90	18,8	--	--	18,8	18,8
121	Gevel zuid v4 silodek gereedproduct	246687,90	442336,06	17,90	18,6	--	--	18,6	18,6
112	Gevel west v4 silodek gereed product	246681,27	442342,52	17,90	18,5	--	--	18,5	18,5
113	Gevel west v4 silodek gereed product	246682,79	442344,73	17,90	17,9	--	--	17,9	17,9
017	Gevel zuid dakopbouw silo gereed product	246696,38	442328,66	20,90	17,9	--	--	17,9	17,9
205	Vrachtwagens afvoer gereed product routedeel2	246682,11	442343,49	1,00	15,6	--	--	15,6	53,7
101	Gevel west bgg laadstraat	246681,44	442342,77	4,30	14,8	--	--	14,8	15,6
207	Achteruitrijsignalering vw aanvoer stortput	246672,51	442351,11	1,00	14,7	--	--	14,7	52,6
102	Gevel west bgg laadstraat	246682,61	442344,46	4,30	14,6	--	--	14,6	15,5
075	Gevel west v4 productie	246690,79	442327,99	17,90	14,1	--	--	14,1	14,1
021	Gevel oost dakopbouw silo grondstoffen	246693,99	442316,28	21,30	14,1	--	--	14,1	14,1
024	Geveluitlaat grondstoffen	246680,77	442324,06	2,00	14,0	--	--	14,0	15,4
136	Gevel west bgg opslagruimte	246678,99	442335,37	4,30	13,5	--	--	13,5	14,1
137	Gevel west bgg opslagruimte	246680,56	442337,74	4,30	13,4	--	--	13,4	14,1
020	Gevel noord dakopbouw silo grondstoffen	246693,22	442318,95	21,30	13,3	--	--	13,3	13,3
077	Gevel west v4 productie	246693,32	442331,86	17,90	13,1	--	--	13,1	13,1
076	Gevel west v4 productie	246691,97	442329,78	17,90	12,6	--	--	12,6	12,6
003	Explosierooster	246697,64	442321,98	8,00	11,6	--	--	11,6	11,6
135	Gevel zuid bgg opslagruimte	246679,39	442331,50	4,30	11,5	--	--	11,5	12,0
027	Gevel west bgg silo grondstoffen	246681,41	442325,04	4,30	11,5	--	--	11,5	11,8
040	Gevel noord v4 silo grondstoffen	246687,44	442326,44	18,70	11,3	--	--	11,3	11,3
028	Gevel west bgg silo grondstoffen	246682,61	442326,86	4,30	11,3	--	--	11,3	11,7
015	Gevel noord dakopbouw silo gereed product	246699,45	442333,37	20,90	11,1	--	--	11,1	11,1
202	Bulkwagens aanvoer vloeistoffen/premix	246648,91	442353,86	1,00	10,6	--	--	10,6	57,7
Rest		0,00	0,00	0,00	24,3	--	--	24,3	57,5

Alle getoonde dB-waarden zijn A-gewogen

Behoort bij besluit van burgemeester en wethouders van Winterswijk van 7 april 2016
behorend bij vergunning
zaaknummer
gemeente Winterswijk

Rapport: Resultatentabel
Model: RBS LAr,LT juli 2023 na maatregelen
LAeq bij Bron voor toetspunt: 045_A - Golsweg 16
Groep: (hoofdgroep)
Groepsreductie: Nee

Naam Bron	Omschrijving	X	Y	Hoogte	Dag	Avond	Nacht	Etmaal	Li
045_A	Golsweg 16	246617,77	442240,13	1,50	32,8	--	--	32,8	52,1
007	Uitlaat perslijn 2	246696,05	442321,05	6,00	30,8	--	--	30,8	32,5
006	Uitlaat perslijn 1	246696,00	442321,00	6,00	22,8	--	--	22,8	24,5
008	Uitlaat hamermolen	246690,65	442325,46	22,50	22,2	--	--	22,2	22,2
005	Uitlaat stortput	246692,70	442314,88	24,60	19,6	--	--	19,6	19,6
037	Gevel west v4 silo grondstoffen	246681,29	442324,85	18,70	13,4	--	--	13,4	13,4
038	Gevel west v4 silo grondstoffen	246682,74	442327,06	18,70	12,7	--	--	12,7	12,7
122	Gevel zuid v4 silodek gereedproduct	246685,36	442337,74	17,90	10,9	--	--	10,9	10,9
123	Gevel zuid v4 silodek gereedproduct	246682,91	442339,36	17,90	10,9	--	--	10,9	10,9
022	Gevel west dakopbouw silo grondstoffen	246691,36	442315,87	21,30	10,8	--	--	10,8	10,8
012	Gesloten overheaddeur west laadstraat	246682,12	442343,76	3,00	10,4	--	--	10,4	13,5
019	Gevel west dakopbouw silo grondstoffen	246690,56	442318,54	21,30	10,2	--	--	10,2	10,2
121	Gevel zuid v4 silodek gereedproduct	246687,90	442336,06	17,90	10,1	--	--	10,1	10,1
004	Uitlaat stoomketel	246696,41	442320,60	20,00	9,7	--	--	9,7	9,7
112	Gevel west v4 silodek gereed product	246681,27	442342,52	17,90	9,5	--	--	9,5	9,5
113	Gevel west v4 silodek gereed product	246682,79	442344,73	17,90	8,3	--	--	8,3	8,3
011	Gesloten lamellen deur opslagruimte	246681,32	442338,90	3,00	8,3	--	--	8,3	11,4
101	Gevel west bgg laadstraat	246681,44	442342,77	4,30	7,6	--	--	7,6	10,2
003	Explosierooster	246697,64	442321,98	8,00	7,6	--	--	7,6	8,4
201	Vrachtwagens aanvoer stortput	246649,65	442354,60	1,00	6,9	--	--	6,9	46,6
016	Gevel oost dakopbouw silo gereed product	246699,20	442330,08	20,90	6,1	--	--	6,1	6,1
102	Gevel west bgg laadstraat	246682,61	442344,46	4,30	5,9	--	--	5,9	8,6
032	Gevel zuid v4 silo grondstoffen	246689,62	442316,98	18,70	5,6	--	--	5,6	5,6
014	Gevel west dakopbouw silo gereed product	246696,47	442331,87	21,00	5,4	--	--	5,4	5,4
077	Gevel west v4 productie	246693,32	442331,86	17,90	5,1	--	--	5,1	5,1
057	Lichtstrook gevel oost v1 productie	246698,67	442323,60	8,80	5,0	--	--	5,0	5,5
076	Gevel west v4 productie	246691,97	442329,78	17,90	4,8	--	--	4,8	4,8
031	Gevel zuid v4 silo grondstoffen	246691,55	442315,70	18,70	4,4	--	--	4,4	4,4
075	Gevel west v4 productie	246690,79	442327,99	17,90	4,4	--	--	4,4	4,4
024	Geveluitlaat grondstoffen	246680,77	442324,06	2,00	4,2	--	--	4,2	7,6
033	Gevel zuid v4 silo grondstoffen	246687,63	442318,31	18,70	4,2	--	--	4,2	4,2
036	Gevel zuid v4 silo grondstoffen	246681,81	442322,13	18,70	4,0	--	--	4,0	4,0
136	Gevel west bgg opslagruimte	246678,99	442335,37	4,30	3,7	--	--	3,7	6,2
087	Lichtstrook gevel west v4 productie	246692,82	442331,09	17,90	3,6	--	--	3,6	3,6
086	Lichtstrook gevel oost v4 productie	246699,02	442324,15	17,90	3,4	--	--	3,4	3,4
017	Gevel zuid dakopbouw silo gereed product	246696,38	442328,66	20,90	3,2	--	--	3,2	3,2
002	Splitunit	246701,70	442324,81	4,50	3,0	--	--	3,0	5,5
137	Gevel west bgg opslagruimte	246680,56	442337,74	4,30	3,0	--	--	3,0	5,5
034	Gevel zuid v4 silo grondstoffen	246685,71	442319,57	18,70	2,8	--	--	2,8	2,8
205	Vrachtwagens afvoer gereed product routedeel2	246682,11	442343,49	1,00	2,7	--	--	2,7	42,5
035	Gevel zuid v4 silo grondstoffen	246683,74	442320,87	18,70	2,7	--	--	2,7	2,7
Rest		0,00	0,00	0,00	17,0	--	--	17,0	49,8

Alle getoonde dB-waarden zijn A-gewogen

Behoort bij besluit van burgemeester en wethouders van Winterswijk van 7 april 2016
behorend bij vergunning
zaaknummer
gemeente Winterswijk
Besluit van burgemeester

Rapport: Resultatentabel
Model: RBS LAr,LT juli 2023 na maatregelen
LAeq bij Bron voor toetspunt: 045_B - Golsweg 16
Groep: (hoofdgroep)
Groepsreductie: Nee

Naam Bron	Omschrijving	X	Y	Hoogte	Dag	Avond	Nacht	Etmaal	Li
045_B	Golsweg 16	246617,77	442240,13	5,00	34,8	--	--	34,8	51,9
007	Uitlaat perslijn 2	246696,05	442321,05	6,00	32,8	--	--	32,8	33,0
006	Uitlaat perslijn 1	246696,00	442321,00	6,00	24,9	--	--	24,9	25,0
008	Uitlaat hamermolen	246690,65	442325,46	22,50	24,6	--	--	24,6	24,6
005	Uitlaat stortput	246692,70	442314,88	24,60	20,2	--	--	20,2	20,2
037	Gevel west v4 silo grondstoffen	246681,29	442324,85	18,70	15,1	--	--	15,1	15,1
038	Gevel west v4 silo grondstoffen	246682,74	442327,06	18,70	15,0	--	--	15,0	15,0
012	Gesloten overheaddeur west laadstraat	246682,12	442343,76	3,00	13,0	--	--	13,0	14,7
121	Gevel zuid v4 silodek gereedproduct	246687,90	442336,06	17,90	12,9	--	--	12,9	12,9
122	Gevel zuid v4 silodek gereedproduct	246685,36	442337,74	17,90	12,8	--	--	12,8	12,8
123	Gevel zuid v4 silodek gereedproduct	246682,91	442339,36	17,90	12,7	--	--	12,7	12,7
022	Gevel west dakopbouw silo grondstoffen	246691,36	442315,87	21,30	11,5	--	--	11,5	11,5
112	Gevel west v4 silodek gereed product	246681,27	442342,52	17,90	11,4	--	--	11,4	11,4
019	Gevel west dakopbouw silo grondstoffen	246690,56	442318,54	21,30	10,9	--	--	10,9	10,9
004	Uitlaat stoomketel	246696,41	442320,60	20,00	10,5	--	--	10,5	10,5
113	Gevel west v4 silodek gereed product	246682,79	442344,73	17,90	10,4	--	--	10,4	10,4
101	Gevel west bgg laadstraat	246681,44	442342,77	4,30	10,2	--	--	10,2	11,3
011	Gesloten lamellen deur opslagruimte	246681,32	442338,90	3,00	9,8	--	--	9,8	11,4
003	Explosierooster	246697,64	442321,98	8,00	9,2	--	--	9,2	9,2
102	Gevel west bgg laadstraat	246682,61	442344,46	4,30	8,6	--	--	8,6	9,8
201	Vrachtwagens aanvoer stortput	246649,65	442354,60	1,00	8,4	--	--	8,4	46,4
016	Gevel oost dakopbouw silo gereed product	246699,20	442330,08	20,90	7,1	--	--	7,1	7,1
024	Geveluitlaat grondstoffen	246680,77	442324,06	2,00	7,0	--	--	7,0	8,7
032	Gevel zuid v4 silo grondstoffen	246689,62	442316,98	18,70	7,0	--	--	7,0	7,0
014	Gevel west dakopbouw silo gereed product	246696,47	442331,87	21,00	6,8	--	--	6,8	6,8
057	Lichtstrook gevel oost v1 productie	246698,67	442323,60	8,80	6,3	--	--	6,3	6,3
077	Gevel west v4 productie	246693,32	442331,86	17,90	6,3	--	--	6,3	6,3
031	Gevel zuid v4 silo grondstoffen	246691,55	442315,70	18,70	6,0	--	--	6,0	6,0
076	Gevel west v4 productie	246691,97	442329,78	17,90	5,9	--	--	5,9	5,9
033	Gevel zuid v4 silo grondstoffen	246687,63	442318,31	18,70	5,8	--	--	5,8	5,8
036	Gevel zuid v4 silo grondstoffen	246681,81	442322,13	18,70	5,5	--	--	5,5	5,5
075	Gevel west v4 productie	246690,79	442327,99	17,90	5,4	--	--	5,4	5,4
002	Splitunit	246701,70	442324,81	4,50	5,3	--	--	5,3	6,3
087	Lichtstrook gevel west v4 productie	246692,82	442331,09	17,90	4,9	--	--	4,9	4,9
136	Gevel west bgg opslagruimte	246678,99	442335,37	4,30	4,8	--	--	4,8	5,7
017	Gevel zuid dakopbouw silo gereed product	246696,38	442328,66	20,90	4,5	--	--	4,5	4,5
034	Gevel zuid v4 silo grondstoffen	246685,71	442319,57	18,70	4,5	--	--	4,5	4,5
137	Gevel west bgg opslagruimte	246680,56	442337,74	4,30	4,5	--	--	4,5	5,5
086	Lichtstrook gevel oost v4 productie	246699,02	442324,15	17,90	4,4	--	--	4,4	4,4
035	Gevel zuid v4 silo grondstoffen	246683,74	442320,87	18,70	4,2	--	--	4,2	4,2
135	Gevel zuid bgg opslagruimte	246679,39	442331,50	4,30	4,1	--	--	4,1	4,8
Rest		0,00	0,00	0,00	18,6	--	--	18,6	50,3

Alle getoonde dB-waarden zijn A-gewogen

Behoort bij besluit van burgemeester en wethouders van Winterswijk van 7 april 2016
behorend bij vergunning
zaaknummer
gemeente winterswijk
Behoort bij besluit van burgemeester

Rapport: Resultatentabel
Model: RBS LAr,LT juli 2023 na maatregelen
LAeq bij Bron voor toetspunt: 046_A - Golsweg 18
Groep: (hoofdgroep)
Groepsreductie: Nee

Naam Bron	Omschrijving	X	Y	Hoogte	Dag	Avond	Nacht	Etmaal	Li
046_A	Golsweg 18	246605,59	442251,31	1,50	36,3	--	--	36,3	60,0
007	Uitlaat perslijn 2	246696,05	442321,05	6,00	31,5	--	--	31,5	33,2
008	Uitlaat hamermolen	246690,65	442325,46	22,50	28,1	--	--	28,1	28,1
006	Uitlaat perslijn 1	246696,00	442321,00	6,00	23,8	--	--	23,8	25,5
038	Gevel west v4 silo grondstoffen	246682,74	442327,06	18,70	23,5	--	--	23,5	23,5
037	Gevel west v4 silo grondstoffen	246681,29	442324,85	18,70	23,3	--	--	23,3	23,3
039	Gevel noord v4 silo grondstoffen	246685,45	442327,74	18,70	21,1	--	--	21,1	21,1
005	Uitlaat stortput	246692,70	442314,88	24,60	20,7	--	--	20,7	20,7
012	Gesloten overheaddeur west laadstraat	246682,12	442343,76	3,00	20,2	--	--	20,2	23,3
123	Gevel zuid v4 silodek gereedproduct	246682,91	442339,36	17,90	20,1	--	--	20,1	20,1
121	Gevel zuid v4 silodek gereedproduct	246687,90	442336,06	17,90	20,0	--	--	20,0	20,0
122	Gevel zuid v4 silodek gereedproduct	246685,36	442337,74	17,90	20,0	--	--	20,0	20,0
101	Gevel west bgg laadstraat	246681,44	442342,77	4,30	18,8	--	--	18,8	21,4
112	Gevel west v4 silodek gereed product	246681,27	442342,52	17,90	18,8	--	--	18,8	18,8
102	Gevel west bgg laadstraat	246682,61	442344,46	4,30	18,6	--	--	18,6	21,2
113	Gevel west v4 silodek gereed product	246682,79	442344,73	17,90	18,6	--	--	18,6	18,6
011	Gesloten lamellen deur opslagruimte	246681,32	442338,90	3,00	18,2	--	--	18,2	21,2
024	Geveluitlaat grondstoffen	246680,77	442324,06	2,00	16,1	--	--	16,1	19,4
201	Vrachtwagens aanvoer stortput	246649,65	442354,60	1,00	15,3	--	--	15,3	54,8
136	Gevel west bgg opslagruimte	246678,99	442335,37	4,30	14,4	--	--	14,4	16,8
137	Gevel west bgg opslagruimte	246680,56	442337,74	4,30	14,3	--	--	14,3	16,7
004	Uitlaat stoomketel	246696,41	442320,60	20,00	13,7	--	--	13,7	13,7
014	Gevel west dakopbouw silo gereed product	246696,47	442331,87	21,00	13,3	--	--	13,3	13,3
019	Gevel west dakopbouw silo grondstoffen	246690,56	442318,54	21,30	13,1	--	--	13,1	13,1
022	Gevel west dakopbouw silo grondstoffen	246691,36	442315,87	21,30	13,1	--	--	13,1	13,1
135	Gevel zuid bgg opslagruimte	246679,39	442331,50	4,30	12,8	--	--	12,8	15,1
077	Gevel west v4 productie	246693,32	442331,86	17,90	11,9	--	--	11,9	11,9
016	Gevel oost dakopbouw silo gereed product	246699,20	442330,08	20,90	11,8	--	--	11,8	11,8
076	Gevel west v4 productie	246691,97	442329,78	17,90	11,6	--	--	11,6	11,6
075	Gevel west v4 productie	246690,79	442327,99	17,90	11,1	--	--	11,1	11,1
027	Gevel west bgg silo grondstoffen	246681,41	442325,04	4,30	10,8	--	--	10,8	13,0
028	Gevel west bgg silo grondstoffen	246682,61	442326,86	4,30	10,7	--	--	10,7	13,0
017	Gevel zuid dakopbouw silo gereed product	246696,38	442328,66	20,90	10,4	--	--	10,4	10,4
205	Vrachtwagens afvoer gereed product routedeel2	246682,11	442343,49	1,00	10,1	--	--	10,1	49,9
087	Lichtstrook gevel west v4 productie	246692,82	442331,09	17,90	9,7	--	--	9,7	9,7
207	Achteruitrijsignalering vw aanvoer stortput	246672,51	442351,11	1,00	9,2	--	--	9,2	48,9
003	Explosierooster	246697,64	442321,98	8,00	8,8	--	--	8,8	9,7
040	Gevel noord v4 silo grondstoffen	246687,44	442326,44	18,70	8,4	--	--	8,4	8,4
134	Gevel zuid bgg opslagruimte	246682,35	442329,54	4,30	8,4	--	--	8,4	10,7
026	Gevel zuid bgg silo grondstoffen	246682,22	442321,86	4,30	8,3	--	--	8,3	10,5
032	Gevel zuid v4 silo grondstoffen	246689,62	442316,98	18,70	8,1	--	--	8,1	8,1
Rest		0,00	0,00	0,00	22,5	--	--	22,5	57,2

Alle getoonde dB-waarden zijn A-gewogen

Behoort bij besluit van burgemeester en wethouders van Winterswijk van 7 april 2016
behorend bij vergunning
zaaknummer
gemeente Winterswijk
Coops Meegweders Beslit van burgemeester

Rapport: Resultatentabel
Model: RBS LAr,LT juli 2023 na maatregelen
LAeq bij Bron voor toetspunt: 046_B - Golsweg 18
Groep: (hoofdgroep)
Groepsreductie: Nee

Naam Bron	Omschrijving	X	Y	Hoogte	Dag	Avond	Nacht	Etmaal	Li
046_B	Golsweg 18	246605,59	442251,31	5,00	41,8	--	--	41,8	64,9
007	Uitlaat perslijn 2	246696,05	442321,05	6,00	38,3	--	--	38,3	38,4
008	Uitlaat hamermolen	246690,65	442325,46	22,50	33,7	--	--	33,7	33,7
006	Uitlaat perslijn 1	246696,00	442321,00	6,00	30,5	--	--	30,5	30,6
005	Uitlaat stortput	246692,70	442314,88	24,60	26,5	--	--	26,5	26,5
037	Gevel west v4 silo grondstoffen	246681,29	442324,85	18,70	26,5	--	--	26,5	26,5
038	Gevel west v4 silo grondstoffen	246682,74	442327,06	18,70	26,4	--	--	26,4	26,4
012	Gesloten overheaddeur west laadstraat	246682,12	442343,76	3,00	26,2	--	--	26,2	27,8
011	Gesloten lamellen deur opslagruimte	246681,32	442338,90	3,00	24,3	--	--	24,3	25,8
022	Gevel west dakopbouw silo grondstoffen	246691,36	442315,87	21,30	22,8	--	--	22,8	22,8
024	Geveluitlaat grondstoffen	246680,77	442324,06	2,00	22,6	--	--	22,6	24,2
201	Vrachtwagens aanvoer stortput	246649,65	442354,60	1,00	22,5	--	--	22,5	60,4
019	Gevel west dakopbouw silo grondstoffen	246690,56	442318,54	21,30	22,3	--	--	22,3	22,3
039	Gevel noord v4 silo grondstoffen	246685,45	442327,74	18,70	22,3	--	--	22,3	22,3
101	Gevel west bgg laadstraat	246681,44	442342,77	4,30	21,6	--	--	21,6	22,7
123	Gevel zuid v4 silodek gereedproduct	246682,91	442339,36	17,90	21,6	--	--	21,6	21,6
121	Gevel zuid v4 silodek gereedproduct	246687,90	442336,06	17,90	21,6	--	--	21,6	21,6
122	Gevel zuid v4 silodek gereedproduct	246685,36	442337,74	17,90	21,5	--	--	21,5	21,5
102	Gevel west bgg laadstraat	246682,61	442344,46	4,30	21,5	--	--	21,5	22,6
112	Gevel west v4 silodek gereed product	246681,27	442342,52	17,90	20,3	--	--	20,3	20,3
113	Gevel west v4 silodek gereed product	246682,79	442344,73	17,90	20,1	--	--	20,1	20,1
014	Gevel west dakopbouw silo gereed product	246696,47	442331,87	21,00	20,1	--	--	20,1	20,1
004	Uitlaat stoomketel	246696,41	442320,60	20,00	19,0	--	--	19,0	19,0
016	Gevel oost dakopbouw silo gereed product	246699,20	442330,08	20,90	18,0	--	--	18,0	18,0
017	Gevel zuid dakopbouw silo gereed product	246696,38	442328,66	20,90	17,9	--	--	17,9	17,9
136	Gevel west bgg opslagruimte	246678,99	442335,37	4,30	17,6	--	--	17,6	18,4
137	Gevel west bgg opslagruimte	246680,56	442337,74	4,30	17,4	--	--	17,4	18,4
207	Achteruitrijsignalering vw aanvoer stortput	246672,51	442351,11	1,00	17,3	--	--	17,3	55,3
077	Gevel west v4 productie	246693,32	442331,86	17,90	16,4	--	--	16,4	16,4
205	Vrachtwagens afvoer gereed product routedeel2	246682,11	442343,49	1,00	15,7	--	--	15,7	53,8
076	Gevel west v4 productie	246691,97	442329,78	17,90	15,6	--	--	15,6	15,6
135	Gevel zuid bgg opslagruimte	246679,39	442331,50	4,30	15,6	--	--	15,6	16,3
075	Gevel west v4 productie	246690,79	442327,99	17,90	15,1	--	--	15,1	15,1
021	Gevel oost dakopbouw silo grondstoffen	246693,99	442316,28	21,30	14,8	--	--	14,8	14,8
027	Gevel west bgg silo grondstoffen	246681,41	442325,04	4,30	13,7	--	--	13,7	14,3
087	Lichtstrook gevel west v4 productie	246692,82	442331,09	17,90	13,7	--	--	13,7	13,7
028	Gevel west bgg silo grondstoffen	246682,61	442326,86	4,30	13,6	--	--	13,6	14,3
020	Gevel noord dakopbouw silo grondstoffen	246693,22	442318,95	21,30	13,3	--	--	13,3	13,3
003	Explosierooster	246697,64	442321,98	8,00	13,2	--	--	13,2	13,2
040	Gevel noord v4 silo grondstoffen	246687,44	442326,44	18,70	12,7	--	--	12,7	12,7
119	Gevel zuid v4 silodek gereedproduct	246692,93	442332,73	17,90	12,1	--	--	12,1	12,1
Rest		0,00	0,00	0,00	25,9	--	--	25,9	61,3

Alle getoonde dB-waarden zijn A-gewogen

Behoort bij besluit van burgemeester en wethouders van Winterswijk van 7 april 2016
behorend bij vergunning
zaaknummer
gemeente Winterswijk
Coops Meegweders BesVit, Winterswijk
van burgemeester

Rapport: Resultatentabel
Model: RBS LAr,LT juli 2023 na maatregelen
LAeq bij Bron voor toetspunt: 047_A - Golsweg 18
Groep: (hoofdgroep)
Groepsreductie: Nee

Naam Bron	Omschrijving	X	Y	Hoogte	Dag	Avond	Nacht	Etmaal	Li
047_A	Golsweg 18	246609,76	442238,09	1,50	32,3	--	--	32,3	52,1
007	Uitlaat perslijn 2	246696,05	442321,05	6,00	29,9	--	--	29,9	31,7
008	Uitlaat hamermolen	246690,65	442325,46	22,50	23,5	--	--	23,5	23,5
006	Uitlaat perslijn 1	246696,00	442321,00	6,00	21,9	--	--	21,9	23,7
005	Uitlaat stortput	246692,70	442314,88	24,60	18,9	--	--	18,9	18,9
037	Gevel west v4 silo grondstoffen	246681,29	442324,85	18,70	12,6	--	--	12,6	12,6
038	Gevel west v4 silo grondstoffen	246682,74	442327,06	18,70	12,4	--	--	12,4	12,4
004	Uitlaat stoomketel	246696,41	442320,60	20,00	12,0	--	--	12,0	12,0
022	Gevel west dakopbouw silo grondstoffen	246691,36	442315,87	21,30	10,5	--	--	10,5	10,5
019	Gevel west dakopbouw silo grondstoffen	246690,56	442318,54	21,30	10,0	--	--	10,0	10,0
121	Gevel zuid v4 silodek gereedproduct	246687,90	442336,06	17,90	9,8	--	--	9,8	9,8
122	Gevel zuid v4 silodek gereedproduct	246685,36	442337,74	17,90	9,8	--	--	9,8	9,8
003	Explosierooster	246697,64	442321,98	8,00	9,4	--	--	9,4	10,5
016	Gevel oost dakopbouw silo gereed product	246699,20	442330,08	20,90	8,4	--	--	8,4	8,4
014	Gevel west dakopbouw silo gereed product	246696,47	442331,87	21,00	8,4	--	--	8,4	8,4
123	Gevel zuid v4 silodek gereedproduct	246682,91	442339,36	17,90	7,7	--	--	7,7	7,7
077	Gevel west v4 productie	246693,32	442331,86	17,90	7,4	--	--	7,4	7,4
076	Gevel west v4 productie	246691,97	442329,78	17,90	7,0	--	--	7,0	7,0
012	Gesloten overheaddeur west laadstraat	246682,12	442343,76	3,00	7,0	--	--	7,0	10,2
201	Vrachtwagens aanvoer stortput	246649,65	442354,60	1,00	6,9	--	--	6,9	46,5
075	Gevel west v4 productie	246690,79	442327,99	17,90	6,5	--	--	6,5	6,5
112	Gevel west v4 silodek gereed product	246681,27	442342,52	17,90	6,5	--	--	6,5	6,5
024	Geveluitlaat grondstoffen	246680,77	442324,06	2,00	6,4	--	--	6,4	9,9
113	Gevel west v4 silodek gereed product	246682,79	442344,73	17,90	6,3	--	--	6,3	6,3
057	Lichtstrook gevel oost v1 productie	246698,67	442323,60	8,80	6,3	--	--	6,3	7,1
017	Gevel zuid dakopbouw silo gereed product	246696,38	442328,66	20,90	6,2	--	--	6,2	6,2
011	Gesloten lamellen deur opslagruimte	246681,32	442338,90	3,00	6,0	--	--	6,0	9,2
087	Lichtstrook gevel west v4 productie	246692,82	442331,09	17,90	5,6	--	--	5,6	5,6
032	Gevel zuid v4 silo grondstoffen	246689,62	442316,98	18,70	4,9	--	--	4,9	4,9
086	Lichtstrook gevel oost v4 productie	246699,02	442324,15	17,90	4,8	--	--	4,8	4,8
031	Gevel zuid v4 silo grondstoffen	246691,55	442315,70	18,70	4,0	--	--	4,0	4,0
002	Splitunit	246701,70	442324,81	4,50	3,7	--	--	3,7	6,3
021	Gevel oost dakopbouw silo grondstoffen	246693,99	442316,28	21,30	3,6	--	--	3,6	3,6
039	Gevel noord v4 silo grondstoffen	246685,45	442327,74	18,70	3,4	--	--	3,4	3,4
033	Gevel zuid v4 silo grondstoffen	246687,63	442318,31	18,70	3,3	--	--	3,3	3,3
034	Gevel zuid v4 silo grondstoffen	246685,71	442319,57	18,70	3,2	--	--	3,2	3,2
040	Gevel noord v4 silo grondstoffen	246687,44	442326,44	18,70	3,1	--	--	3,1	3,1
035	Gevel zuid v4 silo grondstoffen	246683,74	442320,87	18,70	3,0	--	--	3,0	3,0
036	Gevel zuid v4 silo grondstoffen	246681,81	442322,13	18,70	3,0	--	--	3,0	3,0
051	Gevel west v1 productie	246690,38	442327,35	8,80	2,7	--	--	2,7	3,5
052	Gevel west v1 productie	246691,58	442329,19	8,80	2,6	--	--	2,6	3,4
Rest		0,00	0,00	0,00	18,1	--	--	18,1	50,6

Alle getoonde dB-waarden zijn A-gewogen

Behoort bij besluit van burgemeester en wethouders van Winterswijk van 7 april 2016
behorend bij vergunning
zaaknummer
gemeente Winterswijk van burgemeester

Rapport: Resultatentabel
Model: RBS LAr,LT juli 2023 na maatregelen
LAeq bij Bron voor toetspunt: 047_B - Golsweg 18
Groep: (hoofdgroep)
Groepsreductie: Nee

Naam Bron	Omschrijving	X	Y	Hoogte	Dag	Avond	Nacht	Etmaal	Li
047_B	Golsweg 18	246609,76	442238,09	5,00	34,6	--	--	34,6	52,0
007	Uitlaat perslijn 2	246696,05	442321,05	6,00	32,6	--	--	32,6	33,0
008	Uitlaat hamermolen	246690,65	442325,46	22,50	24,9	--	--	24,9	24,9
006	Uitlaat perslijn 1	246696,00	442321,00	6,00	24,6	--	--	24,6	25,0
005	Uitlaat stortput	246692,70	442314,88	24,60	20,1	--	--	20,1	20,1
014	Gevel west dakopbouw silo gereed product	246696,47	442331,87	21,00	14,5	--	--	14,5	14,5
037	Gevel west v4 silo grondstoffen	246681,29	442324,85	18,70	14,3	--	--	14,3	14,3
038	Gevel west v4 silo grondstoffen	246682,74	442327,06	18,70	14,1	--	--	14,1	14,1
017	Gevel zuid dakopbouw silo gereed product	246696,38	442328,66	20,90	12,1	--	--	12,1	12,1
004	Uitlaat stoomketel	246696,41	442320,60	20,00	12,0	--	--	12,0	12,0
022	Gevel west dakopbouw silo grondstoffen	246691,36	442315,87	21,30	11,8	--	--	11,8	11,8
121	Gevel zuid v4 silodek gereedproduct	246687,90	442336,06	17,90	11,5	--	--	11,5	11,5
122	Gevel zuid v4 silodek gereedproduct	246685,36	442337,74	17,90	11,4	--	--	11,4	11,4
019	Gevel west dakopbouw silo grondstoffen	246690,56	442318,54	21,30	11,2	--	--	11,2	11,2
003	Explosierooster	246697,64	442321,98	8,00	10,6	--	--	10,6	10,6
123	Gevel zuid v4 silodek gereedproduct	246682,91	442339,36	17,90	9,0	--	--	9,0	9,0
012	Gesloten overheaddeur west laadstraat	246682,12	442343,76	3,00	8,7	--	--	8,7	10,6
016	Gevel oost dakopbouw silo gereed product	246699,20	442330,08	20,90	8,7	--	--	8,7	8,7
024	Geveluitlaat grondstoffen	246680,77	442324,06	2,00	8,5	--	--	8,5	10,4
201	Vrachtwagens aanvoer stortput	246649,65	442354,60	1,00	8,3	--	--	8,3	46,5
011	Gesloten lamellen deur opslagruimte	246681,32	442338,90	3,00	7,8	--	--	7,8	9,6
077	Gevel west v4 productie	246693,32	442331,86	17,90	7,7	--	--	7,7	7,7
112	Gevel west v4 silodek gereed product	246681,27	442342,52	17,90	7,6	--	--	7,6	7,6
113	Gevel west v4 silodek gereed product	246682,79	442344,73	17,90	7,4	--	--	7,4	7,4
076	Gevel west v4 productie	246691,97	442329,78	17,90	7,3	--	--	7,3	7,3
057	Lichtstrook gevel oost v1 productie	246698,67	442323,60	8,80	7,2	--	--	7,2	7,2
075	Gevel west v4 productie	246690,79	442327,99	17,90	6,9	--	--	6,9	6,9
032	Gevel zuid v4 silo grondstoffen	246689,62	442316,98	18,70	6,3	--	--	6,3	6,3
087	Lichtstrook gevel west v4 productie	246692,82	442331,09	17,90	6,2	--	--	6,2	6,2
002	Splitunit	246701,70	442324,81	4,50	5,4	--	--	5,4	6,7
086	Lichtstrook gevel oost v4 productie	246699,02	442324,15	17,90	5,1	--	--	5,1	5,1
135	Gevel zuid bgg opslagruimte	246679,39	442331,50	4,30	4,7	--	--	4,7	5,7
031	Gevel zuid v4 silo grondstoffen	246691,55	442315,70	18,70	4,6	--	--	4,6	4,6
033	Gevel zuid v4 silo grondstoffen	246687,63	442318,31	18,70	4,4	--	--	4,4	4,4
034	Gevel zuid v4 silo grondstoffen	246685,71	442319,57	18,70	4,3	--	--	4,3	4,3
035	Gevel zuid v4 silo grondstoffen	246683,74	442320,87	18,70	4,2	--	--	4,2	4,2
036	Gevel zuid v4 silo grondstoffen	246681,81	442322,13	18,70	4,1	--	--	4,1	4,1
039	Gevel noord v4 silo grondstoffen	246685,45	442327,74	18,70	3,8	--	--	3,8	3,8
205	Vrachtwagens afvoer gereed product routedeel2	246682,11	442343,49	1,00	3,8	--	--	3,8	42,2
101	Gevel west bgg laadstraat	246681,44	442342,77	4,30	3,8	--	--	3,8	5,2
021	Gevel oost dakopbouw silo grondstoffen	246693,99	442316,28	21,30	3,7	--	--	3,7	3,7
Rest		0,00	0,00	0,00	19,2	--	--	19,2	49,7

Alle getoonde dB-waarden zijn A-gewogen

Behoort bij besluit van burgemeester en wethouders van Winterswijk van 7 april 2016
behorend bij vergunning
zaaknummer

Rapport: Resultatentabel
Model: RBS LAr,LT juli 2023 na maatregelen
LAeq bij Bron voor toetspunt: 048_A - Golsweg 20
Groep: (hoofdgroep)
Groepsreductie: Nee

Naam Bron	Omschrijving	X	Y	Hoogte	Dag	Avond	Nacht	Etmaal	Li
048_A	Golsweg 20	246593,07	442249,05	1,50	37,9	--	--	37,9	57,8
007	Uitlaat perslijn 2	246696,05	442321,05	6,00	33,1	--	--	33,1	35,1
008	Uitlaat hamermolen	246690,65	442325,46	22,50	30,4	--	--	30,4	30,4
006	Uitlaat perslijn 1	246696,00	442321,00	6,00	25,8	--	--	25,8	27,8
037	Gevel west v4 silo grondstoffen	246681,29	442324,85	18,70	24,8	--	--	24,8	24,8
038	Gevel west v4 silo grondstoffen	246682,74	442327,06	18,70	24,8	--	--	24,8	24,8
005	Uitlaat stortput	246692,70	442314,88	24,60	24,2	--	--	24,2	24,2
122	Gevel zuid v4 silodek gereedproduct	246685,36	442337,74	17,90	21,4	--	--	21,4	21,4
022	Gevel west dakopbouw silo grondstoffen	246691,36	442315,87	21,30	21,2	--	--	21,2	21,2
039	Gevel noord v4 silo grondstoffen	246685,45	442327,74	18,70	20,6	--	--	20,6	20,6
019	Gevel west dakopbouw silo grondstoffen	246690,56	442318,54	21,30	20,6	--	--	20,6	20,6
040	Gevel noord v4 silo grondstoffen	246687,44	442326,44	18,70	20,5	--	--	20,5	20,5
121	Gevel zuid v4 silodek gereedproduct	246687,90	442336,06	17,90	19,3	--	--	19,3	19,3
120	Gevel zuid v4 silodek gereedproduct	246690,42	442334,40	17,90	19,2	--	--	19,2	19,2
123	Gevel zuid v4 silodek gereedproduct	246682,91	442339,36	17,90	19,2	--	--	19,2	19,2
112	Gevel west v4 silodek gereed product	246681,27	442342,52	17,90	18,4	--	--	18,4	18,4
113	Gevel west v4 silodek gereed product	246682,79	442344,73	17,90	18,2	--	--	18,2	18,2
004	Uitlaat stoomketel	246696,41	442320,60	20,00	16,9	--	--	16,9	16,9
014	Gevel west dakopbouw silo gereed product	246696,47	442331,87	21,00	16,3	--	--	16,3	16,3
012	Gesloten overheaddeur west laadstraat	246682,12	442343,76	3,00	15,4	--	--	15,4	18,7
077	Gevel west v4 productie	246693,32	442331,86	17,90	14,7	--	--	14,7	14,7
016	Gevel oost dakopbouw silo gereed product	246699,20	442330,08	20,90	14,2	--	--	14,2	14,2
076	Gevel west v4 productie	246691,97	442329,78	17,90	14,0	--	--	14,0	14,0
017	Gevel zuid dakopbouw silo gereed product	246696,38	442328,66	20,90	13,9	--	--	13,9	13,9
011	Gesloten lamellen deur opslagruimte	246681,32	442338,90	3,00	13,5	--	--	13,5	16,7
075	Gevel west v4 productie	246690,79	442327,99	17,90	13,4	--	--	13,4	13,4
201	Vrachtwagens aanvoer stortput	246649,65	442354,60	1,00	13,0	--	--	13,0	52,7
024	Geveluitlaat grondstoffen	246680,77	442324,06	2,00	12,7	--	--	12,7	16,1
021	Gevel oost dakopbouw silo grondstoffen	246693,99	442316,28	21,30	11,9	--	--	11,9	11,9
087	Lichtstrook gevel west v4 productie	246692,82	442331,09	17,90	11,9	--	--	11,9	11,9
003	Explosierooster	246697,64	442321,98	8,00	11,1	--	--	11,1	12,4
101	Gevel west bgg laadstraat	246681,44	442342,77	4,30	10,9	--	--	10,9	13,7
102	Gevel west bgg laadstraat	246682,61	442344,46	4,30	10,7	--	--	10,7	13,5
020	Gevel noord dakopbouw silo grondstoffen	246693,22	442318,95	21,30	10,6	--	--	10,6	10,6
032	Gevel zuid v4 silo grondstoffen	246689,62	442316,98	18,70	10,3	--	--	10,3	10,3
053	Gevel west v1 productie	246692,94	442331,27	8,80	10,2	--	--	10,2	11,3
028	Gevel west bgg silo grondstoffen	246682,61	442326,86	4,30	10,1	--	--	10,1	12,7
051	Gevel west v1 productie	246690,38	442327,35	8,80	9,9	--	--	9,9	10,8
052	Gevel west v1 productie	246691,58	442329,19	8,80	9,9	--	--	9,9	10,8
027	Gevel west bgg silo grondstoffen	246681,41	442325,04	4,30	9,4	--	--	9,4	11,9
119	Gevel zuid v4 silodek gereedproduct	246692,93	442332,73	17,90	9,3	--	--	9,3	9,3
Rest		0,00	0,00	0,00	24,1	--	--	24,1	56,2

Alle getoonde dB-waarden zijn A-gewogen

Behoort bij besluit van burgemeester en wethouders van Winterswijk van 7 april 2016
behorend bij vergunning
zaaknummer
gemeente Winterswijk van burgemeester

Rapport: Resultatentabel
Model: RBS LAr,LT juli 2023 na maatregelen
LAeq bij Bron voor toetspunt: 048_B - Golsweg 20
Groep: (hoofdgroep)
Groepsreductie: Nee

Naam Bron	Omschrijving	X	Y	Hoogte	Dag	Avond	Nacht	Etmaal	Li
048_B	Golsweg 20	246593,07	442249,05	5,00	41,1	--	--	41,1	61,1
007	Uitlaat perslijn 2	246696,05	442321,05	6,00	37,3	--	--	37,3	37,9
008	Uitlaat hamermolen	246690,65	442325,46	22,50	32,7	--	--	32,7	32,7
006	Uitlaat perslijn 1	246696,00	442321,00	6,00	29,5	--	--	29,5	30,2
012	Gesloten overheaddeur west laadstraat	246682,12	442343,76	3,00	26,1	--	--	26,1	28,0
005	Uitlaat stortput	246692,70	442314,88	24,60	25,9	--	--	25,9	25,9
037	Gevel west v4 silo grondstoffen	246681,29	442324,85	18,70	25,7	--	--	25,7	25,7
038	Gevel west v4 silo grondstoffen	246682,74	442327,06	18,70	25,7	--	--	25,7	25,7
011	Gesloten lamellen deur opslagruimte	246681,32	442338,90	3,00	23,7	--	--	23,7	25,5
122	Gevel zuid v4 silodek gereedproduct	246685,36	442337,74	17,90	22,9	--	--	22,9	22,9
022	Gevel west dakopbouw silo grondstoffen	246691,36	442315,87	21,30	22,0	--	--	22,0	22,0
039	Gevel noord v4 silo grondstoffen	246685,45	442327,74	18,70	21,6	--	--	21,6	21,6
040	Gevel noord v4 silo grondstoffen	246687,44	442326,44	18,70	21,5	--	--	21,5	21,5
019	Gevel west dakopbouw silo grondstoffen	246690,56	442318,54	21,30	21,3	--	--	21,3	21,3
101	Gevel west bgg laadstraat	246681,44	442342,77	4,30	21,3	--	--	21,3	22,7
024	Geveluitlaat grondstoffen	246680,77	442324,06	2,00	21,2	--	--	21,2	23,1
102	Gevel west bgg laadstraat	246682,61	442344,46	4,30	20,9	--	--	20,9	22,4
121	Gevel zuid v4 silodek gereedproduct	246687,90	442336,06	17,90	20,8	--	--	20,8	20,8
123	Gevel zuid v4 silodek gereedproduct	246682,91	442339,36	17,90	20,8	--	--	20,8	20,8
120	Gevel zuid v4 silodek gereedproduct	246690,42	442334,40	17,90	20,7	--	--	20,7	20,7
112	Gevel west v4 silodek gereed product	246681,27	442342,52	17,90	20,2	--	--	20,2	20,2
014	Gevel west dakopbouw silo gereed product	246696,47	442331,87	21,00	20,0	--	--	20,0	20,0
113	Gevel west v4 silodek gereed product	246682,79	442344,73	17,90	20,0	--	--	20,0	20,0
004	Uitlaat stoomketel	246696,41	442320,60	20,00	18,1	--	--	18,1	18,1
017	Gevel zuid dakopbouw silo gereed product	246696,38	442328,66	20,90	17,8	--	--	17,8	17,8
201	Vrachtwagens aanvoer stortput	246649,65	442354,60	1,00	17,7	--	--	17,7	55,9
137	Gevel west bgg opslagruimte	246680,56	442337,74	4,30	16,8	--	--	16,8	18,0
136	Gevel west bgg opslagruimte	246678,99	442335,37	4,30	16,5	--	--	16,5	17,7
016	Gevel oost dakopbouw silo gereed product	246699,20	442330,08	20,90	16,4	--	--	16,4	16,4
077	Gevel west v4 productie	246693,32	442331,86	17,90	16,2	--	--	16,2	16,2
003	Explosierooster	246697,64	442321,98	8,00	16,1	--	--	16,1	16,1
076	Gevel west v4 productie	246691,97	442329,78	17,90	15,1	--	--	15,1	15,1
135	Gevel zuid bgg opslagruimte	246679,39	442331,50	4,30	14,7	--	--	14,7	15,8
028	Gevel west bgg silo grondstoffen	246682,61	442326,86	4,30	14,6	--	--	14,6	15,7
075	Gevel west v4 productie	246690,79	442327,99	17,90	14,5	--	--	14,5	14,5
134	Gevel zuid bgg opslagruimte	246682,35	442329,54	4,30	14,1	--	--	14,1	15,2
027	Gevel west bgg silo grondstoffen	246681,41	442325,04	4,30	13,9	--	--	13,9	14,9
026	Gevel zuid bgg silo grondstoffen	246682,22	442321,86	4,30	13,4	--	--	13,4	14,3
020	Gevel noord dakopbouw silo grondstoffen	246693,22	442318,95	21,30	13,3	--	--	13,3	13,3
021	Gevel oost dakopbouw silo grondstoffen	246693,99	442316,28	21,30	13,3	--	--	13,3	13,3
025	Gevel zuid bgg silo grondstoffen	246684,17	442320,58	4,30	13,2	--	--	13,2	14,2
Rest		0,00	0,00	0,00	26,0	--	--	26,0	59,5

Alle getoonde dB-waarden zijn A-gewogen

Behoort bij besluit van burgemeester en wethouders van Winterswijk van 7 april 2016
behorend bij vergunning
zaaknummer
gemeente Winterswijk
Besluit van burgemeester en wethouders van Winterswijk van burgemeester

Rapport: Resultatentabel
Model: RBS LAr,LT juli 2023 na maatregelen
LAeq bij Bron voor toetspunt: 049_A - Golsweg 20
Groep: (hoofdgroep)
Groepsreductie: Nee

Naam Bron	Omschrijving	X	Y	Hoogte	Dag	Avond	Nacht	Etmaal	Li
049_A	Golsweg 20	246596,90	442247,13	1,50	37,3	--	--	37,3	58,5
007	Uitlaat perslijn 2	246696,05	442321,05	6,00	32,6	--	--	32,6	34,5
008	Uitlaat hamermolen	246690,65	442325,46	22,50	29,6	--	--	29,6	29,6
006	Uitlaat perslijn 1	246696,00	442321,00	6,00	25,4	--	--	25,4	27,4
037	Gevel west v4 silo grondstoffen	246681,29	442324,85	18,70	24,7	--	--	24,7	24,7
038	Gevel west v4 silo grondstoffen	246682,74	442327,06	18,70	24,7	--	--	24,7	24,7
005	Uitlaat stortput	246692,70	442314,88	24,60	23,6	--	--	23,6	23,6
022	Gevel west dakopbouw silo grondstoffen	246691,36	442315,87	21,30	21,4	--	--	21,4	21,4
122	Gevel zuid v4 silodek gereedproduct	246685,36	442337,74	17,90	21,3	--	--	21,3	21,3
019	Gevel west dakopbouw silo grondstoffen	246690,56	442318,54	21,30	20,8	--	--	20,8	20,8
039	Gevel noord v4 silo grondstoffen	246685,45	442327,74	18,70	20,5	--	--	20,5	20,5
123	Gevel zuid v4 silodek gereedproduct	246682,91	442339,36	17,90	19,4	--	--	19,4	19,4
121	Gevel zuid v4 silodek gereedproduct	246687,90	442336,06	17,90	19,2	--	--	19,2	19,2
112	Gevel west v4 silodek gereed product	246681,27	442342,52	17,90	18,3	--	--	18,3	18,3
113	Gevel west v4 silodek gereed product	246682,79	442344,73	17,90	18,1	--	--	18,1	18,1
011	Gesloten lamellen deur opslagruimte	246681,32	442338,90	3,00	17,3	--	--	17,3	20,5
004	Uitlaat stoomketel	246696,41	442320,60	20,00	17,2	--	--	17,2	17,2
024	Geveluitlaat grondstoffen	246680,77	442324,06	2,00	16,3	--	--	16,3	19,7
014	Gevel west dakopbouw silo gereed product	246696,47	442331,87	21,00	15,7	--	--	15,7	15,7
016	Gevel oost dakopbouw silo gereed product	246699,20	442330,08	20,90	14,3	--	--	14,3	14,3
012	Gesloten overheaddeur west laadstraat	246682,12	442343,76	3,00	14,3	--	--	14,3	17,6
077	Gevel west v4 productie	246693,32	442331,86	17,90	14,1	--	--	14,1	14,1
201	Vrachtwagens aanvoer stortput	246649,65	442354,60	1,00	13,7	--	--	13,7	53,4
076	Gevel west v4 productie	246691,97	442329,78	17,90	13,6	--	--	13,6	13,6
017	Gevel zuid dakopbouw silo gereed product	246696,38	442328,66	20,90	13,5	--	--	13,5	13,5
075	Gevel west v4 productie	246690,79	442327,99	17,90	13,0	--	--	13,0	13,0
021	Gevel oost dakopbouw silo grondstoffen	246693,99	442316,28	21,30	12,3	--	--	12,3	12,3
087	Lichtstrook gevel west v4 productie	246692,82	442331,09	17,90	11,6	--	--	11,6	11,6
028	Gevel west bgg silo grondstoffen	246682,61	442326,86	4,30	11,6	--	--	11,6	14,1
027	Gevel west bgg silo grondstoffen	246681,41	442325,04	4,30	11,6	--	--	11,6	14,0
136	Gevel west bgg opslagruimte	246678,99	442335,37	4,30	10,8	--	--	10,8	13,4
026	Gevel zuid bgg silo grondstoffen	246682,22	442321,86	4,30	10,8	--	--	10,8	13,2
040	Gevel noord v4 silo grondstoffen	246687,44	442326,44	18,70	10,6	--	--	10,6	10,6
137	Gevel west bgg opslagruimte	246680,56	442337,74	4,30	10,6	--	--	10,6	13,3
135	Gevel zuid bgg opslagruimte	246679,39	442331,50	4,30	10,6	--	--	10,6	13,1
020	Gevel noord dakopbouw silo grondstoffen	246693,22	442318,95	21,30	10,5	--	--	10,5	10,5
025	Gevel zuid bgg silo grondstoffen	246684,17	442320,58	4,30	10,3	--	--	10,3	12,8
101	Gevel west bgg laadstraat	246681,44	442342,77	4,30	10,0	--	--	10,0	12,7
102	Gevel west bgg laadstraat	246682,61	442344,46	4,30	9,8	--	--	9,8	12,5
051	Gevel west v1 productie	246690,38	442327,35	8,80	9,6	--	--	9,6	10,4
052	Gevel west v1 productie	246691,58	442329,19	8,80	9,5	--	--	9,5	10,4
Rest		0,00	0,00	0,00	23,1	--	--	23,1	56,9

Alle getoonde dB-waarden zijn A-gewogen

Behoort bij besluit van burgemeester en wethouders van Winterswijk van 7 april 2016
behorend bij vergunning
zaaknummer
gemeente Winterswijk van burgemeester

Rapport: Resultatentabel
Model: RBS LAr,LT juli 2023 na maatregelen
LAeq bij Bron voor toetspunt: 049_B - Golsweg 20
Groep: (hoofdgroep)
Groepsreductie: Nee

Naam Bron	Omschrijving	X	Y	Hoogte	Dag	Avond	Nacht	Etmaal	Li
049_B	Golsweg 20	246596,90	442247,13	5,00	41,1	--	--	41,1	62,4
007	Uitlaat perslijn 2	246696,05	442321,05	6,00	37,5	--	--	37,5	38,1
008	Uitlaat hamermolen	246690,65	442325,46	22,50	32,8	--	--	32,8	32,8
006	Uitlaat perslijn 1	246696,00	442321,00	6,00	29,8	--	--	29,8	30,3
005	Uitlaat stortput	246692,70	442314,88	24,60	26,1	--	--	26,1	26,1
037	Gevel west v4 silo grondstoffen	246681,29	442324,85	18,70	25,7	--	--	25,7	25,7
038	Gevel west v4 silo grondstoffen	246682,74	442327,06	18,70	25,6	--	--	25,6	25,6
012	Gesloten overheaddeur west laadstraat	246682,12	442343,76	3,00	25,4	--	--	25,4	27,3
011	Gesloten lamellen deur opslagruimte	246681,32	442338,90	3,00	23,3	--	--	23,3	25,1
122	Gevel zuid v4 silodek gereedproduct	246685,36	442337,74	17,90	23,0	--	--	23,0	23,0
022	Gevel west dakopbouw silo grondstoffen	246691,36	442315,87	21,30	22,2	--	--	22,2	22,2
024	Geveluitlaat grondstoffen	246680,77	442324,06	2,00	21,8	--	--	21,8	23,7
019	Gevel west dakopbouw silo grondstoffen	246690,56	442318,54	21,30	21,6	--	--	21,6	21,6
039	Gevel noord v4 silo grondstoffen	246685,45	442327,74	18,70	21,5	--	--	21,5	21,5
102	Gevel west bgg laadstraat	246682,61	442344,46	4,30	21,2	--	--	21,2	22,6
101	Gevel west bgg laadstraat	246681,44	442342,77	4,30	21,0	--	--	21,0	22,4
123	Gevel zuid v4 silodek gereedproduct	246682,91	442339,36	17,90	20,8	--	--	20,8	20,8
121	Gevel zuid v4 silodek gereedproduct	246687,90	442336,06	17,90	20,8	--	--	20,8	20,8
112	Gevel west v4 silodek gereed product	246681,27	442342,52	17,90	20,1	--	--	20,1	20,1
014	Gevel west dakopbouw silo gereed product	246696,47	442331,87	21,00	20,0	--	--	20,0	20,0
113	Gevel west v4 silodek gereed product	246682,79	442344,73	17,90	20,0	--	--	20,0	20,0
201	Vrachtwagens aanvoer stortput	246649,65	442354,60	1,00	19,4	--	--	19,4	57,6
004	Uitlaat stoomketel	246696,41	442320,60	20,00	18,3	--	--	18,3	18,3
017	Gevel zuid dakopbouw silo gereed product	246696,38	442328,66	20,90	17,8	--	--	17,8	17,8
016	Gevel oost dakopbouw silo gereed product	246699,20	442330,08	20,90	17,0	--	--	17,0	17,0
003	Explosierooster	246697,64	442321,98	8,00	16,9	--	--	16,9	16,9
136	Gevel west bgg opslagruimte	246678,99	442335,37	4,30	16,8	--	--	16,8	17,9
137	Gevel west bgg opslagruimte	246680,56	442337,74	4,30	16,6	--	--	16,6	17,8
077	Gevel west v4 productie	246693,32	442331,86	17,90	15,7	--	--	15,7	15,7
076	Gevel west v4 productie	246691,97	442329,78	17,90	14,9	--	--	14,9	14,9
028	Gevel west bgg silo grondstoffen	246682,61	442326,86	4,30	14,9	--	--	14,9	15,9
135	Gevel zuid bgg opslagruimte	246679,39	442331,50	4,30	14,7	--	--	14,7	15,7
075	Gevel west v4 productie	246690,79	442327,99	17,90	14,4	--	--	14,4	14,4
027	Gevel west bgg silo grondstoffen	246681,41	442325,04	4,30	14,3	--	--	14,3	15,3
021	Gevel oost dakopbouw silo grondstoffen	246693,99	442316,28	21,30	13,8	--	--	13,8	13,8
205	Vrachtwagens afvoer gereed product routedeel2	246682,11	442343,49	1,00	13,7	--	--	13,7	52,0
207	Achteruitrijsignalering vw aanvoer stortput	246672,51	442351,11	1,00	13,4	--	--	13,4	51,6
020	Gevel noord dakopbouw silo grondstoffen	246693,22	442318,95	21,30	13,3	--	--	13,3	13,3
025	Gevel zuid bgg silo grondstoffen	246684,17	442320,58	4,30	13,3	--	--	13,3	14,2
026	Gevel zuid bgg silo grondstoffen	246682,22	442321,86	4,30	13,3	--	--	13,3	14,2
087	Lichtstrook gevel west v4 productie	246692,82	442331,09	17,90	13,1	--	--	13,1	13,1
Rest		0,00	0,00	0,00	25,7	--	--	25,7	59,3

Alle getoonde dB-waarden zijn A-gewogen

Behoort bij besluit van burgemeester en wethouders van Winterswijk van 7 april 2016
behorend bij vergunning
zaaknummer
gemeente Winterswijk

Rapport: Resultatentabel
Model: RBS LAr,LT juli 2023 na maatregelen
LAeq bij Bron voor toetspunt: 050_A - Golsweg 20
Groep: (hoofdgroep)
Groepsreductie: Nee

Naam Bron	Omschrijving	X	Y	Hoogte	Dag	Avond	Nacht	Etmaal	Li
050_A	Golsweg 20	246593,84	442232,27	1,50	30,5	--	--	30,5	50,8
007	Uitlaat perslijn 2	246696,05	442321,05	6,00	28,0	--	--	28,0	30,3
008	Uitlaat hamermolen	246690,65	442325,46	22,50	21,2	--	--	21,2	21,2
006	Uitlaat perslijn 1	246696,00	442321,00	6,00	20,0	--	--	20,0	22,3
005	Uitlaat stortput	246692,70	442314,88	24,60	17,2	--	--	17,2	17,2
037	Gevel west v4 silo grondstoffen	246681,29	442324,85	18,70	11,4	--	--	11,4	11,4
038	Gevel west v4 silo grondstoffen	246682,74	442327,06	18,70	11,3	--	--	11,3	11,3
004	Uitlaat stoomketel	246696,41	442320,60	20,00	11,0	--	--	11,0	11,0
022	Gevel west dakopbouw silo grondstoffen	246691,36	442315,87	21,30	8,1	--	--	8,1	8,1
121	Gevel zuid v4 silodek gereedproduct	246687,90	442336,06	17,90	8,1	--	--	8,1	8,1
012	Gesloten overheaddeur west laadstraat	246682,12	442343,76	3,00	8,1	--	--	8,1	11,5
014	Gevel west dakopbouw silo gereed product	246696,47	442331,87	21,00	8,0	--	--	8,0	8,0
122	Gevel zuid v4 silodek gereedproduct	246685,36	442337,74	17,90	7,8	--	--	7,8	7,8
039	Gevel noord v4 silo grondstoffen	246685,45	442327,74	18,70	7,7	--	--	7,7	7,7
019	Gevel west dakopbouw silo grondstoffen	246690,56	442318,54	21,30	7,6	--	--	7,6	7,6
123	Gevel zuid v4 silodek gereedproduct	246682,91	442339,36	17,90	7,5	--	--	7,5	7,5
016	Gevel oost dakopbouw silo gereed product	246699,20	442330,08	20,90	7,1	--	--	7,1	7,1
003	Explosierooster	246697,64	442321,98	8,00	7,0	--	--	7,0	8,6
077	Gevel west v4 productie	246693,32	442331,86	17,90	6,8	--	--	6,8	6,8
076	Gevel west v4 productie	246691,97	442329,78	17,90	6,4	--	--	6,4	6,4
075	Gevel west v4 productie	246690,79	442327,99	17,90	5,9	--	--	5,9	5,9
112	Gevel west v4 silodek gereed product	246681,27	442342,52	17,90	5,9	--	--	5,9	5,9
017	Gevel zuid dakopbouw silo gereed product	246696,38	442328,66	20,90	5,8	--	--	5,8	5,8
024	Geveluitlaat grondstoffen	246680,77	442324,06	2,00	5,8	--	--	5,8	9,4
113	Gevel west v4 silodek gereed product	246682,79	442344,73	17,90	5,7	--	--	5,7	5,7
201	Vrachtwagens aanvoer stortput	246649,65	442354,60	1,00	5,5	--	--	5,5	45,3
087	Lichtstrook gevel west v4 productie	246692,82	442331,09	17,90	4,9	--	--	4,9	4,9
032	Gevel zuid v4 silo grondstoffen	246689,62	442316,98	18,70	4,6	--	--	4,6	4,6
101	Gevel west bgg laadstraat	246681,44	442342,77	4,30	4,2	--	--	4,2	7,1
057	Lichtstrook gevel oost v1 productie	246698,67	442323,60	8,80	4,1	--	--	4,1	5,4
102	Gevel west bgg laadstraat	246682,61	442344,46	4,30	4,1	--	--	4,1	7,0
011	Gesloten lamellen deur opslagruimte	246681,32	442338,90	3,00	3,7	--	--	3,7	7,1
086	Lichtstrook gevel oost v4 productie	246699,02	442324,15	17,90	3,3	--	--	3,3	3,3
040	Gevel noord v4 silo grondstoffen	246687,44	442326,44	18,70	2,5	--	--	2,5	2,5
021	Gevel oost dakopbouw silo grondstoffen	246693,99	442316,28	21,30	2,3	--	--	2,3	2,3
034	Gevel zuid v4 silo grondstoffen	246685,71	442319,57	18,70	2,2	--	--	2,2	2,2
033	Gevel zuid v4 silo grondstoffen	246687,63	442318,31	18,70	2,1	--	--	2,1	2,1
031	Gevel zuid v4 silo grondstoffen	246691,55	442315,70	18,70	2,0	--	--	2,0	2,0
020	Gevel noord dakopbouw silo grondstoffen	246693,22	442318,95	21,30	1,9	--	--	1,9	1,9
069	Gevel west v3 productie	246693,21	442331,68	15,10	1,7	--	--	1,7	1,7
068	Gevel west v3 productie	246691,84	442329,59	15,10	1,5	--	--	1,5	1,5
Rest		0,00	0,00	0,00	16,7	--	--	16,7	49,2

Alle getoonde dB-waarden zijn A-gewogen

Behoort bij besluit van burgemeester en wethouders van Winterswijk van 7 april 2016
behorend bij vergunning
zaaknummer
gemeente Winterswijk van burgemeester

Rapport: Resultatentabel
Model: RBS LAr,LT juli 2023 na maatregelen
LAeq bij Bron voor toetspunt: 050_B - Golsweg 20
Groep: (hoofdgroep)
Groepsreductie: Nee

Naam Bron	Omschrijving	X	Y	Hoogte	Dag	Avond	Nacht	Etmaal	Li
050_B	Golsweg 20	246593,84	442232,27	5,00	30,9	--	--	30,9	50,5
007	Uitlaat perslijn 2	246696,05	442321,05	6,00	28,5	--	--	28,5	29,4
008	Uitlaat hamermolen	246690,65	442325,46	22,50	21,3	--	--	21,3	21,3
006	Uitlaat perslijn 1	246696,00	442321,00	6,00	20,5	--	--	20,5	21,5
005	Uitlaat stortput	246692,70	442314,88	24,60	16,7	--	--	16,7	16,7
014	Gevel west dakopbouw silo gereed product	246696,47	442331,87	21,00	12,8	--	--	12,8	12,8
037	Gevel west v4 silo grondstoffen	246681,29	442324,85	18,70	11,5	--	--	11,5	11,5
038	Gevel west v4 silo grondstoffen	246682,74	442327,06	18,70	11,5	--	--	11,5	11,5
004	Uitlaat stoomketel	246696,41	442320,60	20,00	10,5	--	--	10,5	10,5
017	Gevel zuid dakopbouw silo gereed product	246696,38	442328,66	20,90	10,4	--	--	10,4	10,4
022	Gevel west dakopbouw silo grondstoffen	246691,36	442315,87	21,30	8,2	--	--	8,2	8,2
121	Gevel zuid v4 silodek gereedproduct	246687,90	442336,06	17,90	8,2	--	--	8,2	8,2
003	Explosierooster	246697,64	442321,98	8,00	8,1	--	--	8,1	8,4
039	Gevel noord v4 silo grondstoffen	246685,45	442327,74	18,70	7,9	--	--	7,9	7,9
122	Gevel zuid v4 silodek gereedproduct	246685,36	442337,74	17,90	7,8	--	--	7,8	7,8
123	Gevel zuid v4 silodek gereedproduct	246682,91	442339,36	17,90	7,6	--	--	7,6	7,6
019	Gevel west dakopbouw silo grondstoffen	246690,56	442318,54	21,30	7,4	--	--	7,4	7,4
024	Geveluitlaat grondstoffen	246680,77	442324,06	2,00	7,2	--	--	7,2	9,5
201	Vrachtwagens aanvoer stortput	246649,65	442354,60	1,00	7,1	--	--	7,1	45,6
016	Gevel oost dakopbouw silo gereed product	246699,20	442330,08	20,90	7,1	--	--	7,1	7,1
077	Gevel west v4 productie	246693,32	442331,86	17,90	7,0	--	--	7,0	7,0
076	Gevel west v4 productie	246691,97	442329,78	17,90	6,5	--	--	6,5	6,5
075	Gevel west v4 productie	246690,79	442327,99	17,90	6,0	--	--	6,0	6,0
112	Gevel west v4 silodek gereed product	246681,27	442342,52	17,90	5,9	--	--	5,9	5,9
113	Gevel west v4 silodek gereed product	246682,79	442344,73	17,90	5,8	--	--	5,8	5,8
087	Lichtstrook gevel west v4 productie	246692,82	442331,09	17,90	5,5	--	--	5,5	5,5
012	Gesloten overheaddeur west laadstraat	246682,12	442343,76	3,00	5,4	--	--	5,4	7,6
011	Gesloten lamellen deur opslagruimte	246681,32	442338,90	3,00	5,2	--	--	5,2	7,3
057	Lichtstrook gevel oost v1 productie	246698,67	442323,60	8,80	5,0	--	--	5,0	5,0
032	Gevel zuid v4 silo grondstoffen	246689,62	442316,98	18,70	3,9	--	--	3,9	3,9
086	Lichtstrook gevel oost v4 productie	246699,02	442324,15	17,90	3,4	--	--	3,4	3,4
002	Splitunit	246701,70	442324,81	4,50	2,9	--	--	2,9	4,5
040	Gevel noord v4 silo grondstoffen	246687,44	442326,44	18,70	2,7	--	--	2,7	2,7
051	Gevel west v1 productie	246690,38	442327,35	8,80	2,5	--	--	2,5	2,5
052	Gevel west v1 productie	246691,58	442329,19	8,80	2,4	--	--	2,4	2,4
053	Gevel west v1 productie	246692,94	442331,27	8,80	2,3	--	--	2,3	2,4
020	Gevel noord dakopbouw silo grondstoffen	246693,22	442318,95	21,30	2,3	--	--	2,3	2,3
021	Gevel oost dakopbouw silo grondstoffen	246693,99	442316,28	21,30	2,1	--	--	2,1	2,1
069	Gevel west v3 productie	246693,21	442331,68	15,10	1,7	--	--	1,7	1,7
205	Vrachtwagens afvoer gereed product routedeel2	246682,11	442343,49	1,00	1,6	--	--	1,6	40,2
068	Gevel west v3 productie	246691,84	442329,59	15,10	1,6	--	--	1,6	1,6
Rest		0,00	0,00	0,00	17,3	--	--	17,3	48,1

Alle getoonde dB-waarden zijn A-gewogen

Behoort bij besluit van burgemeester en wethouders van Winterswijk van 7 april 2016
behorend bij vergunning
zaaknummer
gemeente Winterswijk van burgemeester

Rapport: Resultatentabel
Model: RBS LAr,LT juli 2023 na maatregelen
LAeq bij Bron voor toetspunt: 051_A - Wooldseweg 97
Groep: (hoofdgroep)
Groepsreductie: Nee

Naam Bron	Omschrijving	X	Y	Hoogte	Dag	Avond	Nacht	Etmaal	Li
051_A	Wooldseweg 97	246694,57	442229,68	1,50	42,3	--	--	42,3	60,6
007	Uitlaat perslijn 2	246696,05	442321,05	6,00	39,4	--	--	39,4	40,3
008	Uitlaat hamermolen	246690,65	442325,46	22,50	33,1	--	--	33,1	33,1
006	Uitlaat perslijn 1	246696,00	442321,00	6,00	31,8	--	--	31,8	32,7
005	Uitlaat stortput	246692,70	442314,88	24,60	29,0	--	--	29,0	29,0
003	Explosierooster	246697,64	442321,98	8,00	28,4	--	--	28,4	28,4
016	Gevel oost dakopbouw silo gereed product	246699,20	442330,08	20,90	26,4	--	--	26,4	26,4
004	Uitlaat stoomketel	246696,41	442320,60	20,00	25,9	--	--	25,9	25,9
022	Gevel west dakopbouw silo grondstoffen	246691,36	442315,87	21,30	25,4	--	--	25,4	25,4
021	Gevel oost dakopbouw silo grondstoffen	246693,99	442316,28	21,30	24,9	--	--	24,9	24,9
057	Lichtstrook gevel oost v1 productie	246698,67	442323,60	8,80	22,6	--	--	22,6	22,6
017	Gevel zuid dakopbouw silo gereed product	246696,38	442328,66	20,90	21,4	--	--	21,4	21,4
086	Lichtstrook gevel oost v4 productie	246699,02	442324,15	17,90	20,7	--	--	20,7	20,7
073	Lichtstrook gevel oost v3 productie	246698,92	442323,98	15,10	19,6	--	--	19,6	19,6
024	Geveluitlaat grondstoffen	246680,77	442324,06	2,00	17,8	--	--	17,8	21,0
065	Lichtstrook gevel oost v2 productie	246698,79	442323,79	12,00	17,2	--	--	17,2	17,2
054	Gevel oost v1 productie	246700,44	442326,38	8,80	16,7	--	--	16,7	16,7
056	Gevel oost v1 productie	246697,78	442322,20	8,80	16,7	--	--	16,7	16,7
055	Gevel oost v1 productie	246699,14	442324,43	8,80	16,7	--	--	16,7	16,7
002	Splitunit	246701,70	442324,81	4,50	16,5	--	--	16,5	18,3
013	Gesloten lamellendeur oost laadstraat	246702,98	442330,37	3,00	16,1	--	--	16,1	18,9
014	Gevel west dakopbouw silo gereed product	246696,47	442331,87	21,00	15,7	--	--	15,7	15,7
085	Gevel oost v4 productie	246698,21	442322,97	17,90	15,4	--	--	15,4	15,4
084	Gevel oost v4 productie	246699,59	442325,04	17,90	15,2	--	--	15,2	15,2
083	Gevel oost v4 productie	246700,85	442327,03	17,90	15,0	--	--	15,0	15,0
082	Gevel oost v4 productie	246701,88	442328,65	17,90	14,8	--	--	14,8	14,8
204	Vrachtwagens afvoer gereed product routedeel1	246717,36	442320,88	1,00	14,8	--	--	14,8	54,5
201	Vrachtwagens aanvoer stortput	246649,65	442354,60	1,00	14,7	--	--	14,7	54,4
081	Gevel oost v4 productie	246703,15	442330,63	17,90	14,7	--	--	14,7	14,7
011	Gesloten lamellen deur opslagruimte	246681,32	442338,90	3,00	13,9	--	--	13,9	16,9
072	Gevel oost v3 productie	246698,12	442322,73	15,10	13,9	--	--	13,9	13,9
071	Gevel oost v3 productie	246699,43	442324,88	15,10	13,6	--	--	13,6	13,6
070	Gevel oost v3 productie	246700,73	442326,83	15,10	13,4	--	--	13,4	13,4
051	Gevel west v1 productie	246690,38	442327,35	8,80	12,8	--	--	12,8	12,8
030	Gevel oost v4 silo grondstoffen	246694,20	442316,70	18,70	12,7	--	--	12,7	12,7
037	Gevel west v4 silo grondstoffen	246681,29	442324,85	18,70	12,6	--	--	12,6	12,6
029	Gevel oost v4 silo grondstoffen	246695,36	442318,51	18,70	12,4	--	--	12,4	12,4
053	Gevel west v1 productie	246692,94	442331,27	8,80	12,3	--	--	12,3	12,3
207	Heftruck gas	246656,00	442334,04	1,00	12,3	--	--	12,3	29,9
019	Gevel west dakopbouw silo grondstoffen	246690,56	442318,54	21,30	12,1	--	--	12,1	12,1
052	Gevel west v1 productie	246691,58	442329,19	8,80	12,1	--	--	12,1	12,1
Rest		0,00	0,00	0,00	26,8	--	--	26,8	57,6

Alle getoonde dB-waarden zijn A-gewogen

Behoort bij besluit van burgemeester en wethouders van Winterswijk van 7 april 2016
behorend bij vergunning
zaaknummer
gemeente Winterswijk

Rapport: Resultatentabel
Model: RBS LAr,LT juli 2023 na maatregelen
LAeq bij Bron voor toetspunt: 051_B - Wooldseweg 97
Groep: (hoofdgroep)
Groepsreductie: Nee

Naam Bron	Omschrijving	X	Y	Hoogte	Dag	Avond	Nacht	Etmaal	Li
051_B	Wooldseweg 97	246694,57	442229,68	5,00	44,6	--	--	44,6	61,0
007	Uitlaat perslijn 2	246696,05	442321,05	6,00	41,9	--	--	41,9	41,9
008	Uitlaat hamermolen	246690,65	442325,46	22,50	35,3	--	--	35,3	35,3
006	Uitlaat perslijn 1	246696,00	442321,00	6,00	34,0	--	--	34,0	34,0
003	Explosierooster	246697,64	442321,98	8,00	32,7	--	--	32,7	32,7
005	Uitlaat stortput	246692,70	442314,88	24,60	29,7	--	--	29,7	29,7
016	Gevel oost dakopbouw silo gereed product	246699,20	442330,08	20,90	28,2	--	--	28,2	28,2
004	Uitlaat stoomketel	246696,41	442320,60	20,00	27,2	--	--	27,2	27,2
022	Gevel west dakopbouw silo grondstoffen	246691,36	442315,87	21,30	25,7	--	--	25,7	25,7
021	Gevel oost dakopbouw silo grondstoffen	246693,99	442316,28	21,30	25,2	--	--	25,2	25,2
057	Lichtstrook gevel oost v1 productie	246698,67	442323,60	8,80	24,0	--	--	24,0	24,0
017	Gevel zuid dakopbouw silo gereed product	246696,38	442328,66	20,90	23,7	--	--	23,7	23,7
086	Lichtstrook gevel oost v4 productie	246699,02	442324,15	17,90	21,7	--	--	21,7	21,7
073	Lichtstrook gevel oost v3 productie	246698,92	442323,98	15,10	21,0	--	--	21,0	21,0
024	Geveluitlaat grondstoffen	246680,77	442324,06	2,00	20,8	--	--	20,8	22,1
065	Lichtstrook gevel oost v2 productie	246698,79	442323,79	12,00	19,4	--	--	19,4	19,4
013	Gesloten lamellendeur oost laadstraat	246702,98	442330,37	3,00	19,4	--	--	19,4	20,4
002	Splitunit	246701,70	442324,81	4,50	19,4	--	--	19,4	19,4
054	Gevel oost v1 productie	246700,44	442326,38	8,80	17,2	--	--	17,2	17,2
055	Gevel oost v1 productie	246699,14	442324,43	8,80	17,2	--	--	17,2	17,2
014	Gevel west dakopbouw silo gereed product	246696,47	442331,87	21,00	17,2	--	--	17,2	17,2
056	Gevel oost v1 productie	246697,78	442322,20	8,80	17,1	--	--	17,1	17,1
204	Vrachtwagens afvoer gereed product routedeel1	246717,36	442320,88	1,00	17,1	--	--	17,1	55,0
201	Vrachtwagens aanvoer stortput	246649,65	442354,60	1,00	17,0	--	--	17,0	55,0
011	Gesloten lamellen deur opslagruimte	246681,32	442338,90	3,00	15,7	--	--	15,7	17,0
085	Gevel oost v4 productie	246698,21	442322,97	17,90	15,6	--	--	15,6	15,6
084	Gevel oost v4 productie	246699,59	442325,04	17,90	15,4	--	--	15,4	15,4
083	Gevel oost v4 productie	246700,85	442327,03	17,90	15,2	--	--	15,2	15,2
082	Gevel oost v4 productie	246701,88	442328,65	17,90	15,1	--	--	15,1	15,1
081	Gevel oost v4 productie	246703,15	442330,63	17,90	15,0	--	--	15,0	15,0
072	Gevel oost v3 productie	246698,12	442322,73	15,10	14,2	--	--	14,2	14,2
071	Gevel oost v3 productie	246699,43	442324,88	15,10	14,0	--	--	14,0	14,0
070	Gevel oost v3 productie	246700,73	442326,83	15,10	13,8	--	--	13,8	13,8
015	Gevel noord dakopbouw silo gereed product	246699,45	442333,37	20,90	13,3	--	--	13,3	13,3
207	Heftruck gas	246656,00	442334,04	1,00	13,3	--	--	13,3	29,4
037	Gevel west v4 silo grondstoffen	246681,29	442324,85	18,70	13,0	--	--	13,0	13,0
030	Gevel oost v4 silo grondstoffen	246694,20	442316,70	18,70	12,7	--	--	12,7	12,7
019	Gevel west dakopbouw silo grondstoffen	246690,56	442318,54	21,30	12,6	--	--	12,6	12,6
029	Gevel oost v4 silo grondstoffen	246695,36	442318,51	18,70	12,5	--	--	12,5	12,5
051	Gevel west v1 productie	246690,38	442327,35	8,80	12,2	--	--	12,2	12,2
064	Gevel oost v2 productie	246697,91	442322,50	12,00	12,1	--	--	12,1	12,1
Rest		0,00	0,00	0,00	27,2	--	--	27,2	57,9

Alle getoonde dB-waarden zijn A-gewogen

Behoort bij besluit van burgemeester en wethouders van Winterswijk van 7 april 2016
behorend bij vergunning
zaaknummer

Rapport: Resultatentabel
Model: RBS LAr,LT juli 2023 na maatregelen
LAeq bij Bron voor toetspunt: 052_A - Wooldseweg 97
Groep: (hoofdgroep)
Groepsreductie: Nee

Naam Bron	Omschrijving	X	Y	Hoogte	Dag	Avond	Nacht	Etmaal	Li
052_A	Wooldseweg 97	246699,77	442231,61	1,50	42,2	--	--	42,2	60,9
007	Uitlaat perslijn 2	246696,05	442321,05	6,00	39,2	--	--	39,2	40,0
008	Uitlaat hamermolen	246690,65	442325,46	22,50	32,9	--	--	32,9	32,9
006	Uitlaat perslijn 1	246696,00	442321,00	6,00	31,7	--	--	31,7	32,5
005	Uitlaat stortput	246692,70	442314,88	24,60	28,7	--	--	28,7	28,7
003	Explosierooster	246697,64	442321,98	8,00	28,2	--	--	28,2	28,2
016	Gevel oost dakopbouw silo gereed product	246699,20	442330,08	20,90	26,2	--	--	26,2	26,2
004	Uitlaat stoomketel	246696,41	442320,60	20,00	25,9	--	--	25,9	25,9
022	Gevel west dakopbouw silo grondstoffen	246691,36	442315,87	21,30	25,3	--	--	25,3	25,3
021	Gevel oost dakopbouw silo grondstoffen	246693,99	442316,28	21,30	24,8	--	--	24,8	24,8
057	Lichtstrook gevel oost v1 productie	246698,67	442323,60	8,80	22,8	--	--	22,8	22,8
017	Gevel zuid dakopbouw silo gereed product	246696,38	442328,66	20,90	22,4	--	--	22,4	22,4
086	Lichtstrook gevel oost v4 productie	246699,02	442324,15	17,90	20,6	--	--	20,6	20,6
073	Lichtstrook gevel oost v3 productie	246698,92	442323,98	15,10	19,4	--	--	19,4	19,4
013	Gesloten lamellendeur oost laadstraat	246702,98	442330,37	3,00	18,6	--	--	18,6	21,4
002	Splitunit	246701,70	442324,81	4,50	17,7	--	--	17,7	19,5
065	Lichtstrook gevel oost v2 productie	246698,79	442323,79	12,00	17,2	--	--	17,2	17,2
055	Gevel oost v1 productie	246699,14	442324,43	8,80	17,1	--	--	17,1	17,1
056	Gevel oost v1 productie	246697,78	442322,20	8,80	17,0	--	--	17,0	17,0
054	Gevel oost v1 productie	246700,44	442326,38	8,80	17,0	--	--	17,0	17,0
204	Vrachtwagens afvoer gereed product routedeel1	246717,36	442320,88	1,00	16,4	--	--	16,4	56,1
024	Geveluitlaat grondstoffen	246680,77	442324,06	2,00	16,3	--	--	16,3	19,5
085	Gevel oost v4 productie	246698,21	442322,97	17,90	15,5	--	--	15,5	15,5
084	Gevel oost v4 productie	246699,59	442325,04	17,90	15,3	--	--	15,3	15,3
014	Gevel west dakopbouw silo gereed product	246696,47	442331,87	21,00	15,1	--	--	15,1	15,1
083	Gevel oost v4 productie	246700,85	442327,03	17,90	15,0	--	--	15,0	15,0
082	Gevel oost v4 productie	246701,88	442328,65	17,90	14,9	--	--	14,9	14,9
081	Gevel oost v4 productie	246703,15	442330,63	17,90	14,8	--	--	14,8	14,8
201	Vrachtwagens aanvoer stortput	246649,65	442354,60	1,00	14,6	--	--	14,6	54,2
072	Gevel oost v3 productie	246698,12	442322,73	15,10	13,9	--	--	13,9	13,9
071	Gevel oost v3 productie	246699,43	442324,88	15,10	13,7	--	--	13,7	13,7
207	Heftruck gas	246656,00	442334,04	1,00	13,6	--	--	13,6	31,2
070	Gevel oost v3 productie	246700,73	442326,83	15,10	13,4	--	--	13,4	13,4
011	Gesloten lamellen deur opslagruimte	246681,32	442338,90	3,00	13,3	--	--	13,3	16,2
012	Gesloten overheaddeur west laadstraat	246682,12	442343,76	3,00	13,1	--	--	13,1	16,2
030	Gevel oost v4 silo grondstoffen	246694,20	442316,70	18,70	12,7	--	--	12,7	12,7
037	Gevel west v4 silo grondstoffen	246681,29	442324,85	18,70	12,6	--	--	12,6	12,6
029	Gevel oost v4 silo grondstoffen	246695,36	442318,51	18,70	12,5	--	--	12,5	12,5
051	Gevel west v1 productie	246690,38	442327,35	8,80	12,3	--	--	12,3	12,3
031	Gevel zuid v4 silo grondstoffen	246691,55	442315,70	18,70	11,8	--	--	11,8	11,8
019	Gevel west dakopbouw silo grondstoffen	246690,56	442318,54	21,30	11,7	--	--	11,7	11,7
Rest		0,00	0,00	0,00	26,9	--	--	26,9	57,4

Alle getoonde dB-waarden zijn A-gewogen

Behoort bij besluit van burgemeester en wethouders van Winterswijk van 7 april 2016
behorend bij vergunning
zaaknummer
gemeente Winterswijk
Coops Meegwedders Beswit, Winterswijk
van burgemeester

Rapport: Resultatentabel
Model: RBS LAr,LT juli 2023 na maatregelen
LAeq bij Bron voor toetspunt: 052_B - Wooldseweg 97
Groep: (hoofdgroep)
Groepsreductie: Nee

Naam Bron	Omschrijving	X	Y	Hoogte	Dag	Avond	Nacht	Etmaal	Li
052_B	Wooldseweg 97	246699,77	442231,61	5,00	44,7	--	--	44,7	61,4
007	Uitlaat perslijn 2	246696,05	442321,05	6,00	42,0	--	--	42,0	42,0
008	Uitlaat hamermolen	246690,65	442325,46	22,50	35,3	--	--	35,3	35,3
006	Uitlaat perslijn 1	246696,00	442321,00	6,00	34,1	--	--	34,1	34,1
003	Explosierooster	246697,64	442321,98	8,00	32,9	--	--	32,9	32,9
005	Uitlaat stortput	246692,70	442314,88	24,60	29,8	--	--	29,8	29,8
016	Gevel oost dakopbouw silo gereed product	246699,20	442330,08	20,90	28,2	--	--	28,2	28,2
004	Uitlaat stoomketel	246696,41	442320,60	20,00	27,4	--	--	27,4	27,4
022	Gevel west dakopbouw silo grondstoffen	246691,36	442315,87	21,30	25,8	--	--	25,8	25,8
021	Gevel oost dakopbouw silo grondstoffen	246693,99	442316,28	21,30	25,3	--	--	25,3	25,3
017	Gevel zuid dakopbouw silo gereed product	246696,38	442328,66	20,90	24,9	--	--	24,9	24,9
057	Lichtstrook gevel oost v1 productie	246698,67	442323,60	8,80	24,3	--	--	24,3	24,3
013	Gesloten lamellendeur oost laadstraat	246702,98	442330,37	3,00	22,3	--	--	22,3	23,2
086	Lichtstrook gevel oost v4 productie	246699,02	442324,15	17,90	21,7	--	--	21,7	21,7
073	Lichtstrook gevel oost v3 productie	246698,92	442323,98	15,10	21,1	--	--	21,1	21,1
002	Splitunit	246701,70	442324,81	4,50	20,2	--	--	20,2	20,2
065	Lichtstrook gevel oost v2 productie	246698,79	442323,79	12,00	19,6	--	--	19,6	19,6
204	Vrachtwagens afvoer gereed product routedeel1	246717,36	442320,88	1,00	19,1	--	--	19,1	56,9
024	Geveluitlaat grondstoffen	246680,77	442324,06	2,00	18,1	--	--	18,1	19,3
055	Gevel oost v1 productie	246699,14	442324,43	8,80	17,6	--	--	17,6	17,6
054	Gevel oost v1 productie	246700,44	442326,38	8,80	17,6	--	--	17,6	17,6
056	Gevel oost v1 productie	246697,78	442322,20	8,80	17,5	--	--	17,5	17,5
014	Gevel west dakopbouw silo gereed product	246696,47	442331,87	21,00	16,9	--	--	16,9	16,9
201	Vrachtwagens aanvoer stortput	246649,65	442354,60	1,00	16,6	--	--	16,6	54,6
085	Gevel oost v4 productie	246698,21	442322,97	17,90	15,7	--	--	15,7	15,7
084	Gevel oost v4 productie	246699,59	442325,04	17,90	15,5	--	--	15,5	15,5
083	Gevel oost v4 productie	246700,85	442327,03	17,90	15,3	--	--	15,3	15,3
082	Gevel oost v4 productie	246701,88	442328,65	17,90	15,1	--	--	15,1	15,1
081	Gevel oost v4 productie	246703,15	442330,63	17,90	15,1	--	--	15,1	15,1
072	Gevel oost v3 productie	246698,12	442322,73	15,10	14,3	--	--	14,3	14,3
011	Gesloten lamellen deur opslagruimte	246681,32	442338,90	3,00	14,3	--	--	14,3	15,6
071	Gevel oost v3 productie	246699,43	442324,88	15,10	14,1	--	--	14,1	14,1
070	Gevel oost v3 productie	246700,73	442326,83	15,10	13,9	--	--	13,9	13,9
207	Heftruck gas	246656,00	442334,04	1,00	13,5	--	--	13,5	29,6
015	Gevel noord dakopbouw silo gereed product	246699,45	442333,37	20,90	13,5	--	--	13,5	13,5
040	Gevel noord v4 silo grondstoffen	246687,44	442326,44	18,70	13,0	--	--	13,0	13,0
037	Gevel west v4 silo grondstoffen	246681,29	442324,85	18,70	12,8	--	--	12,8	12,8
030	Gevel oost v4 silo grondstoffen	246694,20	442316,70	18,70	12,8	--	--	12,8	12,8
029	Gevel oost v4 silo grondstoffen	246695,36	442318,51	18,70	12,7	--	--	12,7	12,7
064	Gevel oost v2 productie	246697,91	442322,50	12,00	12,4	--	--	12,4	12,4
019	Gevel west dakopbouw silo grondstoffen	246690,56	442318,54	21,30	12,3	--	--	12,3	12,3
Rest		0,00	0,00	0,00	27,3	--	--	27,3	57,7

Alle getoonde dB-waarden zijn A-gewogen

Behoort bij besluit van burgemeester en wethouders van Winterswijk van 7 april 2016
behorend bij vergunning
zaaknummer
gemeente Winterswijk

Rapport: Resultatentabel
Model: RBS LAr,LT juli 2023 na maatregelen
LAeq bij Bron voor toetspunt: 053_A - Wooldseweg 95
Groep: (hoofdgroep)
Groepsreductie: Nee

Naam Bron	Omschrijving	X	Y	Hoogte	Dag	Avond	Nacht	Etmaal	Li
053_A	Wooldseweg 95	246720,93	442229,25	1,50	40,2	--	--	40,2	61,1
007	Uitlaat perslijn 2	246696,05	442321,05	6,00	37,3	--	--	37,3	38,3
006	Uitlaat perslijn 1	246696,00	442321,00	6,00	29,9	--	--	29,9	31,0
005	Uitlaat stortput	246692,70	442314,88	24,60	27,0	--	--	27,0	27,0
008	Uitlaat hamermolen	246690,65	442325,46	22,50	26,9	--	--	26,9	26,9
003	Explosierooster	246697,64	442321,98	8,00	25,8	--	--	25,8	25,8
016	Gevel oost dakopbouw silo gereed product	246699,20	442330,08	20,90	25,3	--	--	25,3	25,3
004	Uitlaat stoomketel	246696,41	442320,60	20,00	24,9	--	--	24,9	24,9
022	Gevel west dakopbouw silo grondstoffen	246691,36	442315,87	21,30	24,0	--	--	24,0	24,0
021	Gevel oost dakopbouw silo grondstoffen	246693,99	442316,28	21,30	23,5	--	--	23,5	23,5
017	Gevel zuid dakopbouw silo gereed product	246696,38	442328,66	20,90	22,4	--	--	22,4	22,4
013	Gesloten lamellendeur oost laadstraat	246702,98	442330,37	3,00	21,8	--	--	21,8	24,6
057	Lichtstrook gevel oost v1 productie	246698,67	442323,60	8,80	20,9	--	--	20,9	20,9
086	Lichtstrook gevel oost v4 productie	246699,02	442324,15	17,90	19,7	--	--	19,7	19,7
073	Lichtstrook gevel oost v3 productie	246698,92	442323,98	15,10	18,4	--	--	18,4	18,4
204	Vrachtwagens afvoer gereed product routedeel1	246717,36	442320,88	1,00	17,5	--	--	17,5	57,2
002	Splitunit	246701,70	442324,81	4,50	17,1	--	--	17,1	19,0
056	Gevel oost v1 productie	246697,78	442322,20	8,80	16,5	--	--	16,5	16,5
065	Lichtstrook gevel oost v2 productie	246698,79	442323,79	12,00	16,4	--	--	16,4	16,4
055	Gevel oost v1 productie	246699,14	442324,43	8,80	15,5	--	--	15,5	15,5
085	Gevel oost v4 productie	246698,21	442322,97	17,90	14,8	--	--	14,8	14,8
054	Gevel oost v1 productie	246700,44	442326,38	8,80	14,8	--	--	14,8	14,8
084	Gevel oost v4 productie	246699,59	442325,04	17,90	14,7	--	--	14,7	14,7
083	Gevel oost v4 productie	246700,85	442327,03	17,90	14,5	--	--	14,5	14,5
082	Gevel oost v4 productie	246701,88	442328,65	17,90	14,4	--	--	14,4	14,4
081	Gevel oost v4 productie	246703,15	442330,63	17,90	14,3	--	--	14,3	14,3
201	Vrachtwagens aanvoer stortput	246649,65	442354,60	1,00	14,1	--	--	14,1	53,8
072	Gevel oost v3 productie	246698,12	442322,73	15,10	13,2	--	--	13,2	13,2
071	Gevel oost v3 productie	246699,43	442324,88	15,10	13,0	--	--	13,0	13,0
070	Gevel oost v3 productie	246700,73	442326,83	15,10	12,8	--	--	12,8	12,8
014	Gevel west dakopbouw silo gereed product	246696,47	442331,87	21,00	12,7	--	--	12,7	12,7
030	Gevel oost v4 silo grondstoffen	246694,20	442316,70	18,70	11,8	--	--	11,8	11,8
029	Gevel oost v4 silo grondstoffen	246695,36	442318,51	18,70	11,6	--	--	11,6	11,6
015	Gevel noord dakopbouw silo gereed product	246699,45	442333,37	20,90	11,4	--	--	11,4	11,4
024	Geveluitlaat grondstoffen	246680,77	442324,06	2,00	11,4	--	--	11,4	14,7
064	Gevel oost v2 productie	246697,91	442322,50	12,00	11,1	--	--	11,1	11,1
040	Gevel noord v4 silo grondstoffen	246687,44	442326,44	18,70	11,0	--	--	11,0	11,0
031	Gevel zuid v4 silo grondstoffen	246691,55	442315,70	18,70	10,8	--	--	10,8	10,8
039	Gevel noord v4 silo grondstoffen	246685,45	442327,74	18,70	10,7	--	--	10,7	10,7
075	Gevel west v4 productie	246690,79	442327,99	17,90	10,6	--	--	10,6	10,6
032	Gevel zuid v4 silo grondstoffen	246689,62	442316,98	18,70	10,6	--	--	10,6	10,6
Rest		0,00	0,00	0,00	25,3	--	--	25,3	57,1

Alle getoonde dB-waarden zijn A-gewogen

Behoort bij besluit van burgemeester en wethouders van Winterswijk van 7 april 2016
behorend bij vergunning
zaaknummer
gemeente Winterswijk
Coops Meegweders BesVit, Winterswijk
van burgemeester

Rapport: Resultatentabel
Model: RBS LAr,LT juli 2023 na maatregelen
LAeq bij Bron voor toetspunt: 053_B - Wooldseweg 95
Groep: (hoofdgroep)
Groepsreductie: Nee

Naam Bron	Omschrijving	X	Y	Hoogte	Dag	Avond	Nacht	Etmaal	Li
053_B	Wooldseweg 95	246720,93	442229,25	5,00	43,2	--	--	43,2	61,9
007	Uitlaat perslijn 2	246696,05	442321,05	6,00	40,8	--	--	40,8	40,8
006	Uitlaat perslijn 1	246696,00	442321,00	6,00	33,0	--	--	33,0	33,0
003	Explosierooster	246697,64	442321,98	8,00	30,1	--	--	30,1	30,1
008	Uitlaat hamermolen	246690,65	442325,46	22,50	29,7	--	--	29,7	29,7
005	Uitlaat stortput	246692,70	442314,88	24,60	28,7	--	--	28,7	28,7
016	Gevel oost dakopbouw silo gereed product	246699,20	442330,08	20,90	27,6	--	--	27,6	27,6
004	Uitlaat stoomketel	246696,41	442320,60	20,00	26,7	--	--	26,7	26,7
017	Gevel zuid dakopbouw silo gereed product	246696,38	442328,66	20,90	24,8	--	--	24,8	24,8
022	Gevel west dakopbouw silo grondstoffen	246691,36	442315,87	21,30	24,8	--	--	24,8	24,8
013	Gesloten lamellendeur oost laadstraat	246702,98	442330,37	3,00	24,4	--	--	24,4	25,6
021	Gevel oost dakopbouw silo grondstoffen	246693,99	442316,28	21,30	24,3	--	--	24,3	24,3
057	Lichtstrook gevel oost v1 productie	246698,67	442323,60	8,80	22,6	--	--	22,6	22,6
086	Lichtstrook gevel oost v4 productie	246699,02	442324,15	17,90	21,0	--	--	21,0	21,0
073	Lichtstrook gevel oost v3 productie	246698,92	442323,98	15,10	20,2	--	--	20,2	20,2
204	Vrachtwagens afvoer gereed product routedeel1	246717,36	442320,88	1,00	20,2	--	--	20,2	58,1
002	Splitunit	246701,70	442324,81	4,50	19,9	--	--	19,9	20,0
065	Lichtstrook gevel oost v2 productie	246698,79	442323,79	12,00	18,7	--	--	18,7	18,7
056	Gevel oost v1 productie	246697,78	442322,20	8,80	16,9	--	--	16,9	16,9
201	Vrachtwagens aanvoer stortput	246649,65	442354,60	1,00	16,2	--	--	16,2	54,5
055	Gevel oost v1 productie	246699,14	442324,43	8,80	16,0	--	--	16,0	16,0
054	Gevel oost v1 productie	246700,44	442326,38	8,80	15,4	--	--	15,4	15,4
085	Gevel oost v4 productie	246698,21	442322,97	17,90	15,0	--	--	15,0	15,0
014	Gevel west dakopbouw silo gereed product	246696,47	442331,87	21,00	14,9	--	--	14,9	14,9
084	Gevel oost v4 productie	246699,59	442325,04	17,90	14,9	--	--	14,9	14,9
083	Gevel oost v4 productie	246700,85	442327,03	17,90	14,7	--	--	14,7	14,7
082	Gevel oost v4 productie	246701,88	442328,65	17,90	14,6	--	--	14,6	14,6
081	Gevel oost v4 productie	246703,15	442330,63	17,90	14,5	--	--	14,5	14,5
024	Geveluitlaat grondstoffen	246680,77	442324,06	2,00	14,4	--	--	14,4	16,0
015	Gevel noord dakopbouw silo gereed product	246699,45	442333,37	20,90	13,6	--	--	13,6	13,6
072	Gevel oost v3 productie	246698,12	442322,73	15,10	13,5	--	--	13,5	13,5
071	Gevel oost v3 productie	246699,43	442324,88	15,10	13,4	--	--	13,4	13,4
070	Gevel oost v3 productie	246700,73	442326,83	15,10	13,2	--	--	13,2	13,2
040	Gevel noord v4 silo grondstoffen	246687,44	442326,44	18,70	13,0	--	--	13,0	13,0
039	Gevel noord v4 silo grondstoffen	246685,45	442327,74	18,70	12,7	--	--	12,7	12,7
075	Gevel west v4 productie	246690,79	442327,99	17,90	12,0	--	--	12,0	12,0
030	Gevel oost v4 silo grondstoffen	246694,20	442316,70	18,70	11,9	--	--	11,9	11,9
064	Gevel oost v2 productie	246697,91	442322,50	12,00	11,8	--	--	11,8	11,8
029	Gevel oost v4 silo grondstoffen	246695,36	442318,51	18,70	11,8	--	--	11,8	11,8
038	Gevel west v4 silo grondstoffen	246682,74	442327,06	18,70	11,8	--	--	11,8	11,8
207	Heftruck gas	246656,00	442334,04	1,00	11,5	--	--	11,5	27,9
Rest		0,00	0,00	0,00	26,5	--	--	26,5	57,9

Alle getoonde dB-waarden zijn A-gewogen

Behoort bij besluit van burgemeester en wethouders van Winterswijk van 7 april 2016
behorend bij vergunning
zaaknummer
gemeente Winterswijk van burgemeester

Rapport: Resultatentabel
Model: RBS LAr,LT juli 2023 na maatregelen
LAeq bij Bron voor toetspunt: 054_A - Wooldseweg 93
Groep: (hoofdgroep)
Groepsreductie: Nee

Naam Bron	Omschrijving	X	Y	Hoogte	Dag	Avond	Nacht	Etmaal	Li
054_A	Wooldseweg 93	246750,55	442231,08	1,50	40,3	--	--	40,3	61,6
007	Uitlaat perslijn 2	246696,05	442321,05	6,00	36,9	--	--	36,9	38,3
008	Uitlaat hamermolen	246690,65	442325,46	22,50	31,8	--	--	31,8	31,8
006	Uitlaat perslijn 1	246696,00	442321,00	6,00	29,4	--	--	29,4	30,8
005	Uitlaat stortput	246692,70	442314,88	24,60	26,6	--	--	26,6	26,6
004	Uitlaat stoomketel	246696,41	442320,60	20,00	26,6	--	--	26,6	26,6
013	Gesloten lamellendeur oost laadstraat	246702,98	442330,37	3,00	25,3	--	--	25,3	28,3
016	Gevel oost dakopbouw silo gereed product	246699,20	442330,08	20,90	25,2	--	--	25,2	25,2
022	Gevel west dakopbouw silo grondstoffen	246691,36	442315,87	21,30	23,2	--	--	23,2	23,2
021	Gevel oost dakopbouw silo grondstoffen	246693,99	442316,28	21,30	22,8	--	--	22,8	22,8
003	Explosierooster	246697,64	442321,98	8,00	22,5	--	--	22,5	23,0
017	Gevel zuid dakopbouw silo gereed product	246696,38	442328,66	20,90	22,4	--	--	22,4	22,4
086	Lichtstrook gevel oost v4 productie	246699,02	442324,15	17,90	19,3	--	--	19,3	19,3
057	Lichtstrook gevel oost v1 productie	246698,67	442323,60	8,80	19,2	--	--	19,2	19,4
073	Lichtstrook gevel oost v3 productie	246698,92	442323,98	15,10	18,1	--	--	18,1	18,1
204	Vrachtwagens afvoer gereed product routedeel1	246717,36	442320,88	1,00	17,9	--	--	17,9	57,7
002	Splitunit	246701,70	442324,81	4,50	15,9	--	--	15,9	18,0
065	Lichtstrook gevel oost v2 productie	246698,79	442323,79	12,00	15,5	--	--	15,5	15,5
201	Vrachtwagens aanvoer stortput	246649,65	442354,60	1,00	14,6	--	--	14,6	54,4
056	Gevel oost v1 productie	246697,78	442322,20	8,80	14,3	--	--	14,3	14,5
085	Gevel oost v4 productie	246698,21	442322,97	17,90	14,2	--	--	14,2	14,2
084	Gevel oost v4 productie	246699,59	442325,04	17,90	14,1	--	--	14,1	14,1
083	Gevel oost v4 productie	246700,85	442327,03	17,90	14,0	--	--	14,0	14,0
082	Gevel oost v4 productie	246701,88	442328,65	17,90	14,0	--	--	14,0	14,0
055	Gevel oost v1 productie	246699,14	442324,43	8,80	13,9	--	--	13,9	14,1
081	Gevel oost v4 productie	246703,15	442330,63	17,90	13,9	--	--	13,9	13,9
054	Gevel oost v1 productie	246700,44	442326,38	8,80	13,8	--	--	13,8	14,0
024	Geveluitlaat grondstoffen	246680,77	442324,06	2,00	13,6	--	--	13,6	17,1
015	Gevel noord dakopbouw silo gereed product	246699,45	442333,37	20,90	12,9	--	--	12,9	12,9
072	Gevel oost v3 productie	246698,12	442322,73	15,10	12,6	--	--	12,6	12,6
071	Gevel oost v3 productie	246699,43	442324,88	15,10	12,5	--	--	12,5	12,5
070	Gevel oost v3 productie	246700,73	442326,83	15,10	12,4	--	--	12,4	12,4
020	Gevel noord dakopbouw silo grondstoffen	246693,22	442318,95	21,30	12,0	--	--	12,0	12,0
014	Gevel west dakopbouw silo gereed product	246696,47	442331,87	21,00	11,7	--	--	11,7	11,7
030	Gevel oost v4 silo grondstoffen	246694,20	442316,70	18,70	11,0	--	--	11,0	11,0
029	Gevel oost v4 silo grondstoffen	246695,36	442318,51	18,70	10,9	--	--	10,9	10,9
207	Heftruck gas	246656,00	442334,04	1,00	10,6	--	--	10,6	28,5
076	Gevel west v4 productie	246691,97	442329,78	17,90	10,0	--	--	10,0	10,0
031	Gevel zuid v4 silo grondstoffen	246691,55	442315,70	18,70	9,9	--	--	9,9	9,9
032	Gevel zuid v4 silo grondstoffen	246689,62	442316,98	18,70	9,7	--	--	9,7	9,7
033	Gevel zuid v4 silo grondstoffen	246687,63	442318,31	18,70	9,5	--	--	9,5	9,5
Rest		0,00	0,00	0,00	25,0	--	--	25,0	57,6

Alle getoonde dB-waarden zijn A-gewogen

Behoort bij besluit van burgemeester en wethouders van Winterswijk van 7 april 2016
behorend bij vergunning
zaaknummer
gemeente Winterswijk
Coops Meegweders Besluit van burgemeester

Rapport: Resultatentabel
Model: RBS LAr,LT juli 2023 na maatregelen
LAeq bij Bron voor toetspunt: 054_B - Wooldseweg 93
Groep: (hoofdgroep)
Groepsreductie: Nee

Naam Bron	Omschrijving	X	Y	Hoogte	Dag	Avond	Nacht	Etmaal	Li
054_B	Wooldseweg 93	246750,55	442231,08	5,00	43,1	--	--	43,1	62,2
007	Uitlaat perslijn 2	246696,05	442321,05	6,00	40,4	--	--	40,4	40,4
008	Uitlaat hamermolen	246690,65	442325,46	22,50	34,2	--	--	34,2	34,2
006	Uitlaat perslijn 1	246696,00	442321,00	6,00	32,5	--	--	32,5	32,5
013	Gesloten lamellendeur oost laadstraat	246702,98	442330,37	3,00	28,1	--	--	28,1	29,4
005	Uitlaat stortput	246692,70	442314,88	24,60	28,0	--	--	28,0	28,0
004	Uitlaat stoomketel	246696,41	442320,60	20,00	28,0	--	--	28,0	28,0
016	Gevel oost dakopbouw silo gereed product	246699,20	442330,08	20,90	27,1	--	--	27,1	27,1
003	Explosierooster	246697,64	442321,98	8,00	26,9	--	--	26,9	26,9
017	Gevel zuid dakopbouw silo gereed product	246696,38	442328,66	20,90	24,3	--	--	24,3	24,3
022	Gevel west dakopbouw silo grondstoffen	246691,36	442315,87	21,30	23,9	--	--	23,9	23,9
021	Gevel oost dakopbouw silo grondstoffen	246693,99	442316,28	21,30	23,5	--	--	23,5	23,5
057	Lichtstrook gevel oost v1 productie	246698,67	442323,60	8,80	21,1	--	--	21,1	21,1
024	Geveluitlaat grondstoffen	246680,77	442324,06	2,00	20,5	--	--	20,5	22,5
086	Lichtstrook gevel oost v4 productie	246699,02	442324,15	17,90	20,4	--	--	20,4	20,4
204	Vrachtwagens afvoer gereed product routedeel1	246717,36	442320,88	1,00	20,1	--	--	20,1	58,2
073	Lichtstrook gevel oost v3 productie	246698,92	442323,98	15,10	19,7	--	--	19,7	19,7
002	Splitunit	246701,70	442324,81	4,50	18,5	--	--	18,5	19,0
065	Lichtstrook gevel oost v2 productie	246698,79	442323,79	12,00	18,0	--	--	18,0	18,0
201	Vrachtwagens aanvoer stortput	246649,65	442354,60	1,00	16,5	--	--	16,5	55,0
015	Gevel noord dakopbouw silo gereed product	246699,45	442333,37	20,90	14,9	--	--	14,9	14,9
056	Gevel oost v1 productie	246697,78	442322,20	8,80	14,9	--	--	14,9	14,9
055	Gevel oost v1 productie	246699,14	442324,43	8,80	14,6	--	--	14,6	14,6
054	Gevel oost v1 productie	246700,44	442326,38	8,80	14,5	--	--	14,5	14,5
085	Gevel oost v4 productie	246698,21	442322,97	17,90	14,3	--	--	14,3	14,3
084	Gevel oost v4 productie	246699,59	442325,04	17,90	14,2	--	--	14,2	14,2
083	Gevel oost v4 productie	246700,85	442327,03	17,90	14,1	--	--	14,1	14,1
082	Gevel oost v4 productie	246701,88	442328,65	17,90	14,1	--	--	14,1	14,1
081	Gevel oost v4 productie	246703,15	442330,63	17,90	14,0	--	--	14,0	14,0
014	Gevel west dakopbouw silo gereed product	246696,47	442331,87	21,00	13,5	--	--	13,5	13,5
020	Gevel noord dakopbouw silo grondstoffen	246693,22	442318,95	21,30	12,9	--	--	12,9	12,9
072	Gevel oost v3 productie	246698,12	442322,73	15,10	12,9	--	--	12,9	12,9
071	Gevel oost v3 productie	246699,43	442324,88	15,10	12,8	--	--	12,8	12,8
070	Gevel oost v3 productie	246700,73	442326,83	15,10	12,7	--	--	12,7	12,7
207	Heftruck gas	246656,00	442334,04	1,00	12,0	--	--	12,0	28,6
207	Achteruitrijsignalering vw aanvoer stortput	246672,51	442351,11	1,00	11,4	--	--	11,4	50,0
076	Gevel west v4 productie	246691,97	442329,78	17,90	11,2	--	--	11,2	11,2
030	Gevel oost v4 silo grondstoffen	246694,20	442316,70	18,70	11,1	--	--	11,1	11,1
029	Gevel oost v4 silo grondstoffen	246695,36	442318,51	18,70	11,0	--	--	11,0	11,0
052	Gevel west v1 productie	246691,58	442329,19	8,80	10,5	--	--	10,5	10,5
121	Gevel zuid v4 silodek gereedproduct	246687,90	442336,06	17,90	10,4	--	--	10,4	10,4
Rest		0,00	0,00	0,00	26,1	--	--	26,1	57,6

Alle getoonde dB-waarden zijn A-gewogen

Behoort bij besluit van burgemeester en wethouders van Winterswijk van 7 april 2016
behorend bij vergunning
zaaknummer
gemeente Winterswijk
Coops Meegwedders Beslit van burgemeester

Rapport: Resultatentabel
Model: RBS LAr,LT juli 2023 na maatregelen
LAeq bij Bron voor toetspunt: 055_A - Wooldseweg 91
Groep: (hoofdgroep)
Groepsreductie: Nee

Naam Bron	Omschrijving	X	Y	Hoogte	Dag	Avond	Nacht	Etmaal	Li
055_A	Wooldseweg 91	246779,26	442231,05	1,50	38,3	--	--	38,3	61,8
007	Uitlaat perslijn 2	246696,05	442321,05	6,00	34,2	--	--	34,2	36,2
008	Uitlaat hamermolen	246690,65	442325,46	22,50	30,1	--	--	30,1	30,1
013	Gesloten lamellendeur oost laadstraat	246702,98	442330,37	3,00	27,0	--	--	27,0	30,2
006	Uitlaat perslijn 1	246696,00	442321,00	6,00	26,9	--	--	26,9	28,8
005	Uitlaat stortput	246692,70	442314,88	24,60	24,9	--	--	24,9	24,9
004	Uitlaat stoomketel	246696,41	442320,60	20,00	24,6	--	--	24,6	24,6
016	Gevel oost dakopbouw silo gereed product	246699,20	442330,08	20,90	23,6	--	--	23,6	23,6
022	Gevel west dakopbouw silo grondstoffen	246691,36	442315,87	21,30	21,6	--	--	21,6	21,6
021	Gevel oost dakopbouw silo grondstoffen	246693,99	442316,28	21,30	21,1	--	--	21,1	21,1
017	Gevel zuid dakopbouw silo gereed product	246696,38	442328,66	20,90	20,7	--	--	20,7	20,7
003	Explosierooster	246697,64	442321,98	8,00	19,6	--	--	19,6	20,7
057	Lichtstrook gevel oost v1 productie	246698,67	442323,60	8,80	17,9	--	--	17,9	18,7
086	Lichtstrook gevel oost v4 productie	246699,02	442324,15	17,90	17,6	--	--	17,6	17,6
204	Vrachtwagens afvoer gereed product routedeel1	246717,36	442320,88	1,00	16,4	--	--	16,4	56,4
073	Lichtstrook gevel oost v3 productie	246698,92	442323,98	15,10	16,3	--	--	16,3	16,3
201	Vrachtwagens aanvoer stortput	246649,65	442354,60	1,00	14,4	--	--	14,4	54,3
207	Heftruck gas	246656,00	442334,04	1,00	14,2	--	--	14,2	32,2
065	Lichtstrook gevel oost v2 productie	246698,79	442323,79	12,00	14,1	--	--	14,1	14,1
020	Gevel noord dakopbouw silo grondstoffen	246693,22	442318,95	21,30	13,5	--	--	13,5	13,5
015	Gevel noord dakopbouw silo gereed product	246699,45	442333,37	20,90	13,4	--	--	13,4	13,4
054	Gevel oost v1 productie	246700,44	442326,38	8,80	13,1	--	--	13,1	13,9
085	Gevel oost v4 productie	246698,21	442322,97	17,90	12,8	--	--	12,8	12,8
083	Gevel oost v4 productie	246700,85	442327,03	17,90	12,7	--	--	12,7	12,7
084	Gevel oost v4 productie	246699,59	442325,04	17,90	12,7	--	--	12,7	12,7
082	Gevel oost v4 productie	246701,88	442328,65	17,90	12,7	--	--	12,7	12,7
081	Gevel oost v4 productie	246703,15	442330,63	17,90	12,6	--	--	12,6	12,6
055	Gevel oost v1 productie	246699,14	442324,43	8,80	12,6	--	--	12,6	13,5
056	Gevel oost v1 productie	246697,78	442322,20	8,80	12,5	--	--	12,5	13,3
002	Splitunit	246701,70	442324,81	4,50	11,9	--	--	11,9	14,4
072	Gevel oost v3 productie	246698,12	442322,73	15,10	11,1	--	--	11,1	11,1
071	Gevel oost v3 productie	246699,43	442324,88	15,10	11,0	--	--	11,0	11,0
070	Gevel oost v3 productie	246700,73	442326,83	15,10	11,0	--	--	11,0	11,0
012	Gesloten overheaddeur west laadstraat	246682,12	442343,76	3,00	10,3	--	--	10,3	13,8
040	Gevel noord v4 silo grondstoffen	246687,44	442326,44	18,70	10,1	--	--	10,1	10,1
205	Vrachtwagens afvoer gereed product routedeel2	246682,11	442343,49	1,00	9,9	--	--	9,9	50,0
014	Gevel west dakopbouw silo gereed product	246696,47	442331,87	21,00	9,8	--	--	9,8	9,8
039	Gevel noord v4 silo grondstoffen	246685,45	442327,74	18,70	9,6	--	--	9,6	9,6
030	Gevel oost v4 silo grondstoffen	246694,20	442316,70	18,70	9,4	--	--	9,4	9,4
029	Gevel oost v4 silo grondstoffen	246695,36	442318,51	18,70	9,4	--	--	9,4	9,4
207	Achteruitrijsignalering vw aanvoer stortput	246672,51	442351,11	1,00	9,0	--	--	9,0	49,1
Rest		0,00	0,00	0,00	24,1	--	--	24,1	58,0

Alle getoonde dB-waarden zijn A-gewogen

Behoort bij besluit van burgemeester en wethouders van Winterswijk van 7 april 2016
behorend bij vergunning
zaaknummer

Rapport: Resultatentabel
Model: RBS LAr,LT juli 2023 na maatregelen
LAeq bij Bron voor toetspunt: 055_B - Wooldseweg 91
Groep: (hoofdgroep)
Groepsreductie: Nee

Naam Bron	Omschrijving	X	Y	Hoogte	Dag	Avond	Nacht	Etmaal	Li
055_B	Wooldseweg 91	246779,26	442231,05	5,00	41,5	--	--	41,5	62,0
007	Uitlaat perslijn 2	246696,05	442321,05	6,00	38,3	--	--	38,3	38,8
008	Uitlaat hamermolen	246690,65	442325,46	22,50	32,8	--	--	32,8	32,8
006	Uitlaat perslijn 1	246696,00	442321,00	6,00	30,5	--	--	30,5	31,0
013	Gesloten lamellendeur oost laadstraat	246702,98	442330,37	3,00	29,8	--	--	29,8	31,6
005	Uitlaat stortput	246692,70	442314,88	24,60	26,5	--	--	26,5	26,5
004	Uitlaat stoomketel	246696,41	442320,60	20,00	26,4	--	--	26,4	26,4
016	Gevel oost dakopbouw silo gereed product	246699,20	442330,08	20,90	25,8	--	--	25,8	25,8
003	Explosierooster	246697,64	442321,98	8,00	25,4	--	--	25,4	25,4
017	Gevel zuid dakopbouw silo gereed product	246696,38	442328,66	20,90	23,0	--	--	23,0	23,0
022	Gevel west dakopbouw silo grondstoffen	246691,36	442315,87	21,30	22,3	--	--	22,3	22,3
021	Gevel oost dakopbouw silo grondstoffen	246693,99	442316,28	21,30	21,8	--	--	21,8	21,8
057	Lichtstrook gevel oost v1 productie	246698,67	442323,60	8,80	19,5	--	--	19,5	19,5
086	Lichtstrook gevel oost v4 productie	246699,02	442324,15	17,90	19,0	--	--	19,0	19,0
204	Vrachtwagens afvoer gereed product routedeel1	246717,36	442320,88	1,00	18,5	--	--	18,5	56,9
073	Lichtstrook gevel oost v3 productie	246698,92	442323,98	15,10	18,2	--	--	18,2	18,2
065	Lichtstrook gevel oost v2 productie	246698,79	442323,79	12,00	16,6	--	--	16,6	16,6
015	Gevel noord dakopbouw silo gereed product	246699,45	442333,37	20,90	15,9	--	--	15,9	15,9
207	Heftruck gas	246656,00	442334,04	1,00	15,7	--	--	15,7	32,6
201	Vrachtwagens aanvoer stortput	246649,65	442354,60	1,00	15,4	--	--	15,4	54,2
020	Gevel noord dakopbouw silo grondstoffen	246693,22	442318,95	21,30	14,6	--	--	14,6	14,6
054	Gevel oost v1 productie	246700,44	442326,38	8,80	13,9	--	--	13,9	13,9
002	Splitunit	246701,70	442324,81	4,50	13,8	--	--	13,8	14,9
055	Gevel oost v1 productie	246699,14	442324,43	8,80	13,4	--	--	13,4	13,4
056	Gevel oost v1 productie	246697,78	442322,20	8,80	13,2	--	--	13,2	13,2
085	Gevel oost v4 productie	246698,21	442322,97	17,90	13,0	--	--	13,0	13,0
083	Gevel oost v4 productie	246700,85	442327,03	17,90	12,9	--	--	12,9	12,9
084	Gevel oost v4 productie	246699,59	442325,04	17,90	12,9	--	--	12,9	12,9
082	Gevel oost v4 productie	246701,88	442328,65	17,90	12,9	--	--	12,9	12,9
081	Gevel oost v4 productie	246703,15	442330,63	17,90	12,9	--	--	12,9	12,9
014	Gevel west dakopbouw silo gereed product	246696,47	442331,87	21,00	11,9	--	--	11,9	11,9
012	Gesloten overheaddeur west laadstraat	246682,12	442343,76	3,00	11,8	--	--	11,8	14,1
072	Gevel oost v3 productie	246698,12	442322,73	15,10	11,5	--	--	11,5	11,5
071	Gevel oost v3 productie	246699,43	442324,88	15,10	11,4	--	--	11,4	11,4
070	Gevel oost v3 productie	246700,73	442326,83	15,10	11,4	--	--	11,4	11,4
040	Gevel noord v4 silo grondstoffen	246687,44	442326,44	18,70	11,1	--	--	11,1	11,1
039	Gevel noord v4 silo grondstoffen	246685,45	442327,74	18,70	10,7	--	--	10,7	10,7
205	Vrachtwagens afvoer gereed product routedeel2	246682,11	442343,49	1,00	10,6	--	--	10,6	49,7
207	Achteruitrijsignalering vw aanvoer stortput	246672,51	442351,11	1,00	10,4	--	--	10,4	49,3
121	Gevel zuid v4 silodek gereedproduct	246687,90	442336,06	17,90	9,7	--	--	9,7	9,7
030	Gevel oost v4 silo grondstoffen	246694,20	442316,70	18,70	9,6	--	--	9,6	9,6
Rest		0,00	0,00	0,00	25,3	--	--	25,3	58,0

Alle getoonde dB-waarden zijn A-gewogen

Behoort bij besluit van burgemeester en wethouders van Winterswijk van 7 april 2016
behorend bij vergunning
zaaknummer
gemeente Winterswijk
Coops Meegweders BesVit, Winterswijk
van burgemeester

Rapport: Resultatentabel
Model: RBS LAr,LT juli 2023 na maatregelen
LAeq bij Bron voor toetspunt: 056_A - Wooldseweg 89
Groep: (hoofdgroep)
Groepsreductie: Nee

Naam Bron	Omschrijving	X	Y	Hoogte	Dag	Avond	Nacht	Etmaal	Li
056_A	Wooldseweg 89	246812,85	442236,82	1,50	36,8	--	--	36,8	59,6
007	Uitlaat perslijn 2	246696,05	442321,05	6,00	32,4	--	--	32,4	34,8
008	Uitlaat hamermolen	246690,65	442325,46	22,50	28,9	--	--	28,9	28,9
006	Uitlaat perslijn 1	246696,00	442321,00	6,00	25,0	--	--	25,0	27,4
013	Gesloten lamellendeur oost laadstraat	246702,98	442330,37	3,00	23,4	--	--	23,4	26,8
004	Uitlaat stoomketel	246696,41	442320,60	20,00	23,2	--	--	23,2	23,2
005	Uitlaat stortput	246692,70	442314,88	24,60	23,1	--	--	23,1	23,1
016	Gevel oost dakopbouw silo gereed product	246699,20	442330,08	20,90	22,6	--	--	22,6	22,6
022	Gevel west dakopbouw silo grondstoffen	246691,36	442315,87	21,30	19,7	--	--	19,7	19,7
020	Gevel noord dakopbouw silo grondstoffen	246693,22	442318,95	21,30	19,6	--	--	19,6	19,6
017	Gevel zuid dakopbouw silo gereed product	246696,38	442328,66	20,90	19,6	--	--	19,6	19,6
021	Gevel oost dakopbouw silo grondstoffen	246693,99	442316,28	21,30	19,3	--	--	19,3	19,3
003	Explosierooster	246697,64	442321,98	8,00	18,1	--	--	18,1	19,8
057	Lichtstrook gevel oost v1 productie	246698,67	442323,60	8,80	16,6	--	--	16,6	18,0
086	Lichtstrook gevel oost v4 productie	246699,02	442324,15	17,90	16,4	--	--	16,4	16,4
204	Vrachtwagens afvoer gereed product routedeel1	246717,36	442320,88	1,00	16,3	--	--	16,3	56,4
015	Gevel noord dakopbouw silo gereed product	246699,45	442333,37	20,90	15,3	--	--	15,3	15,3
073	Lichtstrook gevel oost v3 productie	246698,92	442323,98	15,10	15,1	--	--	15,1	15,1
012	Gesloten overheaddeur west laadstraat	246682,12	442343,76	3,00	14,4	--	--	14,4	18,1
002	Splitunit	246701,70	442324,81	4,50	14,1	--	--	14,1	17,0
054	Gevel oost v1 productie	246700,44	442326,38	8,80	13,5	--	--	13,5	14,9
207	Heftruck gas	246656,00	442334,04	1,00	13,3	--	--	13,3	31,4
065	Lichtstrook gevel oost v2 productie	246698,79	442323,79	12,00	12,9	--	--	12,9	13,2
011	Gesloten lamellen deur opslagruimte	246681,32	442338,90	3,00	12,5	--	--	12,5	16,2
083	Gevel oost v4 productie	246700,85	442327,03	17,90	11,8	--	--	11,8	11,8
055	Gevel oost v1 productie	246699,14	442324,43	8,80	11,7	--	--	11,7	13,2
081	Gevel oost v4 productie	246703,15	442330,63	17,90	11,5	--	--	11,5	11,5
082	Gevel oost v4 productie	246701,88	442328,65	17,90	11,5	--	--	11,5	11,5
084	Gevel oost v4 productie	246699,59	442325,04	17,90	11,4	--	--	11,4	11,4
085	Gevel oost v4 productie	246698,21	442322,97	17,90	11,4	--	--	11,4	11,4
118	Gevel noord v4 silodek gereed product	246696,85	442337,56	17,90	11,0	--	--	11,0	11,0
056	Gevel oost v1 productie	246697,78	442322,20	8,80	10,6	--	--	10,6	12,0
117	Gevel noord v4 silodek gereed product	246694,30	442339,26	17,90	10,4	--	--	10,4	10,4
040	Gevel noord v4 silo grondstoffen	246687,44	442326,44	18,70	10,1	--	--	10,1	10,1
070	Gevel oost v3 productie	246700,73	442326,83	15,10	9,9	--	--	9,9	9,9
116	Gevel noord v4 silodek gereed product	246691,77	442340,91	17,90	9,8	--	--	9,8	9,8
039	Gevel noord v4 silo grondstoffen	246685,45	442327,74	18,70	9,8	--	--	9,8	9,8
071	Gevel oost v3 productie	246699,43	442324,88	15,10	9,8	--	--	9,8	9,8
072	Gevel oost v3 productie	246698,12	442322,73	15,10	9,7	--	--	9,7	9,7
115	Gevel noord v4 silodek gereed product	246689,22	442342,60	17,90	9,4	--	--	9,4	9,4
114	Gevel noord v4 silodek gereed product	246686,72	442344,25	17,90	9,1	--	--	9,1	9,1
Rest		0,00	0,00	0,00	23,2	--	--	23,2	56,7

Alle getoonde dB-waarden zijn A-gewogen

Behoort bij besluit van burgemeester en wethouders van Winterswijk van 7 april 2016
behorend bij vergunning
zaaknummer
gemeente Winterswijk
Coops Meegweders Besluit van burgemeester

Rapport: Resultatentabel
Model: RBS LAr,LT juli 2023 na maatregelen
LAeq bij Bron voor toetspunt: 056_B - Wooldseweg 89
Groep: (hoofdgroep)
Groepsreductie: Nee

Naam Bron	Omschrijving	X	Y	Hoogte	Dag	Avond	Nacht	Etmaal	Li
056_B	Wooldseweg 89	246812,85	442236,82	5,00	39,7	--	--	39,7	60,0
007	Uitlaat perslijn 2	246696,05	442321,05	6,00	36,2	--	--	36,2	37,4
008	Uitlaat hamermolen	246690,65	442325,46	22,50	31,5	--	--	31,5	31,5
006	Uitlaat perslijn 1	246696,00	442321,00	6,00	28,4	--	--	28,4	29,5
013	Gesloten lamellendeur oost laadstraat	246702,98	442330,37	3,00	25,8	--	--	25,8	28,0
004	Uitlaat stoomketel	246696,41	442320,60	20,00	25,0	--	--	25,0	25,0
005	Uitlaat stortput	246692,70	442314,88	24,60	24,8	--	--	24,8	24,8
016	Gevel oost dakopbouw silo gereed product	246699,20	442330,08	20,90	24,6	--	--	24,6	24,6
003	Explosierooster	246697,64	442321,98	8,00	23,8	--	--	23,8	24,2
017	Gevel zuid dakopbouw silo gereed product	246696,38	442328,66	20,90	21,7	--	--	21,7	21,7
022	Gevel west dakopbouw silo grondstoffen	246691,36	442315,87	21,30	20,5	--	--	20,5	20,5
020	Gevel noord dakopbouw silo grondstoffen	246693,22	442318,95	21,30	20,4	--	--	20,4	20,4
021	Gevel oost dakopbouw silo grondstoffen	246693,99	442316,28	21,30	20,1	--	--	20,1	20,1
057	Lichtstrook gevel oost v1 productie	246698,67	442323,60	8,80	18,9	--	--	18,9	19,0
012	Gesloten overheaddeur west laadstraat	246682,12	442343,76	3,00	18,6	--	--	18,6	21,2
204	Vrachtwagens afvoer gereed product routedeel1	246717,36	442320,88	1,00	17,9	--	--	17,9	56,7
086	Lichtstrook gevel oost v4 productie	246699,02	442324,15	17,90	17,6	--	--	17,6	17,6
015	Gevel noord dakopbouw silo gereed product	246699,45	442333,37	20,90	17,2	--	--	17,2	17,2
073	Lichtstrook gevel oost v3 productie	246698,92	442323,98	15,10	16,9	--	--	16,9	16,9
002	Splitunit	246701,70	442324,81	4,50	16,7	--	--	16,7	18,3
065	Lichtstrook gevel oost v2 productie	246698,79	442323,79	12,00	15,4	--	--	15,4	15,4
054	Gevel oost v1 productie	246700,44	442326,38	8,80	14,7	--	--	14,7	14,9
011	Gesloten lamellen deur opslagruimte	246681,32	442338,90	3,00	14,1	--	--	14,1	16,7
207	Heftruck gas	246656,00	442334,04	1,00	13,8	--	--	13,8	31,0
055	Gevel oost v1 productie	246699,14	442324,43	8,80	13,0	--	--	13,0	13,2
118	Gevel noord v4 silodek gereed product	246696,85	442337,56	17,90	12,3	--	--	12,3	12,3
040	Gevel noord v4 silo grondstoffen	246687,44	442326,44	18,70	12,2	--	--	12,2	12,2
039	Gevel noord v4 silo grondstoffen	246685,45	442327,74	18,70	12,0	--	--	12,0	12,0
056	Gevel oost v1 productie	246697,78	442322,20	8,80	12,0	--	--	12,0	12,1
083	Gevel oost v4 productie	246700,85	442327,03	17,90	11,9	--	--	11,9	11,9
081	Gevel oost v4 productie	246703,15	442330,63	17,90	11,7	--	--	11,7	11,7
082	Gevel oost v4 productie	246701,88	442328,65	17,90	11,7	--	--	11,7	11,7
117	Gevel noord v4 silodek gereed product	246694,30	442339,26	17,90	11,6	--	--	11,6	11,6
085	Gevel oost v4 productie	246698,21	442322,97	17,90	11,6	--	--	11,6	11,6
084	Gevel oost v4 productie	246699,59	442325,04	17,90	11,6	--	--	11,6	11,6
116	Gevel noord v4 silodek gereed product	246691,77	442340,91	17,90	11,0	--	--	11,0	11,0
115	Gevel noord v4 silodek gereed product	246689,22	442342,60	17,90	10,6	--	--	10,6	10,6
014	Gevel west dakopbouw silo gereed product	246696,47	442331,87	21,00	10,6	--	--	10,6	10,6
070	Gevel oost v3 productie	246700,73	442326,83	15,10	10,2	--	--	10,2	10,2
114	Gevel noord v4 silodek gereed product	246686,72	442344,25	17,90	10,2	--	--	10,2	10,2
072	Gevel oost v3 productie	246698,12	442322,73	15,10	10,1	--	--	10,1	10,1
Rest		0,00	0,00	0,00	24,3	--	--	24,3	57,2

Alle getoonde dB-waarden zijn A-gewogen

Behoort bij besluit van burgemeester en wethouders van Winterswijk van 7 april 2016
behorend bij vergunning
zaaknummer

Rapport: Resultatentabel
Model: RBS LAr,LT juli 2023 na maatregelen
LAeq bij Bron voor toetspunt: 057_A - Wooldseweg 24
Groep: (hoofdgroep)
Groepsreductie: Nee

Naam Bron	Omschrijving	X	Y	Hoogte	Dag	Avond	Nacht	Etmaal	Li
057_A	Wooldseweg 24	246712,41	442332,64	1,50	52,5	--	--	52,5	71,6
007	Uitlaat perslijn 2	246696,05	442321,05	6,00	48,5	--	--	48,5	48,5
013	Gesloten lamellendeur oost laadstraat	246702,98	442330,37	3,00	42,9	--	--	42,9	42,9
006	Uitlaat perslijn 1	246696,00	442321,00	6,00	40,6	--	--	40,6	40,6
003	Explosierooster	246697,64	442321,98	8,00	40,3	--	--	40,3	40,3
004	Uitlaat stoomketel	246696,41	442320,60	20,00	39,0	--	--	39,0	39,0
118	Gevel noord v4 silodek gereed product	246696,85	442337,56	17,90	37,4	--	--	37,4	37,4
117	Gevel noord v4 silodek gereed product	246694,30	442339,26	17,90	36,9	--	--	36,9	36,9
116	Gevel noord v4 silodek gereed product	246691,77	442340,91	17,90	36,2	--	--	36,2	36,2
057	Lichtstrook gevel oost v1 productie	246698,67	442323,60	8,80	36,1	--	--	36,1	36,1
002	Splitunit	246701,70	442324,81	4,50	35,9	--	--	35,9	35,9
115	Gevel noord v4 silodek gereed product	246689,22	442342,60	17,90	35,5	--	--	35,5	35,5
114	Gevel noord v4 silodek gereed product	246686,72	442344,25	17,90	34,3	--	--	34,3	34,3
005	Uitlaat stortput	246692,70	442314,88	24,60	33,9	--	--	33,9	33,9
204	Vrachtwagens afvoer gereed product routedeel1	246717,36	442320,88	1,00	32,7	--	--	32,7	68,7
054	Gevel oost v1 productie	246700,44	442326,38	8,80	32,5	--	--	32,5	32,5
055	Gevel oost v1 productie	246699,14	442324,43	8,80	31,4	--	--	31,4	31,4
086	Lichtstrook gevel oost v4 productie	246699,02	442324,15	17,90	31,1	--	--	31,1	31,1
073	Lichtstrook gevel oost v3 productie	246698,92	442323,98	15,10	30,8	--	--	30,8	30,8
056	Gevel oost v1 productie	246697,78	442322,20	8,80	30,1	--	--	30,1	30,1
065	Lichtstrook gevel oost v2 productie	246698,79	442323,79	12,00	29,7	--	--	29,7	29,7
110	Gevel oost bgg laadstraat	246703,27	442330,81	4,30	29,4	--	--	29,4	29,4
008	Uitlaat hamermolen	246690,65	442325,46	22,50	29,1	--	--	29,1	29,1
080	Gevel noord v4 productie	246702,44	442333,78	17,90	29,0	--	--	29,0	29,0
079	Gevel noord v4 productie	246700,70	442335,00	17,90	28,8	--	--	28,8	28,8
078	Gevel noord v4 productie	246698,90	442336,19	17,90	28,4	--	--	28,4	28,4
021	Gevel oost dakopbouw silo grondstoffen	246693,99	442316,28	21,30	28,2	--	--	28,2	28,2
081	Gevel oost v4 productie	246703,15	442330,63	17,90	28,0	--	--	28,0	28,0
109	Gevel noord bgg laadstraat	246701,46	442334,50	4,30	27,7	--	--	27,7	27,7
082	Gevel oost v4 productie	246701,88	442328,65	17,90	27,3	--	--	27,3	27,3
083	Gevel oost v4 productie	246700,85	442327,03	17,90	26,6	--	--	26,6	26,6
111	Gevel oost bgg laadstraat	246701,75	442328,44	4,30	26,6	--	--	26,6	26,6
016	Gevel oost dakopbouw silo gereed product	246699,20	442330,08	20,90	26,6	--	--	26,6	26,6
084	Gevel oost v4 productie	246699,59	442325,04	17,90	26,0	--	--	26,0	26,0
070	Gevel oost v3 productie	246700,73	442326,83	15,10	25,9	--	--	25,9	25,9
085	Gevel oost v4 productie	246698,21	442322,97	17,90	25,4	--	--	25,4	25,4
071	Gevel oost v3 productie	246699,43	442324,88	15,10	25,2	--	--	25,2	25,2
062	Gevel oost v2 productie	246700,61	442326,64	12,00	25,0	--	--	25,0	25,0
108	Gevel noord bgg laadstraat	246699,12	442336,05	4,30	24,7	--	--	24,7	24,7
053	Gevel west v1 productie	246692,94	442331,27	8,80	24,4	--	--	24,4	24,4
072	Gevel oost v3 productie	246698,12	442322,73	15,10	24,3	--	--	24,3	24,3
Rest		0,00	0,00	0,00	37,1	--	--	37,1	68,3

Alle getoonde dB-waarden zijn A-gewogen

Behoort bij besluit van burgemeester en wethouders van Winterswijk van 7 april 2016
behorend bij vergunning
zaaknummer

Rapport: Resultatentabel
Model: RBS LAr,LT juli 2023 na maatregelen
LAeq bij Bron voor toetspunt: 057_B - Wooldseweg 24
Groep: (hoofdgroep)
Groepsreductie: Nee

Naam Bron	Omschrijving	X	Y	Hoogte	Dag	Avond	Nacht	Etmaal	Li
057_B	Wooldseweg 24	246712,41	442332,64	5,00	58,7	--	--	58,7	81,3
013	Gesloten lamellendeur oost laadstraat	246702,98	442330,37	3,00	53,9	--	--	53,9	53,9
007	Uitlaat perslijn 2	246696,05	442321,05	6,00	53,4	--	--	53,4	53,4
003	Explosierooster	246697,64	442321,98	8,00	48,3	--	--	48,3	48,3
006	Uitlaat perslijn 1	246696,00	442321,00	6,00	45,5	--	--	45,5	45,5
204	Vrachtwagens afvoer gereed product routedeel1	246717,36	442320,88	1,00	44,4	--	--	44,4	80,4
004	Uitlaat stoomketel	246696,41	442320,60	20,00	43,6	--	--	43,6	43,6
057	Lichtstrook gevel oost v1 productie	246698,67	442323,60	8,80	41,7	--	--	41,7	41,7
002	Splitunit	246701,70	442324,81	4,50	40,4	--	--	40,4	40,4
005	Uitlaat stortput	246692,70	442314,88	24,60	39,3	--	--	39,3	39,3
118	Gevel noord v4 silodek gereed product	246696,85	442337,56	17,90	38,4	--	--	38,4	38,4
117	Gevel noord v4 silodek gereed product	246694,30	442339,26	17,90	37,4	--	--	37,4	37,4
054	Gevel oost v1 productie	246700,44	442326,38	8,80	36,8	--	--	36,8	36,8
116	Gevel noord v4 silodek gereed product	246691,77	442340,91	17,90	36,5	--	--	36,5	36,5
021	Gevel oost dakopbouw silo grondstoffen	246693,99	442316,28	21,30	36,0	--	--	36,0	36,0
086	Lichtstrook gevel oost v4 productie	246699,02	442324,15	17,90	35,8	--	--	35,8	35,8
073	Lichtstrook gevel oost v3 productie	246698,92	442323,98	15,10	35,8	--	--	35,8	35,8
055	Gevel oost v1 productie	246699,14	442324,43	8,80	35,7	--	--	35,7	35,7
115	Gevel noord v4 silodek gereed product	246689,22	442342,60	17,90	35,6	--	--	35,6	35,6
065	Lichtstrook gevel oost v2 productie	246698,79	442323,79	12,00	34,9	--	--	34,9	34,9
114	Gevel noord v4 silodek gereed product	246686,72	442344,25	17,90	34,8	--	--	34,8	34,8
056	Gevel oost v1 productie	246697,78	442322,20	8,80	34,5	--	--	34,5	34,5
110	Gevel oost bgg laadstraat	246703,27	442330,81	4,30	32,4	--	--	32,4	32,4
081	Gevel oost v4 productie	246703,15	442330,63	17,90	31,5	--	--	31,5	31,5
080	Gevel noord v4 productie	246702,44	442333,78	17,90	31,4	--	--	31,4	31,4
082	Gevel oost v4 productie	246701,88	442328,65	17,90	30,9	--	--	30,9	30,9
079	Gevel noord v4 productie	246700,70	442335,00	17,90	30,8	--	--	30,8	30,8
008	Uitlaat hamermolen	246690,65	442325,46	22,50	30,8	--	--	30,8	30,8
111	Gevel oost bgg laadstraat	246701,75	442328,44	4,30	30,7	--	--	30,7	30,7
083	Gevel oost v4 productie	246700,85	442327,03	17,90	30,4	--	--	30,4	30,4
078	Gevel noord v4 productie	246698,90	442336,19	17,90	30,1	--	--	30,1	30,1
070	Gevel oost v3 productie	246700,73	442326,83	15,10	29,9	--	--	29,9	29,9
108	Gevel noord bgg laadstraat	246699,12	442336,05	4,30	29,9	--	--	29,9	29,9
084	Gevel oost v4 productie	246699,59	442325,04	17,90	29,7	--	--	29,7	29,7
071	Gevel oost v3 productie	246699,43	442324,88	15,10	29,1	--	--	29,1	29,1
085	Gevel oost v4 productie	246698,21	442322,97	17,90	29,0	--	--	29,0	29,0
062	Gevel oost v2 productie	246700,61	442326,64	12,00	29,0	--	--	29,0	29,0
016	Gevel oost dakopbouw silo gereed product	246699,20	442330,08	20,90	28,9	--	--	28,9	28,9
107	Gevel noord bgg laadstraat	246696,44	442337,82	4,30	28,8	--	--	28,8	28,8
106	Gevel noord bgg laadstraat	246693,90	442339,50	4,30	28,3	--	--	28,3	28,3
072	Gevel oost v3 productie	246698,12	442322,73	15,10	28,2	--	--	28,2	28,2
Rest		0,00	0,00	0,00	40,0	--	--	40,0	73,8

Alle getoonde dB-waarden zijn A-gewogen

Behoort bij besluit van burgemeester en wethouders van Winterswijk van 7 april 2016
behorend bij vergunning
zaaknummer
gemeente Winterswijk

Rapport: Resultatentabel
Model: RBS LAr,LT juli 2023 na maatregelen
LAeq bij Bron voor toetspunt: 058_A - Wooldseweg 30
Groep: (hoofdgroep)
Groepsreductie: Nee

Naam Bron	Omschrijving	X	Y	Hoogte	Dag	Avond	Nacht	Etmaal	Li
058_A	Wooldseweg 30	246694,32	442301,70	1,50	54,8	--	--	54,8	70,2
007	Uitlaat perslijn 2	246696,05	442321,05	6,00	52,4	--	--	52,4	52,4
003	Explosierooster	246697,64	442321,98	8,00	46,5	--	--	46,5	46,5
006	Uitlaat perslijn 1	246696,00	442321,00	6,00	44,5	--	--	44,5	44,5
005	Uitlaat stortput	246692,70	442314,88	24,60	40,6	--	--	40,6	40,6
022	Gevel west dakopbouw silo grondstoffen	246691,36	442315,87	21,30	37,7	--	--	37,7	37,7
057	Lichtstrook gevel oost v1 productie	246698,67	442323,60	8,80	37,5	--	--	37,5	37,5
021	Gevel oost dakopbouw silo grondstoffen	246693,99	442316,28	21,30	37,3	--	--	37,3	37,3
004	Uitlaat stoomketel	246696,41	442320,60	20,00	37,1	--	--	37,1	37,1
086	Lichtstrook gevel oost v4 productie	246699,02	442324,15	17,90	32,8	--	--	32,8	32,8
073	Lichtstrook gevel oost v3 productie	246698,92	442323,98	15,10	32,6	--	--	32,6	32,6
056	Gevel oost v1 productie	246697,78	442322,20	8,80	32,5	--	--	32,5	32,5
065	Lichtstrook gevel oost v2 productie	246698,79	442323,79	12,00	31,7	--	--	31,7	31,7
008	Uitlaat hamermolen	246690,65	442325,46	22,50	31,3	--	--	31,3	31,3
002	Splitunit	246701,70	442324,81	4,50	30,5	--	--	30,5	30,5
055	Gevel oost v1 productie	246699,14	442324,43	8,80	30,0	--	--	30,0	30,0
001	Gevelrooster ketelruimte	246694,09	442314,09	1,00	29,7	--	--	29,7	29,7
054	Gevel oost v1 productie	246700,44	442326,38	8,80	29,4	--	--	29,4	29,4
201	Vrachtwagens aanvoer stortput	246649,65	442354,60	1,00	29,3	--	--	29,3	66,5
013	Gesloten lamellendeur oost laadstraat	246702,98	442330,37	3,00	29,2	--	--	29,2	29,2
085	Gevel oost v4 productie	246698,21	442322,97	17,90	26,9	--	--	26,9	26,9
084	Gevel oost v4 productie	246699,59	442325,04	17,90	26,3	--	--	26,3	26,3
072	Gevel oost v3 productie	246698,12	442322,73	15,10	26,1	--	--	26,1	26,1
083	Gevel oost v4 productie	246700,85	442327,03	17,90	25,8	--	--	25,8	25,8
071	Gevel oost v3 productie	246699,43	442324,88	15,10	25,5	--	--	25,5	25,5
082	Gevel oost v4 productie	246701,88	442328,65	17,90	25,4	--	--	25,4	25,4
030	Gevel oost v4 silo grondstoffen	246694,20	442316,70	18,70	25,0	--	--	25,0	25,0
064	Gevel oost v2 productie	246697,91	442322,50	12,00	24,9	--	--	24,9	24,9
070	Gevel oost v3 productie	246700,73	442326,83	15,10	24,9	--	--	24,9	24,9
081	Gevel oost v4 productie	246703,15	442330,63	17,90	24,9	--	--	24,9	24,9
029	Gevel oost v4 silo grondstoffen	246695,36	442318,51	18,70	24,6	--	--	24,6	24,6
207	Achteruitrijsignalering vw aanvoer stortput	246672,51	442351,11	1,00	24,6	--	--	24,6	61,7
063	Gevel oost v2 productie	246699,30	442324,68	12,00	24,2	--	--	24,2	24,2
031	Gevel zuid v4 silo grondstoffen	246691,55	442315,70	18,70	24,1	--	--	24,1	24,1
016	Gevel oost dakopbouw silo gereed product	246699,20	442330,08	20,90	24,1	--	--	24,1	24,1
032	Gevel zuid v4 silo grondstoffen	246689,62	442316,98	18,70	23,6	--	--	23,6	23,6
062	Gevel oost v2 productie	246700,61	442326,64	12,00	23,5	--	--	23,5	23,5
024	Geveluitlaat grondstoffen	246680,77	442324,06	2,00	23,3	--	--	23,3	23,3
051	Gevel west v1 productie	246690,38	442327,35	8,80	23,2	--	--	23,2	23,2
033	Gevel zuid v4 silo grondstoffen	246687,63	442318,31	18,70	22,4	--	--	22,4	22,4
019	Gevel west dakopbouw silo grondstoffen	246690,56	442318,54	21,30	22,1	--	--	22,1	22,1
Rest		0,00	0,00	0,00	34,9	--	--	34,9	66,3

Alle getoonde dB-waarden zijn A-gewogen

Behoort bij besluit van burgemeester en wethouders van Winterswijk van 7 april 2016
behorend bij vergunning
zaaknummer
gemeente Winterswijk van burgemeester

Rapport: Resultatentabel
Model: RBS LAr,LT juli 2023 na maatregelen
LAeq bij Bron voor toetspunt: 058_B - Wooldseweg 30
Groep: (hoofdgroep)
Groepsreductie: Nee

Naam Bron	Omschrijving	X	Y	Hoogte	Dag	Avond	Nacht	Etmaal	Li
058_B	Wooldseweg 30	246694,32	442301,70	5,00	55,8	--	--	55,8	75,4
007	Uitlaat perslijn 2	246696,05	442321,05	6,00	53,3	--	--	53,3	53,3
003	Explosierooster	246697,64	442321,98	8,00	47,0	--	--	47,0	47,0
006	Uitlaat perslijn 1	246696,00	442321,00	6,00	45,4	--	--	45,4	45,4
005	Uitlaat stortput	246692,70	442314,88	24,60	41,7	--	--	41,7	41,7
057	Lichtstrook gevel oost v1 productie	246698,67	442323,60	8,80	38,9	--	--	38,9	38,9
022	Gevel west dakopbouw silo grondstoffen	246691,36	442315,87	21,30	38,8	--	--	38,8	38,8
021	Gevel oost dakopbouw silo grondstoffen	246693,99	442316,28	21,30	38,4	--	--	38,4	38,4
013	Gesloten lamellendeur oost laadstraat	246702,98	442330,37	3,00	38,2	--	--	38,2	38,2
004	Uitlaat stoomketel	246696,41	442320,60	20,00	38,2	--	--	38,2	38,2
201	Vrachtwagens aanvoer stortput	246649,65	442354,60	1,00	35,4	--	--	35,4	71,2
002	Splitunit	246701,70	442324,81	4,50	35,2	--	--	35,2	35,2
008	Uitlaat hamermolen	246690,65	442325,46	22,50	33,5	--	--	33,5	33,5
086	Lichtstrook gevel oost v4 productie	246699,02	442324,15	17,90	33,5	--	--	33,5	33,5
073	Lichtstrook gevel oost v3 productie	246698,92	442323,98	15,10	33,3	--	--	33,3	33,3
056	Gevel oost v1 productie	246697,78	442322,20	8,80	33,1	--	--	33,1	33,1
065	Lichtstrook gevel oost v2 productie	246698,79	442323,79	12,00	32,3	--	--	32,3	32,3
055	Gevel oost v1 productie	246699,14	442324,43	8,80	32,2	--	--	32,2	32,2
054	Gevel oost v1 productie	246700,44	442326,38	8,80	31,4	--	--	31,4	31,4
207	Achteruitrijsignalering vw aanvoer stortput	246672,51	442351,11	1,00	30,2	--	--	30,2	66,1
001	Gevelrooster ketelruimte	246694,09	442314,09	1,00	29,4	--	--	29,4	29,4
207	Heftruck gas	246656,00	442334,04	1,00	28,9	--	--	28,9	42,7
205	Vrachtwagens afvoer gereed product routedeel2	246682,11	442343,49	1,00	27,6	--	--	27,6	63,6
085	Gevel oost v4 productie	246698,21	442322,97	17,90	27,5	--	--	27,5	27,5
084	Gevel oost v4 productie	246699,59	442325,04	17,90	26,8	--	--	26,8	26,8
072	Gevel oost v3 productie	246698,12	442322,73	15,10	26,8	--	--	26,8	26,8
016	Gevel oost dakopbouw silo gereed product	246699,20	442330,08	20,90	26,4	--	--	26,4	26,4
083	Gevel oost v4 productie	246700,85	442327,03	17,90	26,3	--	--	26,3	26,3
071	Gevel oost v3 productie	246699,43	442324,88	15,10	26,0	--	--	26,0	26,0
030	Gevel oost v4 silo grondstoffen	246694,20	442316,70	18,70	26,0	--	--	26,0	26,0
082	Gevel oost v4 productie	246701,88	442328,65	17,90	25,9	--	--	25,9	25,9
064	Gevel oost v2 productie	246697,91	442322,50	12,00	25,5	--	--	25,5	25,5
029	Gevel oost v4 silo grondstoffen	246695,36	442318,51	18,70	25,4	--	--	25,4	25,4
070	Gevel oost v3 productie	246700,73	442326,83	15,10	25,4	--	--	25,4	25,4
081	Gevel oost v4 productie	246703,15	442330,63	17,90	25,3	--	--	25,3	25,3
031	Gevel zuid v4 silo grondstoffen	246691,55	442315,70	18,70	25,2	--	--	25,2	25,2
204	Vrachtwagens afvoer gereed product routedeel1	246717,36	442320,88	1,00	24,8	--	--	24,8	60,8
063	Gevel oost v2 productie	246699,30	442324,68	12,00	24,7	--	--	24,7	24,7
032	Gevel zuid v4 silo grondstoffen	246689,62	442316,98	18,70	24,6	--	--	24,6	24,6
033	Gevel zuid v4 silo grondstoffen	246687,63	442318,31	18,70	24,0	--	--	24,0	24,0
062	Gevel oost v2 productie	246700,61	442326,64	12,00	24,0	--	--	24,0	24,0
Rest		0,00	0,00	0,00	36,5	--	--	36,5	71,4

Alle getoonde dB-waarden zijn A-gewogen

Behoort bij besluit van burgemeester en wethouders van Winterswijk van 7 april 2016
behorend bij vergunning
zaaknummer Z2023-0000
Behoort bij besluit van burgemeester

Bijlage 7

Titel Invoergegevens schermen en rekenresultaten L_{Amax} na maatregelen

Behoort bij besluit
van burgemeester
en wethouders van
Winterswijk van
7 april 2016
behorend
bij vergunning
zaaknummer Z2023-0000[illegible]
gemeente Winterswijk
Behoort bij besluit
van burgemeester

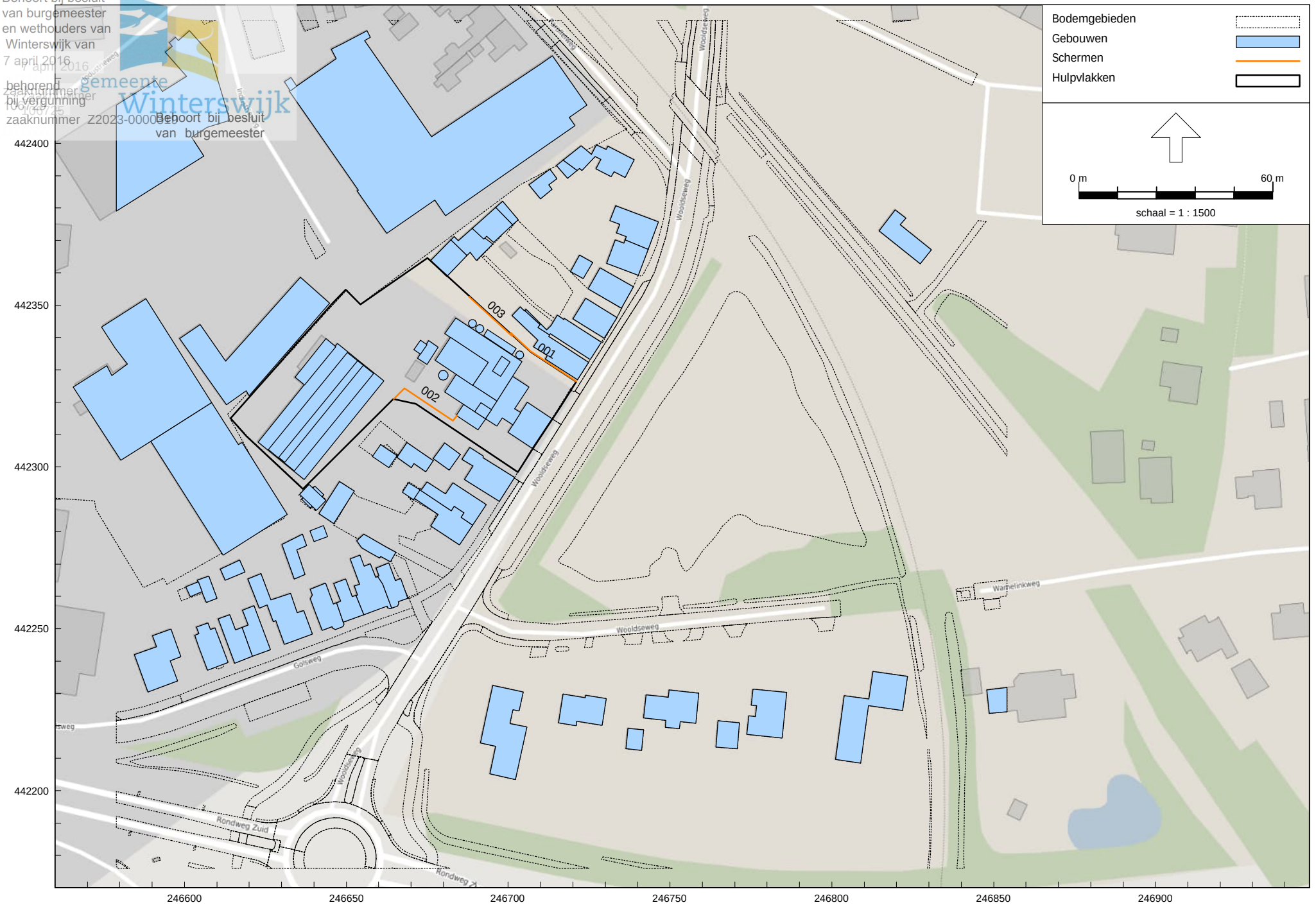

HMRI, industrie, [Coops Winterwijk juli 2023 - RBS LAmax juli 2023 na maatregelen] , Geomilieu V2022.4 rev 1 Licentiehouder: DGMR

AH.2022.1101.00.R001
Coops Mengvoeders B.V., Winterswijk

Schermen in situatie na maatregelen LAmax

Bijlage 7

Behoort bij besluit
van burgemeester
en wethouders van
Winterswijk van
7 april 2022.1101.00.R001
behorend
bij vergunning
zaaknummer
100/00725
zaaknummer Z2023-0000519

RBS LAmax juli 2023 na maatregelen
(hoofdgroep)
Lijst van Schermen Bijlage 7 Rekenmethode Industrielawaai - HMRI, industrie

Naam	Omschr.	X-1	Y-1	M-1	H-1	X-n	Y-n	M-n	H-n	Hdef.	Refl.L 1k	Refl.R 1k	Cp	Lengte	Groep
001	Muur op erfgrens	246721,04	442326,50	0,00	2,00	246700,83	442341,39	0,00	2,00	Relatief	0,80	0,80	0 dB	25,18	Schermen
002	Muur stortput	246684,17	442315,97	0,00	3,50	246664,61	442321,04	0,00	3,50	Relatief	0,80	0,80	0 dB	24,84	--
003	Muur terreingrens tankenpark	246701,16	442340,39	0,00	2,00	246687,93	442352,60	0,00	2,00	Relatief	0,80	0,80	0 dB	18,01	--

Behoort bij besluit van burgemeester en wethouders van Winterswijk van 7 april 2016
behorend bij vergunning
zaaknummer

Rapport: Resultatentabel
Model: RBS LAmax juli 2023 na maatregelen
LAmax totaalresultaten voor toetspunten
Groep: (hoofdgroep)

Naam Toetspunt	Omschrijving	X	Y	Hoogte	Dag	Avond	Nacht
001_A	Wooldseweg 24	246703,31	442344,61	1,50	70	--	--
002_A	Wooldseweg 24	246717,97	442329,05	1,50	64	--	--
002_B	Wooldseweg 24	246717,97	442329,05	5,00	74	--	--
003_A	Wooldseweg 30	246687,18	442304,70	1,50	64	--	--
003_B	Wooldseweg 30	246687,18	442304,70	5,00	70	--	--
004_A	Wooldseweg 30	246690,34	442304,79	1,50	67	--	--
005_A	Wooldseweg 24	246708,07	442337,63	1,50	70	--	--
006_A	Wooldseweg 30/30a	246699,51	442292,66	1,50	55	--	--
006_B	Wooldseweg 30/30a	246699,51	442292,66	5,00	56	--	--
007_A	Wooldseweg 24	246722,94	442329,15	1,50	67	--	--
007_B	Wooldseweg 24	246722,94	442329,15	5,00	67	--	--
008_A	Wooldseweg 22	246713,84	442344,87	1,50	57	--	--
008_B	Wooldseweg 22	246713,84	442344,87	5,00	64	--	--
009_A	Wooldseweg 18	246723,59	442334,24	1,50	50	--	--
009_B	Wooldseweg 18	246723,59	442334,24	5,00	54	--	--
010_A	Wooldseweg 22	246726,86	442335,30	1,50	59	--	--
010_B	Wooldseweg 22	246726,86	442335,30	5,00	59	--	--
011_A	Wooldseweg 20	246721,36	442348,16	1,50	64	--	--
011_B	Wooldseweg 20	246721,36	442348,16	5,00	68	--	--
012_A	Wooldseweg 18	246727,64	442340,85	1,50	55	--	--
012_B	Wooldseweg 18	246727,64	442340,85	5,00	59	--	--
013_A	Wooldseweg 20	246731,43	442342,47	1,50	55	--	--
013_B	Wooldseweg 20	246731,43	442342,47	5,00	55	--	--
014_A	Wooldseweg 18	246725,11	442355,99	1,50	65	--	--
014_B	Wooldseweg 18	246725,11	442355,99	5,00	68	--	--
015_A	Wooldseweg 18	246733,98	442349,58	1,50	57	--	--
015_B	Wooldseweg 18	246733,98	442349,58	5,00	60	--	--
016_A	Wooldseweg 18	246737,09	442352,61	1,50	48	--	--
016_B	Wooldseweg 18	246737,09	442352,61	5,00	51	--	--
017_A	Wooldseweg 16	246730,79	442364,29	1,50	56	--	--
017_B	Wooldseweg 16	246730,79	442364,29	5,00	63	--	--
018_A	Wooldseweg 16	246738,84	442359,62	1,50	52	--	--
018_B	Wooldseweg 16	246738,84	442359,62	5,00	57	--	--
019_A	Wooldseweg 16	246741,66	442362,68	1,50	45	--	--
019_B	Wooldseweg 16	246741,66	442362,68	5,00	48	--	--
020_A	Wooldseweg 14	246733,51	442372,66	1,50	62	--	--
020_B	Wooldseweg 14	246733,51	442372,66	5,00	67	--	--
021_A	Wooldseweg 14	246744,84	442371,10	1,50	44	--	--
021_B	Wooldseweg 14	246744,84	442371,10	5,00	48	--	--
022_A	Parallelweg 102	246729,49	442390,78	1,50	62	--	--
022_B	Parallelweg 102	246729,49	442390,78	5,00	66	--	--
023_A	Parallelweg 102	246737,60	442392,15	1,50	50	--	--
023_B	Parallelweg 102	246737,60	442392,15	5,00	52	--	--
024_A	Wooldseweg 30a	246687,50	442297,88	1,50	57	--	--
024_B	Wooldseweg 30a	246687,50	442297,88	5,00	66	--	--
025_A	Wooldseweg 32	246681,89	442293,75	1,50	61	--	--
025_B	Wooldseweg 32	246681,89	442293,75	5,00	67	--	--
026_A	Wooldseweg 32	246691,18	442285,08	1,50	48	--	--
026_B	Wooldseweg 32	246691,18	442285,08	5,00	51	--	--
027_A	Wooldseweg 34	246676,58	442282,83	1,50	56	--	--
027_B	Wooldseweg 34	246676,58	442282,83	5,00	57	--	--
028_A	Wooldseweg 34	246686,48	442277,95	1,50	47	--	--
028_B	Wooldseweg 34	246686,48	442277,95	5,00	50	--	--
029_A	Golsweg 2	246663,97	442268,40	1,50	55	--	--
029_B	Golsweg 2	246663,97	442268,40	5,00	63	--	--
030_A	Golsweg 2	246665,92	442256,97	1,50	45	--	--
030_B	Golsweg 2	246665,92	442256,97	5,00	49	--	--
031_A	Golsweg 4	246652,81	442272,29	1,50	57	--	--
031_B	Golsweg 4	246652,81	442272,29	5,00	65	--	--
032_A	Golsweg 4	246657,48	442270,12	1,50	51	--	--
032_B	Golsweg 4	246657,48	442270,12	5,00	63	--	--
033_A	Golsweg 4	246659,08	442255,63	1,50	44	--	--
033_B	Golsweg 4	246659,08	442255,63	5,00	44	--	--
034_A	Golsweg 6	246647,90	442264,81	1,50	62	--	--
034_B	Golsweg 6	246647,90	442264,81	5,00	65	--	--
035_A	Golsweg 6	246652,15	442253,03	1,50	45	--	--

Alle getoonde dB-waarden zijn A-gewogen

Behoort bij besluit van burgemeester en wethouders van Winterswijk van 7 april 2016
behorend bij vergunning
zaaknummer

Rapport: Resultatentabel
Model: RBS LAmax juli 2023 na maatregelen
LAmax totaalresultaten voor toetspunten
Groep: (hoofdgroep)

Naam Toetspunt	Omschrijving	X	Y	Hoogte	Dag	Avond	Nacht
035_B	Golsweg 6	246652,15	442253,03	5,00	46	--	--
036_A	Golsweg 8	246642,17	442263,66	1,50	56	--	--
036_B	Golsweg 8	246642,17	442263,66	5,00	63	--	--
037_A	Golsweg 8	246647,34	442249,97	1,50	44	--	--
037_B	Golsweg 8	246647,34	442249,97	5,00	48	--	--
038_A	Golsweg 10	246624,11	442265,88	1,50	53	--	--
038_B	Golsweg 10	246624,11	442265,88	5,00	64	--	--
039_A	Golsweg 10	246631,92	442260,73	1,50	50	--	--
039_B	Golsweg 10	246631,92	442260,73	5,00	63	--	--
040_A	Golsweg 10	246634,14	442257,18	1,50	53	--	--
040_B	Golsweg 10	246634,14	442257,18	5,00	63	--	--
041_A	Golsweg 10	246635,31	442246,68	1,50	41	--	--
041_B	Golsweg 10	246635,31	442246,68	5,00	46	--	--
042_A	Golsweg 14	246619,07	442256,29	1,50	48	--	--
042_B	Golsweg 14	246619,07	442256,29	5,00	52	--	--
043_A	Golsweg 14	246624,10	442242,50	1,50	42	--	--
043_B	Golsweg 14	246624,10	442242,50	5,00	44	--	--
044_A	Golsweg 16	246612,57	442253,92	1,50	52	--	--
044_B	Golsweg 16	246612,57	442253,92	5,00	56	--	--
045_A	Golsweg 16	246617,77	442240,13	1,50	41	--	--
045_B	Golsweg 16	246617,77	442240,13	5,00	43	--	--
046_A	Golsweg 18	246605,59	442251,31	1,50	50	--	--
046_B	Golsweg 18	246605,59	442251,31	5,00	59	--	--
047_A	Golsweg 18	246609,76	442238,09	1,50	42	--	--
047_B	Golsweg 18	246609,76	442238,09	5,00	43	--	--
048_A	Golsweg 20	246593,07	442249,05	1,50	46	--	--
048_B	Golsweg 20	246593,07	442249,05	5,00	52	--	--
049_A	Golsweg 20	246596,90	442247,13	1,50	48	--	--
049_B	Golsweg 20	246596,90	442247,13	5,00	55	--	--
050_A	Golsweg 20	246593,84	442232,27	1,50	40	--	--
050_B	Golsweg 20	246593,84	442232,27	5,00	41	--	--
051_A	Wooldseweg 97	246694,57	442229,68	1,50	50	--	--
051_B	Wooldseweg 97	246694,57	442229,68	5,00	52	--	--
052_A	Wooldseweg 97	246699,77	442231,61	1,50	50	--	--
052_B	Wooldseweg 97	246699,77	442231,61	5,00	53	--	--
053_A	Wooldseweg 95	246720,93	442229,25	1,50	49	--	--
053_B	Wooldseweg 95	246720,93	442229,25	5,00	51	--	--
054_A	Wooldseweg 93	246750,55	442231,08	1,50	49	--	--
054_B	Wooldseweg 93	246750,55	442231,08	5,00	51	--	--
055_A	Wooldseweg 91	246779,26	442231,05	1,50	52	--	--
055_B	Wooldseweg 91	246779,26	442231,05	5,00	53	--	--
056_A	Wooldseweg 89	246812,85	442236,82	1,50	50	--	--
056_B	Wooldseweg 89	246812,85	442236,82	5,00	52	--	--
057_A	Wooldseweg 24	246712,41	442332,64	1,50	68	--	--
057_B	Wooldseweg 24	246712,41	442332,64	5,00	75	--	--
058_A	Wooldseweg 30	246694,32	442301,70	1,50	64	--	--
058_B	Wooldseweg 30	246694,32	442301,70	5,00	67	--	--

Alle getoonde dB-waarden zijn A-gewogen

Behoort bij besluit van burgemeester en wethouders van Winterswijk van 7 april 2016
behorend bij vergunning zaaknummer
gemeente winterswijk
Behoort bij besluit van burgemeester

Rapport: Resultatentabel
Model: RBS LAmax juli 2023 na maatregelen
LAmax totaalresultaten voor toetspunten
Groep: (hoofdgroep)

Naam Toetspunt	Omschrijving	X	Y	Hoogte	Dag	Avond	Nacht
001_A	Wooldseweg 24	246703,31	442344,61	1,50	69,7	--	--
002_A	Wooldseweg 24	246717,97	442329,05	1,50	64,3	--	--
002_B	Wooldseweg 24	246717,97	442329,05	5,00	73,9	--	--
003_A	Wooldseweg 30	246687,18	442304,70	1,50	64,1	--	--
003_B	Wooldseweg 30	246687,18	442304,70	5,00	69,9	--	--
004_A	Wooldseweg 30	246690,34	442304,79	1,50	66,5	--	--
005_A	Wooldseweg 24	246708,07	442337,63	1,50	70,1	--	--
006_A	Wooldseweg 30/30a	246699,51	442292,66	1,50	55,2	--	--
006_B	Wooldseweg 30/30a	246699,51	442292,66	5,00	56,4	--	--
007_A	Wooldseweg 24	246722,94	442329,15	1,50	67,5	--	--
007_B	Wooldseweg 24	246722,94	442329,15	5,00	67,0	--	--
008_A	Wooldseweg 22	246713,84	442344,87	1,50	57,0	--	--
008_B	Wooldseweg 22	246713,84	442344,87	5,00	63,8	--	--
009_A	Wooldseweg 18	246723,59	442334,24	1,50	50,2	--	--
009_B	Wooldseweg 18	246723,59	442334,24	5,00	54,4	--	--
010_A	Wooldseweg 22	246726,86	442335,30	1,50	58,9	--	--
010_B	Wooldseweg 22	246726,86	442335,30	5,00	59,0	--	--
011_A	Wooldseweg 20	246721,36	442348,16	1,50	64,3	--	--
011_B	Wooldseweg 20	246721,36	442348,16	5,00	67,7	--	--
012_A	Wooldseweg 18	246727,64	442340,85	1,50	55,5	--	--
012_B	Wooldseweg 18	246727,64	442340,85	5,00	58,9	--	--
013_A	Wooldseweg 20	246731,43	442342,47	1,50	55,1	--	--
013_B	Wooldseweg 20	246731,43	442342,47	5,00	55,2	--	--
014_A	Wooldseweg 18	246725,11	442355,99	1,50	64,8	--	--
014_B	Wooldseweg 18	246725,11	442355,99	5,00	67,9	--	--
015_A	Wooldseweg 18	246733,98	442349,58	1,50	57,2	--	--
015_B	Wooldseweg 18	246733,98	442349,58	5,00	59,7	--	--
016_A	Wooldseweg 18	246737,09	442352,61	1,50	48,0	--	--
016_B	Wooldseweg 18	246737,09	442352,61	5,00	50,9	--	--
017_A	Wooldseweg 16	246730,79	442364,29	1,50	56,3	--	--
017_B	Wooldseweg 16	246730,79	442364,29	5,00	63,4	--	--
018_A	Wooldseweg 16	246738,84	442359,62	1,50	52,3	--	--
018_B	Wooldseweg 16	246738,84	442359,62	5,00	57,2	--	--
019_A	Wooldseweg 16	246741,66	442362,68	1,50	45,4	--	--
019_B	Wooldseweg 16	246741,66	442362,68	5,00	48,5	--	--
020_A	Wooldseweg 14	246733,51	442372,66	1,50	61,9	--	--
020_B	Wooldseweg 14	246733,51	442372,66	5,00	67,4	--	--
021_A	Wooldseweg 14	246744,84	442371,10	1,50	44,0	--	--
021_B	Wooldseweg 14	246744,84	442371,10	5,00	47,7	--	--
022_A	Parallelweg 102	246729,49	442390,78	1,50	62,2	--	--
022_B	Parallelweg 102	246729,49	442390,78	5,00	66,4	--	--
023_A	Parallelweg 102	246737,60	442392,15	1,50	50,4	--	--
023_B	Parallelweg 102	246737,60	442392,15	5,00	52,0	--	--
024_A	Wooldseweg 30a	246687,50	442297,88	1,50	57,3	--	--
024_B	Wooldseweg 30a	246687,50	442297,88	5,00	66,1	--	--
025_A	Wooldseweg 32	246681,89	442293,75	1,50	60,7	--	--
025_B	Wooldseweg 32	246681,89	442293,75	5,00	66,6	--	--
026_A	Wooldseweg 32	246691,18	442285,08	1,50	48,1	--	--
026_B	Wooldseweg 32	246691,18	442285,08	5,00	50,6	--	--
027_A	Wooldseweg 34	246676,58	442282,83	1,50	55,9	--	--
027_B	Wooldseweg 34	246676,58	442282,83	5,00	57,0	--	--
028_A	Wooldseweg 34	246686,48	442277,95	1,50	47,2	--	--
028_B	Wooldseweg 34	246686,48	442277,95	5,00	50,5	--	--
029_A	Golsweg 2	246663,97	442268,40	1,50	55,0	--	--
029_B	Golsweg 2	246663,97	442268,40	5,00	62,6	--	--
030_A	Golsweg 2	246665,92	442256,97	1,50	45,4	--	--
030_B	Golsweg 2	246665,92	442256,97	5,00	48,6	--	--
031_A	Golsweg 4	246652,81	442272,29	1,50	57,2	--	--
031_B	Golsweg 4	246652,81	442272,29	5,00	65,3	--	--
032_A	Golsweg 4	246657,48	442270,12	1,50	50,8	--	--
032_B	Golsweg 4	246657,48	442270,12	5,00	62,8	--	--
033_A	Golsweg 4	246659,08	442255,63	1,50	43,9	--	--
033_B	Golsweg 4	246659,08	442255,63	5,00	44,4	--	--
034_A	Golsweg 6	246647,90	442264,81	1,50	62,0	--	--
034_B	Golsweg 6	246647,90	442264,81	5,00	65,5	--	--
035_A	Golsweg 6	246652,15	442253,03	1,50	45,1	--	--

Alle getoonde dB-waarden zijn A-gewogen

Behoort bij besluit van burgemeester en wethouders van Winterswijk van 7 april 2016
behorend bij vergunning
zaaknummer
gemeente winterswijk
Behoort bij besluit van burgemeester

Rapport: Resultatentabel
Model: RBS LAmax juli 2023 na maatregelen
LAmax totaalresultaten voor toetspunten
Groep: (hoofdgroep)

Naam Toetspunt	Omschrijving	X	Y	Hoogte	Dag	Avond	Nacht
035_B	Golsweg 6	246652,15	442253,03	5,00	45,6	--	--
036_A	Golsweg 8	246642,17	442263,66	1,50	55,9	--	--
036_B	Golsweg 8	246642,17	442263,66	5,00	63,5	--	--
037_A	Golsweg 8	246647,34	442249,97	1,50	43,8	--	--
037_B	Golsweg 8	246647,34	442249,97	5,00	48,0	--	--
038_A	Golsweg 10	246624,11	442265,88	1,50	52,6	--	--
038_B	Golsweg 10	246624,11	442265,88	5,00	63,8	--	--
039_A	Golsweg 10	246631,92	442260,73	1,50	50,3	--	--
039_B	Golsweg 10	246631,92	442260,73	5,00	63,3	--	--
040_A	Golsweg 10	246634,14	442257,18	1,50	53,1	--	--
040_B	Golsweg 10	246634,14	442257,18	5,00	62,6	--	--
041_A	Golsweg 10	246635,31	442246,68	1,50	40,9	--	--
041_B	Golsweg 10	246635,31	442246,68	5,00	45,7	--	--
042_A	Golsweg 14	246619,07	442256,29	1,50	47,5	--	--
042_B	Golsweg 14	246619,07	442256,29	5,00	51,6	--	--
043_A	Golsweg 14	246624,10	442242,50	1,50	42,2	--	--
043_B	Golsweg 14	246624,10	442242,50	5,00	44,1	--	--
044_A	Golsweg 16	246612,57	442253,92	1,50	52,4	--	--
044_B	Golsweg 16	246612,57	442253,92	5,00	56,1	--	--
045_A	Golsweg 16	246617,77	442240,13	1,50	40,8	--	--
045_B	Golsweg 16	246617,77	442240,13	5,00	43,1	--	--
046_A	Golsweg 18	246605,59	442251,31	1,50	50,5	--	--
046_B	Golsweg 18	246605,59	442251,31	5,00	58,9	--	--
047_A	Golsweg 18	246609,76	442238,09	1,50	42,0	--	--
047_B	Golsweg 18	246609,76	442238,09	5,00	43,0	--	--
048_A	Golsweg 20	246593,07	442249,05	1,50	46,5	--	--
048_B	Golsweg 20	246593,07	442249,05	5,00	52,2	--	--
049_A	Golsweg 20	246596,90	442247,13	1,50	47,6	--	--
049_B	Golsweg 20	246596,90	442247,13	5,00	54,7	--	--
050_A	Golsweg 20	246593,84	442232,27	1,50	40,5	--	--
050_B	Golsweg 20	246593,84	442232,27	5,00	40,9	--	--
051_A	Wooldseweg 97	246694,57	442229,68	1,50	49,8	--	--
051_B	Wooldseweg 97	246694,57	442229,68	5,00	52,3	--	--
052_A	Wooldseweg 97	246699,77	442231,61	1,50	49,8	--	--
052_B	Wooldseweg 97	246699,77	442231,61	5,00	52,6	--	--
053_A	Wooldseweg 95	246720,93	442229,25	1,50	48,8	--	--
053_B	Wooldseweg 95	246720,93	442229,25	5,00	51,0	--	--
054_A	Wooldseweg 93	246750,55	442231,08	1,50	48,9	--	--
054_B	Wooldseweg 93	246750,55	442231,08	5,00	51,0	--	--
055_A	Wooldseweg 91	246779,26	442231,05	1,50	51,7	--	--
055_B	Wooldseweg 91	246779,26	442231,05	5,00	53,2	--	--
056_A	Wooldseweg 89	246812,85	442236,82	1,50	49,8	--	--
056_B	Wooldseweg 89	246812,85	442236,82	5,00	51,8	--	--
057_A	Wooldseweg 24	246712,41	442332,64	1,50	67,7	--	--
057_B	Wooldseweg 24	246712,41	442332,64	5,00	74,9	--	--
058_A	Wooldseweg 30	246694,32	442301,70	1,50	64,0	--	--
058_B	Wooldseweg 30	246694,32	442301,70	5,00	67,3	--	--

Alle getoonde dB-waarden zijn A-gewogen

Behoort bij besluit van burgemeester en wethouders van Winterswijk van 7 april 2016
behorend bij vergunning
zaaknummer
gemeente Winterswijk
Coops Megaweders BesVt, van burgemeester

Rapport: Resultatentabel
Model: RBS LAmax juli 2023 na maatregelen
LAmax bij Bron voor toetspunt: 001_A - Wooldseweg 24
Groep: (hoofdgroep)

Naam Bron	Omschrijving	X	Y	Hoogte	Dag	Avond	Nacht
001_A	Wooldseweg 24	246703,31	442344,61	1,50	69,7	--	--
311	LAmax vrachtwagen vloeistoffen/premix	246685,82	442349,36	1,00	69,7	--	--
304	LAmax rammelen lepels heftruck	246679,42	442346,99	1,00	68,8	--	--
313	LAmax vrachtwagen manoeuvrenen achterterrein	246672,39	442351,40	1,00	65,2	--	--
301	LAmax rammelen lepels heftruck	246647,14	442340,13	1,00	59,3	--	--
308	LAmax vrachtwagen inrit	246709,15	442326,33	1,00	59,1	--	--
305	LAmax dichtslaan portier personenwagen	246677,64	442358,34	0,80	57,7	--	--
306	LAmax vrachtwagen inrit	246716,93	442321,21	1,00	57,2	--	--
307	LAmax vrachtwagen inrit	246714,91	442322,51	1,00	56,0	--	--
312	LAmax vrachtwagen uitrijden laadstraat	246680,60	442344,45	1,00	54,7	--	--
310	LAmax vrachtwagen uitrit	246648,58	442353,18	1,00	53,2	--	--
302	LAmax rammelen lepels heftruck	246655,62	442333,53	1,00	53,1	--	--
317	LAmax vrachtwagen manoeuvrenen stortput	246674,43	442323,59	1,00	52,7	--	--
316	LAmax vrachtwagen manoeuvrenen stortput	246680,09	442319,54	1,00	51,8	--	--
314	LAmax vrachtwagen manoeuvrenen achterterrein	246668,32	442339,71	1,00	50,2	--	--
318	LAmax vrachtwagen manoeuvrenen stortput	246669,78	442328,33	1,00	50,2	--	--
303	LAmax rammelen lepels heftruck	246662,39	442328,36	1,00	50,0	--	--
309	LAmax vrachtwagen inrit	246703,43	442329,94	1,00	49,9	--	--
315	LAmax vrachtwagen manoeuvrenen achterterrein	246659,77	442329,97	1,00	48,6	--	--
LAmax	(hoofdgroep)	0,00	0,00	0,00	69,7	--	--

Alle getoonde dB-waarden zijn A-gewogen

Behoort bij besluit van burgemeester en wethouders van Winterswijk van 7 april 2016
behorend bij vergunning zaaknummer 1002/2023 van burgemeester

Rapport: Resultatentabel
Model: RBS LAmax juli 2023 na maatregelen
LAmax bij Bron voor toetspunt: 002_A - Wooldseweg 24
Groep: (hoofdgroep)

Naam Bron	Omschrijving	X	Y	Hoogte	Dag	Avond	Nacht
002_A	Wooldseweg 24	246717,97	442329,05	1,50	64,3	--	--
311	LAmax vrachtwagen vloeistoffen/premix	246685,82	442349,36	1,00	64,3	--	--
307	LAmax vrachtwagen inrit	246714,91	442322,51	1,00	62,2	--	--
306	LAmax vrachtwagen inrit	246716,93	442321,21	1,00	61,8	--	--
308	LAmax vrachtwagen inrit	246709,15	442326,33	1,00	61,4	--	--
309	LAmax vrachtwagen inrit	246703,43	442329,94	1,00	60,3	--	--
304	LAmax rammelen lepels heftruck	246679,42	442346,99	1,00	55,3	--	--
313	LAmax vrachtwagen manoeuvrenen achterterrein	246672,39	442351,40	1,00	53,0	--	--
301	LAmax rammelen lepels heftruck	246647,14	442340,13	1,00	49,6	--	--
305	LAmax dichtslaan portier personenwagen	246677,64	442358,34	0,80	49,0	--	--
302	LAmax rammelen lepels heftruck	246655,62	442333,53	1,00	48,9	--	--
303	LAmax rammelen lepels heftruck	246662,39	442328,36	1,00	47,6	--	--
318	LAmax vrachtwagen manoeuvrenen stortput	246669,78	442328,33	1,00	47,4	--	--
315	LAmax vrachtwagen manoeuvrenen achterterrein	246659,77	442329,97	1,00	45,6	--	--
317	LAmax vrachtwagen manoeuvrenen stortput	246674,43	442323,59	1,00	45,0	--	--
314	LAmax vrachtwagen manoeuvrenen achterterrein	246668,32	442339,71	1,00	45,0	--	--
316	LAmax vrachtwagen manoeuvrenen stortput	246680,09	442319,54	1,00	41,4	--	--
310	LAmax vrachtwagen uitrit	246648,58	442353,18	1,00	39,9	--	--
312	LAmax vrachtwagen uitrijden laadstraat	246680,60	442344,45	1,00	39,7	--	--
LAmax	(hoofdgroep)	0,00	0,00	0,00	64,3	--	--

Alle getoonde dB-waarden zijn A-gewogen

Behoort bij besluit van burgemeester en wethouders van Winterswijk van 7 april 2016
behorend bij vergunning
zaaknummer
gemeente Winterswijk
Coops Megaweders BesVt, van burgemeester

Rapport: Resultatentabel
Model: RBS LAmax juli 2023 na maatregelen
LAmax bij Bron voor toetspunt: 002_B - Wooldseweg 24
Groep: (hoofdgroep)

Naam Bron	Omschrijving	X	Y	Hoogte	Dag	Avond	Nacht
002_B	Wooldseweg 24	246717,97	442329,05	5,00	73,9	--	--
307	LAmax vrachtwagen inrit	246714,91	442322,51	1,00	73,9	--	--
306	LAmax vrachtwagen inrit	246716,93	442321,21	1,00	73,3	--	--
308	LAmax vrachtwagen inrit	246709,15	442326,33	1,00	72,8	--	--
309	LAmax vrachtwagen inrit	246703,43	442329,94	1,00	71,5	--	--
311	LAmax vrachtwagen vloeistoffen/premix	246685,82	442349,36	1,00	70,7	--	--
313	LAmax vrachtwagen manoeuvrenen achterterrein	246672,39	442351,40	1,00	62,3	--	--
304	LAmax rammelen lepels heftruck	246679,42	442346,99	1,00	62,1	--	--
316	LAmax vrachtwagen manoeuvrenen stortput	246680,09	442319,54	1,00	53,2	--	--
303	LAmax rammelen lepels heftruck	246662,39	442328,36	1,00	53,2	--	--
301	LAmax rammelen lepels heftruck	246647,14	442340,13	1,00	51,7	--	--
302	LAmax rammelen lepels heftruck	246655,62	442333,53	1,00	51,6	--	--
305	LAmax dichtslaan portier personenwagen	246677,64	442358,34	0,80	51,3	--	--
317	LAmax vrachtwagen manoeuvrenen stortput	246674,43	442323,59	1,00	50,7	--	--
315	LAmax vrachtwagen manoeuvrenen achterterrein	246659,77	442329,97	1,00	48,7	--	--
318	LAmax vrachtwagen manoeuvrenen stortput	246669,78	442328,33	1,00	48,5	--	--
312	LAmax vrachtwagen uitrijden laadstraat	246680,60	442344,45	1,00	47,9	--	--
314	LAmax vrachtwagen manoeuvrenen achterterrein	246668,32	442339,71	1,00	47,5	--	--
310	LAmax vrachtwagen uitrit	246648,58	442353,18	1,00	41,6	--	--
LAmax	(hoofdgroep)	0,00	0,00	0,00	73,9	--	--

Alle getoonde dB-waarden zijn A-gewogen

Behoort bij besluit van burgemeester en wethouders van Winterswijk van 7 april 2016
behorend bij vergunning
zaaknummer
gemeente Winterswijk
Coops Megaweders BesW, Winterswijk
van burgemeester

Rapport: Resultatentabel
Model: RBS LAmax juli 2023 na maatregelen
LAmax bij Bron voor toetspunt: 003_A - Wooldseweg 30
Groep: (hoofdgroep)

Naam Bron	Omschrijving	X	Y	Hoogte	Dag	Avond	Nacht
003_A	Wooldseweg 30	246687,18	442304,70	1,50	64,1	--	--
316	LAmax vrachtwagen manoeuvrenen stortput	246680,09	442319,54	1,00	64,1	--	--
303	LAmax rammelen lepels heftruck	246662,39	442328,36	1,00	61,6	--	--
302	LAmax rammelen lepels heftruck	246655,62	442333,53	1,00	61,5	--	--
317	LAmax vrachtwagen manoeuvrenen stortput	246674,43	442323,59	1,00	61,2	--	--
318	LAmax vrachtwagen manoeuvrenen stortput	246669,78	442328,33	1,00	60,0	--	--
315	LAmax vrachtwagen manoeuvrenen achterterrein	246659,77	442329,97	1,00	59,3	--	--
301	LAmax rammelen lepels heftruck	246647,14	442340,13	1,00	59,2	--	--
314	LAmax vrachtwagen manoeuvrenen achterterrein	246668,32	442339,71	1,00	57,7	--	--
313	LAmax vrachtwagen manoeuvrenen achterterrein	246672,39	442351,40	1,00	55,2	--	--
304	LAmax rammelen lepels heftruck	246679,42	442346,99	1,00	54,7	--	--
311	LAmax vrachtwagen vloeistoffen/premix	246685,82	442349,36	1,00	50,0	--	--
310	LAmax vrachtwagen uitrit	246648,58	442353,18	1,00	49,1	--	--
307	LAmax vrachtwagen inrit	246714,91	442322,51	1,00	46,8	--	--
306	LAmax vrachtwagen inrit	246716,93	442321,21	1,00	45,9	--	--
312	LAmax vrachtwagen uitrijden laadstraat	246680,60	442344,45	1,00	44,5	--	--
308	LAmax vrachtwagen inrit	246709,15	442326,33	1,00	44,0	--	--
309	LAmax vrachtwagen inrit	246703,43	442329,94	1,00	42,8	--	--
305	LAmax dichtslaan portier personenwagen	246677,64	442358,34	0,80	38,8	--	--
LAmax	(hoofdgroep)	0,00	0,00	0,00	64,1	--	--

Alle getoonde dB-waarden zijn A-gewogen

Behoort bij besluit van burgemeester en wethouders van Winterswijk van 7 april 2016
behorend bij vergunning zaaknummer 100/2023-1023
gemeente Winterswijk
Wegens bij besluit van burgemeester

Rapport: Resultatentabel
Model: RBS LAmax juli 2023 na maatregelen
LAmax bij Bron voor toetspunt: 003_B - Wooldseweg 30
Groep: (hoofdgroep)

Naam Bron	Omschrijving	X	Y	Hoogte	Dag	Avond	Nacht
003_B	Wooldseweg 30	246687,18	442304,70	5,00	69,9	--	--
302	LAmax rammelen lepels heftruck	246655,62	442333,53	1,00	69,9	--	--
314	LAmax vrachtwagen manoeuvrenen achterterrein	246668,32	442339,71	1,00	68,5	--	--
301	LAmax rammelen lepels heftruck	246647,14	442340,13	1,00	68,3	--	--
303	LAmax rammelen lepels heftruck	246662,39	442328,36	1,00	67,1	--	--
318	LAmax vrachtwagen manoeuvrenen stortput	246669,78	442328,33	1,00	66,2	--	--
316	LAmax vrachtwagen manoeuvrenen stortput	246680,09	442319,54	1,00	66,1	--	--
315	LAmax vrachtwagen manoeuvrenen achterterrein	246659,77	442329,97	1,00	65,5	--	--
317	LAmax vrachtwagen manoeuvrenen stortput	246674,43	442323,59	1,00	64,4	--	--
310	LAmax vrachtwagen uitrit	246648,58	442353,18	1,00	60,4	--	--
304	LAmax rammelen lepels heftruck	246679,42	442346,99	1,00	57,7	--	--
313	LAmax vrachtwagen manoeuvrenen achterterrein	246672,39	442351,40	1,00	57,1	--	--
311	LAmax vrachtwagen vloeistoffen/premix	246685,82	442349,36	1,00	50,0	--	--
307	LAmax vrachtwagen inrit	246714,91	442322,51	1,00	47,7	--	--
312	LAmax vrachtwagen uitrijden laadstraat	246680,60	442344,45	1,00	46,8	--	--
308	LAmax vrachtwagen inrit	246709,15	442326,33	1,00	46,6	--	--
309	LAmax vrachtwagen inrit	246703,43	442329,94	1,00	45,2	--	--
306	LAmax vrachtwagen inrit	246716,93	442321,21	1,00	43,2	--	--
305	LAmax dichtslaan portier personenwagen	246677,64	442358,34	0,80	38,5	--	--
LAmax	(hoofdgroep)	0,00	0,00	0,00	69,9	--	--

Alle getoonde dB-waarden zijn A-gewogen

Behoort bij besluit van burgemeester en wethouders van Winterswijk van 7 april 2016
behorend bij vergunning
zaaknummer
gemeente Winterswijk
Coops Megabeers BesW, Winterswijk
van burgemeester

Rapport: Resultatentabel
Model: RBS LAmax juli 2023 na maatregelen
LAmax bij Bron voor toetspunt: 004_A - Wooldseweg 30
Groep: (hoofdgroep)

Naam Bron	Omschrijving	X	Y	Hoogte	Dag	Avond	Nacht
004_A	Wooldseweg 30	246690,34	442304,79	1,50	66,5	--	--
317	LAmax vrachtwagen manoeuvrenen stortput	246674,43	442323,59	1,00	66,5	--	--
316	LAmax vrachtwagen manoeuvrenen stortput	246680,09	442319,54	1,00	64,6	--	--
303	LAmax rammelen lepels heftruck	246662,39	442328,36	1,00	60,9	--	--
302	LAmax rammelen lepels heftruck	246655,62	442333,53	1,00	59,7	--	--
318	LAmax vrachtwagen manoeuvrenen stortput	246669,78	442328,33	1,00	59,3	--	--
301	LAmax rammelen lepels heftruck	246647,14	442340,13	1,00	58,7	--	--
314	LAmax vrachtwagen manoeuvrenen achterterrein	246668,32	442339,71	1,00	57,6	--	--
315	LAmax vrachtwagen manoeuvrenen achterterrein	246659,77	442329,97	1,00	56,9	--	--
307	LAmax vrachtwagen inrit	246714,91	442322,51	1,00	49,1	--	--
313	LAmax vrachtwagen manoeuvrenen achterterrein	246672,39	442351,40	1,00	48,4	--	--
308	LAmax vrachtwagen inrit	246709,15	442326,33	1,00	48,3	--	--
306	LAmax vrachtwagen inrit	246716,93	442321,21	1,00	47,7	--	--
309	LAmax vrachtwagen inrit	246703,43	442329,94	1,00	47,2	--	--
310	LAmax vrachtwagen uitrit	246648,58	442353,18	1,00	47,2	--	--
304	LAmax rammelen lepels heftruck	246679,42	442346,99	1,00	42,1	--	--
312	LAmax vrachtwagen uitrijden laadstraat	246680,60	442344,45	1,00	41,8	--	--
305	LAmax dichtslaan portier personenwagen	246677,64	442358,34	0,80	36,9	--	--
311	LAmax vrachtwagen vloeistoffen/premix	246685,82	442349,36	1,00	32,7	--	--
LAmax	(hoofdgroep)	0,00	0,00	0,00	66,5	--	--

Alle getoonde dB-waarden zijn A-gewogen

Behoort bij besluit van burgemeester en wethouders van Winterswijk van 7 april 2016
behorend bij vergunning zaaknummer 1000/2023-0000
gemeente Winterswijk
Behoort bij besluit van burgemeester

Rapport: Resultatentabel
Model: RBS LAmax juli 2023 na maatregelen
LAmax bij Bron voor toetspunt: 005_A - Wooldseweg 24
Groep: (hoofdgroep)

Naam Bron	Omschrijving	X	Y	Hoogte	Dag	Avond	Nacht
005_A	Wooldseweg 24	246708,07	442337,63	1,50	70,1	--	--
311	LAmax vrachtwagen vloeistoffen/premix	246685,82	442349,36	1,00	70,1	--	--
304	LAmax rammelen lepels heftruck	246679,42	442346,99	1,00	65,3	--	--
309	LAmax vrachtwagen inrit	246703,43	442329,94	1,00	63,2	--	--
313	LAmax vrachtwagen manoeuvrenen achterterrein	246672,39	442351,40	1,00	62,9	--	--
305	LAmax dichtslaan portier personenwagen	246677,64	442358,34	0,80	55,2	--	--
316	LAmax vrachtwagen manoeuvrenen stortput	246680,09	442319,54	1,00	53,9	--	--
301	LAmax rammelen lepels heftruck	246647,14	442340,13	1,00	53,9	--	--
308	LAmax vrachtwagen inrit	246709,15	442326,33	1,00	52,7	--	--
310	LAmax vrachtwagen uitrit	246648,58	442353,18	1,00	52,2	--	--
302	LAmax rammelen lepels heftruck	246655,62	442333,53	1,00	51,9	--	--
317	LAmax vrachtwagen manoeuvrenen stortput	246674,43	442323,59	1,00	51,7	--	--
312	LAmax vrachtwagen uitrijden laadstraat	246680,60	442344,45	1,00	51,6	--	--
318	LAmax vrachtwagen manoeuvrenen stortput	246669,78	442328,33	1,00	51,0	--	--
314	LAmax vrachtwagen manoeuvrenen achterterrein	246668,32	442339,71	1,00	51,0	--	--
303	LAmax rammelen lepels heftruck	246662,39	442328,36	1,00	50,9	--	--
307	LAmax vrachtwagen inrit	246714,91	442322,51	1,00	50,3	--	--
306	LAmax vrachtwagen inrit	246716,93	442321,21	1,00	50,1	--	--
315	LAmax vrachtwagen manoeuvrenen achterterrein	246659,77	442329,97	1,00	49,0	--	--
LAmax	(hoofdgroep)	0,00	0,00	0,00	70,1	--	--

Alle getoonde dB-waarden zijn A-gewogen

Behoort bij besluit van burgemeester en wethouders van Winterswijk van 7 april 2016
behorend bij vergunning
zaaknummer
gemeente Winterswijk
Coops Megabeers Bswit, Winterswijk

Rapport: Resultatentabel
Model: RBS LAmax juli 2023 na maatregelen
LAmax bij Bron voor toetspunt: 006_A - Wooldseweg 30/30a
Groep: (hoofdgroep)

Naam Bron	Omschrijving	X	Y	Hoogte	Dag	Avond	Nacht
006_A	Wooldseweg 30/30a	246699,51	442292,66	1,50	55,2	--	--
306	LAmax vrachtwagen inrit	246716,93	442321,21	1,00	55,2	--	--
307	LAmax vrachtwagen inrit	246714,91	442322,51	1,00	50,3	--	--
317	LAmax vrachtwagen manoeuvrenen stortput	246674,43	442323,59	1,00	49,5	--	--
302	LAmax rammelen lepels heftruck	246655,62	442333,53	1,00	48,7	--	--
301	LAmax rammelen lepels heftruck	246647,14	442340,13	1,00	47,8	--	--
303	LAmax rammelen lepels heftruck	246662,39	442328,36	1,00	47,7	--	--
315	LAmax vrachtwagen manoeuvrenen achterterrein	246659,77	442329,97	1,00	45,9	--	--
318	LAmax vrachtwagen manoeuvrenen stortput	246669,78	442328,33	1,00	45,8	--	--
308	LAmax vrachtwagen inrit	246709,15	442326,33	1,00	45,5	--	--
314	LAmax vrachtwagen manoeuvrenen achterterrein	246668,32	442339,71	1,00	45,4	--	--
316	LAmax vrachtwagen manoeuvrenen stortput	246680,09	442319,54	1,00	45,4	--	--
313	LAmax vrachtwagen manoeuvrenen achterterrein	246672,39	442351,40	1,00	42,7	--	--
309	LAmax vrachtwagen inrit	246703,43	442329,94	1,00	39,9	--	--
311	LAmax vrachtwagen vloeistoffen/premix	246685,82	442349,36	1,00	39,0	--	--
310	LAmax vrachtwagen uitrit	246648,58	442353,18	1,00	38,0	--	--
304	LAmax rammelen lepels heftruck	246679,42	442346,99	1,00	34,6	--	--
305	LAmax dichtslaan portier personenwagen	246677,64	442358,34	0,80	30,5	--	--
312	LAmax vrachtwagen uitrijden laadstraat	246680,60	442344,45	1,00	24,8	--	--
LAmax	(hoofdgroep)	0,00	0,00	0,00	55,2	--	--

Alle getoonde dB-waarden zijn A-gewogen

Behoort bij besluit van burgemeester en wethouders van Winterswijk van 7 april 2016
behorend bij vergunning zaaknummer 1007/2023 Wegverkeerswet, besluit van burgemeester

Rapport: Resultatentabel
Model: RBS LAmax juli 2023 na maatregelen
LAmax bij Bron voor toetspunt: 006_B - Wooldseweg 30/30a
Groep: (hoofdgroep)

Naam Bron	Omschrijving	X	Y	Hoogte	Dag	Avond	Nacht
006_B	Wooldseweg 30/30a	246699,51	442292,66	5,00	56,4	--	--
306	LAmax vrachtwagen inrit	246716,93	442321,21	1,00	56,4	--	--
302	LAmax rammelen lepels heftruck	246655,62	442333,53	1,00	52,1	--	--
317	LAmax vrachtwagen manoeuvrenen stortput	246674,43	442323,59	1,00	51,4	--	--
303	LAmax rammelen lepels heftruck	246662,39	442328,36	1,00	51,3	--	--
301	LAmax rammelen lepels heftruck	246647,14	442340,13	1,00	50,7	--	--
315	LAmax vrachtwagen manoeuvrenen achterterrein	246659,77	442329,97	1,00	49,1	--	--
314	LAmax vrachtwagen manoeuvrenen achterterrein	246668,32	442339,71	1,00	48,9	--	--
318	LAmax vrachtwagen manoeuvrenen stortput	246669,78	442328,33	1,00	48,5	--	--
307	LAmax vrachtwagen inrit	246714,91	442322,51	1,00	48,2	--	--
316	LAmax vrachtwagen manoeuvrenen stortput	246680,09	442319,54	1,00	47,7	--	--
308	LAmax vrachtwagen inrit	246709,15	442326,33	1,00	44,5	--	--
313	LAmax vrachtwagen manoeuvrenen achterterrein	246672,39	442351,40	1,00	44,2	--	--
311	LAmax vrachtwagen vloeistoffen/premix	246685,82	442349,36	1,00	41,2	--	--
310	LAmax vrachtwagen uitrit	246648,58	442353,18	1,00	41,2	--	--
304	LAmax rammelen lepels heftruck	246679,42	442346,99	1,00	39,0	--	--
309	LAmax vrachtwagen inrit	246703,43	442329,94	1,00	38,7	--	--
305	LAmax dichtslaan portier personenwagen	246677,64	442358,34	0,80	32,8	--	--
312	LAmax vrachtwagen uitrijden laadstraat	246680,60	442344,45	1,00	28,9	--	--
LAmax	(hoofdgroep)	0,00	0,00	0,00	56,4	--	--

Alle getoonde dB-waarden zijn A-gewogen

Behoort bij besluit van burgemeester en wethouders van Winterswijk van 7 april 2016
behorend bij vergunning
zaaknummer
gemeente Winterswijk
Coops Megawoolders BesVl, Winterswijk
van burgemeester

Rapport: Resultatentabel
Model: RBS LAmax juli 2023 na maatregelen
LAmax bij Bron voor toetspunt: 007_A - Wooldseweg 24
Groep: (hoofdgroep)

Naam Bron	Omschrijving	X	Y	Hoogte	Dag	Avond	Nacht
007_A	Wooldseweg 24	246722,94	442329,15	1,50	67,5	--	--
306	LAmax vrachtwagen inrit	246716,93	442321,21	1,00	67,5	--	--
307	LAmax vrachtwagen inrit	246714,91	442322,51	1,00	58,9	--	--
308	LAmax vrachtwagen inrit	246709,15	442326,33	1,00	52,9	--	--
309	LAmax vrachtwagen inrit	246703,43	442329,94	1,00	50,5	--	--
304	LAmax rammelen lepels heftruck	246679,42	442346,99	1,00	49,8	--	--
311	LAmax vrachtwagen vloeistoffen/premix	246685,82	442349,36	1,00	49,6	--	--
313	LAmax vrachtwagen manoeuvrenen achterterrein	246672,39	442351,40	1,00	47,0	--	--
318	LAmax vrachtwagen manoeuvrenen stortput	246669,78	442328,33	1,00	46,1	--	--
301	LAmax rammelen lepels heftruck	246647,14	442340,13	1,00	46,1	--	--
302	LAmax rammelen lepels heftruck	246655,62	442333,53	1,00	46,1	--	--
303	LAmax rammelen lepels heftruck	246662,39	442328,36	1,00	45,9	--	--
315	LAmax vrachtwagen manoeuvrenen achterterrein	246659,77	442329,97	1,00	44,2	--	--
317	LAmax vrachtwagen manoeuvrenen stortput	246674,43	442323,59	1,00	43,2	--	--
314	LAmax vrachtwagen manoeuvrenen achterterrein	246668,32	442339,71	1,00	43,2	--	--
310	LAmax vrachtwagen uitrit	246648,58	442353,18	1,00	39,0	--	--
316	LAmax vrachtwagen manoeuvrenen stortput	246680,09	442319,54	1,00	36,2	--	--
305	LAmax dichtslaan portier personenwagen	246677,64	442358,34	0,80	36,1	--	--
312	LAmax vrachtwagen uitrijden laadstraat	246680,60	442344,45	1,00	33,7	--	--
LAmax	(hoofdgroep)	0,00	0,00	0,00	67,5	--	--

Alle getoonde dB-waarden zijn A-gewogen

Behoort bij besluit van burgemeester en wethouders van Winterswijk van 7 april 2016
behorend bij vergunning zaaknummer 1007/2023 Wegverkeerswet, Winterswijk
gemeente winterswijk
Wegverkeerswet, Winterswijk
van burgemeester

Rapport: Resultatentabel
Model: RBS LAmax juli 2023 na maatregelen
LAmax bij Bron voor toetspunt: 007_B - Wooldseweg 24
Groep: (hoofdgroep)

Naam Bron	Omschrijving	X	Y	Hoogte	Dag	Avond	Nacht
007_B	Wooldseweg 24	246722,94	442329,15	5,00	67,0	--	--
306	LAmax vrachtwagen inrit	246716,93	442321,21	1,00	67,0	--	--
307	LAmax vrachtwagen inrit	246714,91	442322,51	1,00	59,0	--	--
308	LAmax vrachtwagen inrit	246709,15	442326,33	1,00	52,9	--	--
311	LAmax vrachtwagen vloeistoffen/premix	246685,82	442349,36	1,00	51,8	--	--
309	LAmax vrachtwagen inrit	246703,43	442329,94	1,00	50,7	--	--
304	LAmax rammelen lepels heftruck	246679,42	442346,99	1,00	49,3	--	--
302	LAmax rammelen lepels heftruck	246655,62	442333,53	1,00	48,7	--	--
303	LAmax rammelen lepels heftruck	246662,39	442328,36	1,00	48,7	--	--
301	LAmax rammelen lepels heftruck	246647,14	442340,13	1,00	48,2	--	--
313	LAmax vrachtwagen manoeuvrenen achterterrein	246672,39	442351,40	1,00	47,2	--	--
315	LAmax vrachtwagen manoeuvrenen achterterrein	246659,77	442329,97	1,00	47,0	--	--
318	LAmax vrachtwagen manoeuvrenen stortput	246669,78	442328,33	1,00	46,6	--	--
314	LAmax vrachtwagen manoeuvrenen achterterrein	246668,32	442339,71	1,00	45,9	--	--
317	LAmax vrachtwagen manoeuvrenen stortput	246674,43	442323,59	1,00	45,7	--	--
305	LAmax dichtslaan portier personenwagen	246677,64	442358,34	0,80	39,1	--	--
316	LAmax vrachtwagen manoeuvrenen stortput	246680,09	442319,54	1,00	39,0	--	--
310	LAmax vrachtwagen uitrit	246648,58	442353,18	1,00	38,0	--	--
312	LAmax vrachtwagen uitrijden laadstraat	246680,60	442344,45	1,00	36,1	--	--
LAmax	(hoofdgroep)	0,00	0,00	0,00	67,0	--	--

Alle getoonde dB-waarden zijn A-gewogen

Behoort bij besluit van burgemeester en wethouders van Winterswijk van 7 april 2016
behorend bij vergunning zaaknummer 1007/2023 Wegens besluit van burgemeester

Rapport: Resultatentabel
Model: RBS LAmax juli 2023 na maatregelen
LAmax bij Bron voor toetspunt: 008_A - Wooldseweg 22
Groep: (hoofdgroep)

Naam Bron	Omschrijving	X	Y	Hoogte	Dag	Avond	Nacht
008_A	Wooldseweg 22	246713,84	442344,87	1,50	57,0	--	--
311	LAmax vrachtwagen vloeistoffen/premix	246685,82	442349,36	1,00	57,0	--	--
304	LAmax rammelen lepels heftruck	246679,42	442346,99	1,00	55,6	--	--
313	LAmax vrachtwagen manoeuvrenen achterterrein	246672,39	442351,40	1,00	51,0	--	--
318	LAmax vrachtwagen manoeuvrenen stortput	246669,78	442328,33	1,00	50,8	--	--
307	LAmax vrachtwagen inrit	246714,91	442322,51	1,00	50,5	--	--
314	LAmax vrachtwagen manoeuvrenen achterterrein	246668,32	442339,71	1,00	50,4	--	--
306	LAmax vrachtwagen inrit	246716,93	442321,21	1,00	49,5	--	--
317	LAmax vrachtwagen manoeuvrenen stortput	246674,43	442323,59	1,00	49,3	--	--
301	LAmax rammelen lepels heftruck	246647,14	442340,13	1,00	49,2	--	--
308	LAmax vrachtwagen inrit	246709,15	442326,33	1,00	48,8	--	--
309	LAmax vrachtwagen inrit	246703,43	442329,94	1,00	48,7	--	--
302	LAmax rammelen lepels heftruck	246655,62	442333,53	1,00	48,1	--	--
303	LAmax rammelen lepels heftruck	246662,39	442328,36	1,00	46,5	--	--
315	LAmax vrachtwagen manoeuvrenen achterterrein	246659,77	442329,97	1,00	45,7	--	--
312	LAmax vrachtwagen uitrijden laadstraat	246680,60	442344,45	1,00	44,4	--	--
316	LAmax vrachtwagen manoeuvrenen stortput	246680,09	442319,54	1,00	43,7	--	--
305	LAmax dichtslaan portier personenwagen	246677,64	442358,34	0,80	40,8	--	--
310	LAmax vrachtwagen uitrit	246648,58	442353,18	1,00	39,5	--	--
LAmax	(hoofdgroep)	0,00	0,00	0,00	57,0	--	--

Alle getoonde dB-waarden zijn A-gewogen

Behoort bij besluit van burgemeester en wethouders van Winterswijk van 7 april 2016
behorend bij vergunning
zaaknummer
gemeente Winterswijk
Coops Megabeers BesVt, Winterswijk
van burgemeester

Rapport: Resultatentabel
Model: RBS LAmax juli 2023 na maatregelen
LAmax bij Bron voor toetspunt: 008_B - Wooldseweg 22
Groep: (hoofdgroep)

Naam Bron	Omschrijving	X	Y	Hoogte	Dag	Avond	Nacht
008_B	Wooldseweg 22	246713,84	442344,87	5,00	63,8	--	--
304	LAmax rammelen lepels heftruck	246679,42	442346,99	1,00	63,8	--	--
311	LAmax vrachtwagen vloeistoffen/premix	246685,82	442349,36	1,00	60,5	--	--
313	LAmax vrachtwagen manoeuvrenen achterterrein	246672,39	442351,40	1,00	60,4	--	--
314	LAmax vrachtwagen manoeuvrenen achterterrein	246668,32	442339,71	1,00	59,9	--	--
318	LAmax vrachtwagen manoeuvrenen stortput	246669,78	442328,33	1,00	59,4	--	--
301	LAmax rammelen lepels heftruck	246647,14	442340,13	1,00	55,6	--	--
312	LAmax vrachtwagen uitrijden laadstraat	246680,60	442344,45	1,00	55,0	--	--
317	LAmax vrachtwagen manoeuvrenen stortput	246674,43	442323,59	1,00	54,9	--	--
302	LAmax rammelen lepels heftruck	246655,62	442333,53	1,00	52,7	--	--
316	LAmax vrachtwagen manoeuvrenen stortput	246680,09	442319,54	1,00	51,5	--	--
308	LAmax vrachtwagen inrit	246709,15	442326,33	1,00	51,1	--	--
303	LAmax rammelen lepels heftruck	246662,39	442328,36	1,00	50,7	--	--
309	LAmax vrachtwagen inrit	246703,43	442329,94	1,00	49,2	--	--
315	LAmax vrachtwagen manoeuvrenen achterterrein	246659,77	442329,97	1,00	49,1	--	--
305	LAmax dichtslaan portier personenwagen	246677,64	442358,34	0,80	48,8	--	--
307	LAmax vrachtwagen inrit	246714,91	442322,51	1,00	47,8	--	--
306	LAmax vrachtwagen inrit	246716,93	442321,21	1,00	46,8	--	--
310	LAmax vrachtwagen uitrit	246648,58	442353,18	1,00	46,6	--	--
LAmax	(hoofdgroep)	0,00	0,00	0,00	63,8	--	--

Alle getoonde dB-waarden zijn A-gewogen

Behoort bij besluit van burgemeester en wethouders van Winterswijk van 7 april 2016
behorend bij vergunning
zaaknummer
gemeente Winterswijk
Coops Megaweders BesVt, Winterswijk
van burgemeester

Rapport: Resultatentabel
Model: RBS LAmax juli 2023 na maatregelen
LAmax bij Bron voor toetspunt: 009_A - Wooldseweg 18
Groep: (hoofdgroep)

Naam Bron	Omschrijving	X	Y	Hoogte	Dag	Avond	Nacht
009_A	Wooldseweg 18	246723,59	442334,24	1,50	50,2	--	--
311	LAmax vrachtwagen vloeistoffen/premix	246685,82	442349,36	1,00	50,2	--	--
306	LAmax vrachtwagen inrit	246716,93	442321,21	1,00	50,0	--	--
307	LAmax vrachtwagen inrit	246714,91	442322,51	1,00	49,4	--	--
309	LAmax vrachtwagen inrit	246703,43	442329,94	1,00	49,2	--	--
308	LAmax vrachtwagen inrit	246709,15	442326,33	1,00	48,6	--	--
301	LAmax rammelen lepels heftruck	246647,14	442340,13	1,00	46,5	--	--
304	LAmax rammelen lepels heftruck	246679,42	442346,99	1,00	46,3	--	--
313	LAmax vrachtwagen manoeuvrenen achterterrein	246672,39	442351,40	1,00	46,2	--	--
302	LAmax rammelen lepels heftruck	246655,62	442333,53	1,00	46,1	--	--
303	LAmax rammelen lepels heftruck	246662,39	442328,36	1,00	46,0	--	--
318	LAmax vrachtwagen manoeuvrenen stortput	246669,78	442328,33	1,00	45,8	--	--
315	LAmax vrachtwagen manoeuvrenen achterterrein	246659,77	442329,97	1,00	44,2	--	--
316	LAmax vrachtwagen manoeuvrenen stortput	246680,09	442319,54	1,00	43,7	--	--
317	LAmax vrachtwagen manoeuvrenen stortput	246674,43	442323,59	1,00	43,4	--	--
314	LAmax vrachtwagen manoeuvrenen achterterrein	246668,32	442339,71	1,00	43,2	--	--
310	LAmax vrachtwagen uitrit	246648,58	442353,18	1,00	38,2	--	--
305	LAmax dichtslaan portier personenwagen	246677,64	442358,34	0,80	38,1	--	--
312	LAmax vrachtwagen uitrijden laadstraat	246680,60	442344,45	1,00	34,3	--	--
LAmax	(hoofdgroep)	0,00	0,00	0,00	50,2	--	--

Alle getoonde dB-waarden zijn A-gewogen

Behoort bij besluit van burgemeester en wethouders van Winterswijk van 7 april 2016
behorend bij vergunning
zaaknummer
gemeente Winterswijk
Coops Megawheelers BsW, Winterswijk
van burgemeester

Rapport: Resultatentabel
Model: RBS LAmax juli 2023 na maatregelen
LAmax bij Bron voor toetspunt: 009_B - Wooldseweg 18
Groep: (hoofdgroep)

Naam Bron	Omschrijving	X	Y	Hoogte	Dag	Avond	Nacht
009_B	Wooldseweg 18	246723,59	442334,24	5,00	54,4	--	--
311	LAmax vrachtwagen vloeistoffen/premix	246685,82	442349,36	1,00	54,4	--	--
304	LAmax rammelen lepels heftruck	246679,42	442346,99	1,00	52,0	--	--
313	LAmax vrachtwagen manoeuvrenen achterterrein	246672,39	442351,40	1,00	51,2	--	--
306	LAmax vrachtwagen inrit	246716,93	442321,21	1,00	49,7	--	--
307	LAmax vrachtwagen inrit	246714,91	442322,51	1,00	49,7	--	--
301	LAmax rammelen lepels heftruck	246647,14	442340,13	1,00	49,6	--	--
309	LAmax vrachtwagen inrit	246703,43	442329,94	1,00	49,4	--	--
302	LAmax rammelen lepels heftruck	246655,62	442333,53	1,00	49,2	--	--
303	LAmax rammelen lepels heftruck	246662,39	442328,36	1,00	49,0	--	--
308	LAmax vrachtwagen inrit	246709,15	442326,33	1,00	48,9	--	--
318	LAmax vrachtwagen manoeuvrenen stortput	246669,78	442328,33	1,00	48,4	--	--
315	LAmax vrachtwagen manoeuvrenen achterterrein	246659,77	442329,97	1,00	47,1	--	--
316	LAmax vrachtwagen manoeuvrenen stortput	246680,09	442319,54	1,00	46,1	--	--
314	LAmax vrachtwagen manoeuvrenen achterterrein	246668,32	442339,71	1,00	46,1	--	--
317	LAmax vrachtwagen manoeuvrenen stortput	246674,43	442323,59	1,00	45,3	--	--
305	LAmax dichtslaan portier personenwagen	246677,64	442358,34	0,80	43,2	--	--
310	LAmax vrachtwagen uitrit	246648,58	442353,18	1,00	40,9	--	--
312	LAmax vrachtwagen uitrijden laadstraat	246680,60	442344,45	1,00	38,3	--	--
LAmax	(hoofdgroep)	0,00	0,00	0,00	54,4	--	--

Alle getoonde dB-waarden zijn A-gewogen

Behoort bij besluit van burgemeester en wethouders van Winterswijk van 7 april 2016
behorend bij vergunning zaaknummer 1007/2023 Wetgeving bij besluit van burgemeester

Rapport: Resultatentabel
Model: RBS LAmax juli 2023 na maatregelen
LAmax bij Bron voor toetspunt: 010_A - Wooldseweg 22
Groep: (hoofdgroep)

Naam Bron	Omschrijving	X	Y	Hoogte	Dag	Avond	Nacht
010_A	Wooldseweg 22	246726,86	442335,30	1,50	58,9	--	--
306	LAmax vrachtwagen inrit	246716,93	442321,21	1,00	58,9	--	--
307	LAmax vrachtwagen inrit	246714,91	442322,51	1,00	51,2	--	--
304	LAmax rammelen lepels heftruck	246679,42	442346,99	1,00	50,9	--	--
311	LAmax vrachtwagen vloeistoffen/premix	246685,82	442349,36	1,00	49,3	--	--
309	LAmax vrachtwagen inrit	246703,43	442329,94	1,00	47,7	--	--
301	LAmax rammelen lepels heftruck	246647,14	442340,13	1,00	47,5	--	--
308	LAmax vrachtwagen inrit	246709,15	442326,33	1,00	47,1	--	--
313	LAmax vrachtwagen manoeuvrenen achterterrein	246672,39	442351,40	1,00	46,0	--	--
318	LAmax vrachtwagen manoeuvrenen stortput	246669,78	442328,33	1,00	45,6	--	--
302	LAmax rammelen lepels heftruck	246655,62	442333,53	1,00	45,3	--	--
303	LAmax rammelen lepels heftruck	246662,39	442328,36	1,00	45,2	--	--
315	LAmax vrachtwagen manoeuvrenen achterterrein	246659,77	442329,97	1,00	44,2	--	--
314	LAmax vrachtwagen manoeuvrenen achterterrein	246668,32	442339,71	1,00	44,2	--	--
317	LAmax vrachtwagen manoeuvrenen stortput	246674,43	442323,59	1,00	42,5	--	--
310	LAmax vrachtwagen uitrit	246648,58	442353,18	1,00	38,7	--	--
305	LAmax dichtslaan portier personenwagen	246677,64	442358,34	0,80	35,3	--	--
312	LAmax vrachtwagen uitrijden laadstraat	246680,60	442344,45	1,00	33,4	--	--
316	LAmax vrachtwagen manoeuvrenen stortput	246680,09	442319,54	1,00	32,1	--	--
LAmax	(hoofdgroep)	0,00	0,00	0,00	58,9	--	--

Alle getoonde dB-waarden zijn A-gewogen

Behoort bij besluit van burgemeester en wethouders van Winterswijk van 7 april 2016
behorend bij vergunning zaaknummer 1007/2023 Wegens bij besluit van burgemeester

Rapport: Resultatentabel
Model: RBS LAmax juli 2023 na maatregelen
LAmax bij Bron voor toetspunt: 010_B - Wooldseweg 22
Groep: (hoofdgroep)

Naam Bron	Omschrijving	X	Y	Hoogte	Dag	Avond	Nacht
010_B	Wooldseweg 22	246726,86	442335,30	5,00	59,0	--	--
306	LAmax vrachtwagen inrit	246716,93	442321,21	1,00	59,0	--	--
307	LAmax vrachtwagen inrit	246714,91	442322,51	1,00	52,1	--	--
304	LAmax rammelen lepels heftruck	246679,42	442346,99	1,00	51,4	--	--
311	LAmax vrachtwagen vloeistoffen/premix	246685,82	442349,36	1,00	50,6	--	--
318	LAmax vrachtwagen manoeuvrenen stortput	246669,78	442328,33	1,00	48,3	--	--
303	LAmax rammelen lepels heftruck	246662,39	442328,36	1,00	47,9	--	--
302	LAmax rammelen lepels heftruck	246655,62	442333,53	1,00	47,9	--	--
301	LAmax rammelen lepels heftruck	246647,14	442340,13	1,00	47,6	--	--
309	LAmax vrachtwagen inrit	246703,43	442329,94	1,00	47,6	--	--
314	LAmax vrachtwagen manoeuvrenen achterterrein	246668,32	442339,71	1,00	47,5	--	--
313	LAmax vrachtwagen manoeuvrenen achterterrein	246672,39	442351,40	1,00	47,4	--	--
315	LAmax vrachtwagen manoeuvrenen achterterrein	246659,77	442329,97	1,00	47,3	--	--
308	LAmax vrachtwagen inrit	246709,15	442326,33	1,00	47,1	--	--
317	LAmax vrachtwagen manoeuvrenen stortput	246674,43	442323,59	1,00	44,7	--	--
310	LAmax vrachtwagen uitrit	246648,58	442353,18	1,00	39,2	--	--
305	LAmax dichtslaan portier personenwagen	246677,64	442358,34	0,80	38,2	--	--
312	LAmax vrachtwagen uitrijden laadstraat	246680,60	442344,45	1,00	38,0	--	--
316	LAmax vrachtwagen manoeuvrenen stortput	246680,09	442319,54	1,00	36,4	--	--
LAmax	(hoofdgroep)	0,00	0,00	0,00	59,0	--	--

Alle getoonde dB-waarden zijn A-gewogen

Behoort bij besluit van burgemeester en wethouders van Winterswijk van 7 april 2016
behorend bij vergunning zaaknummer 1007/2023 Wet Bij besluit van burgemeester

Rapport: Resultatentabel
Model: RBS LAmax juli 2023 na maatregelen
LAmax bij Bron voor toetspunt: 011_A - Wooldseweg 20
Groep: (hoofdgroep)

Naam Bron	Omschrijving	X	Y	Hoogte	Dag	Avond	Nacht
011_A	Wooldseweg 20	246721,36	442348,16	1,50	64,3	--	--
311	LAmax vrachtwagen vloeistoffen/premix	246685,82	442349,36	1,00	64,3	--	--
304	LAmax rammelen lepels heftruck	246679,42	442346,99	1,00	59,3	--	--
313	LAmax vrachtwagen manoeuvrenen achterterrein	246672,39	442351,40	1,00	57,4	--	--
302	LAmax rammelen lepels heftruck	246655,62	442333,53	1,00	55,6	--	--
312	LAmax vrachtwagen uitrijden laadstraat	246680,60	442344,45	1,00	51,5	--	--
301	LAmax rammelen lepels heftruck	246647,14	442340,13	1,00	51,4	--	--
305	LAmax dichtslaan portier personenwagen	246677,64	442358,34	0,80	50,4	--	--
310	LAmax vrachtwagen uitrit	246648,58	442353,18	1,00	50,2	--	--
303	LAmax rammelen lepels heftruck	246662,39	442328,36	1,00	50,1	--	--
314	LAmax vrachtwagen manoeuvrenen achterterrein	246668,32	442339,71	1,00	49,7	--	--
318	LAmax vrachtwagen manoeuvrenen stortput	246669,78	442328,33	1,00	49,4	--	--
315	LAmax vrachtwagen manoeuvrenen achterterrein	246659,77	442329,97	1,00	48,4	--	--
307	LAmax vrachtwagen inrit	246714,91	442322,51	1,00	48,2	--	--
306	LAmax vrachtwagen inrit	246716,93	442321,21	1,00	47,2	--	--
308	LAmax vrachtwagen inrit	246709,15	442326,33	1,00	46,6	--	--
317	LAmax vrachtwagen manoeuvrenen stortput	246674,43	442323,59	1,00	46,4	--	--
309	LAmax vrachtwagen inrit	246703,43	442329,94	1,00	46,0	--	--
316	LAmax vrachtwagen manoeuvrenen stortput	246680,09	442319,54	1,00	45,5	--	--
LAmax	(hoofdgroep)	0,00	0,00	0,00	64,3	--	--

Alle getoonde dB-waarden zijn A-gewogen

Behoort bij besluit van burgemeester en wethouders van Winterswijk van 7 april 2016
behorend bij vergunning zaaknummer 100/2023-1 gemeente Winterswijk
Behoort bij besluit van burgemeester

Rapport: Resultatentabel
Model: RBS LAmax juli 2023 na maatregelen
LAmax bij Bron voor toetspunt: 011_B - Wooldseweg 20
Groep: (hoofdgroep)

Naam Bron	Omschrijving	X	Y	Hoogte	Dag	Avond	Nacht
011_B	Wooldseweg 20	246721,36	442348,16	5,00	67,7	--	--
311	LAmax vrachtwagen vloeistoffen/premix	246685,82	442349,36	1,00	67,7	--	--
304	LAmax rammelen lepels heftruck	246679,42	442346,99	1,00	64,6	--	--
313	LAmax vrachtwagen manoeuvrenen achterterrein	246672,39	442351,40	1,00	63,7	--	--
314	LAmax vrachtwagen manoeuvrenen achterterrein	246668,32	442339,71	1,00	59,5	--	--
318	LAmax vrachtwagen manoeuvrenen stortput	246669,78	442328,33	1,00	59,0	--	--
303	LAmax rammelen lepels heftruck	246662,39	442328,36	1,00	56,4	--	--
312	LAmax vrachtwagen uitrijden laadstraat	246680,60	442344,45	1,00	56,1	--	--
315	LAmax vrachtwagen manoeuvrenen achterterrein	246659,77	442329,97	1,00	55,2	--	--
301	LAmax rammelen lepels heftruck	246647,14	442340,13	1,00	55,0	--	--
305	LAmax dichtslaan portier personenwagen	246677,64	442358,34	0,80	53,6	--	--
310	LAmax vrachtwagen uitrit	246648,58	442353,18	1,00	53,2	--	--
302	LAmax rammelen lepels heftruck	246655,62	442333,53	1,00	52,6	--	--
316	LAmax vrachtwagen manoeuvrenen stortput	246680,09	442319,54	1,00	52,5	--	--
317	LAmax vrachtwagen manoeuvrenen stortput	246674,43	442323,59	1,00	52,2	--	--
308	LAmax vrachtwagen inrit	246709,15	442326,33	1,00	48,0	--	--
309	LAmax vrachtwagen inrit	246703,43	442329,94	1,00	46,9	--	--
307	LAmax vrachtwagen inrit	246714,91	442322,51	1,00	45,7	--	--
306	LAmax vrachtwagen inrit	246716,93	442321,21	1,00	45,5	--	--
LAmax	(hoofdgroep)	0,00	0,00	0,00	67,7	--	--

Alle getoonde dB-waarden zijn A-gewogen

Behoort bij besluit van burgemeester en wethouders van Winterswijk van 7 april 2016
behorend bij vergunning zaaknummer 100/2023-0003
gemeente Winterswijk
Wethouders bij besluit van burgemeester

Rapport: Resultatentabel
Model: RBS LAmax juli 2023 na maatregelen
LAmax bij Bron voor toetspunt: 012_A - Wooldseweg 18
Groep: (hoofdgroep)

Naam Bron	Omschrijving	X	Y	Hoogte	Dag	Avond	Nacht
012_A	Wooldseweg 18	246727,64	442340,85	1,50	55,5	--	--
311	LAmax vrachtwagen vloeistoffen/premix	246685,82	442349,36	1,00	55,5	--	--
304	LAmax rammelen lepels heftruck	246679,42	442346,99	1,00	52,7	--	--
313	LAmax vrachtwagen manoeuvrenen achterterrein	246672,39	442351,40	1,00	49,8	--	--
314	LAmax vrachtwagen manoeuvrenen achterterrein	246668,32	442339,71	1,00	48,9	--	--
301	LAmax rammelen lepels heftruck	246647,14	442340,13	1,00	48,6	--	--
318	LAmax vrachtwagen manoeuvrenen stortput	246669,78	442328,33	1,00	48,3	--	--
308	LAmax vrachtwagen inrit	246709,15	442326,33	1,00	47,9	--	--
309	LAmax vrachtwagen inrit	246703,43	442329,94	1,00	46,8	--	--
306	LAmax vrachtwagen inrit	246716,93	442321,21	1,00	46,4	--	--
307	LAmax vrachtwagen inrit	246714,91	442322,51	1,00	46,3	--	--
302	LAmax rammelen lepels heftruck	246655,62	442333,53	1,00	46,2	--	--
303	LAmax rammelen lepels heftruck	246662,39	442328,36	1,00	43,9	--	--
315	LAmax vrachtwagen manoeuvrenen achterterrein	246659,77	442329,97	1,00	43,8	--	--
316	LAmax vrachtwagen manoeuvrenen stortput	246680,09	442319,54	1,00	43,5	--	--
317	LAmax vrachtwagen manoeuvrenen stortput	246674,43	442323,59	1,00	42,7	--	--
305	LAmax dichtslaan portier personenwagen	246677,64	442358,34	0,80	40,9	--	--
312	LAmax vrachtwagen uitrijden laadstraat	246680,60	442344,45	1,00	39,3	--	--
310	LAmax vrachtwagen uitrit	246648,58	442353,18	1,00	38,6	--	--
LAmax	(hoofdgroep)	0,00	0,00	0,00	55,5	--	--

Alle getoonde dB-waarden zijn A-gewogen

Behoort bij besluit van burgemeester en wethouders van Winterswijk van 7 april 2016
behorend bij vergunning zaaknummer 100/2023-0000
gemeente winterswijk
Behoort bij besluit van burgemeester

Rapport: Resultatentabel
Model: RBS LAmax juli 2023 na maatregelen
LAmax bij Bron voor toetspunt: 012_B - Wooldseweg 18
Groep: (hoofdgroep)

Naam Bron	Omschrijving	X	Y	Hoogte	Dag	Avond	Nacht
012_B	Wooldseweg 18	246727,64	442340,85	5,00	58,9	--	--
304	LAmax rammelen lepels heftruck	246679,42	442346,99	1,00	58,9	--	--
314	LAmax vrachtwagen manoeuvrenen achterterrein	246668,32	442339,71	1,00	58,6	--	--
311	LAmax vrachtwagen vloeistoffen/premix	246685,82	442349,36	1,00	58,5	--	--
313	LAmax vrachtwagen manoeuvrenen achterterrein	246672,39	442351,40	1,00	58,3	--	--
318	LAmax vrachtwagen manoeuvrenen stortput	246669,78	442328,33	1,00	58,0	--	--
301	LAmax rammelen lepels heftruck	246647,14	442340,13	1,00	51,9	--	--
317	LAmax vrachtwagen manoeuvrenen stortput	246674,43	442323,59	1,00	51,3	--	--
316	LAmax vrachtwagen manoeuvrenen stortput	246680,09	442319,54	1,00	51,1	--	--
302	LAmax rammelen lepels heftruck	246655,62	442333,53	1,00	49,7	--	--
312	LAmax vrachtwagen uitrijden laadstraat	246680,60	442344,45	1,00	48,8	--	--
308	LAmax vrachtwagen inrit	246709,15	442326,33	1,00	48,3	--	--
309	LAmax vrachtwagen inrit	246703,43	442329,94	1,00	47,3	--	--
303	LAmax rammelen lepels heftruck	246662,39	442328,36	1,00	47,3	--	--
306	LAmax vrachtwagen inrit	246716,93	442321,21	1,00	47,2	--	--
307	LAmax vrachtwagen inrit	246714,91	442322,51	1,00	47,0	--	--
315	LAmax vrachtwagen manoeuvrenen achterterrein	246659,77	442329,97	1,00	46,8	--	--
305	LAmax dichtslaan portier personenwagen	246677,64	442358,34	0,80	44,7	--	--
310	LAmax vrachtwagen uitrit	246648,58	442353,18	1,00	43,0	--	--
LAmax	(hoofdgroep)	0,00	0,00	0,00	58,9	--	--

Alle getoonde dB-waarden zijn A-gewogen

Behoort bij besluit van burgemeester en wethouders van Winterswijk van 7 april 2016
behorend bij vergunning
zaaknummer

Rapport: Resultatentabel
Model: RBS LAmax juli 2023 na maatregelen
LAmax bij Bron voor toetspunt: 013_A - Wooldseweg 20
Groep: (hoofdgroep)

Naam Bron	Omschrijving	X	Y	Hoogte	Dag	Avond	Nacht
013_A	Wooldseweg 20	246731,43	442342,47	1,50	55,1	--	--
306	LAmax vrachtwagen inrit	246716,93	442321,21	1,00	55,1	--	--
311	LAmax vrachtwagen vloeistoffen/premix	246685,82	442349,36	1,00	50,1	--	--
307	LAmax vrachtwagen inrit	246714,91	442322,51	1,00	48,9	--	--
304	LAmax rammelen lepels heftruck	246679,42	442346,99	1,00	48,3	--	--
301	LAmax rammelen lepels heftruck	246647,14	442340,13	1,00	47,9	--	--
313	LAmax vrachtwagen manoeuvrenen achterterrein	246672,39	442351,40	1,00	45,3	--	--
309	LAmax vrachtwagen inrit	246703,43	442329,94	1,00	44,7	--	--
302	LAmax rammelen lepels heftruck	246655,62	442333,53	1,00	44,7	--	--
308	LAmax vrachtwagen inrit	246709,15	442326,33	1,00	44,1	--	--
314	LAmax vrachtwagen manoeuvrenen achterterrein	246668,32	442339,71	1,00	43,8	--	--
303	LAmax rammelen lepels heftruck	246662,39	442328,36	1,00	43,0	--	--
315	LAmax vrachtwagen manoeuvrenen achterterrein	246659,77	442329,97	1,00	42,6	--	--
318	LAmax vrachtwagen manoeuvrenen stortput	246669,78	442328,33	1,00	41,8	--	--
310	LAmax vrachtwagen uitrit	246648,58	442353,18	1,00	38,2	--	--
316	LAmax vrachtwagen manoeuvrenen stortput	246680,09	442319,54	1,00	36,3	--	--
305	LAmax dichtslaan portier personenwagen	246677,64	442358,34	0,80	34,7	--	--
312	LAmax vrachtwagen uitrijden laadstraat	246680,60	442344,45	1,00	32,8	--	--
317	LAmax vrachtwagen manoeuvrenen stortput	246674,43	442323,59	1,00	31,4	--	--
LAmax	(hoofdgroep)	0,00	0,00	0,00	55,1	--	--

Alle getoonde dB-waarden zijn A-gewogen

Behoort bij besluit van burgemeester en wethouders van Winterswijk van 7 april 2016
behorend bij vergunning zaaknummer 100/2023-0000
gemeente Winterswijk
Behoort bij besluit van burgemeester

Rapport: Resultatentabel
Model: RBS LAmax juli 2023 na maatregelen
LAmax bij Bron voor toetspunt: 013_B - Wooldseweg 20
Groep: (hoofdgroep)

Naam Bron	Omschrijving	X	Y	Hoogte	Dag	Avond	Nacht
013_B	Wooldseweg 20	246731,43	442342,47	5,00	55,2	--	--
306	LAmax vrachtwagen inrit	246716,93	442321,21	1,00	55,2	--	--
304	LAmax rammelen lepels heftruck	246679,42	442346,99	1,00	53,0	--	--
311	LAmax vrachtwagen vloeistoffen/premix	246685,82	442349,36	1,00	52,1	--	--
301	LAmax rammelen lepels heftruck	246647,14	442340,13	1,00	50,2	--	--
307	LAmax vrachtwagen inrit	246714,91	442322,51	1,00	49,6	--	--
313	LAmax vrachtwagen manoeuvrenen achterterrein	246672,39	442351,40	1,00	49,1	--	--
302	LAmax rammelen lepels heftruck	246655,62	442333,53	1,00	47,0	--	--
314	LAmax vrachtwagen manoeuvrenen achterterrein	246668,32	442339,71	1,00	46,1	--	--
309	LAmax vrachtwagen inrit	246703,43	442329,94	1,00	45,6	--	--
303	LAmax rammelen lepels heftruck	246662,39	442328,36	1,00	45,5	--	--
318	LAmax vrachtwagen manoeuvrenen stortput	246669,78	442328,33	1,00	45,2	--	--
315	LAmax vrachtwagen manoeuvrenen achterterrein	246659,77	442329,97	1,00	45,0	--	--
308	LAmax vrachtwagen inrit	246709,15	442326,33	1,00	44,6	--	--
310	LAmax vrachtwagen uitrit	246648,58	442353,18	1,00	38,6	--	--
305	LAmax dichtslaan portier personenwagen	246677,64	442358,34	0,80	37,2	--	--
316	LAmax vrachtwagen manoeuvrenen stortput	246680,09	442319,54	1,00	36,9	--	--
312	LAmax vrachtwagen uitrijden laadstraat	246680,60	442344,45	1,00	36,1	--	--
317	LAmax vrachtwagen manoeuvrenen stortput	246674,43	442323,59	1,00	35,0	--	--
LAmax	(hoofdgroep)	0,00	0,00	0,00	55,2	--	--

Alle getoonde dB-waarden zijn A-gewogen

Behoort bij besluit van burgemeester en wethouders van Winterswijk van 7 april 2016
behorend bij vergunning zaaknummer 1002/2023 van burgemeester

Rapport: Resultatentabel
Model: RBS LAmax juli 2023 na maatregelen
LAmax bij Bron voor toetspunt: 014_A - Wooldseweg 18
Groep: (hoofdgroep)

Naam Bron	Omschrijving	X	Y	Hoogte	Dag	Avond	Nacht
014_A	Wooldseweg 18	246725,11	442355,99	1,50	64,8	--	--
311	LAmax vrachtwagen vloeistoffen/premix	246685,82	442349,36	1,00	64,8	--	--
313	LAmax vrachtwagen manoeuvrenen achterterrein	246672,39	442351,40	1,00	61,5	--	--
304	LAmax rammelen lepels heftruck	246679,42	442346,99	1,00	59,7	--	--
301	LAmax rammelen lepels heftruck	246647,14	442340,13	1,00	59,1	--	--
302	LAmax rammelen lepels heftruck	246655,62	442333,53	1,00	54,5	--	--
310	LAmax vrachtwagen uitrit	246648,58	442353,18	1,00	54,2	--	--
314	LAmax vrachtwagen manoeuvrenen achterterrein	246668,32	442339,71	1,00	53,8	--	--
303	LAmax rammelen lepels heftruck	246662,39	442328,36	1,00	53,4	--	--
315	LAmax vrachtwagen manoeuvrenen achterterrein	246659,77	442329,97	1,00	51,8	--	--
312	LAmax vrachtwagen uitrijden laadstraat	246680,60	442344,45	1,00	50,5	--	--
318	LAmax vrachtwagen manoeuvrenen stortput	246669,78	442328,33	1,00	49,7	--	--
305	LAmax dichtslaan portier personenwagen	246677,64	442358,34	0,80	49,6	--	--
317	LAmax vrachtwagen manoeuvrenen stortput	246674,43	442323,59	1,00	46,6	--	--
316	LAmax vrachtwagen manoeuvrenen stortput	246680,09	442319,54	1,00	46,5	--	--
308	LAmax vrachtwagen inrit	246709,15	442326,33	1,00	46,5	--	--
309	LAmax vrachtwagen inrit	246703,43	442329,94	1,00	44,9	--	--
307	LAmax vrachtwagen inrit	246714,91	442322,51	1,00	44,2	--	--
306	LAmax vrachtwagen inrit	246716,93	442321,21	1,00	42,7	--	--
LAmax	(hoofdgroep)	0,00	0,00	0,00	64,8	--	--

Alle getoonde dB-waarden zijn A-gewogen

Behoort bij besluit van burgemeester en wethouders van Winterswijk van 7 april 2016
behorend bij vergunning
zaaknummer
gemeente Winterswijk
Coops Megawoolders BesVl, Winterswijk
van burgemeester

Rapport: Resultatentabel
Model: RBS LAmax juli 2023 na maatregelen
LAmax bij Bron voor toetspunt: 014_B - Wooldseweg 18
Groep: (hoofdgroep)

Naam Bron	Omschrijving	X	Y	Hoogte	Dag	Avond	Nacht
014_B	Wooldseweg 18	246725,11	442355,99	5,00	67,9	--	--
311	LAmax vrachtwagen vloeistoffen/premix	246685,82	442349,36	1,00	67,9	--	--
304	LAmax rammelen lepels heftruck	246679,42	442346,99	1,00	66,6	--	--
313	LAmax vrachtwagen manoeuvrenen achterterrein	246672,39	442351,40	1,00	65,8	--	--
301	LAmax rammelen lepels heftruck	246647,14	442340,13	1,00	63,4	--	--
314	LAmax vrachtwagen manoeuvrenen achterterrein	246668,32	442339,71	1,00	61,6	--	--
303	LAmax rammelen lepels heftruck	246662,39	442328,36	1,00	61,4	--	--
315	LAmax vrachtwagen manoeuvrenen achterterrein	246659,77	442329,97	1,00	59,9	--	--
318	LAmax vrachtwagen manoeuvrenen stortput	246669,78	442328,33	1,00	58,9	--	--
302	LAmax rammelen lepels heftruck	246655,62	442333,53	1,00	58,8	--	--
310	LAmax vrachtwagen uitrit	246648,58	442353,18	1,00	57,2	--	--
312	LAmax vrachtwagen uitrijden laadstraat	246680,60	442344,45	1,00	53,8	--	--
305	LAmax dichtslaan portier personenwagen	246677,64	442358,34	0,80	52,6	--	--
317	LAmax vrachtwagen manoeuvrenen stortput	246674,43	442323,59	1,00	52,0	--	--
316	LAmax vrachtwagen manoeuvrenen stortput	246680,09	442319,54	1,00	51,6	--	--
309	LAmax vrachtwagen inrit	246703,43	442329,94	1,00	46,9	--	--
307	LAmax vrachtwagen inrit	246714,91	442322,51	1,00	46,0	--	--
308	LAmax vrachtwagen inrit	246709,15	442326,33	1,00	45,4	--	--
306	LAmax vrachtwagen inrit	246716,93	442321,21	1,00	45,3	--	--
LAmax	(hoofdgroep)	0,00	0,00	0,00	67,9	--	--

Alle getoonde dB-waarden zijn A-gewogen

Behoort bij besluit van burgemeester en wethouders van Winterswijk van 7 april 2016
behorend bij vergunning
zaaknummer
gemeente Winterswijk
Coops Megaweders BsW, Winterswijk
van burgemeester

Rapport: Resultatentabel
Model: RBS LAmax juli 2023 na maatregelen
LAmax bij Bron voor toetspunt: 015_A - Wooldseweg 18
Groep: (hoofdgroep)

Naam Bron	Omschrijving	X	Y	Hoogte	Dag	Avond	Nacht
015_A	Wooldseweg 18	246733,98	442349,58	1,50	57,2	--	--
311	LAmax vrachtwagen vloeistoffen/premix	246685,82	442349,36	1,00	57,2	--	--
304	LAmax rammelen lepels heftruck	246679,42	442346,99	1,00	52,0	--	--
303	LAmax rammelen lepels heftruck	246662,39	442328,36	1,00	51,4	--	--
313	LAmax vrachtwagen manoeuvrenen achterterrein	246672,39	442351,40	1,00	49,8	--	--
318	LAmax vrachtwagen manoeuvrenen stortput	246669,78	442328,33	1,00	47,6	--	--
301	LAmax rammelen lepels heftruck	246647,14	442340,13	1,00	47,2	--	--
314	LAmax vrachtwagen manoeuvrenen achterterrein	246668,32	442339,71	1,00	47,2	--	--
302	LAmax rammelen lepels heftruck	246655,62	442333,53	1,00	45,6	--	--
306	LAmax vrachtwagen inrit	246716,93	442321,21	1,00	44,8	--	--
307	LAmax vrachtwagen inrit	246714,91	442322,51	1,00	44,0	--	--
309	LAmax vrachtwagen inrit	246703,43	442329,94	1,00	43,2	--	--
315	LAmax vrachtwagen manoeuvrenen achterterrein	246659,77	442329,97	1,00	42,5	--	--
310	LAmax vrachtwagen uitrit	246648,58	442353,18	1,00	42,0	--	--
308	LAmax vrachtwagen inrit	246709,15	442326,33	1,00	41,7	--	--
305	LAmax dichtslaan portier personenwagen	246677,64	442358,34	0,80	41,4	--	--
316	LAmax vrachtwagen manoeuvrenen stortput	246680,09	442319,54	1,00	41,2	--	--
317	LAmax vrachtwagen manoeuvrenen stortput	246674,43	442323,59	1,00	41,1	--	--
312	LAmax vrachtwagen uitrijden laadstraat	246680,60	442344,45	1,00	39,1	--	--
LAmax	(hoofdgroep)	0,00	0,00	0,00	57,2	--	--

Alle getoonde dB-waarden zijn A-gewogen

Behoort bij besluit van burgemeester en wethouders van Winterswijk van 7 april 2016
behorend bij vergunning zaaknummer 1007/2023 Wegens bij besluit van burgemeester

Rapport: Resultatentabel
Model: RBS LAmax juli 2023 na maatregelen
LAmax bij Bron voor toetspunt: 015_B - Wooldseweg 18
Groep: (hoofdgroep)

Naam Bron	Omschrijving	X	Y	Hoogte	Dag	Avond	Nacht
015_B	Wooldseweg 18	246733,98	442349,58	5,00	59,7	--	--
313	LAmax vrachtwagen manoeuvrenen achterterrein	246672,39	442351,40	1,00	59,7	--	--
311	LAmax vrachtwagen vloeistoffen/premix	246685,82	442349,36	1,00	59,5	--	--
303	LAmax rammelen lepels heftruck	246662,39	442328,36	1,00	58,9	--	--
314	LAmax vrachtwagen manoeuvrenen achterterrein	246668,32	442339,71	1,00	58,1	--	--
318	LAmax vrachtwagen manoeuvrenen stortput	246669,78	442328,33	1,00	57,3	--	--
304	LAmax rammelen lepels heftruck	246679,42	442346,99	1,00	56,6	--	--
301	LAmax rammelen lepels heftruck	246647,14	442340,13	1,00	50,3	--	--
316	LAmax vrachtwagen manoeuvrenen stortput	246680,09	442319,54	1,00	48,9	--	--
317	LAmax vrachtwagen manoeuvrenen stortput	246674,43	442323,59	1,00	48,8	--	--
302	LAmax rammelen lepels heftruck	246655,62	442333,53	1,00	48,7	--	--
306	LAmax vrachtwagen inrit	246716,93	442321,21	1,00	47,1	--	--
307	LAmax vrachtwagen inrit	246714,91	442322,51	1,00	45,9	--	--
315	LAmax vrachtwagen manoeuvrenen achterterrein	246659,77	442329,97	1,00	45,1	--	--
310	LAmax vrachtwagen uitrit	246648,58	442353,18	1,00	45,1	--	--
309	LAmax vrachtwagen inrit	246703,43	442329,94	1,00	44,9	--	--
305	LAmax dichtslaan portier personenwagen	246677,64	442358,34	0,80	44,6	--	--
308	LAmax vrachtwagen inrit	246709,15	442326,33	1,00	43,6	--	--
312	LAmax vrachtwagen uitrijden laadstraat	246680,60	442344,45	1,00	43,5	--	--
LAmax	(hoofdgroep)	0,00	0,00	0,00	59,7	--	--

Alle getoonde dB-waarden zijn A-gewogen

Behoort bij besluit van burgemeester en wethouders van Winterswijk van 7 april 2016
behorend bij vergunning
zaaknummer
gemeente Winterswijk
Coops Meegwedders BesVt, Winterswijk
van burgemeester

Rapport: Resultatentabel
Model: RBS LAmax juli 2023 na maatregelen
LAmax bij Bron voor toetspunt: 016_A - Wooldseweg 18
Groep: (hoofdgroep)

Naam Bron	Omschrijving	X	Y	Hoogte	Dag	Avond	Nacht
016_A	Wooldseweg 18	246737,09	442352,61	1,50	48,0	--	--
306	LAmax vrachtwagen inrit	246716,93	442321,21	1,00	48,0	--	--
304	LAmax rammelen lepels heftruck	246679,42	442346,99	1,00	46,9	--	--
311	LAmax vrachtwagen vloeistoffen/premix	246685,82	442349,36	1,00	46,9	--	--
307	LAmax vrachtwagen inrit	246714,91	442322,51	1,00	44,2	--	--
302	LAmax rammelen lepels heftruck	246655,62	442333,53	1,00	43,8	--	--
303	LAmax rammelen lepels heftruck	246662,39	442328,36	1,00	43,3	--	--
315	LAmax vrachtwagen manoeuvrenen achterterrein	246659,77	442329,97	1,00	42,6	--	--
313	LAmax vrachtwagen manoeuvrenen achterterrein	246672,39	442351,40	1,00	41,9	--	--
309	LAmax vrachtwagen inrit	246703,43	442329,94	1,00	41,3	--	--
301	LAmax rammelen lepels heftruck	246647,14	442340,13	1,00	40,9	--	--
318	LAmax vrachtwagen manoeuvrenen stortput	246669,78	442328,33	1,00	40,8	--	--
314	LAmax vrachtwagen manoeuvrenen achterterrein	246668,32	442339,71	1,00	40,7	--	--
310	LAmax vrachtwagen uitrit	246648,58	442353,18	1,00	37,5	--	--
308	LAmax vrachtwagen inrit	246709,15	442326,33	1,00	36,7	--	--
312	LAmax vrachtwagen uitrijden laadstraat	246680,60	442344,45	1,00	35,8	--	--
305	LAmax dichtslaan portier personenwagen	246677,64	442358,34	0,80	32,8	--	--
316	LAmax vrachtwagen manoeuvrenen stortput	246680,09	442319,54	1,00	31,5	--	--
317	LAmax vrachtwagen manoeuvrenen stortput	246674,43	442323,59	1,00	29,9	--	--
LAmax	(hoofdgroep)	0,00	0,00	0,00	48,0	--	--

Alle getoonde dB-waarden zijn A-gewogen

Behoort bij besluit van burgemeester en wethouders van Winterswijk van 7 april 2016
behorend bij vergunning zaaknummer 1002/2023 van burgemeester

Rapport: Resultatentabel
Model: RBS LAmax juli 2023 na maatregelen
LAmax bij Bron voor toetspunt: 016_B - Wooldseweg 18
Groep: (hoofdgroep)

Naam Bron	Omschrijving	X	Y	Hoogte	Dag	Avond	Nacht
016_B	Wooldseweg 18	246737,09	442352,61	5,00	50,9	--	--
304	LAmax rammelen lepels heftruck	246679,42	442346,99	1,00	50,9	--	--
311	LAmax vrachtwagen vloeistoffen/premix	246685,82	442349,36	1,00	50,6	--	--
306	LAmax vrachtwagen inrit	246716,93	442321,21	1,00	50,0	--	--
313	LAmax vrachtwagen manoeuvrenen achterterrein	246672,39	442351,40	1,00	47,5	--	--
303	LAmax rammelen lepels heftruck	246662,39	442328,36	1,00	47,2	--	--
307	LAmax vrachtwagen inrit	246714,91	442322,51	1,00	46,1	--	--
302	LAmax rammelen lepels heftruck	246655,62	442333,53	1,00	45,7	--	--
315	LAmax vrachtwagen manoeuvrenen achterterrein	246659,77	442329,97	1,00	45,2	--	--
318	LAmax vrachtwagen manoeuvrenen stortput	246669,78	442328,33	1,00	44,1	--	--
309	LAmax vrachtwagen inrit	246703,43	442329,94	1,00	43,2	--	--
301	LAmax rammelen lepels heftruck	246647,14	442340,13	1,00	42,6	--	--
314	LAmax vrachtwagen manoeuvrenen achterterrein	246668,32	442339,71	1,00	42,1	--	--
310	LAmax vrachtwagen uitrit	246648,58	442353,18	1,00	40,0	--	--
308	LAmax vrachtwagen inrit	246709,15	442326,33	1,00	38,7	--	--
305	LAmax dichtslaan portier personenwagen	246677,64	442358,34	0,80	36,4	--	--
312	LAmax vrachtwagen uitrijden laadstraat	246680,60	442344,45	1,00	36,2	--	--
316	LAmax vrachtwagen manoeuvrenen stortput	246680,09	442319,54	1,00	35,1	--	--
317	LAmax vrachtwagen manoeuvrenen stortput	246674,43	442323,59	1,00	33,5	--	--
LAmax	(hoofdgroep)	0,00	0,00	0,00	50,9	--	--

Alle getoonde dB-waarden zijn A-gewogen

Behoort bij besluit van burgemeester en wethouders van Winterswijk van 7 april 2016
behorend bij vergunning zaaknummer 1007/2023 van burgemeester

Rapport: Resultatentabel
Model: RBS LAmax juli 2023 na maatregelen
LAmax bij Bron voor toetspunt: 017_A - Wooldseweg 16
Groep: (hoofdgroep)

Naam Bron	Omschrijving	X	Y	Hoogte	Dag	Avond	Nacht
017_A	Wooldseweg 16	246730,79	442364,29	1,50	56,3	--	--
302	LAmax rammelen lepels heftruck	246655,62	442333,53	1,00	56,3	--	--
313	LAmax vrachtwagen manoeuvrenen achterterrein	246672,39	442351,40	1,00	54,8	--	--
311	LAmax vrachtwagen vloeistoffen/premix	246685,82	442349,36	1,00	54,6	--	--
304	LAmax rammelen lepels heftruck	246679,42	442346,99	1,00	52,3	--	--
301	LAmax rammelen lepels heftruck	246647,14	442340,13	1,00	52,0	--	--
303	LAmax rammelen lepels heftruck	246662,39	442328,36	1,00	51,6	--	--
314	LAmax vrachtwagen manoeuvrenen achterterrein	246668,32	442339,71	1,00	49,0	--	--
315	LAmax vrachtwagen manoeuvrenen achterterrein	246659,77	442329,97	1,00	48,4	--	--
312	LAmax vrachtwagen uitrijden laadstraat	246680,60	442344,45	1,00	44,9	--	--
317	LAmax vrachtwagen manoeuvrenen stortput	246674,43	442323,59	1,00	44,8	--	--
318	LAmax vrachtwagen manoeuvrenen stortput	246669,78	442328,33	1,00	44,4	--	--
316	LAmax vrachtwagen manoeuvrenen stortput	246680,09	442319,54	1,00	44,4	--	--
309	LAmax vrachtwagen inrit	246703,43	442329,94	1,00	41,6	--	--
310	LAmax vrachtwagen uitrit	246648,58	442353,18	1,00	40,9	--	--
308	LAmax vrachtwagen inrit	246709,15	442326,33	1,00	40,0	--	--
305	LAmax dichtslaan portier personenwagen	246677,64	442358,34	0,80	39,1	--	--
307	LAmax vrachtwagen inrit	246714,91	442322,51	1,00	38,4	--	--
306	LAmax vrachtwagen inrit	246716,93	442321,21	1,00	36,6	--	--
LAmax	(hoofdgroep)	0,00	0,00	0,00	56,3	--	--

Alle getoonde dB-waarden zijn A-gewogen

Behoort bij besluit van burgemeester en wethouders van Winterswijk van 7 april 2016
behorend bij vergunning
zaaknummer

Rapport: Resultatentabel
Model: RBS LAmax juli 2023 na maatregelen
LAmax bij Bron voor toetspunt: 017_B - Wooldseweg 16
Groep: (hoofdgroep)

Naam Bron	Omschrijving	X	Y	Hoogte	Dag	Avond	Nacht
017_B	Wooldseweg 16	246730,79	442364,29	5,00	63,4	--	--
302	LAmax rammelen lepels heftruck	246655,62	442333,53	1,00	63,4	--	--
311	LAmax vrachtwagen vloeistoffen/premix	246685,82	442349,36	1,00	62,4	--	--
304	LAmax rammelen lepels heftruck	246679,42	442346,99	1,00	60,8	--	--
313	LAmax vrachtwagen manoeuvrenen achterterrein	246672,39	442351,40	1,00	60,4	--	--
301	LAmax rammelen lepels heftruck	246647,14	442340,13	1,00	59,9	--	--
303	LAmax rammelen lepels heftruck	246662,39	442328,36	1,00	56,9	--	--
314	LAmax vrachtwagen manoeuvrenen achterterrein	246668,32	442339,71	1,00	56,5	--	--
315	LAmax vrachtwagen manoeuvrenen achterterrein	246659,77	442329,97	1,00	55,0	--	--
312	LAmax vrachtwagen uitrijden laadstraat	246680,60	442344,45	1,00	53,5	--	--
310	LAmax vrachtwagen uitrit	246648,58	442353,18	1,00	51,2	--	--
318	LAmax vrachtwagen manoeuvrenen stortput	246669,78	442328,33	1,00	49,7	--	--
317	LAmax vrachtwagen manoeuvrenen stortput	246674,43	442323,59	1,00	47,8	--	--
316	LAmax vrachtwagen manoeuvrenen stortput	246680,09	442319,54	1,00	47,7	--	--
305	LAmax dichtslaan portier personenwagen	246677,64	442358,34	0,80	45,8	--	--
309	LAmax vrachtwagen inrit	246703,43	442329,94	1,00	44,6	--	--
308	LAmax vrachtwagen inrit	246709,15	442326,33	1,00	43,0	--	--
307	LAmax vrachtwagen inrit	246714,91	442322,51	1,00	41,6	--	--
306	LAmax vrachtwagen inrit	246716,93	442321,21	1,00	40,0	--	--
LAmax	(hoofdgroep)	0,00	0,00	0,00	63,4	--	--

Alle getoonde dB-waarden zijn A-gewogen

Behoort bij besluit
van burgemeester
en wethouders van
Winterswijk van
7 april 2016
behorend
bij vergunning
zaaknummer 2023-0000 gemeente Winterswijk
Wegens besluit
van burgemeester

Rapport: Resultatentabel
Model: RBS LAmax juli 2023 na maatregelen
LAmax bij Bron voor toetspunt: 018_A - Wooldseweg 16
Groep: (hoofdgroep)

Naam Bron	Omschrijving	X	Y	Hoogte	Dag	Avond	Nacht
018_A	Wooldseweg 16	246738,84	442359,62	1,50	52,3	--	--
311	LAmax vrachtwagen vloeistoffen/premix	246685,82	442349,36	1,00	52,3	--	--
302	LAmax rammelen lepels heftruck	246655,62	442333,53	1,00	49,5	--	--
304	LAmax rammelen lepels heftruck	246679,42	442346,99	1,00	49,5	--	--
303	LAmax rammelen lepels heftruck	246662,39	442328,36	1,00	48,1	--	--
313	LAmax vrachtwagen manoeuvrenen achterterrein	246672,39	442351,40	1,00	46,7	--	--
301	LAmax rammelen lepels heftruck	246647,14	442340,13	1,00	46,7	--	--
314	LAmax vrachtwagen manoeuvrenen achterterrein	246668,32	442339,71	1,00	45,9	--	--
318	LAmax vrachtwagen manoeuvrenen stortput	246669,78	442328,33	1,00	45,4	--	--
315	LAmax vrachtwagen manoeuvrenen achterterrein	246659,77	442329,97	1,00	45,3	--	--
317	LAmax vrachtwagen manoeuvrenen stortput	246674,43	442323,59	1,00	42,7	--	--
310	LAmax vrachtwagen uitrit	246648,58	442353,18	1,00	40,6	--	--
312	LAmax vrachtwagen uitrijden laadstraat	246680,60	442344,45	1,00	39,6	--	--
306	LAmax vrachtwagen inrit	246716,93	442321,21	1,00	38,7	--	--
316	LAmax vrachtwagen manoeuvrenen stortput	246680,09	442319,54	1,00	38,7	--	--
307	LAmax vrachtwagen inrit	246714,91	442322,51	1,00	37,9	--	--
305	LAmax dichtslaan portier personenwagen	246677,64	442358,34	0,80	36,8	--	--
309	LAmax vrachtwagen inrit	246703,43	442329,94	1,00	35,0	--	--
308	LAmax vrachtwagen inrit	246709,15	442326,33	1,00	32,1	--	--
LAmax	(hoofdgroep)	0,00	0,00	0,00	52,3	--	--

Alle getoonde dB-waarden zijn A-gewogen

Behoort bij besluit van burgemeester en wethouders van Winterswijk van 7 april 2016
behorend bij vergunning zaaknummer 1000/2023-0000
gemeente Winterswijk
Behoort bij besluit van burgemeester

Rapport: Resultatentabel
Model: RBS LAmax juli 2023 na maatregelen
LAmax bij Bron voor toetspunt: 018_B - Wooldseweg 16
Groep: (hoofdgroep)

Naam Bron	Omschrijving	X	Y	Hoogte	Dag	Avond	Nacht
018_B	Wooldseweg 16	246738,84	442359,62	5,00	57,2	--	--
303	LAmax rammelen lepels heftruck	246662,39	442328,36	1,00	57,2	--	--
304	LAmax rammelen lepels heftruck	246679,42	442346,99	1,00	56,3	--	--
302	LAmax rammelen lepels heftruck	246655,62	442333,53	1,00	56,2	--	--
311	LAmax vrachtwagen vloeistoffen/premix	246685,82	442349,36	1,00	56,0	--	--
315	LAmax vrachtwagen manoeuvrenen achterterrein	246659,77	442329,97	1,00	55,1	--	--
314	LAmax vrachtwagen manoeuvrenen achterterrein	246668,32	442339,71	1,00	52,8	--	--
318	LAmax vrachtwagen manoeuvrenen stortput	246669,78	442328,33	1,00	52,6	--	--
301	LAmax rammelen lepels heftruck	246647,14	442340,13	1,00	51,4	--	--
313	LAmax vrachtwagen manoeuvrenen achterterrein	246672,39	442351,40	1,00	51,3	--	--
317	LAmax vrachtwagen manoeuvrenen stortput	246674,43	442323,59	1,00	45,8	--	--
310	LAmax vrachtwagen uitrit	246648,58	442353,18	1,00	45,1	--	--
312	LAmax vrachtwagen uitrijden laadstraat	246680,60	442344,45	1,00	45,0	--	--
316	LAmax vrachtwagen manoeuvrenen stortput	246680,09	442319,54	1,00	43,0	--	--
306	LAmax vrachtwagen inrit	246716,93	442321,21	1,00	42,3	--	--
307	LAmax vrachtwagen inrit	246714,91	442322,51	1,00	41,3	--	--
305	LAmax dichtslaan portier personenwagen	246677,64	442358,34	0,80	41,0	--	--
309	LAmax vrachtwagen inrit	246703,43	442329,94	1,00	39,0	--	--
308	LAmax vrachtwagen inrit	246709,15	442326,33	1,00	38,2	--	--
LAmax	(hoofdgroep)	0,00	0,00	0,00	57,2	--	--

Alle getoonde dB-waarden zijn A-gewogen

Behoort bij besluit van burgemeester en wethouders van Winterswijk van 7 april 2016
behorend bij vergunning zaaknummer 1007/2023 Wegens besluit van burgemeester

Rapport: Resultatentabel
Model: RBS LAmax juli 2023 na maatregelen
LAmax bij Bron voor toetspunt: 019_A - Wooldseweg 16
Groep: (hoofdgroep)

Naam Bron	Omschrijving	X	Y	Hoogte	Dag	Avond	Nacht
019_A	Wooldseweg 16	246741,66	442362,68	1,50	45,4	--	--
311	LAmax vrachtwagen vloeistoffen/premix	246685,82	442349,36	1,00	45,4	--	--
302	LAmax rammelen lepels heftruck	246655,62	442333,53	1,00	44,0	--	--
304	LAmax rammelen lepels heftruck	246679,42	442346,99	1,00	43,9	--	--
301	LAmax rammelen lepels heftruck	246647,14	442340,13	1,00	43,4	--	--
306	LAmax vrachtwagen inrit	246716,93	442321,21	1,00	43,3	--	--
313	LAmax vrachtwagen manoeuvrenen achterterrein	246672,39	442351,40	1,00	43,1	--	--
303	LAmax rammelen lepels heftruck	246662,39	442328,36	1,00	42,6	--	--
315	LAmax vrachtwagen manoeuvrenen achterterrein	246659,77	442329,97	1,00	41,7	--	--
307	LAmax vrachtwagen inrit	246714,91	442322,51	1,00	41,7	--	--
318	LAmax vrachtwagen manoeuvrenen stortput	246669,78	442328,33	1,00	39,9	--	--
317	LAmax vrachtwagen manoeuvrenen stortput	246674,43	442323,59	1,00	39,5	--	--
310	LAmax vrachtwagen uitrit	246648,58	442353,18	1,00	38,4	--	--
314	LAmax vrachtwagen manoeuvrenen achterterrein	246668,32	442339,71	1,00	37,8	--	--
309	LAmax vrachtwagen inrit	246703,43	442329,94	1,00	34,0	--	--
312	LAmax vrachtwagen uitrijden laadstraat	246680,60	442344,45	1,00	31,7	--	--
305	LAmax dichtslaan portier personenwagen	246677,64	442358,34	0,80	30,6	--	--
316	LAmax vrachtwagen manoeuvrenen stortput	246680,09	442319,54	1,00	29,2	--	--
308	LAmax vrachtwagen inrit	246709,15	442326,33	1,00	29,2	--	--
LAmax	(hoofdgroep)	0,00	0,00	0,00	45,4	--	--

Alle getoonde dB-waarden zijn A-gewogen

Behoort bij besluit van burgemeester en wethouders van Winterswijk van 7 april 2016
behorend bij vergunning zaaknummer 1000/2023-0000
gemeente Winterswijk
Behoort bij besluit van burgemeester

Rapport: Resultatentabel
Model: RBS LAmax juli 2023 na maatregelen
LAmax bij Bron voor toetspunt: 019_B - Wooldseweg 16
Groep: (hoofdgroep)

Naam Bron	Omschrijving	X	Y	Hoogte	Dag	Avond	Nacht
019_B	Wooldseweg 16	246741,66	442362,68	5,00	48,5	--	--
311	LAmax vrachtwagen vloeistoffen/premix	246685,82	442349,36	1,00	48,5	--	--
304	LAmax rammelen lepels heftruck	246679,42	442346,99	1,00	48,4	--	--
302	LAmax rammelen lepels heftruck	246655,62	442333,53	1,00	46,4	--	--
313	LAmax vrachtwagen manoeuvrenen achterterrein	246672,39	442351,40	1,00	45,7	--	--
301	LAmax rammelen lepels heftruck	246647,14	442340,13	1,00	45,5	--	--
306	LAmax vrachtwagen inrit	246716,93	442321,21	1,00	45,4	--	--
303	LAmax rammelen lepels heftruck	246662,39	442328,36	1,00	44,4	--	--
307	LAmax vrachtwagen inrit	246714,91	442322,51	1,00	43,6	--	--
315	LAmax vrachtwagen manoeuvrenen achterterrein	246659,77	442329,97	1,00	43,4	--	--
317	LAmax vrachtwagen manoeuvrenen stortput	246674,43	442323,59	1,00	41,7	--	--
318	LAmax vrachtwagen manoeuvrenen stortput	246669,78	442328,33	1,00	41,7	--	--
314	LAmax vrachtwagen manoeuvrenen achterterrein	246668,32	442339,71	1,00	40,1	--	--
310	LAmax vrachtwagen uitrit	246648,58	442353,18	1,00	38,2	--	--
309	LAmax vrachtwagen inrit	246703,43	442329,94	1,00	36,4	--	--
312	LAmax vrachtwagen uitrijden laadstraat	246680,60	442344,45	1,00	34,9	--	--
305	LAmax dichtslaan portier personenwagen	246677,64	442358,34	0,80	33,8	--	--
316	LAmax vrachtwagen manoeuvrenen stortput	246680,09	442319,54	1,00	31,9	--	--
308	LAmax vrachtwagen inrit	246709,15	442326,33	1,00	31,5	--	--
LAmax	(hoofdgroep)	0,00	0,00	0,00	48,5	--	--

Alle getoonde dB-waarden zijn A-gewogen

Behoort bij besluit van burgemeester en wethouders van Winterswijk van 7 april 2016
behorend bij vergunning zaaknummer 1007/2023 Wegens besluit van burgemeester
gemeente winterswijk

Rapport: Resultatentabel
Model: RBS LAmax juli 2023 na maatregelen
LAmax bij Bron voor toetspunt: 020_A - Wooldseweg 14
Groep: (hoofdgroep)

Naam Bron	Omschrijving	X	Y	Hoogte	Dag	Avond	Nacht
020_A	Wooldseweg 14	246733,51	442372,66	1,50	61,9	--	--
302	LAmax rammelen lepels heftruck	246655,62	442333,53	1,00	61,9	--	--
304	LAmax rammelen lepels heftruck	246679,42	442346,99	1,00	61,5	--	--
313	LAmax vrachtwagen manoeuvrenen achterterrein	246672,39	442351,40	1,00	60,8	--	--
301	LAmax rammelen lepels heftruck	246647,14	442340,13	1,00	60,1	--	--
314	LAmax vrachtwagen manoeuvrenen achterterrein	246668,32	442339,71	1,00	58,9	--	--
311	LAmax vrachtwagen vloeistoffen/premix	246685,82	442349,36	1,00	57,9	--	--
312	LAmax vrachtwagen uitrijden laadstraat	246680,60	442344,45	1,00	54,2	--	--
315	LAmax vrachtwagen manoeuvrenen achterterrein	246659,77	442329,97	1,00	53,2	--	--
303	LAmax rammelen lepels heftruck	246662,39	442328,36	1,00	52,1	--	--
310	LAmax vrachtwagen uitrit	246648,58	442353,18	1,00	50,5	--	--
317	LAmax vrachtwagen manoeuvrenen stortput	246674,43	442323,59	1,00	50,3	--	--
318	LAmax vrachtwagen manoeuvrenen stortput	246669,78	442328,33	1,00	46,4	--	--
316	LAmax vrachtwagen manoeuvrenen stortput	246680,09	442319,54	1,00	45,0	--	--
305	LAmax dichtslaan portier personenwagen	246677,64	442358,34	0,80	43,6	--	--
308	LAmax vrachtwagen inrit	246709,15	442326,33	1,00	40,4	--	--
307	LAmax vrachtwagen inrit	246714,91	442322,51	1,00	40,1	--	--
309	LAmax vrachtwagen inrit	246703,43	442329,94	1,00	39,6	--	--
306	LAmax vrachtwagen inrit	246716,93	442321,21	1,00	38,6	--	--
LAmax	(hoofdgroep)	0,00	0,00	0,00	61,9	--	--

Alle getoonde dB-waarden zijn A-gewogen

Behoort bij besluit van burgemeester en wethouders van Winterswijk van 7 april 2016
behorend bij vergunning
zaaknummer
gemeente Winterswijk
Coops Megawheels BsW, Winterswijk
van burgemeester

Rapport: Resultatentabel
Model: RBS LAmax juli 2023 na maatregelen
LAmax bij Bron voor toetspunt: 020_B - Wooldseweg 14
Groep: (hoofdgroep)

Naam Bron	Omschrijving	X	Y	Hoogte	Dag	Avond	Nacht
020_B	Wooldseweg 14	246733,51	442372,66	5,00	67,4	--	--
304	LAmax rammelen lepels heftruck	246679,42	442346,99	1,00	67,4	--	--
302	LAmax rammelen lepels heftruck	246655,62	442333,53	1,00	66,0	--	--
311	LAmax vrachtwagen vloeistoffen/premix	246685,82	442349,36	1,00	64,7	--	--
313	LAmax vrachtwagen manoeuvrenen achterterrein	246672,39	442351,40	1,00	64,2	--	--
301	LAmax rammelen lepels heftruck	246647,14	442340,13	1,00	63,7	--	--
314	LAmax vrachtwagen manoeuvrenen achterterrein	246668,32	442339,71	1,00	63,5	--	--
312	LAmax vrachtwagen uitrijden laadstraat	246680,60	442344,45	1,00	60,7	--	--
315	LAmax vrachtwagen manoeuvrenen achterterrein	246659,77	442329,97	1,00	55,5	--	--
303	LAmax rammelen lepels heftruck	246662,39	442328,36	1,00	54,9	--	--
317	LAmax vrachtwagen manoeuvrenen stortput	246674,43	442323,59	1,00	54,1	--	--
310	LAmax vrachtwagen uitrit	246648,58	442353,18	1,00	53,9	--	--
318	LAmax vrachtwagen manoeuvrenen stortput	246669,78	442328,33	1,00	49,7	--	--
305	LAmax dichtslaan portier personenwagen	246677,64	442358,34	0,80	47,8	--	--
316	LAmax vrachtwagen manoeuvrenen stortput	246680,09	442319,54	1,00	46,7	--	--
308	LAmax vrachtwagen inrit	246709,15	442326,33	1,00	43,5	--	--
307	LAmax vrachtwagen inrit	246714,91	442322,51	1,00	43,1	--	--
309	LAmax vrachtwagen inrit	246703,43	442329,94	1,00	43,0	--	--
306	LAmax vrachtwagen inrit	246716,93	442321,21	1,00	42,0	--	--
LAmax	(hoofdgroep)	0,00	0,00	0,00	67,4	--	--

Alle getoonde dB-waarden zijn A-gewogen

Behoort bij besluit van burgemeester en wethouders van Winterswijk van 7 april 2016
behorend bij vergunning zaaknummer 1007/2023 Wegens bij besluit van burgemeester

Rapport: Resultatentabel
Model: RBS LAmax juli 2023 na maatregelen
LAmax bij Bron voor toetspunt: 021_A - Wooldseweg 14
Groep: (hoofdgroep)

Naam Bron	Omschrijving	X	Y	Hoogte	Dag	Avond	Nacht
021_A	Wooldseweg 14	246744,84	442371,10	1,50	44,0	--	--
304	LAmax rammelen lepels heftruck	246679,42	442346,99	1,00	44,0	--	--
311	LAmax vrachtwagen vloeistoffen/premix	246685,82	442349,36	1,00	43,8	--	--
302	LAmax rammelen lepels heftruck	246655,62	442333,53	1,00	43,6	--	--
303	LAmax rammelen lepels heftruck	246662,39	442328,36	1,00	41,8	--	--
301	LAmax rammelen lepels heftruck	246647,14	442340,13	1,00	41,2	--	--
315	LAmax vrachtwagen manoeuvrenen achterterrein	246659,77	442329,97	1,00	41,0	--	--
306	LAmax vrachtwagen inrit	246716,93	442321,21	1,00	40,7	--	--
314	LAmax vrachtwagen manoeuvrenen achterterrein	246668,32	442339,71	1,00	40,6	--	--
307	LAmax vrachtwagen inrit	246714,91	442322,51	1,00	40,2	--	--
313	LAmax vrachtwagen manoeuvrenen achterterrein	246672,39	442351,40	1,00	38,9	--	--
317	LAmax vrachtwagen manoeuvrenen stortput	246674,43	442323,59	1,00	38,5	--	--
318	LAmax vrachtwagen manoeuvrenen stortput	246669,78	442328,33	1,00	37,1	--	--
312	LAmax vrachtwagen uitrijden laadstraat	246680,60	442344,45	1,00	34,6	--	--
310	LAmax vrachtwagen uitrit	246648,58	442353,18	1,00	31,9	--	--
309	LAmax vrachtwagen inrit	246703,43	442329,94	1,00	31,9	--	--
308	LAmax vrachtwagen inrit	246709,15	442326,33	1,00	26,3	--	--
305	LAmax dichtslaan portier personenwagen	246677,64	442358,34	0,80	26,0	--	--
316	LAmax vrachtwagen manoeuvrenen stortput	246680,09	442319,54	1,00	25,8	--	--
LAmax	(hoofdgroep)	0,00	0,00	0,00	44,0	--	--

Alle getoonde dB-waarden zijn A-gewogen

Behoort bij besluit van burgemeester en wethouders van Winterswijk van 7 april 2016
behorend bij vergunning zaaknummer 100/25
gemeente Winterswijk
Wethouders bij besluit van burgemeester

Rapport: Resultatentabel
Model: RBS LAmax juli 2023 na maatregelen
LAmax bij Bron voor toetspunt: 021_B - Wooldseweg 14
Groep: (hoofdgroep)

Naam Bron	Omschrijving	X	Y	Hoogte	Dag	Avond	Nacht
021_B	Wooldseweg 14	246744,84	442371,10	5,00	47,7	--	--
304	LAmax rammelen lepels heftruck	246679,42	442346,99	1,00	47,7	--	--
311	LAmax vrachtwagen vloeistoffen/premix	246685,82	442349,36	1,00	47,2	--	--
302	LAmax rammelen lepels heftruck	246655,62	442333,53	1,00	45,1	--	--
301	LAmax rammelen lepels heftruck	246647,14	442340,13	1,00	43,4	--	--
303	LAmax rammelen lepels heftruck	246662,39	442328,36	1,00	43,3	--	--
306	LAmax vrachtwagen inrit	246716,93	442321,21	1,00	43,3	--	--
314	LAmax vrachtwagen manoeuvrenen achterterrein	246668,32	442339,71	1,00	42,9	--	--
307	LAmax vrachtwagen inrit	246714,91	442322,51	1,00	42,8	--	--
315	LAmax vrachtwagen manoeuvrenen achterterrein	246659,77	442329,97	1,00	42,5	--	--
313	LAmax vrachtwagen manoeuvrenen achterterrein	246672,39	442351,40	1,00	41,6	--	--
317	LAmax vrachtwagen manoeuvrenen stortput	246674,43	442323,59	1,00	40,5	--	--
318	LAmax vrachtwagen manoeuvrenen stortput	246669,78	442328,33	1,00	38,9	--	--
312	LAmax vrachtwagen uitrijden laadstraat	246680,60	442344,45	1,00	37,4	--	--
309	LAmax vrachtwagen inrit	246703,43	442329,94	1,00	34,6	--	--
310	LAmax vrachtwagen uitrit	246648,58	442353,18	1,00	33,6	--	--
305	LAmax dichtslaan portier personenwagen	246677,64	442358,34	0,80	29,3	--	--
308	LAmax vrachtwagen inrit	246709,15	442326,33	1,00	29,1	--	--
316	LAmax vrachtwagen manoeuvrenen stortput	246680,09	442319,54	1,00	28,3	--	--
LAmax	(hoofdgroep)	0,00	0,00	0,00	47,7	--	--

Alle getoonde dB-waarden zijn A-gewogen

Behoort bij besluit van burgemeester en wethouders van Winterswijk van 7 april 2016
behorend bij vergunning zaaknummer 100/2023-0000
gemeente Winterswijk
Behoort bij besluit van burgemeester

Rapport: Resultatentabel
Model: RBS LAmax juli 2023 na maatregelen
LAmax bij Bron voor toetspunt: 022_A - Parallelweg 102
Groep: (hoofdgroep)

Naam Bron	Omschrijving	X	Y	Hoogte	Dag	Avond	Nacht
022_A	Parallelweg 102	246729,49	442390,78	1,50	62,2	--	--
304	LAmax rammelen lepels heftruck	246679,42	442346,99	1,00	62,2	--	--
302	LAmax rammelen lepels heftruck	246655,62	442333,53	1,00	61,7	--	--
314	LAmax vrachtwagen manoeuvrenen achterterrein	246668,32	442339,71	1,00	59,6	--	--
315	LAmax vrachtwagen manoeuvrenen achterterrein	246659,77	442329,97	1,00	59,3	--	--
313	LAmax vrachtwagen manoeuvrenen achterterrein	246672,39	442351,40	1,00	59,2	--	--
311	LAmax vrachtwagen vloeistoffen/premix	246685,82	442349,36	1,00	57,0	--	--
303	LAmax rammelen lepels heftruck	246662,39	442328,36	1,00	56,9	--	--
301	LAmax rammelen lepels heftruck	246647,14	442340,13	1,00	54,7	--	--
312	LAmax vrachtwagen uitrijden laadstraat	246680,60	442344,45	1,00	50,6	--	--
318	LAmax vrachtwagen manoeuvrenen stortput	246669,78	442328,33	1,00	47,1	--	--
310	LAmax vrachtwagen uitrit	246648,58	442353,18	1,00	45,1	--	--
317	LAmax vrachtwagen manoeuvrenen stortput	246674,43	442323,59	1,00	44,6	--	--
316	LAmax vrachtwagen manoeuvrenen stortput	246680,09	442319,54	1,00	42,7	--	--
305	LAmax dichtslaan portier personenwagen	246677,64	442358,34	0,80	42,4	--	--
306	LAmax vrachtwagen inrit	246716,93	442321,21	1,00	37,0	--	--
309	LAmax vrachtwagen inrit	246703,43	442329,94	1,00	36,9	--	--
307	LAmax vrachtwagen inrit	246714,91	442322,51	1,00	36,4	--	--
308	LAmax vrachtwagen inrit	246709,15	442326,33	1,00	33,6	--	--
LAmax	(hoofdgroep)	0,00	0,00	0,00	62,2	--	--

Alle getoonde dB-waarden zijn A-gewogen

Behoort bij besluit van burgemeester en wethouders van Winterswijk van 7 april 2016
behorend bij vergunning
zaaknummer

Rapport: Resultatentabel
Model: RBS LAmax juli 2023 na maatregelen
LAmax bij Bron voor toetspunt: 022_B - Parallelweg 102
Groep: (hoofdgroep)

Naam Bron	Omschrijving	X	Y	Hoogte	Dag	Avond	Nacht
022_B	Parallelweg 102	246729,49	442390,78	5,00	66,4	--	--
304	LAmax rammelen lepels heftruck	246679,42	442346,99	1,00	66,4	--	--
302	LAmax rammelen lepels heftruck	246655,62	442333,53	1,00	65,2	--	--
311	LAmax vrachtwagen vloeistoffen/premix	246685,82	442349,36	1,00	63,5	--	--
314	LAmax vrachtwagen manoeuvrenen achterterrein	246668,32	442339,71	1,00	63,4	--	--
315	LAmax vrachtwagen manoeuvrenen achterterrein	246659,77	442329,97	1,00	62,4	--	--
313	LAmax vrachtwagen manoeuvrenen achterterrein	246672,39	442351,40	1,00	62,3	--	--
301	LAmax rammelen lepels heftruck	246647,14	442340,13	1,00	61,7	--	--
303	LAmax rammelen lepels heftruck	246662,39	442328,36	1,00	61,4	--	--
312	LAmax vrachtwagen uitrijden laadstraat	246680,60	442344,45	1,00	57,4	--	--
310	LAmax vrachtwagen uitrit	246648,58	442353,18	1,00	51,1	--	--
318	LAmax vrachtwagen manoeuvrenen stortput	246669,78	442328,33	1,00	49,5	--	--
305	LAmax dichtslaan portier personenwagen	246677,64	442358,34	0,80	46,6	--	--
317	LAmax vrachtwagen manoeuvrenen stortput	246674,43	442323,59	1,00	46,2	--	--
316	LAmax vrachtwagen manoeuvrenen stortput	246680,09	442319,54	1,00	44,9	--	--
306	LAmax vrachtwagen inrit	246716,93	442321,21	1,00	41,3	--	--
309	LAmax vrachtwagen inrit	246703,43	442329,94	1,00	40,1	--	--
307	LAmax vrachtwagen inrit	246714,91	442322,51	1,00	40,0	--	--
308	LAmax vrachtwagen inrit	246709,15	442326,33	1,00	36,9	--	--
LAmax	(hoofdgroep)	0,00	0,00	0,00	66,4	--	--

Alle getoonde dB-waarden zijn A-gewogen

Behoort bij besluit van burgemeester en wethouders van Winterswijk van 7 april 2016
behorend bij vergunning
zaaknummer
gemeente Winterswijk
Coops Megawaarders BesVl, Winterswijk
van burgemeester

Rapport: Resultatentabel
Model: RBS LAmax juli 2023 na maatregelen
LAmax bij Bron voor toetspunt: 023_A - Parallelweg 102
Groep: (hoofdgroep)

Naam Bron	Omschrijving	X	Y	Hoogte	Dag	Avond	Nacht
023_A	Parallelweg 102	246737,60	442392,15	1,50	50,4	--	--
302	LAmax rammelen lepels heftruck	246655,62	442333,53	1,00	50,4	--	--
304	LAmax rammelen lepels heftruck	246679,42	442346,99	1,00	49,9	--	--
303	LAmax rammelen lepels heftruck	246662,39	442328,36	1,00	48,9	--	--
311	LAmax vrachtwagen vloeistoffen/premix	246685,82	442349,36	1,00	47,2	--	--
315	LAmax vrachtwagen manoeuvrenen achterterrein	246659,77	442329,97	1,00	46,9	--	--
313	LAmax vrachtwagen manoeuvrenen achterterrein	246672,39	442351,40	1,00	45,8	--	--
314	LAmax vrachtwagen manoeuvrenen achterterrein	246668,32	442339,71	1,00	45,1	--	--
301	LAmax rammelen lepels heftruck	246647,14	442340,13	1,00	43,2	--	--
312	LAmax vrachtwagen uitrijden laadstraat	246680,60	442344,45	1,00	39,7	--	--
318	LAmax vrachtwagen manoeuvrenen stortput	246669,78	442328,33	1,00	38,7	--	--
317	LAmax vrachtwagen manoeuvrenen stortput	246674,43	442323,59	1,00	37,5	--	--
309	LAmax vrachtwagen inrit	246703,43	442329,94	1,00	35,1	--	--
306	LAmax vrachtwagen inrit	246716,93	442321,21	1,00	34,1	--	--
308	LAmax vrachtwagen inrit	246709,15	442326,33	1,00	33,7	--	--
310	LAmax vrachtwagen uitrit	246648,58	442353,18	1,00	33,7	--	--
305	LAmax dichtslaan portier personenwagen	246677,64	442358,34	0,80	33,6	--	--
316	LAmax vrachtwagen manoeuvrenen stortput	246680,09	442319,54	1,00	33,0	--	--
307	LAmax vrachtwagen inrit	246714,91	442322,51	1,00	33,0	--	--
LAmax	(hoofdgroep)	0,00	0,00	0,00	50,4	--	--

Alle getoonde dB-waarden zijn A-gewogen

Behoort bij besluit van burgemeester en wethouders van Winterswijk van 7 april 2016
behorend bij vergunning zaaknummer 100/2023-1023
gemeente winterswijk
Behoort bij besluit van burgemeester

Rapport: Resultatentabel
Model: RBS LAmax juli 2023 na maatregelen
LAmax bij Bron voor toetspunt: 023_B - Parallelweg 102
Groep: (hoofdgroep)

Naam Bron	Omschrijving	X	Y	Hoogte	Dag	Avond	Nacht
023_B	Parallelweg 102	246737,60	442392,15	5,00	52,0	--	--
302	LAmax rammelen lepels heftruck	246655,62	442333,53	1,00	52,0	--	--
304	LAmax rammelen lepels heftruck	246679,42	442346,99	1,00	51,8	--	--
311	LAmax vrachtwagen vloeistoffen/premix	246685,82	442349,36	1,00	50,9	--	--
303	LAmax rammelen lepels heftruck	246662,39	442328,36	1,00	50,4	--	--
301	LAmax rammelen lepels heftruck	246647,14	442340,13	1,00	50,4	--	--
315	LAmax vrachtwagen manoeuvrenen achterterrein	246659,77	442329,97	1,00	48,6	--	--
314	LAmax vrachtwagen manoeuvrenen achterterrein	246668,32	442339,71	1,00	48,4	--	--
313	LAmax vrachtwagen manoeuvrenen achterterrein	246672,39	442351,40	1,00	47,7	--	--
312	LAmax vrachtwagen uitrijden laadstraat	246680,60	442344,45	1,00	42,8	--	--
318	LAmax vrachtwagen manoeuvrenen stortput	246669,78	442328,33	1,00	39,8	--	--
317	LAmax vrachtwagen manoeuvrenen stortput	246674,43	442323,59	1,00	38,6	--	--
309	LAmax vrachtwagen inrit	246703,43	442329,94	1,00	38,2	--	--
310	LAmax vrachtwagen uitrit	246648,58	442353,18	1,00	37,8	--	--
308	LAmax vrachtwagen inrit	246709,15	442326,33	1,00	37,5	--	--
307	LAmax vrachtwagen inrit	246714,91	442322,51	1,00	37,3	--	--
306	LAmax vrachtwagen inrit	246716,93	442321,21	1,00	37,3	--	--
305	LAmax dichtslaan portier personenwagen	246677,64	442358,34	0,80	35,7	--	--
316	LAmax vrachtwagen manoeuvrenen stortput	246680,09	442319,54	1,00	34,8	--	--
LAmax	(hoofdgroep)	0,00	0,00	0,00	52,0	--	--

Alle getoonde dB-waarden zijn A-gewogen

Behoort bij besluit van burgemeester en wethouders van Winterswijk van 7 april 2016
behorend bij vergunning
zaaknummer
gemeente Winterswijk
Coops Megaweders BsW, Winterswijk
van burgemeester

Rapport: Resultatentabel
Model: RBS LAmax juli 2023 na maatregelen
LAmax bij Bron voor toetspunt: 024_A - Wooldseweg 30a
Groep: (hoofdgroep)

Naam Bron	Omschrijving	X	Y	Hoogte	Dag	Avond	Nacht
024_A	Wooldseweg 30a	246687,50	442297,88	1,50	57,3	--	--
303	LAmax rammelen lepels heftruck	246662,39	442328,36	1,00	57,3	--	--
316	LAmax vrachtwagen manoeuvrenen stortput	246680,09	442319,54	1,00	57,1	--	--
317	LAmax vrachtwagen manoeuvrenen stortput	246674,43	442323,59	1,00	56,5	--	--
314	LAmax vrachtwagen manoeuvrenen achterterrein	246668,32	442339,71	1,00	55,0	--	--
318	LAmax vrachtwagen manoeuvrenen stortput	246669,78	442328,33	1,00	55,0	--	--
302	LAmax rammelen lepels heftruck	246655,62	442333,53	1,00	54,6	--	--
315	LAmax vrachtwagen manoeuvrenen achterterrein	246659,77	442329,97	1,00	53,1	--	--
301	LAmax rammelen lepels heftruck	246647,14	442340,13	1,00	52,3	--	--
304	LAmax rammelen lepels heftruck	246679,42	442346,99	1,00	51,0	--	--
313	LAmax vrachtwagen manoeuvrenen achterterrein	246672,39	442351,40	1,00	50,4	--	--
310	LAmax vrachtwagen uitrit	246648,58	442353,18	1,00	43,3	--	--
311	LAmax vrachtwagen vloeistoffen/premix	246685,82	442349,36	1,00	43,1	--	--
308	LAmax vrachtwagen inrit	246709,15	442326,33	1,00	43,0	--	--
305	LAmax dichtslaan portier personenwagen	246677,64	442358,34	0,80	39,5	--	--
312	LAmax vrachtwagen uitrijden laadstraat	246680,60	442344,45	1,00	38,6	--	--
309	LAmax vrachtwagen inrit	246703,43	442329,94	1,00	37,9	--	--
307	LAmax vrachtwagen inrit	246714,91	442322,51	1,00	37,7	--	--
306	LAmax vrachtwagen inrit	246716,93	442321,21	1,00	37,5	--	--
LAmax	(hoofdgroep)	0,00	0,00	0,00	57,3	--	--

Alle getoonde dB-waarden zijn A-gewogen

Behoort bij besluit van burgemeester en wethouders van Winterswijk van 7 april 2016
behorend bij vergunning
zaaknummer
gemeente Winterswijk
Coops Meegwedders BesVl, Winterswijk
van burgemeester

Rapport: Resultatentabel
Model: RBS LAmax juli 2023 na maatregelen
LAmax bij Bron voor toetspunt: 024_B - Wooldseweg 30a
Groep: (hoofdgroep)

Naam Bron	Omschrijving	X	Y	Hoogte	Dag	Avond	Nacht
024_B	Wooldseweg 30a	246687,50	442297,88	5,00	66,1	--	--
314	LAmax vrachtwagen manoeuvrenen achterterrein	246668,32	442339,71	1,00	66,1	--	--
302	LAmax rammelen lepels heftruck	246655,62	442333,53	1,00	64,2	--	--
301	LAmax rammelen lepels heftruck	246647,14	442340,13	1,00	63,3	--	--
303	LAmax rammelen lepels heftruck	246662,39	442328,36	1,00	63,0	--	--
318	LAmax vrachtwagen manoeuvrenen stortput	246669,78	442328,33	1,00	62,4	--	--
317	LAmax vrachtwagen manoeuvrenen stortput	246674,43	442323,59	1,00	61,0	--	--
316	LAmax vrachtwagen manoeuvrenen stortput	246680,09	442319,54	1,00	60,3	--	--
315	LAmax vrachtwagen manoeuvrenen achterterrein	246659,77	442329,97	1,00	60,0	--	--
313	LAmax vrachtwagen manoeuvrenen achterterrein	246672,39	442351,40	1,00	57,9	--	--
310	LAmax vrachtwagen uitrit	246648,58	442353,18	1,00	57,9	--	--
304	LAmax rammelen lepels heftruck	246679,42	442346,99	1,00	57,5	--	--
305	LAmax dichtslaan portier personenwagen	246677,64	442358,34	0,80	47,0	--	--
308	LAmax vrachtwagen inrit	246709,15	442326,33	1,00	46,2	--	--
311	LAmax vrachtwagen vloeistoffen/premix	246685,82	442349,36	1,00	46,2	--	--
312	LAmax vrachtwagen uitrijden laadstraat	246680,60	442344,45	1,00	45,4	--	--
309	LAmax vrachtwagen inrit	246703,43	442329,94	1,00	41,9	--	--
307	LAmax vrachtwagen inrit	246714,91	442322,51	1,00	37,9	--	--
306	LAmax vrachtwagen inrit	246716,93	442321,21	1,00	37,8	--	--
LAmax	(hoofdgroep)	0,00	0,00	0,00	66,1	--	--

Alle getoonde dB-waarden zijn A-gewogen

Behoort bij besluit van burgemeester en wethouders van Winterswijk van 7 april 2016
behorend bij vergunning zaaknummer 1007/2023 Wegwerkers Bvt, Winterswijk
gemeente winterswijk
Bijlage 7.4
Rekenresultaten RBS LAmax na maatregelen

Rapport: Resultatentabel
Model: RBS LAmax juli 2023 na maatregelen
LAmax bij Bron voor toetspunt: 025_A - Wooldseweg 32
Groep: (hoofdgroep)

Naam Bron	Omschrijving	X	Y	Hoogte	Dag	Avond	Nacht
025_A	Wooldseweg 32	246681,89	442293,75	1,50	60,7	--	--
316	LAmax vrachtwagen manoeuvrenen stortput	246680,09	442319,54	1,00	60,7	--	--
303	LAmax rammelen lepels heftruck	246662,39	442328,36	1,00	60,5	--	--
315	LAmax vrachtwagen manoeuvrenen achterterrein	246659,77	442329,97	1,00	59,6	--	--
302	LAmax rammelen lepels heftruck	246655,62	442333,53	1,00	57,1	--	--
318	LAmax vrachtwagen manoeuvrenen stortput	246669,78	442328,33	1,00	55,5	--	--
317	LAmax vrachtwagen manoeuvrenen stortput	246674,43	442323,59	1,00	55,2	--	--
314	LAmax vrachtwagen manoeuvrenen achterterrein	246668,32	442339,71	1,00	53,5	--	--
301	LAmax rammelen lepels heftruck	246647,14	442340,13	1,00	52,0	--	--
313	LAmax vrachtwagen manoeuvrenen achterterrein	246672,39	442351,40	1,00	50,7	--	--
304	LAmax rammelen lepels heftruck	246679,42	442346,99	1,00	50,5	--	--
310	LAmax vrachtwagen uitrit	246648,58	442353,18	1,00	48,7	--	--
311	LAmax vrachtwagen vloeistoffen/premix	246685,82	442349,36	1,00	44,8	--	--
309	LAmax vrachtwagen inrit	246703,43	442329,94	1,00	42,5	--	--
307	LAmax vrachtwagen inrit	246714,91	442322,51	1,00	40,2	--	--
312	LAmax vrachtwagen uitrijden laadstraat	246680,60	442344,45	1,00	40,0	--	--
305	LAmax dichtslaan portier personenwagen	246677,64	442358,34	0,80	39,3	--	--
306	LAmax vrachtwagen inrit	246716,93	442321,21	1,00	39,2	--	--
308	LAmax vrachtwagen inrit	246709,15	442326,33	1,00	38,5	--	--
LAmax	(hoofdgroep)	0,00	0,00	0,00	60,7	--	--

Alle getoonde dB-waarden zijn A-gewogen

Behoort bij besluit van burgemeester en wethouders van Winterswijk van 7 april 2016
behorend bij vergunning zaaknummer 1000/2023-0000
gemeente Winterswijk
Behoort bij besluit van burgemeester

Rapport: Resultatentabel
Model: RBS LAmax juli 2023 na maatregelen
LAmax bij Bron voor toetspunt: 025_B - Wooldseweg 32
Groep: (hoofdgroep)

Naam Bron	Omschrijving	X	Y	Hoogte	Dag	Avond	Nacht
025_B	Wooldseweg 32	246681,89	442293,75	5,00	66,6	--	--
303	LAmax rammelen lepels heftruck	246662,39	442328,36	1,00	66,6	--	--
315	LAmax vrachtwagen manoeuvrenen achterterrein	246659,77	442329,97	1,00	66,2	--	--
316	LAmax vrachtwagen manoeuvrenen stortput	246680,09	442319,54	1,00	65,5	--	--
314	LAmax vrachtwagen manoeuvrenen achterterrein	246668,32	442339,71	1,00	62,0	--	--
318	LAmax vrachtwagen manoeuvrenen stortput	246669,78	442328,33	1,00	61,8	--	--
301	LAmax rammelen lepels heftruck	246647,14	442340,13	1,00	60,7	--	--
302	LAmax rammelen lepels heftruck	246655,62	442333,53	1,00	60,5	--	--
313	LAmax vrachtwagen manoeuvrenen achterterrein	246672,39	442351,40	1,00	60,4	--	--
304	LAmax rammelen lepels heftruck	246679,42	442346,99	1,00	60,1	--	--
310	LAmax vrachtwagen uitrit	246648,58	442353,18	1,00	59,2	--	--
317	LAmax vrachtwagen manoeuvrenen stortput	246674,43	442323,59	1,00	58,3	--	--
311	LAmax vrachtwagen vloeistoffen/premix	246685,82	442349,36	1,00	50,4	--	--
312	LAmax vrachtwagen uitrijden laadstraat	246680,60	442344,45	1,00	47,7	--	--
305	LAmax dichtslaan portier personenwagen	246677,64	442358,34	0,80	47,5	--	--
309	LAmax vrachtwagen inrit	246703,43	442329,94	1,00	45,1	--	--
308	LAmax vrachtwagen inrit	246709,15	442326,33	1,00	40,6	--	--
307	LAmax vrachtwagen inrit	246714,91	442322,51	1,00	35,9	--	--
306	LAmax vrachtwagen inrit	246716,93	442321,21	1,00	35,8	--	--
LAmax	(hoofdgroep)	0,00	0,00	0,00	66,6	--	--

Alle getoonde dB-waarden zijn A-gewogen

Behoort bij besluit van burgemeester en wethouders van Winterswijk van 7 april 2016
behorend bij vergunning
zaaknummer
gemeente Winterswijk
Coops Megabeers BesVt, Winterswijk
van burgemeester

Rapport: Resultatentabel
Model: RBS LAmax juli 2023 na maatregelen
LAmax bij Bron voor toetspunt: 026_A - Wooldseweg 32
Groep: (hoofdgroep)

Naam Bron	Omschrijving	X	Y	Hoogte	Dag	Avond	Nacht
026_A	Wooldseweg 32	246691,18	442285,08	1,50	48,1	--	--
303	LAmax rammelen lepels heftruck	246662,39	442328,36	1,00	48,1	--	--
302	LAmax rammelen lepels heftruck	246655,62	442333,53	1,00	46,0	--	--
308	LAmax vrachtwagen inrit	246709,15	442326,33	1,00	45,7	--	--
315	LAmax vrachtwagen manoeuvrenen achterterrein	246659,77	442329,97	1,00	45,2	--	--
318	LAmax vrachtwagen manoeuvrenen stortput	246669,78	442328,33	1,00	45,1	--	--
316	LAmax vrachtwagen manoeuvrenen stortput	246680,09	442319,54	1,00	42,9	--	--
301	LAmax rammelen lepels heftruck	246647,14	442340,13	1,00	42,6	--	--
314	LAmax vrachtwagen manoeuvrenen achterterrein	246668,32	442339,71	1,00	42,0	--	--
317	LAmax vrachtwagen manoeuvrenen stortput	246674,43	442323,59	1,00	41,4	--	--
306	LAmax vrachtwagen inrit	246716,93	442321,21	1,00	41,1	--	--
313	LAmax vrachtwagen manoeuvrenen achterterrein	246672,39	442351,40	1,00	40,6	--	--
309	LAmax vrachtwagen inrit	246703,43	442329,94	1,00	39,9	--	--
307	LAmax vrachtwagen inrit	246714,91	442322,51	1,00	39,0	--	--
304	LAmax rammelen lepels heftruck	246679,42	442346,99	1,00	38,7	--	--
310	LAmax vrachtwagen uitrit	246648,58	442353,18	1,00	34,2	--	--
311	LAmax vrachtwagen vloeistoffen/premix	246685,82	442349,36	1,00	31,3	--	--
305	LAmax dichtslaan portier personenwagen	246677,64	442358,34	0,80	28,3	--	--
312	LAmax vrachtwagen uitrijden laadstraat	246680,60	442344,45	1,00	27,7	--	--
LAmax	(hoofdgroep)	0,00	0,00	0,00	48,1	--	--

Alle getoonde dB-waarden zijn A-gewogen

Behoort bij besluit van burgemeester en wethouders van Winterswijk van 7 april 2016
behorend bij vergunning zaaknummer 1000/2023-0000
gemeente Winterswijk
Behoort bij besluit van burgemeester

Rapport: Resultatentabel
Model: RBS LAmax juli 2023 na maatregelen
LAmax bij Bron voor toetspunt: 026_B - Wooldseweg 32
Groep: (hoofdgroep)

Naam Bron	Omschrijving	X	Y	Hoogte	Dag	Avond	Nacht
026_B	Wooldseweg 32	246691,18	442285,08	5,00	50,6	--	--
303	LAmax rammelen lepels heftruck	246662,39	442328,36	1,00	50,6	--	--
302	LAmax rammelen lepels heftruck	246655,62	442333,53	1,00	48,9	--	--
315	LAmax vrachtwagen manoeuvrenen achterterrein	246659,77	442329,97	1,00	47,8	--	--
318	LAmax vrachtwagen manoeuvrenen stortput	246669,78	442328,33	1,00	47,1	--	--
314	LAmax vrachtwagen manoeuvrenen achterterrein	246668,32	442339,71	1,00	47,0	--	--
301	LAmax rammelen lepels heftruck	246647,14	442340,13	1,00	45,2	--	--
316	LAmax vrachtwagen manoeuvrenen stortput	246680,09	442319,54	1,00	44,3	--	--
306	LAmax vrachtwagen inrit	246716,93	442321,21	1,00	43,7	--	--
317	LAmax vrachtwagen manoeuvrenen stortput	246674,43	442323,59	1,00	43,2	--	--
308	LAmax vrachtwagen inrit	246709,15	442326,33	1,00	42,5	--	--
313	LAmax vrachtwagen manoeuvrenen achterterrein	246672,39	442351,40	1,00	42,1	--	--
304	LAmax rammelen lepels heftruck	246679,42	442346,99	1,00	41,9	--	--
307	LAmax vrachtwagen inrit	246714,91	442322,51	1,00	41,2	--	--
309	LAmax vrachtwagen inrit	246703,43	442329,94	1,00	40,1	--	--
310	LAmax vrachtwagen uitrit	246648,58	442353,18	1,00	38,3	--	--
311	LAmax vrachtwagen vloeistoffen/premix	246685,82	442349,36	1,00	34,3	--	--
312	LAmax vrachtwagen uitrijden laadstraat	246680,60	442344,45	1,00	31,0	--	--
305	LAmax dichtslaan portier personenwagen	246677,64	442358,34	0,80	30,5	--	--
LAmax	(hoofdgroep)	0,00	0,00	0,00	50,6	--	--

Alle getoonde dB-waarden zijn A-gewogen

Behoort bij besluit van burgemeester en wethouders van Winterswijk van 7 april 2016
behorend bij vergunning
zaaknummer
gemeente Winterswijk
Coops Megawheelers BesW, Winterswijk
van burgemeester

Rapport: Resultatentabel
Model: RBS LAmax juli 2023 na maatregelen
LAmax bij Bron voor toetspunt: 027_A - Wooldseweg 34
Groep: (hoofdgroep)

Naam Bron	Omschrijving	X	Y	Hoogte	Dag	Avond	Nacht
027_A	Wooldseweg 34	246676,58	442282,83	1,50	55,9	--	--
303	LAmax rammelen lepels heftruck	246662,39	442328,36	1,00	55,9	--	--
314	LAmax vrachtwagen manoeuvrenen achterterrein	246668,32	442339,71	1,00	49,1	--	--
318	LAmax vrachtwagen manoeuvrenen stortput	246669,78	442328,33	1,00	48,0	--	--
316	LAmax vrachtwagen manoeuvrenen stortput	246680,09	442319,54	1,00	48,0	--	--
302	LAmax rammelen lepels heftruck	246655,62	442333,53	1,00	47,9	--	--
301	LAmax rammelen lepels heftruck	246647,14	442340,13	1,00	47,3	--	--
313	LAmax vrachtwagen manoeuvrenen achterterrein	246672,39	442351,40	1,00	47,2	--	--
317	LAmax vrachtwagen manoeuvrenen stortput	246674,43	442323,59	1,00	46,8	--	--
315	LAmax vrachtwagen manoeuvrenen achterterrein	246659,77	442329,97	1,00	46,0	--	--
310	LAmax vrachtwagen uitrit	246648,58	442353,18	1,00	42,1	--	--
304	LAmax rammelen lepels heftruck	246679,42	442346,99	1,00	41,1	--	--
308	LAmax vrachtwagen inrit	246709,15	442326,33	1,00	37,1	--	--
306	LAmax vrachtwagen inrit	246716,93	442321,21	1,00	34,5	--	--
307	LAmax vrachtwagen inrit	246714,91	442322,51	1,00	32,9	--	--
305	LAmax dichtslaan portier personenwagen	246677,64	442358,34	0,80	31,3	--	--
309	LAmax vrachtwagen inrit	246703,43	442329,94	1,00	30,3	--	--
311	LAmax vrachtwagen vloeistoffen/premix	246685,82	442349,36	1,00	30,2	--	--
312	LAmax vrachtwagen uitrijden laadstraat	246680,60	442344,45	1,00	28,8	--	--
LAmax	(hoofdgroep)	0,00	0,00	0,00	55,9	--	--

Alle getoonde dB-waarden zijn A-gewogen

Behoort bij besluit van burgemeester en wethouders van Winterswijk van 7 april 2016
behorend bij vergunning zaaknummer 100/25
gemeente Winterswijk
Behoort bij besluit van burgemeester

Rapport: Resultatentabel
Model: RBS LAmax juli 2023 na maatregelen
LAmax bij Bron voor toetspunt: 027_B - Wooldseweg 34
Groep: (hoofdgroep)

Naam Bron	Omschrijving	X	Y	Hoogte	Dag	Avond	Nacht
027_B	Wooldseweg 34	246676,58	442282,83	5,00	57,0	--	--
303	LAmax rammelen lepels heftruck	246662,39	442328,36	1,00	57,0	--	--
301	LAmax rammelen lepels heftruck	246647,14	442340,13	1,00	51,2	--	--
316	LAmax vrachtwagen manoeuvrenen stortput	246680,09	442319,54	1,00	51,0	--	--
317	LAmax vrachtwagen manoeuvrenen stortput	246674,43	442323,59	1,00	50,9	--	--
318	LAmax vrachtwagen manoeuvrenen stortput	246669,78	442328,33	1,00	50,4	--	--
314	LAmax vrachtwagen manoeuvrenen achterterrein	246668,32	442339,71	1,00	50,0	--	--
302	LAmax rammelen lepels heftruck	246655,62	442333,53	1,00	49,7	--	--
315	LAmax vrachtwagen manoeuvrenen achterterrein	246659,77	442329,97	1,00	47,5	--	--
313	LAmax vrachtwagen manoeuvrenen achterterrein	246672,39	442351,40	1,00	47,1	--	--
304	LAmax rammelen lepels heftruck	246679,42	442346,99	1,00	47,0	--	--
310	LAmax vrachtwagen uitrit	246648,58	442353,18	1,00	44,0	--	--
308	LAmax vrachtwagen inrit	246709,15	442326,33	1,00	40,1	--	--
305	LAmax dichtslaan portier personenwagen	246677,64	442358,34	0,80	36,2	--	--
311	LAmax vrachtwagen vloeistoffen/premix	246685,82	442349,36	1,00	35,8	--	--
309	LAmax vrachtwagen inrit	246703,43	442329,94	1,00	34,9	--	--
306	LAmax vrachtwagen inrit	246716,93	442321,21	1,00	34,7	--	--
307	LAmax vrachtwagen inrit	246714,91	442322,51	1,00	34,6	--	--
312	LAmax vrachtwagen uitrijden laadstraat	246680,60	442344,45	1,00	34,5	--	--
LAmax	(hoofdgroep)	0,00	0,00	0,00	57,0	--	--

Alle getoonde dB-waarden zijn A-gewogen

Behoort bij besluit van burgemeester en wethouders van Winterswijk van 7 april 2016
behorend bij vergunning zaaknummer 1007/2023 van burgemeester

Rapport: Resultatentabel
Model: RBS LAmax juli 2023 na maatregelen
LAmax bij Bron voor toetspunt: 028_A - Wooldseweg 34
Groep: (hoofdgroep)

Naam Bron	Omschrijving	X	Y	Hoogte	Dag	Avond	Nacht
028_A	Wooldseweg 34	246686,48	442277,95	1,50	47,2	--	--
303	LAmax rammelen lepels heftruck	246662,39	442328,36	1,00	47,2	--	--
315	LAmax vrachtwagen manoeuvrenen achterterrein	246659,77	442329,97	1,00	45,0	--	--
302	LAmax rammelen lepels heftruck	246655,62	442333,53	1,00	44,6	--	--
318	LAmax vrachtwagen manoeuvrenen stortput	246669,78	442328,33	1,00	43,1	--	--
306	LAmax vrachtwagen inrit	246716,93	442321,21	1,00	42,8	--	--
316	LAmax vrachtwagen manoeuvrenen stortput	246680,09	442319,54	1,00	42,5	--	--
314	LAmax vrachtwagen manoeuvrenen achterterrein	246668,32	442339,71	1,00	42,1	--	--
317	LAmax vrachtwagen manoeuvrenen stortput	246674,43	442323,59	1,00	41,1	--	--
307	LAmax vrachtwagen inrit	246714,91	442322,51	1,00	40,8	--	--
308	LAmax vrachtwagen inrit	246709,15	442326,33	1,00	39,4	--	--
301	LAmax rammelen lepels heftruck	246647,14	442340,13	1,00	38,7	--	--
304	LAmax rammelen lepels heftruck	246679,42	442346,99	1,00	36,4	--	--
313	LAmax vrachtwagen manoeuvrenen achterterrein	246672,39	442351,40	1,00	35,9	--	--
310	LAmax vrachtwagen uitrit	246648,58	442353,18	1,00	34,9	--	--
309	LAmax vrachtwagen inrit	246703,43	442329,94	1,00	32,2	--	--
311	LAmax vrachtwagen vloeistoffen/premix	246685,82	442349,36	1,00	28,5	--	--
305	LAmax dichtslaan portier personenwagen	246677,64	442358,34	0,80	27,7	--	--
312	LAmax vrachtwagen uitrijden laadstraat	246680,60	442344,45	1,00	24,8	--	--
LAmax	(hoofdgroep)	0,00	0,00	0,00	47,2	--	--

Alle getoonde dB-waarden zijn A-gewogen

Behoort bij besluit van burgemeester en wethouders van Winterswijk van 7 april 2016
behorend bij vergunning zaaknummer 1/2023-1/2023
gemeente Winterswijk
Behoort bij besluit van burgemeester

Rapport: Resultatentabel
Model: RBS LAmax juli 2023 na maatregelen
LAmax bij Bron voor toetspunt: 028_B - Wooldseweg 34
Groep: (hoofdgroep)

Naam Bron	Omschrijving	X	Y	Hoogte	Dag	Avond	Nacht
028_B	Wooldseweg 34	246686,48	442277,95	5,00	50,5	--	--
303	LAmax rammelen lepels heftruck	246662,39	442328,36	1,00	50,5	--	--
315	LAmax vrachtwagen manoeuvrenen achterterrein	246659,77	442329,97	1,00	47,9	--	--
306	LAmax vrachtwagen inrit	246716,93	442321,21	1,00	46,7	--	--
318	LAmax vrachtwagen manoeuvrenen stortput	246669,78	442328,33	1,00	45,8	--	--
302	LAmax rammelen lepels heftruck	246655,62	442333,53	1,00	45,3	--	--
314	LAmax vrachtwagen manoeuvrenen achterterrein	246668,32	442339,71	1,00	45,1	--	--
301	LAmax rammelen lepels heftruck	246647,14	442340,13	1,00	44,5	--	--
316	LAmax vrachtwagen manoeuvrenen stortput	246680,09	442319,54	1,00	43,7	--	--
317	LAmax vrachtwagen manoeuvrenen stortput	246674,43	442323,59	1,00	43,6	--	--
307	LAmax vrachtwagen inrit	246714,91	442322,51	1,00	42,9	--	--
304	LAmax rammelen lepels heftruck	246679,42	442346,99	1,00	40,5	--	--
308	LAmax vrachtwagen inrit	246709,15	442326,33	1,00	39,8	--	--
313	LAmax vrachtwagen manoeuvrenen achterterrein	246672,39	442351,40	1,00	39,6	--	--
310	LAmax vrachtwagen uitrit	246648,58	442353,18	1,00	37,7	--	--
309	LAmax vrachtwagen inrit	246703,43	442329,94	1,00	35,4	--	--
311	LAmax vrachtwagen vloeistoffen/premix	246685,82	442349,36	1,00	32,2	--	--
305	LAmax dichtslaan portier personenwagen	246677,64	442358,34	0,80	29,6	--	--
312	LAmax vrachtwagen uitrijden laadstraat	246680,60	442344,45	1,00	28,7	--	--
LAmax	(hoofdgroep)	0,00	0,00	0,00	50,5	--	--

Alle getoonde dB-waarden zijn A-gewogen

Behoort bij besluit van burgemeester en wethouders van Winterswijk van 7 april 2016
behorend bij vergunning zaaknummer 1007/2023 Wegens besluit van burgemeester

Rapport: Resultatentabel
Model: RBS LAmax juli 2023 na maatregelen
LAmax bij Bron voor toetspunt: 029_A - Golsweg 2
Groep: (hoofdgroep)

Naam Bron	Omschrijving	X	Y	Hoogte	Dag	Avond	Nacht
029_A	Golsweg 2	246663,97	442268,40	1,50	55,0	--	--
303	LAmax rammelen lepels heftruck	246662,39	442328,36	1,00	55,0	--	--
304	LAmax rammelen lepels heftruck	246679,42	442346,99	1,00	52,3	--	--
317	LAmax vrachtwagen manoeuvrenen stortput	246674,43	442323,59	1,00	48,9	--	--
316	LAmax vrachtwagen manoeuvrenen stortput	246680,09	442319,54	1,00	48,5	--	--
314	LAmax vrachtwagen manoeuvrenen achterterrein	246668,32	442339,71	1,00	47,9	--	--
315	LAmax vrachtwagen manoeuvrenen achterterrein	246659,77	442329,97	1,00	46,7	--	--
301	LAmax rammelen lepels heftruck	246647,14	442340,13	1,00	45,3	--	--
302	LAmax rammelen lepels heftruck	246655,62	442333,53	1,00	45,0	--	--
318	LAmax vrachtwagen manoeuvrenen stortput	246669,78	442328,33	1,00	45,0	--	--
313	LAmax vrachtwagen manoeuvrenen achterterrein	246672,39	442351,40	1,00	44,3	--	--
312	LAmax vrachtwagen uitrijden laadstraat	246680,60	442344,45	1,00	43,7	--	--
310	LAmax vrachtwagen uitrit	246648,58	442353,18	1,00	41,3	--	--
311	LAmax vrachtwagen vloeistoffen/premix	246685,82	442349,36	1,00	40,8	--	--
307	LAmax vrachtwagen inrit	246714,91	442322,51	1,00	37,4	--	--
306	LAmax vrachtwagen inrit	246716,93	442321,21	1,00	37,0	--	--
305	LAmax dichtslaan portier personenwagen	246677,64	442358,34	0,80	36,7	--	--
308	LAmax vrachtwagen inrit	246709,15	442326,33	1,00	36,7	--	--
309	LAmax vrachtwagen inrit	246703,43	442329,94	1,00	30,8	--	--
LAmax	(hoofdgroep)	0,00	0,00	0,00	55,0	--	--

Alle getoonde dB-waarden zijn A-gewogen

Behoort bij besluit van burgemeester en wethouders van Winterswijk van 7 april 2016
behorend bij vergunning zaaknummer 100/2023-0000
gemeente Winterswijk
Behoort bij besluit van burgemeester

Rapport: Resultatentabel
Model: RBS LAmax juli 2023 na maatregelen
LAmax bij Bron voor toetspunt: 029_B - Golsweg 2
Groep: (hoofdgroep)

Naam Bron	Omschrijving	X	Y	Hoogte	Dag	Avond	Nacht
029_B	Golsweg 2	246663,97	442268,40	5,00	62,6	--	--
303	LAmax rammelen lepels heftruck	246662,39	442328,36	1,00	62,6	--	--
317	LAmax vrachtwagen manoeuvrenen stortput	246674,43	442323,59	1,00	56,4	--	--
304	LAmax rammelen lepels heftruck	246679,42	442346,99	1,00	56,0	--	--
313	LAmax vrachtwagen manoeuvrenen achterterrein	246672,39	442351,40	1,00	55,6	--	--
315	LAmax vrachtwagen manoeuvrenen achterterrein	246659,77	442329,97	1,00	55,2	--	--
316	LAmax vrachtwagen manoeuvrenen stortput	246680,09	442319,54	1,00	54,4	--	--
314	LAmax vrachtwagen manoeuvrenen achterterrein	246668,32	442339,71	1,00	54,3	--	--
301	LAmax rammelen lepels heftruck	246647,14	442340,13	1,00	53,7	--	--
302	LAmax rammelen lepels heftruck	246655,62	442333,53	1,00	53,7	--	--
318	LAmax vrachtwagen manoeuvrenen stortput	246669,78	442328,33	1,00	52,2	--	--
310	LAmax vrachtwagen uitrit	246648,58	442353,18	1,00	51,6	--	--
311	LAmax vrachtwagen vloeistoffen/premix	246685,82	442349,36	1,00	47,0	--	--
312	LAmax vrachtwagen uitrijden laadstraat	246680,60	442344,45	1,00	46,9	--	--
305	LAmax dichtslaan portier personenwagen	246677,64	442358,34	0,80	44,6	--	--
308	LAmax vrachtwagen inrit	246709,15	442326,33	1,00	40,5	--	--
306	LAmax vrachtwagen inrit	246716,93	442321,21	1,00	38,3	--	--
307	LAmax vrachtwagen inrit	246714,91	442322,51	1,00	37,8	--	--
309	LAmax vrachtwagen inrit	246703,43	442329,94	1,00	33,8	--	--
LAmax	(hoofdgroep)	0,00	0,00	0,00	62,6	--	--

Alle getoonde dB-waarden zijn A-gewogen

Behoort bij besluit van burgemeester en wethouders van Winterswijk van 7 april 2016
behorend bij vergunning
zaaknummer
gemeente Winterswijk
Coops Megawheelers BesW, Winterswijk
van burgemeester

Rapport: Resultatentabel
Model: RBS LAmax juli 2023 na maatregelen
LAmax bij Bron voor toetspunt: 030_A - Golsweg 2
Groep: (hoofdgroep)

Naam Bron	Omschrijving	X	Y	Hoogte	Dag	Avond	Nacht
030_A	Golsweg 2	246665,92	442256,97	1,50	45,4	--	--
303	LAmax rammelen lepels heftruck	246662,39	442328,36	1,00	45,4	--	--
304	LAmax rammelen lepels heftruck	246679,42	442346,99	1,00	43,5	--	--
301	LAmax rammelen lepels heftruck	246647,14	442340,13	1,00	39,7	--	--
315	LAmax vrachtwagen manoeuvrenen achterterrein	246659,77	442329,97	1,00	38,2	--	--
317	LAmax vrachtwagen manoeuvrenen stortput	246674,43	442323,59	1,00	38,1	--	--
314	LAmax vrachtwagen manoeuvrenen achterterrein	246668,32	442339,71	1,00	37,9	--	--
313	LAmax vrachtwagen manoeuvrenen achterterrein	246672,39	442351,40	1,00	37,5	--	--
316	LAmax vrachtwagen manoeuvrenen stortput	246680,09	442319,54	1,00	37,5	--	--
318	LAmax vrachtwagen manoeuvrenen stortput	246669,78	442328,33	1,00	36,9	--	--
306	LAmax vrachtwagen inrit	246716,93	442321,21	1,00	34,7	--	--
302	LAmax rammelen lepels heftruck	246655,62	442333,53	1,00	34,0	--	--
307	LAmax vrachtwagen inrit	246714,91	442322,51	1,00	33,6	--	--
308	LAmax vrachtwagen inrit	246709,15	442326,33	1,00	32,8	--	--
312	LAmax vrachtwagen uitrijden laadstraat	246680,60	442344,45	1,00	32,4	--	--
311	LAmax vrachtwagen vloeistoffen/premix	246685,82	442349,36	1,00	30,3	--	--
305	LAmax dichtslaan portier personenwagen	246677,64	442358,34	0,80	29,3	--	--
309	LAmax vrachtwagen inrit	246703,43	442329,94	1,00	27,6	--	--
310	LAmax vrachtwagen uitrit	246648,58	442353,18	1,00	26,1	--	--
LAmax	(hoofdgroep)	0,00	0,00	0,00	45,4	--	--

Alle getoonde dB-waarden zijn A-gewogen

Behoort bij besluit van burgemeester en wethouders van Winterswijk van 7 april 2016
behorend bij vergunning zaaknummer 1007/2023
gemeente Winterswijk
Behoort bij besluit van burgemeester

Rapport: Resultatentabel
Model: RBS LAmax juli 2023 na maatregelen
LAmax bij Bron voor toetspunt: 030_B - Golsweg 2
Groep: (hoofdgroep)

Naam Bron	Omschrijving	X	Y	Hoogte	Dag	Avond	Nacht
030_B	Golsweg 2	246665,92	442256,97	5,00	48,6	--	--
303	LAmax rammelen lepels heftruck	246662,39	442328,36	1,00	48,6	--	--
304	LAmax rammelen lepels heftruck	246679,42	442346,99	1,00	46,7	--	--
317	LAmax vrachtwagen manoeuvrenen stortput	246674,43	442323,59	1,00	42,0	--	--
301	LAmax rammelen lepels heftruck	246647,14	442340,13	1,00	41,8	--	--
316	LAmax vrachtwagen manoeuvrenen stortput	246680,09	442319,54	1,00	41,8	--	--
313	LAmax vrachtwagen manoeuvrenen achterterrein	246672,39	442351,40	1,00	41,3	--	--
315	LAmax vrachtwagen manoeuvrenen achterterrein	246659,77	442329,97	1,00	41,2	--	--
314	LAmax vrachtwagen manoeuvrenen achterterrein	246668,32	442339,71	1,00	40,5	--	--
318	LAmax vrachtwagen manoeuvrenen stortput	246669,78	442328,33	1,00	40,5	--	--
302	LAmax rammelen lepels heftruck	246655,62	442333,53	1,00	38,5	--	--
306	LAmax vrachtwagen inrit	246716,93	442321,21	1,00	36,5	--	--
308	LAmax vrachtwagen inrit	246709,15	442326,33	1,00	36,4	--	--
312	LAmax vrachtwagen uitrijden laadstraat	246680,60	442344,45	1,00	34,8	--	--
307	LAmax vrachtwagen inrit	246714,91	442322,51	1,00	33,6	--	--
311	LAmax vrachtwagen vloeistoffen/premix	246685,82	442349,36	1,00	33,4	--	--
305	LAmax dichtslaan portier personenwagen	246677,64	442358,34	0,80	31,8	--	--
309	LAmax vrachtwagen inrit	246703,43	442329,94	1,00	31,6	--	--
310	LAmax vrachtwagen uitrit	246648,58	442353,18	1,00	29,5	--	--
LAmax	(hoofdgroep)	0,00	0,00	0,00	48,6	--	--

Alle getoonde dB-waarden zijn A-gewogen

Behoort bij besluit van burgemeester en wethouders van Winterswijk van 7 april 2016
behorend bij vergunning zaaknummer 1000/2023-0000
gemeente Winterswijk
Behoort bij besluit van burgemeester

Rapport: Resultatentabel
Model: RBS LAmax juli 2023 na maatregelen
LAmax bij Bron voor toetspunt: 031_A - Golsweg 4
Groep: (hoofdgroep)

Naam Bron	Omschrijving	X	Y	Hoogte	Dag	Avond	Nacht
031_A	Golsweg 4	246652,81	442272,29	1,50	57,2	--	--
303	LAmax rammelen lepels heftruck	246662,39	442328,36	1,00	57,2	--	--
318	LAmax vrachtwagen manoeuvrenen stortput	246669,78	442328,33	1,00	56,2	--	--
304	LAmax rammelen lepels heftruck	246679,42	442346,99	1,00	52,4	--	--
314	LAmax vrachtwagen manoeuvrenen achterterrein	246668,32	442339,71	1,00	51,2	--	--
301	LAmax rammelen lepels heftruck	246647,14	442340,13	1,00	49,9	--	--
311	LAmax vrachtwagen vloeistoffen/premix	246685,82	442349,36	1,00	49,9	--	--
317	LAmax vrachtwagen manoeuvrenen stortput	246674,43	442323,59	1,00	49,7	--	--
302	LAmax rammelen lepels heftruck	246655,62	442333,53	1,00	48,9	--	--
313	LAmax vrachtwagen manoeuvrenen achterterrein	246672,39	442351,40	1,00	48,4	--	--
316	LAmax vrachtwagen manoeuvrenen stortput	246680,09	442319,54	1,00	46,6	--	--
315	LAmax vrachtwagen manoeuvrenen achterterrein	246659,77	442329,97	1,00	44,2	--	--
312	LAmax vrachtwagen uitrijden laadstraat	246680,60	442344,45	1,00	43,1	--	--
310	LAmax vrachtwagen uitrit	246648,58	442353,18	1,00	41,7	--	--
305	LAmax dichtslaan portier personenwagen	246677,64	442358,34	0,80	38,1	--	--
306	LAmax vrachtwagen inrit	246716,93	442321,21	1,00	37,0	--	--
307	LAmax vrachtwagen inrit	246714,91	442322,51	1,00	35,7	--	--
308	LAmax vrachtwagen inrit	246709,15	442326,33	1,00	32,8	--	--
309	LAmax vrachtwagen inrit	246703,43	442329,94	1,00	29,9	--	--
LAmax	(hoofdgroep)	0,00	0,00	0,00	57,2	--	--

Alle getoonde dB-waarden zijn A-gewogen

Behoort bij besluit van burgemeester en wethouders van Winterswijk van 7 april 2016
behorend bij vergunning zaaknummer 1007/2023-0000
gemeente winterswijk
Wethouders besluit van burgemeester

Rapport: Resultatentabel
Model: RBS LAmax juli 2023 na maatregelen
LAmax bij Bron voor toetspunt: 031_B - Golsweg 4
Groep: (hoofdgroep)

Naam Bron	Omschrijving	X	Y	Hoogte	Dag	Avond	Nacht
031_B	Golsweg 4	246652,81	442272,29	5,00	65,3	--	--
303	LAmax rammelen lepels heftruck	246662,39	442328,36	1,00	65,3	--	--
318	LAmax vrachtwagen manoeuvrenen stortput	246669,78	442328,33	1,00	63,9	--	--
313	LAmax vrachtwagen manoeuvrenen achterterrein	246672,39	442351,40	1,00	60,5	--	--
314	LAmax vrachtwagen manoeuvrenen achterterrein	246668,32	442339,71	1,00	59,2	--	--
304	LAmax rammelen lepels heftruck	246679,42	442346,99	1,00	56,6	--	--
317	LAmax vrachtwagen manoeuvrenen stortput	246674,43	442323,59	1,00	56,5	--	--
316	LAmax vrachtwagen manoeuvrenen stortput	246680,09	442319,54	1,00	54,1	--	--
301	LAmax rammelen lepels heftruck	246647,14	442340,13	1,00	53,9	--	--
310	LAmax vrachtwagen uitrit	246648,58	442353,18	1,00	52,3	--	--
302	LAmax rammelen lepels heftruck	246655,62	442333,53	1,00	51,7	--	--
315	LAmax vrachtwagen manoeuvrenen achterterrein	246659,77	442329,97	1,00	50,4	--	--
311	LAmax vrachtwagen vloeistoffen/premix	246685,82	442349,36	1,00	50,4	--	--
305	LAmax dichtslaan portier personenwagen	246677,64	442358,34	0,80	49,4	--	--
312	LAmax vrachtwagen uitrijden laadstraat	246680,60	442344,45	1,00	48,3	--	--
307	LAmax vrachtwagen inrit	246714,91	442322,51	1,00	41,1	--	--
308	LAmax vrachtwagen inrit	246709,15	442326,33	1,00	40,0	--	--
306	LAmax vrachtwagen inrit	246716,93	442321,21	1,00	39,2	--	--
309	LAmax vrachtwagen inrit	246703,43	442329,94	1,00	34,3	--	--
LAmax	(hoofdgroep)	0,00	0,00	0,00	65,3	--	--

Alle getoonde dB-waarden zijn A-gewogen

Behoort bij besluit van burgemeester en wethouders van Winterswijk van 7 april 2016
behorend bij vergunning zaaknummer 100/2023-0000
gemeente Winterswijk
Behoort bij besluit van burgemeester

Rapport: Resultatentabel
Model: RBS LAmax juli 2023 na maatregelen
LAmax bij Bron voor toetspunt: 032_A - Golsweg 4
Groep: (hoofdgroep)

Naam Bron	Omschrijving	X	Y	Hoogte	Dag	Avond	Nacht
032_A	Golsweg 4	246657,48	442270,12	1,50	50,8	--	--
303	LAmax rammelen lepels heftruck	246662,39	442328,36	1,00	50,8	--	--
304	LAmax rammelen lepels heftruck	246679,42	442346,99	1,00	50,6	--	--
318	LAmax vrachtwagen manoeuvrenen stortput	246669,78	442328,33	1,00	48,0	--	--
314	LAmax vrachtwagen manoeuvrenen achterterrein	246668,32	442339,71	1,00	47,7	--	--
301	LAmax rammelen lepels heftruck	246647,14	442340,13	1,00	46,3	--	--
313	LAmax vrachtwagen manoeuvrenen achterterrein	246672,39	442351,40	1,00	45,9	--	--
317	LAmax vrachtwagen manoeuvrenen stortput	246674,43	442323,59	1,00	45,8	--	--
311	LAmax vrachtwagen vloeistoffen/premix	246685,82	442349,36	1,00	43,8	--	--
316	LAmax vrachtwagen manoeuvrenen stortput	246680,09	442319,54	1,00	43,5	--	--
312	LAmax vrachtwagen uitrijden laadstraat	246680,60	442344,45	1,00	42,0	--	--
302	LAmax rammelen lepels heftruck	246655,62	442333,53	1,00	42,0	--	--
315	LAmax vrachtwagen manoeuvrenen achterterrein	246659,77	442329,97	1,00	40,3	--	--
310	LAmax vrachtwagen uitrit	246648,58	442353,18	1,00	37,8	--	--
306	LAmax vrachtwagen inrit	246716,93	442321,21	1,00	35,9	--	--
307	LAmax vrachtwagen inrit	246714,91	442322,51	1,00	35,6	--	--
305	LAmax dichtslaan portier personenwagen	246677,64	442358,34	0,80	35,2	--	--
308	LAmax vrachtwagen inrit	246709,15	442326,33	1,00	32,1	--	--
309	LAmax vrachtwagen inrit	246703,43	442329,94	1,00	27,4	--	--
LAmax	(hoofdgroep)	0,00	0,00	0,00	50,8	--	--

Alle getoonde dB-waarden zijn A-gewogen

Behoort bij besluit van burgemeester en wethouders van Winterswijk van 7 april 2016
behorend bij vergunning zaaknummer 100/2023-0000
gemeente winterswijk
Behoort bij besluit van burgemeester

Rapport: Resultatentabel
Model: RBS LAmax juli 2023 na maatregelen
LAmax bij Bron voor toetspunt: 032_B - Golsweg 4
Groep: (hoofdgroep)

Naam Bron	Omschrijving	X	Y	Hoogte	Dag	Avond	Nacht
032_B	Golsweg 4	246657,48	442270,12	5,00	62,8	--	--
303	LAmax rammelen lepels heftruck	246662,39	442328,36	1,00	62,8	--	--
318	LAmax vrachtwagen manoeuvrenen stortput	246669,78	442328,33	1,00	60,6	--	--
313	LAmax vrachtwagen manoeuvrenen achterterrein	246672,39	442351,40	1,00	60,5	--	--
314	LAmax vrachtwagen manoeuvrenen achterterrein	246668,32	442339,71	1,00	60,0	--	--
304	LAmax rammelen lepels heftruck	246679,42	442346,99	1,00	58,5	--	--
317	LAmax vrachtwagen manoeuvrenen stortput	246674,43	442323,59	1,00	57,3	--	--
316	LAmax vrachtwagen manoeuvrenen stortput	246680,09	442319,54	1,00	55,5	--	--
301	LAmax rammelen lepels heftruck	246647,14	442340,13	1,00	53,5	--	--
302	LAmax rammelen lepels heftruck	246655,62	442333,53	1,00	51,7	--	--
311	LAmax vrachtwagen vloeistoffen/premix	246685,82	442349,36	1,00	51,7	--	--
310	LAmax vrachtwagen uitrit	246648,58	442353,18	1,00	51,7	--	--
312	LAmax vrachtwagen uitrijden laadstraat	246680,60	442344,45	1,00	51,2	--	--
315	LAmax vrachtwagen manoeuvrenen achterterrein	246659,77	442329,97	1,00	49,8	--	--
305	LAmax dichtslaan portier personenwagen	246677,64	442358,34	0,80	49,7	--	--
307	LAmax vrachtwagen inrit	246714,91	442322,51	1,00	41,3	--	--
308	LAmax vrachtwagen inrit	246709,15	442326,33	1,00	40,2	--	--
306	LAmax vrachtwagen inrit	246716,93	442321,21	1,00	39,9	--	--
309	LAmax vrachtwagen inrit	246703,43	442329,94	1,00	37,2	--	--
LAmax	(hoofdgroep)	0,00	0,00	0,00	62,8	--	--

Alle getoonde dB-waarden zijn A-gewogen

Behoort bij besluit van burgemeester en wethouders van Winterswijk van 7 april 2016
behorend bij vergunning zaaknummer 100/2023-0000
gemeente Winterswijk
Behoort bij besluit van burgemeester

Rapport: Resultatentabel
Model: RBS LAmax juli 2023 na maatregelen
LAmax bij Bron voor toetspunt: 033_A - Golsweg 4
Groep: (hoofdgroep)

Naam Bron	Omschrijving	X	Y	Hoogte	Dag	Avond	Nacht
033_A	Golsweg 4	246659,08	442255,63	1,50	43,9	--	--
303	LAmax rammelen lepels heftruck	246662,39	442328,36	1,00	43,9	--	--
314	LAmax vrachtwagen manoeuvrenen achterterrein	246668,32	442339,71	1,00	42,4	--	--
318	LAmax vrachtwagen manoeuvrenen stortput	246669,78	442328,33	1,00	41,8	--	--
304	LAmax rammelen lepels heftruck	246679,42	442346,99	1,00	40,4	--	--
313	LAmax vrachtwagen manoeuvrenen achterterrein	246672,39	442351,40	1,00	39,6	--	--
301	LAmax rammelen lepels heftruck	246647,14	442340,13	1,00	39,4	--	--
311	LAmax vrachtwagen vloeistoffen/premix	246685,82	442349,36	1,00	36,7	--	--
317	LAmax vrachtwagen manoeuvrenen stortput	246674,43	442323,59	1,00	35,9	--	--
316	LAmax vrachtwagen manoeuvrenen stortput	246680,09	442319,54	1,00	33,6	--	--
312	LAmax vrachtwagen uitrijden laadstraat	246680,60	442344,45	1,00	32,2	--	--
306	LAmax vrachtwagen inrit	246716,93	442321,21	1,00	31,1	--	--
302	LAmax rammelen lepels heftruck	246655,62	442333,53	1,00	30,8	--	--
310	LAmax vrachtwagen uitrit	246648,58	442353,18	1,00	29,9	--	--
315	LAmax vrachtwagen manoeuvrenen achterterrein	246659,77	442329,97	1,00	29,9	--	--
307	LAmax vrachtwagen inrit	246714,91	442322,51	1,00	29,5	--	--
308	LAmax vrachtwagen inrit	246709,15	442326,33	1,00	29,4	--	--
305	LAmax dichtslaan portier personenwagen	246677,64	442358,34	0,80	28,8	--	--
309	LAmax vrachtwagen inrit	246703,43	442329,94	1,00	22,1	--	--
LAmax	(hoofdgroep)	0,00	0,00	0,00	43,9	--	--

Alle getoonde dB-waarden zijn A-gewogen

Behoort bij besluit van burgemeester en wethouders van Winterswijk van 7 april 2016
behorend bij vergunning zaaknummer 1007/2023-0000
gemeente winterswijk
Behoort bij besluit van burgemeester

Rapport: Resultatentabel
Model: RBS LAmax juli 2023 na maatregelen
LAmax bij Bron voor toetspunt: 033_B - Golsweg 4
Groep: (hoofdgroep)

Naam Bron	Omschrijving	X	Y	Hoogte	Dag	Avond	Nacht
033_B	Golsweg 4	246659,08	442255,63	5,00	44,4	--	--
303	LAmax rammelen lepels heftruck	246662,39	442328,36	1,00	44,4	--	--
318	LAmax vrachtwagen manoeuvrenen stortput	246669,78	442328,33	1,00	44,1	--	--
304	LAmax rammelen lepels heftruck	246679,42	442346,99	1,00	43,9	--	--
301	LAmax rammelen lepels heftruck	246647,14	442340,13	1,00	41,5	--	--
314	LAmax vrachtwagen manoeuvrenen achterterrein	246668,32	442339,71	1,00	41,3	--	--
317	LAmax vrachtwagen manoeuvrenen stortput	246674,43	442323,59	1,00	40,8	--	--
313	LAmax vrachtwagen manoeuvrenen achterterrein	246672,39	442351,40	1,00	39,0	--	--
316	LAmax vrachtwagen manoeuvrenen stortput	246680,09	442319,54	1,00	38,7	--	--
311	LAmax vrachtwagen vloeistoffen/premix	246685,82	442349,36	1,00	38,1	--	--
302	LAmax rammelen lepels heftruck	246655,62	442333,53	1,00	36,4	--	--
315	LAmax vrachtwagen manoeuvrenen achterterrein	246659,77	442329,97	1,00	35,0	--	--
312	LAmax vrachtwagen uitrijden laadstraat	246680,60	442344,45	1,00	34,6	--	--
310	LAmax vrachtwagen uitrit	246648,58	442353,18	1,00	33,3	--	--
308	LAmax vrachtwagen inrit	246709,15	442326,33	1,00	32,0	--	--
305	LAmax dichtslaan portier personenwagen	246677,64	442358,34	0,80	31,1	--	--
306	LAmax vrachtwagen inrit	246716,93	442321,21	1,00	31,0	--	--
307	LAmax vrachtwagen inrit	246714,91	442322,51	1,00	30,0	--	--
309	LAmax vrachtwagen inrit	246703,43	442329,94	1,00	26,0	--	--
LAmax	(hoofdgroep)	0,00	0,00	0,00	44,4	--	--

Alle getoonde dB-waarden zijn A-gewogen

Behoort bij besluit van burgemeester en wethouders van Winterswijk van 7 april 2016
behorend bij vergunning
zaaknummer
gemeente Winterswijk
Coops Megaweders BsW, Winterswijk
van burgemeester

Rapport: Resultatentabel
Model: RBS LAmax juli 2023 na maatregelen
LAmax bij Bron voor toetspunt: 034_A - Golsweg 6
Groep: (hoofdgroep)

Naam Bron	Omschrijving	X	Y	Hoogte	Dag	Avond	Nacht
034_A	Golsweg 6	246647,90	442264,81	1,50	62,0	--	--
303	LAmax rammelen lepels heftruck	246662,39	442328,36	1,00	62,0	--	--
318	LAmax vrachtwagen manoeuvrenen stortput	246669,78	442328,33	1,00	58,7	--	--
314	LAmax vrachtwagen manoeuvrenen achterterrein	246668,32	442339,71	1,00	55,8	--	--
313	LAmax vrachtwagen manoeuvrenen achterterrein	246672,39	442351,40	1,00	53,6	--	--
304	LAmax rammelen lepels heftruck	246679,42	442346,99	1,00	51,6	--	--
301	LAmax rammelen lepels heftruck	246647,14	442340,13	1,00	48,5	--	--
311	LAmax vrachtwagen vloeistoffen/premix	246685,82	442349,36	1,00	48,4	--	--
302	LAmax rammelen lepels heftruck	246655,62	442333,53	1,00	46,3	--	--
317	LAmax vrachtwagen manoeuvrenen stortput	246674,43	442323,59	1,00	45,4	--	--
315	LAmax vrachtwagen manoeuvrenen achterterrein	246659,77	442329,97	1,00	45,3	--	--
310	LAmax vrachtwagen uitrit	246648,58	442353,18	1,00	45,2	--	--
316	LAmax vrachtwagen manoeuvrenen stortput	246680,09	442319,54	1,00	43,6	--	--
312	LAmax vrachtwagen uitrijden laadstraat	246680,60	442344,45	1,00	43,1	--	--
305	LAmax dichtslaan portier personenwagen	246677,64	442358,34	0,80	41,5	--	--
306	LAmax vrachtwagen inrit	246716,93	442321,21	1,00	34,1	--	--
307	LAmax vrachtwagen inrit	246714,91	442322,51	1,00	34,0	--	--
308	LAmax vrachtwagen inrit	246709,15	442326,33	1,00	30,7	--	--
309	LAmax vrachtwagen inrit	246703,43	442329,94	1,00	27,2	--	--
LAmax	(hoofdgroep)	0,00	0,00	0,00	62,0	--	--

Alle getoonde dB-waarden zijn A-gewogen

Behoort bij besluit van burgemeester en wethouders van Winterswijk van 7 april 2016
behorend bij vergunning zaaknummer 100/2023-0000
gemeente Winterswijk
Behoort bij besluit van burgemeester

Rapport: Resultatentabel
Model: RBS LAmax juli 2023 na maatregelen
LAmax bij Bron voor toetspunt: 034_B - Golsweg 6
Groep: (hoofdgroep)

Naam Bron	Omschrijving	X	Y	Hoogte	Dag	Avond	Nacht
034_B	Golsweg 6	246647,90	442264,81	5,00	65,5	--	--
303	LAmax rammelen lepels heftruck	246662,39	442328,36	1,00	65,5	--	--
318	LAmax vrachtwagen manoeuvrenen stortput	246669,78	442328,33	1,00	62,3	--	--
314	LAmax vrachtwagen manoeuvrenen achterterrein	246668,32	442339,71	1,00	59,9	--	--
313	LAmax vrachtwagen manoeuvrenen achterterrein	246672,39	442351,40	1,00	59,5	--	--
304	LAmax rammelen lepels heftruck	246679,42	442346,99	1,00	56,9	--	--
301	LAmax rammelen lepels heftruck	246647,14	442340,13	1,00	52,8	--	--
317	LAmax vrachtwagen manoeuvrenen stortput	246674,43	442323,59	1,00	52,7	--	--
311	LAmax vrachtwagen vloeistoffen/premix	246685,82	442349,36	1,00	52,0	--	--
310	LAmax vrachtwagen uitrit	246648,58	442353,18	1,00	51,8	--	--
302	LAmax rammelen lepels heftruck	246655,62	442333,53	1,00	49,8	--	--
312	LAmax vrachtwagen uitrijden laadstraat	246680,60	442344,45	1,00	49,3	--	--
316	LAmax vrachtwagen manoeuvrenen stortput	246680,09	442319,54	1,00	49,0	--	--
305	LAmax dichtslaan portier personenwagen	246677,64	442358,34	0,80	48,4	--	--
315	LAmax vrachtwagen manoeuvrenen achterterrein	246659,77	442329,97	1,00	48,2	--	--
307	LAmax vrachtwagen inrit	246714,91	442322,51	1,00	36,2	--	--
306	LAmax vrachtwagen inrit	246716,93	442321,21	1,00	34,5	--	--
308	LAmax vrachtwagen inrit	246709,15	442326,33	1,00	32,6	--	--
309	LAmax vrachtwagen inrit	246703,43	442329,94	1,00	30,2	--	--
LAmax	(hoofdgroep)	0,00	0,00	0,00	65,5	--	--

Alle getoonde dB-waarden zijn A-gewogen

Behoort bij besluit van burgemeester en wethouders van Winterswijk van 7 april 2016
behorend bij vergunning zaaknummer 100/2023-0000
gemeente winterswijk
Behoort bij besluit van burgemeester

Rapport: Resultatentabel
Model: RBS LAmax juli 2023 na maatregelen
LAmax bij Bron voor toetspunt: 035_A - Golsweg 6
Groep: (hoofdgroep)

Naam Bron	Omschrijving	X	Y	Hoogte	Dag	Avond	Nacht
035_A	Golsweg 6	246652,15	442253,03	1,50	45,1	--	--
303	LAmax rammelen lepels heftruck	246662,39	442328,36	1,00	45,1	--	--
314	LAmax vrachtwagen manoeuvrenen achterterrein	246668,32	442339,71	1,00	41,0	--	--
313	LAmax vrachtwagen manoeuvrenen achterterrein	246672,39	442351,40	1,00	40,6	--	--
304	LAmax rammelen lepels heftruck	246679,42	442346,99	1,00	39,6	--	--
318	LAmax vrachtwagen manoeuvrenen stortput	246669,78	442328,33	1,00	39,6	--	--
301	LAmax rammelen lepels heftruck	246647,14	442340,13	1,00	39,0	--	--
311	LAmax vrachtwagen vloeistoffen/premix	246685,82	442349,36	1,00	36,5	--	--
317	LAmax vrachtwagen manoeuvrenen stortput	246674,43	442323,59	1,00	34,4	--	--
312	LAmax vrachtwagen uitrijden laadstraat	246680,60	442344,45	1,00	33,8	--	--
316	LAmax vrachtwagen manoeuvrenen stortput	246680,09	442319,54	1,00	32,4	--	--
302	LAmax rammelen lepels heftruck	246655,62	442333,53	1,00	31,7	--	--
310	LAmax vrachtwagen uitrit	246648,58	442353,18	1,00	31,3	--	--
306	LAmax vrachtwagen inrit	246716,93	442321,21	1,00	28,5	--	--
315	LAmax vrachtwagen manoeuvrenen achterterrein	246659,77	442329,97	1,00	28,4	--	--
305	LAmax dichtslaan portier personenwagen	246677,64	442358,34	0,80	27,1	--	--
307	LAmax vrachtwagen inrit	246714,91	442322,51	1,00	25,5	--	--
308	LAmax vrachtwagen inrit	246709,15	442326,33	1,00	24,4	--	--
309	LAmax vrachtwagen inrit	246703,43	442329,94	1,00	16,6	--	--
LAmax	(hoofdgroep)	0,00	0,00	0,00	45,1	--	--

Alle getoonde dB-waarden zijn A-gewogen

Behoort bij besluit van burgemeester en wethouders van Winterswijk van 7 april 2016
behorend bij vergunning
zaaknummer
gemeente Winterswijk
Coops Megawheelers BesW, Winterswijk
van burgemeester

Rapport: Resultatentabel
Model: RBS LAmax juli 2023 na maatregelen
LAmax bij Bron voor toetspunt: 035_B - Golsweg 6
Groep: (hoofdgroep)

Naam Bron	Omschrijving	X	Y	Hoogte	Dag	Avond	Nacht
035_B	Golsweg 6	246652,15	442253,03	5,00	45,6	--	--
303	LAmax rammelen lepels heftruck	246662,39	442328,36	1,00	45,6	--	--
304	LAmax rammelen lepels heftruck	246679,42	442346,99	1,00	42,7	--	--
318	LAmax vrachtwagen manoeuvrenen stortput	246669,78	442328,33	1,00	42,6	--	--
301	LAmax rammelen lepels heftruck	246647,14	442340,13	1,00	41,1	--	--
314	LAmax vrachtwagen manoeuvrenen achterterrein	246668,32	442339,71	1,00	41,0	--	--
313	LAmax vrachtwagen manoeuvrenen achterterrein	246672,39	442351,40	1,00	40,4	--	--
311	LAmax vrachtwagen vloeistoffen/premix	246685,82	442349,36	1,00	37,9	--	--
317	LAmax vrachtwagen manoeuvrenen stortput	246674,43	442323,59	1,00	37,8	--	--
316	LAmax vrachtwagen manoeuvrenen stortput	246680,09	442319,54	1,00	37,1	--	--
302	LAmax rammelen lepels heftruck	246655,62	442333,53	1,00	37,0	--	--
312	LAmax vrachtwagen uitrijden laadstraat	246680,60	442344,45	1,00	34,7	--	--
310	LAmax vrachtwagen uitrit	246648,58	442353,18	1,00	34,0	--	--
315	LAmax vrachtwagen manoeuvrenen achterterrein	246659,77	442329,97	1,00	33,1	--	--
305	LAmax dichtslaan portier personenwagen	246677,64	442358,34	0,80	31,1	--	--
306	LAmax vrachtwagen inrit	246716,93	442321,21	1,00	29,4	--	--
307	LAmax vrachtwagen inrit	246714,91	442322,51	1,00	29,0	--	--
308	LAmax vrachtwagen inrit	246709,15	442326,33	1,00	27,9	--	--
309	LAmax vrachtwagen inrit	246703,43	442329,94	1,00	20,1	--	--
LAmax	(hoofdgroep)	0,00	0,00	0,00	45,6	--	--

Alle getoonde dB-waarden zijn A-gewogen

Behoort bij besluit van burgemeester en wethouders van Winterswijk van 7 april 2016
behorend bij vergunning zaaknummer 100/2023-0000
gemeente Winterswijk
Behoort bij besluit van burgemeester

Rapport: Resultatentabel
Model: RBS LAmax juli 2023 na maatregelen
LAmax bij Bron voor toetspunt: 036_A - Golsweg 8
Groep: (hoofdgroep)

Naam Bron	Omschrijving	X	Y	Hoogte	Dag	Avond	Nacht
036_A	Golsweg 8	246642,17	442263,66	1,50	55,9	--	--
303	LAmax rammelen lepels heftruck	246662,39	442328,36	1,00	55,9	--	--
314	LAmax vrachtwagen manoeuvrenen achterterrein	246668,32	442339,71	1,00	54,7	--	--
313	LAmax vrachtwagen manoeuvrenen achterterrein	246672,39	442351,40	1,00	53,7	--	--
318	LAmax vrachtwagen manoeuvrenen stortput	246669,78	442328,33	1,00	52,8	--	--
304	LAmax rammelen lepels heftruck	246679,42	442346,99	1,00	50,1	--	--
317	LAmax vrachtwagen manoeuvrenen stortput	246674,43	442323,59	1,00	49,0	--	--
301	LAmax rammelen lepels heftruck	246647,14	442340,13	1,00	48,3	--	--
316	LAmax vrachtwagen manoeuvrenen stortput	246680,09	442319,54	1,00	47,3	--	--
311	LAmax vrachtwagen vloeistoffen/premix	246685,82	442349,36	1,00	46,6	--	--
310	LAmax vrachtwagen uitrit	246648,58	442353,18	1,00	46,1	--	--
302	LAmax rammelen lepels heftruck	246655,62	442333,53	1,00	45,4	--	--
305	LAmax dichtslaan portier personenwagen	246677,64	442358,34	0,80	45,3	--	--
315	LAmax vrachtwagen manoeuvrenen achterterrein	246659,77	442329,97	1,00	42,8	--	--
312	LAmax vrachtwagen uitrijden laadstraat	246680,60	442344,45	1,00	41,4	--	--
307	LAmax vrachtwagen inrit	246714,91	442322,51	1,00	34,0	--	--
308	LAmax vrachtwagen inrit	246709,15	442326,33	1,00	32,9	--	--
309	LAmax vrachtwagen inrit	246703,43	442329,94	1,00	31,3	--	--
306	LAmax vrachtwagen inrit	246716,93	442321,21	1,00	31,0	--	--
LAmax	(hoofdgroep)	0,00	0,00	0,00	55,9	--	--

Alle getoonde dB-waarden zijn A-gewogen

Behoort bij besluit van burgemeester en wethouders van Winterswijk van 7 april 2016
behorend bij vergunning zaaknummer 100/2023-0000
gemeente Winterswijk
Behoort bij besluit van burgemeester

Rapport: Resultatentabel
Model: RBS LAmax juli 2023 na maatregelen
LAmax bij Bron voor toetspunt: 036_B - Golsweg 8
Groep: (hoofdgroep)

Naam Bron	Omschrijving	X	Y	Hoogte	Dag	Avond	Nacht
036_B	Golsweg 8	246642,17	442263,66	5,00	63,5	--	--
303	LAmax rammelen lepels heftruck	246662,39	442328,36	1,00	63,5	--	--
318	LAmax vrachtwagen manoeuvrenen stortput	246669,78	442328,33	1,00	61,3	--	--
314	LAmax vrachtwagen manoeuvrenen achterterrein	246668,32	442339,71	1,00	60,7	--	--
313	LAmax vrachtwagen manoeuvrenen achterterrein	246672,39	442351,40	1,00	59,3	--	--
304	LAmax rammelen lepels heftruck	246679,42	442346,99	1,00	56,7	--	--
317	LAmax vrachtwagen manoeuvrenen stortput	246674,43	442323,59	1,00	55,0	--	--
301	LAmax rammelen lepels heftruck	246647,14	442340,13	1,00	53,1	--	--
311	LAmax vrachtwagen vloeistoffen/premix	246685,82	442349,36	1,00	53,0	--	--
316	LAmax vrachtwagen manoeuvrenen stortput	246680,09	442319,54	1,00	52,2	--	--
310	LAmax vrachtwagen uitrit	246648,58	442353,18	1,00	51,1	--	--
302	LAmax rammelen lepels heftruck	246655,62	442333,53	1,00	49,4	--	--
305	LAmax dichtslaan portier personenwagen	246677,64	442358,34	0,80	48,6	--	--
312	LAmax vrachtwagen uitrijden laadstraat	246680,60	442344,45	1,00	48,0	--	--
315	LAmax vrachtwagen manoeuvrenen achterterrein	246659,77	442329,97	1,00	47,3	--	--
308	LAmax vrachtwagen inrit	246709,15	442326,33	1,00	39,6	--	--
307	LAmax vrachtwagen inrit	246714,91	442322,51	1,00	38,0	--	--
306	LAmax vrachtwagen inrit	246716,93	442321,21	1,00	36,6	--	--
309	LAmax vrachtwagen inrit	246703,43	442329,94	1,00	33,7	--	--
LAmax	(hoofdgroep)	0,00	0,00	0,00	63,5	--	--

Alle getoonde dB-waarden zijn A-gewogen

Behoort bij besluit van burgemeester en wethouders van Winterswijk van 7 april 2016
behorend bij vergunning zaaknummer 1002/2023 van burgemeester

Rapport: Resultatentabel
Model: RBS LAmax juli 2023 na maatregelen
LAmax bij Bron voor toetspunt: 037_A - Golsweg 8
Groep: (hoofdgroep)

Naam Bron	Omschrijving	X	Y	Hoogte	Dag	Avond	Nacht
037_A	Golsweg 8	246647,34	442249,97	1,50	43,8	--	--
303	LAmax rammelen lepels heftruck	246662,39	442328,36	1,00	43,8	--	--
314	LAmax vrachtwagen manoeuvrenen achterterrein	246668,32	442339,71	1,00	40,8	--	--
313	LAmax vrachtwagen manoeuvrenen achterterrein	246672,39	442351,40	1,00	40,0	--	--
318	LAmax vrachtwagen manoeuvrenen stortput	246669,78	442328,33	1,00	39,5	--	--
304	LAmax rammelen lepels heftruck	246679,42	442346,99	1,00	39,4	--	--
301	LAmax rammelen lepels heftruck	246647,14	442340,13	1,00	38,8	--	--
311	LAmax vrachtwagen vloeistoffen/premix	246685,82	442349,36	1,00	36,3	--	--
317	LAmax vrachtwagen manoeuvrenen stortput	246674,43	442323,59	1,00	33,5	--	--
316	LAmax vrachtwagen manoeuvrenen stortput	246680,09	442319,54	1,00	32,0	--	--
302	LAmax rammelen lepels heftruck	246655,62	442333,53	1,00	31,9	--	--
312	LAmax vrachtwagen uitrijden laadstraat	246680,60	442344,45	1,00	31,8	--	--
310	LAmax vrachtwagen uitrit	246648,58	442353,18	1,00	31,4	--	--
305	LAmax dichtslaan portier personenwagen	246677,64	442358,34	0,80	29,4	--	--
315	LAmax vrachtwagen manoeuvrenen achterterrein	246659,77	442329,97	1,00	28,3	--	--
307	LAmax vrachtwagen inrit	246714,91	442322,51	1,00	25,3	--	--
306	LAmax vrachtwagen inrit	246716,93	442321,21	1,00	24,8	--	--
308	LAmax vrachtwagen inrit	246709,15	442326,33	1,00	22,2	--	--
309	LAmax vrachtwagen inrit	246703,43	442329,94	1,00	16,4	--	--
LAmax	(hoofdgroep)	0,00	0,00	0,00	43,8	--	--

Alle getoonde dB-waarden zijn A-gewogen

Behoort bij besluit van burgemeester en wethouders van Winterswijk van 7 april 2016
behorend bij vergunning
zaaknummer
gemeente Winterswijk
Coops Megawheelers BsW, Winterswijk
van burgemeester

Rapport: Resultatentabel
Model: RBS LAmax juli 2023 na maatregelen
LAmax bij Bron voor toetspunt: 037_B - Golsweg 8
Groep: (hoofdgroep)

Naam Bron	Omschrijving	X	Y	Hoogte	Dag	Avond	Nacht
037_B	Golsweg 8	246647,34	442249,97	5,00	48,0	--	--
303	LAmax rammelen lepels heftruck	246662,39	442328,36	1,00	48,0	--	--
314	LAmax vrachtwagen manoeuvrenen achterterrein	246668,32	442339,71	1,00	43,9	--	--
318	LAmax vrachtwagen manoeuvrenen stortput	246669,78	442328,33	1,00	43,1	--	--
313	LAmax vrachtwagen manoeuvrenen achterterrein	246672,39	442351,40	1,00	43,0	--	--
304	LAmax rammelen lepels heftruck	246679,42	442346,99	1,00	42,3	--	--
301	LAmax rammelen lepels heftruck	246647,14	442340,13	1,00	40,8	--	--
311	LAmax vrachtwagen vloeistoffen/premix	246685,82	442349,36	1,00	37,7	--	--
317	LAmax vrachtwagen manoeuvrenen stortput	246674,43	442323,59	1,00	37,5	--	--
302	LAmax rammelen lepels heftruck	246655,62	442333,53	1,00	36,6	--	--
316	LAmax vrachtwagen manoeuvrenen stortput	246680,09	442319,54	1,00	36,3	--	--
312	LAmax vrachtwagen uitrijden laadstraat	246680,60	442344,45	1,00	34,1	--	--
310	LAmax vrachtwagen uitrit	246648,58	442353,18	1,00	33,9	--	--
305	LAmax dichtslaan portier personenwagen	246677,64	442358,34	0,80	33,5	--	--
315	LAmax vrachtwagen manoeuvrenen achterterrein	246659,77	442329,97	1,00	32,5	--	--
306	LAmax vrachtwagen inrit	246716,93	442321,21	1,00	25,8	--	--
308	LAmax vrachtwagen inrit	246709,15	442326,33	1,00	25,5	--	--
307	LAmax vrachtwagen inrit	246714,91	442322,51	1,00	25,5	--	--
309	LAmax vrachtwagen inrit	246703,43	442329,94	1,00	19,6	--	--
LAmax	(hoofdgroep)	0,00	0,00	0,00	48,0	--	--

Alle getoonde dB-waarden zijn A-gewogen

Behoort bij besluit van burgemeester en wethouders van Winterswijk van 7 april 2016
behorend bij vergunning zaaknummer 1000/2023-0000
gemeente Winterswijk
Behoort bij besluit van burgemeester

Rapport: Resultatentabel
Model: RBS LAmax juli 2023 na maatregelen
LAmax bij Bron voor toetspunt: 038_A - Golsweg 10
Groep: (hoofdgroep)

Naam Bron	Omschrijving	X	Y	Hoogte	Dag	Avond	Nacht
038_A	Golsweg 10	246624,11	442265,88	1,50	52,6	--	--
318	LAmax vrachtwagen manoeuvrenen stortput	246669,78	442328,33	1,00	52,6	--	--
304	LAmax rammelen lepels heftruck	246679,42	442346,99	1,00	50,9	--	--
311	LAmax vrachtwagen vloeistoffen/premix	246685,82	442349,36	1,00	50,8	--	--
301	LAmax rammelen lepels heftruck	246647,14	442340,13	1,00	49,4	--	--
303	LAmax rammelen lepels heftruck	246662,39	442328,36	1,00	48,4	--	--
313	LAmax vrachtwagen manoeuvrenen achterterrein	246672,39	442351,40	1,00	47,4	--	--
314	LAmax vrachtwagen manoeuvrenen achterterrein	246668,32	442339,71	1,00	46,5	--	--
317	LAmax vrachtwagen manoeuvrenen stortput	246674,43	442323,59	1,00	45,6	--	--
302	LAmax rammelen lepels heftruck	246655,62	442333,53	1,00	44,7	--	--
316	LAmax vrachtwagen manoeuvrenen stortput	246680,09	442319,54	1,00	42,3	--	--
312	LAmax vrachtwagen uitrijden laadstraat	246680,60	442344,45	1,00	42,1	--	--
315	LAmax vrachtwagen manoeuvrenen achterterrein	246659,77	442329,97	1,00	41,9	--	--
310	LAmax vrachtwagen uitrit	246648,58	442353,18	1,00	39,0	--	--
305	LAmax dichtslaan portier personenwagen	246677,64	442358,34	0,80	37,8	--	--
306	LAmax vrachtwagen inrit	246716,93	442321,21	1,00	32,0	--	--
307	LAmax vrachtwagen inrit	246714,91	442322,51	1,00	31,2	--	--
308	LAmax vrachtwagen inrit	246709,15	442326,33	1,00	25,0	--	--
309	LAmax vrachtwagen inrit	246703,43	442329,94	1,00	22,6	--	--
LAmax	(hoofdgroep)	0,00	0,00	0,00	52,6	--	--

Alle getoonde dB-waarden zijn A-gewogen

Behoort bij besluit van burgemeester en wethouders van Winterswijk van 7 april 2016
behorend bij vergunning zaaknummer 1007/2023 Wegens bij besluit van burgemeester

Rapport: Resultatentabel
Model: RBS LAmax juli 2023 na maatregelen
LAmax bij Bron voor toetspunt: 038_B - Golsweg 10
Groep: (hoofdgroep)

Naam Bron	Omschrijving	X	Y	Hoogte	Dag	Avond	Nacht
038_B	Golsweg 10	246624,11	442265,88	5,00	63,8	--	--
318	LAmax vrachtwagen manoeuvrenen stortput	246669,78	442328,33	1,00	63,8	--	--
311	LAmax vrachtwagen vloeistoffen/premix	246685,82	442349,36	1,00	59,9	--	--
303	LAmax rammelen lepels heftruck	246662,39	442328,36	1,00	58,9	--	--
301	LAmax rammelen lepels heftruck	246647,14	442340,13	1,00	58,1	--	--
304	LAmax rammelen lepels heftruck	246679,42	442346,99	1,00	58,0	--	--
314	LAmax vrachtwagen manoeuvrenen achterterrein	246668,32	442339,71	1,00	54,2	--	--
313	LAmax vrachtwagen manoeuvrenen achterterrein	246672,39	442351,40	1,00	54,1	--	--
317	LAmax vrachtwagen manoeuvrenen stortput	246674,43	442323,59	1,00	53,3	--	--
302	LAmax rammelen lepels heftruck	246655,62	442333,53	1,00	51,1	--	--
316	LAmax vrachtwagen manoeuvrenen stortput	246680,09	442319,54	1,00	50,1	--	--
312	LAmax vrachtwagen uitrijden laadstraat	246680,60	442344,45	1,00	50,0	--	--
315	LAmax vrachtwagen manoeuvrenen achterterrein	246659,77	442329,97	1,00	47,7	--	--
305	LAmax dichtslaan portier personenwagen	246677,64	442358,34	0,80	45,0	--	--
310	LAmax vrachtwagen uitrit	246648,58	442353,18	1,00	44,7	--	--
306	LAmax vrachtwagen inrit	246716,93	442321,21	1,00	40,6	--	--
307	LAmax vrachtwagen inrit	246714,91	442322,51	1,00	39,4	--	--
308	LAmax vrachtwagen inrit	246709,15	442326,33	1,00	33,8	--	--
309	LAmax vrachtwagen inrit	246703,43	442329,94	1,00	33,1	--	--
LAmax	(hoofdgroep)	0,00	0,00	0,00	63,8	--	--

Alle getoonde dB-waarden zijn A-gewogen

Behoort bij besluit van burgemeester en wethouders van Winterswijk van 7 april 2016
behorend bij vergunning
zaaknummer
gemeente Winterswijk
Coops Meegdeers BesVt, Winterswijk
van burgemeester

Rapport: Resultatentabel
Model: RBS LAmax juli 2023 na maatregelen
LAmax bij Bron voor toetspunt: 039_A - Golsweg 10
Groep: (hoofdgroep)

Naam Bron	Omschrijving	X	Y	Hoogte	Dag	Avond	Nacht
039_A	Golsweg 10	246631,92	442260,73	1,50	50,3	--	--
304	LAmax rammelen lepels heftruck	246679,42	442346,99	1,00	50,3	--	--
303	LAmax rammelen lepels heftruck	246662,39	442328,36	1,00	50,2	--	--
318	LAmax vrachtwagen manoeuvrenen stortput	246669,78	442328,33	1,00	49,1	--	--
311	LAmax vrachtwagen vloeistoffen/premix	246685,82	442349,36	1,00	48,6	--	--
314	LAmax vrachtwagen manoeuvrenen achterterrein	246668,32	442339,71	1,00	48,2	--	--
301	LAmax rammelen lepels heftruck	246647,14	442340,13	1,00	47,9	--	--
313	LAmax vrachtwagen manoeuvrenen achterterrein	246672,39	442351,40	1,00	46,3	--	--
302	LAmax rammelen lepels heftruck	246655,62	442333,53	1,00	44,2	--	--
317	LAmax vrachtwagen manoeuvrenen stortput	246674,43	442323,59	1,00	43,7	--	--
316	LAmax vrachtwagen manoeuvrenen stortput	246680,09	442319,54	1,00	43,4	--	--
312	LAmax vrachtwagen uitrijden laadstraat	246680,60	442344,45	1,00	40,5	--	--
315	LAmax vrachtwagen manoeuvrenen achterterrein	246659,77	442329,97	1,00	39,7	--	--
310	LAmax vrachtwagen uitrit	246648,58	442353,18	1,00	37,8	--	--
305	LAmax dichtslaan portier personenwagen	246677,64	442358,34	0,80	37,8	--	--
306	LAmax vrachtwagen inrit	246716,93	442321,21	1,00	36,8	--	--
307	LAmax vrachtwagen inrit	246714,91	442322,51	1,00	36,4	--	--
308	LAmax vrachtwagen inrit	246709,15	442326,33	1,00	33,4	--	--
309	LAmax vrachtwagen inrit	246703,43	442329,94	1,00	30,1	--	--
LAmax	(hoofdgroep)	0,00	0,00	0,00	50,3	--	--

Alle getoonde dB-waarden zijn A-gewogen

Behoort bij besluit van burgemeester en wethouders van Winterswijk van 7 april 2016
behorend bij vergunning zaaknummer 1007/2023 Wegens besluit van burgemeester

Rapport: Resultatentabel
Model: RBS LAmax juli 2023 na maatregelen
LAmax bij Bron voor toetspunt: 039_B - Golsweg 10
Groep: (hoofdgroep)

Naam Bron	Omschrijving	X	Y	Hoogte	Dag	Avond	Nacht
039_B	Golsweg 10	246631,92	442260,73	5,00	63,3	--	--
303	LAmax rammelen lepels heftruck	246662,39	442328,36	1,00	63,3	--	--
318	LAmax vrachtwagen manoeuvrenen stortput	246669,78	442328,33	1,00	62,0	--	--
314	LAmax vrachtwagen manoeuvrenen achterterrein	246668,32	442339,71	1,00	60,7	--	--
304	LAmax rammelen lepels heftruck	246679,42	442346,99	1,00	58,8	--	--
311	LAmax vrachtwagen vloeistoffen/premix	246685,82	442349,36	1,00	57,8	--	--
313	LAmax vrachtwagen manoeuvrenen achterterrein	246672,39	442351,40	1,00	56,5	--	--
301	LAmax rammelen lepels heftruck	246647,14	442340,13	1,00	54,4	--	--
317	LAmax vrachtwagen manoeuvrenen stortput	246674,43	442323,59	1,00	53,6	--	--
302	LAmax rammelen lepels heftruck	246655,62	442333,53	1,00	51,6	--	--
316	LAmax vrachtwagen manoeuvrenen stortput	246680,09	442319,54	1,00	51,4	--	--
312	LAmax vrachtwagen uitrijden laadstraat	246680,60	442344,45	1,00	49,2	--	--
305	LAmax dichtslaan portier personenwagen	246677,64	442358,34	0,80	48,5	--	--
315	LAmax vrachtwagen manoeuvrenen achterterrein	246659,77	442329,97	1,00	48,4	--	--
310	LAmax vrachtwagen uitrit	246648,58	442353,18	1,00	45,6	--	--
307	LAmax vrachtwagen inrit	246714,91	442322,51	1,00	41,1	--	--
306	LAmax vrachtwagen inrit	246716,93	442321,21	1,00	39,7	--	--
308	LAmax vrachtwagen inrit	246709,15	442326,33	1,00	37,2	--	--
309	LAmax vrachtwagen inrit	246703,43	442329,94	1,00	33,5	--	--
LAmax	(hoofdgroep)	0,00	0,00	0,00	63,3	--	--

Alle getoonde dB-waarden zijn A-gewogen

Behoort bij besluit van burgemeester en wethouders van Winterswijk van 7 april 2016
behorend bij vergunning
zaaknummer
gemeente Winterswijk
Behoort bij besluit van burgemeester

Rapport: Resultatentabel
Model: RBS LAmax juli 2023 na maatregelen
LAmax bij Bron voor toetspunt: 040_A - Golsweg 10
Groep: (hoofdgroep)

Naam Bron	Omschrijving	X	Y	Hoogte	Dag	Avond	Nacht
040_A	Golsweg 10	246634,14	442257,18	1,50	53,1	--	--
303	LAmax rammelen lepels heftruck	246662,39	442328,36	1,00	53,1	--	--
313	LAmax vrachtwagen manoeuvrenen achterterrein	246672,39	442351,40	1,00	51,4	--	--
318	LAmax vrachtwagen manoeuvrenen stortput	246669,78	442328,33	1,00	50,9	--	--
314	LAmax vrachtwagen manoeuvrenen achterterrein	246668,32	442339,71	1,00	50,8	--	--
304	LAmax rammelen lepels heftruck	246679,42	442346,99	1,00	49,0	--	--
317	LAmax vrachtwagen manoeuvrenen stortput	246674,43	442323,59	1,00	46,8	--	--
301	LAmax rammelen lepels heftruck	246647,14	442340,13	1,00	46,7	--	--
311	LAmax vrachtwagen vloeistoffen/premix	246685,82	442349,36	1,00	46,2	--	--
316	LAmax vrachtwagen manoeuvrenen stortput	246680,09	442319,54	1,00	45,6	--	--
302	LAmax rammelen lepels heftruck	246655,62	442333,53	1,00	44,1	--	--
305	LAmax dichtslaan portier personenwagen	246677,64	442358,34	0,80	41,6	--	--
312	LAmax vrachtwagen uitrijden laadstraat	246680,60	442344,45	1,00	40,9	--	--
315	LAmax vrachtwagen manoeuvrenen achterterrein	246659,77	442329,97	1,00	40,9	--	--
310	LAmax vrachtwagen uitrit	246648,58	442353,18	1,00	38,7	--	--
307	LAmax vrachtwagen inrit	246714,91	442322,51	1,00	33,7	--	--
306	LAmax vrachtwagen inrit	246716,93	442321,21	1,00	33,4	--	--
308	LAmax vrachtwagen inrit	246709,15	442326,33	1,00	31,1	--	--
309	LAmax vrachtwagen inrit	246703,43	442329,94	1,00	25,4	--	--
LAmax	(hoofdgroep)	0,00	0,00	0,00	53,1	--	--

Alle getoonde dB-waarden zijn A-gewogen

Behoort bij besluit van burgemeester en wethouders van Winterswijk van 7 april 2016
behorend bij vergunning
zaaknummer
gemeente Winterswijk
Coops Megawoners BesVit, Winterswijk
van burgemeester

Rapport: Resultatentabel
Model: RBS LAmax juli 2023 na maatregelen
LAmax bij Bron voor toetspunt: 040_B - Golsweg 10
Groep: (hoofdgroep)

Naam Bron	Omschrijving	X	Y	Hoogte	Dag	Avond	Nacht
040_B	Golsweg 10	246634,14	442257,18	5,00	62,6	--	--
303	LAmax rammelen lepels heftruck	246662,39	442328,36	1,00	62,6	--	--
318	LAmax vrachtwagen manoeuvrenen stortput	246669,78	442328,33	1,00	60,2	--	--
314	LAmax vrachtwagen manoeuvrenen achterterrein	246668,32	442339,71	1,00	59,6	--	--
313	LAmax vrachtwagen manoeuvrenen achterterrein	246672,39	442351,40	1,00	59,0	--	--
304	LAmax rammelen lepels heftruck	246679,42	442346,99	1,00	56,2	--	--
311	LAmax vrachtwagen vloeistoffen/premix	246685,82	442349,36	1,00	54,3	--	--
301	LAmax rammelen lepels heftruck	246647,14	442340,13	1,00	53,8	--	--
317	LAmax vrachtwagen manoeuvrenen stortput	246674,43	442323,59	1,00	52,7	--	--
302	LAmax rammelen lepels heftruck	246655,62	442333,53	1,00	51,2	--	--
316	LAmax vrachtwagen manoeuvrenen stortput	246680,09	442319,54	1,00	50,1	--	--
315	LAmax vrachtwagen manoeuvrenen achterterrein	246659,77	442329,97	1,00	47,8	--	--
312	LAmax vrachtwagen uitrijden laadstraat	246680,60	442344,45	1,00	47,8	--	--
305	LAmax dichtslaan portier personenwagen	246677,64	442358,34	0,80	47,8	--	--
310	LAmax vrachtwagen uitrit	246648,58	442353,18	1,00	46,3	--	--
307	LAmax vrachtwagen inrit	246714,91	442322,51	1,00	36,6	--	--
306	LAmax vrachtwagen inrit	246716,93	442321,21	1,00	36,5	--	--
308	LAmax vrachtwagen inrit	246709,15	442326,33	1,00	34,0	--	--
309	LAmax vrachtwagen inrit	246703,43	442329,94	1,00	28,5	--	--
LAmax	(hoofdgroep)	0,00	0,00	0,00	62,6	--	--

Alle getoonde dB-waarden zijn A-gewogen

Behoort bij besluit van burgemeester en wethouders van Winterswijk van 7 april 2016
behorend bij vergunning
zaaknummer
gemeente Winterswijk
Coops Megaweders Besluit van burgemeester

Rapport: Resultatentabel
Model: RBS LAmax juli 2023 na maatregelen
LAmax bij Bron voor toetspunt: 041_A - Golsweg 10
Groep: (hoofdgroep)

Naam Bron	Omschrijving	X	Y	Hoogte	Dag	Avond	Nacht
041_A	Golsweg 10	246635,31	442246,68	1,50	40,9	--	--
314	LAmax vrachtwagen manoeuvrenen achterterrein	246668,32	442339,71	1,00	40,9	--	--
304	LAmax rammelen lepels heftruck	246679,42	442346,99	1,00	40,7	--	--
318	LAmax vrachtwagen manoeuvrenen stortput	246669,78	442328,33	1,00	40,2	--	--
303	LAmax rammelen lepels heftruck	246662,39	442328,36	1,00	39,8	--	--
301	LAmax rammelen lepels heftruck	246647,14	442340,13	1,00	38,9	--	--
313	LAmax vrachtwagen manoeuvrenen achterterrein	246672,39	442351,40	1,00	38,4	--	--
311	LAmax vrachtwagen vloeistoffen/premix	246685,82	442349,36	1,00	37,2	--	--
317	LAmax vrachtwagen manoeuvrenen stortput	246674,43	442323,59	1,00	35,9	--	--
310	LAmax vrachtwagen uitrit	246648,58	442353,18	1,00	34,1	--	--
316	LAmax vrachtwagen manoeuvrenen stortput	246680,09	442319,54	1,00	33,7	--	--
302	LAmax rammelen lepels heftruck	246655,62	442333,53	1,00	32,6	--	--
312	LAmax vrachtwagen uitrijden laadstraat	246680,60	442344,45	1,00	31,9	--	--
305	LAmax dichtslaan portier personenwagen	246677,64	442358,34	0,80	30,6	--	--
315	LAmax vrachtwagen manoeuvrenen achterterrein	246659,77	442329,97	1,00	28,7	--	--
307	LAmax vrachtwagen inrit	246714,91	442322,51	1,00	28,5	--	--
306	LAmax vrachtwagen inrit	246716,93	442321,21	1,00	27,3	--	--
308	LAmax vrachtwagen inrit	246709,15	442326,33	1,00	24,6	--	--
309	LAmax vrachtwagen inrit	246703,43	442329,94	1,00	18,5	--	--
LAmax	(hoofdgroep)	0,00	0,00	0,00	40,9	--	--

Alle getoonde dB-waarden zijn A-gewogen

Behoort bij besluit van burgemeester en wethouders van Winterswijk van 7 april 2016
behorend bij vergunning zaaknummer 100/25
gemeente Winterswijk
Behoort bij besluit van burgemeester

Rapport: Resultatentabel
Model: RBS LAmax juli 2023 na maatregelen
LAmax bij Bron voor toetspunt: 041_B - Golsweg 10
Groep: (hoofdgroep)

Naam Bron	Omschrijving	X	Y	Hoogte	Dag	Avond	Nacht
041_B	Golsweg 10	246635,31	442246,68	5,00	45,7	--	--
303	LAmax rammelen lepels heftruck	246662,39	442328,36	1,00	45,7	--	--
314	LAmax vrachtwagen manoeuvrenen achterterrein	246668,32	442339,71	1,00	44,1	--	--
318	LAmax vrachtwagen manoeuvrenen stortput	246669,78	442328,33	1,00	43,4	--	--
304	LAmax rammelen lepels heftruck	246679,42	442346,99	1,00	42,8	--	--
313	LAmax vrachtwagen manoeuvrenen achterterrein	246672,39	442351,40	1,00	41,3	--	--
301	LAmax rammelen lepels heftruck	246647,14	442340,13	1,00	40,6	--	--
317	LAmax vrachtwagen manoeuvrenen stortput	246674,43	442323,59	1,00	38,4	--	--
311	LAmax vrachtwagen vloeistoffen/premix	246685,82	442349,36	1,00	38,3	--	--
316	LAmax vrachtwagen manoeuvrenen stortput	246680,09	442319,54	1,00	36,3	--	--
310	LAmax vrachtwagen uitrit	246648,58	442353,18	1,00	35,7	--	--
302	LAmax rammelen lepels heftruck	246655,62	442333,53	1,00	35,7	--	--
312	LAmax vrachtwagen uitrijden laadstraat	246680,60	442344,45	1,00	33,4	--	--
305	LAmax dichtslaan portier personenwagen	246677,64	442358,34	0,80	32,6	--	--
315	LAmax vrachtwagen manoeuvrenen achterterrein	246659,77	442329,97	1,00	31,5	--	--
307	LAmax vrachtwagen inrit	246714,91	442322,51	1,00	29,9	--	--
306	LAmax vrachtwagen inrit	246716,93	442321,21	1,00	27,0	--	--
308	LAmax vrachtwagen inrit	246709,15	442326,33	1,00	26,1	--	--
309	LAmax vrachtwagen inrit	246703,43	442329,94	1,00	20,1	--	--
LAmax	(hoofdgroep)	0,00	0,00	0,00	45,7	--	--

Alle getoonde dB-waarden zijn A-gewogen

Behoort bij besluit van burgemeester en wethouders van Winterswijk van 7 april 2016
behorend bij vergunning
zaaknummer
gemeente Winterswijk
Coops Megawaters BesVt, van burgemeester

Rapport: Resultatentabel
Model: RBS LAmax juli 2023 na maatregelen
LAmax bij Bron voor toetspunt: 042_A - Golsweg 14
Groep: (hoofdgroep)

Naam Bron	Omschrijving	X	Y	Hoogte	Dag	Avond	Nacht
042_A	Golsweg 14	246619,07	442256,29	1,50	47,5	--	--
301	LAmax rammelen lepels heftruck	246647,14	442340,13	1,00	47,5	--	--
304	LAmax rammelen lepels heftruck	246679,42	442346,99	1,00	46,2	--	--
311	LAmax vrachtwagen vloeistoffen/premix	246685,82	442349,36	1,00	43,6	--	--
318	LAmax vrachtwagen manoeuvrenen stortput	246669,78	442328,33	1,00	43,5	--	--
313	LAmax vrachtwagen manoeuvrenen achterterrein	246672,39	442351,40	1,00	43,3	--	--
303	LAmax rammelen lepels heftruck	246662,39	442328,36	1,00	41,1	--	--
314	LAmax vrachtwagen manoeuvrenen achterterrein	246668,32	442339,71	1,00	38,8	--	--
317	LAmax vrachtwagen manoeuvrenen stortput	246674,43	442323,59	1,00	37,2	--	--
312	LAmax vrachtwagen uitrijden laadstraat	246680,60	442344,45	1,00	37,0	--	--
310	LAmax vrachtwagen uitrit	246648,58	442353,18	1,00	36,2	--	--
302	LAmax rammelen lepels heftruck	246655,62	442333,53	1,00	35,6	--	--
316	LAmax vrachtwagen manoeuvrenen stortput	246680,09	442319,54	1,00	32,3	--	--
305	LAmax dichtslaan portier personenwagen	246677,64	442358,34	0,80	32,1	--	--
315	LAmax vrachtwagen manoeuvrenen achterterrein	246659,77	442329,97	1,00	30,8	--	--
307	LAmax vrachtwagen inrit	246714,91	442322,51	1,00	23,8	--	--
306	LAmax vrachtwagen inrit	246716,93	442321,21	1,00	23,7	--	--
308	LAmax vrachtwagen inrit	246709,15	442326,33	1,00	18,0	--	--
309	LAmax vrachtwagen inrit	246703,43	442329,94	1,00	15,5	--	--
LAmax	(hoofdgroep)	0,00	0,00	0,00	47,5	--	--

Alle getoonde dB-waarden zijn A-gewogen

Behoort bij besluit van burgemeester en wethouders van Winterswijk van 7 april 2016
behorend bij vergunning
zaaknummer
gemeente Winterswijk
Coops Megawheelers BesVt, Winterswijk
van burgemeester

Rapport: Resultatentabel
Model: RBS LAmax juli 2023 na maatregelen
LAmax bij Bron voor toetspunt: 042_B - Golsweg 14
Groep: (hoofdgroep)

Naam Bron	Omschrijving	X	Y	Hoogte	Dag	Avond	Nacht
042_B	Golsweg 14	246619,07	442256,29	5,00	51,6	--	--
304	LAmax rammelen lepels heftruck	246679,42	442346,99	1,00	51,6	--	--
301	LAmax rammelen lepels heftruck	246647,14	442340,13	1,00	50,3	--	--
313	LAmax vrachtwagen manoeuvrenen achterterrein	246672,39	442351,40	1,00	48,5	--	--
311	LAmax vrachtwagen vloeistoffen/premix	246685,82	442349,36	1,00	48,5	--	--
318	LAmax vrachtwagen manoeuvrenen stortput	246669,78	442328,33	1,00	48,0	--	--
314	LAmax vrachtwagen manoeuvrenen achterterrein	246668,32	442339,71	1,00	46,8	--	--
303	LAmax rammelen lepels heftruck	246662,39	442328,36	1,00	45,9	--	--
312	LAmax vrachtwagen uitrijden laadstraat	246680,60	442344,45	1,00	41,4	--	--
310	LAmax vrachtwagen uitrit	246648,58	442353,18	1,00	41,0	--	--
317	LAmax vrachtwagen manoeuvrenen stortput	246674,43	442323,59	1,00	40,8	--	--
302	LAmax rammelen lepels heftruck	246655,62	442333,53	1,00	39,9	--	--
316	LAmax vrachtwagen manoeuvrenen stortput	246680,09	442319,54	1,00	36,7	--	--
305	LAmax dichtslaan portier personenwagen	246677,64	442358,34	0,80	35,6	--	--
315	LAmax vrachtwagen manoeuvrenen achterterrein	246659,77	442329,97	1,00	35,0	--	--
307	LAmax vrachtwagen inrit	246714,91	442322,51	1,00	27,9	--	--
306	LAmax vrachtwagen inrit	246716,93	442321,21	1,00	27,9	--	--
308	LAmax vrachtwagen inrit	246709,15	442326,33	1,00	22,1	--	--
309	LAmax vrachtwagen inrit	246703,43	442329,94	1,00	19,6	--	--
LAmax	(hoofdgroep)	0,00	0,00	0,00	51,6	--	--

Alle getoonde dB-waarden zijn A-gewogen

Behoort bij besluit van burgemeester en wethouders van Winterswijk van 7 april 2016
behorend bij vergunning zaaknummer 1002/2023 Wegens besluit van burgemeester
gemeente winterswijk

Rapport: Resultatentabel
Model: RBS LAmax juli 2023 na maatregelen
LAmax bij Bron voor toetspunt: 043_A - Golsweg 14
Groep: (hoofdgroep)

Naam Bron	Omschrijving	X	Y	Hoogte	Dag	Avond	Nacht
043_A	Golsweg 14	246624,10	442242,50	1,50	42,2	--	--
304	LAmax rammelen lepels heftruck	246679,42	442346,99	1,00	42,2	--	--
318	LAmax vrachtwagen manoeuvrenen stortput	246669,78	442328,33	1,00	42,0	--	--
314	LAmax vrachtwagen manoeuvrenen achterterrein	246668,32	442339,71	1,00	41,3	--	--
311	LAmax vrachtwagen vloeistoffen/premix	246685,82	442349,36	1,00	39,7	--	--
303	LAmax rammelen lepels heftruck	246662,39	442328,36	1,00	39,4	--	--
301	LAmax rammelen lepels heftruck	246647,14	442340,13	1,00	38,6	--	--
313	LAmax vrachtwagen manoeuvrenen achterterrein	246672,39	442351,40	1,00	38,1	--	--
317	LAmax vrachtwagen manoeuvrenen stortput	246674,43	442323,59	1,00	36,1	--	--
316	LAmax vrachtwagen manoeuvrenen stortput	246680,09	442319,54	1,00	34,7	--	--
302	LAmax rammelen lepels heftruck	246655,62	442333,53	1,00	34,0	--	--
312	LAmax vrachtwagen uitrijden laadstraat	246680,60	442344,45	1,00	33,2	--	--
305	LAmax dichtslaan portier personenwagen	246677,64	442358,34	0,80	31,8	--	--
306	LAmax vrachtwagen inrit	246716,93	442321,21	1,00	30,0	--	--
307	LAmax vrachtwagen inrit	246714,91	442322,51	1,00	29,7	--	--
315	LAmax vrachtwagen manoeuvrenen achterterrein	246659,77	442329,97	1,00	29,4	--	--
310	LAmax vrachtwagen uitrit	246648,58	442353,18	1,00	28,4	--	--
308	LAmax vrachtwagen inrit	246709,15	442326,33	1,00	25,5	--	--
309	LAmax vrachtwagen inrit	246703,43	442329,94	1,00	19,4	--	--
LAmax	(hoofdgroep)	0,00	0,00	0,00	42,2	--	--

Alle getoonde dB-waarden zijn A-gewogen

Behoort bij besluit van burgemeester en wethouders van Winterswijk van 7 april 2016
behorend bij vergunning
zaaknummer
gemeente Winterswijk
Coops Megaweders BesVt, van burgemeester

Rapport: Resultatentabel
Model: RBS LAmax juli 2023 na maatregelen
LAmax bij Bron voor toetspunt: 043_B - Golsweg 14
Groep: (hoofdgroep)

Naam Bron	Omschrijving	X	Y	Hoogte	Dag	Avond	Nacht
043_B	Golsweg 14	246624,10	442242,50	5,00	44,1	--	--
318	LAmax vrachtwagen manoeuvrenen stortput	246669,78	442328,33	1,00	44,1	--	--
304	LAmax rammelen lepels heftruck	246679,42	442346,99	1,00	44,1	--	--
314	LAmax vrachtwagen manoeuvrenen achterterrein	246668,32	442339,71	1,00	44,0	--	--
303	LAmax rammelen lepels heftruck	246662,39	442328,36	1,00	41,4	--	--
311	LAmax vrachtwagen vloeistoffen/premix	246685,82	442349,36	1,00	40,8	--	--
301	LAmax rammelen lepels heftruck	246647,14	442340,13	1,00	40,7	--	--
313	LAmax vrachtwagen manoeuvrenen achterterrein	246672,39	442351,40	1,00	39,5	--	--
317	LAmax vrachtwagen manoeuvrenen stortput	246674,43	442323,59	1,00	38,0	--	--
316	LAmax vrachtwagen manoeuvrenen stortput	246680,09	442319,54	1,00	36,5	--	--
302	LAmax rammelen lepels heftruck	246655,62	442333,53	1,00	36,2	--	--
312	LAmax vrachtwagen uitrijden laadstraat	246680,60	442344,45	1,00	34,7	--	--
305	LAmax dichtslaan portier personenwagen	246677,64	442358,34	0,80	34,1	--	--
315	LAmax vrachtwagen manoeuvrenen achterterrein	246659,77	442329,97	1,00	31,6	--	--
310	LAmax vrachtwagen uitrit	246648,58	442353,18	1,00	31,0	--	--
307	LAmax vrachtwagen inrit	246714,91	442322,51	1,00	30,5	--	--
306	LAmax vrachtwagen inrit	246716,93	442321,21	1,00	27,8	--	--
308	LAmax vrachtwagen inrit	246709,15	442326,33	1,00	26,6	--	--
309	LAmax vrachtwagen inrit	246703,43	442329,94	1,00	20,4	--	--
LAmax	(hoofdgroep)	0,00	0,00	0,00	44,1	--	--

Alle getoonde dB-waarden zijn A-gewogen

Behoort bij besluit van burgemeester en wethouders van Winterswijk van 7 april 2016
behorend bij vergunning zaaknummer 100/2023-0000
gemeente Winterswijk
Behoort bij besluit van burgemeester

Rapport: Resultatentabel
Model: RBS LAmax juli 2023 na maatregelen
LAmax bij Bron voor toetspunt: 044_A - Golsweg 16
Groep: (hoofdgroep)

Naam Bron	Omschrijving	X	Y	Hoogte	Dag	Avond	Nacht
044_A	Golsweg 16	246612,57	442253,92	1,50	52,4	--	--
318	LAmax vrachtwagen manoeuvrenen stortput	246669,78	442328,33	1,00	52,4	--	--
301	LAmax rammelen lepels heftruck	246647,14	442340,13	1,00	49,9	--	--
304	LAmax rammelen lepels heftruck	246679,42	442346,99	1,00	49,9	--	--
303	LAmax rammelen lepels heftruck	246662,39	442328,36	1,00	48,7	--	--
311	LAmax vrachtwagen vloeistoffen/premix	246685,82	442349,36	1,00	47,4	--	--
313	LAmax vrachtwagen manoeuvrenen achterterrein	246672,39	442351,40	1,00	46,6	--	--
314	LAmax vrachtwagen manoeuvrenen achterterrein	246668,32	442339,71	1,00	44,6	--	--
302	LAmax rammelen lepels heftruck	246655,62	442333,53	1,00	41,1	--	--
317	LAmax vrachtwagen manoeuvrenen stortput	246674,43	442323,59	1,00	40,0	--	--
312	LAmax vrachtwagen uitrijden laadstraat	246680,60	442344,45	1,00	39,9	--	--
315	LAmax vrachtwagen manoeuvrenen achterterrein	246659,77	442329,97	1,00	38,4	--	--
305	LAmax dichtslaan portier personenwagen	246677,64	442358,34	0,80	37,0	--	--
310	LAmax vrachtwagen uitrit	246648,58	442353,18	1,00	36,9	--	--
316	LAmax vrachtwagen manoeuvrenen stortput	246680,09	442319,54	1,00	35,5	--	--
307	LAmax vrachtwagen inrit	246714,91	442322,51	1,00	26,0	--	--
306	LAmax vrachtwagen inrit	246716,93	442321,21	1,00	25,9	--	--
308	LAmax vrachtwagen inrit	246709,15	442326,33	1,00	20,1	--	--
309	LAmax vrachtwagen inrit	246703,43	442329,94	1,00	17,7	--	--
LAmax	(hoofdgroep)	0,00	0,00	0,00	52,4	--	--

Alle getoonde dB-waarden zijn A-gewogen

Behoort bij besluit van burgemeester en wethouders van Winterswijk van 7 april 2016
behorend bij vergunning zaaknummer 1002/2023 Wegens bij besluit van burgemeester

Rapport: Resultatentabel
Model: RBS LAmax juli 2023 na maatregelen
LAmax bij Bron voor toetspunt: 044_B - Golsweg 16
Groep: (hoofdgroep)

Naam Bron	Omschrijving	X	Y	Hoogte	Dag	Avond	Nacht
044_B	Golsweg 16	246612,57	442253,92	5,00	56,1	--	--
318	LAmax vrachtwagen manoeuvrenen stortput	246669,78	442328,33	1,00	56,1	--	--
301	LAmax rammelen lepels heftruck	246647,14	442340,13	1,00	53,4	--	--
311	LAmax vrachtwagen vloeistoffen/premix	246685,82	442349,36	1,00	53,0	--	--
304	LAmax rammelen lepels heftruck	246679,42	442346,99	1,00	52,5	--	--
303	LAmax rammelen lepels heftruck	246662,39	442328,36	1,00	51,6	--	--
313	LAmax vrachtwagen manoeuvrenen achterterrein	246672,39	442351,40	1,00	51,1	--	--
314	LAmax vrachtwagen manoeuvrenen achterterrein	246668,32	442339,71	1,00	47,4	--	--
302	LAmax rammelen lepels heftruck	246655,62	442333,53	1,00	44,6	--	--
310	LAmax vrachtwagen uitrit	246648,58	442353,18	1,00	43,4	--	--
317	LAmax vrachtwagen manoeuvrenen stortput	246674,43	442323,59	1,00	43,1	--	--
312	LAmax vrachtwagen uitrijden laadstraat	246680,60	442344,45	1,00	42,2	--	--
315	LAmax vrachtwagen manoeuvrenen achterterrein	246659,77	442329,97	1,00	41,1	--	--
305	LAmax dichtslaan portier personenwagen	246677,64	442358,34	0,80	40,9	--	--
316	LAmax vrachtwagen manoeuvrenen stortput	246680,09	442319,54	1,00	39,2	--	--
307	LAmax vrachtwagen inrit	246714,91	442322,51	1,00	29,9	--	--
306	LAmax vrachtwagen inrit	246716,93	442321,21	1,00	29,9	--	--
308	LAmax vrachtwagen inrit	246709,15	442326,33	1,00	23,7	--	--
309	LAmax vrachtwagen inrit	246703,43	442329,94	1,00	21,1	--	--
LAmax	(hoofdgroep)	0,00	0,00	0,00	56,1	--	--

Alle getoonde dB-waarden zijn A-gewogen

Behoort bij besluit van burgemeester en wethouders van Winterswijk van 7 april 2016
behorend bij vergunning zaaknummer 1007/2023 Wegens BV, Winterswijk
gemeente winterswijk
Wegens BV, Winterswijk
Behoort bij besluit van burgemeester

Rapport: Resultatentabel
Model: RBS LAmax juli 2023 na maatregelen
LAmax bij Bron voor toetspunt: 045_A - Golsweg 16
Groep: (hoofdgroep)

Naam Bron	Omschrijving	X	Y	Hoogte	Dag	Avond	Nacht
045_A	Golsweg 16	246617,77	442240,13	1,50	40,8	--	--
304	LAmax rammelen lepels heftruck	246679,42	442346,99	1,00	40,8	--	--
301	LAmax rammelen lepels heftruck	246647,14	442340,13	1,00	40,3	--	--
318	LAmax vrachtwagen manoeuvrenen stortput	246669,78	442328,33	1,00	39,2	--	--
311	LAmax vrachtwagen vloeistoffen/premix	246685,82	442349,36	1,00	39,2	--	--
314	LAmax vrachtwagen manoeuvrenen achterterrein	246668,32	442339,71	1,00	38,1	--	--
313	LAmax vrachtwagen manoeuvrenen achterterrein	246672,39	442351,40	1,00	38,0	--	--
303	LAmax rammelen lepels heftruck	246662,39	442328,36	1,00	37,8	--	--
317	LAmax vrachtwagen manoeuvrenen stortput	246674,43	442323,59	1,00	33,1	--	--
312	LAmax vrachtwagen uitrijden laadstraat	246680,60	442344,45	1,00	32,5	--	--
316	LAmax vrachtwagen manoeuvrenen stortput	246680,09	442319,54	1,00	31,5	--	--
302	LAmax rammelen lepels heftruck	246655,62	442333,53	1,00	31,1	--	--
305	LAmax dichtslaan portier personenwagen	246677,64	442358,34	0,80	28,3	--	--
310	LAmax vrachtwagen uitrit	246648,58	442353,18	1,00	27,6	--	--
315	LAmax vrachtwagen manoeuvrenen achterterrein	246659,77	442329,97	1,00	26,9	--	--
306	LAmax vrachtwagen inrit	246716,93	442321,21	1,00	26,4	--	--
307	LAmax vrachtwagen inrit	246714,91	442322,51	1,00	26,0	--	--
308	LAmax vrachtwagen inrit	246709,15	442326,33	1,00	22,0	--	--
309	LAmax vrachtwagen inrit	246703,43	442329,94	1,00	16,4	--	--
LAmax	(hoofdgroep)	0,00	0,00	0,00	40,8	--	--

Alle getoonde dB-waarden zijn A-gewogen

Behoort bij besluit van burgemeester en wethouders van Winterswijk van 7 april 2016
behorend bij vergunning
zaaknummer
gemeente Winterswijk
Coops Megawoners BsW, Winterswijk
van burgemeester

Rapport: Resultatentabel
Model: RBS LAmax juli 2023 na maatregelen
LAmax bij Bron voor toetspunt: 045_B - Golsweg 16
Groep: (hoofdgroep)

Naam Bron	Omschrijving	X	Y	Hoogte	Dag	Avond	Nacht
045_B	Golsweg 16	246617,77	442240,13	5,00	43,1	--	--
318	LAmax vrachtwagen manoeuvrenen stortput	246669,78	442328,33	1,00	43,1	--	--
304	LAmax rammelen lepels heftruck	246679,42	442346,99	1,00	42,7	--	--
301	LAmax rammelen lepels heftruck	246647,14	442340,13	1,00	42,1	--	--
311	LAmax vrachtwagen vloeistoffen/premix	246685,82	442349,36	1,00	40,5	--	--
303	LAmax rammelen lepels heftruck	246662,39	442328,36	1,00	40,2	--	--
314	LAmax vrachtwagen manoeuvrenen achterterrein	246668,32	442339,71	1,00	39,9	--	--
313	LAmax vrachtwagen manoeuvrenen achterterrein	246672,39	442351,40	1,00	39,1	--	--
317	LAmax vrachtwagen manoeuvrenen stortput	246674,43	442323,59	1,00	35,1	--	--
302	LAmax rammelen lepels heftruck	246655,62	442333,53	1,00	33,7	--	--
316	LAmax vrachtwagen manoeuvrenen stortput	246680,09	442319,54	1,00	33,5	--	--
312	LAmax vrachtwagen uitrijden laadstraat	246680,60	442344,45	1,00	32,3	--	--
315	LAmax vrachtwagen manoeuvrenen achterterrein	246659,77	442329,97	1,00	29,2	--	--
305	LAmax dichtslaan portier personenwagen	246677,64	442358,34	0,80	29,2	--	--
310	LAmax vrachtwagen uitrit	246648,58	442353,18	1,00	28,6	--	--
307	LAmax vrachtwagen inrit	246714,91	442322,51	1,00	26,9	--	--
306	LAmax vrachtwagen inrit	246716,93	442321,21	1,00	26,3	--	--
308	LAmax vrachtwagen inrit	246709,15	442326,33	1,00	23,2	--	--
309	LAmax vrachtwagen inrit	246703,43	442329,94	1,00	17,7	--	--
LAmax	(hoofdgroep)	0,00	0,00	0,00	43,1	--	--

Alle getoonde dB-waarden zijn A-gewogen

Behoort bij besluit van burgemeester en wethouders van Winterswijk van 7 april 2016
behorend bij vergunning
zaaknummer
gemeente Winterswijk
Coops Megawoners BesW, Winterswijk
van burgemeester

Rapport: Resultatentabel
Model: RBS LAmax juli 2023 na maatregelen
LAmax bij Bron voor toetspunt: 046_A - Golsweg 18
Groep: (hoofdgroep)

Naam Bron	Omschrijving	X	Y	Hoogte	Dag	Avond	Nacht
046_A	Golsweg 18	246605,59	442251,31	1,50	50,5	--	--
304	LAmax rammelen lepels heftruck	246679,42	442346,99	1,00	50,5	--	--
318	LAmax vrachtwagen manoeuvrenen stortput	246669,78	442328,33	1,00	50,0	--	--
311	LAmax vrachtwagen vloeistoffen/premix	246685,82	442349,36	1,00	47,7	--	--
301	LAmax rammelen lepels heftruck	246647,14	442340,13	1,00	47,4	--	--
313	LAmax vrachtwagen manoeuvrenen achterterrein	246672,39	442351,40	1,00	45,1	--	--
317	LAmax vrachtwagen manoeuvrenen stortput	246674,43	442323,59	1,00	43,5	--	--
314	LAmax vrachtwagen manoeuvrenen achterterrein	246668,32	442339,71	1,00	43,5	--	--
303	LAmax rammelen lepels heftruck	246662,39	442328,36	1,00	43,4	--	--
312	LAmax vrachtwagen uitrijden laadstraat	246680,60	442344,45	1,00	40,8	--	--
316	LAmax vrachtwagen manoeuvrenen stortput	246680,09	442319,54	1,00	40,2	--	--
302	LAmax rammelen lepels heftruck	246655,62	442333,53	1,00	40,2	--	--
315	LAmax vrachtwagen manoeuvrenen achterterrein	246659,77	442329,97	1,00	38,1	--	--
310	LAmax vrachtwagen uitrit	246648,58	442353,18	1,00	37,4	--	--
305	LAmax dichtslaan portier personenwagen	246677,64	442358,34	0,80	35,9	--	--
307	LAmax vrachtwagen inrit	246714,91	442322,51	1,00	29,4	--	--
306	LAmax vrachtwagen inrit	246716,93	442321,21	1,00	29,2	--	--
308	LAmax vrachtwagen inrit	246709,15	442326,33	1,00	22,3	--	--
309	LAmax vrachtwagen inrit	246703,43	442329,94	1,00	20,1	--	--
LAmax	(hoofdgroep)	0,00	0,00	0,00	50,5	--	--

Alle getoonde dB-waarden zijn A-gewogen

Behoort bij besluit van burgemeester en wethouders van Winterswijk van 7 april 2016
behorend bij vergunning zaaknummer 1000/2023-0000
gemeente Winterswijk
Behoort bij besluit van burgemeester

Rapport: Resultatentabel
Model: RBS LAmax juli 2023 na maatregelen
LAmax bij Bron voor toetspunt: 046_B - Golsweg 18
Groep: (hoofdgroep)

Naam Bron	Omschrijving	X	Y	Hoogte	Dag	Avond	Nacht
046_B	Golsweg 18	246605,59	442251,31	5,00	58,9	--	--
318	LAmax vrachtwagen manoeuvrenen stortput	246669,78	442328,33	1,00	58,9	--	--
304	LAmax rammelen lepels heftruck	246679,42	442346,99	1,00	55,7	--	--
301	LAmax rammelen lepels heftruck	246647,14	442340,13	1,00	55,2	--	--
311	LAmax vrachtwagen vloeistoffen/premix	246685,82	442349,36	1,00	54,6	--	--
313	LAmax vrachtwagen manoeuvrenen achterterrein	246672,39	442351,40	1,00	49,9	--	--
317	LAmax vrachtwagen manoeuvrenen stortput	246674,43	442323,59	1,00	49,8	--	--
312	LAmax vrachtwagen uitrijden laadstraat	246680,60	442344,45	1,00	48,1	--	--
303	LAmax rammelen lepels heftruck	246662,39	442328,36	1,00	48,0	--	--
314	LAmax vrachtwagen manoeuvrenen achterterrein	246668,32	442339,71	1,00	46,1	--	--
310	LAmax vrachtwagen uitrit	246648,58	442353,18	1,00	43,6	--	--
302	LAmax rammelen lepels heftruck	246655,62	442333,53	1,00	43,5	--	--
316	LAmax vrachtwagen manoeuvrenen stortput	246680,09	442319,54	1,00	42,6	--	--
315	LAmax vrachtwagen manoeuvrenen achterterrein	246659,77	442329,97	1,00	41,1	--	--
305	LAmax dichtslaan portier personenwagen	246677,64	442358,34	0,80	40,7	--	--
307	LAmax vrachtwagen inrit	246714,91	442322,51	1,00	32,2	--	--
306	LAmax vrachtwagen inrit	246716,93	442321,21	1,00	31,8	--	--
308	LAmax vrachtwagen inrit	246709,15	442326,33	1,00	24,8	--	--
309	LAmax vrachtwagen inrit	246703,43	442329,94	1,00	22,4	--	--
LAmax	(hoofdgroep)	0,00	0,00	0,00	58,9	--	--

Alle getoonde dB-waarden zijn A-gewogen

Behoort bij besluit van burgemeester en wethouders van Winterswijk van 7 april 2016
behorend bij vergunning
zaaknummer
gemeente Winterswijk
Coops Megaweders BsW, Winterswijk

Rapport: Resultatentabel
Model: RBS LAmax juli 2023 na maatregelen
LAmax bij Bron voor toetspunt: 047_A - Golsweg 18
Groep: (hoofdgroep)

Naam Bron	Omschrijving	X	Y	Hoogte	Dag	Avond	Nacht
047_A	Golsweg 18	246609,76	442238,09	1,50	42,0	--	--
304	LAmax rammelen lepels heftruck	246679,42	442346,99	1,00	42,0	--	--
311	LAmax vrachtwagen vloeistoffen/premix	246685,82	442349,36	1,00	40,9	--	--
318	LAmax vrachtwagen manoeuvrenen stortput	246669,78	442328,33	1,00	40,0	--	--
303	LAmax rammelen lepels heftruck	246662,39	442328,36	1,00	39,9	--	--
301	LAmax rammelen lepels heftruck	246647,14	442340,13	1,00	39,2	--	--
313	LAmax vrachtwagen manoeuvrenen achterterrein	246672,39	442351,40	1,00	37,7	--	--
314	LAmax vrachtwagen manoeuvrenen achterterrein	246668,32	442339,71	1,00	36,2	--	--
317	LAmax vrachtwagen manoeuvrenen stortput	246674,43	442323,59	1,00	35,3	--	--
316	LAmax vrachtwagen manoeuvrenen stortput	246680,09	442319,54	1,00	33,6	--	--
302	LAmax rammelen lepels heftruck	246655,62	442333,53	1,00	32,8	--	--
312	LAmax vrachtwagen uitrijden laadstraat	246680,60	442344,45	1,00	30,4	--	--
310	LAmax vrachtwagen uitrit	246648,58	442353,18	1,00	29,7	--	--
315	LAmax vrachtwagen manoeuvrenen achterterrein	246659,77	442329,97	1,00	28,9	--	--
306	LAmax vrachtwagen inrit	246716,93	442321,21	1,00	28,6	--	--
307	LAmax vrachtwagen inrit	246714,91	442322,51	1,00	28,2	--	--
305	LAmax dichtslaan portier personenwagen	246677,64	442358,34	0,80	27,3	--	--
308	LAmax vrachtwagen inrit	246709,15	442326,33	1,00	26,0	--	--
309	LAmax vrachtwagen inrit	246703,43	442329,94	1,00	20,0	--	--
LAmax	(hoofdgroep)	0,00	0,00	0,00	42,0	--	--

Alle getoonde dB-waarden zijn A-gewogen

Behoort bij besluit van burgemeester en wethouders van Winterswijk van 7 april 2016
behorend bij vergunning zaaknummer 1007/2023 Wegens besluit van burgemeester

Rapport: Resultatentabel
Model: RBS LAmax juli 2023 na maatregelen
LAmax bij Bron voor toetspunt: 047_B - Golsweg 18
Groep: (hoofdgroep)

Naam Bron	Omschrijving	X	Y	Hoogte	Dag	Avond	Nacht
047_B	Golsweg 18	246609,76	442238,09	5,00	43,0	--	--
301	LAmax rammelen lepels heftruck	246647,14	442340,13	1,00	43,0	--	--
304	LAmax rammelen lepels heftruck	246679,42	442346,99	1,00	42,0	--	--
311	LAmax vrachtwagen vloeistoffen/premix	246685,82	442349,36	1,00	41,8	--	--
303	LAmax rammelen lepels heftruck	246662,39	442328,36	1,00	41,6	--	--
318	LAmax vrachtwagen manoeuvrenen stortput	246669,78	442328,33	1,00	41,5	--	--
313	LAmax vrachtwagen manoeuvrenen achterterrein	246672,39	442351,40	1,00	38,3	--	--
314	LAmax vrachtwagen manoeuvrenen achterterrein	246668,32	442339,71	1,00	37,5	--	--
317	LAmax vrachtwagen manoeuvrenen stortput	246674,43	442323,59	1,00	36,7	--	--
316	LAmax vrachtwagen manoeuvrenen stortput	246680,09	442319,54	1,00	34,8	--	--
302	LAmax rammelen lepels heftruck	246655,62	442333,53	1,00	34,5	--	--
312	LAmax vrachtwagen uitrijden laadstraat	246680,60	442344,45	1,00	31,6	--	--
310	LAmax vrachtwagen uitrit	246648,58	442353,18	1,00	31,4	--	--
315	LAmax vrachtwagen manoeuvrenen achterterrein	246659,77	442329,97	1,00	30,5	--	--
306	LAmax vrachtwagen inrit	246716,93	442321,21	1,00	29,3	--	--
307	LAmax vrachtwagen inrit	246714,91	442322,51	1,00	28,7	--	--
305	LAmax dichtslaan portier personenwagen	246677,64	442358,34	0,80	27,8	--	--
308	LAmax vrachtwagen inrit	246709,15	442326,33	1,00	26,8	--	--
309	LAmax vrachtwagen inrit	246703,43	442329,94	1,00	20,8	--	--
LAmax	(hoofdgroep)	0,00	0,00	0,00	43,0	--	--

Alle getoonde dB-waarden zijn A-gewogen

Behoort bij besluit van burgemeester en wethouders van Winterswijk van 7 april 2016
behorend bij vergunning zaaknummer 1000/2023-0000
gemeente Winterswijk
Behoort bij besluit van burgemeester

Rapport: Resultatentabel
Model: RBS LAmax juli 2023 na maatregelen
LAmax bij Bron voor toetspunt: 048_A - Golsweg 20
Groep: (hoofdgroep)

Naam Bron	Omschrijving	X	Y	Hoogte	Dag	Avond	Nacht
048_A	Golsweg 20	246593,07	442249,05	1,50	46,5	--	--
318	LAmax vrachtwagen manoeuvrenen stortput	246669,78	442328,33	1,00	46,5	--	--
311	LAmax vrachtwagen vloeistoffen/premix	246685,82	442349,36	1,00	46,1	--	--
304	LAmax rammelen lepels heftruck	246679,42	442346,99	1,00	45,1	--	--
301	LAmax rammelen lepels heftruck	246647,14	442340,13	1,00	44,3	--	--
313	LAmax vrachtwagen manoeuvrenen achterterrein	246672,39	442351,40	1,00	43,6	--	--
317	LAmax vrachtwagen manoeuvrenen stortput	246674,43	442323,59	1,00	43,0	--	--
303	LAmax rammelen lepels heftruck	246662,39	442328,36	1,00	41,2	--	--
310	LAmax vrachtwagen uitrit	246648,58	442353,18	1,00	40,3	--	--
314	LAmax vrachtwagen manoeuvrenen achterterrein	246668,32	442339,71	1,00	39,3	--	--
302	LAmax rammelen lepels heftruck	246655,62	442333,53	1,00	39,0	--	--
316	LAmax vrachtwagen manoeuvrenen stortput	246680,09	442319,54	1,00	38,8	--	--
312	LAmax vrachtwagen uitrijden laadstraat	246680,60	442344,45	1,00	38,2	--	--
315	LAmax vrachtwagen manoeuvrenen achterterrein	246659,77	442329,97	1,00	36,4	--	--
305	LAmax dichtslaan portier personenwagen	246677,64	442358,34	0,80	35,1	--	--
306	LAmax vrachtwagen inrit	246716,93	442321,21	1,00	33,3	--	--
307	LAmax vrachtwagen inrit	246714,91	442322,51	1,00	31,1	--	--
308	LAmax vrachtwagen inrit	246709,15	442326,33	1,00	25,0	--	--
309	LAmax vrachtwagen inrit	246703,43	442329,94	1,00	24,7	--	--
LAmax	(hoofdgroep)	0,00	0,00	0,00	46,5	--	--

Alle getoonde dB-waarden zijn A-gewogen

Behoort bij besluit van burgemeester en wethouders van Winterswijk van 7 april 2016
behorend bij vergunning zaaknummer 100/2023-0000
gemeente Winterswijk
Behoort bij besluit van burgemeester

Rapport: Resultatentabel
Model: RBS LAmax juli 2023 na maatregelen
LAmax bij Bron voor toetspunt: 048_B - Golsweg 20
Groep: (hoofdgroep)

Naam Bron	Omschrijving	X	Y	Hoogte	Dag	Avond	Nacht
048_B	Golsweg 20	246593,07	442249,05	5,00	52,2	--	--
318	LAmax vrachtwagen manoeuvrenen stortput	246669,78	442328,33	1,00	52,2	--	--
311	LAmax vrachtwagen vloeistoffen/premix	246685,82	442349,36	1,00	50,1	--	--
301	LAmax rammelen lepels heftruck	246647,14	442340,13	1,00	50,0	--	--
304	LAmax rammelen lepels heftruck	246679,42	442346,99	1,00	49,3	--	--
317	LAmax vrachtwagen manoeuvrenen stortput	246674,43	442323,59	1,00	47,1	--	--
313	LAmax vrachtwagen manoeuvrenen achterterrein	246672,39	442351,40	1,00	46,8	--	--
316	LAmax vrachtwagen manoeuvrenen stortput	246680,09	442319,54	1,00	45,4	--	--
310	LAmax vrachtwagen uitrit	246648,58	442353,18	1,00	44,8	--	--
303	LAmax rammelen lepels heftruck	246662,39	442328,36	1,00	44,6	--	--
312	LAmax vrachtwagen uitrijden laadstraat	246680,60	442344,45	1,00	44,1	--	--
314	LAmax vrachtwagen manoeuvrenen achterterrein	246668,32	442339,71	1,00	42,7	--	--
302	LAmax rammelen lepels heftruck	246655,62	442333,53	1,00	42,2	--	--
305	LAmax dichtslaan portier personenwagen	246677,64	442358,34	0,80	38,9	--	--
315	LAmax vrachtwagen manoeuvrenen achterterrein	246659,77	442329,97	1,00	38,4	--	--
306	LAmax vrachtwagen inrit	246716,93	442321,21	1,00	36,7	--	--
307	LAmax vrachtwagen inrit	246714,91	442322,51	1,00	35,6	--	--
308	LAmax vrachtwagen inrit	246709,15	442326,33	1,00	29,8	--	--
309	LAmax vrachtwagen inrit	246703,43	442329,94	1,00	28,7	--	--
LAmax	(hoofdgroep)	0,00	0,00	0,00	52,2	--	--

Alle getoonde dB-waarden zijn A-gewogen

Behoort bij besluit van burgemeester en wethouders van Winterswijk van 7 april 2016
behorend bij vergunning zaaknummer 1007/2023 Wegwerken bij besluit van burgemeester

Rapport: Resultatentabel
Model: RBS LAmax juli 2023 na maatregelen
LAmax bij Bron voor toetspunt: 049_A - Golsweg 20
Groep: (hoofdgroep)

Naam Bron	Omschrijving	X	Y	Hoogte	Dag	Avond	Nacht
049_A	Golsweg 20	246596,90	442247,13	1,50	47,6	--	--
304	LAmax rammelen lepels heftruck	246679,42	442346,99	1,00	47,6	--	--
311	LAmax vrachtwagen vloeistoffen/premix	246685,82	442349,36	1,00	47,2	--	--
318	LAmax vrachtwagen manoeuvrenen stortput	246669,78	442328,33	1,00	46,6	--	--
303	LAmax rammelen lepels heftruck	246662,39	442328,36	1,00	45,6	--	--
301	LAmax rammelen lepels heftruck	246647,14	442340,13	1,00	44,5	--	--
313	LAmax vrachtwagen manoeuvrenen achterterrein	246672,39	442351,40	1,00	43,8	--	--
317	LAmax vrachtwagen manoeuvrenen stortput	246674,43	442323,59	1,00	43,3	--	--
316	LAmax vrachtwagen manoeuvrenen stortput	246680,09	442319,54	1,00	40,8	--	--
312	LAmax vrachtwagen uitrijden laadstraat	246680,60	442344,45	1,00	39,6	--	--
314	LAmax vrachtwagen manoeuvrenen achterterrein	246668,32	442339,71	1,00	39,3	--	--
302	LAmax rammelen lepels heftruck	246655,62	442333,53	1,00	39,0	--	--
310	LAmax vrachtwagen uitrit	246648,58	442353,18	1,00	38,0	--	--
305	LAmax dichtslaan portier personenwagen	246677,64	442358,34	0,80	35,0	--	--
315	LAmax vrachtwagen manoeuvrenen achterterrein	246659,77	442329,97	1,00	34,6	--	--
306	LAmax vrachtwagen inrit	246716,93	442321,21	1,00	30,5	--	--
307	LAmax vrachtwagen inrit	246714,91	442322,51	1,00	30,5	--	--
308	LAmax vrachtwagen inrit	246709,15	442326,33	1,00	25,9	--	--
309	LAmax vrachtwagen inrit	246703,43	442329,94	1,00	23,7	--	--
LAmax	(hoofdgroep)	0,00	0,00	0,00	47,6	--	--

Alle getoonde dB-waarden zijn A-gewogen

Behoort bij besluit van burgemeester en wethouders van Winterswijk van 7 april 2016
behorend bij vergunning
zaaknummer
gemeente Winterswijk
Coops Megaweders BesVt, Winterswijk
van burgemeester

Rapport: Resultatentabel
Model: RBS LAmax juli 2023 na maatregelen
LAmax bij Bron voor toetspunt: 049_B - Golsweg 20
Groep: (hoofdgroep)

Naam Bron	Omschrijving	X	Y	Hoogte	Dag	Avond	Nacht
049_B	Golsweg 20	246596,90	442247,13	5,00	54,7	--	--
318	LAmax vrachtwagen manoeuvrenen stortput	246669,78	442328,33	1,00	54,7	--	--
304	LAmax rammelen lepels heftruck	246679,42	442346,99	1,00	51,3	--	--
311	LAmax vrachtwagen vloeistoffen/premix	246685,82	442349,36	1,00	50,7	--	--
301	LAmax rammelen lepels heftruck	246647,14	442340,13	1,00	50,1	--	--
317	LAmax vrachtwagen manoeuvrenen stortput	246674,43	442323,59	1,00	49,8	--	--
313	LAmax vrachtwagen manoeuvrenen achterterrein	246672,39	442351,40	1,00	46,8	--	--
312	LAmax vrachtwagen uitrijden laadstraat	246680,60	442344,45	1,00	45,5	--	--
316	LAmax vrachtwagen manoeuvrenen stortput	246680,09	442319,54	1,00	45,5	--	--
303	LAmax rammelen lepels heftruck	246662,39	442328,36	1,00	45,5	--	--
314	LAmax vrachtwagen manoeuvrenen achterterrein	246668,32	442339,71	1,00	43,9	--	--
302	LAmax rammelen lepels heftruck	246655,62	442333,53	1,00	42,3	--	--
310	LAmax vrachtwagen uitrit	246648,58	442353,18	1,00	41,5	--	--
305	LAmax dichtslaan portier personenwagen	246677,64	442358,34	0,80	39,9	--	--
315	LAmax vrachtwagen manoeuvrenen achterterrein	246659,77	442329,97	1,00	39,9	--	--
307	LAmax vrachtwagen inrit	246714,91	442322,51	1,00	32,7	--	--
306	LAmax vrachtwagen inrit	246716,93	442321,21	1,00	32,6	--	--
308	LAmax vrachtwagen inrit	246709,15	442326,33	1,00	27,7	--	--
309	LAmax vrachtwagen inrit	246703,43	442329,94	1,00	25,6	--	--
LAmax	(hoofdgroep)	0,00	0,00	0,00	54,7	--	--

Alle getoonde dB-waarden zijn A-gewogen

Behoort bij besluit van burgemeester en wethouders van Winterswijk van 7 april 2016
behorend bij vergunning zaaknummer 1007/2023 van burgemeester

Rapport: Resultatentabel
Model: RBS LAmax juli 2023 na maatregelen
LAmax bij Bron voor toetspunt: 050_A - Golsweg 20
Groep: (hoofdgroep)

Naam Bron	Omschrijving	X	Y	Hoogte	Dag	Avond	Nacht
050_A	Golsweg 20	246593,84	442232,27	1,50	40,5	--	--
304	LAmax rammelen lepels heftruck	246679,42	442346,99	1,00	40,5	--	--
311	LAmax vrachtwagen vloeistoffen/premix	246685,82	442349,36	1,00	39,0	--	--
303	LAmax rammelen lepels heftruck	246662,39	442328,36	1,00	38,5	--	--
301	LAmax rammelen lepels heftruck	246647,14	442340,13	1,00	38,3	--	--
313	LAmax vrachtwagen manoeuvrenen achterterrein	246672,39	442351,40	1,00	35,9	--	--
318	LAmax vrachtwagen manoeuvrenen stortput	246669,78	442328,33	1,00	35,6	--	--
317	LAmax vrachtwagen manoeuvrenen stortput	246674,43	442323,59	1,00	34,9	--	--
314	LAmax vrachtwagen manoeuvrenen achterterrein	246668,32	442339,71	1,00	32,9	--	--
316	LAmax vrachtwagen manoeuvrenen stortput	246680,09	442319,54	1,00	32,7	--	--
302	LAmax rammelen lepels heftruck	246655,62	442333,53	1,00	31,9	--	--
312	LAmax vrachtwagen uitrijden laadstraat	246680,60	442344,45	1,00	30,5	--	--
310	LAmax vrachtwagen uitrit	246648,58	442353,18	1,00	29,9	--	--
306	LAmax vrachtwagen inrit	246716,93	442321,21	1,00	27,7	--	--
315	LAmax vrachtwagen manoeuvrenen achterterrein	246659,77	442329,97	1,00	27,5	--	--
307	LAmax vrachtwagen inrit	246714,91	442322,51	1,00	27,3	--	--
305	LAmax dichtslaan portier personenwagen	246677,64	442358,34	0,80	26,4	--	--
308	LAmax vrachtwagen inrit	246709,15	442326,33	1,00	21,4	--	--
309	LAmax vrachtwagen inrit	246703,43	442329,94	1,00	18,0	--	--
LAmax	(hoofdgroep)	0,00	0,00	0,00	40,5	--	--

Alle getoonde dB-waarden zijn A-gewogen

Behoort bij besluit van burgemeester en wethouders van Winterswijk van 7 april 2016
behorend bij vergunning
zaaknummer
gemeente Winterswijk
Coops Megawheelers BesVt, Winterswijk
van burgemeester

Rapport: Resultatentabel
Model: RBS LAmax juli 2023 na maatregelen
LAmax bij Bron voor toetspunt: 050_B - Golsweg 20
Groep: (hoofdgroep)

Naam Bron	Omschrijving	X	Y	Hoogte	Dag	Avond	Nacht
050_B	Golsweg 20	246593,84	442232,27	5,00	40,9	--	--
304	LAmax rammelen lepels heftruck	246679,42	442346,99	1,00	40,9	--	--
303	LAmax rammelen lepels heftruck	246662,39	442328,36	1,00	39,7	--	--
318	LAmax vrachtwagen manoeuvrenen stortput	246669,78	442328,33	1,00	39,6	--	--
301	LAmax rammelen lepels heftruck	246647,14	442340,13	1,00	39,2	--	--
311	LAmax vrachtwagen vloeistoffen/premix	246685,82	442349,36	1,00	39,0	--	--
313	LAmax vrachtwagen manoeuvrenen achterterrein	246672,39	442351,40	1,00	36,6	--	--
317	LAmax vrachtwagen manoeuvrenen stortput	246674,43	442323,59	1,00	35,8	--	--
314	LAmax vrachtwagen manoeuvrenen achterterrein	246668,32	442339,71	1,00	33,8	--	--
316	LAmax vrachtwagen manoeuvrenen stortput	246680,09	442319,54	1,00	33,4	--	--
302	LAmax rammelen lepels heftruck	246655,62	442333,53	1,00	33,0	--	--
312	LAmax vrachtwagen uitrijden laadstraat	246680,60	442344,45	1,00	30,8	--	--
310	LAmax vrachtwagen uitrit	246648,58	442353,18	1,00	30,4	--	--
315	LAmax vrachtwagen manoeuvrenen achterterrein	246659,77	442329,97	1,00	28,5	--	--
306	LAmax vrachtwagen inrit	246716,93	442321,21	1,00	28,0	--	--
307	LAmax vrachtwagen inrit	246714,91	442322,51	1,00	27,8	--	--
305	LAmax dichtslaan portier personenwagen	246677,64	442358,34	0,80	26,7	--	--
308	LAmax vrachtwagen inrit	246709,15	442326,33	1,00	21,7	--	--
309	LAmax vrachtwagen inrit	246703,43	442329,94	1,00	18,4	--	--
LAmax	(hoofdgroep)	0,00	0,00	0,00	40,9	--	--

Alle getoonde dB-waarden zijn A-gewogen

Behoort bij besluit van burgemeester en wethouders van Winterswijk van 7 april 2016
behorend bij vergunning zaaknummer 1007/2023 Wegens bij besluit van burgemeester

Rapport: Resultatentabel
Model: RBS LAmax juli 2023 na maatregelen
LAmax bij Bron voor toetspunt: 051_A - Wooldseweg 97
Groep: (hoofdgroep)

Naam Bron	Omschrijving	X	Y	Hoogte	Dag	Avond	Nacht
051_A	Wooldseweg 97	246694,57	442229,68	1,50	49,8	--	--
303	LAmax rammelen lepels heftruck	246662,39	442328,36	1,00	49,8	--	--
302	LAmax rammelen lepels heftruck	246655,62	442333,53	1,00	48,7	--	--
301	LAmax rammelen lepels heftruck	246647,14	442340,13	1,00	47,7	--	--
306	LAmax vrachtwagen inrit	246716,93	442321,21	1,00	47,0	--	--
317	LAmax vrachtwagen manoeuvrenen stortput	246674,43	442323,59	1,00	45,8	--	--
318	LAmax vrachtwagen manoeuvrenen stortput	246669,78	442328,33	1,00	45,5	--	--
316	LAmax vrachtwagen manoeuvrenen stortput	246680,09	442319,54	1,00	45,5	--	--
314	LAmax vrachtwagen manoeuvrenen achterterrein	246668,32	442339,71	1,00	45,3	--	--
307	LAmax vrachtwagen inrit	246714,91	442322,51	1,00	45,3	--	--
304	LAmax rammelen lepels heftruck	246679,42	442346,99	1,00	44,2	--	--
315	LAmax vrachtwagen manoeuvrenen achterterrein	246659,77	442329,97	1,00	44,0	--	--
311	LAmax vrachtwagen vloeistoffen/premix	246685,82	442349,36	1,00	42,1	--	--
313	LAmax vrachtwagen manoeuvrenen achterterrein	246672,39	442351,40	1,00	40,8	--	--
308	LAmax vrachtwagen inrit	246709,15	442326,33	1,00	40,5	--	--
310	LAmax vrachtwagen uitrit	246648,58	442353,18	1,00	38,1	--	--
309	LAmax vrachtwagen inrit	246703,43	442329,94	1,00	35,7	--	--
312	LAmax vrachtwagen uitrijden laadstraat	246680,60	442344,45	1,00	35,3	--	--
305	LAmax dichtslaan portier personenwagen	246677,64	442358,34	0,80	33,0	--	--
LAmax	(hoofdgroep)	0,00	0,00	0,00	49,8	--	--

Alle getoonde dB-waarden zijn A-gewogen

Behoort bij besluit van burgemeester en wethouders van Winterswijk van 7 april 2016
behorend bij vergunning
zaaknummer
gemeente Winterswijk
Coops Megaweders BesVt, Winterswijk
van burgemeester

Rapport: Resultatentabel
Model: RBS LAmax juli 2023 na maatregelen
LAmax bij Bron voor toetspunt: 051_B - Wooldseweg 97
Groep: (hoofdgroep)

Naam Bron	Omschrijving	X	Y	Hoogte	Dag	Avond	Nacht
051_B	Wooldseweg 97	246694,57	442229,68	5,00	52,3	--	--
303	LAmax rammelen lepels heftruck	246662,39	442328,36	1,00	52,3	--	--
302	LAmax rammelen lepels heftruck	246655,62	442333,53	1,00	50,4	--	--
301	LAmax rammelen lepels heftruck	246647,14	442340,13	1,00	49,8	--	--
306	LAmax vrachtwagen inrit	246716,93	442321,21	1,00	49,7	--	--
317	LAmax vrachtwagen manoeuvrenen stortput	246674,43	442323,59	1,00	47,8	--	--
316	LAmax vrachtwagen manoeuvrenen stortput	246680,09	442319,54	1,00	47,7	--	--
314	LAmax vrachtwagen manoeuvrenen achterterrein	246668,32	442339,71	1,00	47,7	--	--
318	LAmax vrachtwagen manoeuvrenen stortput	246669,78	442328,33	1,00	47,4	--	--
307	LAmax vrachtwagen inrit	246714,91	442322,51	1,00	47,3	--	--
315	LAmax vrachtwagen manoeuvrenen achterterrein	246659,77	442329,97	1,00	45,7	--	--
304	LAmax rammelen lepels heftruck	246679,42	442346,99	1,00	43,6	--	--
313	LAmax vrachtwagen manoeuvrenen achterterrein	246672,39	442351,40	1,00	43,0	--	--
308	LAmax vrachtwagen inrit	246709,15	442326,33	1,00	42,4	--	--
310	LAmax vrachtwagen uitrit	246648,58	442353,18	1,00	39,7	--	--
311	LAmax vrachtwagen vloeistoffen/premix	246685,82	442349,36	1,00	38,8	--	--
309	LAmax vrachtwagen inrit	246703,43	442329,94	1,00	37,4	--	--
312	LAmax vrachtwagen uitrijden laadstraat	246680,60	442344,45	1,00	32,2	--	--
305	LAmax dichtslaan portier personenwagen	246677,64	442358,34	0,80	30,4	--	--
LAmax	(hoofdgroep)	0,00	0,00	0,00	52,3	--	--

Alle getoonde dB-waarden zijn A-gewogen

Behoort bij besluit van burgemeester en wethouders van Winterswijk van 7 april 2016
behorend bij vergunning zaaknummer 1007/2023 Wegens besluit van burgemeester

Rapport: Resultatentabel
Model: RBS LAmax juli 2023 na maatregelen
LAmax bij Bron voor toetspunt: 052_A - Wooldseweg 97
Groep: (hoofdgroep)

Naam Bron	Omschrijving	X	Y	Hoogte	Dag	Avond	Nacht
052_A	Wooldseweg 97	246699,77	442231,61	1,50	49,8	--	--
307	LAmax vrachtwagen inrit	246714,91	442322,51	1,00	49,8	--	--
302	LAmax rammelen lepels heftruck	246655,62	442333,53	1,00	49,1	--	--
303	LAmax rammelen lepels heftruck	246662,39	442328,36	1,00	49,0	--	--
306	LAmax vrachtwagen inrit	246716,93	442321,21	1,00	47,2	--	--
301	LAmax rammelen lepels heftruck	246647,14	442340,13	1,00	46,9	--	--
317	LAmax vrachtwagen manoeuvrenen stortput	246674,43	442323,59	1,00	46,3	--	--
304	LAmax rammelen lepels heftruck	246679,42	442346,99	1,00	45,7	--	--
318	LAmax vrachtwagen manoeuvrenen stortput	246669,78	442328,33	1,00	45,3	--	--
316	LAmax vrachtwagen manoeuvrenen stortput	246680,09	442319,54	1,00	45,2	--	--
314	LAmax vrachtwagen manoeuvrenen achterterrein	246668,32	442339,71	1,00	44,5	--	--
315	LAmax vrachtwagen manoeuvrenen achterterrein	246659,77	442329,97	1,00	44,2	--	--
308	LAmax vrachtwagen inrit	246709,15	442326,33	1,00	42,6	--	--
311	LAmax vrachtwagen vloeistoffen/premix	246685,82	442349,36	1,00	42,4	--	--
313	LAmax vrachtwagen manoeuvrenen achterterrein	246672,39	442351,40	1,00	41,0	--	--
310	LAmax vrachtwagen uitrit	246648,58	442353,18	1,00	37,3	--	--
312	LAmax vrachtwagen uitrijden laadstraat	246680,60	442344,45	1,00	36,6	--	--
309	LAmax vrachtwagen inrit	246703,43	442329,94	1,00	36,3	--	--
305	LAmax dichtslaan portier personenwagen	246677,64	442358,34	0,80	28,8	--	--
LAmax	(hoofdgroep)	0,00	0,00	0,00	49,8	--	--

Alle getoonde dB-waarden zijn A-gewogen

Behoort bij besluit van burgemeester en wethouders van Winterswijk van 7 april 2016
behorend bij vergunning zaaknummer 1007/2023 Wegens bij besluit van burgemeester

Rapport: Resultatentabel
Model: RBS LAmax juli 2023 na maatregelen
LAmax bij Bron voor toetspunt: 052_B - Wooldseweg 97
Groep: (hoofdgroep)

Naam Bron	Omschrijving	X	Y	Hoogte	Dag	Avond	Nacht
052_B	Wooldseweg 97	246699,77	442231,61	5,00	52,6	--	--
307	LAmax vrachtwagen inrit	246714,91	442322,51	1,00	52,6	--	--
303	LAmax rammelen lepels heftruck	246662,39	442328,36	1,00	50,7	--	--
306	LAmax vrachtwagen inrit	246716,93	442321,21	1,00	50,0	--	--
302	LAmax rammelen lepels heftruck	246655,62	442333,53	1,00	48,6	--	--
301	LAmax rammelen lepels heftruck	246647,14	442340,13	1,00	47,7	--	--
317	LAmax vrachtwagen manoeuvrenen stortput	246674,43	442323,59	1,00	47,4	--	--
316	LAmax vrachtwagen manoeuvrenen stortput	246680,09	442319,54	1,00	47,0	--	--
318	LAmax vrachtwagen manoeuvrenen stortput	246669,78	442328,33	1,00	47,0	--	--
314	LAmax vrachtwagen manoeuvrenen achterterrein	246668,32	442339,71	1,00	46,9	--	--
315	LAmax vrachtwagen manoeuvrenen achterterrein	246659,77	442329,97	1,00	45,6	--	--
308	LAmax vrachtwagen inrit	246709,15	442326,33	1,00	44,9	--	--
313	LAmax vrachtwagen manoeuvrenen achterterrein	246672,39	442351,40	1,00	42,8	--	--
304	LAmax rammelen lepels heftruck	246679,42	442346,99	1,00	42,4	--	--
310	LAmax vrachtwagen uitrit	246648,58	442353,18	1,00	39,8	--	--
311	LAmax vrachtwagen vloeistoffen/premix	246685,82	442349,36	1,00	38,9	--	--
309	LAmax vrachtwagen inrit	246703,43	442329,94	1,00	38,3	--	--
312	LAmax vrachtwagen uitrijden laadstraat	246680,60	442344,45	1,00	37,8	--	--
305	LAmax dichtslaan portier personenwagen	246677,64	442358,34	0,80	29,4	--	--
LAmax	(hoofdgroep)	0,00	0,00	0,00	52,6	--	--

Alle getoonde dB-waarden zijn A-gewogen

Behoort bij besluit van burgemeester en wethouders van Winterswijk van 7 april 2016
behorend bij vergunning
zaaknummer
gemeente Winterswijk
Coops Megaweders BesVt, Winterswijk
van burgemeester

Rapport: Resultatentabel
Model: RBS LAmax juli 2023 na maatregelen
LAmax bij Bron voor toetspunt: 053_A - Wooldseweg 95
Groep: (hoofdgroep)

Naam Bron	Omschrijving	X	Y	Hoogte	Dag	Avond	Nacht
053_A	Wooldseweg 95	246720,93	442229,25	1,50	48,8	--	--
302	LAmax rammelen lepels heftruck	246655,62	442333,53	1,00	48,8	--	--
303	LAmax rammelen lepels heftruck	246662,39	442328,36	1,00	46,9	--	--
307	LAmax vrachtwagen inrit	246714,91	442322,51	1,00	46,7	--	--
306	LAmax vrachtwagen inrit	246716,93	442321,21	1,00	46,5	--	--
316	LAmax vrachtwagen manoeuvrenen stortput	246680,09	442319,54	1,00	46,1	--	--
314	LAmax vrachtwagen manoeuvrenen achterterrein	246668,32	442339,71	1,00	45,8	--	--
308	LAmax vrachtwagen inrit	246709,15	442326,33	1,00	45,8	--	--
304	LAmax rammelen lepels heftruck	246679,42	442346,99	1,00	45,0	--	--
315	LAmax vrachtwagen manoeuvrenen achterterrein	246659,77	442329,97	1,00	44,1	--	--
318	LAmax vrachtwagen manoeuvrenen stortput	246669,78	442328,33	1,00	44,0	--	--
301	LAmax rammelen lepels heftruck	246647,14	442340,13	1,00	43,4	--	--
317	LAmax vrachtwagen manoeuvrenen stortput	246674,43	442323,59	1,00	43,0	--	--
309	LAmax vrachtwagen inrit	246703,43	442329,94	1,00	42,4	--	--
313	LAmax vrachtwagen manoeuvrenen achterterrein	246672,39	442351,40	1,00	39,6	--	--
311	LAmax vrachtwagen vloeistoffen/premix	246685,82	442349,36	1,00	37,3	--	--
310	LAmax vrachtwagen uitrit	246648,58	442353,18	1,00	36,1	--	--
312	LAmax vrachtwagen uitrijden laadstraat	246680,60	442344,45	1,00	32,2	--	--
305	LAmax dichtslaan portier personenwagen	246677,64	442358,34	0,80	30,6	--	--
LAmax	(hoofdgroep)	0,00	0,00	0,00	48,8	--	--

Alle getoonde dB-waarden zijn A-gewogen

Behoort bij besluit van burgemeester en wethouders van Winterswijk van 7 april 2016
behorend bij vergunning zaaknummer 1007/2023 Wegens bij besluit van burgemeester

Rapport: Resultatentabel
Model: RBS LAmax juli 2023 na maatregelen
LAmax bij Bron voor toetspunt: 053_B - Wooldseweg 95
Groep: (hoofdgroep)

Naam Bron	Omschrijving	X	Y	Hoogte	Dag	Avond	Nacht
053_B	Wooldseweg 95	246720,93	442229,25	5,00	51,0	--	--
302	LAmax rammelen lepels heftruck	246655,62	442333,53	1,00	51,0	--	--
314	LAmax vrachtwagen manoeuvrenen achterterrein	246668,32	442339,71	1,00	49,4	--	--
307	LAmax vrachtwagen inrit	246714,91	442322,51	1,00	49,2	--	--
306	LAmax vrachtwagen inrit	246716,93	442321,21	1,00	49,1	--	--
303	LAmax rammelen lepels heftruck	246662,39	442328,36	1,00	48,8	--	--
308	LAmax vrachtwagen inrit	246709,15	442326,33	1,00	48,5	--	--
316	LAmax vrachtwagen manoeuvrenen stortput	246680,09	442319,54	1,00	48,1	--	--
304	LAmax rammelen lepels heftruck	246679,42	442346,99	1,00	46,6	--	--
301	LAmax rammelen lepels heftruck	246647,14	442340,13	1,00	46,0	--	--
318	LAmax vrachtwagen manoeuvrenen stortput	246669,78	442328,33	1,00	45,8	--	--
315	LAmax vrachtwagen manoeuvrenen achterterrein	246659,77	442329,97	1,00	45,7	--	--
317	LAmax vrachtwagen manoeuvrenen stortput	246674,43	442323,59	1,00	44,9	--	--
309	LAmax vrachtwagen inrit	246703,43	442329,94	1,00	44,8	--	--
313	LAmax vrachtwagen manoeuvrenen achterterrein	246672,39	442351,40	1,00	41,1	--	--
311	LAmax vrachtwagen vloeistoffen/premix	246685,82	442349,36	1,00	38,2	--	--
310	LAmax vrachtwagen uitrit	246648,58	442353,18	1,00	37,6	--	--
312	LAmax vrachtwagen uitrijden laadstraat	246680,60	442344,45	1,00	33,2	--	--
305	LAmax dichtslaan portier personenwagen	246677,64	442358,34	0,80	31,7	--	--
LAmax	(hoofdgroep)	0,00	0,00	0,00	51,0	--	--

Alle getoonde dB-waarden zijn A-gewogen

Behoort bij besluit van burgemeester en wethouders van Winterswijk van 7 april 2016
behorend bij vergunning zaaknummer 1000/2023-0000
gemeente Winterswijk
Behoort bij besluit van burgemeester

Rapport: Resultatentabel
Model: RBS LAmax juli 2023 na maatregelen
LAmax bij Bron voor toetspunt: 054_A - Wooldseweg 93
Groep: (hoofdgroep)

Naam Bron	Omschrijving	X	Y	Hoogte	Dag	Avond	Nacht
054_A	Wooldseweg 93	246750,55	442231,08	1,50	48,9	--	--
308	LAmax vrachtwagen inrit	246709,15	442326,33	1,00	48,9	--	--
301	LAmax rammelen lepels heftruck	246647,14	442340,13	1,00	46,5	--	--
306	LAmax vrachtwagen inrit	246716,93	442321,21	1,00	46,4	--	--
307	LAmax vrachtwagen inrit	246714,91	442322,51	1,00	46,4	--	--
311	LAmax vrachtwagen vloeistoffen/premix	246685,82	442349,36	1,00	46,1	--	--
303	LAmax rammelen lepels heftruck	246662,39	442328,36	1,00	46,1	--	--
317	LAmax vrachtwagen manoeuvrenen stortput	246674,43	442323,59	1,00	46,1	--	--
302	LAmax rammelen lepels heftruck	246655,62	442333,53	1,00	46,0	--	--
316	LAmax vrachtwagen manoeuvrenen stortput	246680,09	442319,54	1,00	45,8	--	--
318	LAmax vrachtwagen manoeuvrenen stortput	246669,78	442328,33	1,00	45,6	--	--
309	LAmax vrachtwagen inrit	246703,43	442329,94	1,00	45,6	--	--
315	LAmax vrachtwagen manoeuvrenen achterterrein	246659,77	442329,97	1,00	43,3	--	--
314	LAmax vrachtwagen manoeuvrenen achterterrein	246668,32	442339,71	1,00	41,9	--	--
313	LAmax vrachtwagen manoeuvrenen achterterrein	246672,39	442351,40	1,00	40,8	--	--
304	LAmax rammelen lepels heftruck	246679,42	442346,99	1,00	37,7	--	--
310	LAmax vrachtwagen uitrit	246648,58	442353,18	1,00	37,5	--	--
312	LAmax vrachtwagen uitrijden laadstraat	246680,60	442344,45	1,00	29,5	--	--
305	LAmax dichtslaan portier personenwagen	246677,64	442358,34	0,80	28,4	--	--
LAmax	(hoofdgroep)	0,00	0,00	0,00	48,9	--	--

Alle getoonde dB-waarden zijn A-gewogen

Behoort bij besluit van burgemeester en wethouders van Winterswijk van 7 april 2016
behorend bij vergunning zaaknummer 1007/2023 Wegverkeerswet, besluit van burgemeester

Rapport: Resultatentabel
Model: RBS LAmax juli 2023 na maatregelen
LAmax bij Bron voor toetspunt: 054_B - Wooldseweg 93
Groep: (hoofdgroep)

Naam Bron	Omschrijving	X	Y	Hoogte	Dag	Avond	Nacht
054_B	Wooldseweg 93	246750,55	442231,08	5,00	51,0	--	--
308	LAmax vrachtwagen inrit	246709,15	442326,33	1,00	51,0	--	--
317	LAmax vrachtwagen manoeuvrenen stortput	246674,43	442323,59	1,00	48,8	--	--
316	LAmax vrachtwagen manoeuvrenen stortput	246680,09	442319,54	1,00	48,4	--	--
301	LAmax rammelen lepels heftruck	246647,14	442340,13	1,00	48,3	--	--
307	LAmax vrachtwagen inrit	246714,91	442322,51	1,00	48,2	--	--
306	LAmax vrachtwagen inrit	246716,93	442321,21	1,00	48,2	--	--
311	LAmax vrachtwagen vloeistoffen/premix	246685,82	442349,36	1,00	48,1	--	--
309	LAmax vrachtwagen inrit	246703,43	442329,94	1,00	47,9	--	--
302	LAmax rammelen lepels heftruck	246655,62	442333,53	1,00	47,7	--	--
318	LAmax vrachtwagen manoeuvrenen stortput	246669,78	442328,33	1,00	47,7	--	--
303	LAmax rammelen lepels heftruck	246662,39	442328,36	1,00	47,4	--	--
315	LAmax vrachtwagen manoeuvrenen achterterrein	246659,77	442329,97	1,00	43,2	--	--
314	LAmax vrachtwagen manoeuvrenen achterterrein	246668,32	442339,71	1,00	42,7	--	--
313	LAmax vrachtwagen manoeuvrenen achterterrein	246672,39	442351,40	1,00	42,1	--	--
310	LAmax vrachtwagen uitrit	246648,58	442353,18	1,00	39,3	--	--
304	LAmax rammelen lepels heftruck	246679,42	442346,99	1,00	38,4	--	--
312	LAmax vrachtwagen uitrijden laadstraat	246680,60	442344,45	1,00	30,2	--	--
305	LAmax dichtslaan portier personenwagen	246677,64	442358,34	0,80	28,7	--	--
LAmax	(hoofdgroep)	0,00	0,00	0,00	51,0	--	--

Alle getoonde dB-waarden zijn A-gewogen

Behoort bij besluit van burgemeester en wethouders van Winterswijk van 7 april 2016
behorend bij vergunning
zaaknummer
gemeente Winterswijk
Coops Megabeers Bswit, Winterswijk
van burgemeester

Rapport: Resultatentabel
Model: RBS LAmax juli 2023 na maatregelen
LAmax bij Bron voor toetspunt: 055_A - Wooldseweg 91
Groep: (hoofdgroep)

Naam Bron	Omschrijving	X	Y	Hoogte	Dag	Avond	Nacht
055_A	Wooldseweg 91	246779,26	442231,05	1,50	51,7	--	--
318	LAmax vrachtwagen manoeuvrenen stortput	246669,78	442328,33	1,00	51,7	--	--
316	LAmax vrachtwagen manoeuvrenen stortput	246680,09	442319,54	1,00	51,4	--	--
317	LAmax vrachtwagen manoeuvrenen stortput	246674,43	442323,59	1,00	50,9	--	--
302	LAmax rammelen lepels heftruck	246655,62	442333,53	1,00	49,7	--	--
303	LAmax rammelen lepels heftruck	246662,39	442328,36	1,00	48,5	--	--
301	LAmax rammelen lepels heftruck	246647,14	442340,13	1,00	47,7	--	--
309	LAmax vrachtwagen inrit	246703,43	442329,94	1,00	47,5	--	--
315	LAmax vrachtwagen manoeuvrenen achterterrein	246659,77	442329,97	1,00	46,3	--	--
306	LAmax vrachtwagen inrit	246716,93	442321,21	1,00	45,2	--	--
304	LAmax rammelen lepels heftruck	246679,42	442346,99	1,00	45,1	--	--
307	LAmax vrachtwagen inrit	246714,91	442322,51	1,00	44,8	--	--
308	LAmax vrachtwagen inrit	246709,15	442326,33	1,00	44,8	--	--
311	LAmax vrachtwagen vloeistoffen/premix	246685,82	442349,36	1,00	43,9	--	--
314	LAmax vrachtwagen manoeuvrenen achterterrein	246668,32	442339,71	1,00	39,7	--	--
310	LAmax vrachtwagen uitrit	246648,58	442353,18	1,00	36,7	--	--
305	LAmax dichtslaan portier personenwagen	246677,64	442358,34	0,80	36,3	--	--
312	LAmax vrachtwagen uitrijden laadstraat	246680,60	442344,45	1,00	34,8	--	--
313	LAmax vrachtwagen manoeuvrenen achterterrein	246672,39	442351,40	1,00	34,3	--	--
LAmax	(hoofdgroep)	0,00	0,00	0,00	51,7	--	--

Alle getoonde dB-waarden zijn A-gewogen

Behoort bij besluit van burgemeester en wethouders van Winterswijk van 7 april 2016
behorend bij vergunning zaaknummer 1007/2023 Wegens besluit van burgemeester

Rapport: Resultatentabel
Model: RBS LAmax juli 2023 na maatregelen
LAmax bij Bron voor toetspunt: 055_B - Wooldseweg 91
Groep: (hoofdgroep)

Naam Bron	Omschrijving	X	Y	Hoogte	Dag	Avond	Nacht
055_B	Wooldseweg 91	246779,26	442231,05	5,00	53,2	--	--
318	LAmax vrachtwagen manoeuvrenen stortput	246669,78	442328,33	1,00	53,2	--	--
316	LAmax vrachtwagen manoeuvrenen stortput	246680,09	442319,54	1,00	52,8	--	--
317	LAmax vrachtwagen manoeuvrenen stortput	246674,43	442323,59	1,00	52,3	--	--
302	LAmax rammelen lepels heftruck	246655,62	442333,53	1,00	51,5	--	--
301	LAmax rammelen lepels heftruck	246647,14	442340,13	1,00	50,9	--	--
303	LAmax rammelen lepels heftruck	246662,39	442328,36	1,00	50,6	--	--
309	LAmax vrachtwagen inrit	246703,43	442329,94	1,00	50,0	--	--
315	LAmax vrachtwagen manoeuvrenen achterterrein	246659,77	442329,97	1,00	47,8	--	--
304	LAmax rammelen lepels heftruck	246679,42	442346,99	1,00	47,6	--	--
306	LAmax vrachtwagen inrit	246716,93	442321,21	1,00	47,2	--	--
307	LAmax vrachtwagen inrit	246714,91	442322,51	1,00	46,8	--	--
308	LAmax vrachtwagen inrit	246709,15	442326,33	1,00	46,5	--	--
311	LAmax vrachtwagen vloeistoffen/premix	246685,82	442349,36	1,00	44,6	--	--
314	LAmax vrachtwagen manoeuvrenen achterterrein	246668,32	442339,71	1,00	40,4	--	--
310	LAmax vrachtwagen uitrit	246648,58	442353,18	1,00	36,8	--	--
312	LAmax vrachtwagen uitrijden laadstraat	246680,60	442344,45	1,00	35,5	--	--
313	LAmax vrachtwagen manoeuvrenen achterterrein	246672,39	442351,40	1,00	34,8	--	--
305	LAmax dichtslaan portier personenwagen	246677,64	442358,34	0,80	32,2	--	--
LAmax	(hoofdgroep)	0,00	0,00	0,00	53,2	--	--

Alle getoonde dB-waarden zijn A-gewogen

Behoort bij besluit van burgemeester en wethouders van Winterswijk van 7 april 2016
behorend bij vergunning
zaaknummer

Rapport: Resultatentabel
Model: RBS LAmax juli 2023 na maatregelen
LAmax bij Bron voor toetspunt: 056_A - Wooldseweg 89
Groep: (hoofdgroep)

Naam Bron	Omschrijving	X	Y	Hoogte	Dag	Avond	Nacht
056_A	Wooldseweg 89	246812,85	442236,82	1,50	49,8	--	--
301	LAmax rammelen lepels heftruck	246647,14	442340,13	1,00	49,8	--	--
303	LAmax rammelen lepels heftruck	246662,39	442328,36	1,00	49,2	--	--
302	LAmax rammelen lepels heftruck	246655,62	442333,53	1,00	49,1	--	--
313	LAmax vrachtwagen manoeuvrenen achterterrein	246672,39	442351,40	1,00	48,0	--	--
311	LAmax vrachtwagen vloeistoffen/premix	246685,82	442349,36	1,00	47,0	--	--
304	LAmax rammelen lepels heftruck	246679,42	442346,99	1,00	46,6	--	--
315	LAmax vrachtwagen manoeuvrenen achterterrein	246659,77	442329,97	1,00	46,6	--	--
309	LAmax vrachtwagen inrit	246703,43	442329,94	1,00	45,7	--	--
308	LAmax vrachtwagen inrit	246709,15	442326,33	1,00	45,7	--	--
307	LAmax vrachtwagen inrit	246714,91	442322,51	1,00	45,5	--	--
306	LAmax vrachtwagen inrit	246716,93	442321,21	1,00	43,5	--	--
317	LAmax vrachtwagen manoeuvrenen stortput	246674,43	442323,59	1,00	41,6	--	--
316	LAmax vrachtwagen manoeuvrenen stortput	246680,09	442319,54	1,00	41,3	--	--
318	LAmax vrachtwagen manoeuvrenen stortput	246669,78	442328,33	1,00	39,1	--	--
312	LAmax vrachtwagen uitrijden laadstraat	246680,60	442344,45	1,00	37,8	--	--
305	LAmax dichtslaan portier personenwagen	246677,64	442358,34	0,80	37,6	--	--
314	LAmax vrachtwagen manoeuvrenen achterterrein	246668,32	442339,71	1,00	37,0	--	--
310	LAmax vrachtwagen uitrit	246648,58	442353,18	1,00	30,7	--	--
LAmax	(hoofdgroep)	0,00	0,00	0,00	49,8	--	--

Alle getoonde dB-waarden zijn A-gewogen

Behoort bij besluit van burgemeester en wethouders van Winterswijk van 7 april 2016
behorend bij vergunning
zaaknummer
gemeente Winterswijk
Coops Megaweders BsW, Winterswijk
van burgemeester

Rapport: Resultatentabel
Model: RBS LAmax juli 2023 na maatregelen
LAmax bij Bron voor toetspunt: 056_B - Wooldseweg 89
Groep: (hoofdgroep)

Naam Bron	Omschrijving	X	Y	Hoogte	Dag	Avond	Nacht
056_B	Wooldseweg 89	246812,85	442236,82	5,00	51,8	--	--
301	LAmax rammelen lepels heftruck	246647,14	442340,13	1,00	51,8	--	--
303	LAmax rammelen lepels heftruck	246662,39	442328,36	1,00	51,3	--	--
302	LAmax rammelen lepels heftruck	246655,62	442333,53	1,00	49,9	--	--
304	LAmax rammelen lepels heftruck	246679,42	442346,99	1,00	49,9	--	--
313	LAmax vrachtwagen manoeuvrenen achterterrein	246672,39	442351,40	1,00	49,1	--	--
315	LAmax vrachtwagen manoeuvrenen achterterrein	246659,77	442329,97	1,00	48,4	--	--
311	LAmax vrachtwagen vloeistoffen/premix	246685,82	442349,36	1,00	48,2	--	--
308	LAmax vrachtwagen inrit	246709,15	442326,33	1,00	47,2	--	--
309	LAmax vrachtwagen inrit	246703,43	442329,94	1,00	47,0	--	--
307	LAmax vrachtwagen inrit	246714,91	442322,51	1,00	46,9	--	--
306	LAmax vrachtwagen inrit	246716,93	442321,21	1,00	44,9	--	--
317	LAmax vrachtwagen manoeuvrenen stortput	246674,43	442323,59	1,00	42,8	--	--
316	LAmax vrachtwagen manoeuvrenen stortput	246680,09	442319,54	1,00	42,8	--	--
312	LAmax vrachtwagen uitrijden laadstraat	246680,60	442344,45	1,00	40,5	--	--
318	LAmax vrachtwagen manoeuvrenen stortput	246669,78	442328,33	1,00	39,9	--	--
305	LAmax dichtslaan portier personenwagen	246677,64	442358,34	0,80	38,6	--	--
314	LAmax vrachtwagen manoeuvrenen achterterrein	246668,32	442339,71	1,00	37,7	--	--
310	LAmax vrachtwagen uitrit	246648,58	442353,18	1,00	31,2	--	--
LAmax	(hoofdgroep)	0,00	0,00	0,00	51,8	--	--

Alle getoonde dB-waarden zijn A-gewogen

Behoort bij besluit van burgemeester en wethouders van Winterswijk van 7 april 2016
behorend bij vergunning
zaaknummer
gemeente Winterswijk
Coops Megaweders BesVt, Winterswijk
van burgemeester

Rapport: Resultatentabel
Model: RBS LAmax juli 2023 na maatregelen
LAmax bij Bron voor toetspunt: 057_A - Wooldseweg 24
Groep: (hoofdgroep)

Naam Bron	Omschrijving	X	Y	Hoogte	Dag	Avond	Nacht
057_A	Wooldseweg 24	246712,41	442332,64	1,50	67,7	--	--
311	LAmax vrachtwagen vloeistoffen/premix	246685,82	442349,36	1,00	67,7	--	--
309	LAmax vrachtwagen inrit	246703,43	442329,94	1,00	62,6	--	--
308	LAmax vrachtwagen inrit	246709,15	442326,33	1,00	61,8	--	--
307	LAmax vrachtwagen inrit	246714,91	442322,51	1,00	59,9	--	--
306	LAmax vrachtwagen inrit	246716,93	442321,21	1,00	59,1	--	--
304	LAmax rammelen lepels heftruck	246679,42	442346,99	1,00	56,8	--	--
313	LAmax vrachtwagen manoeuvrenen achterterrein	246672,39	442351,40	1,00	54,7	--	--
305	LAmax dichtslaan portier personenwagen	246677,64	442358,34	0,80	53,5	--	--
301	LAmax rammelen lepels heftruck	246647,14	442340,13	1,00	49,9	--	--
302	LAmax rammelen lepels heftruck	246655,62	442333,53	1,00	49,3	--	--
318	LAmax vrachtwagen manoeuvrenen stortput	246669,78	442328,33	1,00	48,8	--	--
303	LAmax rammelen lepels heftruck	246662,39	442328,36	1,00	48,0	--	--
316	LAmax vrachtwagen manoeuvrenen stortput	246680,09	442319,54	1,00	47,3	--	--
314	LAmax vrachtwagen manoeuvrenen achterterrein	246668,32	442339,71	1,00	47,0	--	--
315	LAmax vrachtwagen manoeuvrenen achterterrein	246659,77	442329,97	1,00	46,8	--	--
317	LAmax vrachtwagen manoeuvrenen stortput	246674,43	442323,59	1,00	46,0	--	--
312	LAmax vrachtwagen uitrijden laadstraat	246680,60	442344,45	1,00	42,8	--	--
310	LAmax vrachtwagen uitrit	246648,58	442353,18	1,00	41,7	--	--
LAmax	(hoofdgroep)	0,00	0,00	0,00	67,7	--	--

Alle getoonde dB-waarden zijn A-gewogen

Behoort bij besluit van burgemeester en wethouders van Winterswijk van 7 april 2016
behorend bij vergunning
zaaknummer
gemeente Winterswijk
Coops Megaweders BesVl, Winterswijk
van burgemeester

Rapport: Resultatentabel
Model: RBS LAmax juli 2023 na maatregelen
LAmax bij Bron voor toetspunt: 057_B - Wooldseweg 24
Groep: (hoofdgroep)

Naam Bron	Omschrijving	X	Y	Hoogte	Dag	Avond	Nacht
057_B	Wooldseweg 24	246712,41	442332,64	5,00	74,9	--	--
311	LAmax vrachtwagen vloeistoffen/premix	246685,82	442349,36	1,00	74,9	--	--
309	LAmax vrachtwagen inrit	246703,43	442329,94	1,00	74,7	--	--
308	LAmax vrachtwagen inrit	246709,15	442326,33	1,00	73,7	--	--
307	LAmax vrachtwagen inrit	246714,91	442322,51	1,00	71,5	--	--
306	LAmax vrachtwagen inrit	246716,93	442321,21	1,00	70,4	--	--
304	LAmax rammelen lepels heftruck	246679,42	442346,99	1,00	64,2	--	--
313	LAmax vrachtwagen manoeuvrenen achterterrein	246672,39	442351,40	1,00	63,3	--	--
305	LAmax dichtslaan portier personenwagen	246677,64	442358,34	0,80	56,9	--	--
301	LAmax rammelen lepels heftruck	246647,14	442340,13	1,00	53,0	--	--
316	LAmax vrachtwagen manoeuvrenen stortput	246680,09	442319,54	1,00	52,4	--	--
302	LAmax rammelen lepels heftruck	246655,62	442333,53	1,00	52,0	--	--
317	LAmax vrachtwagen manoeuvrenen stortput	246674,43	442323,59	1,00	51,4	--	--
312	LAmax vrachtwagen uitrijden laadstraat	246680,60	442344,45	1,00	51,2	--	--
303	LAmax rammelen lepels heftruck	246662,39	442328,36	1,00	50,8	--	--
318	LAmax vrachtwagen manoeuvrenen stortput	246669,78	442328,33	1,00	50,7	--	--
315	LAmax vrachtwagen manoeuvrenen achterterrein	246659,77	442329,97	1,00	49,5	--	--
314	LAmax vrachtwagen manoeuvrenen achterterrein	246668,32	442339,71	1,00	48,5	--	--
310	LAmax vrachtwagen uitrit	246648,58	442353,18	1,00	44,0	--	--
LAmax	(hoofdgroep)	0,00	0,00	0,00	74,9	--	--

Alle getoonde dB-waarden zijn A-gewogen

Behoort bij besluit van burgemeester en wethouders van Winterswijk van 7 april 2016
behorend bij vergunning zaaknummer 100/2023-1023 gemeente Winterswijk
Behoort bij besluit van burgemeester

Rapport: Resultatentabel
Model: RBS LAmax juli 2023 na maatregelen
LAmax bij Bron voor toetspunt: 058_A - Wooldseweg 30
Groep: (hoofdgroep)

Naam Bron	Omschrijving	X	Y	Hoogte	Dag	Avond	Nacht
058_A	Wooldseweg 30	246694,32	442301,70	1,50	64,0	--	--
316	LAmax vrachtwagen manoeuvrenen stortput	246680,09	442319,54	1,00	64,0	--	--
317	LAmax vrachtwagen manoeuvrenen stortput	246674,43	442323,59	1,00	62,1	--	--
318	LAmax vrachtwagen manoeuvrenen stortput	246669,78	442328,33	1,00	58,7	--	--
303	LAmax rammelen lepels heftruck	246662,39	442328,36	1,00	56,0	--	--
314	LAmax vrachtwagen manoeuvrenen achterterrein	246668,32	442339,71	1,00	55,3	--	--
302	LAmax rammelen lepels heftruck	246655,62	442333,53	1,00	54,3	--	--
315	LAmax vrachtwagen manoeuvrenen achterterrein	246659,77	442329,97	1,00	50,7	--	--
308	LAmax vrachtwagen inrit	246709,15	442326,33	1,00	50,6	--	--
311	LAmax vrachtwagen vloeistoffen/premix	246685,82	442349,36	1,00	49,1	--	--
301	LAmax rammelen lepels heftruck	246647,14	442340,13	1,00	48,6	--	--
307	LAmax vrachtwagen inrit	246714,91	442322,51	1,00	48,4	--	--
304	LAmax rammelen lepels heftruck	246679,42	442346,99	1,00	48,2	--	--
306	LAmax vrachtwagen inrit	246716,93	442321,21	1,00	47,9	--	--
310	LAmax vrachtwagen uitrit	246648,58	442353,18	1,00	47,6	--	--
313	LAmax vrachtwagen manoeuvrenen achterterrein	246672,39	442351,40	1,00	46,6	--	--
309	LAmax vrachtwagen inrit	246703,43	442329,94	1,00	46,3	--	--
312	LAmax vrachtwagen uitrijden laadstraat	246680,60	442344,45	1,00	40,6	--	--
305	LAmax dichtslaan portier personenwagen	246677,64	442358,34	0,80	36,4	--	--
LAmax	(hoofdgroep)	0,00	0,00	0,00	64,0	--	--

Alle getoonde dB-waarden zijn A-gewogen

Behoort bij besluit van burgemeester en wethouders van Winterswijk van 7 april 2016
behorend bij vergunning zaaknummer 1007/2023 van burgemeester
gemeente Winterswijk

Rapport: Resultatentabel
Model: RBS LAmax juli 2023 na maatregelen
LAmax bij Bron voor toetspunt: 058_B - Wooldseweg 30
Groep: (hoofdgroep)

Naam Bron	Omschrijving	X	Y	Hoogte	Dag	Avond	Nacht
058_B	Wooldseweg 30	246694,32	442301,70	5,00	67,3	--	--
318	LAmax vrachtwagen manoeuvrenen stortput	246669,78	442328,33	1,00	67,3	--	--
317	LAmax vrachtwagen manoeuvrenen stortput	246674,43	442323,59	1,00	66,0	--	--
316	LAmax vrachtwagen manoeuvrenen stortput	246680,09	442319,54	1,00	65,5	--	--
303	LAmax rammelen lepels heftruck	246662,39	442328,36	1,00	62,0	--	--
302	LAmax rammelen lepels heftruck	246655,62	442333,53	1,00	58,3	--	--
310	LAmax vrachtwagen uitrit	246648,58	442353,18	1,00	58,0	--	--
308	LAmax vrachtwagen inrit	246709,15	442326,33	1,00	57,3	--	--
314	LAmax vrachtwagen manoeuvrenen achterterrein	246668,32	442339,71	1,00	57,2	--	--
301	LAmax rammelen lepels heftruck	246647,14	442340,13	1,00	55,1	--	--
315	LAmax vrachtwagen manoeuvrenen achterterrein	246659,77	442329,97	1,00	53,9	--	--
311	LAmax vrachtwagen vloeistoffen/premix	246685,82	442349,36	1,00	51,2	--	--
309	LAmax vrachtwagen inrit	246703,43	442329,94	1,00	50,6	--	--
304	LAmax rammelen lepels heftruck	246679,42	442346,99	1,00	50,3	--	--
313	LAmax vrachtwagen manoeuvrenen achterterrein	246672,39	442351,40	1,00	50,2	--	--
307	LAmax vrachtwagen inrit	246714,91	442322,51	1,00	49,4	--	--
306	LAmax vrachtwagen inrit	246716,93	442321,21	1,00	49,1	--	--
312	LAmax vrachtwagen uitrijden laadstraat	246680,60	442344,45	1,00	42,9	--	--
305	LAmax dichtslaan portier personenwagen	246677,64	442358,34	0,80	39,0	--	--
LAmax	(hoofdgroep)	0,00	0,00	0,00	67,3	--	--

Alle getoonde dB-waarden zijn A-gewogen

Behoort bij besluit
van burgemeester
en wethouders van
Winterswijk van
7 april 2016
behorend
bij vergunning
zaaknummer Z2023-0000

Behoort bij besluit
van burgemeester

Coops Mengvoeders B.V.
t.a.v. de heer [redacted]
Wooldseweg 28
7102 EE WINTERSWIJK

datum	28 maart 2023
project	Coops Mengvoeders B.V., Winterswijk
betreft	Akoestische consequentie geluidscherm stortput
ons kenmerk	AH.2022.1101.00.B002
uw kenmerk	--

Geachte heer Ter Maat,

In overleg met de gemeente Winterswijk en een direct omwonende bent u van plan om het voorgestelde geluidsscherm dat grenst aan de stortput, qua ligging en hoogte te wijzigen. U heeft ons gevraagd de akoestische consequentie daarvan inzichtelijk te maken. In deze brief zijn de rekenresultaten ($L_{Ar,LT}$ en L_{Amax}) opgenomen in de situatie na het plaatsen van de voorgenomen geluidschermen.

In figuur 1 volgt een luchtfoto met de verbeelding van het voorgenomen geluidsscherm dat grenst aan de stortput. De voorgenomen hoogte bedraagt 3,5 meter hoogte boven het maaiveld.

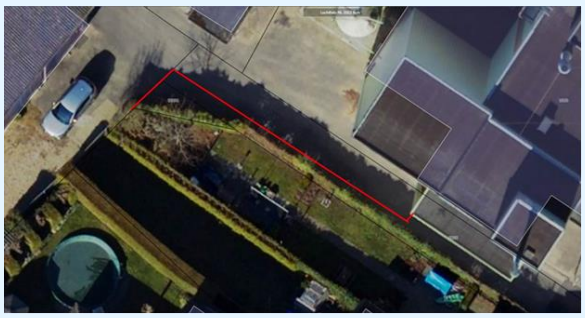

figuur 1: luchtfoto met verbeelding geluidscherm aan stortput

In figuur 2 volgt een verbeelding van alle geluidsschermen in de voorgenomen bedrijfssituatie.

Weerdjesstraat 70
6811 JE Arnhem
Postbus 153
6800 AD Arnhem
T 026 845 46 47
info@adviesbureau-de-haan.nl
www.adviesbureau-de-haan.nl

Behoort bij besluit van burgemeester en wethouders van Winterswijk van 7 april 2016
behorend bij vergunning
zaaknummer Z2023-00008
Behoort bij besluit van burgemeester

figuur 2: verbeelding van alle geluidschermen

Representatieve bedrijfssituatie
Uitgangspunt voor de geluidsoverdrachtsberekening is de representatieve bedrijfssituatie na maatregelen zoals beschreven in ons rapport met kenmerk AH.2022.1101.00.R001 versie 002 van 18 januari 2023. Een overzicht van alle invoergegevens van de geluidsbronnen ($L_{Ar,LT}$ en L_{Amax}) is opgenomen in bijlage 1 van deze brief. In bijlage 2 van deze brief volgt een overzicht van de invoergegevens van de schermen, ontvangerpunten en rekensituatie.

Rekenresultaten langtijdgemiddelde beoordelingsniveaus ($L_{Ar,LT}$)
Tabel 1 geeft voor maatgevende beoordelingspunten [keuze B_i > 45 dB(A) etmaalwaarde] een overzicht van de berekende langtijdgemiddelde beoordelingsniveaus ($L_{Ar,LT}$) in de representatieve bedrijfssituatie na het treffen van de voorgestelde geluidsbeperkende maatregelen en aanpassen van het geluidscherm ter plaatse van de stortput. De rekenresultaten worden in de tabel getoetst aan de streefwaarden die gelden volgens het geluidbeleid van de gemeente Winterswijk.
De rekenresultaten op alle beoordelingspunten zijn opgenomen in bijlage 3. In deze bijlage zijn voor alle beoordelingspunten ook de geluidsbijdragen per deelbron gesorteerd op etmaalwaarde opgenomen.

tabel 1: rekenresultaten en toetsing langtijdgemiddeld beoordelingsniveaus

Punt	Adres woning van derden	$L_{Ar,LT}$ in dB(A) gedurende de dag- [1]/avond- [2]/nachtperiode [2]		
		Berekend	Geluidsgrenswaarden geluidbeleid	Overschrijding
001	Wooldseweg 24	49/-/-	55/50/45	-/-/-
002	Wooldseweg 24	51/-/-	55/50/45	-/-/-
003	Wooldseweg 30	51/-/-	55/50/45	-/-/-
004	Wooldseweg 30	51/-/-	55/50/45	-/-/-
005	Wooldseweg 24	54/-/-	55/50/45	-/-/-
014	Wooldseweg 18	48/-/-	55/50/45	-/-/-
017	Wooldseweg 16	46/-/-	55/50/45	-/-/-
020	Wooldseweg 14	46/-/-	55/50/45	-/-/-
024	Wooldseweg 30a	46/-/-	55/50/45	-/-/-
025	Wooldseweg 32	48/-/-	55/50/45	-/-/-
057	Wooldseweg 24	52/-/-	55/50/45	-/-/-
058	Wooldseweg 30	51/-/-	55/50/45	-/-/-
		Zie bijlage 3		

[1] $H_{ontvanger}$ = 1.5 mv+
[2] $H_{ontvanger}$ = 5.0 mv+

Behoort bij besluit van burgemeester en wethouders van Winterswijk van 7 april 2016 behorend bij vergunning zaaknummer Z2023-0008
adviesbureau de Haan bv
Behoort bij besluit van burgemeester

Uit de tabel volgt dat ,na het treffen van de voorgestelde bronmaatregelen en het aanpassen van het geluidsscherm nabij de stortput, blijft worden voldaan aan de geluidsgrenswaarden die gelden overeenkomstig het geluidbeleid van de gemeente Winterswijk voor langtijdgemiddelde beoordelingsniveaus ($L_{Ar,LT}$).

Rekenresultaten maximalle geluidsniveaus (piekgeluiden, L_{Amax})
Tabel 2 geeft voor maatgevende beoordelingspunten [keuze L_{Amax} > 55 dB(A)] een overzicht van de berekende maximale geluidsniveaus (piekgeluiden, L_{Amax}) in de representatieve bedrijfssituatie na het treffen van de voorgestelde geluidsbeperkende maatregelen en aanpassen van het geluidscherm ter plaatse van de stortput. De rekenresultaten worden in de tabel getoetst aan de maximaal toelaatbare geluidsgrenswaarden die gelden overeenkomstig het geluidbeleid van de gemeente Winterswijk. De rekenresultaten op alle beoordelingspunten zijn opgenomen in bijlage 4. In deze bijlage zijn voor de in de tabel opgenomen beoordelingspunten ook de geluidsbijdragen per deelbron gesorteerd op immissieniveau opgenomen.

tabel 2: rekenresultaten en toetsing maximale geluidsniveaus

Punt	Adres woning van derden	L_{Amax} in dB(A) gedurende de dag- [1]/avond- [2]/nachtperiode [2]		
		Berekend	Maximaal toelaatbare geluidsgrenswaarden geluidbeleid	Overschrijding
001	Wooldseweg 24	70/-/-	70/65/60	-/-/-
002	Wooldseweg 24	64/-/-	70/65/60	-/-/-
003	Wooldseweg 30	64/-/-	70/65/60	-/-/-
004	Wooldseweg 30	67/-/-	70/65/60	/-/-
005	Wooldseweg 24	70/-/-	70/65/60	-/-/-
007	Wooldseweg 24	67/-/-	70/65/60	-/-/-
008	Wooldseweg 22	57/-/-	70/65/60	-/-/-
010	Wooldseweg 22	59/-/-	70/65/60	-/-/-
011	Wooldseweg 20	64/-/-	70/65/60	-/-/-
014	Wooldseweg 18	65/-/-	70/65/60	-/-/-
015	Wooldseweg 18	57/-/-	70/65/60	-/-/-
017	Wooldseweg 16	56/-/-	70/65/60	-/-/-
020	Wooldseweg 14	62/-/-	70/65/60	-/-/-
022	Parallelweg 102	62/-/-	70/65/60	-/-/-
024	Wooldseweg 30a	57/-/-	70/65/60	-/-/-
025	Wooldseweg 32	61/-/-	70/65/60	-/-/-
027	Wooldseweg 34	56/-/-	70/65/60	-/-/-
031	Golsweg 4	57/-/-	70/65/60	-/-/-
034	Golsweg 6	62/-/-	70/65/60	-/-/-
036	Golsweg 8	56/-/-	70/65/60	-/-/-
057	Wooldseweg 24	68/-/-	70/65/60	-/-/-
058	Wooldseweg 30	64/-/-	70/65/60	-/-/-
		Zie bijlage 4		

[1] $H_{ontvanger}$ = 1.5 mv+
[2] $H_{ontvanger}$ = 5.0 mv+

Behoort bij besluit
van burgemeester
en wethouders van
Winterswijk van
7 april 2016
behorend
bij vergunning
zaaknummer Z2023-000089

Behoort bij besluit
van burgemeester

Uit de tabel volgt dat, na het treffen van de voorgestelde bronmaatregelen en het aanpassen van het geluidsscherm nabij de stortput, blijft worden voldaan aan de geluidsgrenswaarden die gelden overeenkomstig het geluidbeleid van de gemeente Winterswijk voor maximale geluidsniveaus (piekgeluiden, L_{Amax}).

Conclusie
De voorgenomen wijziging qua ligging en hoogte van het geluidsscherm gekoppeld aan de stortput heeft tot gevolg dat blijft worden voldaan aan de geluidsgrenswaarden die gelden overeenkomstig het geluidbeleid van de gemeente Winterswijk. De voorgenomen wijziging is zonder verdere vergunningtechnische consequenties mogelijk.

Wij vertrouwen erop u hiermee voldoende te hebben geïnformeerd.

Met vriendelijke groet,
Adviesbureau de Haan B.V.

ing. D.J. (Dennis) Sanders

Behoort bij besluit
van burgemeester
en wethouders van
Winterswijk van
7 april 2016
behorend
bij vergunning
zaaknummer Z2023-0000

Behoort bij besluit
van burgemeester

Bijlage 1

Titel	Invoergegevens geluidsbronnen

Behoort bij besluit
van burgemeester
en wethouders van
Winterswijk van
7 april 2016
behorend
bij vergunning
zaaknummer Z2023-0000519
gemeente
Winterswijk
Behoort bij besluit
van burgemeester

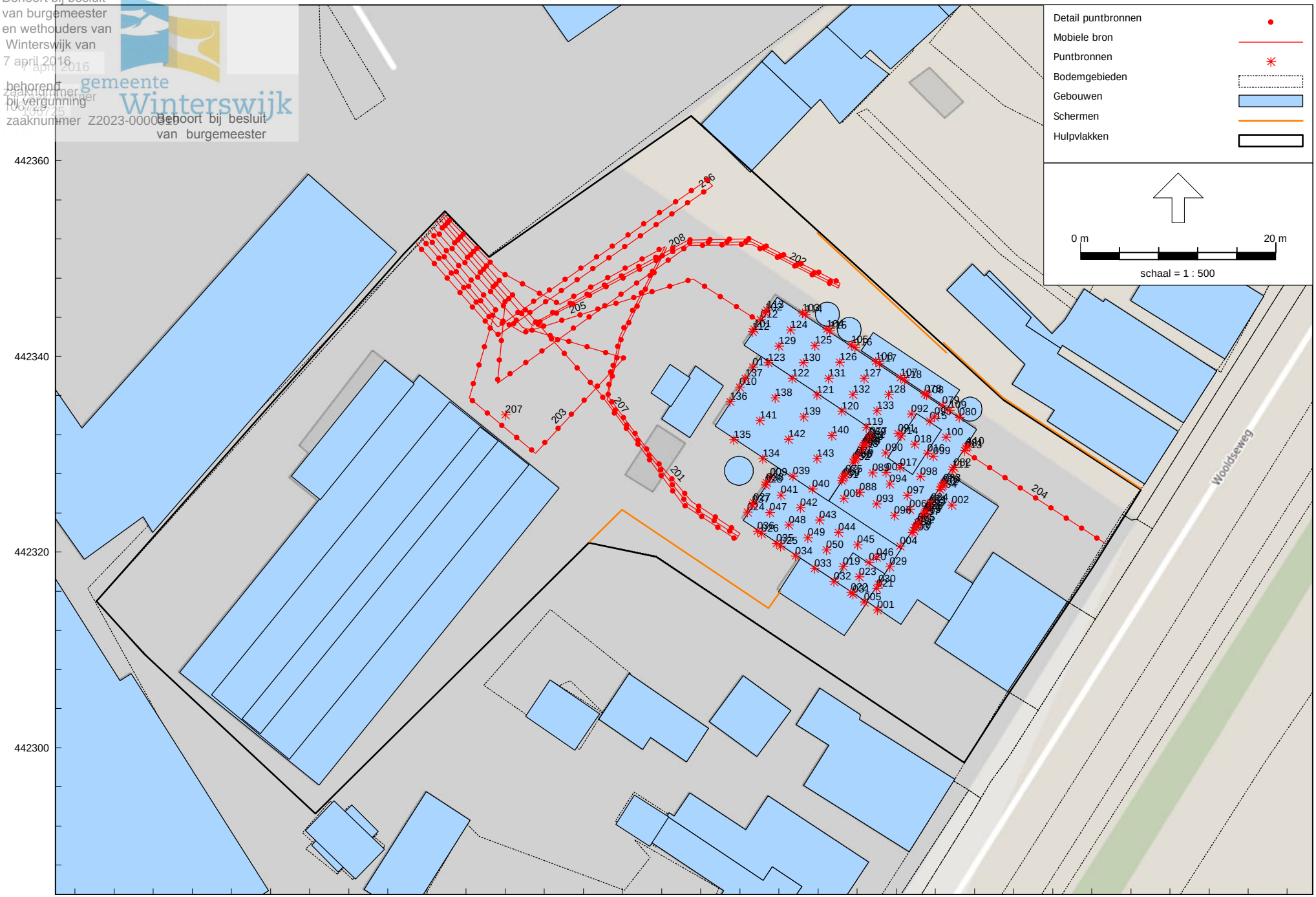

HMRI, industrie, [Coops Winsterswijk - RBS LAr,LT maart 2023 na maatregelen] , Geomilieu V2022.4 rev 1 Licentiehouder: DGMR

AH.2022.1101.00.B001

Coops Mengvoeders B.V., Winterswijk

Geluidsbronnen RBS LAr,LT

Bijlage 1.1

Behoort bij besluit
van burgemeester
en wethouders van
Winterswijk van
7 april 2016
behorend
bij vergunning
zaaknummer Z2023-0000[illegible]
gemeente Winterswijk
Behoort bij besluit
van burgemeester

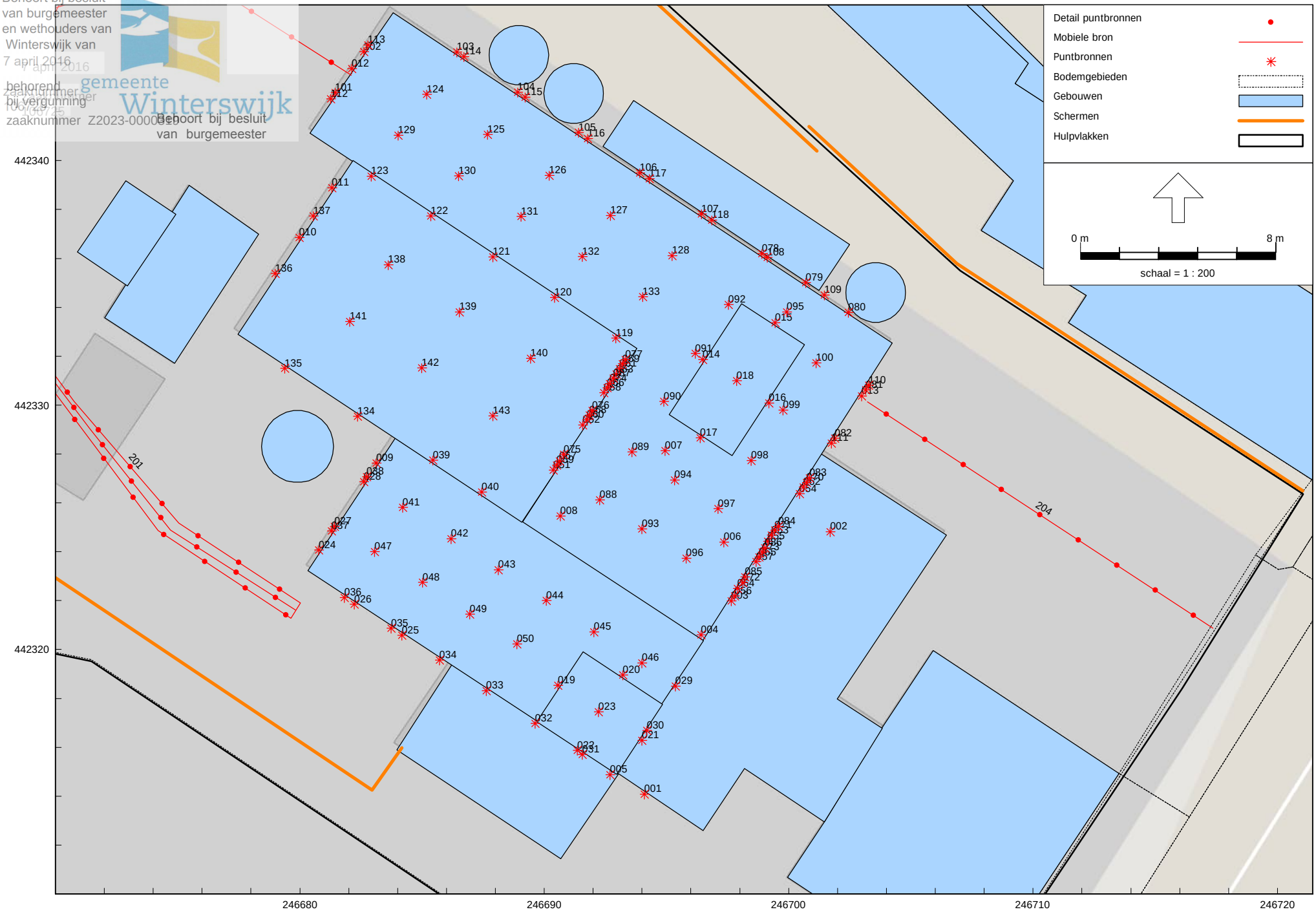

AH.2022.1101.00.B001

Coops Mengvoeders B.V., Winterswijk

Bijlage 1.1

Geluidsbronnen RBS LAr,LT

HMRI, industrie, [Coops Winsterswijk - RBS LAr,LT maart 2023 na maatregelen] , Geomilieu V2022.4 rev 1 Licentiehouder: DGMR

Behoort bij besluit
van burgemeester
en wethouders van
Winterswijk van
7 april 2016
behorend
bij vergunning
zaaknummer
Behoort bij besluit
van burgemeester

Model: RBS LAr,LT maart 2023 na maatregelen
Groep: (hoofdgroep)
Lijst van Puntbronnen, voor rekenmethode Industrielawaai - HMRI, industrie

Naam	Omschr.	X	Y	Maaiveld	Hoogte	Hdef.	Richt.	Hoek	Lwr 31	Lwr 63	Lwr 125	Lwr 250	Lwr 500	Lwr 1k	Lwr 2k	Lwr 4k	Lwr 8k	Lwr Totaal	Cb(D)	Cb(A)	Cb(N)	Tb(u)(D)
001	Gevelrooster ketelruimte	246694,09	442314,09	0,00	1,00	Relatief	0,00	360,00	33,20	42,70	49,30	52,20	50,60	53,30	50,60	50,10	35,30	59,14	0,00	--	--	12,0000
002	Splitunit	246701,70	442324,81	0,00	4,50	Relatief	0,00	360,00	55,00	61,00	62,00	63,00	63,00	62,00	60,00	56,00	50,00	70,10	0,00	--	--	12,0000
003	Explosierooster	246697,64	442321,98	0,00	8,00	Relatief	0,00	360,00	52,80	52,60	69,40	77,30	80,50	66,00	57,60	53,40	54,60	82,55	0,00	--	--	12,0000
004	Uitlaat stoomketel	246696,41	442320,60	0,00	20,00	Relatief	0,00	360,00	46,90	58,90	74,00	74,10	69,70	69,20	66,60	63,20	55,50	78,83	0,00	--	--	12,0000
005	Uitlaat stortput	246692,70	442314,88	0,00	24,60	Relatief	0,00	360,00	43,30	58,80	73,10	73,90	69,40	69,70	68,70	63,40	54,70	78,67	0,00	--	--	12,0000
006	Uitlaat perslijn 1	246697,35	442324,39	19,00	4,50	Relatief aan onderliggend item	0,00	360,00	50,70	68,70	78,10	80,00	72,90	72,50	69,20	64,90	55,40	83,45	0,00	--	--	12,0000
007	Uitlaat perslijn 2	246694,94	442328,14	19,00	3,50	Relatief aan onderliggend item	0,00	360,00	57,70	77,40	88,30	90,90	81,20	77,30	74,30	71,30	61,20	93,40	0,00	--	--	12,0000
008	Uitlaat hamermolen	246690,65	442325,46	0,00	22,50	Relatief	0,00	360,00	56,00	69,00	71,00	75,00	83,00	77,00	74,00	68,00	58,00	85,24	0,00	--	--	12,0000
009	Deurrooster grondstoffen	246683,11	442327,63	0,00	1,00	Relatief	0,00	360,00	40,90	46,60	56,60	58,00	60,00	62,30	63,70	57,20	47,10	68,30	0,00	--	--	12,0000
010	Deurrooster opslagruimte	246679,97	442336,86	0,00	1,00	Relatief	0,00	360,00	41,70	45,70	54,90	56,80	57,70	60,60	57,60	54,80	46,60	65,44	0,00	--	--	12,0000
011	Gesloten lamellen deur opslagruimte	246681,32	442338,90	0,00	3,00	Relatief	0,00	360,00	53,90	59,50	64,80	67,00	70,20	69,60	66,60	68,90	58,60	76,21	0,00	--	--	12,0000
012	Gesloten overheaddeur west laadstraat	246682,12	442343,76	0,00	3,00	Relatief	0,00	360,00	51,00	57,20	62,80	70,10	75,00	74,30	76,80	67,70	57,20	80,99	0,00	--	--	12,0000
013	Gesloten lamellendeur oost laadstraat	246702,98	442330,37	0,00	3,00	Relatief	0,00	360,00	51,60	57,80	63,40	70,70	75,60	74,90	77,40	68,30	57,80	81,59	0,00	--	--	12,0000
014	Gevel west dakopbouw silo gereed product	246696,47	442331,87	0,00	21,00	Relatief	0,00	360,00	45,20	57,20	65,90	69,10	74,20	73,10	66,60	65,80	58,20	78,35	0,00	--	--	12,0000
015	Gevel noord dakopbouw silo gereed product	246699,45	442333,37	0,00	20,90	Relatief	0,00	360,00	42,50	54,50	63,20	66,40	71,50	70,40	63,90	63,10	55,50	75,65	0,00	--	--	12,0000
016	Gevel oost dakopbouw silo gereed product	246699,20	442330,08	0,00	20,90	Relatief	0,00	360,00	45,20	57,20	65,90	69,10	74,20	73,10	66,60	65,80	58,20	78,35	0,00	--	--	12,0000
017	Gevel zuid dakopbouw silo gereed product	246696,38	442328,66	0,00	20,90	Relatief	0,00	360,00	42,50	54,50	63,20	66,40	71,50	70,40	63,90	63,10	55,50	75,65	0,00	--	--	12,0000
018	Dak dakopbouw silo gereed product	246697,87	442331,00	0,00	22,10	Relatief	0,00	360,00	34,20	44,20	50,90	53,10	51,20	43,10	32,60	30,80	27,20	57,09	0,00	--	--	12,0000
019	Gevel west dakopbouw silo grondstoffen	246690,56	442318,54	0,00	21,30	Relatief	0,00	360,00	46,00	49,80	61,60	59,80	63,40	67,00	68,40	70,70	61,90	74,76	0,00	--	--	12,0000
020	Gevel noord dakopbouw silo grondstoffen	246693,22	442318,95	0,00	21,30	Relatief	0,00	360,00	46,50	50,30	61,80	60,30	63,90	67,50	68,90	71,20	62,40	75,25	0,00	--	--	12,0000
021	Gevel oost dakopbouw silo grondstoffen	246693,99	442316,28	0,00	21,30	Relatief	0,00	360,00	46,00	49,80	61,30	59,80	63,40	67,00	68,40	70,70	61,90	74,75	0,00	--	--	12,0000
022	Gevel west dakopbouw silo grondstoffen	246691,36	442315,87	0,00	21,30	Relatief	0,00	360,00	46,50	50,30	61,80	60,30	63,90	67,50	68,90	71,20	62,40	75,25	0,00	--	--	12,0000
023	Dak dakopbouw silo grondstoffen	246692,22	442317,46	0,00	22,10	Relatief	0,00	360,00	38,00	39,80	49,30	46,80	43,40	40,00	37,40	38,70	33,90	52,92	0,00	--	--	12,0000
024	Geveluitlaat grondstoffen	246680,77	442324,06	0,00	2,00	Relatief	0,00	360,00	48,40	53,90	62,50	67,30	74,40	76,00	76,40	66,50	58,00	80,92	0,00	--	--	12,0000
025	Gevel zuid bgg silo grondstoffen	246684,17	442320,58	0,00	4,30	Relatief	0,00	360,00	44,50	52,40	62,70	57,70	58,30	59,70	59,40	50,60	40,50	67,21	0,00	--	--	12,0000
026	Gevel zuid bgg silo grondstoffen	246682,22	442321,86	0,00	4,30	Relatief	0,00	360,00	44,50	52,40	62,70	57,70	58,30	59,70	59,40	50,60	40,50	67,21	0,00	--	--	12,0000
027	Gevel west bgg silo grondstoffen	246681,41	442325,04	0,00	4,30	Relatief	0,00	360,00	44,10	52,00	62,30	57,30	57,90	59,30	59,00	50,20	40,10	66,81	0,00	--	--	12,0000
028	Gevel west bgg silo grondstoffen	246682,61	442326,86	0,00	4,30	Relatief	0,00	360,00	44,10	52,00	62,30	57,30	57,90	59,30	59,00	50,20	40,10	66,81	0,00	--	--	12,0000
029	Gevel oost v4 silo grondstoffen	246695,36	442318,51	0,00	18,70	Relatief	0,00	360,00	45,50	52,70	56,30	46,90	45,40	47,40	52,60	48,10	42,60	60,22	0,00	--	--	12,0000
030	Gevel oost v4 silo grondstoffen	246694,20	442316,70	0,00	18,70	Relatief	0,00	360,00	45,50	52,70	56,30	46,90	45,40	47,40	52,60	48,10	42,60	60,22	0,00	--	--	12,0000
031	Gevel zuid v4 silo grondstoffen	246691,55	442315,70	0,00	18,70	Relatief	0,00	360,00	44,50	51,70	55,30	45,90	44,40	46,40	51,60	47,10	41,60	59,22	0,00	--	--	12,0000
032	Gevel zuid v4 silo grondstoffen	246689,62	442316,98	0,00	18,70	Relatief	0,00	360,00	44,50	51,70	55,30	45,90	44,40	46,40	51,60	47,10	41,60	59,22	0,00	--	--	12,0000
033	Gevel zuid v4 silo grondstoffen	246687,63	442318,31	0,00	18,70	Relatief	0,00	360,00	44,50	51,70	55,30	45,90	44,40	46,40	51,60	47,10	41,60	59,22	0,00	--	--	12,0000
034	Gevel zuid v4 silo grondstoffen	246685,71	442319,57	0,00	18,70	Relatief	0,00	360,00	44,50	51,70	55,30	45,90	44,40	46,40	51,60	47,10	41,60	59,22	0,00	--	--	12,0000
035	Gevel zuid v4 silo grondstoffen	246683,74	442320,87	0,00	18,70	Relatief	0,00	360,00	44,50	51,70	55,30	45,90	44,40	46,40	51,60	47,10	41,60	59,22	0,00	--	--	12,0000
036	Gevel zuid v4 silo grondstoffen	246681,81	442322,13	0,00	18,70	Relatief	0,00	360,00	44,50	51,70	55,30	45,90	44,40	46,40	51,60	47,10	41,60	59,22	0,00	--	--	12,0000
037	Gevel west v4 silo grondstoffen	246681,29	442324,85	0,00	18,70	Relatief	0,00	360,00	49,50	55,70	64,30	61,90	67,40	69,40	69,60	72,10	62,60	76,63	0,00	--	--	12,0000
038	Gevel west v4 silo grondstoffen	246682,74	442327,06	0,00	18,70	Relatief	0,00	360,00	49,50	55,70	64,30	61,90	67,40	69,40	69,60	72,10	62,60	76,63	0,00	--	--	12,0000
039	Gevel noord v4 silo grondstoffen	246685,45	442327,74	0,00	18,70	Relatief	0,00	360,00	49,40	55,60	64,20	61,80	67,30	69,30	69,50	72,00	62,50	76,53	0,00	--	--	12,0000
040	Gevel noord v4 silo grondstoffen	246687,44	442326,44	0,00	18,70	Relatief	0,00	360,00	49,40	55,60	64,20	61,80	67,30	69,30	69,50	72,00	62,50	76,53	0,00	--	--	12,0000
041	Dak v4 silo grondstoffen	246684,21	442325,82	0,00	20,10	Relatief	0,00	360,00	36,70	40,90	47,50	44,10	42,60	37,60	33,80	35,30	29,80	51,13	0,00	--	--	12,0000
042	Dak v4 silo grondstoffen	246686,19	442324,54	0,00	20,10	Relatief	0,00	360,00	36,70	40,90	47,50	44,10	42,60	37,60	33,80	35,30	29,80	51,13	0,00	--	--	12,0000
043	Dak v4 silo grondstoffen	246688,12	442323,26	0,00	20,10	Relatief	0,00	360,00	36,70	40,90	47,50	44,10	42,60	37,60	33,80	35,30	29,80	51,13	0,00	--	--	12,0000
044	Dak v4 silo grondstoffen	246690,08	442322,00	0,00	20,10	Relatief	0,00	360,00	36,70	40,90	47,50	44,10	42,60	37,60	33,80	35,30	29,80	51,13	0,00	--	--	12,0000
045	Dak v4 silo grondstoffen	246692,04	442320,72	0,00	20,10	Relatief	0,00	360,00	36,70	40,90	47,50	44,10	42,60	37,60	33,80	35,30	29,80	51,13	0,00	--	--	12,0000
046	Dak v4 silo grondstoffen	246693,99	442319,44	0,00	20,10	Relatief	0,00	360,00	36,70	40,90	47,50	44,10	42,60	37,60	33,80	35,30	29,80	51,13	0,00	--	--	12,0000
047	Dak v4 silo grondstoffen	246683,06	442324,01	0,00	20,10	Relatief	0,00	360,00	36,70	40,90	47,50	44,10	42,60	37,60	33,80	35,30	29,80	51,13	0,00	--	--	12,0000
048	Dak v4 silo grondstoffen	246685,01	442322,76	0,00	20,10	Relatief	0,00	360,00	36,70	40,90	47,50	44,10	42,60	37,60	33,80	35,30	29,80	51,13	0,00	--	--	12,0000
049	Dak v4 silo grondstoffen	246686,94	442321,45	0,00	20,10	Relatief	0,00	360,00	36,70	40,90	47,50	44,10	42,60	37,60	33,80	35,30	29,80	51,13	0,00	--	--	12,0000
050	Dak v4 silo grondstoffen	246688,88	442320,22	0,00	20,10	Relatief	0,00	360,00	36,70	40,90	47,50	44,10	42,60	37,60	33,80	35,30	29,80	51,13	0,00	--	--	12,0000
051	Gevel west v1 productie	246690,38	442327,35	0,00	8,80	Relatief	0,00	360,00	55,30	60,40	74,90	72,00	70,50	72,30	70,90	68,30	58,40	79,83	0,00	--	--	12,0000
052	Gevel west v1 productie	246691,58	442329,19	0,00	8,80	Relatief	0,00	360,00	55,30	60,40	74,90	72,00	70,50	72,30	70,90	68,30	58,40	79,83	0,00	--	--	12,0000
053	Gevel west v1 productie	246692,94	442331,27	0,00	8,80	Relatief	0,00	360,00	55,30	60,40	74,90	72,00	70,50	72,30	70,90	68,30	58,40	79,83	0,00	--	--	12,0000
054	Gevel oost v1 productie	246700,44	442326,38	0,00	8,80	Relatief	0,00	360,00	51,30	57,40	66,90	57,00	48,50	50,30	53,90	44,30	38,40	68,16	0,00	--	--	12,0000
055	Gevel oost v1 productie	246699,14	442324,43	0,00	8,80	Relatief	0,00	360,00	51,30	57,40	66,90	57,00	48,50	50,30	53,90	44,30	38,40	68,16	0,00	--	--	12,0000
056	Gevel oost v1 productie	246697,78	442322,20	0,00	8,80	Relatief	0,00	360,00	51,30	57,40	66,90	57,00	48,50	50,30	53,90	44,30	38,40	68,16	0,00	--	--	12,0000
057	Lichtstrook gevel oost v1 productie	246698,67	442323,60	0,00	8,80	Relatief	0,00	360,00	52,30	60,40	71,90	69,00	64,50	62,30	57,90	60,30	54,40	74,94	0,00	--	--	12,0000
058	Lichtstrook gevel west v1 productie	246692,43	442330,50	0,00	8,80	Relatief	0,00	360,00	52,30	60,40	71,90	69,00	64,50	62,30	57,90	60,30	54,40	74,94	0,00	--	--	12,0000
059	Gevel west v2 productie	246690,51	442327,53	0,00	12,00	Relatief	0,00	360,00	46,30	56,60	65,10	68,30	66,10	66,20	59,50	56,90	48,30	73,05	0,00	--	--	12,0000
060	Gevel west v2 productie	246691,75	442329,40	0,00	12,00	Relatief	0,00	360,00	46,30	56,60	65,10	68,30	66,10	66,20	59,50	56,90	48,30	73,05	0,00	--	--	12,0000
061	Gevel west v2 productie	246693,08	442331,49	0,00	12,00	Relatief	0,00	360,00	46,30	56,60	65,10	68,30	66,10	66,20	59,50	56,90	48,30	73,05	0,00	--	--	12,0000
062	Gevel oost v2 productie	246700,61	442326,64	0,00	12,00	Relatief	0,00	360,00	42,30	53,60	57,10	53,30	44,10	44,20	42,50	32,90	28,30	60,19	0,00	--	--	12,0000

Behoort bij besluit van burgemeester en wethouders van Winterswijk van 7 april 2023
behorend bij vergunning
zaaknummer Z2023-00000825

Behoort bij besluit van burgemeester

RBS LAr,LT maart 2023 na maatregelen
(Hoofdgroep)
Lijst van Puntbronnen, Koos Verkaartbos Industrielaan - HMRI, industrie

Naam	Tb(u)(A)	Tb(u)(N)	Type	GeenRefl.	GeenDemping	Red 31	Red 63	Red 125	Red 250	Red 500	Red 1k	Red 2k	Red 4k	Red 8k	Groep
001	--	--	Normale puntbron	Ja	Nee	0,00	0,00	0,00	0,00	0,00	0,00	0,00	0,00	0,00	--
002	--	--	Normale puntbron	Nee	Nee	0,00	0,00	0,00	0,00	0,00	0,00	0,00	0,00	0,00	--
003	--	--	Normale puntbron	Ja	Nee	-0,70	-0,70	-0,70	-0,70	-0,70	-0,70	-0,70	-0,70	-0,70	--
004	--	--	Normale puntbron	Nee	Nee	0,00	0,00	0,00	0,00	0,00	0,00	0,00	0,00	0,00	--
005	--	--	Normale puntbron	Nee	Nee	0,00	0,00	0,00	0,00	0,00	0,00	0,00	0,00	0,00	--
006	--	--	Normale puntbron	Nee	Nee	0,00	0,00	0,00	0,00	0,00	0,00	0,00	0,00	0,00	--
007	--	--	Normale puntbron	Nee	Nee	0,00	0,00	0,00	0,00	0,00	0,00	0,00	0,00	0,00	--
008	--	--	Normale puntbron	Nee	Nee	0,00	0,00	0,00	0,00	0,00	0,00	0,00	0,00	0,00	--
009	--	--	Normale puntbron	Ja	Nee	0,00	0,00	0,00	0,00	0,00	0,00	0,00	0,00	0,00	--
010	--	--	Normale puntbron	Ja	Nee	0,00	0,00	0,00	0,00	0,00	0,00	0,00	0,00	0,00	--
011	--	--	Normale puntbron	Ja	Nee	0,00	0,00	0,00	0,00	0,00	0,00	0,00	0,00	0,00	--
012	--	--	Normale puntbron	Ja	Nee	0,00	0,00	0,00	0,00	0,00	0,00	0,00	0,00	0,00	--
013	--	--	Normale puntbron	Ja	Nee	3,00	4,00	7,00	3,00	1,00	6,00	4,00	14,00	10,00	--
014	--	--	Normale puntbron	Ja	Nee	0,00	0,00	0,00	0,00	0,00	0,00	0,00	0,00	0,00	--
015	--	--	Normale puntbron	Ja	Nee	0,00	0,00	0,00	0,00	0,00	0,00	0,00	0,00	0,00	--
016	--	--	Normale puntbron	Ja	Nee	0,00	0,00	0,00	0,00	0,00	0,00	0,00	0,00	0,00	--
017	--	--	Normale puntbron	Ja	Nee	0,00	0,00	0,00	0,00	0,00	0,00	0,00	0,00	0,00	--
018	--	--	Normale puntbron	Nee	Nee	0,00	0,00	0,00	0,00	0,00	0,00	0,00	0,00	0,00	--
019	--	--	Normale puntbron	Ja	Nee	0,00	0,00	0,00	0,00	0,00	0,00	0,00	0,00	0,00	--
020	--	--	Normale puntbron	Ja	Nee	0,00	0,00	0,00	0,00	0,00	0,00	0,00	0,00	0,00	--
021	--	--	Normale puntbron	Ja	Nee	0,00	0,00	0,00	0,00	0,00	0,00	0,00	0,00	0,00	--
022	--	--	Normale puntbron	Ja	Nee	0,00	0,00	0,00	0,00	0,00	0,00	0,00	0,00	0,00	--
023	--	--	Normale puntbron	Nee	Nee	0,00	0,00	0,00	0,00	0,00	0,00	0,00	0,00	0,00	--
024	--	--	Normale puntbron	Ja	Nee	0,00	0,00	0,00	0,00	0,00	0,00	0,00	0,00	0,00	--
025	--	--	Normale puntbron	Ja	Nee	0,00	0,00	0,00	0,00	0,00	0,00	0,00	0,00	0,00	--
026	--	--	Normale puntbron	Ja	Nee	0,00	0,00	0,00	0,00	0,00	0,00	0,00	0,00	0,00	--
027	--	--	Normale puntbron	Ja	Nee	0,00	0,00	0,00	0,00	0,00	0,00	0,00	0,00	0,00	--
028	--	--	Normale puntbron	Ja	Nee	0,00	0,00	0,00	0,00	0,00	0,00	0,00	0,00	0,00	--
029	--	--	Normale puntbron	Ja	Nee	0,00	0,00	0,00	0,00	0,00	0,00	0,00	0,00	0,00	--
030	--	--	Normale puntbron	Ja	Nee	0,00	0,00	0,00	0,00	0,00	0,00	0,00	0,00	0,00	--
031	--	--	Normale puntbron	Ja	Nee	0,00	0,00	0,00	0,00	0,00	0,00	0,00	0,00	0,00	--
032	--	--	Normale puntbron	Ja	Nee	0,00	0,00	0,00	0,00	0,00	0,00	0,00	0,00	0,00	--
033	--	--	Normale puntbron	Ja	Nee	0,00	0,00	0,00	0,00	0,00	0,00	0,00	0,00	0,00	--
034	--	--	Normale puntbron	Ja	Nee	0,00	0,00	0,00	0,00	0,00	0,00	0,00	0,00	0,00	--
035	--	--	Normale puntbron	Ja	Nee	0,00	0,00	0,00	0,00	0,00	0,00	0,00	0,00	0,00	--
036	--	--	Normale puntbron	Ja	Nee	0,00	0,00	0,00	0,00	0,00	0,00	0,00	0,00	0,00	--
037	--	--	Normale puntbron	Ja	Nee	0,00	0,00	0,00	0,00	0,00	0,00	0,00	0,00	0,00	--
038	--	--	Normale puntbron	Ja	Nee	0,00	0,00	0,00	0,00	0,00	0,00	0,00	0,00	0,00	--
039	--	--	Normale puntbron	Ja	Nee	0,00	0,00	0,00	0,00	0,00	0,00	0,00	0,00	0,00	--
040	--	--	Normale puntbron	Ja	Nee	0,00	0,00	0,00	0,00	0,00	0,00	0,00	0,00	0,00	--
041	--	--	Normale puntbron	Nee	Nee	0,00	0,00	0,00	0,00	0,00	0,00	0,00	0,00	0,00	--
042	--	--	Normale puntbron	Nee	Nee	0,00	0,00	0,00	0,00	0,00	0,00	0,00	0,00	0,00	--
043	--	--	Normale puntbron	Nee	Nee	0,00	0,00	0,00	0,00	0,00	0,00	0,00	0,00	0,00	--
044	--	--	Normale puntbron	Nee	Nee	0,00	0,00	0,00	0,00	0,00	0,00	0,00	0,00	0,00	--
045	--	--	Normale puntbron	Nee	Nee	0,00	0,00	0,00	0,00	0,00	0,00	0,00	0,00	0,00	--
046	--	--	Normale puntbron	Nee	Nee	0,00	0,00	0,00	0,00	0,00	0,00	0,00	0,00	0,00	--
047	--	--	Normale puntbron	Nee	Nee	0,00	0,00	0,00	0,00	0,00	0,00	0,00	0,00	0,00	--
048	--	--	Normale puntbron	Nee	Nee	0,00	0,00	0,00	0,00	0,00	0,00	0,00	0,00	0,00	--
049	--	--	Normale puntbron	Nee	Nee	0,00	0,00	0,00	0,00	0,00	0,00	0,00	0,00	0,00	--
050	--	--	Normale puntbron	Nee	Nee	0,00	0,00	0,00	0,00	0,00	0,00	0,00	0,00	0,00	--
051	--	--	Normale puntbron	Ja	Nee	0,00	0,00	0,00	0,00	0,00	0,00	0,00	0,00	0,00	--
052	--	--	Normale puntbron	Ja	Nee	0,00	0,00	0,00	0,00	0,00	0,00	0,00	0,00	0,00	--
053	--	--	Normale puntbron	Ja	Nee	0,00	0,00	0,00	0,00	0,00	0,00	0,00	0,00	0,00	--
054	--	--	Normale puntbron	Ja	Nee	0,00	0,00	0,00	0,00	0,00	0,00	0,00	0,00	0,00	--
055	--	--	Normale puntbron	Ja	Nee	0,00	0,00	0,00	0,00	0,00	0,00	0,00	0,00	0,00	--
056	--	--	Normale puntbron	Ja	Nee	0,00	0,00	0,00	0,00	0,00	0,00	0,00	0,00	0,00	--
057	--	--	Normale puntbron	Ja	Nee	0,00	0,00	0,00	0,00	0,00	0,00	0,00	0,00	0,00	--
058	--	--	Normale puntbron	Ja	Nee	0,00	0,00	0,00	0,00	0,00	0,00	0,00	0,00	0,00	--
059	--	--	Normale puntbron	Ja	Nee	0,00	0,00	0,00	0,00	0,00	0,00	0,00	0,00	0,00	--
060	--	--	Normale puntbron	Ja	Nee	0,00	0,00	0,00	0,00	0,00	0,00	0,00	0,00	0,00	--
061	--	--	Normale puntbron	Ja	Nee	0,00	0,00	0,00	0,00	0,00	0,00	0,00	0,00	0,00	--
062	--	--	Normale puntbron	Ja	Nee	0,00	0,00	0,00	0,00	0,00	0,00	0,00	0,00	0,00	--

Behoort bij besluit
van burgemeester
en wethouders van
Winterswijk van
7 april 2016
behorend
bij vergunning
zaaknummer
106725
gemeente Winterswijk
zaaknummer Z2023-0000
Behoort bij besluit
van burgemeester

Model: RBS LAr,LT maart 2023 na maatregelen
Groep: (hoofdgroep)
Lijst van Puntbronnen, voor rekenmethode Industrielawaai - HMRI, industrie

Naam	Omschr.	X	Y	Maaiveld	Hoogte	Hdef.	Richt.	Hoek	Lwr 31	Lwr 63	Lwr 125	Lwr 250	Lwr 500	Lwr 1k	Lwr 2k	Lwr 4k	Lwr 8k	Lwr Totaal	Cb(D)	Cb(A)	Cb(N)	Tb(u)(D)
063	Gevel oost v2 productie	246699,30	442324,68	0,00	12,00	Relatief	0,00	360,00	42,30	53,60	57,10	53,30	44,10	44,20	42,50	32,90	28,30	60,19	0,00	--	--	12,0000
064	Gevel oost v2 productie	246697,91	442322,50	0,00	12,00	Relatief	0,00	360,00	42,30	53,60	57,10	53,30	44,10	44,20	42,50	32,90	28,30	60,19	0,00	--	--	12,0000
065	Lichtstrook gevel oost v2 productie	246698,79	442323,79	0,00	12,00	Relatief	0,00	360,00	43,30	56,60	62,10	65,30	60,10	56,20	46,50	48,90	44,30	68,50	0,00	--	--	12,0000
066	Lichtstrook gevel west v2 productie	246692,57	442330,70	0,00	12,00	Relatief	0,00	360,00	43,30	56,60	62,10	65,30	60,10	56,20	46,50	48,90	44,30	68,50	0,00	--	--	12,0000
067	Gevel west v3 productie	246690,63	442327,71	0,00	15,10	Relatief	0,00	360,00	48,20	58,20	67,20	69,40	68,00	69,60	62,40	58,80	46,70	75,14	0,00	--	--	12,0000
068	Gevel west v3 productie	246691,84	442329,59	0,00	15,10	Relatief	0,00	360,00	48,20	58,20	67,20	69,40	68,00	69,60	62,40	58,80	46,70	75,14	0,00	--	--	12,0000
069	Gevel west v3 productie	246693,21	442331,68	0,00	15,10	Relatief	0,00	360,00	48,20	58,20	67,20	69,40	68,00	69,60	62,40	58,80	46,70	75,14	0,00	--	--	12,0000
070	Gevel oost v3 productie	246700,73	442326,83	0,00	15,10	Relatief	0,00	360,00	44,20	55,20	59,20	54,40	46,00	47,60	45,40	34,80	26,70	62,04	0,00	--	--	12,0000
071	Gevel oost v3 productie	246699,43	442324,88	0,00	15,10	Relatief	0,00	360,00	44,20	55,20	59,20	54,40	46,00	47,60	45,40	34,80	26,70	62,04	0,00	--	--	12,0000
072	Gevel oost v3 productie	246698,12	442322,73	0,00	15,10	Relatief	0,00	360,00	44,20	55,20	59,20	54,40	46,00	47,60	45,40	34,80	26,70	62,04	0,00	--	--	12,0000
073	Lichtstrook gevel oost v3 productie	246698,92	442323,98	0,00	15,10	Relatief	0,00	360,00	45,00	58,00	64,00	66,20	61,80	59,40	49,20	50,60	42,50	69,98	0,00	--	--	12,0000
074	Lichtstrook gevel west v3 productie	246692,68	442330,88	0,00	15,10	Relatief	0,00	360,00	45,00	58,00	64,00	66,20	61,80	59,40	49,20	50,60	42,50	69,98	0,00	--	--	12,0000
075	Gevel west v4 productie	246690,79	442327,99	0,00	17,90	Relatief	0,00	360,00	50,00	60,20	67,40	66,60	69,90	72,10	66,60	65,40	58,10	76,62	0,00	--	--	12,0000
076	Gevel west v4 productie	246691,97	442329,78	0,00	17,90	Relatief	0,00	360,00	50,00	60,20	67,40	66,60	69,90	72,10	66,60	65,40	58,10	76,62	0,00	--	--	12,0000
077	Gevel west v4 productie	246693,32	442331,86	0,00	17,90	Relatief	0,00	360,00	50,00	60,20	67,40	66,60	69,90	72,10	66,60	65,40	58,10	76,62	0,00	--	--	12,0000
078	Gevel noord v4 productie	246698,90	442336,19	0,00	17,90	Relatief	0,00	360,00	46,50	57,70	59,90	52,10	48,40	50,60	50,10	41,90	38,60	63,18	0,00	--	--	12,0000
079	Gevel noord v4 productie	246700,70	442335,00	0,00	17,90	Relatief	0,00	360,00	46,50	57,70	59,90	52,10	48,40	50,60	50,10	41,90	38,60	63,18	0,00	--	--	12,0000
080	Gevel noord v4 productie	246702,44	442333,78	0,00	17,90	Relatief	0,00	360,00	46,50	57,70	59,90	52,10	48,40	50,60	50,10	41,90	38,60	63,18	0,00	--	--	12,0000
081	Gevel oost v4 productie	246703,15	442330,63	0,00	17,90	Relatief	0,00	360,00	46,30	57,50	59,70	51,90	48,20	50,40	49,90	41,70	38,40	62,98	0,00	--	--	12,0000
082	Gevel oost v4 productie	246701,88	442328,65	0,00	17,90	Relatief	0,00	360,00	46,30	57,50	59,70	51,90	48,20	50,40	49,90	41,70	38,40	62,98	0,00	--	--	12,0000
083	Gevel oost v4 productie	246700,85	442327,03	0,00	17,90	Relatief	0,00	360,00	46,30	57,50	59,70	51,90	48,20	50,40	49,90	41,70	38,40	62,98	0,00	--	--	12,0000
084	Gevel oost v4 productie	246699,59	442325,04	0,00	17,90	Relatief	0,00	360,00	46,30	57,50	59,70	51,90	48,20	50,40	49,90	41,70	38,40	62,98	0,00	--	--	12,0000
085	Gevel oost v4 productie	246698,21	442322,97	0,00	17,90	Relatief	0,00	360,00	46,30	57,50	59,70	51,90	48,20	50,40	49,90	41,70	38,40	62,98	0,00	--	--	12,0000
086	Lichtstrook gevel oost v4 productie	246699,02	442324,15	0,00	17,90	Relatief	0,00	360,00	47,00	60,20	64,40	63,60	63,90	62,10	53,60	57,40	54,10	70,51	0,00	--	--	12,0000
087	Lichtstrook gevel west v4 productie	246692,82	442331,09	0,00	17,90	Relatief	0,00	360,00	47,00	60,20	64,40	63,60	63,90	62,10	53,60	57,40	54,10	70,51	0,00	--	--	12,0000
088	Dak productie	246692,27	442326,11	0,00	19,10	Relatief	0,00	360,00	39,60	47,80	53,00	51,20	47,50	42,70	33,20	31,00	27,70	56,81	0,00	--	--	12,0000
089	Dak productie	246693,58	442328,09	0,00	19,10	Relatief	0,00	360,00	39,60	47,80	53,00	51,20	47,50	42,70	33,20	31,00	27,70	56,81	0,00	--	--	12,0000
090	Dak productie	246694,90	442330,14	0,00	19,10	Relatief	0,00	360,00	39,60	47,80	53,00	51,20	47,50	42,70	33,20	31,00	27,70	56,81	0,00	--	--	12,0000
091	Dak productie	246696,19	442332,12	0,00	19,10	Relatief	0,00	360,00	39,60	47,80	53,00	51,20	47,50	42,70	33,20	31,00	27,70	56,81	0,00	--	--	12,0000
092	Dak productie	246697,53	442334,12	0,00	19,10	Relatief	0,00	360,00	39,60	47,80	53,00	51,20	47,50	42,70	33,20	31,00	27,70	56,81	0,00	--	--	12,0000
093	Dak productie	246693,99	442324,94	0,00	19,10	Relatief	0,00	360,00	39,60	47,80	53,00	51,20	47,50	42,70	33,20	31,00	27,70	56,81	0,00	--	--	12,0000
094	Dak productie	246695,34	442326,94	0,00	19,10	Relatief	0,00	360,00	39,60	47,80	53,00	51,20	47,50	42,70	33,20	31,00	27,70	56,81	0,00	--	--	12,0000
095	Dak productie	246699,91	442333,82	0,00	19,10	Relatief	0,00	360,00	39,60	47,80	53,00	51,20	47,50	42,70	33,20	31,00	27,70	56,81	0,00	--	--	12,0000
096	Dak productie	246695,80	442323,73	0,00	19,10	Relatief	0,00	360,00	39,60	47,80	53,00	51,20	47,50	42,70	33,20	31,00	27,70	56,81	0,00	--	--	12,0000
097	Dak productie	246697,12	442325,76	0,00	19,10	Relatief	0,00	360,00	39,60	47,80	53,00	51,20	47,50	42,70	33,20	31,00	27,70	56,81	0,00	--	--	12,0000
098	Dak productie	246698,46	442327,73	0,00	19,10	Relatief	0,00	360,00	39,60	47,80	53,00	51,20	47,50	42,70	33,20	31,00	27,70	56,81	0,00	--	--	12,0000
099	Dak productie	246699,78	442329,79	0,00	19,10	Relatief	0,00	360,00	39,60	47,80	53,00	51,20	47,50	42,70	33,20	31,00	27,70	56,81	0,00	--	--	12,0000
100	Dak productie	246701,12	442331,73	0,00	19,10	Relatief	0,00	360,00	39,60	47,80	53,00	51,20	47,50	42,70	33,20	31,00	27,70	56,81	0,00	--	--	12,0000
101	Gevel west bgg laadstraat	246681,44	442342,77	0,00	4,30	Relatief	0,00	360,00	51,20	55,40	63,00	64,30	68,20	68,50	68,00	69,90	60,40	75,57	0,00	--	--	12,0000
102	Gevel west bgg laadstraat	246682,61	442344,46	0,00	4,30	Relatief	0,00	360,00	51,20	55,40	63,00	64,30	68,20	68,50	68,00	69,90	60,40	75,57	0,00	--	--	12,0000
103	Gevel noord bgg laadstraat	246686,42	442344,45	0,00	4,30	Relatief	0,00	360,00	50,20	55,40	58,00	52,30	49,20	49,50	54,00	48,90	43,40	62,49	0,00	--	--	12,0000
104	Gevel noord bgg laadstraat	246688,91	442342,80	0,00	4,30	Relatief	0,00	360,00	50,20	55,40	58,00	52,30	49,20	49,50	54,00	48,90	43,40	62,49	0,00	--	--	12,0000
105	Gevel noord bgg laadstraat	246691,40	442341,16	0,00	4,30	Relatief	0,00	360,00	50,20	55,40	58,00	52,30	49,20	49,50	54,00	48,90	43,40	62,49	0,00	--	--	12,0000
106	Gevel noord bgg laadstraat	246693,90	442339,50	0,00	4,30	Relatief	0,00	360,00	50,20	55,40	58,00	52,30	49,20	49,50	54,00	48,90	43,40	62,49	0,00	--	--	12,0000
107	Gevel noord bgg laadstraat	246696,44	442337,82	0,00	4,30	Relatief	0,00	360,00	50,20	55,40	58,00	52,30	49,20	49,50	54,00	48,90	43,40	62,49	0,00	--	--	12,0000
108	Gevel noord bgg laadstraat	246699,12	442336,05	0,00	4,30	Relatief	0,00	360,00	50,20	55,40	58,00	52,30	49,20	49,50	54,00	48,90	43,40	62,49	0,00	--	--	12,0000
109	Gevel noord bgg laadstraat	246701,46	442334,50	0,00	4,30	Relatief	0,00	360,00	50,20	55,40	58,00	52,30	49,20	49,50	54,00	48,90	43,40	62,49	0,00	--	--	12,0000
110	Gevel oost bgg laadstraat	246703,27	442330,81	0,00	4,30	Relatief	0,00	360,00	47,20	52,40	55,00	49,30	46,20	46,50	51,00	45,90	40,40	59,49	0,00	--	--	12,0000
111	Gevel oost bgg laadstraat	246701,75	442328,44	0,00	4,30	Relatief	0,00	360,00	47,20	52,40	55,00	49,30	46,20	46,50	51,00	45,90	40,40	59,49	0,00	--	--	12,0000
112	Gevel west v4 silodek gereed product	246681,27	442342,52	0,00	17,90	Relatief	0,00	360,00	45,90	54,30	63,70	62,40	66,00	66,30	64,00	65,30	58,50	72,84	0,00	--	--	12,0000
113	Gevel west v4 silodek gereed product	246682,79	442344,73	0,00	17,90	Relatief	0,00	360,00	45,90	54,30	63,70	62,40	66,00	66,30	64,00	65,30	58,50	72,84	0,00	--	--	12,0000
114	Gevel noord v4 silodek gereed product	246686,72	442344,25	0,00	17,90	Relatief	0,00	360,00	47,10	55,50	64,90	63,60	67,20	67,50	65,20	66,50	59,70	74,04	0,00	--	--	12,0000
115	Gevel noord v4 silodek gereed product	246689,22	442342,60	0,00	17,90	Relatief	0,00	360,00	47,10	55,50	64,90	63,60	67,20	67,50	65,20	66,50	59,70	74,04	0,00	--	--	12,0000
116	Gevel noord v4 silodek gereed product	246691,77	442340,91	0,00	17,90	Relatief	0,00	360,00	47,10	55,50	64,90	63,60	67,20	67,50	65,20	66,50	59,70	74,04	0,00	--	--	12,0000
117	Gevel noord v4 silodek gereed product	246694,30	442339,26	0,00	17,90	Relatief	0,00	360,00	47,10	55,50	64,90	63,60	67,20	67,50	65,20	66,50	59,70	74,04	0,00	--	--	12,0000
118	Gevel noord v4 silodek gereed product	246696,85	442337,56	0,00	17,90	Relatief	0,00	360,00	47,10	55,50	64,90	63,60	67,20	67,50	65,20	66,50	59,70	74,04	0,00	--	--	12,0000
119	Gevel zuid v4 silodek gereedproduct	246692,93	442332,73	0,00	17,90	Relatief	0,00	360,00	47,10	55,50	64,90	63,60	67,20	67,50	65,20	66,50	59,70	74,04	0,00	--	--	12,0000
120	Gevel zuid v4 silodek gereedproduct	246690,42	442334,40	0,00	17,90	Relatief	0,00	360,00	47,10	55,50	64,90	63,60	67,20	67,50	65,20	66,50	59,70	74,04	0,00	--	--	12,0000
121	Gevel zuid v4 silodek gereedproduct	246687,90	442336,06	0,00	17,90	Relatief	0,00	360,00	47,10	55,50	64,90	63,60	67,20	67,50	65,20	66,50	59,70	74,04	0,00	--	--	12,0000
122	Gevel zuid v4 silodek gereedproduct	246685,36	442337,74	0,00	17,90	Relatief	0,00	360,00	47,10	55,50	64,90	63,60	67,20	67,50	65,20	66,50	59,70	74,04	0,00	--	--	12,0000
123	Gevel zuid v4 silodek gereedproduct	246682,91	442339,36	0,00	17,90	Relatief	0,00	360,00	47,10	55,50	64,90	63,60	67,20	67,50	65,20	66,50	59,70	74,04	0,00	--	--	12,0000
124	Dak V4 silodek gereedproduct	246685,19	442342,72	0,00	19,10	Relatief	0,00	360,00	39,50	45,90	53,30	51,00	47,60	40,90	34,60	34,90	32,10	56,67	0,00	--	--	12,0000

Behoort bij besluit van burgemeester en wethouders van Winterswijk van 7 april 2023
behorend bij vergunning zaaknummer Z2023-0000029
gemeente Winterswijk
Behoort bij besluit van burgemeester

RBS LAr,LT maart 2023 na maatregelen
Groep: (hoofdgroep)
Lijst van Puntbronnen, Koos Tekkamethode Industrielawaai - HMRI, industrie

Naam	Tb(u)(A)	Tb(u)(N)	Type	GeenRefl.	GeenDemping	Red 31	Red 63	Red 125	Red 250	Red 500	Red 1k	Red 2k	Red 4k	Red 8k	Groep
063	--	--	Normale puntbron	Ja	Nee	0,00	0,00	0,00	0,00	0,00	0,00	0,00	0,00	0,00	--
064	--	--	Normale puntbron	Ja	Nee	0,00	0,00	0,00	0,00	0,00	0,00	0,00	0,00	0,00	--
065	--	--	Normale puntbron	Ja	Nee	0,00	0,00	0,00	0,00	0,00	0,00	0,00	0,00	0,00	--
066	--	--	Normale puntbron	Ja	Nee	0,00	0,00	0,00	0,00	0,00	0,00	0,00	0,00	0,00	--
067	--	--	Normale puntbron	Ja	Nee	0,00	0,00	0,00	0,00	0,00	0,00	0,00	0,00	0,00	--
068	--	--	Normale puntbron	Ja	Nee	0,00	0,00	0,00	0,00	0,00	0,00	0,00	0,00	0,00	--
069	--	--	Normale puntbron	Ja	Nee	0,00	0,00	0,00	0,00	0,00	0,00	0,00	0,00	0,00	--
070	--	--	Normale puntbron	Ja	Nee	0,00	0,00	0,00	0,00	0,00	0,00	0,00	0,00	0,00	--
071	--	--	Normale puntbron	Ja	Nee	0,00	0,00	0,00	0,00	0,00	0,00	0,00	0,00	0,00	--
072	--	--	Normale puntbron	Ja	Nee	0,00	0,00	0,00	0,00	0,00	0,00	0,00	0,00	0,00	--
073	--	--	Normale puntbron	Ja	Nee	0,00	0,00	0,00	0,00	0,00	0,00	0,00	0,00	0,00	--
074	--	--	Normale puntbron	Ja	Nee	0,00	0,00	0,00	0,00	0,00	0,00	0,00	0,00	0,00	--
075	--	--	Normale puntbron	Ja	Nee	0,00	0,00	0,00	0,00	0,00	0,00	0,00	0,00	0,00	--
076	--	--	Normale puntbron	Ja	Nee	0,00	0,00	0,00	0,00	0,00	0,00	0,00	0,00	0,00	--
077	--	--	Normale puntbron	Ja	Nee	0,00	0,00	0,00	0,00	0,00	0,00	0,00	0,00	0,00	--
078	--	--	Normale puntbron	Ja	Nee	0,00	0,00	0,00	0,00	0,00	0,00	0,00	0,00	0,00	--
079	--	--	Normale puntbron	Ja	Nee	0,00	0,00	0,00	0,00	0,00	0,00	0,00	0,00	0,00	--
080	--	--	Normale puntbron	Ja	Nee	0,00	0,00	0,00	0,00	0,00	0,00	0,00	0,00	0,00	--
081	--	--	Normale puntbron	Ja	Nee	0,00	0,00	0,00	0,00	0,00	0,00	0,00	0,00	0,00	--
082	--	--	Normale puntbron	Ja	Nee	0,00	0,00	0,00	0,00	0,00	0,00	0,00	0,00	0,00	--
083	--	--	Normale puntbron	Ja	Nee	0,00	0,00	0,00	0,00	0,00	0,00	0,00	0,00	0,00	--
084	--	--	Normale puntbron	Ja	Nee	0,00	0,00	0,00	0,00	0,00	0,00	0,00	0,00	0,00	--
085	--	--	Normale puntbron	Ja	Nee	0,00	0,00	0,00	0,00	0,00	0,00	0,00	0,00	0,00	--
086	--	--	Normale puntbron	Ja	Nee	0,00	0,00	0,00	0,00	0,00	0,00	0,00	0,00	0,00	--
087	--	--	Normale puntbron	Ja	Nee	0,00	0,00	0,00	0,00	0,00	0,00	0,00	0,00	0,00	--
088	--	--	Normale puntbron	Nee	Nee	0,00	0,00	0,00	0,00	0,00	0,00	0,00	0,00	0,00	--
089	--	--	Normale puntbron	Nee	Nee	0,00	0,00	0,00	0,00	0,00	0,00	0,00	0,00	0,00	--
090	--	--	Normale puntbron	Nee	Nee	0,00	0,00	0,00	0,00	0,00	0,00	0,00	0,00	0,00	--
091	--	--	Normale puntbron	Nee	Nee	0,00	0,00	0,00	0,00	0,00	0,00	0,00	0,00	0,00	--
092	--	--	Normale puntbron	Nee	Nee	0,00	0,00	0,00	0,00	0,00	0,00	0,00	0,00	0,00	--
093	--	--	Normale puntbron	Nee	Nee	0,00	0,00	0,00	0,00	0,00	0,00	0,00	0,00	0,00	--
094	--	--	Normale puntbron	Nee	Nee	0,00	0,00	0,00	0,00	0,00	0,00	0,00	0,00	0,00	--
095	--	--	Normale puntbron	Nee	Nee	0,00	0,00	0,00	0,00	0,00	0,00	0,00	0,00	0,00	--
096	--	--	Normale puntbron	Nee	Nee	0,00	0,00	0,00	0,00	0,00	0,00	0,00	0,00	0,00	--
097	--	--	Normale puntbron	Nee	Nee	0,00	0,00	0,00	0,00	0,00	0,00	0,00	0,00	0,00	--
098	--	--	Normale puntbron	Nee	Nee	0,00	0,00	0,00	0,00	0,00	0,00	0,00	0,00	0,00	--
099	--	--	Normale puntbron	Nee	Nee	0,00	0,00	0,00	0,00	0,00	0,00	0,00	0,00	0,00	--
100	--	--	Normale puntbron	Nee	Nee	0,00	0,00	0,00	0,00	0,00	0,00	0,00	0,00	0,00	--
101	--	--	Normale puntbron	Ja	Nee	0,00	0,00	0,00	0,00	0,00	0,00	0,00	0,00	0,00	--
102	--	--	Normale puntbron	Ja	Nee	0,00	0,00	0,00	0,00	0,00	0,00	0,00	0,00	0,00	--
103	--	--	Normale puntbron	Ja	Nee	4,00	3,00	8,00	15,00	22,00	22,00	17,00	24,00	20,00	--
104	--	--	Normale puntbron	Ja	Nee	4,00	3,00	8,00	15,00	22,00	22,00	17,00	24,00	20,00	--
105	--	--	Normale puntbron	Ja	Nee	4,00	3,00	8,00	15,00	22,00	22,00	17,00	24,00	20,00	--
106	--	--	Normale puntbron	Ja	Nee	4,00	3,00	8,00	15,00	22,00	22,00	17,00	24,00	20,00	--
107	--	--	Normale puntbron	Ja	Nee	4,00	3,00	8,00	15,00	22,00	22,00	17,00	24,00	20,00	--
108	--	--	Normale puntbron	Ja	Nee	4,00	3,00	8,00	15,00	22,00	22,00	17,00	24,00	20,00	--
109	--	--	Normale puntbron	Ja	Nee	4,00	3,00	8,00	15,00	22,00	22,00	17,00	24,00	20,00	--
110	--	--	Normale puntbron	Ja	Nee	4,00	3,00	8,00	15,00	22,00	22,00	17,00	24,00	20,00	--
111	--	--	Normale puntbron	Ja	Nee	4,00	3,00	8,00	15,00	22,00	22,00	17,00	24,00	20,00	--
112	--	--	Normale puntbron	Ja	Nee	0,00	0,00	0,00	0,00	0,00	0,00	0,00	0,00	0,00	--
113	--	--	Normale puntbron	Ja	Nee	0,00	0,00	0,00	0,00	0,00	0,00	0,00	0,00	0,00	--
114	--	--	Normale puntbron	Ja	Nee	0,00	0,00	0,00	0,00	0,00	0,00	0,00	0,00	0,00	--
115	--	--	Normale puntbron	Ja	Nee	0,00	0,00	0,00	0,00	0,00	0,00	0,00	0,00	0,00	--
116	--	--	Normale puntbron	Ja	Nee	0,00	0,00	0,00	0,00	0,00	0,00	0,00	0,00	0,00	--
117	--	--	Normale puntbron	Ja	Nee	0,00	0,00	0,00	0,00	0,00	0,00	0,00	0,00	0,00	--
118	--	--	Normale puntbron	Ja	Nee	0,00	0,00	0,00	0,00	0,00	0,00	0,00	0,00	0,00	--
119	--	--	Normale puntbron	Ja	Nee	0,00	0,00	0,00	0,00	0,00	0,00	0,00	0,00	0,00	--
120	--	--	Normale puntbron	Ja	Nee	0,00	0,00	0,00	0,00	0,00	0,00	0,00	0,00	0,00	--
121	--	--	Normale puntbron	Ja	Nee	0,00	0,00	0,00	0,00	0,00	0,00	0,00	0,00	0,00	--
122	--	--	Normale puntbron	Ja	Nee	0,00	0,00	0,00	0,00	0,00	0,00	0,00	0,00	0,00	--
123	--	--	Normale puntbron	Ja	Nee	0,00	0,00	0,00	0,00	0,00	0,00	0,00	0,00	0,00	--
124	--	--	Normale puntbron	Nee	Nee	0,00	0,00	0,00	0,00	0,00	0,00	0,00	0,00	0,00	--

Behoort bij besluit van burgemeester en wethouders van Winterswijk van 7 april 2023
behorend bij vergunning
zaaknummer Z2023-00000125
gemeente Winterswijk
Behoort bij besluit van burgemeester

RBS LAr,LT maart 2023 na maatregelen
(hoofdgroep)
Lijst van Puntbronnen, Weg, Rekenmethode Industrielawaai - HMRI, industrie

Naam	Omschr.	X	Y	Maaiveld	Hoogte	Hdef.	Richt.	Hoek	Lwr 31	Lwr 63	Lwr 125	Lwr 250	Lwr 500	Lwr 1k	Lwr 2k	Lwr 4k	Lwr 8k	Lwr Totaal	Cb(D)	Cb(A)	Cb(N)	Tb(u)(D)
125	Dak V4 silodek gereedproduct	246687,68	442341,07	0,00	19,10	Relatief	0,00	360,00	39,50	45,90	53,30	51,00	47,60	40,90	34,60	34,90	32,10	56,67	0,00	--	--	12,0000
126	Dak V4 silodek gereedproduct	246690,20	442339,40	0,00	19,10	Relatief	0,00	360,00	39,50	45,90	53,30	51,00	47,60	40,90	34,60	34,90	32,10	56,67	0,00	--	--	12,0000
127	Dak V4 silodek gereedproduct	246692,70	442337,75	0,00	19,10	Relatief	0,00	360,00	39,50	45,90	53,30	51,00	47,60	40,90	34,60	34,90	32,10	56,67	0,00	--	--	12,0000
128	Dak V4 silodek gereedproduct	246695,22	442336,10	0,00	19,10	Relatief	0,00	360,00	39,50	45,90	53,30	51,00	47,60	40,90	34,60	34,90	32,10	56,67	0,00	--	--	12,0000
129	Dak V4 silodek gereedproduct	246684,01	442341,04	0,00	19,10	Relatief	0,00	360,00	39,50	45,90	53,30	51,00	47,60	40,90	34,60	34,90	32,10	56,67	0,00	--	--	12,0000
130	Dak V4 silodek gereedproduct	246686,49	442339,37	0,00	19,10	Relatief	0,00	360,00	39,50	45,90	53,30	51,00	47,60	40,90	34,60	34,90	32,10	56,67	0,00	--	--	12,0000
131	Dak V4 silodek gereedproduct	246689,06	442337,73	0,00	19,10	Relatief	0,00	360,00	39,50	45,90	53,30	51,00	47,60	40,90	34,60	34,90	32,10	56,67	0,00	--	--	12,0000
132	Dak V4 silodek gereedproduct	246691,55	442336,08	0,00	19,10	Relatief	0,00	360,00	39,50	45,90	53,30	51,00	47,60	40,90	34,60	34,90	32,10	56,67	0,00	--	--	12,0000
133	Dak V4 silodek gereedproduct	246694,02	442334,43	0,00	19,10	Relatief	0,00	360,00	39,50	45,90	53,30	51,00	47,60	40,90	34,60	34,90	32,10	56,67	0,00	--	--	12,0000
134	Gevel zuid bgg opslagruimte	246682,35	442329,54	0,00	4,30	Relatief	0,00	360,00	50,80	54,30	61,30	61,60	61,00	62,40	57,30	52,90	40,90	68,40	0,00	--	--	12,0000
135	Gevel zuid bgg opslagruimte	246679,39	442331,50	0,00	4,30	Relatief	0,00	360,00	50,80	54,30	61,30	61,60	61,00	62,40	57,30	52,90	40,90	68,40	0,00	--	--	12,0000
136	Gevel west bgg opslagruimte	246678,99	442335,37	0,00	4,30	Relatief	0,00	360,00	50,80	54,30	61,30	61,60	61,00	62,40	57,30	52,90	40,90	68,40	0,00	--	--	12,0000
137	Gevel west bgg opslagruimte	246680,56	442337,74	0,00	4,30	Relatief	0,00	360,00	50,80	54,30	61,30	61,60	61,00	62,40	57,30	52,90	40,90	68,40	0,00	--	--	12,0000
138	Dak bgg opslagruimte	246683,61	442335,74	0,00	6,60	Relatief	0,00	360,00	42,10	43,60	48,60	47,90	40,30	34,70	25,60	20,20	12,20	52,73	0,00	--	--	12,0000
139	Dak bgg opslagruimte	246686,52	442333,81	0,00	6,60	Relatief	0,00	360,00	42,10	43,60	48,60	47,90	40,30	34,70	25,60	20,20	12,20	52,73	0,00	--	--	12,0000
140	Dak bgg opslagruimte	246689,43	442331,91	0,00	6,60	Relatief	0,00	360,00	42,10	43,60	48,60	47,90	40,30	34,70	25,60	20,20	12,20	52,73	0,00	--	--	12,0000
141	Dak bgg opslagruimte	246682,04	442333,42	0,00	6,60	Relatief	0,00	360,00	42,10	43,60	48,60	47,90	40,30	34,70	25,60	20,20	12,20	52,73	0,00	--	--	12,0000
142	Dak bgg opslagruimte	246684,98	442331,52	0,00	6,60	Relatief	0,00	360,00	42,10	43,60	48,60	47,90	40,30	34,70	25,60	20,20	12,20	52,73	0,00	--	--	12,0000
143	Dak bgg opslagruimte	246687,89	442329,56	0,00	6,60	Relatief	0,00	360,00	42,10	43,60	48,60	47,90	40,30	34,70	25,60	20,20	12,20	52,73	0,00	--	--	12,0000
207	Heftruck gas	246656,00	442334,04	0,00	1,00	Relatief	0,00	360,00	59,00	69,00	74,00	81,00	86,00	86,00	85,00	81,00	75,00	91,55	13,80	--	--	0,5002

Behoort bij besluit
van burgemeester
en wethouders van
Winterswijk van
7 april 2023
behorend
bij vergunning
zaaknummer Z2023-0000020

gemeente Winterswijk
Behoort bij besluit
van burgemeester

RBS LAr,LT maart 2023 na maatregelen
(hoofdgroep)
Lijst van Puntbronnen, Type: Zeekanaalbodem Industrieterrein - HMRI, industrie

Naam	Tb(u)(A)	Tb(u)(N)	Type	GeenRefl.	GeenDemping	Red 31	Red 63	Red 125	Red 250	Red 500	Red 1k	Red 2k	Red 4k	Red 8k	Groep
125	--	--	Normale puntbron	Nee	Nee	0,00	0,00	0,00	0,00	0,00	0,00	0,00	0,00	0,00	--
126	--	--	Normale puntbron	Nee	Nee	0,00	0,00	0,00	0,00	0,00	0,00	0,00	0,00	0,00	--
127	--	--	Normale puntbron	Nee	Nee	0,00	0,00	0,00	0,00	0,00	0,00	0,00	0,00	0,00	--
128	--	--	Normale puntbron	Nee	Nee	0,00	0,00	0,00	0,00	0,00	0,00	0,00	0,00	0,00	--
129	--	--	Normale puntbron	Nee	Nee	0,00	0,00	0,00	0,00	0,00	0,00	0,00	0,00	0,00	--
130	--	--	Normale puntbron	Nee	Nee	0,00	0,00	0,00	0,00	0,00	0,00	0,00	0,00	0,00	--
131	--	--	Normale puntbron	Nee	Nee	0,00	0,00	0,00	0,00	0,00	0,00	0,00	0,00	0,00	--
132	--	--	Normale puntbron	Nee	Nee	0,00	0,00	0,00	0,00	0,00	0,00	0,00	0,00	0,00	--
133	--	--	Normale puntbron	Nee	Nee	0,00	0,00	0,00	0,00	0,00	0,00	0,00	0,00	0,00	--
134	--	--	Normale puntbron	Ja	Nee	0,00	0,00	0,00	0,00	0,00	0,00	0,00	0,00	0,00	--
135	--	--	Normale puntbron	Ja	Nee	0,00	0,00	0,00	0,00	0,00	0,00	0,00	0,00	0,00	--
136	--	--	Normale puntbron	Ja	Nee	0,00	0,00	0,00	0,00	0,00	0,00	0,00	0,00	0,00	--
137	--	--	Normale puntbron	Ja	Nee	0,00	0,00	0,00	0,00	0,00	0,00	0,00	0,00	0,00	--
138	--	--	Normale puntbron	Nee	Nee	0,00	0,00	0,00	0,00	0,00	0,00	0,00	0,00	0,00	--
139	--	--	Normale puntbron	Nee	Nee	0,00	0,00	0,00	0,00	0,00	0,00	0,00	0,00	0,00	--
140	--	--	Normale puntbron	Nee	Nee	0,00	0,00	0,00	0,00	0,00	0,00	0,00	0,00	0,00	--
141	--	--	Normale puntbron	Nee	Nee	0,00	0,00	0,00	0,00	0,00	0,00	0,00	0,00	0,00	--
142	--	--	Normale puntbron	Nee	Nee	0,00	0,00	0,00	0,00	0,00	0,00	0,00	0,00	0,00	--
143	--	--	Normale puntbron	Nee	Nee	0,00	0,00	0,00	0,00	0,00	0,00	0,00	0,00	0,00	--
207	--	--	Normale puntbron	Nee	Nee	0,00	0,00	0,00	0,00	0,00	0,00	0,00	0,00	0,00	--

Behoort bij besluit
van burgemeester
en wethouders van
Winterswijk van
7 april 2022.1
behorend
bij vergunning
zaaknummer
100/2/2
zaaknummer Z2023-000001

RBS LAr,LT maart 2023 na maatregelen
(hoofdgroep)
Lijst van Mobiele Groep Wegverkeerwaai - HMRI, industrie

Naam	Omschr.	X-1	Y-1	M-1	H-1	X-n	Y-n	M-n	H-n	Hdef.	Lengte	Gem.snelheid	Aant.puntbr	Aantal(D)	Aantal(A)	Aantal(N)	Lwr 31	Lwr 63	Lwr 125	Lwr 250
201	Vrachtwagens aanvoer stortput	246649,65	442354,60	0,00	1,00	246649,46	442354,42	0,00	1,00	Relatief	109,63	5	55	8	--	--	64,80	75,50	82,10	86,30
202	Bulkwagens aanvoer vloeistoffen/premix	246648,91	442353,86	0,00	1,00	246649,22	442354,14	0,00	1,00	Relatief	109,51	5	55	1	--	--	64,80	75,50	82,10	86,10
203	Vrachtwagens aanvoer zakgoed	246648,62	442353,20	0,00	1,00	246648,10	442353,04	0,00	1,00	Relatief	66,93	5	34	1	--	--	64,80	75,50	82,10	86,10
204	Vrachtwagens afvoer gereed product routedeel1	246717,36	442320,88	0,00	1,00	246703,22	442330,14	0,00	1,00	Relatief	16,90	5	9	8	--	--	64,80	75,50	82,10	86,10
205	Vrachtwagens afvoer gereed product routedeel2	246682,11	442343,49	0,00	1,00	246647,95	442352,36	0,00	1,00	Relatief	40,60	5	21	8	--	--	64,80	75,50	82,10	86,10
206	Personenwagens personeel/bezoekers	246647,30	442352,25	0,00	0,80	246646,82	442351,67	0,00	0,80	Relatief	78,67	5	40	3	--	--	62,00	72,00	77,00	80,00
207	Achteruitrijsignalering vw aanvoer stortput	246672,51	442351,11	0,00	1,00	246679,82	442321,61	0,00	1,00	Relatief	36,37	5	19	8	--	--	60,00	68,00	75,00	90,00
208	Achteruitrijsignalering bw aanvoer vl./premix	246690,17	442347,20	0,00	1,00	246658,70	442343,06	0,00	1,00	Relatief	34,64	5	18	1	--	--	60,00	68,00	75,00	90,00

Behoort bij besluit
van burgemeester
en wethouders van
Winterswijk van
7 april 2022.1101.00.B001
behorend
bij vergunning
zaaknummer
Z2023-0000012

RBS LAr,LT maart 2023 na maatregelen
Groep: (hoofdgroep)
Lijst van Mobiele Groep Voor Rekenmethode Industrielawaai - HMRI, industrie

Naam	Lwr 500	Lwr 1k	Lwr 2k	Lwr 4k	Lwr 8k	Lwr Totaal	Red 31	Red 63	Red 125	Red 250	Red 500	Red 1k	Red 2k	Red 4k	Red 8k	Cb(D)	Cb(A)	Cb(N)	Groep
201	91,20	94,30	92,40	86,30	75,80	98,35	0,00	0,00	0,00	0,00	0,00	0,00	0,00	0,00	0,00	35,76	--	--	--
202	91,20	94,30	92,40	86,30	75,80	98,34	0,00	0,00	0,00	0,00	0,00	0,00	0,00	0,00	0,00	44,79	--	--	--
203	91,20	94,30	92,40	86,30	75,80	98,34	0,00	0,00	0,00	0,00	0,00	0,00	0,00	0,00	0,00	44,84	--	--	--
204	91,20	94,30	92,40	86,30	75,80	98,34	0,00	0,00	0,00	0,00	0,00	0,00	0,00	0,00	0,00	36,01	--	--	--
205	91,20	94,30	92,40	86,30	75,80	98,34	0,00	0,00	0,00	0,00	0,00	0,00	0,00	0,00	0,00	35,89	--	--	--
206	81,00	84,00	82,00	80,00	71,00	89,12	0,00	0,00	0,00	0,00	0,00	0,00	0,00	0,00	0,00	40,07	--	--	--
207	88,00	92,00	94,00	82,00	75,00	97,75	0,00	0,00	0,00	0,00	0,00	0,00	0,00	0,00	0,00	35,93	--	--	--
208	88,00	92,00	94,00	82,00	75,00	97,75	0,00	0,00	0,00	0,00	0,00	0,00	0,00	0,00	0,00	44,94	--	--	--

Behoort bij besluit
van burgemeester
en wethouders van
Winterswijk van
7 april 2016
behorend
bij vergunning
zaaknummer Z2023-0000519

gemeente
Winterswijk
Behoort bij besluit
van burgemeester

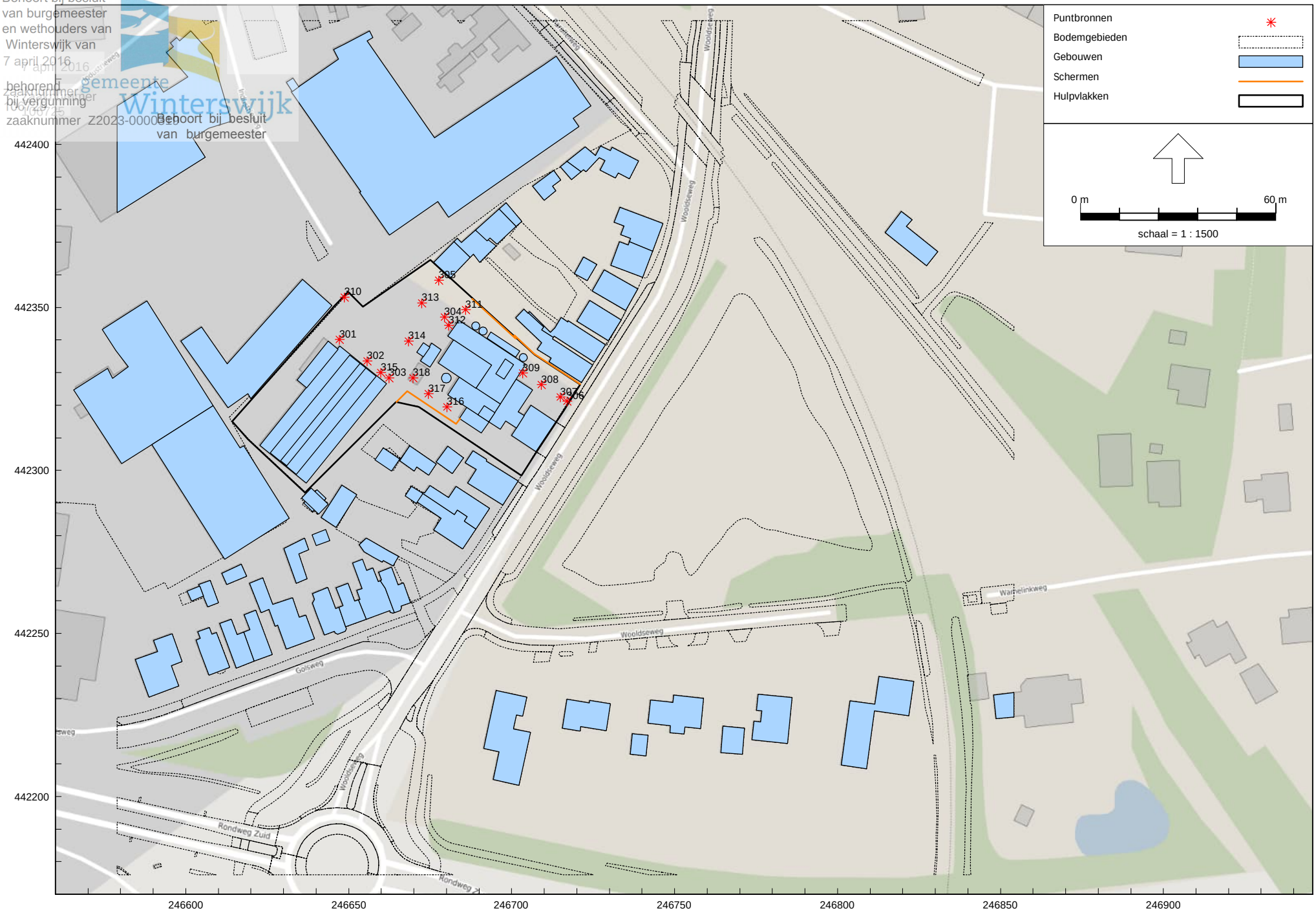

HMRI, industrie, [Coops Winsterswijk - RBS LAmax maart 2023 na maatregelen] , Geomilieu V2022.4 rev 1 Licentiehouder: DGMR

AH.2022.1101.00.B001

Coops Mengvoeders B.V., Halle

Geluidsbronnen RBS LAmax

Bijlage 1.2

Behoort bij besluit van burgemeester en wethouders van Winterswijk van 7 april 2023
behorend bij vergunning zaaknummer Z2023-000025
gemeente Winterswijk
Behoort bij besluit van burgemeester

RBS LAmax maart 2023 na maatregelen
(hoofdgroep)
Lijst van Puntbronnen, Weg, Railverkeersbron, Industrielawaai - HMRI, industrie

Naam	Omschr.	X	Y	Maaiveld	Hoogte	Hdef.	Richt.	Hoek	Lwr 31	Lwr 63	Lwr 125	Lwr 250	Lwr 500	Lwr 1k	Lwr 2k	Lwr 4k	Lwr 8k	Lwr Totaal	Cb(D)	Cb(A)	Cb(N)	Tb(u)(D)	Tb(u)(A)	Tb(u)(N)
301	LAmax rammelen lepels heftruck	246647,14	442340,13	0,00	1,00	Relatief	0,00	360,00	69,00	92,00	101,00	107,00	105,00	106,00	105,00	98,00	88,00	112,41	0,00	--	--	12,0000	--	--
302	LAmax rammelen lepels heftruck	246655,62	442333,53	0,00	1,00	Relatief	0,00	360,00	69,00	92,00	101,00	107,00	105,00	106,00	105,00	98,00	88,00	112,41	0,00	--	--	12,0000	--	--
303	LAmax rammelen lepels heftruck	246662,39	442328,36	0,00	1,00	Relatief	0,00	360,00	69,00	92,00	101,00	107,00	105,00	106,00	105,00	98,00	88,00	112,41	0,00	--	--	12,0000	--	--
304	LAmax rammelen lepels heftruck	246679,42	442346,99	0,00	1,00	Relatief	0,00	360,00	69,00	92,00	101,00	107,00	105,00	106,00	105,00	98,00	88,00	112,41	0,00	--	--	12,0000	--	--
305	LAmax dichtslaan portier personenwagen	246677,64	442358,34	0,00	0,80	Relatief	0,00	360,00	70,00	81,00	86,00	89,00	93,00	92,00	90,00	89,00	84,00	98,42	0,00	--	--	12,0000	--	--
306	LAmax vrachtwagen inrit	246716,93	442321,21	0,00	1,00	Relatief	0,00	360,00	67,50	78,20	84,80	83,60	93,90	97,00	95,10	89,00	78,50	100,85	0,00	--	--	12,0000	--	--
307	LAmax vrachtwagen inrit	246714,91	442322,51	0,00	1,00	Relatief	0,00	360,00	67,50	78,20	84,80	83,60	93,90	97,00	95,10	89,00	78,50	100,85	0,00	--	--	12,0000	--	--
308	LAmax vrachtwagen inrit	246709,15	442326,33	0,00	1,00	Relatief	0,00	360,00	67,50	78,20	84,80	83,60	93,90	97,00	95,10	89,00	78,50	100,85	0,00	--	--	12,0000	--	--
309	LAmax vrachtwagen inrit	246703,43	442329,94	0,00	1,00	Relatief	0,00	360,00	67,50	78,20	84,80	83,60	93,90	97,00	95,10	89,00	78,50	100,85	0,00	--	--	12,0000	--	--
310	LAmax vrachtwagen uitrit	246648,58	442353,18	0,00	1,00	Relatief	0,00	360,00	71,50	82,20	88,80	93,00	97,90	101,00	99,10	93,00	82,50	105,05	0,00	--	--	12,0000	--	--
311	LAmax vrachtwagen vloeistoffen/premix	246685,82	442349,36	0,00	1,00	Relatief	0,00	360,00	78,50	89,20	95,80	100,00	104,90	108,00	106,10	100,00	89,50	112,05	0,00	--	--	12,0000	--	--
312	LAmax vrachtwagen uitrijden laadstraat	246680,60	442344,45	0,00	1,00	Relatief	0,00	360,00	71,50	82,20	88,80	93,00	97,90	101,00	99,10	93,00	82,50	105,05	0,00	--	--	12,0000	--	--
313	LAmax vrachtwagen manoeuvrenen achterterrein	246672,39	442351,40	0,00	1,00	Relatief	0,00	360,00	76,50	87,20	93,80	98,00	102,90	106,00	104,10	98,00	87,50	110,05	0,00	--	--	12,0000	--	--
314	LAmax vrachtwagen manoeuvrenen achterterrein	246668,32	442339,71	0,00	1,00	Relatief	0,00	360,00	76,50	87,20	93,80	98,00	102,90	106,00	104,10	98,00	87,50	110,05	0,00	--	--	12,0000	--	--
315	LAmax vrachtwagen manoeuvrenen achterterrein	246659,77	442329,97	0,00	1,00	Relatief	0,00	360,00	76,50	87,20	93,80	98,00	102,90	106,00	104,10	98,00	87,50	110,05	0,00	--	--	12,0000	--	--
316	LAmax vrachtwagen manoeuvrenen stortput	246680,09	442319,54	0,00	1,00	Relatief	0,00	360,00	76,50	87,20	93,80	98,00	102,90	106,00	104,10	98,00	87,50	110,05	0,00	--	--	12,0000	--	--
317	LAmax vrachtwagen manoeuvrenen stortput	246674,43	442323,59	0,00	1,00	Relatief	0,00	360,00	76,50	87,20	93,80	98,00	102,90	106,00	104,10	98,00	87,50	110,05	0,00	--	--	12,0000	--	--
318	LAmax vrachtwagen manoeuvrenen stortput	246669,78	442328,33	0,00	1,00	Relatief	0,00	360,00	76,50	87,20	93,80	98,00	102,90	106,00	104,10	98,00	87,50	110,05	0,00	--	--	12,0000	--	--

Behoort bij besluit
van burgemeester
en wethouders van
Winterswijk van
7 april 2022
behorend
bij vergunning
zaaknummer
100/25
zaaknummer Z2023-0000019

RBS LAmax maart 2023 na maatregelen
(hoofdgroep)
Lijst van puntbronnen, voor rekenmethode Industrielawaai - HMRI, industrie

Naam	Type	Geonkeflr.	Geonbemping	Red 31	Red 63	Red 125	Red 250	Red 500	Red 1k	Red 2k	Red 4k	Red 8k	Groep
301	Normale puntbron	Nee	Nee	0,00	0,00	0,00	0,00	0,00	0,00	0,00	0,00	0,00	--
302	Normale puntbron	Nee	Nee	0,00	0,00	0,00	0,00	0,00	0,00	0,00	0,00	0,00	--
303	Normale puntbron	Nee	Nee	0,00	0,00	0,00	0,00	0,00	0,00	0,00	0,00	0,00	--
304	Normale puntbron	Nee	Nee	0,00	0,00	0,00	0,00	0,00	0,00	0,00	0,00	0,00	--
305	Normale puntbron	Nee	Nee	0,00	0,00	0,00	0,00	0,00	0,00	0,00	0,00	0,00	--
306	Normale puntbron	Nee	Nee	-2,70	-2,70	-2,70	2,70	-2,70	-2,70	-2,70	-2,70	-2,70	--
307	Normale puntbron	Nee	Nee	-2,70	-2,70	-2,70	2,70	-2,70	-2,70	-2,70	-2,70	-2,70	--
308	Normale puntbron	Nee	Nee	-2,70	-2,70	-2,70	2,70	-2,70	-2,70	-2,70	-2,70	-2,70	--
309	Normale puntbron	Nee	Nee	-2,70	-2,70	-2,70	2,70	-2,70	-2,70	-2,70	-2,70	-2,70	--
310	Normale puntbron	Nee	Nee	-6,70	-6,70	-6,70	-6,70	-6,70	-6,70	-6,70	-6,70	-6,70	--
311	Normale puntbron	Nee	Nee	-13,70	-13,70	-13,70	-13,70	-13,70	-13,70	-13,70	-13,70	-13,70	--
312	Normale puntbron	Nee	Nee	-6,70	-6,70	-6,70	-6,70	-6,70	-6,70	-6,70	-6,70	-6,70	--
313	Normale puntbron	Nee	Nee	-11,70	-11,70	-11,70	-11,70	-11,70	-11,70	-11,70	-11,70	-11,70	--
314	Normale puntbron	Nee	Nee	-11,70	-11,70	-11,70	-11,70	-11,70	-11,70	-11,70	-11,70	-11,70	--
315	Normale puntbron	Nee	Nee	-11,70	-11,70	-11,70	-11,70	-11,70	-11,70	-11,70	-11,70	-11,70	--
316	Normale puntbron	Nee	Nee	-11,70	-11,70	-11,70	-11,70	-11,70	-11,70	-11,70	-11,70	-11,70	--
317	Normale puntbron	Nee	Nee	-11,70	-11,70	-11,70	-11,70	-11,70	-11,70	-11,70	-11,70	-11,70	--
318	Normale puntbron	Nee	Nee	-11,70	-11,70	-11,70	-11,70	-11,70	-11,70	-11,70	-11,70	-11,70	--

Behoort bij besluit
van burgemeester
en wethouders van
Winterswijk van
7 april 2016
behorend
bij vergunning
zaaknummer Z2023-0000
Behoort bij besluit
van burgemeester

Bijlage 2

Titel	Invoergegevens schermen, ontvangerpunten en rekensituatie

Behoort bij besluit
van burgemeester
en wethouders van
Winterswijk van
7 april 2016
behorend
bij vergunning
zaaknummer Z2023-0000[illegible]
gemeente Winterswijk
Behoort bij besluit
van burgemeester

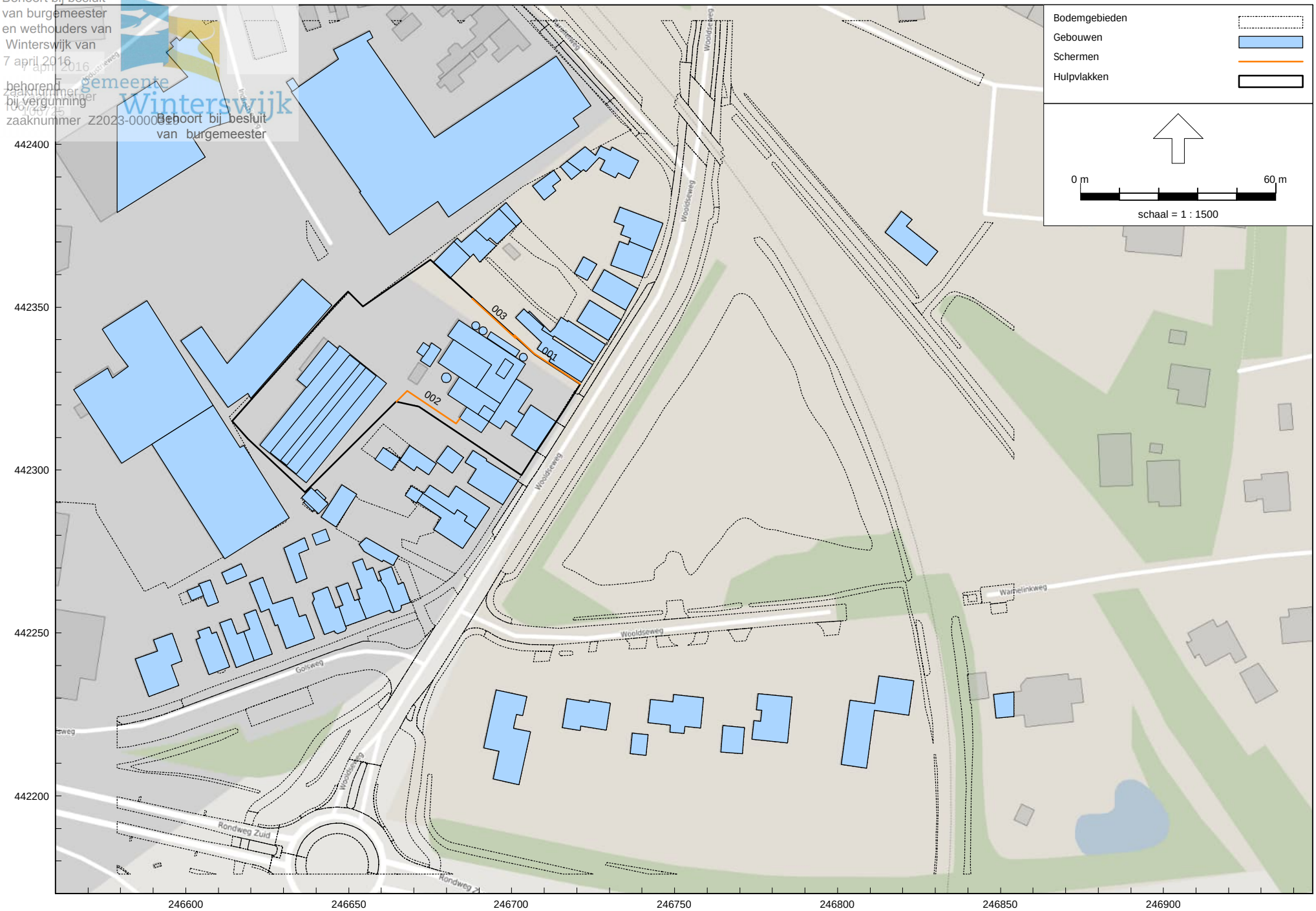

HMRI, industrie, [Coops Winsterswijk - RBS LAr,LT maart 2023 na maatregelen] , Geomilieu V2022.4 rev 1 Licentiehouder: DGMR

AH.2022.1101.00.B001
Coops Mengvoeders B.V., Winterswijk
Bijlage 2.1
Schermen

Behoort bij besluit
van burgemeester
en wethouders van
Winterswijk van
7 april 2022.1
behorend
bij vergunning
zaaknummer
100/7/2023
zaaknummer Z2023-0000319

RBS LAr,LT maart 2023 na maatregelen
(hoofdgroep)
Lijst van Schermen, Dgmr Rekenmethode Industrielawaai - HMRI, industrie

Naam	Omschr.	X-1	Y-1	M-1	H-1	X-n	Y-n	M-n	H-n	Hdef.	Refl.L 1k	Refl.R 1k	Cp	Lengte	Groep
001	Muur op erfgrens	246721,04	442326,50	0,00	2,00	246700,83	442341,39	0,00	2,00	Relatief	0,80	0,80	0 dB	25,18	Schermen
002	Muur stortput	246684,17	442315,97	0,00	3,50	246664,61	442321,04	0,00	3,50	Relatief	0,80	0,80	0 dB	24,84	--
003	Muur terreingrens tankenpark	246701,16	442340,39	0,00	2,00	246687,93	442352,60	0,00	2,00	Relatief	0,80	0,80	0 dB	18,01	--

Behoort bij besluit
van burgemeester
en wethouders van
Winterswijk van
7 april 2016
behorend
bij vergunning
zaaknummer Z2023-0000519
gemeente
Winterswijk
Behoort bij besluit
van burgemeester

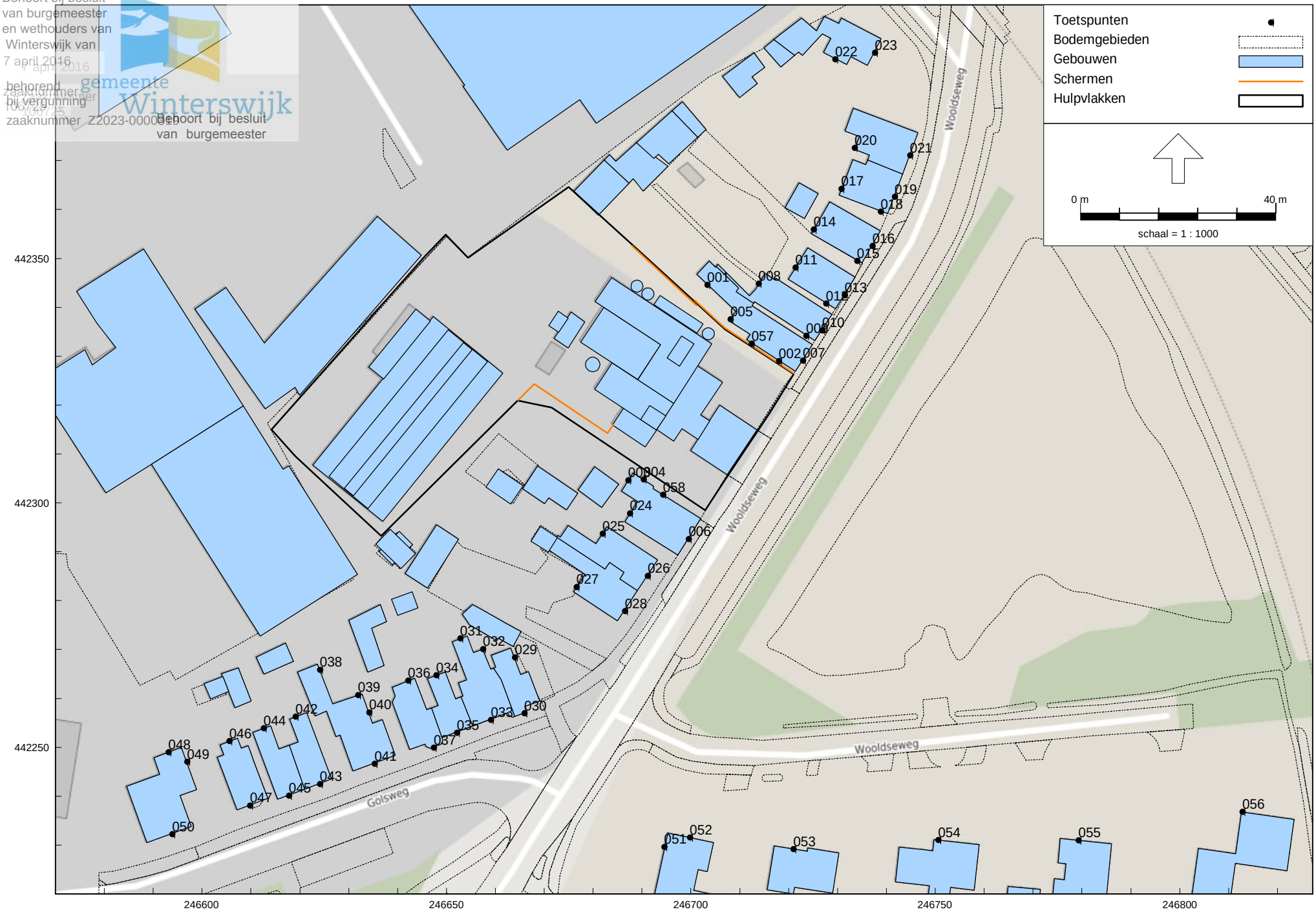

HMRI, industrie, [Coops Winsterswijk - RBS LAr,LT maart 2023 na maatregelen] , Geomilieu V2022.4 rev 1 Licentiehouder: DGMR

AH.2022.1101.00.B001

Coops Mengvoeders B.V., Winterswijk

Bijlage 2.2

Ontvangerpunten

Behoort bij besluit van burgemeester en wethouders van Winterswijk van 7 april 2023.
7 april 2023
behorend bij vergunning
zaaknummer Z2023-0000[illegible]
Behoort bij besluit van burgemeester

Rekenmethode: SRM1 (2012,LAr,LT maart 2023 na maatregelen
Groep: (hoofdgroep)
Lijst van Toetspunten, Koop rekenmethode Industrielawaai - HMRI, industrie

Naam	Omschr.	X	Y	Maaiveld	Hdef.	Hoogte A	Hoogte B	Hoogte C	Hoogte D	Hoogte E	Hoogte F	Gevel
001	Wooldseweg 24	246703,31	442344,61	0,00	Relatief	1,50	--	--	--	--	--	Ja
002	Wooldseweg 24	246717,97	442329,05	0,00	Relatief	1,50	5,00	--	--	--	--	Ja
003	Wooldseweg 30	246687,18	442304,70	0,00	Relatief	1,50	5,00	--	--	--	--	Ja
004	Wooldseweg 30	246690,34	442304,79	0,00	Relatief	1,50	--	--	--	--	--	Ja
005	Wooldseweg 24	246708,07	442337,63	0,00	Relatief	1,50	--	--	--	--	--	Ja
006	Wooldseweg 30/30a	246699,51	442292,66	0,00	Relatief	1,50	5,00	--	--	--	--	Ja
007	Wooldseweg 24	246722,94	442329,15	0,00	Relatief	1,50	5,00	--	--	--	--	Ja
008	Wooldseweg 22	246713,84	442344,87	0,00	Relatief	1,50	5,00	--	--	--	--	Ja
010	Wooldseweg 22	246726,86	442335,30	0,00	Relatief	1,50	5,00	--	--	--	--	Ja
011	Wooldseweg 20	246721,36	442348,16	0,00	Relatief	1,50	5,00	--	--	--	--	Ja
013	Wooldseweg 20	246731,43	442342,47	0,00	Relatief	1,50	5,00	--	--	--	--	Ja
014	Wooldseweg 18	246725,11	442355,99	0,00	Relatief	1,50	5,00	--	--	--	--	Ja
015	Wooldseweg 18	246733,98	442349,58	0,00	Relatief	1,50	5,00	--	--	--	--	Ja
016	Wooldseweg 18	246737,09	442352,61	0,00	Relatief	1,50	5,00	--	--	--	--	Ja
009	Wooldseweg 18	246723,59	442334,24	0,00	Relatief	1,50	5,00	--	--	--	--	Ja
012	Wooldseweg 18	246727,64	442340,85	0,00	Relatief	1,50	5,00	--	--	--	--	Ja
017	Wooldseweg 16	246730,79	442364,29	0,00	Relatief	1,50	5,00	--	--	--	--	Ja
018	Wooldseweg 16	246738,84	442359,62	0,00	Relatief	1,50	5,00	--	--	--	--	Ja
019	Wooldseweg 16	246741,66	442362,68	0,00	Relatief	1,50	5,00	--	--	--	--	Ja
020	Wooldseweg 14	246733,51	442372,66	0,00	Relatief	1,50	5,00	--	--	--	--	Ja
021	Wooldseweg 14	246744,84	442371,10	0,00	Relatief	1,50	5,00	--	--	--	--	Ja
022	Parallelweg 102	246729,49	442390,78	0,00	Relatief	1,50	5,00	--	--	--	--	Ja
023	Parallelweg 102	246737,60	442392,15	0,00	Relatief	1,50	5,00	--	--	--	--	Ja
024	Wooldseweg 30a	246687,50	442297,88	0,00	Relatief	1,50	5,00	--	--	--	--	Ja
025	Wooldseweg 32	246681,89	442293,75	0,00	Relatief	1,50	5,00	--	--	--	--	Ja
026	Wooldseweg 32	246691,18	442285,08	0,00	Relatief	1,50	5,00	--	--	--	--	Ja
027	Wooldseweg 34	246676,58	442282,83	0,00	Relatief	1,50	5,00	--	--	--	--	Ja
028	Wooldseweg 34	246686,48	442277,95	0,00	Relatief	1,50	5,00	--	--	--	--	Ja
029	Golsweg 2	246663,97	442268,40	0,00	Relatief	1,50	5,00	--	--	--	--	Ja
030	Golsweg 2	246665,92	442256,97	0,00	Relatief	1,50	5,00	--	--	--	--	Ja
031	Golsweg 4	246652,81	442272,29	0,00	Relatief	1,50	5,00	--	--	--	--	Ja
032	Golsweg 4	246657,48	442270,12	0,00	Relatief	1,50	5,00	--	--	--	--	Ja
033	Golsweg 4	246659,08	442255,63	0,00	Relatief	1,50	5,00	--	--	--	--	Ja
034	Golsweg 6	246647,90	442264,81	0,00	Relatief	1,50	5,00	--	--	--	--	Ja
035	Golsweg 6	246652,15	442253,03	0,00	Relatief	1,50	5,00	--	--	--	--	Ja
036	Golsweg 8	246642,17	442263,66	0,00	Relatief	1,50	5,00	--	--	--	--	Ja
037	Golsweg 8	246647,34	442249,97	0,00	Relatief	1,50	5,00	--	--	--	--	Ja
038	Golsweg 10	246624,11	442265,88	0,00	Relatief	1,50	5,00	--	--	--	--	Ja
039	Golsweg 10	246631,92	442260,73	0,00	Relatief	1,50	5,00	--	--	--	--	Ja
040	Golsweg 10	246634,14	442257,18	0,00	Relatief	1,50	5,00	--	--	--	--	Ja
041	Golsweg 10	246635,31	442246,68	0,00	Relatief	1,50	5,00	--	--	--	--	Ja
042	Golsweg 14	246619,07	442256,29	0,00	Relatief	1,50	5,00	--	--	--	--	Ja
043	Golsweg 14	246624,10	442242,50	0,00	Relatief	1,50	5,00	--	--	--	--	Ja
044	Golsweg 16	246612,57	442253,92	0,00	Relatief	1,50	5,00	--	--	--	--	Ja
045	Golsweg 16	246617,77	442240,13	0,00	Relatief	1,50	5,00	--	--	--	--	Ja
046	Golsweg 18	246605,59	442251,31	0,00	Relatief	1,50	5,00	--	--	--	--	Ja
047	Golsweg 18	246609,76	442238,09	0,00	Relatief	1,50	5,00	--	--	--	--	Ja
048	Golsweg 20	246593,07	442249,05	0,00	Relatief	1,50	5,00	--	--	--	--	Ja
049	Golsweg 20	246596,90	442247,13	0,00	Relatief	1,50	5,00	--	--	--	--	Ja
050	Golsweg 20	246593,84	442232,27	0,00	Relatief	1,50	5,00	--	--	--	--	Ja
051	Wooldseweg 97	246694,57	442229,68	0,00	Relatief	1,50	5,00	--	--	--	--	Ja
052	Wooldseweg 97	246699,77	442231,61	0,00	Relatief	1,50	5,00	--	--	--	--	Ja
053	Wooldseweg 95	246720,93	442229,25	0,00	Relatief	1,50	5,00	--	--	--	--	Ja
054	Wooldseweg 93	246750,55	442231,08	0,00	Relatief	1,50	5,00	--	--	--	--	Ja
055	Wooldseweg 91	246779,26	442231,05	0,00	Relatief	1,50	5,00	--	--	--	--	Ja
056	Wooldseweg 89	246812,85	442236,82	0,00	Relatief	1,50	5,00	--	--	--	--	Ja
057	Wooldseweg 24	246712,41	442332,64	0,00	Relatief	1,50	5,00	--	--	--	--	Ja
058	Wooldseweg 30	246694,32	442301,70	0,00	Relatief	1,50	5,00	--	--	--	--	Ja

Behoort bij besluit
van burgemeester
en wethouders van
Winterswijk van
7 april 2016
behorend
bij vergunning
zaaknummer

Rapport: Lijst van model eigenschappen
Model: RBS LAr,LT maart 2023 na maatregelen

Model eigenschap

Omschrijving	RBS LAr,LT maart 2023 na maatregelen
Verantwoordelijke	SA
Rekenmethode	#2|Industrielawaai|HMRI, industrie|
Aangemaakt door	SA op 12-12-2022
Laatst ingezien door	SA op 28-3-2023
Model aangemaakt met	Geomilieu V2022.4 rev 1
Dagperiode	07:00 - 19:00
Avondperiode	19:00 - 23:00
Nachtperiode	23:00 - 07:00
Samengestelde periode	Etmaalwaarde
Waarde	Max(Dag, Avond + 5, Nacht + 10)
Standaard maaiveldhoogte	0
Rekenhoogte contouren	4
Detailniveau toetspunt resultaten	Bronresultaten
Detailniveau resultaten grids	Groepsresultaten
Rekenoptimalisatie aan	Ja
Zoekafstand [m]	5000
Meteorologische correctie	Toepassen standaard, 5,0
Standaard bodemfactor	1,0
Absorptiestandaarden	HMRI-II.8
Dynamische foutmarge	--
Clusteren gebouwen	Ja
Verwijderen binnenwanden	Ja
Max.refl.afstand	--
Max.refl.diepte	1

Behoort bij besluit
van burgemeester
en wethouders van
Winterswijk van
7 april 2016
behorend
bij vergunning
zaaknummer 2023-0000

Commentaar

geluidscherm west (2 meter uit erfgrens en 3.5 meter hoog)

Behoort bij besluit
van burgemeester
en wethouders van
Winterswijk van
7 april 2016
behorend
bij vergunning
zaaknummer Z2023-0000
Behoort bij besluit
van burgemeester

adviesbureau de Haan bv

Bijlage 3

Titel	Rekenresultaten RBS $L_{Ar,LT}$

Behoort bij besluit van burgemeester en wethouders van Winterswijk van 7 april 2016
behorend bij vergunning/ontheffing/ontvangstbevestiging zaaknummer
gemeente Winterswijk
Behoort bij besluit van burgemeester en wethouders van Winterswijk van 7 april 2016

Rapport: Resultatentabel
Model: RBS LAr,LT maart 2023 na maatregelen
LAeq totaalresultaten voor toetspunten
Groep: (hoofdgroep)
Groepsreductie: Nee

Naam Toetspunt	Omschrijving	X	Y	Hoogte	Dag	Avond	Nacht	Etmaal	Li
001_A	Wooldseweg 24	246703,31	442344,61	1,50	49	--	--	49	74
002_A	Wooldseweg 24	246717,97	442329,05	1,50	51	--	--	51	71
002_B	Wooldseweg 24	246717,97	442329,05	5,00	56	--	--	56	80
003_A	Wooldseweg 30	246687,18	442304,70	1,50	51	--	--	51	70
003_B	Wooldseweg 30	246687,18	442304,70	5,00	52	--	--	52	78
004_A	Wooldseweg 30	246690,34	442304,79	1,50	51	--	--	51	70
005_A	Wooldseweg 24	246708,07	442337,63	1,50	54	--	--	54	73
006_A	Wooldseweg 30/30a	246699,51	442292,66	1,50	41	--	--	41	61
006_B	Wooldseweg 30/30a	246699,51	442292,66	5,00	43	--	--	43	61
007_A	Wooldseweg 24	246722,94	442329,15	1,50	43	--	--	43	67
007_B	Wooldseweg 24	246722,94	442329,15	5,00	45	--	--	45	66
008_A	Wooldseweg 22	246713,84	442344,87	1,50	43	--	--	43	64
008_B	Wooldseweg 22	246713,84	442344,87	5,00	48	--	--	48	69
009_A	Wooldseweg 18	246723,59	442334,24	1,50	42	--	--	42	61
009_B	Wooldseweg 18	246723,59	442334,24	5,00	45	--	--	45	61
010_A	Wooldseweg 22	246726,86	442335,30	1,50	41	--	--	41	61
010_B	Wooldseweg 22	246726,86	442335,30	5,00	43	--	--	43	61
011_A	Wooldseweg 20	246721,36	442348,16	1,50	44	--	--	44	69
011_B	Wooldseweg 20	246721,36	442348,16	5,00	50	--	--	50	72
012_A	Wooldseweg 18	246727,64	442340,85	1,50	40	--	--	40	63
012_B	Wooldseweg 18	246727,64	442340,85	5,00	45	--	--	45	67
013_A	Wooldseweg 20	246731,43	442342,47	1,50	41	--	--	41	60
013_B	Wooldseweg 20	246731,43	442342,47	5,00	42	--	--	42	60
014_A	Wooldseweg 18	246725,11	442355,99	1,50	48	--	--	48	72
014_B	Wooldseweg 18	246725,11	442355,99	5,00	49	--	--	49	75
015_A	Wooldseweg 18	246733,98	442349,58	1,50	40	--	--	40	63
015_B	Wooldseweg 18	246733,98	442349,58	5,00	45	--	--	45	68
016_A	Wooldseweg 18	246737,09	442352,61	1,50	40	--	--	40	58
016_B	Wooldseweg 18	246737,09	442352,61	5,00	42	--	--	42	59
017_A	Wooldseweg 16	246730,79	442364,29	1,50	46	--	--	46	67
017_B	Wooldseweg 16	246730,79	442364,29	5,00	48	--	--	48	71
018_A	Wooldseweg 16	246738,84	442359,62	1,50	38	--	--	38	61
018_B	Wooldseweg 16	246738,84	442359,62	5,00	44	--	--	44	65
019_A	Wooldseweg 16	246741,66	442362,68	1,50	37	--	--	37	57
019_B	Wooldseweg 16	246741,66	442362,68	5,00	38	--	--	38	57
020_A	Wooldseweg 14	246733,51	442372,66	1,50	46	--	--	46	74
020_B	Wooldseweg 14	246733,51	442372,66	5,00	48	--	--	48	75
021_A	Wooldseweg 14	246744,84	442371,10	1,50	34	--	--	34	56
021_B	Wooldseweg 14	246744,84	442371,10	5,00	35	--	--	35	56
022_A	Parallelweg 102	246729,49	442390,78	1,50	42	--	--	42	72
022_B	Parallelweg 102	246729,49	442390,78	5,00	45	--	--	45	74
023_A	Parallelweg 102	246737,60	442392,15	1,50	39	--	--	39	60
023_B	Parallelweg 102	246737,60	442392,15	5,00	40	--	--	40	60
024_A	Wooldseweg 30a	246687,50	442297,88	1,50	46	--	--	46	67
024_B	Wooldseweg 30a	246687,50	442297,88	5,00	50	--	--	50	74
025_A	Wooldseweg 32	246681,89	442293,75	1,50	48	--	--	48	67
025_B	Wooldseweg 32	246681,89	442293,75	5,00	50	--	--	50	74
026_A	Wooldseweg 32	246691,18	442285,08	1,50	38	--	--	38	58
026_B	Wooldseweg 32	246691,18	442285,08	5,00	40	--	--	40	57
027_A	Wooldseweg 34	246676,58	442282,83	1,50	36	--	--	36	62
027_B	Wooldseweg 34	246676,58	442282,83	5,00	41	--	--	41	61
028_A	Wooldseweg 34	246686,48	442277,95	1,50	35	--	--	35	56
028_B	Wooldseweg 34	246686,48	442277,95	5,00	38	--	--	38	56
029_A	Golsweg 2	246663,97	442268,40	1,50	43	--	--	43	63
029_B	Golsweg 2	246663,97	442268,40	5,00	45	--	--	45	69
030_A	Golsweg 2	246665,92	442256,97	1,50	35	--	--	35	54
030_B	Golsweg 2	246665,92	442256,97	5,00	39	--	--	39	54
031_A	Golsweg 4	246652,81	442272,29	1,50	42	--	--	42	65
031_B	Golsweg 4	246652,81	442272,29	5,00	45	--	--	45	70
032_A	Golsweg 4	246657,48	442270,12	1,50	45	--	--	45	60
032_B	Golsweg 4	246657,48	442270,12	5,00	49	--	--	49	70
033_A	Golsweg 4	246659,08	442255,63	1,50	32	--	--	32	54
033_B	Golsweg 4	246659,08	442255,63	5,00	35	--	--	35	53
034_A	Golsweg 6	246647,90	442264,81	1,50	39	--	--	39	68
034_B	Golsweg 6	246647,90	442264,81	5,00	43	--	--	43	70

Alle getoonde dB-waarden zijn A-gewogen

Behoort bij besluit van burgemeester en wethouders van Winterswijk van 7 april 2016
behorend bij vergunning
zaaknummer
gemeente winterswijk
Behoort bij besluit van burgemeester en wethouders van burgemeester

Rapport: Resultatentabel
Model: RBS LAr,LT maart 2023 na maatregelen
LAeq totaalresultaten voor toetspunten
Groep: (hoofdgroep)
Groepsreductie: Nee

Naam Toetspunt	Omschrijving	X	Y	Hoogte	Dag	Avond	Nacht	Etmaal	Li
035_A	Golsweg 6	246652,15	442253,03	1,50	33	--	--	33	54
035_B	Golsweg 6	246652,15	442253,03	5,00	34	--	--	34	53
036_A	Golsweg 8	246642,17	442263,66	1,50	42	--	--	42	67
036_B	Golsweg 8	246642,17	442263,66	5,00	44	--	--	44	70
037_A	Golsweg 8	246647,34	442249,97	1,50	34	--	--	34	53
037_B	Golsweg 8	246647,34	442249,97	5,00	34	--	--	34	54
038_A	Golsweg 10	246624,11	442265,88	1,50	41	--	--	41	62
038_B	Golsweg 10	246624,11	442265,88	5,00	44	--	--	44	69
039_A	Golsweg 10	246631,92	442260,73	1,50	42	--	--	42	61
039_B	Golsweg 10	246631,92	442260,73	5,00	45	--	--	45	70
040_A	Golsweg 10	246634,14	442257,18	1,50	40	--	--	40	64
040_B	Golsweg 10	246634,14	442257,18	5,00	43	--	--	43	70
041_A	Golsweg 10	246635,31	442246,68	1,50	35	--	--	35	53
041_B	Golsweg 10	246635,31	442246,68	5,00	34	--	--	34	54
042_A	Golsweg 14	246619,07	442256,29	1,50	29	--	--	29	57
042_B	Golsweg 14	246619,07	442256,29	5,00	35	--	--	35	60
043_A	Golsweg 14	246624,10	442242,50	1,50	34	--	--	34	54
043_B	Golsweg 14	246624,10	442242,50	5,00	35	--	--	35	54
044_A	Golsweg 16	246612,57	442253,92	1,50	33	--	--	33	61
044_B	Golsweg 16	246612,57	442253,92	5,00	40	--	--	40	63
045_A	Golsweg 16	246617,77	442240,13	1,50	31	--	--	31	52
045_B	Golsweg 16	246617,77	442240,13	5,00	34	--	--	34	52
046_A	Golsweg 18	246605,59	442251,31	1,50	37	--	--	37	60
046_B	Golsweg 18	246605,59	442251,31	5,00	41	--	--	41	65
047_A	Golsweg 18	246609,76	442238,09	1,50	32	--	--	32	52
047_B	Golsweg 18	246609,76	442238,09	5,00	34	--	--	34	52
048_A	Golsweg 20	246593,07	442249,05	1,50	37	--	--	37	58
048_B	Golsweg 20	246593,07	442249,05	5,00	40	--	--	40	61
049_A	Golsweg 20	246596,90	442247,13	1,50	37	--	--	37	59
049_B	Golsweg 20	246596,90	442247,13	5,00	40	--	--	40	62
050_A	Golsweg 20	246593,84	442232,27	1,50	30	--	--	30	51
050_B	Golsweg 20	246593,84	442232,27	5,00	31	--	--	31	51
051_A	Wooldseweg 97	246694,57	442229,68	1,50	41	--	--	41	61
051_B	Wooldseweg 97	246694,57	442229,68	5,00	44	--	--	44	61
052_A	Wooldseweg 97	246699,77	442231,61	1,50	41	--	--	41	61
052_B	Wooldseweg 97	246699,77	442231,61	5,00	44	--	--	44	61
053_A	Wooldseweg 95	246720,93	442229,25	1,50	40	--	--	40	61
053_B	Wooldseweg 95	246720,93	442229,25	5,00	43	--	--	43	62
054_A	Wooldseweg 93	246750,55	442231,08	1,50	40	--	--	40	62
054_B	Wooldseweg 93	246750,55	442231,08	5,00	43	--	--	43	62
055_A	Wooldseweg 91	246779,26	442231,05	1,50	38	--	--	38	62
055_B	Wooldseweg 91	246779,26	442231,05	5,00	42	--	--	42	62
056_A	Wooldseweg 89	246812,85	442236,82	1,50	37	--	--	37	60
056_B	Wooldseweg 89	246812,85	442236,82	5,00	40	--	--	40	60
057_A	Wooldseweg 24	246712,41	442332,64	1,50	52	--	--	52	72
057_B	Wooldseweg 24	246712,41	442332,64	5,00	58	--	--	58	81
058_A	Wooldseweg 30	246694,32	442301,70	1,50	51	--	--	51	70
058_B	Wooldseweg 30	246694,32	442301,70	5,00	53	--	--	53	75

Alle getoonde dB-waarden zijn A-gewogen

Behoort bij besluit van burgemeester en wethouders van Winterswijk van 7 april 2016
behorend bij vergunning
zaaknummer
gemeente Winterswijk
afdeling Ruimte & Wonen
van burgemeester

Rapport: Resultatentabel
Model: RBS LAr,LT maart 2023 na maatregelen
LAeq totaalresultaten voor toetspunten
Groep: (hoofdgroep)
Groepsreductie: Nee

Naam Toetspunt	Omschrijving	X	Y	Hoogte	Dag	Avond	Nacht	Etmaal	Li
001_A	Wooldseweg 24	246703,31	442344,61	1,50	48,9	--	--	48,9	73,7
002_A	Wooldseweg 24	246717,97	442329,05	1,50	51,4	--	--	51,4	70,7
002_B	Wooldseweg 24	246717,97	442329,05	5,00	56,5	--	--	56,5	80,4
003_A	Wooldseweg 30	246687,18	442304,70	1,50	51,2	--	--	51,2	70,4
003_B	Wooldseweg 30	246687,18	442304,70	5,00	52,1	--	--	52,1	77,7
004_A	Wooldseweg 30	246690,34	442304,79	1,50	51,2	--	--	51,2	69,9
005_A	Wooldseweg 24	246708,07	442337,63	1,50	53,8	--	--	53,8	73,1
006_A	Wooldseweg 30/30a	246699,51	442292,66	1,50	40,7	--	--	40,7	60,9
006_B	Wooldseweg 30/30a	246699,51	442292,66	5,00	42,9	--	--	42,9	60,7
007_A	Wooldseweg 24	246722,94	442329,15	1,50	43,2	--	--	43,2	66,7
007_B	Wooldseweg 24	246722,94	442329,15	5,00	45,4	--	--	45,4	66,4
008_A	Wooldseweg 22	246713,84	442344,87	1,50	43,3	--	--	43,3	64,4
008_B	Wooldseweg 22	246713,84	442344,87	5,00	48,5	--	--	48,5	68,8
009_A	Wooldseweg 18	246723,59	442334,24	1,50	42,0	--	--	42,0	60,6
009_B	Wooldseweg 18	246723,59	442334,24	5,00	45,0	--	--	45,0	61,5
010_A	Wooldseweg 22	246726,86	442335,30	1,50	40,9	--	--	40,9	61,3
010_B	Wooldseweg 22	246726,86	442335,30	5,00	42,6	--	--	42,6	60,9
011_A	Wooldseweg 20	246721,36	442348,16	1,50	44,3	--	--	44,3	68,7
011_B	Wooldseweg 20	246721,36	442348,16	5,00	50,0	--	--	50,0	71,9
012_A	Wooldseweg 18	246727,64	442340,85	1,50	39,5	--	--	39,5	62,7
012_B	Wooldseweg 18	246727,64	442340,85	5,00	45,3	--	--	45,3	66,5
013_A	Wooldseweg 20	246731,43	442342,47	1,50	41,1	--	--	41,1	60,2
013_B	Wooldseweg 20	246731,43	442342,47	5,00	41,9	--	--	41,9	60,4
014_A	Wooldseweg 18	246725,11	442355,99	1,50	47,6	--	--	47,6	72,5
014_B	Wooldseweg 18	246725,11	442355,99	5,00	49,0	--	--	49,0	75,1
015_A	Wooldseweg 18	246733,98	442349,58	1,50	40,0	--	--	40,0	63,3
015_B	Wooldseweg 18	246733,98	442349,58	5,00	44,5	--	--	44,5	67,9
016_A	Wooldseweg 18	246737,09	442352,61	1,50	40,4	--	--	40,4	58,1
016_B	Wooldseweg 18	246737,09	442352,61	5,00	41,9	--	--	41,9	58,9
017_A	Wooldseweg 16	246730,79	442364,29	1,50	45,8	--	--	45,8	66,9
017_B	Wooldseweg 16	246730,79	442364,29	5,00	48,2	--	--	48,2	71,4
018_A	Wooldseweg 16	246738,84	442359,62	1,50	38,2	--	--	38,2	61,0
018_B	Wooldseweg 16	246738,84	442359,62	5,00	44,3	--	--	44,3	65,3
019_A	Wooldseweg 16	246741,66	442362,68	1,50	37,0	--	--	37,0	57,1
019_B	Wooldseweg 16	246741,66	442362,68	5,00	38,1	--	--	38,1	57,0
020_A	Wooldseweg 14	246733,51	442372,66	1,50	46,0	--	--	46,0	74,1
020_B	Wooldseweg 14	246733,51	442372,66	5,00	48,4	--	--	48,4	75,2
021_A	Wooldseweg 14	246744,84	442371,10	1,50	33,6	--	--	33,6	55,6
021_B	Wooldseweg 14	246744,84	442371,10	5,00	35,4	--	--	35,4	55,7
022_A	Parallelweg 102	246729,49	442390,78	1,50	42,3	--	--	42,3	72,3
022_B	Parallelweg 102	246729,49	442390,78	5,00	45,0	--	--	45,0	73,6
023_A	Parallelweg 102	246737,60	442392,15	1,50	38,8	--	--	38,8	59,6
023_B	Parallelweg 102	246737,60	442392,15	5,00	39,7	--	--	39,7	59,7
024_A	Wooldseweg 30a	246687,50	442297,88	1,50	46,3	--	--	46,3	66,5
024_B	Wooldseweg 30a	246687,50	442297,88	5,00	50,5	--	--	50,5	74,5
025_A	Wooldseweg 32	246681,89	442293,75	1,50	48,3	--	--	48,3	67,1
025_B	Wooldseweg 32	246681,89	442293,75	5,00	50,2	--	--	50,2	74,2
026_A	Wooldseweg 32	246691,18	442285,08	1,50	38,0	--	--	38,0	57,7
026_B	Wooldseweg 32	246691,18	442285,08	5,00	39,6	--	--	39,6	57,5
027_A	Wooldseweg 34	246676,58	442282,83	1,50	36,2	--	--	36,2	62,5
027_B	Wooldseweg 34	246676,58	442282,83	5,00	41,0	--	--	41,0	60,9
028_A	Wooldseweg 34	246686,48	442277,95	1,50	35,2	--	--	35,2	56,0
028_B	Wooldseweg 34	246686,48	442277,95	5,00	37,9	--	--	37,9	56,1
029_A	Golsweg 2	246663,97	442268,40	1,50	43,0	--	--	43,0	62,6
029_B	Golsweg 2	246663,97	442268,40	5,00	45,4	--	--	45,4	68,7
030_A	Golsweg 2	246665,92	442256,97	1,50	34,9	--	--	34,9	53,9
030_B	Golsweg 2	246665,92	442256,97	5,00	38,7	--	--	38,7	54,2
031_A	Golsweg 4	246652,81	442272,29	1,50	41,8	--	--	41,8	64,8
031_B	Golsweg 4	246652,81	442272,29	5,00	45,0	--	--	45,0	70,3
032_A	Golsweg 4	246657,48	442270,12	1,50	44,6	--	--	44,6	59,9
032_B	Golsweg 4	246657,48	442270,12	5,00	48,5	--	--	48,5	69,9
033_A	Golsweg 4	246659,08	442255,63	1,50	32,4	--	--	32,4	54,1
033_B	Golsweg 4	246659,08	442255,63	5,00	35,4	--	--	35,4	53,4
034_A	Golsweg 6	246647,90	442264,81	1,50	38,5	--	--	38,5	67,9
034_B	Golsweg 6	246647,90	442264,81	5,00	43,2	--	--	43,2	69,8

Alle getoonde dB-waarden zijn A-gewogen

Behoort bij besluit van burgemeester en wethouders van Winterswijk van 7 april 2016
behorend bij vergunning
zaaknummer
gemeente Winterswijk

Rapport: Resultatentabel
Model: RBS LAr,LT maart 2023 na maatregelen
LAeq totaalresultaten voor toetspunten
Groep: (hoofdgroep)
Groepsreductie: Nee

Naam Toetspunt	Omschrijving	X	Y	Hoogte	Dag	Avond	Nacht	Etmaal	Li
035_A	Golsweg 6	246652,15	442253,03	1,50	32,8	--	--	32,8	53,7
035_B	Golsweg 6	246652,15	442253,03	5,00	34,4	--	--	34,4	53,3
036_A	Golsweg 8	246642,17	442263,66	1,50	42,5	--	--	42,5	66,6
036_B	Golsweg 8	246642,17	442263,66	5,00	44,1	--	--	44,1	69,9
037_A	Golsweg 8	246647,34	442249,97	1,50	33,6	--	--	33,6	53,1
037_B	Golsweg 8	246647,34	442249,97	5,00	33,8	--	--	33,8	54,0
038_A	Golsweg 10	246624,11	442265,88	1,50	41,4	--	--	41,4	62,2
038_B	Golsweg 10	246624,11	442265,88	5,00	43,6	--	--	43,6	68,8
039_A	Golsweg 10	246631,92	442260,73	1,50	42,0	--	--	42,0	61,3
039_B	Golsweg 10	246631,92	442260,73	5,00	45,3	--	--	45,3	69,9
040_A	Golsweg 10	246634,14	442257,18	1,50	39,8	--	--	39,8	63,6
040_B	Golsweg 10	246634,14	442257,18	5,00	42,8	--	--	42,8	69,5
041_A	Golsweg 10	246635,31	442246,68	1,50	35,2	--	--	35,2	53,4
041_B	Golsweg 10	246635,31	442246,68	5,00	33,6	--	--	33,6	53,9
042_A	Golsweg 14	246619,07	442256,29	1,50	29,2	--	--	29,2	57,1
042_B	Golsweg 14	246619,07	442256,29	5,00	35,2	--	--	35,2	60,5
043_A	Golsweg 14	246624,10	442242,50	1,50	33,9	--	--	33,9	53,7
043_B	Golsweg 14	246624,10	442242,50	5,00	35,0	--	--	35,0	54,1
044_A	Golsweg 16	246612,57	442253,92	1,50	32,9	--	--	32,9	60,5
044_B	Golsweg 16	246612,57	442253,92	5,00	40,1	--	--	40,1	63,4
045_A	Golsweg 16	246617,77	442240,13	1,50	31,4	--	--	31,4	52,1
045_B	Golsweg 16	246617,77	442240,13	5,00	34,2	--	--	34,2	51,9
046_A	Golsweg 18	246605,59	442251,31	1,50	36,7	--	--	36,7	60,1
046_B	Golsweg 18	246605,59	442251,31	5,00	40,9	--	--	40,9	64,9
047_A	Golsweg 18	246609,76	442238,09	1,50	32,0	--	--	32,0	52,1
047_B	Golsweg 18	246609,76	442238,09	5,00	34,2	--	--	34,2	52,0
048_A	Golsweg 20	246593,07	442249,05	1,50	37,2	--	--	37,2	57,8
048_B	Golsweg 20	246593,07	442249,05	5,00	40,2	--	--	40,2	61,1
049_A	Golsweg 20	246596,90	442247,13	1,50	36,8	--	--	36,8	58,5
049_B	Golsweg 20	246596,90	442247,13	5,00	40,2	--	--	40,2	62,4
050_A	Golsweg 20	246593,84	442232,27	1,50	30,0	--	--	30,0	50,8
050_B	Golsweg 20	246593,84	442232,27	5,00	30,7	--	--	30,7	50,5
051_A	Wooldseweg 97	246694,57	442229,68	1,50	41,1	--	--	41,1	60,6
051_B	Wooldseweg 97	246694,57	442229,68	5,00	43,9	--	--	43,9	61,0
052_A	Wooldseweg 97	246699,77	442231,61	1,50	41,1	--	--	41,1	60,9
052_B	Wooldseweg 97	246699,77	442231,61	5,00	44,2	--	--	44,2	61,4
053_A	Wooldseweg 95	246720,93	442229,25	1,50	39,8	--	--	39,8	61,1
053_B	Wooldseweg 95	246720,93	442229,25	5,00	43,2	--	--	43,2	61,9
054_A	Wooldseweg 93	246750,55	442231,08	1,50	40,2	--	--	40,2	61,6
054_B	Wooldseweg 93	246750,55	442231,08	5,00	43,0	--	--	43,0	62,2
055_A	Wooldseweg 91	246779,26	442231,05	1,50	38,5	--	--	38,5	61,8
055_B	Wooldseweg 91	246779,26	442231,05	5,00	41,5	--	--	41,5	62,0
056_A	Wooldseweg 89	246812,85	442236,82	1,50	37,2	--	--	37,2	59,6
056_B	Wooldseweg 89	246812,85	442236,82	5,00	39,9	--	--	39,9	60,0
057_A	Wooldseweg 24	246712,41	442332,64	1,50	51,8	--	--	51,8	71,6
057_B	Wooldseweg 24	246712,41	442332,64	5,00	57,6	--	--	57,6	81,3
058_A	Wooldseweg 30	246694,32	442301,70	1,50	51,5	--	--	51,5	70,1
058_B	Wooldseweg 30	246694,32	442301,70	5,00	52,9	--	--	52,9	75,4

Alle getoonde dB-waarden zijn A-gewogen

Behoort bij besluit van burgemeester en wethouders van Winterswijk van 7 april 2016
behorend bij vergunning
zaaknummer

Rapport: Resultatentabel
Model: RBS LAr,LT maart 2023 na maatregelen
LAeq bij Bron voor toetspunt: 001_A - Wooldseweg 24
Groep: (hoofdgroep)
Groepsreductie: Nee

Naam Bron	Omschrijving	X	Y	Hoogte	Dag	Avond	Nacht	Etmaal	Li
001_A	Wooldseweg 24	246703,31	442344,61	1,50	48,9	--	--	48,9	73,7
007	Uitlaat perslijn 2	246694,94	442328,14	3,50	42,2	--	--	42,2	42,2
116	Gevel noord v4 silodek gereed product	246691,77	442340,91	17,90	38,9	--	--	38,9	38,9
118	Gevel noord v4 silodek gereed product	246696,85	442337,56	17,90	38,5	--	--	38,5	38,5
115	Gevel noord v4 silodek gereed product	246689,22	442342,60	17,90	38,4	--	--	38,4	38,4
117	Gevel noord v4 silodek gereed product	246694,30	442339,26	17,90	38,3	--	--	38,3	38,3
114	Gevel noord v4 silodek gereed product	246686,72	442344,25	17,90	37,7	--	--	37,7	37,7
006	Uitlaat perslijn 1	246697,35	442324,39	4,50	32,6	--	--	32,6	32,6
109	Gevel noord bgg laadstraat	246701,46	442334,50	4,30	32,2	--	--	32,2	32,2
013	Gesloten lamellendeur oost laadstraat	246702,98	442330,37	3,00	32,1	--	--	32,1	32,1
108	Gevel noord bgg laadstraat	246699,12	442336,05	4,30	31,7	--	--	31,7	31,7
107	Gevel noord bgg laadstraat	246696,44	442337,82	4,30	31,5	--	--	31,5	31,5
106	Gevel noord bgg laadstraat	246693,90	442339,50	4,30	30,9	--	--	30,9	30,9
105	Gevel noord bgg laadstraat	246691,40	442341,16	4,30	30,9	--	--	30,9	30,9
078	Gevel noord v4 productie	246698,90	442336,19	17,90	29,8	--	--	29,8	29,8
079	Gevel noord v4 productie	246700,70	442335,00	17,90	29,7	--	--	29,7	29,7
080	Gevel noord v4 productie	246702,44	442333,78	17,90	29,4	--	--	29,4	29,4
004	Uitlaat stoomketel	246696,41	442320,60	20,00	29,4	--	--	29,4	29,4
015	Gevel noord dakopbouw silo gereed product	246699,45	442333,37	20,90	29,2	--	--	29,2	29,2
003	Explosierooster	246697,64	442321,98	8,00	28,6	--	--	28,6	28,6
008	Uitlaat hamermolen	246690,65	442325,46	22,50	28,2	--	--	28,2	28,2
204	Vrachtwagens afvoer gereed product routedeel1	246717,36	442320,88	1,00	27,8	--	--	27,8	63,9
012	Gesloten overheaddeur west laadstraat	246682,12	442343,76	3,00	27,7	--	--	27,7	27,7
104	Gevel noord bgg laadstraat	246688,91	442342,80	4,30	27,6	--	--	27,6	27,6
201	Vrachtwagens aanvoer stortput	246649,65	442354,60	1,00	27,3	--	--	27,3	64,8
103	Gevel noord bgg laadstraat	246686,42	442344,45	4,30	26,5	--	--	26,5	26,5
016	Gevel oost dakopbouw silo gereed product	246699,20	442330,08	20,90	26,4	--	--	26,4	26,4
014	Gevel west dakopbouw silo gereed product	246696,47	442331,87	21,00	25,8	--	--	25,8	25,8
052	Gevel west v1 productie	246691,58	442329,19	8,80	25,7	--	--	25,7	25,7
205	Vrachtwagens afvoer gereed product routedeel2	246682,11	442343,49	1,00	25,6	--	--	25,6	62,6
051	Gevel west v1 productie	246690,38	442327,35	8,80	25,3	--	--	25,3	25,3
053	Gevel west v1 productie	246692,94	442331,27	8,80	25,2	--	--	25,2	25,2
102	Gevel west bgg laadstraat	246682,61	442344,46	4,30	25,0	--	--	25,0	25,0
002	Splitunit	246701,70	442324,81	4,50	25,0	--	--	25,0	25,0
202	Bulkwagens aanvoer vloeistoffen/premix	246648,91	442353,86	1,00	24,6	--	--	24,6	69,9
005	Uitlaat stortput	246692,70	442314,88	24,60	23,7	--	--	23,7	23,7
101	Gevel west bgg laadstraat	246681,44	442342,77	4,30	22,5	--	--	22,5	22,5
076	Gevel west v4 productie	246691,97	442329,78	17,90	22,3	--	--	22,3	22,3
024	Geveluitlaat grondstoffen	246680,77	442324,06	2,00	22,2	--	--	22,2	22,2
077	Gevel west v4 productie	246693,32	442331,86	17,90	22,2	--	--	22,2	22,2
113	Gevel west v4 silodek gereed product	246682,79	442344,73	17,90	22,1	--	--	22,1	22,1
Rest		0,00	0,00	0,00	35,4	--	--	35,4	67,8

Alle getoonde dB-waarden zijn A-gewogen

Behoort bij besluit van burgemeester en wethouders van Winterswijk van 7 april 2016
behorend bij vergunning
zaaknummer

Rapport: Resultatentabel
Model: RBS LAr,LT maart 2023 na maatregelen
LAeq bij Bron voor toetspunt: 002_A - Wooldseweg 24
Groep: (hoofdgroep)
Groepsreductie: Nee

Naam Bron	Omschrijving	X	Y	Hoogte	Dag	Avond	Nacht	Etmaal	Li
002_A	Wooldseweg 24	246717,97	442329,05	1,50	51,4	--	--	51,4	70,7
007	Uitlaat perslijn 2	246694,94	442328,14	3,50	47,6	--	--	47,6	47,6
006	Uitlaat perslijn 1	246697,35	442324,39	4,50	41,2	--	--	41,2	41,2
013	Gesloten lamellendeur oost laadstraat	246702,98	442330,37	3,00	40,6	--	--	40,6	40,6
003	Explosierooster	246697,64	442321,98	8,00	39,4	--	--	39,4	39,4
004	Uitlaat stoomketel	246696,41	442320,60	20,00	38,6	--	--	38,6	38,6
118	Gevel noord v4 silodek gereed product	246696,85	442337,56	17,90	35,7	--	--	35,7	35,7
057	Lichtstrook gevel oost v1 productie	246698,67	442323,60	8,80	34,9	--	--	34,9	34,9
117	Gevel noord v4 silodek gereed product	246694,30	442339,26	17,90	34,9	--	--	34,9	34,9
002	Splitunit	246701,70	442324,81	4,50	34,4	--	--	34,4	34,4
116	Gevel noord v4 silodek gereed product	246691,77	442340,91	17,90	34,1	--	--	34,1	34,1
005	Uitlaat stortput	246692,70	442314,88	24,60	33,7	--	--	33,7	33,7
115	Gevel noord v4 silodek gereed product	246689,22	442342,60	17,90	33,5	--	--	33,5	33,5
114	Gevel noord v4 silodek gereed product	246686,72	442344,25	17,90	32,9	--	--	32,9	32,9
204	Vrachtwagens afvoer gereed product routedeel1	246717,36	442320,88	1,00	32,6	--	--	32,6	68,6
008	Uitlaat hamermolen	246690,65	442325,46	22,50	31,2	--	--	31,2	31,2
054	Gevel oost v1 productie	246700,44	442326,38	8,80	30,8	--	--	30,8	30,8
086	Lichtstrook gevel oost v4 productie	246699,02	442324,15	17,90	30,2	--	--	30,2	30,2
055	Gevel oost v1 productie	246699,14	442324,43	8,80	30,0	--	--	30,0	30,0
073	Lichtstrook gevel oost v3 productie	246698,92	442323,98	15,10	29,8	--	--	29,8	29,8
016	Gevel oost dakopbouw silo gereed product	246699,20	442330,08	20,90	29,8	--	--	29,8	29,8
056	Gevel oost v1 productie	246697,78	442322,20	8,80	29,1	--	--	29,1	29,1
065	Lichtstrook gevel oost v2 productie	246698,79	442323,79	12,00	28,6	--	--	28,6	28,6
021	Gevel oost dakopbouw silo grondstoffen	246693,99	442316,28	21,30	28,6	--	--	28,6	28,6
080	Gevel noord v4 productie	246702,44	442333,78	17,90	28,0	--	--	28,0	28,0
079	Gevel noord v4 productie	246700,70	442335,00	17,90	27,5	--	--	27,5	27,5
081	Gevel oost v4 productie	246703,15	442330,63	17,90	27,1	--	--	27,1	27,1
078	Gevel noord v4 productie	246698,90	442336,19	17,90	26,9	--	--	26,9	26,9
082	Gevel oost v4 productie	246701,88	442328,65	17,90	26,3	--	--	26,3	26,3
083	Gevel oost v4 productie	246700,85	442327,03	17,90	25,7	--	--	25,7	25,7
110	Gevel oost bgg laadstraat	246703,27	442330,81	4,30	25,4	--	--	25,4	25,4
084	Gevel oost v4 productie	246699,59	442325,04	17,90	25,1	--	--	25,1	25,1
070	Gevel oost v3 productie	246700,73	442326,83	15,10	24,6	--	--	24,6	24,6
085	Gevel oost v4 productie	246698,21	442322,97	17,90	24,6	--	--	24,6	24,6
109	Gevel noord bgg laadstraat	246701,46	442334,50	4,30	24,4	--	--	24,4	24,4
071	Gevel oost v3 productie	246699,43	442324,88	15,10	24,1	--	--	24,1	24,1
111	Gevel oost bgg laadstraat	246701,75	442328,44	4,30	24,0	--	--	24,0	24,0
108	Gevel noord bgg laadstraat	246699,12	442336,05	4,30	23,8	--	--	23,8	23,8
015	Gevel noord dakopbouw silo gereed product	246699,45	442333,37	20,90	23,7	--	--	23,7	23,7
062	Gevel oost v2 productie	246700,61	442326,64	12,00	23,4	--	--	23,4	23,4
072	Gevel oost v3 productie	246698,12	442322,73	15,10	23,4	--	--	23,4	23,4
Rest		0,00	0,00	0,00	35,6	--	--	35,6	66,3

Alle getoonde dB-waarden zijn A-gewogen

Behoort bij besluit van burgemeester en wethouders van Winterswijk van 7 april 2016
behorend bij vergunning
zaaknummer
gemeente Winterswijk

Rapport: Resultatentabel
Model: RBS LAr,LT maart 2023 na maatregelen
LAeq bij Bron voor toetspunt: 002_B - Wooldseweg 24
Groep: (hoofdgroep)
Groepsreductie: Nee

Naam Bron	Omschrijving	X	Y	Hoogte	Dag	Avond	Nacht	Etmaal	Li
002_B	Wooldseweg 24	246717,97	442329,05	5,00	56,5	--	--	56,5	80,4
007	Uitlaat perslijn 2	246694,94	442328,14	3,50	50,8	--	--	50,8	50,8
013	Gesloten lamellendeur oost laadstraat	246702,98	442330,37	3,00	50,6	--	--	50,6	50,6
003	Explosierooster	246697,64	442321,98	8,00	46,8	--	--	46,8	46,8
006	Uitlaat perslijn 1	246697,35	442324,39	4,50	45,6	--	--	45,6	45,6
204	Vrachtwagens afvoer gereed product routedeel1	246717,36	442320,88	1,00	43,9	--	--	43,9	79,9
004	Uitlaat stoomketel	246696,41	442320,60	20,00	43,5	--	--	43,5	43,5
057	Lichtstrook gevel oost v1 productie	246698,67	442323,60	8,80	39,9	--	--	39,9	39,9
005	Uitlaat stortput	246692,70	442314,88	24,60	38,7	--	--	38,7	38,7
002	Splitunit	246701,70	442324,81	4,50	38,1	--	--	38,1	38,1
118	Gevel noord v4 silodek gereed product	246696,85	442337,56	17,90	36,4	--	--	36,4	36,4
117	Gevel noord v4 silodek gereed product	246694,30	442339,26	17,90	35,5	--	--	35,5	35,5
021	Gevel oost dakopbouw silo grondstoffen	246693,99	442316,28	21,30	35,3	--	--	35,3	35,3
116	Gevel noord v4 silodek gereed product	246691,77	442340,91	17,90	34,7	--	--	34,7	34,7
054	Gevel oost v1 productie	246700,44	442326,38	8,80	34,6	--	--	34,6	34,6
086	Lichtstrook gevel oost v4 productie	246699,02	442324,15	17,90	34,6	--	--	34,6	34,6
073	Lichtstrook gevel oost v3 productie	246698,92	442323,98	15,10	34,4	--	--	34,4	34,4
115	Gevel noord v4 silodek gereed product	246689,22	442342,60	17,90	34,0	--	--	34,0	34,0
055	Gevel oost v1 productie	246699,14	442324,43	8,80	33,9	--	--	33,9	33,9
008	Uitlaat hamermolen	246690,65	442325,46	22,50	33,6	--	--	33,6	33,6
065	Lichtstrook gevel oost v2 productie	246698,79	442323,79	12,00	33,4	--	--	33,4	33,4
114	Gevel noord v4 silodek gereed product	246686,72	442344,25	17,90	33,3	--	--	33,3	33,3
056	Gevel oost v1 productie	246697,78	442322,20	8,80	33,1	--	--	33,1	33,1
016	Gevel oost dakopbouw silo gereed product	246699,20	442330,08	20,90	32,8	--	--	32,8	32,8
081	Gevel oost v4 productie	246703,15	442330,63	17,90	29,6	--	--	29,6	29,6
080	Gevel noord v4 productie	246702,44	442333,78	17,90	29,3	--	--	29,3	29,3
082	Gevel oost v4 productie	246701,88	442328,65	17,90	29,3	--	--	29,3	29,3
083	Gevel oost v4 productie	246700,85	442327,03	17,90	28,9	--	--	28,9	28,9
079	Gevel noord v4 productie	246700,70	442335,00	17,90	28,7	--	--	28,7	28,7
084	Gevel oost v4 productie	246699,59	442325,04	17,90	28,4	--	--	28,4	28,4
110	Gevel oost bgg laadstraat	246703,27	442330,81	4,30	28,4	--	--	28,4	28,4
070	Gevel oost v3 productie	246700,73	442326,83	15,10	28,2	--	--	28,2	28,2
078	Gevel noord v4 productie	246698,90	442336,19	17,90	28,0	--	--	28,0	28,0
085	Gevel oost v4 productie	246698,21	442322,97	17,90	27,8	--	--	27,8	27,8
111	Gevel oost bgg laadstraat	246701,75	442328,44	4,30	27,7	--	--	27,7	27,7
071	Gevel oost v3 productie	246699,43	442324,88	15,10	27,6	--	--	27,6	27,6
109	Gevel noord bgg laadstraat	246701,46	442334,50	4,30	27,0	--	--	27,0	27,0
072	Gevel oost v3 productie	246698,12	442322,73	15,10	27,0	--	--	27,0	27,0
062	Gevel oost v2 productie	246700,61	442326,64	12,00	26,9	--	--	26,9	26,9
108	Gevel noord bgg laadstraat	246699,12	442336,05	4,30	26,5	--	--	26,5	26,5
063	Gevel oost v2 productie	246699,30	442324,68	12,00	26,3	--	--	26,3	26,3
Rest		0,00	0,00	0,00	38,6	--	--	38,6	70,6

Alle getoonde dB-waarden zijn A-gewogen

Behoort bij besluit van burgemeester en wethouders van Winterswijk van 7 april 2016
behorend bij vergunning
zaaknummer

Rapport: Resultatentabel
Model: RBS LAr,LT maart 2023 na maatregelen
LAeq bij Bron voor toetspunt: 003_A - Wooldseweg 30
Groep: (hoofdgroep)
Groepsreductie: Nee

Naam Bron	Omschrijving	X	Y	Hoogte	Dag	Avond	Nacht	Etmaal	Li
003_A	Wooldseweg 30	246687,18	442304,70	1,50	51,2	--	--	51,2	70,4
003	Explosierooster	246697,64	442321,98	8,00	46,6	--	--	46,6	46,6
007	Uitlaat perslijn 2	246694,94	442328,14	3,50	42,8	--	--	42,8	42,8
005	Uitlaat stortput	246692,70	442314,88	24,60	40,6	--	--	40,6	40,6
022	Gevel west dakopbouw silo grondstoffen	246691,36	442315,87	21,30	38,7	--	--	38,7	38,7
057	Lichtstrook gevel oost v1 productie	246698,67	442323,60	8,80	38,4	--	--	38,4	38,4
021	Gevel oost dakopbouw silo grondstoffen	246693,99	442316,28	21,30	37,9	--	--	37,9	37,9
008	Uitlaat hamermolen	246690,65	442325,46	22,50	35,1	--	--	35,1	35,1
006	Uitlaat perslijn 1	246697,35	442324,39	4,50	34,2	--	--	34,2	34,2
086	Lichtstrook gevel oost v4 productie	246699,02	442324,15	17,90	33,3	--	--	33,3	33,3
073	Lichtstrook gevel oost v3 productie	246698,92	442323,98	15,10	33,0	--	--	33,0	33,0
056	Gevel oost v1 productie	246697,78	442322,20	8,80	32,9	--	--	32,9	32,9
026	Gevel zuid bgg silo grondstoffen	246682,22	442321,86	4,30	32,2	--	--	32,2	32,2
065	Lichtstrook gevel oost v2 productie	246698,79	442323,79	12,00	32,0	--	--	32,0	32,0
055	Gevel oost v1 productie	246699,14	442324,43	8,80	30,7	--	--	30,7	30,7
004	Uitlaat stoomketel	246696,41	442320,60	20,00	30,6	--	--	30,6	30,6
201	Vrachtwagens aanvoer stortput	246649,65	442354,60	1,00	29,4	--	--	29,4	66,2
054	Gevel oost v1 productie	246700,44	442326,38	8,80	29,1	--	--	29,1	29,1
002	Splitunit	246701,70	442324,81	4,50	28,7	--	--	28,7	28,7
024	Geveluitlaat grondstoffen	246680,77	442324,06	2,00	28,2	--	--	28,2	28,2
013	Gesloten lamellendeur oost laadstraat	246702,98	442330,37	3,00	28,0	--	--	28,0	28,0
085	Gevel oost v4 productie	246698,21	442322,97	17,90	27,5	--	--	27,5	27,5
019	Gevel west dakopbouw silo grondstoffen	246690,56	442318,54	21,30	27,4	--	--	27,4	27,4
084	Gevel oost v4 productie	246699,59	442325,04	17,90	26,9	--	--	26,9	26,9
072	Gevel oost v3 productie	246698,12	442322,73	15,10	26,6	--	--	26,6	26,6
083	Gevel oost v4 productie	246700,85	442327,03	17,90	26,4	--	--	26,4	26,4
082	Gevel oost v4 productie	246701,88	442328,65	17,90	26,0	--	--	26,0	26,0
071	Gevel oost v3 productie	246699,43	442324,88	15,10	26,0	--	--	26,0	26,0
030	Gevel oost v4 silo grondstoffen	246694,20	442316,70	18,70	25,7	--	--	25,7	25,7
207	Heftruck gas	246656,00	442334,04	1,00	25,6	--	--	25,6	41,5
081	Gevel oost v4 productie	246703,15	442330,63	17,90	25,5	--	--	25,5	25,5
064	Gevel oost v2 productie	246697,91	442322,50	12,00	25,4	--	--	25,4	25,4
070	Gevel oost v3 productie	246700,73	442326,83	15,10	25,4	--	--	25,4	25,4
034	Gevel zuid v4 silo grondstoffen	246685,71	442319,57	18,70	25,4	--	--	25,4	25,4
037	Gevel west v4 silo grondstoffen	246681,29	442324,85	18,70	25,4	--	--	25,4	25,4
029	Gevel oost v4 silo grondstoffen	246695,36	442318,51	18,70	25,2	--	--	25,2	25,2
035	Gevel zuid v4 silo grondstoffen	246683,74	442320,87	18,70	24,9	--	--	24,9	24,9
032	Gevel zuid v4 silo grondstoffen	246689,62	442316,98	18,70	24,9	--	--	24,9	24,9
031	Gevel zuid v4 silo grondstoffen	246691,55	442315,70	18,70	24,9	--	--	24,9	24,9
207	Achteruitrijsignalering vw aanvoer stortput	246672,51	442351,11	1,00	24,8	--	--	24,8	61,5
063	Gevel oost v2 productie	246699,30	442324,68	12,00	24,7	--	--	24,7	24,7
Rest		0,00	0,00	0,00	37,0	--	--	37,0	67,2

Alle getoonde dB-waarden zijn A-gewogen

Behoort bij besluit van burgemeester en wethouders van Winterswijk van 7 april 2016
behorend bij vergunning
zaaknummer
gemeente Winterswijk

Rapport: Resultatentabel
Model: RBS LAr,LT maart 2023 na maatregelen
LAeq bij Bron voor toetspunt: 003_B - Wooldseweg 30
Groep: (hoofdgroep)
Groepsreductie: Nee

Naam Bron	Omschrijving	X	Y	Hoogte	Dag	Avond	Nacht	Etmaal	Li
003_B	Wooldseweg 30	246687,18	442304,70	5,00	52,1	--	--	52,1	77,7
003	Explosierooster	246697,64	442321,98	8,00	47,4	--	--	47,4	47,4
007	Uitlaat perslijn 2	246694,94	442328,14	3,50	42,8	--	--	42,8	42,8
005	Uitlaat stortput	246692,70	442314,88	24,60	41,9	--	--	41,9	41,9
022	Gevel west dakopbouw silo grondstoffen	246691,36	442315,87	21,30	39,3	--	--	39,3	39,3
057	Lichtstrook gevel oost v1 productie	246698,67	442323,60	8,80	39,2	--	--	39,2	39,2
021	Gevel oost dakopbouw silo grondstoffen	246693,99	442316,28	21,30	38,5	--	--	38,5	38,5
201	Vrachtwagens aanvoer stortput	246649,65	442354,60	1,00	37,4	--	--	37,4	73,2
207	Heftruck gas	246656,00	442334,04	1,00	35,4	--	--	35,4	49,2
086	Lichtstrook gevel oost v4 productie	246699,02	442324,15	17,90	34,0	--	--	34,0	34,0
073	Lichtstrook gevel oost v3 productie	246698,92	442323,98	15,10	33,7	--	--	33,7	33,7
008	Uitlaat hamermolen	246690,65	442325,46	22,50	33,6	--	--	33,6	33,6
056	Gevel oost v1 productie	246697,78	442322,20	8,80	33,4	--	--	33,4	33,4
002	Splitunit	246701,70	442324,81	4,50	33,3	--	--	33,3	33,3
006	Uitlaat perslijn 1	246697,35	442324,39	4,50	33,1	--	--	33,1	33,1
026	Gevel zuid bgg silo grondstoffen	246682,22	442321,86	4,30	32,9	--	--	32,9	32,9
013	Gesloten lamellendeur oost laadstraat	246702,98	442330,37	3,00	32,9	--	--	32,9	32,9
065	Lichtstrook gevel oost v2 productie	246698,79	442323,79	12,00	32,7	--	--	32,7	32,7
055	Gevel oost v1 productie	246699,14	442324,43	8,80	32,5	--	--	32,5	32,5
207	Achteruitrijsignalering vw aanvoer stortput	246672,51	442351,11	1,00	31,9	--	--	31,9	67,8
054	Gevel oost v1 productie	246700,44	442326,38	8,80	31,7	--	--	31,7	31,7
024	Geveluitlaat grondstoffen	246680,77	442324,06	2,00	31,2	--	--	31,2	31,2
004	Uitlaat stoomketel	246696,41	442320,60	20,00	30,9	--	--	30,9	30,9
205	Vrachtwagens afvoer gereed product routedeel2	246682,11	442343,49	1,00	30,8	--	--	30,8	66,7
085	Gevel oost v4 productie	246698,21	442322,97	17,90	28,1	--	--	28,1	28,1
019	Gevel west dakopbouw silo grondstoffen	246690,56	442318,54	21,30	27,7	--	--	27,7	27,7
084	Gevel oost v4 productie	246699,59	442325,04	17,90	27,4	--	--	27,4	27,4
072	Gevel oost v3 productie	246698,12	442322,73	15,10	27,2	--	--	27,2	27,2
083	Gevel oost v4 productie	246700,85	442327,03	17,90	26,8	--	--	26,8	26,8
071	Gevel oost v3 productie	246699,43	442324,88	15,10	26,5	--	--	26,5	26,5
082	Gevel oost v4 productie	246701,88	442328,65	17,90	26,4	--	--	26,4	26,4
030	Gevel oost v4 silo grondstoffen	246694,20	442316,70	18,70	26,2	--	--	26,2	26,2
203	Vrachtwagens aanvoer zakgoed	246648,62	442353,20	1,00	26,0	--	--	26,0	70,8
064	Gevel oost v2 productie	246697,91	442322,50	12,00	25,9	--	--	25,9	25,9
081	Gevel oost v4 productie	246703,15	442330,63	17,90	25,8	--	--	25,8	25,8
070	Gevel oost v3 productie	246700,73	442326,83	15,10	25,8	--	--	25,8	25,8
031	Gevel zuid v4 silo grondstoffen	246691,55	442315,70	18,70	25,8	--	--	25,8	25,8
202	Bulkwagens aanvoer vloeistoffen/premix	246648,91	442353,86	1,00	25,7	--	--	25,7	70,5
032	Gevel zuid v4 silo grondstoffen	246689,62	442316,98	18,70	25,6	--	--	25,6	25,6
029	Gevel oost v4 silo grondstoffen	246695,36	442318,51	18,70	25,6	--	--	25,6	25,6
033	Gevel zuid v4 silo grondstoffen	246687,63	442318,31	18,70	25,2	--	--	25,2	25,2
Rest		0,00	0,00	0,00	37,5	--	--	37,5	65,2

Alle getoonde dB-waarden zijn A-gewogen

Behoort bij besluit van burgemeester en wethouders van Winterswijk van 7 april 2016
behorend bij vergunning
zaaknummer

Rapport: Resultatentabel
Model: RBS LAr,LT maart 2023 na maatregelen
LAeq bij Bron voor toetspunt: 004_A - Wooldseweg 30
Groep: (hoofdgroep)
Groepsreductie: Nee

Naam Bron	Omschrijving	X	Y	Hoogte	Dag	Avond	Nacht	Etmaal	Li
004_A	Wooldseweg 30	246690,34	442304,79	1,50	51,2	--	--	51,2	69,9
003	Explosierooster	246697,64	442321,98	8,00	47,2	--	--	47,2	47,2
005	Uitlaat stortput	246692,70	442314,88	24,60	41,2	--	--	41,2	41,2
007	Uitlaat perslijn 2	246694,94	442328,14	3,50	40,8	--	--	40,8	40,8
022	Gevel west dakopbouw silo grondstoffen	246691,36	442315,87	21,30	38,5	--	--	38,5	38,5
057	Lichtstrook gevel oost v1 productie	246698,67	442323,60	8,80	38,0	--	--	38,0	38,0
021	Gevel oost dakopbouw silo grondstoffen	246693,99	442316,28	21,30	37,9	--	--	37,9	37,9
004	Uitlaat stoomketel	246696,41	442320,60	20,00	36,3	--	--	36,3	36,3
006	Uitlaat perslijn 1	246697,35	442324,39	4,50	36,2	--	--	36,2	36,2
086	Lichtstrook gevel oost v4 productie	246699,02	442324,15	17,90	33,3	--	--	33,3	33,3
073	Lichtstrook gevel oost v3 productie	246698,92	442323,98	15,10	33,2	--	--	33,2	33,2
056	Gevel oost v1 productie	246697,78	442322,20	8,80	33,2	--	--	33,2	33,2
065	Lichtstrook gevel oost v2 productie	246698,79	442323,79	12,00	32,3	--	--	32,3	32,3
001	Gevelrooster ketelruimte	246694,09	442314,09	1,00	31,6	--	--	31,6	31,6
008	Uitlaat hamermolen	246690,65	442325,46	22,50	31,6	--	--	31,6	31,6
055	Gevel oost v1 productie	246699,14	442324,43	8,80	30,1	--	--	30,1	30,1
201	Vrachtwagens aanvoer stortput	246649,65	442354,60	1,00	29,1	--	--	29,1	65,9
002	Splitunit	246701,70	442324,81	4,50	29,1	--	--	29,1	29,1
013	Gesloten lamellendeur oost laadstraat	246702,98	442330,37	3,00	28,4	--	--	28,4	28,4
054	Gevel oost v1 productie	246700,44	442326,38	8,80	28,4	--	--	28,4	28,4
085	Gevel oost v4 productie	246698,21	442322,97	17,90	27,3	--	--	27,3	27,3
084	Gevel oost v4 productie	246699,59	442325,04	17,90	26,7	--	--	26,7	26,7
072	Gevel oost v3 productie	246698,12	442322,73	15,10	26,6	--	--	26,6	26,6
083	Gevel oost v4 productie	246700,85	442327,03	17,90	26,2	--	--	26,2	26,2
071	Gevel oost v3 productie	246699,43	442324,88	15,10	25,9	--	--	25,9	25,9
082	Gevel oost v4 productie	246701,88	442328,65	17,90	25,8	--	--	25,8	25,8
030	Gevel oost v4 silo grondstoffen	246694,20	442316,70	18,70	25,6	--	--	25,6	25,6
064	Gevel oost v2 productie	246697,91	442322,50	12,00	25,6	--	--	25,6	25,6
081	Gevel oost v4 productie	246703,15	442330,63	17,90	25,5	--	--	25,5	25,5
070	Gevel oost v3 productie	246700,73	442326,83	15,10	25,4	--	--	25,4	25,4
207	Achteruitrijsignalering vw aanvoer stortput	246672,51	442351,11	1,00	25,1	--	--	25,1	61,8
029	Gevel oost v4 silo grondstoffen	246695,36	442318,51	18,70	25,1	--	--	25,1	25,1
024	Geveluitlaat grondstoffen	246680,77	442324,06	2,00	25,1	--	--	25,1	25,1
031	Gevel zuid v4 silo grondstoffen	246691,55	442315,70	18,70	24,8	--	--	24,8	24,8
063	Gevel oost v2 productie	246699,30	442324,68	12,00	24,7	--	--	24,7	24,7
019	Gevel west dakopbouw silo grondstoffen	246690,56	442318,54	21,30	24,3	--	--	24,3	24,3
207	Heftruck gas	246656,00	442334,04	1,00	23,8	--	--	23,8	39,8
062	Gevel oost v2 productie	246700,61	442326,64	12,00	23,5	--	--	23,5	23,5
051	Gevel west v1 productie	246690,38	442327,35	8,80	23,1	--	--	23,1	23,1
032	Gevel zuid v4 silo grondstoffen	246689,62	442316,98	18,70	23,0	--	--	23,0	23,0
033	Gevel zuid v4 silo grondstoffen	246687,63	442318,31	18,70	22,9	--	--	22,9	22,9
Rest		0,00	0,00	0,00	35,5	--	--	35,5	66,2

Alle getoonde dB-waarden zijn A-gewogen

Behoort bij besluit van burgemeester en wethouders van Winterswijk van 7 april 2016
behorend bij vergunning
zaaknummer

Rapport: Resultatentabel
Model: RBS LAr,LT maart 2023 na maatregelen
LAeq bij Bron voor toetspunt: 005_A - Wooldseweg 24
Groep: (hoofdgroep)
Groepsreductie: Nee

Naam Bron	Omschrijving	X	Y	Hoogte	Dag	Avond	Nacht	Etmaal	Li
005_A	Wooldseweg 24	246708,07	442337,63	1,50	53,8	--	--	53,8	73,1
013	Gesloten lamellendeur oost laadstraat	246702,98	442330,37	3,00	48,8	--	--	48,8	48,8
003	Explosierooster	246697,64	442321,98	8,00	44,6	--	--	44,6	44,6
007	Uitlaat perslijn 2	246694,94	442328,14	3,50	43,9	--	--	43,9	43,9
118	Gevel noord v4 silodek gereed product	246696,85	442337,56	17,90	40,4	--	--	40,4	40,4
117	Gevel noord v4 silodek gereed product	246694,30	442339,26	17,90	39,8	--	--	39,8	39,8
116	Gevel noord v4 silodek gereed product	246691,77	442340,91	17,90	39,1	--	--	39,1	39,1
057	Lichtstrook gevel oost v1 productie	246698,67	442323,60	8,80	39,0	--	--	39,0	39,0
115	Gevel noord v4 silodek gereed product	246689,22	442342,60	17,90	38,3	--	--	38,3	38,3
114	Gevel noord v4 silodek gereed product	246686,72	442344,25	17,90	37,6	--	--	37,6	37,6
002	Splitunit	246701,70	442324,81	4,50	35,3	--	--	35,3	35,3
021	Gevel oost dakopbouw silo grondstoffen	246693,99	442316,28	21,30	35,0	--	--	35,0	35,0
086	Lichtstrook gevel oost v4 productie	246699,02	442324,15	17,90	34,5	--	--	34,5	34,5
054	Gevel oost v1 productie	246700,44	442326,38	8,80	34,5	--	--	34,5	34,5
073	Lichtstrook gevel oost v3 productie	246698,92	442323,98	15,10	34,4	--	--	34,4	34,4
006	Uitlaat perslijn 1	246697,35	442324,39	4,50	33,8	--	--	33,8	33,8
065	Lichtstrook gevel oost v2 productie	246698,79	442323,79	12,00	33,6	--	--	33,6	33,6
108	Gevel noord bgg laadstraat	246699,12	442336,05	4,30	33,3	--	--	33,3	33,3
055	Gevel oost v1 productie	246699,14	442324,43	8,80	33,0	--	--	33,0	33,0
005	Uitlaat stortput	246692,70	442314,88	24,60	32,9	--	--	32,9	32,9
080	Gevel noord v4 productie	246702,44	442333,78	17,90	32,6	--	--	32,6	32,6
109	Gevel noord bgg laadstraat	246701,46	442334,50	4,30	32,5	--	--	32,5	32,5
079	Gevel noord v4 productie	246700,70	442335,00	17,90	32,4	--	--	32,4	32,4
078	Gevel noord v4 productie	246698,90	442336,19	17,90	32,1	--	--	32,1	32,1
056	Gevel oost v1 productie	246697,78	442322,20	8,80	31,9	--	--	31,9	31,9
110	Gevel oost bgg laadstraat	246703,27	442330,81	4,30	31,6	--	--	31,6	31,6
004	Uitlaat stoomketel	246696,41	442320,60	20,00	31,5	--	--	31,5	31,5
107	Gevel noord bgg laadstraat	246696,44	442337,82	4,30	31,4	--	--	31,4	31,4
015	Gevel noord dakopbouw silo gereed product	246699,45	442333,37	20,90	30,6	--	--	30,6	30,6
008	Uitlaat hamermolen	246690,65	442325,46	22,50	30,6	--	--	30,6	30,6
081	Gevel oost v4 productie	246703,15	442330,63	17,90	30,1	--	--	30,1	30,1
106	Gevel noord bgg laadstraat	246693,90	442339,50	4,30	30,0	--	--	30,0	30,0
082	Gevel oost v4 productie	246701,88	442328,65	17,90	29,7	--	--	29,7	29,7
083	Gevel oost v4 productie	246700,85	442327,03	17,90	29,3	--	--	29,3	29,3
105	Gevel noord bgg laadstraat	246691,40	442341,16	4,30	29,3	--	--	29,3	29,3
084	Gevel oost v4 productie	246699,59	442325,04	17,90	28,8	--	--	28,8	28,8
070	Gevel oost v3 productie	246700,73	442326,83	15,10	28,8	--	--	28,8	28,8
085	Gevel oost v4 productie	246698,21	442322,97	17,90	28,3	--	--	28,3	28,3
111	Gevel oost bgg laadstraat	246701,75	442328,44	4,30	28,0	--	--	28,0	28,0
071	Gevel oost v3 productie	246699,43	442324,88	15,10	28,0	--	--	28,0	28,0
062	Gevel oost v2 productie	246700,61	442326,64	12,00	27,6	--	--	27,6	27,6
Rest		0,00	0,00	0,00	40,3	--	--	40,3	73,0

Alle getoonde dB-waarden zijn A-gewogen

Behoort bij besluit van burgemeester en wethouders van Winterswijk van 7 april 2016
behorend bij vergunning
zaaknummer
gemeente Winterswijk

Rapport: Resultatentabel
Model: RBS LAr,LT maart 2023 na maatregelen
LAeq bij Bron voor toetspunt: 006_A - Wooldseweg 30/30a
Groep: (hoofdgroep)
Groepsreductie: Nee

Naam Bron	Omschrijving	X	Y	Hoogte	Dag	Avond	Nacht	Etmaal	Li
006_A	Wooldseweg 30/30a	246699,51	442292,66	1,50	40,7	--	--	40,7	60,9
007	Uitlaat perslijn 2	246694,94	442328,14	3,50	36,2	--	--	36,2	36,2
006	Uitlaat perslijn 1	246697,35	442324,39	4,50	33,6	--	--	33,6	33,6
003	Explosierooster	246697,64	442321,98	8,00	30,2	--	--	30,2	30,2
005	Uitlaat stortput	246692,70	442314,88	24,60	28,5	--	--	28,5	28,5
008	Uitlaat hamermolen	246690,65	442325,46	22,50	26,5	--	--	26,5	26,5
057	Lichtstrook gevel oost v1 productie	246698,67	442323,60	8,80	25,8	--	--	25,8	25,8
004	Uitlaat stoomketel	246696,41	442320,60	20,00	24,8	--	--	24,8	24,8
086	Lichtstrook gevel oost v4 productie	246699,02	442324,15	17,90	22,5	--	--	22,5	22,5
002	Splitunit	246701,70	442324,81	4,50	21,4	--	--	21,4	21,4
056	Gevel oost v1 productie	246697,78	442322,20	8,80	21,2	--	--	21,2	21,2
055	Gevel oost v1 productie	246699,14	442324,43	8,80	20,9	--	--	20,9	20,9
013	Gesloten lamellendeur oost laadstraat	246702,98	442330,37	3,00	20,8	--	--	20,8	20,8
073	Lichtstrook gevel oost v3 productie	246698,92	442323,98	15,10	20,8	--	--	20,8	20,8
054	Gevel oost v1 productie	246700,44	442326,38	8,80	20,7	--	--	20,7	20,7
022	Gevel west dakopbouw silo grondstoffen	246691,36	442315,87	21,30	20,2	--	--	20,2	20,2
021	Gevel oost dakopbouw silo grondstoffen	246693,99	442316,28	21,30	20,1	--	--	20,1	20,1
065	Lichtstrook gevel oost v2 productie	246698,79	442323,79	12,00	19,3	--	--	19,3	19,3
204	Vrachtwagens afvoer gereed product routedeel1	246717,36	442320,88	1,00	19,2	--	--	19,2	56,5
016	Gevel oost dakopbouw silo gereed product	246699,20	442330,08	20,90	18,8	--	--	18,8	18,8
085	Gevel oost v4 productie	246698,21	442322,97	17,90	18,4	--	--	18,4	18,4
084	Gevel oost v4 productie	246699,59	442325,04	17,90	18,2	--	--	18,2	18,2
083	Gevel oost v4 productie	246700,85	442327,03	17,90	18,0	--	--	18,0	18,0
201	Vrachtwagens aanvoer stortput	246649,65	442354,60	1,00	16,4	--	--	16,4	54,6
072	Gevel oost v3 productie	246698,12	442322,73	15,10	16,0	--	--	16,0	16,0
082	Gevel oost v4 productie	246701,88	442328,65	17,90	15,9	--	--	15,9	15,9
071	Gevel oost v3 productie	246699,43	442324,88	15,10	15,7	--	--	15,7	15,7
081	Gevel oost v4 productie	246703,15	442330,63	17,90	15,7	--	--	15,7	15,7
070	Gevel oost v3 productie	246700,73	442326,83	15,10	15,5	--	--	15,5	15,5
029	Gevel oost v4 silo grondstoffen	246695,36	442318,51	18,70	15,1	--	--	15,1	15,1
030	Gevel oost v4 silo grondstoffen	246694,20	442316,70	18,70	14,9	--	--	14,9	14,9
017	Gevel zuid dakopbouw silo gereed product	246696,38	442328,66	20,90	14,5	--	--	14,5	14,5
064	Gevel oost v2 productie	246697,91	442322,50	12,00	14,2	--	--	14,2	14,2
063	Gevel oost v2 productie	246699,30	442324,68	12,00	14,0	--	--	14,0	14,0
062	Gevel oost v2 productie	246700,61	442326,64	12,00	13,8	--	--	13,8	13,8
207	Heftruck gas	246656,00	442334,04	1,00	13,6	--	--	13,6	30,4
031	Gevel zuid v4 silo grondstoffen	246691,55	442315,70	18,70	13,6	--	--	13,6	13,6
032	Gevel zuid v4 silo grondstoffen	246689,62	442316,98	18,70	13,0	--	--	13,0	13,0
033	Gevel zuid v4 silo grondstoffen	246687,63	442318,31	18,70	12,4	--	--	12,4	12,4
024	Geveluitlaat grondstoffen	246680,77	442324,06	2,00	12,2	--	--	12,2	12,4
014	Gevel west dakopbouw silo gereed product	246696,47	442331,87	21,00	12,1	--	--	12,1	12,1
Rest		0,00	0,00	0,00	25,4	--	--	25,4	56,9

Alle getoonde dB-waarden zijn A-gewogen

Behoort bij besluit van burgemeester en wethouders van Winterswijk van 7 april 2016
behorend bij vergunning
zaaknummer
gemeente Winterswijk

Rapport: Resultatentabel
Model: RBS LAr,LT maart 2023 na maatregelen
LAeq bij Bron voor toetspunt: 006_B - Wooldseweg 30/30a
Groep: (hoofdgroep)
Groepsreductie: Nee

Naam Bron	Omschrijving	X	Y	Hoogte	Dag	Avond	Nacht	Etmaal	Li
006_B	Wooldseweg 30/30a	246699,51	442292,66	5,00	42,9	--	--	42,9	60,7
007	Uitlaat perslijn 2	246694,94	442328,14	3,50	39,1	--	--	39,1	39,1
006	Uitlaat perslijn 1	246697,35	442324,39	4,50	35,6	--	--	35,6	35,6
003	Explosieroester	246697,64	442321,98	8,00	32,3	--	--	32,3	32,3
005	Uitlaat stortput	246692,70	442314,88	24,60	29,4	--	--	29,4	29,4
057	Lichtstrook gevel oost v1 productie	246698,67	442323,60	8,80	28,5	--	--	28,5	28,5
004	Uitlaat stoomketel	246696,41	442320,60	20,00	27,2	--	--	27,2	27,2
008	Uitlaat hamermolen	246690,65	442325,46	22,50	27,2	--	--	27,2	27,2
086	Lichtstrook gevel oost v4 productie	246699,02	442324,15	17,90	24,1	--	--	24,1	24,1
056	Gevel oost v1 productie	246697,78	442322,20	8,80	23,8	--	--	23,8	23,8
055	Gevel oost v1 productie	246699,14	442324,43	8,80	23,5	--	--	23,5	23,5
073	Lichtstrook gevel oost v3 productie	246698,92	442323,98	15,10	23,4	--	--	23,4	23,4
002	Splitunit	246701,70	442324,81	4,50	22,4	--	--	22,4	22,4
065	Lichtstrook gevel oost v2 productie	246698,79	442323,79	12,00	22,0	--	--	22,0	22,0
013	Gesloten lamellendeur oost laadstraat	246702,98	442330,37	3,00	21,3	--	--	21,3	21,3
022	Gevel west dakopbouw silo grondstoffen	246691,36	442315,87	21,30	20,6	--	--	20,6	20,6
021	Gevel oost dakopbouw silo grondstoffen	246693,99	442316,28	21,30	20,5	--	--	20,5	20,5
054	Gevel oost v1 productie	246700,44	442326,38	8,80	20,3	--	--	20,3	20,3
085	Gevel oost v4 productie	246698,21	442322,97	17,90	20,1	--	--	20,1	20,1
084	Gevel oost v4 productie	246699,59	442325,04	17,90	19,8	--	--	19,8	19,8
016	Gevel oost dakopbouw silo gereed product	246699,20	442330,08	20,90	19,6	--	--	19,6	19,6
083	Gevel oost v4 productie	246700,85	442327,03	17,90	19,5	--	--	19,5	19,5
204	Vrachtwagens afvoer gereed product routedeel1	246717,36	442320,88	1,00	19,0	--	--	19,0	55,0
201	Vrachtwagens aanvoer stortput	246649,65	442354,60	1,00	18,9	--	--	18,9	54,9
072	Gevel oost v3 productie	246698,12	442322,73	15,10	18,6	--	--	18,6	18,6
071	Gevel oost v3 productie	246699,43	442324,88	15,10	18,3	--	--	18,3	18,3
070	Gevel oost v3 productie	246700,73	442326,83	15,10	18,0	--	--	18,0	18,0
082	Gevel oost v4 productie	246701,88	442328,65	17,90	17,4	--	--	17,4	17,4
081	Gevel oost v4 productie	246703,15	442330,63	17,90	17,2	--	--	17,2	17,2
029	Gevel oost v4 silo grondstoffen	246695,36	442318,51	18,70	16,9	--	--	16,9	16,9
064	Gevel oost v2 productie	246697,91	442322,50	12,00	16,9	--	--	16,9	16,9
030	Gevel oost v4 silo grondstoffen	246694,20	442316,70	18,70	16,9	--	--	16,9	16,9
207	Heftruck gas	246656,00	442334,04	1,00	16,8	--	--	16,8	30,6
063	Gevel oost v2 productie	246699,30	442324,68	12,00	16,6	--	--	16,6	16,6
062	Gevel oost v2 productie	246700,61	442326,64	12,00	16,3	--	--	16,3	16,3
031	Gevel zuid v4 silo grondstoffen	246691,55	442315,70	18,70	15,7	--	--	15,7	15,7
017	Gevel zuid dakopbouw silo gereed product	246696,38	442328,66	20,90	15,3	--	--	15,3	15,3
032	Gevel zuid v4 silo grondstoffen	246689,62	442316,98	18,70	15,1	--	--	15,1	15,1
033	Gevel zuid v4 silo grondstoffen	246687,63	442318,31	18,70	14,5	--	--	14,5	14,5
014	Gevel west dakopbouw silo gereed product	246696,47	442331,87	21,00	14,1	--	--	14,1	14,1
034	Gevel zuid v4 silo grondstoffen	246685,71	442319,57	18,70	13,9	--	--	13,9	13,9
Rest		0,00	0,00	0,00	26,9	--	--	26,9	57,3

Alle getoonde dB-waarden zijn A-gewogen

Behoort bij besluit van burgemeester en wethouders van Winterswijk van 7 april 2016
behorend bij vergunning
zaaknummer
gemeente Winterswijk

Rapport: Resultatentabel
Model: RBS LAr,LT maart 2023 na maatregelen
LAeq bij Bron voor toetspunt: 007_A - Wooldseweg 24
Groep: (hoofdgroep)
Groepsreductie: Nee

Naam Bron	Omschrijving	X	Y	Hoogte	Dag	Avond	Nacht	Etmaal	Li
007_A	Wooldseweg 24	246722,94	442329,15	1,50	43,2	--	--	43,2	66,7
007	Uitlaat perslijn 2	246694,94	442328,14	3,50	39,0	--	--	39,0	39,0
006	Uitlaat perslijn 1	246697,35	442324,39	4,50	33,0	--	--	33,0	33,0
003	Explosieroooster	246697,64	442321,98	8,00	32,6	--	--	32,6	32,6
004	Uitlaat stoomketel	246696,41	442320,60	20,00	31,6	--	--	31,6	31,6
204	Vrachtwagens afvoer gereed product routedeel1	246717,36	442320,88	1,00	29,9	--	--	29,9	66,0
013	Gesloten lamellendeur oost laadstraat	246702,98	442330,37	3,00	29,9	--	--	29,9	29,9
005	Uitlaat stortput	246692,70	442314,88	24,60	28,5	--	--	28,5	28,5
057	Lichtstrook gevel oost v1 productie	246698,67	442323,60	8,80	28,3	--	--	28,3	28,3
002	Splitunit	246701,70	442324,81	4,50	27,1	--	--	27,1	27,1
008	Uitlaat hamermolen	246690,65	442325,46	22,50	25,4	--	--	25,4	25,4
054	Gevel oost v1 productie	246700,44	442326,38	8,80	23,6	--	--	23,6	23,6
055	Gevel oost v1 productie	246699,14	442324,43	8,80	23,4	--	--	23,4	23,4
073	Lichtstrook gevel oost v3 productie	246698,92	442323,98	15,10	23,2	--	--	23,2	23,2
056	Gevel oost v1 productie	246697,78	442322,20	8,80	23,2	--	--	23,2	23,2
086	Lichtstrook gevel oost v4 productie	246699,02	442324,15	17,90	23,2	--	--	23,2	23,2
016	Gevel oost dakopbouw silo gereed product	246699,20	442330,08	20,90	22,2	--	--	22,2	22,2
065	Lichtstrook gevel oost v2 productie	246698,79	442323,79	12,00	21,6	--	--	21,6	21,6
021	Gevel oost dakopbouw silo grondstoffen	246693,99	442316,28	21,30	20,0	--	--	20,0	20,0
118	Gevel noord v4 silodek gereed product	246696,85	442337,56	17,90	19,1	--	--	19,1	19,1
084	Gevel oost v4 productie	246699,59	442325,04	17,90	19,1	--	--	19,1	19,1
085	Gevel oost v4 productie	246698,21	442322,97	17,90	18,9	--	--	18,9	18,9
117	Gevel noord v4 silodek gereed product	246694,30	442339,26	17,90	18,4	--	--	18,4	18,4
071	Gevel oost v3 productie	246699,43	442324,88	15,10	18,2	--	--	18,2	18,2
072	Gevel oost v3 productie	246698,12	442322,73	15,10	18,2	--	--	18,2	18,2
081	Gevel oost v4 productie	246703,15	442330,63	17,90	18,1	--	--	18,1	18,1
082	Gevel oost v4 productie	246701,88	442328,65	17,90	18,1	--	--	18,1	18,1
083	Gevel oost v4 productie	246700,85	442327,03	17,90	18,1	--	--	18,1	18,1
070	Gevel oost v3 productie	246700,73	442326,83	15,10	17,8	--	--	17,8	17,8
116	Gevel noord v4 silodek gereed product	246691,77	442340,91	17,90	17,7	--	--	17,7	17,7
080	Gevel noord v4 productie	246702,44	442333,78	17,90	17,6	--	--	17,6	17,6
015	Gevel noord dakopbouw silo gereed product	246699,45	442333,37	20,90	17,2	--	--	17,2	17,2
115	Gevel noord v4 silodek gereed product	246689,22	442342,60	17,90	17,0	--	--	17,0	17,0
079	Gevel noord v4 productie	246700,70	442335,00	17,90	16,9	--	--	16,9	16,9
062	Gevel oost v2 productie	246700,61	442326,64	12,00	16,8	--	--	16,8	16,8
064	Gevel oost v2 productie	246697,91	442322,50	12,00	16,4	--	--	16,4	16,4
063	Gevel oost v2 productie	246699,30	442324,68	12,00	16,3	--	--	16,3	16,3
114	Gevel noord v4 silodek gereed product	246686,72	442344,25	17,90	16,3	--	--	16,3	16,3
078	Gevel noord v4 productie	246698,90	442336,19	17,90	16,3	--	--	16,3	16,3
020	Gevel noord dakopbouw silo grondstoffen	246693,22	442318,95	21,30	16,3	--	--	16,3	16,3
109	Gevel noord bgg laadstraat	246701,46	442334,50	4,30	16,0	--	--	16,0	16,0
Rest		0,00	0,00	0,00	27,5	--	--	27,5	58,6

Alle getoonde dB-waarden zijn A-gewogen

Behoort bij besluit van burgemeester en wethouders van Winterswijk van 7 april 2016
behorend bij vergunning
zaaknummer
gemeente Winterswijk

Rapport: Resultatentabel
Model: RBS LAr,LT maart 2023 na maatregelen
LAeq bij Bron voor toetspunt: 007_B - Wooldseweg 24
Groep: (hoofdgroep)
Groepsreductie: Nee

Naam Bron	Omschrijving	X	Y	Hoogte	Dag	Avond	Nacht	Etmaal	Li
007_B	Wooldseweg 24	246722,94	442329,15	5,00	45,4	--	--	45,4	66,4
007	Uitlaat perslijn 2	246694,94	442328,14	3,50	42,7	--	--	42,7	42,7
006	Uitlaat perslijn 1	246697,35	442324,39	4,50	35,0	--	--	35,0	35,0
003	Explosierooster	246697,64	442321,98	8,00	33,7	--	--	33,7	33,7
004	Uitlaat stoomketel	246696,41	442320,60	20,00	32,6	--	--	32,6	32,6
013	Gesloten lamellendeur oost laadstraat	246702,98	442330,37	3,00	30,4	--	--	30,4	30,4
204	Vrachtwagens afvoer gereed product routedeel1	246717,36	442320,88	1,00	29,7	--	--	29,7	65,7
057	Lichtstrook gevel oost v1 productie	246698,67	442323,60	8,80	29,4	--	--	29,4	29,4
005	Uitlaat stortput	246692,70	442314,88	24,60	28,8	--	--	28,8	28,8
002	Splitunit	246701,70	442324,81	4,50	27,8	--	--	27,8	27,8
008	Uitlaat hamermolen	246690,65	442325,46	22,50	26,4	--	--	26,4	26,4
054	Gevel oost v1 productie	246700,44	442326,38	8,80	24,7	--	--	24,7	24,7
055	Gevel oost v1 productie	246699,14	442324,43	8,80	24,5	--	--	24,5	24,5
056	Gevel oost v1 productie	246697,78	442322,20	8,80	24,2	--	--	24,2	24,2
086	Lichtstrook gevel oost v4 productie	246699,02	442324,15	17,90	23,8	--	--	23,8	23,8
073	Lichtstrook gevel oost v3 productie	246698,92	442323,98	15,10	23,2	--	--	23,2	23,2
065	Lichtstrook gevel oost v2 productie	246698,79	442323,79	12,00	21,8	--	--	21,8	21,8
016	Gevel oost dakopbouw silo gereed product	246699,20	442330,08	20,90	21,7	--	--	21,7	21,7
118	Gevel noord v4 silodek gereed product	246696,85	442337,56	17,90	21,1	--	--	21,1	21,1
081	Gevel oost v4 productie	246703,15	442330,63	17,90	20,3	--	--	20,3	20,3
117	Gevel noord v4 silodek gereed product	246694,30	442339,26	17,90	20,2	--	--	20,2	20,2
082	Gevel oost v4 productie	246701,88	442328,65	17,90	20,1	--	--	20,1	20,1
021	Gevel oost dakopbouw silo grondstoffen	246693,99	442316,28	21,30	20,1	--	--	20,1	20,1
083	Gevel oost v4 productie	246700,85	442327,03	17,90	19,9	--	--	19,9	19,9
080	Gevel noord v4 productie	246702,44	442333,78	17,90	19,8	--	--	19,8	19,8
084	Gevel oost v4 productie	246699,59	442325,04	17,90	19,7	--	--	19,7	19,7
116	Gevel noord v4 silodek gereed product	246691,77	442340,91	17,90	19,5	--	--	19,5	19,5
085	Gevel oost v4 productie	246698,21	442322,97	17,90	19,4	--	--	19,4	19,4
079	Gevel noord v4 productie	246700,70	442335,00	17,90	19,1	--	--	19,1	19,1
115	Gevel noord v4 silodek gereed product	246689,22	442342,60	17,90	18,7	--	--	18,7	18,7
070	Gevel oost v3 productie	246700,73	442326,83	15,10	18,5	--	--	18,5	18,5
078	Gevel noord v4 productie	246698,90	442336,19	17,90	18,4	--	--	18,4	18,4
015	Gevel noord dakopbouw silo gereed product	246699,45	442333,37	20,90	18,3	--	--	18,3	18,3
071	Gevel oost v3 productie	246699,43	442324,88	15,10	18,2	--	--	18,2	18,2
114	Gevel noord v4 silodek gereed product	246686,72	442344,25	17,90	18,1	--	--	18,1	18,1
072	Gevel oost v3 productie	246698,12	442322,73	15,10	18,0	--	--	18,0	18,0
109	Gevel noord bgg laadstraat	246701,46	442334,50	4,30	17,0	--	--	17,0	17,0
062	Gevel oost v2 productie	246700,61	442326,64	12,00	16,9	--	--	16,9	16,9
108	Gevel noord bgg laadstraat	246699,12	442336,05	4,30	16,7	--	--	16,7	16,7
063	Gevel oost v2 productie	246699,30	442324,68	12,00	16,6	--	--	16,6	16,6
064	Gevel oost v2 productie	246697,91	442322,50	12,00	16,3	--	--	16,3	16,3
Rest		0,00	0,00	0,00	28,8	--	--	28,8	57,8

Alle getoonde dB-waarden zijn A-gewogen

Behoort bij besluit van burgemeester en wethouders van Winterswijk van 7 april 2016
behorend bij vergunning
zaaknummer

Rapport: Resultatentabel
Model: RBS LAr,LT maart 2023 na maatregelen
LAeq bij Bron voor toetspunt: 008_A - Wooldseweg 22
Groep: (hoofdgroep)
Groepsreductie: Nee

Naam Bron	Omschrijving	X	Y	Hoogte	Dag	Avond	Nacht	Etmaal	Li
008_A	Wooldseweg 22	246713,84	442344,87	1,50	43,3	--	--	43,3	64,4
007	Uitlaat perslijn 2	246694,94	442328,14	3,50	40,2	--	--	40,2	40,2
006	Uitlaat perslijn 1	246697,35	442324,39	4,50	31,7	--	--	31,7	31,7
003	Explosierooster	246697,64	442321,98	8,00	31,1	--	--	31,1	31,1
013	Gesloten lamellendeur oost laadstraat	246702,98	442330,37	3,00	29,6	--	--	29,6	29,6
008	Uitlaat hamermolen	246690,65	442325,46	22,50	27,7	--	--	27,7	27,7
057	Lichtstrook gevel oost v1 productie	246698,67	442323,60	8,80	26,4	--	--	26,4	26,4
118	Gevel noord v4 silodek gereed product	246696,85	442337,56	17,90	25,3	--	--	25,3	25,3
016	Gevel oost dakopbouw silo gereed product	246699,20	442330,08	20,90	24,7	--	--	24,7	24,7
117	Gevel noord v4 silodek gereed product	246694,30	442339,26	17,90	24,6	--	--	24,6	24,6
004	Uitlaat stoomketel	246696,41	442320,60	20,00	24,5	--	--	24,5	24,5
005	Uitlaat stortput	246692,70	442314,88	24,60	23,7	--	--	23,7	23,7
015	Gevel noord dakopbouw silo gereed product	246699,45	442333,37	20,90	23,7	--	--	23,7	23,7
102	Gevel west bgg laadstraat	246682,61	442344,46	4,30	23,5	--	--	23,5	23,5
116	Gevel noord v4 silodek gereed product	246691,77	442340,91	17,90	23,2	--	--	23,2	23,2
012	Gesloten overheaddeur west laadstraat	246682,12	442343,76	3,00	23,0	--	--	23,0	23,0
115	Gevel noord v4 silodek gereed product	246689,22	442342,60	17,90	22,6	--	--	22,6	22,6
054	Gevel oost v1 productie	246700,44	442326,38	8,80	22,1	--	--	22,1	22,1
080	Gevel noord v4 productie	246702,44	442333,78	17,90	22,1	--	--	22,1	22,1
114	Gevel noord v4 silodek gereed product	246686,72	442344,25	17,90	22,1	--	--	22,1	22,1
079	Gevel noord v4 productie	246700,70	442335,00	17,90	21,9	--	--	21,9	21,9
078	Gevel noord v4 productie	246698,90	442336,19	17,90	21,5	--	--	21,5	21,5
014	Gevel west dakopbouw silo gereed product	246696,47	442331,87	21,00	21,2	--	--	21,2	21,2
055	Gevel oost v1 productie	246699,14	442324,43	8,80	21,1	--	--	21,1	21,1
081	Gevel oost v4 productie	246703,15	442330,63	17,90	21,0	--	--	21,0	21,0
204	Vrachtwagens afvoer gereed product routedeel1	246717,36	442320,88	1,00	20,9	--	--	20,9	57,0
086	Lichtstrook gevel oost v4 productie	246699,02	442324,15	17,90	20,8	--	--	20,8	20,8
065	Lichtstrook gevel oost v2 productie	246698,79	442323,79	12,00	20,7	--	--	20,7	20,7
101	Gevel west bgg laadstraat	246681,44	442342,77	4,30	20,5	--	--	20,5	20,5
056	Gevel oost v1 productie	246697,78	442322,20	8,80	20,3	--	--	20,3	20,3
002	Splitunit	246701,70	442324,81	4,50	20,2	--	--	20,2	20,2
109	Gevel noord bgg laadstraat	246701,46	442334,50	4,30	20,0	--	--	20,0	20,0
082	Gevel oost v4 productie	246701,88	442328,65	17,90	19,5	--	--	19,5	19,5
073	Lichtstrook gevel oost v3 productie	246698,92	442323,98	15,10	19,4	--	--	19,4	19,4
108	Gevel noord bgg laadstraat	246699,12	442336,05	4,30	19,4	--	--	19,4	19,4
107	Gevel noord bgg laadstraat	246696,44	442337,82	4,30	19,3	--	--	19,3	19,3
106	Gevel noord bgg laadstraat	246693,90	442339,50	4,30	19,1	--	--	19,1	19,1
083	Gevel oost v4 productie	246700,85	442327,03	17,90	18,4	--	--	18,4	18,4
201	Vrachtwagens aanvoer stortput	246649,65	442354,60	1,00	18,1	--	--	18,1	56,3
017	Gevel zuid dakopbouw silo gereed product	246696,38	442328,66	20,90	17,4	--	--	17,4	17,4
084	Gevel oost v4 productie	246699,59	442325,04	17,90	17,2	--	--	17,2	17,2
Rest		0,00	0,00	0,00	30,3	--	--	30,3	62,6

Alle getoonde dB-waarden zijn A-gewogen

Behoort bij besluit van burgemeester en wethouders van Winterswijk van 7 april 2016
behorend bij vergunning
zaaknummer

Rapport: Resultatentabel
Model: RBS LAr,LT maart 2023 na maatregelen
LAeq bij Bron voor toetspunt: 008_B - Wooldseweg 22
Groep: (hoofdgroep)
Groepsreductie: Nee

Naam Bron	Omschrijving	X	Y	Hoogte	Dag	Avond	Nacht	Etmaal	Li
008_B	Wooldseweg 22	246713,84	442344,87	5,00	48,5	--	--	48,5	68,8
007	Uitlaat perslijn 2	246694,94	442328,14	3,50	44,1	--	--	44,1	44,1
118	Gevel noord v4 silodek gereed product	246696,85	442337,56	17,90	36,8	--	--	36,8	36,8
006	Uitlaat perslijn 1	246697,35	442324,39	4,50	36,0	--	--	36,0	36,0
117	Gevel noord v4 silodek gereed product	246694,30	442339,26	17,90	35,9	--	--	35,9	35,9
004	Uitlaat stoomketel	246696,41	442320,60	20,00	35,5	--	--	35,5	35,5
116	Gevel noord v4 silodek gereed product	246691,77	442340,91	17,90	34,3	--	--	34,3	34,3
015	Gevel noord dakopbouw silo gereed product	246699,45	442333,37	20,90	33,9	--	--	33,9	33,9
115	Gevel noord v4 silodek gereed product	246689,22	442342,60	17,90	33,3	--	--	33,3	33,3
003	Explosierooster	246697,64	442321,98	8,00	32,7	--	--	32,7	32,7
005	Uitlaat stortput	246692,70	442314,88	24,60	32,6	--	--	32,6	32,6
114	Gevel noord v4 silodek gereed product	246686,72	442344,25	17,90	32,5	--	--	32,5	32,5
013	Gesloten lamellendeur oost laadstraat	246702,98	442330,37	3,00	31,2	--	--	31,2	31,2
012	Gesloten overheaddeur west laadstraat	246682,12	442343,76	3,00	30,7	--	--	30,7	30,7
008	Uitlaat hamermolen	246690,65	442325,46	22,50	30,1	--	--	30,1	30,1
016	Gevel oost dakopbouw silo gereed product	246699,20	442330,08	20,90	29,6	--	--	29,6	29,6
057	Lichtstrook gevel oost v1 productie	246698,67	442323,60	8,80	28,7	--	--	28,7	28,7
086	Lichtstrook gevel oost v4 productie	246699,02	442324,15	17,90	28,3	--	--	28,3	28,3
021	Gevel oost dakopbouw silo grondstoffen	246693,99	442316,28	21,30	27,8	--	--	27,8	27,8
079	Gevel noord v4 productie	246700,70	442335,00	17,90	27,2	--	--	27,2	27,2
080	Gevel noord v4 productie	246702,44	442333,78	17,90	26,9	--	--	26,9	26,9
073	Lichtstrook gevel oost v3 productie	246698,92	442323,98	15,10	26,7	--	--	26,7	26,7
078	Gevel noord v4 productie	246698,90	442336,19	17,90	26,6	--	--	26,6	26,6
201	Vrachtwagens aanvoer stortput	246649,65	442354,60	1,00	26,4	--	--	26,4	62,2
014	Gevel west dakopbouw silo gereed product	246696,47	442331,87	21,00	25,7	--	--	25,7	25,7
081	Gevel oost v4 productie	246703,15	442330,63	17,90	25,3	--	--	25,3	25,3
054	Gevel oost v1 productie	246700,44	442326,38	8,80	24,8	--	--	24,8	24,8
082	Gevel oost v4 productie	246701,88	442328,65	17,90	24,1	--	--	24,1	24,1
052	Gevel west v1 productie	246691,58	442329,19	8,80	24,0	--	--	24,0	24,0
065	Lichtstrook gevel oost v2 productie	246698,79	442323,79	12,00	23,9	--	--	23,9	23,9
055	Gevel oost v1 productie	246699,14	442324,43	8,80	23,9	--	--	23,9	23,9
051	Gevel west v1 productie	246690,38	442327,35	8,80	23,7	--	--	23,7	23,7
083	Gevel oost v4 productie	246700,85	442327,03	17,90	23,1	--	--	23,1	23,1
205	Vrachtwagens afvoer gereed product routedeel2	246682,11	442343,49	1,00	23,1	--	--	23,1	59,0
056	Gevel oost v1 productie	246697,78	442322,20	8,80	22,9	--	--	22,9	22,9
002	Splitunit	246701,70	442324,81	4,50	22,9	--	--	22,9	22,9
207	Achteruitrijsignalering vw aanvoer stortput	246672,51	442351,11	1,00	22,5	--	--	22,5	58,5
053	Gevel west v1 productie	246692,94	442331,27	8,80	22,5	--	--	22,5	22,5
084	Gevel oost v4 productie	246699,59	442325,04	17,90	22,2	--	--	22,2	22,2
070	Gevel oost v3 productie	246700,73	442326,83	15,10	21,6	--	--	21,6	21,6
017	Gevel zuid dakopbouw silo gereed product	246696,38	442328,66	20,90	21,5	--	--	21,5	21,5
Rest		0,00	0,00	0,00	35,3	--	--	35,3	66,3

Alle getoonde dB-waarden zijn A-gewogen

Behoort bij besluit van burgemeester en wethouders van Winterswijk van 7 april 2016
behorend bij vergunning
zaaknummer
gemeente Winterswijk

Rapport: Resultatentabel
Model: RBS LAr,LT maart 2023 na maatregelen
LAeq bij Bron voor toetspunt: 009_A - Wooldseweg 18
Groep: (hoofdgroep)
Groepsreductie: Nee

Naam Bron	Omschrijving	X	Y	Hoogte	Dag	Avond	Nacht	Etmaal	Li
009_A	Wooldseweg 18	246723,59	442334,24	1,50	42,0	--	--	42,0	60,6
007	Uitlaat perslijn 2	246694,94	442328,14	3,50	39,8	--	--	39,8	39,8
006	Uitlaat perslijn 1	246697,35	442324,39	4,50	30,4	--	--	30,4	30,4
013	Gesloten lamellendeur oost laadstraat	246702,98	442330,37	3,00	28,2	--	--	28,2	28,2
003	Explosierooster	246697,64	442321,98	8,00	28,1	--	--	28,1	28,1
004	Uitlaat stoomketel	246696,41	442320,60	20,00	28,0	--	--	28,0	28,0
008	Uitlaat hamermolen	246690,65	442325,46	22,50	25,6	--	--	25,6	25,6
057	Lichtstrook gevel oost v1 productie	246698,67	442323,60	8,80	24,4	--	--	24,4	24,4
005	Uitlaat stortput	246692,70	442314,88	24,60	23,0	--	--	23,0	23,0
002	Splitunit	246701,70	442324,81	4,50	21,6	--	--	21,6	21,6
086	Lichtstrook gevel oost v4 productie	246699,02	442324,15	17,90	20,3	--	--	20,3	20,3
054	Gevel oost v1 productie	246700,44	442326,38	8,80	20,2	--	--	20,2	20,2
204	Vrachtwagens afvoer gereed product routedeel1	246717,36	442320,88	1,00	20,2	--	--	20,2	56,2
055	Gevel oost v1 productie	246699,14	442324,43	8,80	19,6	--	--	19,6	19,6
073	Lichtstrook gevel oost v3 productie	246698,92	442323,98	15,10	19,4	--	--	19,4	19,4
056	Gevel oost v1 productie	246697,78	442322,20	8,80	19,0	--	--	19,0	19,0
118	Gevel noord v4 silodek gereed product	246696,85	442337,56	17,90	18,8	--	--	18,8	18,8
016	Gevel oost dakopbouw silo gereed product	246699,20	442330,08	20,90	18,7	--	--	18,7	18,7
065	Lichtstrook gevel oost v2 productie	246698,79	442323,79	12,00	18,7	--	--	18,7	18,7
117	Gevel noord v4 silodek gereed product	246694,30	442339,26	17,90	18,3	--	--	18,3	18,3
116	Gevel noord v4 silodek gereed product	246691,77	442340,91	17,90	17,7	--	--	17,7	17,7
015	Gevel noord dakopbouw silo gereed product	246699,45	442333,37	20,90	17,2	--	--	17,2	17,2
115	Gevel noord v4 silodek gereed product	246689,22	442342,60	17,90	17,1	--	--	17,1	17,1
080	Gevel noord v4 productie	246702,44	442333,78	17,90	17,1	--	--	17,1	17,1
083	Gevel oost v4 productie	246700,85	442327,03	17,90	17,0	--	--	17,0	17,0
081	Gevel oost v4 productie	246703,15	442330,63	17,90	16,9	--	--	16,9	16,9
021	Gevel oost dakopbouw silo grondstoffen	246693,99	442316,28	21,30	16,8	--	--	16,8	16,8
114	Gevel noord v4 silodek gereed product	246686,72	442344,25	17,90	16,7	--	--	16,7	16,7
079	Gevel noord v4 productie	246700,70	442335,00	17,90	16,5	--	--	16,5	16,5
084	Gevel oost v4 productie	246699,59	442325,04	17,90	16,5	--	--	16,5	16,5
082	Gevel oost v4 productie	246701,88	442328,65	17,90	16,3	--	--	16,3	16,3
085	Gevel oost v4 productie	246698,21	442322,97	17,90	16,0	--	--	16,0	16,0
078	Gevel noord v4 productie	246698,90	442336,19	17,90	16,0	--	--	16,0	16,0
020	Gevel noord dakopbouw silo grondstoffen	246693,22	442318,95	21,30	15,7	--	--	15,7	15,7
070	Gevel oost v3 productie	246700,73	442326,83	15,10	15,3	--	--	15,3	15,3
017	Gevel zuid dakopbouw silo gereed product	246696,38	442328,66	20,90	15,2	--	--	15,2	15,2
071	Gevel oost v3 productie	246699,43	442324,88	15,10	14,8	--	--	14,8	14,8
109	Gevel noord bgg laadstraat	246701,46	442334,50	4,30	14,4	--	--	14,4	14,4
072	Gevel oost v3 productie	246698,12	442322,73	15,10	14,4	--	--	14,4	14,4
062	Gevel oost v2 productie	246700,61	442326,64	12,00	13,5	--	--	13,5	13,5
108	Gevel noord bgg laadstraat	246699,12	442336,05	4,30	13,2	--	--	13,2	13,2
Rest		0,00	0,00	0,00	26,6	--	--	26,6	58,6

Alle getoonde dB-waarden zijn A-gewogen

Behoort bij besluit van burgemeester en wethouders van Winterswijk van 7 april 2016
behorend bij vergunning
zaaknummer
gemeente Winterswijk

Rapport: Resultatentabel
Model: RBS LAr,LT maart 2023 na maatregelen
LAeq bij Bron voor toetspunt: 009_B - Wooldseweg 18
Groep: (hoofdgroep)
Groepsreductie: Nee

Naam Bron	Omschrijving	X	Y	Hoogte	Dag	Avond	Nacht	Etmaal	Li
009_B	Wooldseweg 18	246723,59	442334,24	5,00	45,0	--	--	45,0	61,5
007	Uitlaat perslijn 2	246694,94	442328,14	3,50	42,6	--	--	42,6	42,6
006	Uitlaat perslijn 1	246697,35	442324,39	4,50	35,2	--	--	35,2	35,2
003	Explosieroooster	246697,64	442321,98	8,00	31,7	--	--	31,7	31,7
004	Uitlaat stoomketel	246696,41	442320,60	20,00	31,3	--	--	31,3	31,3
013	Gesloten lamellendeur oost laadstraat	246702,98	442330,37	3,00	29,0	--	--	29,0	29,0
008	Uitlaat hamermolen	246690,65	442325,46	22,50	28,0	--	--	28,0	28,0
057	Lichtstrook gevel oost v1 productie	246698,67	442323,60	8,80	27,5	--	--	27,5	27,5
005	Uitlaat stortput	246692,70	442314,88	24,60	26,8	--	--	26,8	26,8
118	Gevel noord v4 silodek gereed product	246696,85	442337,56	17,90	24,7	--	--	24,7	24,7
117	Gevel noord v4 silodek gereed product	246694,30	442339,26	17,90	24,2	--	--	24,2	24,2
002	Splitunit	246701,70	442324,81	4,50	23,9	--	--	23,9	23,9
116	Gevel noord v4 silodek gereed product	246691,77	442340,91	17,90	23,6	--	--	23,6	23,6
054	Gevel oost v1 productie	246700,44	442326,38	8,80	23,3	--	--	23,3	23,3
115	Gevel noord v4 silodek gereed product	246689,22	442342,60	17,90	23,0	--	--	23,0	23,0
086	Lichtstrook gevel oost v4 productie	246699,02	442324,15	17,90	22,9	--	--	22,9	22,9
016	Gevel oost dakopbouw silo gereed product	246699,20	442330,08	20,90	22,9	--	--	22,9	22,9
055	Gevel oost v1 productie	246699,14	442324,43	8,80	22,8	--	--	22,8	22,8
056	Gevel oost v1 productie	246697,78	442322,20	8,80	22,6	--	--	22,6	22,6
114	Gevel noord v4 silodek gereed product	246686,72	442344,25	17,90	22,5	--	--	22,5	22,5
015	Gevel noord dakopbouw silo gereed product	246699,45	442333,37	20,90	22,2	--	--	22,2	22,2
073	Lichtstrook gevel oost v3 productie	246698,92	442323,98	15,10	21,9	--	--	21,9	21,9
080	Gevel noord v4 productie	246702,44	442333,78	17,90	21,5	--	--	21,5	21,5
081	Gevel oost v4 productie	246703,15	442330,63	17,90	21,1	--	--	21,1	21,1
079	Gevel noord v4 productie	246700,70	442335,00	17,90	21,0	--	--	21,0	21,0
078	Gevel noord v4 productie	246698,90	442336,19	17,90	20,5	--	--	20,5	20,5
204	Vrachtwagens afvoer gereed product routedeel1	246717,36	442320,88	1,00	20,4	--	--	20,4	56,4
082	Gevel oost v4 productie	246701,88	442328,65	17,90	20,3	--	--	20,3	20,3
065	Lichtstrook gevel oost v2 productie	246698,79	442323,79	12,00	20,1	--	--	20,1	20,1
083	Gevel oost v4 productie	246700,85	442327,03	17,90	19,7	--	--	19,7	19,7
084	Gevel oost v4 productie	246699,59	442325,04	17,90	19,0	--	--	19,0	19,0
085	Gevel oost v4 productie	246698,21	442322,97	17,90	18,3	--	--	18,3	18,3
021	Gevel oost dakopbouw silo grondstoffen	246693,99	442316,28	21,30	18,2	--	--	18,2	18,2
017	Gevel zuid dakopbouw silo gereed product	246696,38	442328,66	20,90	18,1	--	--	18,1	18,1
070	Gevel oost v3 productie	246700,73	442326,83	15,10	17,8	--	--	17,8	17,8
071	Gevel oost v3 productie	246699,43	442324,88	15,10	17,1	--	--	17,1	17,1
014	Gevel west dakopbouw silo gereed product	246696,47	442331,87	21,00	16,6	--	--	16,6	16,6
109	Gevel noord bgg laadstraat	246701,46	442334,50	4,30	16,5	--	--	16,5	16,5
072	Gevel oost v3 productie	246698,12	442322,73	15,10	16,5	--	--	16,5	16,5
201	Vrachtwagens aanvoer stortput	246649,65	442354,60	1,00	16,4	--	--	16,4	52,3
062	Gevel oost v2 productie	246700,61	442326,64	12,00	15,7	--	--	15,7	15,7
Rest		0,00	0,00	0,00	29,2	--	--	29,2	58,9

Alle getoonde dB-waarden zijn A-gewogen

Behoort bij besluit van burgemeester en wethouders van Winterswijk van 7 april 2016
behorend bij vergunning
zaaknummer
gemeente Winterswijk

Rapport: Resultatentabel
Model: RBS LAr,LT maart 2023 na maatregelen
LAeq bij Bron voor toetspunt: 010_A - Wooldseweg 22
Groep: (hoofdgroep)
Groepsreductie: Nee

Naam Bron	Omschrijving	X	Y	Hoogte	Dag	Avond	Nacht	Etmaal	Li
010_A	Wooldseweg 22	246726,86	442335,30	1,50	40,9	--	--	40,9	61,3
007	Uitlaat perslijn 2	246694,94	442328,14	3,50	37,0	--	--	37,0	37,0
006	Uitlaat perslijn 1	246697,35	442324,39	4,50	33,0	--	--	33,0	33,0
004	Uitlaat stoomketel	246696,41	442320,60	20,00	29,4	--	--	29,4	29,4
005	Uitlaat stortput	246692,70	442314,88	24,60	27,0	--	--	27,0	27,0
003	Explosierooster	246697,64	442321,98	8,00	26,9	--	--	26,9	26,9
013	Gesloten lamellendeur oost laadstraat	246702,98	442330,37	3,00	26,6	--	--	26,6	26,6
008	Uitlaat hamermolen	246690,65	442325,46	22,50	24,3	--	--	24,3	24,3
057	Lichtstrook gevel oost v1 productie	246698,67	442323,60	8,80	23,1	--	--	23,1	23,1
086	Lichtstrook gevel oost v4 productie	246699,02	442324,15	17,90	21,7	--	--	21,7	21,7
204	Vrachtwagens afvoer gereed product routedeel1	246717,36	442320,88	1,00	21,6	--	--	21,6	57,6
073	Lichtstrook gevel oost v3 productie	246698,92	442323,98	15,10	21,1	--	--	21,1	21,1
015	Gevel noord dakopbouw silo gereed product	246699,45	442333,37	20,90	20,2	--	--	20,2	20,2
118	Gevel noord v4 silodek gereed product	246696,85	442337,56	17,90	19,9	--	--	19,9	19,9
065	Lichtstrook gevel oost v2 productie	246698,79	442323,79	12,00	19,8	--	--	19,8	19,8
117	Gevel noord v4 silodek gereed product	246694,30	442339,26	17,90	19,3	--	--	19,3	19,3
002	Splitunit	246701,70	442324,81	4,50	19,1	--	--	19,1	19,1
054	Gevel oost v1 productie	246700,44	442326,38	8,80	18,7	--	--	18,7	18,7
116	Gevel noord v4 silodek gereed product	246691,77	442340,91	17,90	18,7	--	--	18,7	18,7
021	Gevel oost dakopbouw silo grondstoffen	246693,99	442316,28	21,30	18,5	--	--	18,5	18,5
055	Gevel oost v1 productie	246699,14	442324,43	8,80	18,2	--	--	18,2	18,2
016	Gevel oost dakopbouw silo gereed product	246699,20	442330,08	20,90	18,2	--	--	18,2	18,2
081	Gevel oost v4 productie	246703,15	442330,63	17,90	18,2	--	--	18,2	18,2
115	Gevel noord v4 silodek gereed product	246689,22	442342,60	17,90	18,1	--	--	18,1	18,1
082	Gevel oost v4 productie	246701,88	442328,65	17,90	18,0	--	--	18,0	18,0
080	Gevel noord v4 productie	246702,44	442333,78	17,90	18,0	--	--	18,0	18,0
083	Gevel oost v4 productie	246700,85	442327,03	17,90	17,8	--	--	17,8	17,8
056	Gevel oost v1 productie	246697,78	442322,20	8,80	17,8	--	--	17,8	17,8
084	Gevel oost v4 productie	246699,59	442325,04	17,90	17,6	--	--	17,6	17,6
020	Gevel noord dakopbouw silo grondstoffen	246693,22	442318,95	21,30	17,5	--	--	17,5	17,5
079	Gevel noord v4 productie	246700,70	442335,00	17,90	17,4	--	--	17,4	17,4
114	Gevel noord v4 silodek gereed product	246686,72	442344,25	17,90	17,4	--	--	17,4	17,4
085	Gevel oost v4 productie	246698,21	442322,97	17,90	17,4	--	--	17,4	17,4
078	Gevel noord v4 productie	246698,90	442336,19	17,90	16,9	--	--	16,9	16,9
071	Gevel oost v3 productie	246699,43	442324,88	15,10	16,1	--	--	16,1	16,1
072	Gevel oost v3 productie	246698,12	442322,73	15,10	15,9	--	--	15,9	15,9
070	Gevel oost v3 productie	246700,73	442326,83	15,10	15,0	--	--	15,0	15,0
063	Gevel oost v2 productie	246699,30	442324,68	12,00	14,7	--	--	14,7	14,7
064	Gevel oost v2 productie	246697,91	442322,50	12,00	14,3	--	--	14,3	14,3
017	Gevel zuid dakopbouw silo gereed product	246696,38	442328,66	20,90	14,2	--	--	14,2	14,2
109	Gevel noord bgg laadstraat	246701,46	442334,50	4,30	13,6	--	--	13,6	13,6
Rest		0,00	0,00	0,00	25,9	--	--	25,9	58,7

Alle getoonde dB-waarden zijn A-gewogen

Behoort bij besluit van burgemeester en wethouders van Winterswijk van 7 april 2016
behorend bij vergunning
zaaknummer
gemeente Winterswijk

Rapport: Resultatentabel
Model: RBS LAr,LT maart 2023 na maatregelen
LAeq bij Bron voor toetspunt: 010_B - Wooldseweg 22
Groep: (hoofdgroep)
Groepsreductie: Nee

Naam Bron	Omschrijving	X	Y	Hoogte	Dag	Avond	Nacht	Etmaal	Li
010_B	Wooldseweg 22	246726,86	442335,30	5,00	42,6	--	--	42,6	60,9
007	Uitlaat perslijn 2	246694,94	442328,14	3,50	39,4	--	--	39,4	39,4
006	Uitlaat perslijn 1	246697,35	442324,39	4,50	33,1	--	--	33,1	33,1
004	Uitlaat stoomketel	246696,41	442320,60	20,00	30,2	--	--	30,2	30,2
003	Explosierooster	246697,64	442321,98	8,00	29,8	--	--	29,8	29,8
057	Lichtstrook gevel oost v1 productie	246698,67	442323,60	8,80	28,4	--	--	28,4	28,4
013	Gesloten lamellendeur oost laadstraat	246702,98	442330,37	3,00	26,7	--	--	26,7	26,7
005	Uitlaat stortput	246692,70	442314,88	24,60	26,3	--	--	26,3	26,3
008	Uitlaat hamermolen	246690,65	442325,46	22,50	25,3	--	--	25,3	25,3
054	Gevel oost v1 productie	246700,44	442326,38	8,80	23,7	--	--	23,7	23,7
055	Gevel oost v1 productie	246699,14	442324,43	8,80	23,4	--	--	23,4	23,4
073	Lichtstrook gevel oost v3 productie	246698,92	442323,98	15,10	23,4	--	--	23,4	23,4
015	Gevel noord dakopbouw silo gereed product	246699,45	442333,37	20,90	22,4	--	--	22,4	22,4
204	Vrachtwagens afvoer gereed product routedeel1	246717,36	442320,88	1,00	22,2	--	--	22,2	58,2
056	Gevel oost v1 productie	246697,78	442322,20	8,80	22,1	--	--	22,1	22,1
065	Lichtstrook gevel oost v2 productie	246698,79	442323,79	12,00	21,9	--	--	21,9	21,9
086	Lichtstrook gevel oost v4 productie	246699,02	442324,15	17,90	21,6	--	--	21,6	21,6
002	Splitunit	246701,70	442324,81	4,50	20,6	--	--	20,6	20,6
118	Gevel noord v4 silodek gereed product	246696,85	442337,56	17,90	20,4	--	--	20,4	20,4
016	Gevel oost dakopbouw silo gereed product	246699,20	442330,08	20,90	20,2	--	--	20,2	20,2
117	Gevel noord v4 silodek gereed product	246694,30	442339,26	17,90	19,6	--	--	19,6	19,6
116	Gevel noord v4 silodek gereed product	246691,77	442340,91	17,90	18,9	--	--	18,9	18,9
081	Gevel oost v4 productie	246703,15	442330,63	17,90	18,7	--	--	18,7	18,7
080	Gevel noord v4 productie	246702,44	442333,78	17,90	18,6	--	--	18,6	18,6
071	Gevel oost v3 productie	246699,43	442324,88	15,10	18,4	--	--	18,4	18,4
082	Gevel oost v4 productie	246701,88	442328,65	17,90	18,3	--	--	18,3	18,3
115	Gevel noord v4 silodek gereed product	246689,22	442342,60	17,90	18,3	--	--	18,3	18,3
072	Gevel oost v3 productie	246698,12	442322,73	15,10	18,0	--	--	18,0	18,0
083	Gevel oost v4 productie	246700,85	442327,03	17,90	18,0	--	--	18,0	18,0
079	Gevel noord v4 productie	246700,70	442335,00	17,90	18,0	--	--	18,0	18,0
114	Gevel noord v4 silodek gereed product	246686,72	442344,25	17,90	17,6	--	--	17,6	17,6
084	Gevel oost v4 productie	246699,59	442325,04	17,90	17,6	--	--	17,6	17,6
021	Gevel oost dakopbouw silo grondstoffen	246693,99	442316,28	21,30	17,6	--	--	17,6	17,6
078	Gevel noord v4 productie	246698,90	442336,19	17,90	17,4	--	--	17,4	17,4
085	Gevel oost v4 productie	246698,21	442322,97	17,90	17,2	--	--	17,2	17,2
062	Gevel oost v2 productie	246700,61	442326,64	12,00	16,9	--	--	16,9	16,9
063	Gevel oost v2 productie	246699,30	442324,68	12,00	16,6	--	--	16,6	16,6
070	Gevel oost v3 productie	246700,73	442326,83	15,10	16,3	--	--	16,3	16,3
064	Gevel oost v2 productie	246697,91	442322,50	12,00	16,2	--	--	16,2	16,2
017	Gevel zuid dakopbouw silo gereed product	246696,38	442328,66	20,90	16,0	--	--	16,0	16,0
109	Gevel noord bgg laadstraat	246701,46	442334,50	4,30	15,4	--	--	15,4	15,4
Rest		0,00	0,00	0,00	27,4	--	--	27,4	57,4

Alle getoonde dB-waarden zijn A-gewogen

Behoort bij besluit van burgemeester en wethouders van Winterswijk van 7 april 2016
behorend bij vergunning
zaaknummer

Rapport: Resultatentabel
Model: RBS LAr,LT maart 2023 na maatregelen
LAeq bij Bron voor toetspunt: 011_A - Wooldseweg 20
Groep: (hoofdgroep)
Groepsreductie: Nee

Naam Bron	Omschrijving	X	Y	Hoogte	Dag	Avond	Nacht	Etmaal	Li
011_A	Wooldseweg 20	246721,36	442348,16	1,50	44,3	--	--	44,3	68,7
007	Uitlaat perslijn 2	246694,94	442328,14	3,50	41,1	--	--	41,1	41,1
006	Uitlaat perslijn 1	246697,35	442324,39	4,50	34,5	--	--	34,5	34,5
115	Gevel noord v4 silodek gereed product	246689,22	442342,60	17,90	32,3	--	--	32,3	32,3
114	Gevel noord v4 silodek gereed product	246686,72	442344,25	17,90	31,7	--	--	31,7	31,7
004	Uitlaat stoomketel	246696,41	442320,60	20,00	28,7	--	--	28,7	28,7
003	Explosierooster	246697,64	442321,98	8,00	27,4	--	--	27,4	27,4
008	Uitlaat hamermolen	246690,65	442325,46	22,50	27,1	--	--	27,1	27,1
013	Gesloten lamellendeur oost laadstraat	246702,98	442330,37	3,00	26,9	--	--	26,9	26,9
015	Gevel noord dakopbouw silo gereed product	246699,45	442333,37	20,90	25,9	--	--	25,9	25,9
012	Gesloten overheaddeur west laadstraat	246682,12	442343,76	3,00	24,7	--	--	24,7	24,7
118	Gevel noord v4 silodek gereed product	246696,85	442337,56	17,90	24,3	--	--	24,3	24,3
005	Uitlaat stortput	246692,70	442314,88	24,60	24,2	--	--	24,2	24,2
117	Gevel noord v4 silodek gereed product	246694,30	442339,26	17,90	24,0	--	--	24,0	24,0
116	Gevel noord v4 silodek gereed product	246691,77	442340,91	17,90	23,7	--	--	23,7	23,7
057	Lichtstrook gevel oost v1 productie	246698,67	442323,60	8,80	23,7	--	--	23,7	23,7
102	Gevel west bgg laadstraat	246682,61	442344,46	4,30	23,6	--	--	23,6	23,6
101	Gevel west bgg laadstraat	246681,44	442342,77	4,30	23,2	--	--	23,2	23,2
201	Vrachtwagens aanvoer stortput	246649,65	442354,60	1,00	22,6	--	--	22,6	61,2
016	Gevel oost dakopbouw silo gereed product	246699,20	442330,08	20,90	21,4	--	--	21,4	21,4
207	Heftruck gas	246656,00	442334,04	1,00	20,9	--	--	20,9	37,8
086	Lichtstrook gevel oost v4 productie	246699,02	442324,15	17,90	20,1	--	--	20,1	20,1
078	Gevel noord v4 productie	246698,90	442336,19	17,90	19,9	--	--	19,9	19,9
002	Splitunit	246701,70	442324,81	4,50	19,9	--	--	19,9	19,9
080	Gevel noord v4 productie	246702,44	442333,78	17,90	19,8	--	--	19,8	19,8
079	Gevel noord v4 productie	246700,70	442335,00	17,90	19,7	--	--	19,7	19,7
054	Gevel oost v1 productie	246700,44	442326,38	8,80	19,5	--	--	19,5	19,5
055	Gevel oost v1 productie	246699,14	442324,43	8,80	18,9	--	--	18,9	18,9
081	Gevel oost v4 productie	246703,15	442330,63	17,90	18,8	--	--	18,8	18,8
073	Lichtstrook gevel oost v3 productie	246698,92	442323,98	15,10	18,7	--	--	18,7	18,7
204	Vrachtwagens afvoer gereed product routedeel1	246717,36	442320,88	1,00	18,6	--	--	18,6	54,7
106	Gevel noord bgg laadstraat	246693,90	442339,50	4,30	18,4	--	--	18,4	18,4
205	Vrachtwagens afvoer gereed product routedeel2	246682,11	442343,49	1,00	18,4	--	--	18,4	57,0
107	Gevel noord bgg laadstraat	246696,44	442337,82	4,30	18,3	--	--	18,3	18,3
014	Gevel west dakopbouw silo gereed product	246696,47	442331,87	21,00	18,3	--	--	18,3	18,3
056	Gevel oost v1 productie	246697,78	442322,20	8,80	18,2	--	--	18,2	18,2
108	Gevel noord bgg laadstraat	246699,12	442336,05	4,30	18,0	--	--	18,0	18,0
113	Gevel west v4 silodek gereed product	246682,79	442344,73	17,90	18,0	--	--	18,0	18,0
202	Bulkwagens aanvoer vloeistoffen/premix	246648,91	442353,86	1,00	17,9	--	--	17,9	64,7
082	Gevel oost v4 productie	246701,88	442328,65	17,90	17,8	--	--	17,8	17,8
109	Gevel noord bgg laadstraat	246701,46	442334,50	4,30	17,7	--	--	17,7	17,7
Rest		0,00	0,00	0,00	31,0	--	--	31,0	63,5

Alle getoonde dB-waarden zijn A-gewogen

Behoort bij besluit van burgemeester en wethouders van Winterswijk van 7 april 2016
behorend bij vergunning
zaaknummer

Rapport: Resultatentabel
Model: RBS LAr,LT maart 2023 na maatregelen
LAeq bij Bron voor toetspunt: 011_B - Wooldseweg 20
Groep: (hoofdgroep)
Groepsreductie: Nee

Naam Bron	Omschrijving	X	Y	Hoogte	Dag	Avond	Nacht	Etmaal	Li
011_B	Wooldseweg 20	246721,36	442348,16	5,00	50,0	--	--	50,0	71,9
007	Uitlaat perslijn 2	246694,94	442328,14	3,50	46,1	--	--	46,1	46,1
006	Uitlaat perslijn 1	246697,35	442324,39	4,50	42,4	--	--	42,4	42,4
004	Uitlaat stoomketel	246696,41	442320,60	20,00	37,1	--	--	37,1	37,1
015	Gevel noord dakopbouw silo gereed product	246699,45	442333,37	20,90	36,1	--	--	36,1	36,1
118	Gevel noord v4 silodek gereed product	246696,85	442337,56	17,90	34,7	--	--	34,7	34,7
117	Gevel noord v4 silodek gereed product	246694,30	442339,26	17,90	34,2	--	--	34,2	34,2
005	Uitlaat stortput	246692,70	442314,88	24,60	33,6	--	--	33,6	33,6
116	Gevel noord v4 silodek gereed product	246691,77	442340,91	17,90	33,6	--	--	33,6	33,6
003	Explosierooster	246697,64	442321,98	8,00	33,6	--	--	33,6	33,6
115	Gevel noord v4 silodek gereed product	246689,22	442342,60	17,90	33,2	--	--	33,2	33,2
114	Gevel noord v4 silodek gereed product	246686,72	442344,25	17,90	32,7	--	--	32,7	32,7
016	Gevel oost dakopbouw silo gereed product	246699,20	442330,08	20,90	32,0	--	--	32,0	32,0
008	Uitlaat hamermolen	246690,65	442325,46	22,50	31,4	--	--	31,4	31,4
021	Gevel oost dakopbouw silo grondstoffen	246693,99	442316,28	21,30	31,2	--	--	31,2	31,2
012	Gesloten overheaddeur west laadstraat	246682,12	442343,76	3,00	30,4	--	--	30,4	30,4
013	Gesloten lamellendeur oost laadstraat	246702,98	442330,37	3,00	28,8	--	--	28,8	28,8
057	Lichtstrook gevel oost v1 productie	246698,67	442323,60	8,80	28,6	--	--	28,6	28,6
201	Vrachtwagens aanvoer stortput	246649,65	442354,60	1,00	28,6	--	--	28,6	64,5
014	Gevel west dakopbouw silo gereed product	246696,47	442331,87	21,00	28,2	--	--	28,2	28,2
086	Lichtstrook gevel oost v4 productie	246699,02	442324,15	17,90	27,6	--	--	27,6	27,6
073	Lichtstrook gevel oost v3 productie	246698,92	442323,98	15,10	26,1	--	--	26,1	26,1
078	Gevel noord v4 productie	246698,90	442336,19	17,90	24,8	--	--	24,8	24,8
080	Gevel noord v4 productie	246702,44	442333,78	17,90	24,8	--	--	24,8	24,8
205	Vrachtwagens afvoer gereed product routedeel2	246682,11	442343,49	1,00	24,7	--	--	24,7	60,7
079	Gevel noord v4 productie	246700,70	442335,00	17,90	24,6	--	--	24,6	24,6
054	Gevel oost v1 productie	246700,44	442326,38	8,80	23,9	--	--	23,9	23,9
065	Lichtstrook gevel oost v2 productie	246698,79	442323,79	12,00	23,8	--	--	23,8	23,8
207	Achteruitrijsignalering vw aanvoer stortput	246672,51	442351,11	1,00	23,7	--	--	23,7	59,7
081	Gevel oost v4 productie	246703,15	442330,63	17,90	23,6	--	--	23,6	23,6
002	Splitunit	246701,70	442324,81	4,50	23,2	--	--	23,2	23,2
055	Gevel oost v1 productie	246699,14	442324,43	8,80	23,2	--	--	23,2	23,2
202	Bulkwagens aanvoer vloeistoffen/premix	246648,91	442353,86	1,00	22,9	--	--	22,9	67,8
082	Gevel oost v4 productie	246701,88	442328,65	17,90	22,6	--	--	22,6	22,6
056	Gevel oost v1 productie	246697,78	442322,20	8,80	22,4	--	--	22,4	22,4
083	Gevel oost v4 productie	246700,85	442327,03	17,90	21,9	--	--	21,9	21,9
053	Gevel west v1 productie	246692,94	442331,27	8,80	21,8	--	--	21,8	21,8
017	Gevel zuid dakopbouw silo gereed product	246696,38	442328,66	20,90	21,8	--	--	21,8	21,8
052	Gevel west v1 productie	246691,58	442329,19	8,80	21,5	--	--	21,5	21,5
051	Gevel west v1 productie	246690,38	442327,35	8,80	21,3	--	--	21,3	21,3
084	Gevel oost v4 productie	246699,59	442325,04	17,90	21,1	--	--	21,1	21,1
Rest		0,00	0,00	0,00	34,5	--	--	34,5	66,4

Alle getoonde dB-waarden zijn A-gewogen

Behoort bij besluit van burgemeester en wethouders van Winterswijk van 7 april 2016
behorend bij vergunning
zaaknummer
gemeente Winterswijk

Rapport: Resultatentabel
Model: RBS LAr,LT maart 2023 na maatregelen
LAeq bij Bron voor toetspunt: 012_A - Wooldseweg 18
Groep: (hoofdgroep)
Groepsreductie: Nee

Naam Bron	Omschrijving	X	Y	Hoogte	Dag	Avond	Nacht	Etmaal	Li
012_A	Wooldseweg 18	246727,64	442340,85	1,50	39,5	--	--	39,5	62,7
007	Uitlaat perslijn 2	246694,94	442328,14	3,50	36,1	--	--	36,1	36,1
006	Uitlaat perslijn 1	246697,35	442324,39	4,50	29,4	--	--	29,4	29,4
003	Explosierooster	246697,64	442321,98	8,00	26,3	--	--	26,3	26,3
004	Uitlaat stoomketel	246696,41	442320,60	20,00	26,1	--	--	26,1	26,1
013	Gesloten lamellendeur oost laadstraat	246702,98	442330,37	3,00	26,0	--	--	26,0	26,0
008	Uitlaat hamermolen	246690,65	442325,46	22,50	24,6	--	--	24,6	24,6
057	Lichtstrook gevel oost v1 productie	246698,67	442323,60	8,80	22,7	--	--	22,7	22,7
005	Uitlaat stortput	246692,70	442314,88	24,60	22,1	--	--	22,1	22,1
012	Gesloten overheaddeur west laadstraat	246682,12	442343,76	3,00	20,6	--	--	20,6	20,7
015	Gevel noord dakopbouw silo gereed product	246699,45	442333,37	20,90	19,5	--	--	19,5	19,5
002	Splitunit	246701,70	442324,81	4,50	19,2	--	--	19,2	19,2
204	Vrachtwagens afvoer gereed product routedeel1	246717,36	442320,88	1,00	18,5	--	--	18,5	54,5
054	Gevel oost v1 productie	246700,44	442326,38	8,80	18,4	--	--	18,4	18,4
118	Gevel noord v4 silodek gereed product	246696,85	442337,56	17,90	18,2	--	--	18,2	18,2
073	Lichtstrook gevel oost v3 productie	246698,92	442323,98	15,10	18,1	--	--	18,1	18,1
101	Gevel west bgg laadstraat	246681,44	442342,77	4,30	18,0	--	--	18,0	18,0
055	Gevel oost v1 productie	246699,14	442324,43	8,80	17,9	--	--	17,9	17,9
086	Lichtstrook gevel oost v4 productie	246699,02	442324,15	17,90	17,8	--	--	17,8	17,8
117	Gevel noord v4 silodek gereed product	246694,30	442339,26	17,90	17,8	--	--	17,8	17,8
116	Gevel noord v4 silodek gereed product	246691,77	442340,91	17,90	17,6	--	--	17,6	17,6
102	Gevel west bgg laadstraat	246682,61	442344,46	4,30	17,5	--	--	17,5	17,5
056	Gevel oost v1 productie	246697,78	442322,20	8,80	17,4	--	--	17,4	17,4
115	Gevel noord v4 silodek gereed product	246689,22	442342,60	17,90	17,4	--	--	17,4	17,4
114	Gevel noord v4 silodek gereed product	246686,72	442344,25	17,90	17,3	--	--	17,3	17,3
065	Lichtstrook gevel oost v2 productie	246698,79	442323,79	12,00	17,2	--	--	17,2	17,2
201	Vrachtwagens aanvoer stortput	246649,65	442354,60	1,00	16,8	--	--	16,8	55,5
016	Gevel oost dakopbouw silo gereed product	246699,20	442330,08	20,90	16,1	--	--	16,1	16,1
080	Gevel noord v4 productie	246702,44	442333,78	17,90	15,9	--	--	15,9	15,9
079	Gevel noord v4 productie	246700,70	442335,00	17,90	15,6	--	--	15,6	15,6
081	Gevel oost v4 productie	246703,15	442330,63	17,90	15,5	--	--	15,5	15,5
078	Gevel noord v4 productie	246698,90	442336,19	17,90	15,3	--	--	15,3	15,3
082	Gevel oost v4 productie	246701,88	442328,65	17,90	15,0	--	--	15,0	15,0
017	Gevel zuid dakopbouw silo gereed product	246696,38	442328,66	20,90	14,9	--	--	14,9	14,9
083	Gevel oost v4 productie	246700,85	442327,03	17,90	14,6	--	--	14,6	14,6
021	Gevel oost dakopbouw silo grondstoffen	246693,99	442316,28	21,30	14,3	--	--	14,3	14,3
084	Gevel oost v4 productie	246699,59	442325,04	17,90	14,1	--	--	14,1	14,1
070	Gevel oost v3 productie	246700,73	442326,83	15,10	14,0	--	--	14,0	14,0
085	Gevel oost v4 productie	246698,21	442322,97	17,90	13,7	--	--	13,7	13,7
071	Gevel oost v3 productie	246699,43	442324,88	15,10	13,6	--	--	13,6	13,6
109	Gevel noord bgg laadstraat	246701,46	442334,50	4,30	13,3	--	--	13,3	13,3
Rest		0,00	0,00	0,00	27,0	--	--	27,0	60,8

Alle getoonde dB-waarden zijn A-gewogen

Behoort bij besluit van burgemeester en wethouders van Winterswijk van 7 april 2016
behorend bij vergunning
zaaknummer

Rapport: Resultatentabel
Model: RBS LAr,LT maart 2023 na maatregelen
LAeq bij Bron voor toetspunt: 012_B - Wooldseweg 18
Groep: (hoofdgroep)
Groepsreductie: Nee

Naam Bron	Omschrijving	X	Y	Hoogte	Dag	Avond	Nacht	Etmaal	Li
012_B	Wooldseweg 18	246727,64	442340,85	5,00	45,3	--	--	45,3	66,5
007	Uitlaat perslijn 2	246694,94	442328,14	3,50	42,2	--	--	42,2	42,2
006	Uitlaat perslijn 1	246697,35	442324,39	4,50	36,5	--	--	36,5	36,5
004	Uitlaat stoomketel	246696,41	442320,60	20,00	32,6	--	--	32,6	32,6
003	Explosierooster	246697,64	442321,98	8,00	30,5	--	--	30,5	30,5
015	Gevel noord dakopbouw silo gereed product	246699,45	442333,37	20,90	29,7	--	--	29,7	29,7
008	Uitlaat hamermolen	246690,65	442325,46	22,50	28,9	--	--	28,9	28,9
005	Uitlaat stortput	246692,70	442314,88	24,60	28,5	--	--	28,5	28,5
013	Gesloten lamellendeur oost laadstraat	246702,98	442330,37	3,00	26,9	--	--	26,9	26,9
118	Gevel noord v4 silodek gereed product	246696,85	442337,56	17,90	26,7	--	--	26,7	26,7
057	Lichtstrook gevel oost v1 productie	246698,67	442323,60	8,80	26,4	--	--	26,4	26,4
117	Gevel noord v4 silodek gereed product	246694,30	442339,26	17,90	26,2	--	--	26,2	26,2
116	Gevel noord v4 silodek gereed product	246691,77	442340,91	17,90	25,9	--	--	25,9	25,9
115	Gevel noord v4 silodek gereed product	246689,22	442342,60	17,90	25,5	--	--	25,5	25,5
114	Gevel noord v4 silodek gereed product	246686,72	442344,25	17,90	25,2	--	--	25,2	25,2
201	Vrachtwagens aanvoer stortput	246649,65	442354,60	1,00	25,0	--	--	25,0	60,8
016	Gevel oost dakopbouw silo gereed product	246699,20	442330,08	20,90	24,8	--	--	24,8	24,8
012	Gesloten overheaddeur west laadstraat	246682,12	442343,76	3,00	23,8	--	--	23,8	23,8
086	Lichtstrook gevel oost v4 productie	246699,02	442324,15	17,90	23,6	--	--	23,6	23,6
073	Lichtstrook gevel oost v3 productie	246698,92	442323,98	15,10	22,6	--	--	22,6	22,6
002	Splitunit	246701,70	442324,81	4,50	22,1	--	--	22,1	22,1
054	Gevel oost v1 productie	246700,44	442326,38	8,80	22,0	--	--	22,0	22,0
207	Achteruitrijsignalering vw aanvoer stortput	246672,51	442351,11	1,00	21,8	--	--	21,8	57,8
080	Gevel noord v4 productie	246702,44	442333,78	17,90	21,3	--	--	21,3	21,3
055	Gevel oost v1 productie	246699,14	442324,43	8,80	21,3	--	--	21,3	21,3
079	Gevel noord v4 productie	246700,70	442335,00	17,90	21,0	--	--	21,0	21,0
020	Gevel noord dakopbouw silo grondstoffen	246693,22	442318,95	21,30	20,8	--	--	20,8	20,8
081	Gevel oost v4 productie	246703,15	442330,63	17,90	20,8	--	--	20,8	20,8
065	Lichtstrook gevel oost v2 productie	246698,79	442323,79	12,00	20,6	--	--	20,6	20,6
056	Gevel oost v1 productie	246697,78	442322,20	8,80	20,6	--	--	20,6	20,6
078	Gevel noord v4 productie	246698,90	442336,19	17,90	20,6	--	--	20,6	20,6
205	Vrachtwagens afvoer gereed product routedeel2	246682,11	442343,49	1,00	20,4	--	--	20,4	56,4
082	Gevel oost v4 productie	246701,88	442328,65	17,90	20,2	--	--	20,2	20,2
021	Gevel oost dakopbouw silo grondstoffen	246693,99	442316,28	21,30	20,0	--	--	20,0	20,0
017	Gevel zuid dakopbouw silo gereed product	246696,38	442328,66	20,90	19,9	--	--	19,9	19,9
083	Gevel oost v4 productie	246700,85	442327,03	17,90	19,6	--	--	19,6	19,6
204	Vrachtwagens afvoer gereed product routedeel1	246717,36	442320,88	1,00	19,2	--	--	19,2	55,2
014	Gevel west dakopbouw silo gereed product	246696,47	442331,87	21,00	19,1	--	--	19,1	19,1
084	Gevel oost v4 productie	246699,59	442325,04	17,90	19,0	--	--	19,0	19,0
085	Gevel oost v4 productie	246698,21	442322,97	17,90	18,4	--	--	18,4	18,4
070	Gevel oost v3 productie	246700,73	442326,83	15,10	17,9	--	--	17,9	17,9
Rest		0,00	0,00	0,00	30,3	--	--	30,3	62,8

Alle getoonde dB-waarden zijn A-gewogen

Behoort bij besluit van burgemeester en wethouders van Winterswijk van 7 april 2016
behorend bij vergunning
zaaknummer
gemeente Winterswijk

Rapport: Resultatentabel
Model: RBS LAr,LT maart 2023 na maatregelen
LAeq bij Bron voor toetspunt: 013_A - Wooldseweg 20
Groep: (hoofdgroep)
Groepsreductie: Nee

Naam Bron	Omschrijving	X	Y	Hoogte	Dag	Avond	Nacht	Etmaal	Li
013_A	Wooldseweg 20	246731,43	442342,47	1,50	41,1	--	--	41,1	60,2
007	Uitlaat perslijn 2	246694,94	442328,14	3,50	37,4	--	--	37,4	37,4
006	Uitlaat perslijn 1	246697,35	442324,39	4,50	33,8	--	--	33,8	33,8
004	Uitlaat stoomketel	246696,41	442320,60	20,00	30,0	--	--	30,0	30,0
005	Uitlaat stortput	246692,70	442314,88	24,60	27,3	--	--	27,3	27,3
003	Explosierooster	246697,64	442321,98	8,00	25,4	--	--	25,4	25,4
013	Gesloten lamellendeur oost laadstraat	246702,98	442330,37	3,00	24,6	--	--	24,6	24,6
016	Gevel oost dakopbouw silo gereed product	246699,20	442330,08	20,90	23,7	--	--	23,7	23,7
008	Uitlaat hamermolen	246690,65	442325,46	22,50	23,1	--	--	23,1	23,1
086	Lichtstrook gevel oost v4 productie	246699,02	442324,15	17,90	21,9	--	--	21,9	21,9
057	Lichtstrook gevel oost v1 productie	246698,67	442323,60	8,80	21,6	--	--	21,6	21,6
073	Lichtstrook gevel oost v3 productie	246698,92	442323,98	15,10	20,7	--	--	20,7	20,7
015	Gevel noord dakopbouw silo gereed product	246699,45	442333,37	20,90	20,3	--	--	20,3	20,3
118	Gevel noord v4 silodek gereed product	246696,85	442337,56	17,90	20,1	--	--	20,1	20,1
117	Gevel noord v4 silodek gereed product	246694,30	442339,26	17,90	19,4	--	--	19,4	19,4
081	Gevel oost v4 productie	246703,15	442330,63	17,90	19,1	--	--	19,1	19,1
082	Gevel oost v4 productie	246701,88	442328,65	17,90	19,0	--	--	19,0	19,0
021	Gevel oost dakopbouw silo grondstoffen	246693,99	442316,28	21,30	18,9	--	--	18,9	18,9
020	Gevel noord dakopbouw silo grondstoffen	246693,22	442318,95	21,30	18,8	--	--	18,8	18,8
204	Vrachtwagens afvoer gereed product routedeel1	246717,36	442320,88	1,00	18,4	--	--	18,4	54,7
080	Gevel noord v4 productie	246702,44	442333,78	17,90	18,3	--	--	18,3	18,3
083	Gevel oost v4 productie	246700,85	442327,03	17,90	18,1	--	--	18,1	18,1
065	Lichtstrook gevel oost v2 productie	246698,79	442323,79	12,00	18,1	--	--	18,1	18,1
084	Gevel oost v4 productie	246699,59	442325,04	17,90	17,9	--	--	17,9	17,9
079	Gevel noord v4 productie	246700,70	442335,00	17,90	17,8	--	--	17,8	17,8
078	Gevel noord v4 productie	246698,90	442336,19	17,90	17,3	--	--	17,3	17,3
085	Gevel oost v4 productie	246698,21	442322,97	17,90	17,3	--	--	17,3	17,3
116	Gevel noord v4 silodek gereed product	246691,77	442340,91	17,90	17,1	--	--	17,1	17,1
054	Gevel oost v1 productie	246700,44	442326,38	8,80	17,1	--	--	17,1	17,1
002	Splitunit	246701,70	442324,81	4,50	16,8	--	--	16,8	16,8
055	Gevel oost v1 productie	246699,14	442324,43	8,80	16,7	--	--	16,7	16,7
017	Gevel zuid dakopbouw silo gereed product	246696,38	442328,66	20,90	16,6	--	--	16,6	16,6
115	Gevel noord v4 silodek gereed product	246689,22	442342,60	17,90	16,4	--	--	16,4	16,4
070	Gevel oost v3 productie	246700,73	442326,83	15,10	16,3	--	--	16,3	16,3
056	Gevel oost v1 productie	246697,78	442322,20	8,80	16,3	--	--	16,3	16,3
114	Gevel noord v4 silodek gereed product	246686,72	442344,25	17,90	15,8	--	--	15,8	15,8
071	Gevel oost v3 productie	246699,43	442324,88	15,10	15,8	--	--	15,8	15,8
072	Gevel oost v3 productie	246698,12	442322,73	15,10	15,3	--	--	15,3	15,3
109	Gevel noord bgg laadstraat	246701,46	442334,50	4,30	14,5	--	--	14,5	14,5
062	Gevel oost v2 productie	246700,61	442326,64	12,00	13,5	--	--	13,5	13,5
029	Gevel oost v4 silo grondstoffen	246695,36	442318,51	18,70	13,5	--	--	13,5	13,5
Rest		0,00	0,00	0,00	26,3	--	--	26,3	58,7

Alle getoonde dB-waarden zijn A-gewogen

Behoort bij besluit van burgemeester en wethouders van Winterswijk van 7 april 2016
behorend bij vergunning
zaaknummer
gemeente Winterswijk

Rapport: Resultatentabel
Model: RBS LAr,LT maart 2023 na maatregelen
LAeq bij Bron voor toetspunt: 013_B - Wooldseweg 20
Groep: (hoofdgroep)
Groepsreductie: Nee

Naam Bron	Omschrijving	X	Y	Hoogte	Dag	Avond	Nacht	Etmaal	Li
013_B	Wooldseweg 20	246731,43	442342,47	5,00	41,9	--	--	41,9	60,4
007	Uitlaat perslijn 2	246694,94	442328,14	3,50	38,7	--	--	38,7	38,7
006	Uitlaat perslijn 1	246697,35	442324,39	4,50	33,3	--	--	33,3	33,3
004	Uitlaat stoomketel	246696,41	442320,60	20,00	30,8	--	--	30,8	30,8
003	Explosierooster	246697,64	442321,98	8,00	28,0	--	--	28,0	28,0
005	Uitlaat stortput	246692,70	442314,88	24,60	27,0	--	--	27,0	27,0
013	Gesloten lamellendeur oost laadstraat	246702,98	442330,37	3,00	24,6	--	--	24,6	24,6
057	Lichtstrook gevel oost v1 productie	246698,67	442323,60	8,80	24,5	--	--	24,5	24,5
008	Uitlaat hamermolen	246690,65	442325,46	22,50	24,0	--	--	24,0	24,0
054	Gevel oost v1 productie	246700,44	442326,38	8,80	22,2	--	--	22,2	22,2
015	Gevel noord dakopbouw silo gereed product	246699,45	442333,37	20,90	21,9	--	--	21,9	21,9
086	Lichtstrook gevel oost v4 productie	246699,02	442324,15	17,90	21,8	--	--	21,8	21,8
073	Lichtstrook gevel oost v3 productie	246698,92	442323,98	15,10	21,2	--	--	21,2	21,2
065	Lichtstrook gevel oost v2 productie	246698,79	442323,79	12,00	20,4	--	--	20,4	20,4
016	Gevel oost dakopbouw silo gereed product	246699,20	442330,08	20,90	20,0	--	--	20,0	20,0
118	Gevel noord v4 silodek gereed product	246696,85	442337,56	17,90	19,8	--	--	19,8	19,8
055	Gevel oost v1 productie	246699,14	442324,43	8,80	19,5	--	--	19,5	19,5
117	Gevel noord v4 silodek gereed product	246694,30	442339,26	17,90	19,1	--	--	19,1	19,1
204	Vrachtwagens afvoer gereed product routedeel1	246717,36	442320,88	1,00	19,1	--	--	19,1	55,1
056	Gevel oost v1 productie	246697,78	442322,20	8,80	19,0	--	--	19,0	19,0
116	Gevel noord v4 silodek gereed product	246691,77	442340,91	17,90	18,5	--	--	18,5	18,5
021	Gevel oost dakopbouw silo grondstoffen	246693,99	442316,28	21,30	18,4	--	--	18,4	18,4
020	Gevel noord dakopbouw silo grondstoffen	246693,22	442318,95	21,30	18,3	--	--	18,3	18,3
081	Gevel oost v4 productie	246703,15	442330,63	17,90	18,3	--	--	18,3	18,3
080	Gevel noord v4 productie	246702,44	442333,78	17,90	18,2	--	--	18,2	18,2
002	Splitunit	246701,70	442324,81	4,50	18,1	--	--	18,1	18,1
082	Gevel oost v4 productie	246701,88	442328,65	17,90	18,1	--	--	18,1	18,1
115	Gevel noord v4 silodek gereed product	246689,22	442342,60	17,90	17,9	--	--	17,9	17,9
083	Gevel oost v4 productie	246700,85	442327,03	17,90	17,8	--	--	17,8	17,8
079	Gevel noord v4 productie	246700,70	442335,00	17,90	17,6	--	--	17,6	17,6
084	Gevel oost v4 productie	246699,59	442325,04	17,90	17,6	--	--	17,6	17,6
085	Gevel oost v4 productie	246698,21	442322,97	17,90	17,3	--	--	17,3	17,3
114	Gevel noord v4 silodek gereed product	246686,72	442344,25	17,90	17,2	--	--	17,2	17,2
078	Gevel noord v4 productie	246698,90	442336,19	17,90	17,1	--	--	17,1	17,1
017	Gevel zuid dakopbouw silo gereed product	246696,38	442328,66	20,90	16,4	--	--	16,4	16,4
070	Gevel oost v3 productie	246700,73	442326,83	15,10	16,3	--	--	16,3	16,3
071	Gevel oost v3 productie	246699,43	442324,88	15,10	16,0	--	--	16,0	16,0
072	Gevel oost v3 productie	246698,12	442322,73	15,10	15,8	--	--	15,8	15,8
201	Vrachtwagens aanvoer stortput	246649,65	442354,60	1,00	15,7	--	--	15,7	52,0
062	Gevel oost v2 productie	246700,61	442326,64	12,00	15,3	--	--	15,3	15,3
109	Gevel noord bgg laadstraat	246701,46	442334,50	4,30	15,2	--	--	15,2	15,2
Rest		0,00	0,00	0,00	27,4	--	--	27,4	57,8

Alle getoonde dB-waarden zijn A-gewogen

Behoort bij besluit van burgemeester en wethouders van Winterswijk van 7 april 2016
behorend bij vergunning
zaaknummer

Rapport: Resultatentabel
Model: RBS LAr,LT maart 2023 na maatregelen
LAeq bij Bron voor toetspunt: 014_A - Wooldseweg 18
Groep: (hoofdgroep)
Groepsreductie: Nee

Naam Bron	Omschrijving	X	Y	Hoogte	Dag	Avond	Nacht	Etmaal	Li
014_A	Wooldseweg 18	246725,11	442355,99	1,50	47,6	--	--	47,6	72,5
007	Uitlaat perslijn 2	246694,94	442328,14	3,50	43,3	--	--	43,3	43,3
006	Uitlaat perslijn 1	246697,35	442324,39	4,50	39,4	--	--	39,4	39,4
004	Uitlaat stoomketel	246696,41	442320,60	20,00	35,8	--	--	35,8	35,8
015	Gevel noord dakopbouw silo gereed product	246699,45	442333,37	20,90	33,3	--	--	33,3	33,3
005	Uitlaat stortput	246692,70	442314,88	24,60	33,1	--	--	33,1	33,1
118	Gevel noord v4 silodek gereed product	246696,85	442337,56	17,90	32,2	--	--	32,2	32,2
117	Gevel noord v4 silodek gereed product	246694,30	442339,26	17,90	32,0	--	--	32,0	32,0
116	Gevel noord v4 silodek gereed product	246691,77	442340,91	17,90	31,7	--	--	31,7	31,7
115	Gevel noord v4 silodek gereed product	246689,22	442342,60	17,90	31,2	--	--	31,2	31,2
021	Gevel oost dakopbouw silo grondstoffen	246693,99	442316,28	21,30	30,7	--	--	30,7	30,7
114	Gevel noord v4 silodek gereed product	246686,72	442344,25	17,90	30,7	--	--	30,7	30,7
003	Explosierooster	246697,64	442321,98	8,00	30,3	--	--	30,3	30,3
008	Uitlaat hamermolen	246690,65	442325,46	22,50	30,1	--	--	30,1	30,1
016	Gevel oost dakopbouw silo gereed product	246699,20	442330,08	20,90	29,9	--	--	29,9	29,9
013	Gesloten lamellendeur oost laadstraat	246702,98	442330,37	3,00	27,4	--	--	27,4	27,4
086	Lichtstrook gevel oost v4 productie	246699,02	442324,15	17,90	27,2	--	--	27,2	27,2
014	Gevel west dakopbouw silo gereed product	246696,47	442331,87	21,00	27,1	--	--	27,1	27,1
201	Vrachtwagens aanvoer stortput	246649,65	442354,60	1,00	26,5	--	--	26,5	65,3
057	Lichtstrook gevel oost v1 productie	246698,67	442323,60	8,80	25,3	--	--	25,3	25,3
079	Gevel noord v4 productie	246700,70	442335,00	17,90	24,3	--	--	24,3	24,3
073	Lichtstrook gevel oost v3 productie	246698,92	442323,98	15,10	24,2	--	--	24,2	24,2
078	Gevel noord v4 productie	246698,90	442336,19	17,90	24,1	--	--	24,1	24,1
205	Vrachtwagens afvoer gereed product routedeel2	246682,11	442343,49	1,00	24,0	--	--	24,0	62,9
012	Gesloten overheaddeur west laadstraat	246682,12	442343,76	3,00	23,8	--	--	23,8	23,8
080	Gevel noord v4 productie	246702,44	442333,78	17,90	23,3	--	--	23,3	23,3
081	Gevel oost v4 productie	246703,15	442330,63	17,90	22,3	--	--	22,3	22,3
017	Gevel zuid dakopbouw silo gereed product	246696,38	442328,66	20,90	22,0	--	--	22,0	22,0
082	Gevel oost v4 productie	246701,88	442328,65	17,90	21,1	--	--	21,1	21,1
054	Gevel oost v1 productie	246700,44	442326,38	8,80	20,9	--	--	20,9	20,9
202	Bulkwagens aanvoer vloeistoffen/premix	246648,91	442353,86	1,00	20,7	--	--	20,7	68,1
065	Lichtstrook gevel oost v2 productie	246698,79	442323,79	12,00	20,6	--	--	20,6	20,6
083	Gevel oost v4 productie	246700,85	442327,03	17,90	20,4	--	--	20,4	20,4
055	Gevel oost v1 productie	246699,14	442324,43	8,80	20,4	--	--	20,4	20,4
102	Gevel west bgg laadstraat	246682,61	442344,46	4,30	20,2	--	--	20,2	20,2
103	Gevel noord bgg laadstraat	246686,42	442344,45	4,30	20,1	--	--	20,1	20,1
002	Splitunit	246701,70	442324,81	4,50	19,8	--	--	19,8	19,8
053	Gevel west v1 productie	246692,94	442331,27	8,80	19,7	--	--	19,7	19,7
084	Gevel oost v4 productie	246699,59	442325,04	17,90	19,6	--	--	19,6	19,6
056	Gevel oost v1 productie	246697,78	442322,20	8,80	19,6	--	--	19,6	19,6
052	Gevel west v1 productie	246691,58	442329,19	8,80	19,3	--	--	19,3	19,3
Rest		0,00	0,00	0,00	33,8	--	--	33,8	67,7

Alle getoonde dB-waarden zijn A-gewogen

Behoort bij besluit van burgemeester en wethouders van Winterswijk van 7 april 2016
behorend bij vergunning
zaaknummer
gemeente Winterswijk
Behoort bij besluit van burgemeester en wethouders van burgemeester

Rapport: Resultatentabel
Model: RBS LAr,LT maart 2023 na maatregelen
LAeq bij Bron voor toetspunt: 014_B - Wooldseweg 18
Groep: (hoofdgroep)
Groepsreductie: Nee

Naam Bron	Omschrijving	X	Y	Hoogte	Dag	Avond	Nacht	Etmaal	Li
014_B	Wooldseweg 18	246725,11	442355,99	5,00	49,0	--	--	49,0	75,1
007	Uitlaat perslijn 2	246694,94	442328,14	3,50	44,2	--	--	44,2	44,2
006	Uitlaat perslijn 1	246697,35	442324,39	4,50	40,1	--	--	40,1	40,1
003	Explosieroester	246697,64	442321,98	8,00	37,6	--	--	37,6	37,6
004	Uitlaat stoomketel	246696,41	442320,60	20,00	36,6	--	--	36,6	36,6
005	Uitlaat stortput	246692,70	442314,88	24,60	34,5	--	--	34,5	34,5
015	Gevel noord dakopbouw silo gereed product	246699,45	442333,37	20,90	34,2	--	--	34,2	34,2
008	Uitlaat hamermolen	246690,65	442325,46	22,50	32,9	--	--	32,9	32,9
016	Gevel oost dakopbouw silo gereed product	246699,20	442330,08	20,90	32,8	--	--	32,8	32,8
118	Gevel noord v4 silodek gereed product	246696,85	442337,56	17,90	32,7	--	--	32,7	32,7
117	Gevel noord v4 silodek gereed product	246694,30	442339,26	17,90	32,4	--	--	32,4	32,4
201	Vrachtwagens aanvoer stortput	246649,65	442354,60	1,00	32,3	--	--	32,3	68,3
116	Gevel noord v4 silodek gereed product	246691,77	442340,91	17,90	32,0	--	--	32,0	32,0
115	Gevel noord v4 silodek gereed product	246689,22	442342,60	17,90	31,5	--	--	31,5	31,5
114	Gevel noord v4 silodek gereed product	246686,72	442344,25	17,90	31,0	--	--	31,0	31,0
021	Gevel oost dakopbouw silo grondstoffen	246693,99	442316,28	21,30	30,5	--	--	30,5	30,5
057	Lichtstrook gevel oost v1 productie	246698,67	442323,60	8,80	30,3	--	--	30,3	30,3
205	Vrachtwagens afvoer gereed product routedeel2	246682,11	442343,49	1,00	30,0	--	--	30,0	66,1
086	Lichtstrook gevel oost v4 productie	246699,02	442324,15	17,90	29,8	--	--	29,8	29,8
013	Gesloten lamellendeur oost laadstraat	246702,98	442330,37	3,00	29,1	--	--	29,1	29,1
073	Lichtstrook gevel oost v3 productie	246698,92	442323,98	15,10	28,6	--	--	28,6	28,6
014	Gevel west dakopbouw silo gereed product	246696,47	442331,87	21,00	27,9	--	--	27,9	27,9
207	Achteruitrijsignalering vw aanvoer stortput	246672,51	442351,11	1,00	26,4	--	--	26,4	62,4
012	Gesloten overheaddeur west laadstraat	246682,12	442343,76	3,00	25,7	--	--	25,7	25,7
065	Lichtstrook gevel oost v2 productie	246698,79	442323,79	12,00	25,6	--	--	25,6	25,6
202	Bulkwagens aanvoer vloeistoffen/premix	246648,91	442353,86	1,00	25,4	--	--	25,4	70,4
080	Gevel noord v4 productie	246702,44	442333,78	17,90	24,8	--	--	24,8	24,8
079	Gevel noord v4 productie	246700,70	442335,00	17,90	24,6	--	--	24,6	24,6
081	Gevel oost v4 productie	246703,15	442330,63	17,90	24,5	--	--	24,5	24,5
078	Gevel noord v4 productie	246698,90	442336,19	17,90	24,3	--	--	24,3	24,3
054	Gevel oost v1 productie	246700,44	442326,38	8,80	24,3	--	--	24,3	24,3
082	Gevel oost v4 productie	246701,88	442328,65	17,90	24,0	--	--	24,0	24,0
055	Gevel oost v1 productie	246699,14	442324,43	8,80	23,8	--	--	23,8	23,8
207	Heftruck gas	246656,00	442334,04	1,00	23,7	--	--	23,7	38,3
083	Gevel oost v4 productie	246700,85	442327,03	17,90	23,6	--	--	23,6	23,6
084	Gevel oost v4 productie	246699,59	442325,04	17,90	23,1	--	--	23,1	23,1
056	Gevel oost v1 productie	246697,78	442322,20	8,80	23,1	--	--	23,1	23,1
017	Gevel zuid dakopbouw silo gereed product	246696,38	442328,66	20,90	23,0	--	--	23,0	23,0
085	Gevel oost v4 productie	246698,21	442322,97	17,90	22,6	--	--	22,6	22,6
002	Splitunit	246701,70	442324,81	4,50	22,4	--	--	22,4	22,4
070	Gevel oost v3 productie	246700,73	442326,83	15,10	22,0	--	--	22,0	22,0
Rest		0,00	0,00	0,00	34,8	--	--	34,8	69,5

Alle getoonde dB-waarden zijn A-gewogen

Behoort bij besluit van burgemeester en wethouders van Winterswijk van 7 april 2016
behorend bij vergunning
zaaknummer
gemeente Winterswijk

Rapport: Resultatentabel
Model: RBS LAr,LT maart 2023 na maatregelen
LAeq bij Bron voor toetspunt: 015_A - Wooldseweg 18
Groep: (hoofdgroep)
Groepsreductie: Nee

Naam Bron	Omschrijving	X	Y	Hoogte	Dag	Avond	Nacht	Etmaal	Li
015_A	Wooldseweg 18	246733,98	442349,58	1,50	40,0	--	--	40,0	63,3
007	Uitlaat perslijn 2	246694,94	442328,14	3,50	36,6	--	--	36,6	36,6
006	Uitlaat perslijn 1	246697,35	442324,39	4,50	31,8	--	--	31,8	31,8
004	Uitlaat stoomketel	246696,41	442320,60	20,00	27,3	--	--	27,3	27,3
003	Explosierooster	246697,64	442321,98	8,00	26,4	--	--	26,4	26,4
008	Uitlaat hamermolen	246690,65	442325,46	22,50	24,6	--	--	24,6	24,6
013	Gesloten lamellendeur oost laadstraat	246702,98	442330,37	3,00	23,7	--	--	23,7	23,7
005	Uitlaat stortput	246692,70	442314,88	24,60	23,6	--	--	23,6	23,6
057	Lichtstrook gevel oost v1 productie	246698,67	442323,60	8,80	22,5	--	--	22,5	22,5
015	Gevel noord dakopbouw silo gereed product	246699,45	442333,37	20,90	20,4	--	--	20,4	20,4
016	Gevel oost dakopbouw silo gereed product	246699,20	442330,08	20,90	19,6	--	--	19,6	19,6
118	Gevel noord v4 silodek gereed product	246696,85	442337,56	17,90	19,2	--	--	19,2	19,2
086	Lichtstrook gevel oost v4 productie	246699,02	442324,15	17,90	19,0	--	--	19,0	19,0
002	Splitunit	246701,70	442324,81	4,50	18,6	--	--	18,6	18,6
117	Gevel noord v4 silodek gereed product	246694,30	442339,26	17,90	18,2	--	--	18,2	18,2
073	Lichtstrook gevel oost v3 productie	246698,92	442323,98	15,10	18,1	--	--	18,1	18,1
116	Gevel noord v4 silodek gereed product	246691,77	442340,91	17,90	18,0	--	--	18,0	18,0
115	Gevel noord v4 silodek gereed product	246689,22	442342,60	17,90	17,9	--	--	17,9	17,9
054	Gevel oost v1 productie	246700,44	442326,38	8,80	17,9	--	--	17,9	17,9
114	Gevel noord v4 silodek gereed product	246686,72	442344,25	17,90	17,8	--	--	17,8	17,8
055	Gevel oost v1 productie	246699,14	442324,43	8,80	17,5	--	--	17,5	17,5
201	Vrachtwagens aanvoer stortput	246649,65	442354,60	1,00	17,1	--	--	17,1	56,1
056	Gevel oost v1 productie	246697,78	442322,20	8,80	17,1	--	--	17,1	17,1
065	Lichtstrook gevel oost v2 productie	246698,79	442323,79	12,00	16,6	--	--	16,6	16,6
080	Gevel noord v4 productie	246702,44	442333,78	17,90	16,5	--	--	16,5	16,5
079	Gevel noord v4 productie	246700,70	442335,00	17,90	16,3	--	--	16,3	16,3
078	Gevel noord v4 productie	246698,90	442336,19	17,90	16,1	--	--	16,1	16,1
081	Gevel oost v4 productie	246703,15	442330,63	17,90	16,1	--	--	16,1	16,1
012	Gesloten overheaddeur west laadstraat	246682,12	442343,76	3,00	16,0	--	--	16,0	16,7
082	Gevel oost v4 productie	246701,88	442328,65	17,90	15,8	--	--	15,8	15,8
017	Gevel zuid dakopbouw silo gereed product	246696,38	442328,66	20,90	15,5	--	--	15,5	15,5
083	Gevel oost v4 productie	246700,85	442327,03	17,90	15,5	--	--	15,5	15,5
084	Gevel oost v4 productie	246699,59	442325,04	17,90	15,1	--	--	15,1	15,1
021	Gevel oost dakopbouw silo grondstoffen	246693,99	442316,28	21,30	15,0	--	--	15,0	15,0
085	Gevel oost v4 productie	246698,21	442322,97	17,90	14,7	--	--	14,7	14,7
020	Gevel noord dakopbouw silo grondstoffen	246693,22	442318,95	21,30	14,4	--	--	14,4	14,4
103	Gevel noord bgg laadstraat	246686,42	442344,45	4,30	14,4	--	--	14,4	14,4
204	Vrachtwagens afvoer gereed product routedeel1	246717,36	442320,88	1,00	14,2	--	--	14,2	51,5
136	Gevel west bgg opslagruimte	246678,99	442335,37	4,30	13,9	--	--	13,9	13,9
070	Gevel oost v3 productie	246700,73	442326,83	15,10	13,7	--	--	13,7	13,7
102	Gevel west bgg laadstraat	246682,61	442344,46	4,30	13,6	--	--	13,6	13,6
Rest		0,00	0,00	0,00	26,9	--	--	26,9	62,0

Alle getoonde dB-waarden zijn A-gewogen

Behoort bij besluit van burgemeester en wethouders van Winterswijk van 7 april 2016
behorend bij vergunning
zaaknummer

Rapport: Resultatentabel
Model: RBS LAr,LT maart 2023 na maatregelen
LAeq bij Bron voor toetspunt: 015_B - Wooldseweg 18
Groep: (hoofdgroep)
Groepsreductie: Nee

Naam Bron	Omschrijving	X	Y	Hoogte	Dag	Avond	Nacht	Etmaal	Li
015_B	Wooldseweg 18	246733,98	442349,58	5,00	44,5	--	--	44,5	67,9
007	Uitlaat perslijn 2	246694,94	442328,14	3,50	41,5	--	--	41,5	41,5
006	Uitlaat perslijn 1	246697,35	442324,39	4,50	35,2	--	--	35,2	35,2
004	Uitlaat stoomketel	246696,41	442320,60	20,00	31,3	--	--	31,3	31,3
003	Explosierooster	246697,64	442321,98	8,00	29,9	--	--	29,9	29,9
016	Gevel oost dakopbouw silo gereed product	246699,20	442330,08	20,90	29,4	--	--	29,4	29,4
008	Uitlaat hamermolen	246690,65	442325,46	22,50	28,9	--	--	28,9	28,9
015	Gevel noord dakopbouw silo gereed product	246699,45	442333,37	20,90	27,8	--	--	27,8	27,8
005	Uitlaat stortput	246692,70	442314,88	24,60	27,7	--	--	27,7	27,7
057	Lichtstrook gevel oost v1 productie	246698,67	442323,60	8,80	25,8	--	--	25,8	25,8
201	Vrachtwagens aanvoer stortput	246649,65	442354,60	1,00	25,8	--	--	25,8	62,1
118	Gevel noord v4 silodek gereed product	246696,85	442337,56	17,90	24,8	--	--	24,8	24,8
013	Gesloten lamellendeur oost laadstraat	246702,98	442330,37	3,00	24,7	--	--	24,7	24,7
117	Gevel noord v4 silodek gereed product	246694,30	442339,26	17,90	24,4	--	--	24,4	24,4
116	Gevel noord v4 silodek gereed product	246691,77	442340,91	17,90	24,2	--	--	24,2	24,2
115	Gevel noord v4 silodek gereed product	246689,22	442342,60	17,90	23,9	--	--	23,9	23,9
114	Gevel noord v4 silodek gereed product	246686,72	442344,25	17,90	23,6	--	--	23,6	23,6
086	Lichtstrook gevel oost v4 productie	246699,02	442324,15	17,90	22,7	--	--	22,7	22,7
073	Lichtstrook gevel oost v3 productie	246698,92	442323,98	15,10	21,6	--	--	21,6	21,6
205	Vrachtwagens afvoer gereed product routedeel2	246682,11	442343,49	1,00	21,6	--	--	21,6	57,9
207	Achteruitrijsignalering vw aanvoer stortput	246672,51	442351,11	1,00	21,4	--	--	21,4	57,8
054	Gevel oost v1 productie	246700,44	442326,38	8,80	21,1	--	--	21,1	21,1
055	Gevel oost v1 productie	246699,14	442324,43	8,80	20,8	--	--	20,8	20,8
002	Splitunit	246701,70	442324,81	4,50	20,8	--	--	20,8	20,8
056	Gevel oost v1 productie	246697,78	442322,20	8,80	20,4	--	--	20,4	20,4
012	Gesloten overheaddeur west laadstraat	246682,12	442343,76	3,00	20,3	--	--	20,3	20,3
020	Gevel noord dakopbouw silo grondstoffen	246693,22	442318,95	21,30	19,7	--	--	19,7	19,7
065	Lichtstrook gevel oost v2 productie	246698,79	442323,79	12,00	19,7	--	--	19,7	19,7
080	Gevel noord v4 productie	246702,44	442333,78	17,90	19,5	--	--	19,5	19,5
079	Gevel noord v4 productie	246700,70	442335,00	17,90	19,3	--	--	19,3	19,3
017	Gevel zuid dakopbouw silo gereed product	246696,38	442328,66	20,90	19,3	--	--	19,3	19,3
078	Gevel noord v4 productie	246698,90	442336,19	17,90	19,1	--	--	19,1	19,1
081	Gevel oost v4 productie	246703,15	442330,63	17,90	19,0	--	--	19,0	19,0
021	Gevel oost dakopbouw silo grondstoffen	246693,99	442316,28	21,30	18,9	--	--	18,9	18,9
014	Gevel west dakopbouw silo gereed product	246696,47	442331,87	21,00	18,9	--	--	18,9	18,9
082	Gevel oost v4 productie	246701,88	442328,65	17,90	18,4	--	--	18,4	18,4
084	Gevel oost v4 productie	246699,59	442325,04	17,90	18,2	--	--	18,2	18,2
083	Gevel oost v4 productie	246700,85	442327,03	17,90	18,0	--	--	18,0	18,0
085	Gevel oost v4 productie	246698,21	442322,97	17,90	17,8	--	--	17,8	17,8
202	Bulkwagens aanvoer vloeistoffen/premix	246648,91	442353,86	1,00	17,2	--	--	17,2	62,3
070	Gevel oost v3 productie	246700,73	442326,83	15,10	16,8	--	--	16,8	16,8
Rest		0,00	0,00	0,00	29,5	--	--	29,5	62,0

Alle getoonde dB-waarden zijn A-gewogen

Behoort bij besluit van burgemeester en wethouders van Winterswijk van 7 april 2016
behorend bij vergunning
zaaknummer

Rapport: Resultatentabel
Model: RBS LAr,LT maart 2023 na maatregelen
LAeq bij Bron voor toetspunt: 016_A - Wooldseweg 18
Groep: (hoofdgroep)
Groepsreductie: Nee

Naam Bron	Omschrijving	X	Y	Hoogte	Dag	Avond	Nacht	Etmaal	Li
016_A	Wooldseweg 18	246737,09	442352,61	1,50	40,4	--	--	40,4	58,1
007	Uitlaat perslijn 2	246694,94	442328,14	3,50	37,3	--	--	37,3	37,3
006	Uitlaat perslijn 1	246697,35	442324,39	4,50	32,8	--	--	32,8	32,8
004	Uitlaat stoomketel	246696,41	442320,60	20,00	29,2	--	--	29,2	29,2
005	Uitlaat stortput	246692,70	442314,88	24,60	26,1	--	--	26,1	26,1
008	Uitlaat hamermolen	246690,65	442325,46	22,50	24,1	--	--	24,1	24,1
003	Explosierooster	246697,64	442321,98	8,00	22,6	--	--	22,6	22,6
013	Gesloten lamellendeur oost laadstraat	246702,98	442330,37	3,00	22,2	--	--	22,2	22,2
016	Gevel oost dakopbouw silo gereed product	246699,20	442330,08	20,90	21,2	--	--	21,2	21,2
015	Gevel noord dakopbouw silo gereed product	246699,45	442333,37	20,90	20,8	--	--	20,8	20,8
086	Lichtstrook gevel oost v4 productie	246699,02	442324,15	17,90	20,8	--	--	20,8	20,8
073	Lichtstrook gevel oost v3 productie	246698,92	442323,98	15,10	19,7	--	--	19,7	19,7
118	Gevel noord v4 silodek gereed product	246696,85	442337,56	17,90	19,1	--	--	19,1	19,1
057	Lichtstrook gevel oost v1 productie	246698,67	442323,60	8,80	18,9	--	--	18,9	18,9
117	Gevel noord v4 silodek gereed product	246694,30	442339,26	17,90	18,5	--	--	18,5	18,5
116	Gevel noord v4 silodek gereed product	246691,77	442340,91	17,90	17,5	--	--	17,5	17,5
020	Gevel noord dakopbouw silo grondstoffen	246693,22	442318,95	21,30	17,4	--	--	17,4	17,4
115	Gevel noord v4 silodek gereed product	246689,22	442342,60	17,90	16,9	--	--	16,9	16,9
081	Gevel oost v4 productie	246703,15	442330,63	17,90	16,9	--	--	16,9	16,9
021	Gevel oost dakopbouw silo grondstoffen	246693,99	442316,28	21,30	16,8	--	--	16,8	16,8
084	Gevel oost v4 productie	246699,59	442325,04	17,90	16,7	--	--	16,7	16,7
082	Gevel oost v4 productie	246701,88	442328,65	17,90	16,7	--	--	16,7	16,7
083	Gevel oost v4 productie	246700,85	442327,03	17,90	16,5	--	--	16,5	16,5
114	Gevel noord v4 silodek gereed product	246686,72	442344,25	17,90	16,4	--	--	16,4	16,4
085	Gevel oost v4 productie	246698,21	442322,97	17,90	16,3	--	--	16,3	16,3
065	Lichtstrook gevel oost v2 productie	246698,79	442323,79	12,00	15,3	--	--	15,3	15,3
070	Gevel oost v3 productie	246700,73	442326,83	15,10	15,2	--	--	15,2	15,2
080	Gevel noord v4 productie	246702,44	442333,78	17,90	15,0	--	--	15,0	15,0
079	Gevel noord v4 productie	246700,70	442335,00	17,90	14,9	--	--	14,9	14,9
071	Gevel oost v3 productie	246699,43	442324,88	15,10	14,8	--	--	14,8	14,8
054	Gevel oost v1 productie	246700,44	442326,38	8,80	14,5	--	--	14,5	14,5
078	Gevel noord v4 productie	246698,90	442336,19	17,90	14,5	--	--	14,5	14,5
072	Gevel oost v3 productie	246698,12	442322,73	15,10	14,4	--	--	14,4	14,4
002	Splitunit	246701,70	442324,81	4,50	14,3	--	--	14,3	14,3
055	Gevel oost v1 productie	246699,14	442324,43	8,80	14,1	--	--	14,1	14,1
017	Gevel zuid dakopbouw silo gereed product	246696,38	442328,66	20,90	14,0	--	--	14,0	14,0
056	Gevel oost v1 productie	246697,78	442322,20	8,80	13,7	--	--	13,7	13,7
062	Gevel oost v2 productie	246700,61	442326,64	12,00	13,1	--	--	13,1	13,1
014	Gevel west dakopbouw silo gereed product	246696,47	442331,87	21,00	12,7	--	--	12,7	12,7
204	Vrachtwagens afvoer gereed product routedeel1	246717,36	442320,88	1,00	12,6	--	--	12,6	50,3
201	Vrachtwagens aanvoer stortput	246649,65	442354,60	1,00	11,8	--	--	11,8	50,9
Rest		0,00	0,00	0,00	24,8	--	--	24,8	56,1

Alle getoonde dB-waarden zijn A-gewogen

Behoort bij besluit van burgemeester en wethouders van Winterswijk van 7 april 2016
behorend bij vergunning
zaaknummer

Rapport: Resultatentabel
Model: RBS LAr,LT maart 2023 na maatregelen
LAeq bij Bron voor toetspunt: 016_B - Wooldseweg 18
Groep: (hoofdgroep)
Groepsreductie: Nee

Naam Bron	Omschrijving	X	Y	Hoogte	Dag	Avond	Nacht	Etmaal	Li
016_B	Wooldseweg 18	246737,09	442352,61	5,00	41,9	--	--	41,9	58,9
007	Uitlaat perslijn 2	246694,94	442328,14	3,50	38,7	--	--	38,7	38,7
006	Uitlaat perslijn 1	246697,35	442324,39	4,50	33,4	--	--	33,4	33,4
004	Uitlaat stoomketel	246696,41	442320,60	20,00	30,3	--	--	30,3	30,3
005	Uitlaat stortput	246692,70	442314,88	24,60	27,1	--	--	27,1	27,1
057	Lichtstrook gevel oost v1 productie	246698,67	442323,60	8,80	26,1	--	--	26,1	26,1
003	Explosierooster	246697,64	442321,98	8,00	26,0	--	--	26,0	26,0
008	Uitlaat hamermolen	246690,65	442325,46	22,50	25,5	--	--	25,5	25,5
016	Gevel oost dakopbouw silo gereed product	246699,20	442330,08	20,90	25,3	--	--	25,3	25,3
015	Gevel noord dakopbouw silo gereed product	246699,45	442333,37	20,90	22,5	--	--	22,5	22,5
013	Gesloten lamellendeur oost laadstraat	246702,98	442330,37	3,00	22,3	--	--	22,3	22,3
086	Lichtstrook gevel oost v4 productie	246699,02	442324,15	17,90	21,8	--	--	21,8	21,8
054	Gevel oost v1 productie	246700,44	442326,38	8,80	21,2	--	--	21,2	21,2
073	Lichtstrook gevel oost v3 productie	246698,92	442323,98	15,10	21,1	--	--	21,1	21,1
055	Gevel oost v1 productie	246699,14	442324,43	8,80	21,0	--	--	21,0	21,0
056	Gevel oost v1 productie	246697,78	442322,20	8,80	20,7	--	--	20,7	20,7
118	Gevel noord v4 silodek gereed product	246696,85	442337,56	17,90	20,4	--	--	20,4	20,4
117	Gevel noord v4 silodek gereed product	246694,30	442339,26	17,90	19,8	--	--	19,8	19,8
065	Lichtstrook gevel oost v2 productie	246698,79	442323,79	12,00	19,7	--	--	19,7	19,7
116	Gevel noord v4 silodek gereed product	246691,77	442340,91	17,90	19,2	--	--	19,2	19,2
115	Gevel noord v4 silodek gereed product	246689,22	442342,60	17,90	18,6	--	--	18,6	18,6
020	Gevel noord dakopbouw silo grondstoffen	246693,22	442318,95	21,30	18,4	--	--	18,4	18,4
080	Gevel noord v4 productie	246702,44	442333,78	17,90	18,3	--	--	18,3	18,3
081	Gevel oost v4 productie	246703,15	442330,63	17,90	18,3	--	--	18,3	18,3
021	Gevel oost dakopbouw silo grondstoffen	246693,99	442316,28	21,30	18,3	--	--	18,3	18,3
114	Gevel noord v4 silodek gereed product	246686,72	442344,25	17,90	18,1	--	--	18,1	18,1
082	Gevel oost v4 productie	246701,88	442328,65	17,90	18,0	--	--	18,0	18,0
079	Gevel noord v4 productie	246700,70	442335,00	17,90	17,9	--	--	17,9	17,9
083	Gevel oost v4 productie	246700,85	442327,03	17,90	17,8	--	--	17,8	17,8
078	Gevel noord v4 productie	246698,90	442336,19	17,90	17,5	--	--	17,5	17,5
084	Gevel oost v4 productie	246699,59	442325,04	17,90	17,5	--	--	17,5	17,5
085	Gevel oost v4 productie	246698,21	442322,97	17,90	17,2	--	--	17,2	17,2
070	Gevel oost v3 productie	246700,73	442326,83	15,10	16,2	--	--	16,2	16,2
071	Gevel oost v3 productie	246699,43	442324,88	15,10	15,9	--	--	15,9	15,9
002	Splitunit	246701,70	442324,81	4,50	15,8	--	--	15,8	15,8
072	Gevel oost v3 productie	246698,12	442322,73	15,10	15,7	--	--	15,7	15,7
201	Vrachtwagens aanvoer stortput	246649,65	442354,60	1,00	15,0	--	--	15,0	51,7
017	Gevel zuid dakopbouw silo gereed product	246696,38	442328,66	20,90	14,9	--	--	14,9	14,9
204	Vrachtwagens afvoer gereed product routedeel1	246717,36	442320,88	1,00	14,5	--	--	14,5	50,5
062	Gevel oost v2 productie	246700,61	442326,64	12,00	14,4	--	--	14,4	14,4
014	Gevel west dakopbouw silo gereed product	246696,47	442331,87	21,00	14,3	--	--	14,3	14,3
Rest		0,00	0,00	0,00	26,3	--	--	26,3	56,9

Alle getoonde dB-waarden zijn A-gewogen

Behoort bij besluit van burgemeester en wethouders van Winterswijk van 7 april 2016
behorend bij vergunning
zaaknummer

Rapport: Resultatentabel
Model: RBS LAr,LT maart 2023 na maatregelen
LAeq bij Bron voor toetspunt: 017_A - Wooldseweg 16
Groep: (hoofdgroep)
Groepsreductie: Nee

Naam Bron	Omschrijving	X	Y	Hoogte	Dag	Avond	Nacht	Etmaal	Li
017_A	Wooldseweg 16	246730,79	442364,29	1,50	45,8	--	--	45,8	66,9
007	Uitlaat perslijn 2	246694,94	442328,14	3,50	42,4	--	--	42,4	42,5
006	Uitlaat perslijn 1	246697,35	442324,39	4,50	37,2	--	--	37,2	37,2
004	Uitlaat stoomketel	246696,41	442320,60	20,00	32,6	--	--	32,6	32,6
016	Gevel oost dakopbouw silo gereed product	246699,20	442330,08	20,90	32,0	--	--	32,0	32,0
015	Gevel noord dakopbouw silo gereed product	246699,45	442333,37	20,90	31,9	--	--	31,9	31,9
008	Uitlaat hamermolen	246690,65	442325,46	22,50	30,8	--	--	30,8	30,8
003	Explosierooster	246697,64	442321,98	8,00	29,9	--	--	29,9	29,9
005	Uitlaat stortput	246692,70	442314,88	24,60	29,8	--	--	29,8	29,8
118	Gevel noord v4 silodek gereed product	246696,85	442337,56	17,90	29,0	--	--	29,0	29,0
057	Lichtstrook gevel oost v1 productie	246698,67	442323,60	8,80	26,4	--	--	26,4	26,4
117	Gevel noord v4 silodek gereed product	246694,30	442339,26	17,90	26,0	--	--	26,0	26,0
021	Gevel oost dakopbouw silo grondstoffen	246693,99	442316,28	21,30	26,0	--	--	26,0	26,0
013	Gesloten lamellendeur oost laadstraat	246702,98	442330,37	3,00	25,5	--	--	25,5	25,5
014	Gevel west dakopbouw silo gereed product	246696,47	442331,87	21,00	25,4	--	--	25,4	25,4
086	Lichtstrook gevel oost v4 productie	246699,02	442324,15	17,90	24,2	--	--	24,2	24,2
116	Gevel noord v4 silodek gereed product	246691,77	442340,91	17,90	23,9	--	--	23,9	23,9
073	Lichtstrook gevel oost v3 productie	246698,92	442323,98	15,10	23,5	--	--	23,5	23,5
080	Gevel noord v4 productie	246702,44	442333,78	17,90	22,7	--	--	22,7	22,7
079	Gevel noord v4 productie	246700,70	442335,00	17,90	22,6	--	--	22,6	22,6
115	Gevel noord v4 silodek gereed product	246689,22	442342,60	17,90	22,3	--	--	22,3	22,3
078	Gevel noord v4 productie	246698,90	442336,19	17,90	21,9	--	--	21,9	21,9
065	Lichtstrook gevel oost v2 productie	246698,79	442323,79	12,00	21,8	--	--	21,8	21,8
207	Heftruck gas	246656,00	442334,04	1,00	21,6	--	--	21,6	38,8
054	Gevel oost v1 productie	246700,44	442326,38	8,80	21,4	--	--	21,4	21,4
114	Gevel noord v4 silodek gereed product	246686,72	442344,25	17,90	21,2	--	--	21,2	21,2
201	Vrachtwagens aanvoer stortput	246649,65	442354,60	1,00	21,1	--	--	21,1	60,0
055	Gevel oost v1 productie	246699,14	442324,43	8,80	20,8	--	--	20,8	20,8
017	Gevel zuid dakopbouw silo gereed product	246696,38	442328,66	20,90	20,6	--	--	20,6	20,6
056	Gevel oost v1 productie	246697,78	442322,20	8,80	20,3	--	--	20,3	20,3
002	Splitunit	246701,70	442324,81	4,50	19,7	--	--	19,7	19,7
012	Gesloten overheaddeur west laadstraat	246682,12	442343,76	3,00	19,4	--	--	19,4	20,2
081	Gevel oost v4 productie	246703,15	442330,63	17,90	19,2	--	--	19,2	19,2
082	Gevel oost v4 productie	246701,88	442328,65	17,90	18,8	--	--	18,8	18,8
083	Gevel oost v4 productie	246700,85	442327,03	17,90	18,5	--	--	18,5	18,5
205	Vrachtwagens afvoer gereed product routedeel2	246682,11	442343,49	1,00	18,3	--	--	18,3	57,3
084	Gevel oost v4 productie	246699,59	442325,04	17,90	18,1	--	--	18,1	18,1
085	Gevel oost v4 productie	246698,21	442322,97	17,90	17,7	--	--	17,7	17,7
109	Gevel noord bgg laadstraat	246701,46	442334,50	4,30	17,5	--	--	17,5	17,5
108	Gevel noord bgg laadstraat	246699,12	442336,05	4,30	17,4	--	--	17,4	17,4
053	Gevel west v1 productie	246692,94	442331,27	8,80	17,3	--	--	17,3	17,3
Rest		0,00	0,00	0,00	31,6	--	--	31,6	65,3

Alle getoonde dB-waarden zijn A-gewogen

Behoort bij besluit van burgemeester en wethouders van Winterswijk van 7 april 2016
behorend bij vergunning
zaaknummer
gemeente Winterswijk
Besluit van burgemeester en wethouders van burgemeester

Rapport: Resultatentabel
Model: RBS LAr,LT maart 2023 na maatregelen
LAeq bij Bron voor toetspunt: 017_B - Wooldseweg 16
Groep: (hoofdgroep)
Groepsreductie: Nee

Naam Bron	Omschrijving	X	Y	Hoogte	Dag	Avond	Nacht	Etmaal	Li
017_B	Wooldseweg 16	246730,79	442364,29	5,00	48,2	--	--	48,2	71,4
007	Uitlaat perslijn 2	246694,94	442328,14	3,50	44,1	--	--	44,1	44,1
006	Uitlaat perslijn 1	246697,35	442324,39	4,50	39,8	--	--	39,8	39,8
003	Explosieroester	246697,64	442321,98	8,00	36,1	--	--	36,1	36,1
004	Uitlaat stoomketel	246696,41	442320,60	20,00	34,9	--	--	34,9	34,9
008	Uitlaat hamermolen	246690,65	442325,46	22,50	34,0	--	--	34,0	34,0
016	Gevel oost dakopbouw silo gereed product	246699,20	442330,08	20,90	33,9	--	--	33,9	33,9
015	Gevel noord dakopbouw silo gereed product	246699,45	442333,37	20,90	33,2	--	--	33,2	33,2
005	Uitlaat stortput	246692,70	442314,88	24,60	32,2	--	--	32,2	32,2
118	Gevel noord v4 silodek gereed product	246696,85	442337,56	17,90	30,4	--	--	30,4	30,4
117	Gevel noord v4 silodek gereed product	246694,30	442339,26	17,90	30,3	--	--	30,3	30,3
116	Gevel noord v4 silodek gereed product	246691,77	442340,91	17,90	30,1	--	--	30,1	30,1
012	Gesloten overheaddeur west laadstraat	246682,12	442343,76	3,00	29,9	--	--	29,9	29,9
115	Gevel noord v4 silodek gereed product	246689,22	442342,60	17,90	29,7	--	--	29,7	29,7
114	Gevel noord v4 silodek gereed product	246686,72	442344,25	17,90	29,4	--	--	29,4	29,4
057	Lichtstrook gevel oost v1 productie	246698,67	442323,60	8,80	29,1	--	--	29,1	29,1
207	Heftruck gas	246656,00	442334,04	1,00	28,2	--	--	28,2	43,3
201	Vrachtwagens aanvoer stortput	246649,65	442354,60	1,00	28,1	--	--	28,1	64,6
021	Gevel oost dakopbouw silo grondstoffen	246693,99	442316,28	21,30	27,2	--	--	27,2	27,2
014	Gevel west dakopbouw silo gereed product	246696,47	442331,87	21,00	26,7	--	--	26,7	26,7
013	Gesloten lamellendeur oost laadstraat	246702,98	442330,37	3,00	26,5	--	--	26,5	26,5
086	Lichtstrook gevel oost v4 productie	246699,02	442324,15	17,90	26,0	--	--	26,0	26,0
205	Vrachtwagens afvoer gereed product routedeel2	246682,11	442343,49	1,00	25,5	--	--	25,5	62,1
073	Lichtstrook gevel oost v3 productie	246698,92	442323,98	15,10	25,4	--	--	25,4	25,4
065	Lichtstrook gevel oost v2 productie	246698,79	442323,79	12,00	23,8	--	--	23,8	23,8
054	Gevel oost v1 productie	246700,44	442326,38	8,80	23,2	--	--	23,2	23,2
080	Gevel noord v4 productie	246702,44	442333,78	17,90	22,9	--	--	22,9	22,9
055	Gevel oost v1 productie	246699,14	442324,43	8,80	22,9	--	--	22,9	22,9
079	Gevel noord v4 productie	246700,70	442335,00	17,90	22,7	--	--	22,7	22,7
056	Gevel oost v1 productie	246697,78	442322,20	8,80	22,5	--	--	22,5	22,5
078	Gevel noord v4 productie	246698,90	442336,19	17,90	22,0	--	--	22,0	22,0
207	Achteruitrijsignalering vw aanvoer stortput	246672,51	442351,11	1,00	21,3	--	--	21,3	57,6
202	Bulkwagens aanvoer vloeistoffen/premix	246648,91	442353,86	1,00	21,2	--	--	21,2	66,6
017	Gevel zuid dakopbouw silo gereed product	246696,38	442328,66	20,90	20,9	--	--	20,9	20,9
081	Gevel oost v4 productie	246703,15	442330,63	17,90	20,9	--	--	20,9	20,9
082	Gevel oost v4 productie	246701,88	442328,65	17,90	20,4	--	--	20,4	20,4
002	Splitunit	246701,70	442324,81	4,50	20,2	--	--	20,2	20,2
083	Gevel oost v4 productie	246700,85	442327,03	17,90	20,1	--	--	20,1	20,1
084	Gevel oost v4 productie	246699,59	442325,04	17,90	19,7	--	--	19,7	19,7
085	Gevel oost v4 productie	246698,21	442322,97	17,90	19,3	--	--	19,3	19,3
020	Gevel noord dakopbouw silo grondstoffen	246693,22	442318,95	21,30	19,1	--	--	19,1	19,1
Rest		0,00	0,00	0,00	33,2	--	--	33,2	66,2

Alle getoonde dB-waarden zijn A-gewogen

Behoort bij besluit van burgemeester en wethouders van Winterswijk van 7 april 2016
behorend bij vergunning
zaaknummer
gemeente Winterswijk

Rapport: Resultatentabel
Model: RBS LAr,LT maart 2023 na maatregelen
LAeq bij Bron voor toetspunt: 018_A - Wooldseweg 16
Groep: (hoofdgroep)
Groepsreductie: Nee

Naam Bron	Omschrijving	X	Y	Hoogte	Dag	Avond	Nacht	Etmaal	Li
018_A	Wooldseweg 16	246738,84	442359,62	1,50	38,2	--	--	38,2	61,0
007	Uitlaat perslijn 2	246694,94	442328,14	3,50	34,9	--	--	34,9	35,3
006	Uitlaat perslijn 1	246697,35	442324,39	4,50	29,3	--	--	29,3	29,3
004	Uitlaat stoomketel	246696,41	442320,60	20,00	25,1	--	--	25,1	25,1
003	Explosierooster	246697,64	442321,98	8,00	24,1	--	--	24,1	24,1
008	Uitlaat hamermolen	246690,65	442325,46	22,50	22,4	--	--	22,4	22,4
012	Gesloten overheaddeur west laadstraat	246682,12	442343,76	3,00	21,4	--	--	21,4	22,6
016	Gevel oost dakopbouw silo gereed product	246699,20	442330,08	20,90	21,3	--	--	21,3	21,3
005	Uitlaat stortput	246692,70	442314,88	24,60	21,3	--	--	21,3	21,3
057	Lichtstrook gevel oost v1 productie	246698,67	442323,60	8,80	20,5	--	--	20,5	20,5
013	Gesloten lamellendeur oost laadstraat	246702,98	442330,37	3,00	18,1	--	--	18,1	18,2
015	Gevel noord dakopbouw silo gereed product	246699,45	442333,37	20,90	17,9	--	--	17,9	17,9
117	Gevel noord v4 silodek gereed product	246694,30	442339,26	17,90	16,9	--	--	16,9	16,9
118	Gevel noord v4 silodek gereed product	246696,85	442337,56	17,90	16,5	--	--	16,5	16,5
086	Lichtstrook gevel oost v4 productie	246699,02	442324,15	17,90	16,5	--	--	16,5	16,5
116	Gevel noord v4 silodek gereed product	246691,77	442340,91	17,90	16,4	--	--	16,4	16,4
101	Gevel west bgg laadstraat	246681,44	442342,77	4,30	16,4	--	--	16,4	16,6
102	Gevel west bgg laadstraat	246682,61	442344,46	4,30	16,3	--	--	16,3	16,3
114	Gevel noord v4 silodek gereed product	246686,72	442344,25	17,90	16,2	--	--	16,2	16,2
115	Gevel noord v4 silodek gereed product	246689,22	442342,60	17,90	16,2	--	--	16,2	16,2
054	Gevel oost v1 productie	246700,44	442326,38	8,80	15,9	--	--	15,9	15,9
201	Vrachtwagens aanvoer stortput	246649,65	442354,60	1,00	15,7	--	--	15,7	54,8
055	Gevel oost v1 productie	246699,14	442324,43	8,80	15,5	--	--	15,5	15,5
073	Lichtstrook gevel oost v3 productie	246698,92	442323,98	15,10	15,5	--	--	15,5	15,5
002	Splitunit	246701,70	442324,81	4,50	15,3	--	--	15,3	15,3
056	Gevel oost v1 productie	246697,78	442322,20	8,80	15,2	--	--	15,2	15,2
065	Lichtstrook gevel oost v2 productie	246698,79	442323,79	12,00	14,4	--	--	14,4	14,4
080	Gevel noord v4 productie	246702,44	442333,78	17,90	14,1	--	--	14,1	14,1
207	Heftruck gas	246656,00	442334,04	1,00	13,9	--	--	13,9	31,3
079	Gevel noord v4 productie	246700,70	442335,00	17,90	13,9	--	--	13,9	13,9
081	Gevel oost v4 productie	246703,15	442330,63	17,90	13,7	--	--	13,7	13,7
078	Gevel noord v4 productie	246698,90	442336,19	17,90	13,7	--	--	13,7	13,7
082	Gevel oost v4 productie	246701,88	442328,65	17,90	13,3	--	--	13,3	13,3
083	Gevel oost v4 productie	246700,85	442327,03	17,90	13,0	--	--	13,0	13,0
020	Gevel noord dakopbouw silo grondstoffen	246693,22	442318,95	21,30	13,0	--	--	13,0	13,0
017	Gevel zuid dakopbouw silo gereed product	246696,38	442328,66	20,90	12,9	--	--	12,9	12,9
084	Gevel oost v4 productie	246699,59	442325,04	17,90	12,7	--	--	12,7	12,7
021	Gevel oost dakopbouw silo grondstoffen	246693,99	442316,28	21,30	12,5	--	--	12,5	12,5
085	Gevel oost v4 productie	246698,21	442322,97	17,90	12,3	--	--	12,3	12,3
014	Gevel west dakopbouw silo gereed product	246696,47	442331,87	21,00	12,3	--	--	12,3	12,3
109	Gevel noord bgg laadstraat	246701,46	442334,50	4,30	12,2	--	--	12,2	12,2
Rest		0,00	0,00	0,00	25,1	--	--	25,1	59,8

Alle getoonde dB-waarden zijn A-gewogen

Behoort bij besluit van burgemeester en wethouders van Winterswijk van 7 april 2016
behorend bij vergunning
zaaknummer

Rapport: Resultatentabel
Model: RBS LAr,LT maart 2023 na maatregelen
LAeq bij Bron voor toetspunt: 018_B - Wooldseweg 16
Groep: (hoofdgroep)
Groepsreductie: Nee

Naam Bron	Omschrijving	X	Y	Hoogte	Dag	Avond	Nacht	Etmaal	Li
018_B	Wooldseweg 16	246738,84	442359,62	5,00	44,3	--	--	44,3	65,3
007	Uitlaat perslijn 2	246694,94	442328,14	3,50	40,9	--	--	40,9	40,9
006	Uitlaat perslijn 1	246697,35	442324,39	4,50	36,3	--	--	36,3	36,3
004	Uitlaat stoomketel	246696,41	442320,60	20,00	31,2	--	--	31,2	31,2
016	Gevel oost dakopbouw silo gereed product	246699,20	442330,08	20,90	30,1	--	--	30,1	30,1
012	Gesloten overheaddeur west laadstraat	246682,12	442343,76	3,00	29,7	--	--	29,7	29,7
008	Uitlaat hamermolen	246690,65	442325,46	22,50	29,0	--	--	29,0	29,0
003	Explosierooster	246697,64	442321,98	8,00	28,9	--	--	28,9	28,9
005	Uitlaat stortput	246692,70	442314,88	24,60	27,8	--	--	27,8	27,8
015	Gevel noord dakopbouw silo gereed product	246699,45	442333,37	20,90	27,7	--	--	27,7	27,7
118	Gevel noord v4 silodek gereed product	246696,85	442337,56	17,90	24,4	--	--	24,4	24,4
117	Gevel noord v4 silodek gereed product	246694,30	442339,26	17,90	24,2	--	--	24,2	24,2
116	Gevel noord v4 silodek gereed product	246691,77	442340,91	17,90	23,9	--	--	23,9	23,9
115	Gevel noord v4 silodek gereed product	246689,22	442342,60	17,90	23,7	--	--	23,7	23,7
057	Lichtstrook gevel oost v1 productie	246698,67	442323,60	8,80	23,6	--	--	23,6	23,6
114	Gevel noord v4 silodek gereed product	246686,72	442344,25	17,90	23,3	--	--	23,3	23,3
201	Vrachtwagens aanvoer stortput	246649,65	442354,60	1,00	22,5	--	--	22,5	59,3
086	Lichtstrook gevel oost v4 productie	246699,02	442324,15	17,90	21,4	--	--	21,4	21,4
207	Heftruck gas	246656,00	442334,04	1,00	21,0	--	--	21,0	36,3
020	Gevel noord dakopbouw silo grondstoffen	246693,22	442318,95	21,30	20,9	--	--	20,9	20,9
073	Lichtstrook gevel oost v3 productie	246698,92	442323,98	15,10	20,4	--	--	20,4	20,4
021	Gevel oost dakopbouw silo grondstoffen	246693,99	442316,28	21,30	20,0	--	--	20,0	20,0
014	Gevel west dakopbouw silo gereed product	246696,47	442331,87	21,00	19,8	--	--	19,8	19,8
013	Gesloten lamellendeur oost laadstraat	246702,98	442330,37	3,00	19,8	--	--	19,8	19,8
056	Gevel oost v1 productie	246697,78	442322,20	8,80	18,7	--	--	18,7	18,7
017	Gevel zuid dakopbouw silo gereed product	246696,38	442328,66	20,90	18,7	--	--	18,7	18,7
054	Gevel oost v1 productie	246700,44	442326,38	8,80	18,6	--	--	18,6	18,6
205	Vrachtwagens afvoer gereed product routedeel2	246682,11	442343,49	1,00	18,5	--	--	18,5	55,4
065	Lichtstrook gevel oost v2 productie	246698,79	442323,79	12,00	18,4	--	--	18,4	18,4
055	Gevel oost v1 productie	246699,14	442324,43	8,80	18,2	--	--	18,2	18,2
080	Gevel noord v4 productie	246702,44	442333,78	17,90	18,1	--	--	18,1	18,1
079	Gevel noord v4 productie	246700,70	442335,00	17,90	17,9	--	--	17,9	17,9
002	Splitunit	246701,70	442324,81	4,50	17,9	--	--	17,9	17,9
078	Gevel noord v4 productie	246698,90	442336,19	17,90	17,7	--	--	17,7	17,7
081	Gevel oost v4 productie	246703,15	442330,63	17,90	17,6	--	--	17,6	17,6
082	Gevel oost v4 productie	246701,88	442328,65	17,90	17,2	--	--	17,2	17,2
083	Gevel oost v4 productie	246700,85	442327,03	17,90	16,9	--	--	16,9	16,9
084	Gevel oost v4 productie	246699,59	442325,04	17,90	16,5	--	--	16,5	16,5
085	Gevel oost v4 productie	246698,21	442322,97	17,90	16,1	--	--	16,1	16,1
207	Achteruitrijsignalering vw aanvoer stortput	246672,51	442351,11	1,00	15,9	--	--	15,9	52,7
070	Gevel oost v3 productie	246700,73	442326,83	15,10	15,1	--	--	15,1	15,1
Rest		0,00	0,00	0,00	28,5	--	--	28,5	63,0

Alle getoonde dB-waarden zijn A-gewogen

Behoort bij besluit van burgemeester en wethouders van Winterswijk van 7 april 2016
behorend bij vergunning
zaaknummer
gemeente Winterswijk

Rapport: Resultatentabel
Model: RBS LAr,LT maart 2023 na maatregelen
LAeq bij Bron voor toetspunt: 019_A - Wooldseweg 16
Groep: (hoofdgroep)
Groepsreductie: Nee

Naam Bron	Omschrijving	X	Y	Hoogte	Dag	Avond	Nacht	Etmaal	Li
019_A	Wooldseweg 16	246741,66	442362,68	1,50	37,0	--	--	37,0	57,1
007	Uitlaat perslijn 2	246694,94	442328,14	3,50	33,5	--	--	33,5	34,2
006	Uitlaat perslijn 1	246697,35	442324,39	4,50	29,5	--	--	29,5	29,5
004	Uitlaat stoomketel	246696,41	442320,60	20,00	26,0	--	--	26,0	26,0
008	Uitlaat hamermolen	246690,65	442325,46	22,50	22,6	--	--	22,6	22,6
005	Uitlaat stortput	246692,70	442314,88	24,60	22,2	--	--	22,2	22,2
016	Gevel oost dakopbouw silo gereed product	246699,20	442330,08	20,90	21,8	--	--	21,8	21,8
003	Explosierooster	246697,64	442321,98	8,00	19,3	--	--	19,3	19,3
015	Gevel noord dakopbouw silo gereed product	246699,45	442333,37	20,90	17,3	--	--	17,3	17,3
073	Lichtstrook gevel oost v3 productie	246698,92	442323,98	15,10	16,9	--	--	16,9	16,9
013	Gesloten lamellendeur oost laadstraat	246702,98	442330,37	3,00	16,9	--	--	16,9	17,4
086	Lichtstrook gevel oost v4 productie	246699,02	442324,15	17,90	16,8	--	--	16,8	16,8
057	Lichtstrook gevel oost v1 productie	246698,67	442323,60	8,80	15,6	--	--	15,6	15,6
118	Gevel noord v4 silodek gereed product	246696,85	442337,56	17,90	15,3	--	--	15,3	15,3
117	Gevel noord v4 silodek gereed product	246694,30	442339,26	17,90	14,6	--	--	14,6	14,6
116	Gevel noord v4 silodek gereed product	246691,77	442340,91	17,90	14,0	--	--	14,0	14,0
020	Gevel noord dakopbouw silo grondstoffen	246693,22	442318,95	21,30	13,6	--	--	13,6	13,6
021	Gevel oost dakopbouw silo grondstoffen	246693,99	442316,28	21,30	13,5	--	--	13,5	13,5
115	Gevel noord v4 silodek gereed product	246689,22	442342,60	17,90	13,4	--	--	13,4	13,4
081	Gevel oost v4 productie	246703,15	442330,63	17,90	13,3	--	--	13,3	13,3
080	Gevel noord v4 productie	246702,44	442333,78	17,90	13,3	--	--	13,3	13,3
082	Gevel oost v4 productie	246701,88	442328,65	17,90	13,1	--	--	13,1	13,1
079	Gevel noord v4 productie	246700,70	442335,00	17,90	12,9	--	--	12,9	12,9
083	Gevel oost v4 productie	246700,85	442327,03	17,90	12,9	--	--	12,9	12,9
114	Gevel noord v4 silodek gereed product	246686,72	442344,25	17,90	12,7	--	--	12,7	12,7
084	Gevel oost v4 productie	246699,59	442325,04	17,90	12,6	--	--	12,6	12,6
017	Gevel zuid dakopbouw silo gereed product	246696,38	442328,66	20,90	12,5	--	--	12,5	12,5
078	Gevel noord v4 productie	246698,90	442336,19	17,90	12,4	--	--	12,4	12,4
085	Gevel oost v4 productie	246698,21	442322,97	17,90	12,4	--	--	12,4	12,4
002	Splitunit	246701,70	442324,81	4,50	12,3	--	--	12,3	12,3
014	Gevel west dakopbouw silo gereed product	246696,47	442331,87	21,00	11,9	--	--	11,9	11,9
072	Gevel oost v3 productie	246698,12	442322,73	15,10	11,7	--	--	11,7	11,7
070	Gevel oost v3 productie	246700,73	442326,83	15,10	11,3	--	--	11,3	11,3
054	Gevel oost v1 productie	246700,44	442326,38	8,80	11,1	--	--	11,1	11,1
201	Vrachtwagens aanvoer stortput	246649,65	442354,60	1,00	11,1	--	--	11,1	50,4
071	Gevel oost v3 productie	246699,43	442324,88	15,10	11,1	--	--	11,1	11,1
055	Gevel oost v1 productie	246699,14	442324,43	8,80	10,8	--	--	10,8	10,8
056	Gevel oost v1 productie	246697,78	442322,20	8,80	10,5	--	--	10,5	10,5
065	Lichtstrook gevel oost v2 productie	246698,79	442323,79	12,00	9,7	--	--	9,7	9,7
207	Heftruck gas	246656,00	442334,04	1,00	9,1	--	--	9,1	26,5
030	Gevel oost v4 silo grondstoffen	246694,20	442316,70	18,70	8,9	--	--	8,9	8,9
Rest		0,00	0,00	0,00	23,1	--	--	23,1	56,0

Alle getoonde dB-waarden zijn A-gewogen

Behoort bij besluit van burgemeester en wethouders van Winterswijk van 7 april 2016
behorend bij vergunning zaaknummer
gemeente Winterswijk

Rapport: Resultatentabel
Model: RBS LAr,LT maart 2023 na maatregelen
LAeq bij Bron voor toetspunt: 019_B - Wooldseweg 16
Groep: (hoofdgroep)
Groepsreductie: Nee

Naam Bron	Omschrijving	X	Y	Hoogte	Dag	Avond	Nacht	Etmaal	Li
019_B	Wooldseweg 16	246741,66	442362,68	5,00	38,1	--	--	38,1	57,0
007	Uitlaat perslijn 2	246694,94	442328,14	3,50	35,0	--	--	35,0	35,0
006	Uitlaat perslijn 1	246697,35	442324,39	4,50	29,0	--	--	29,0	29,0
004	Uitlaat stoomketel	246696,41	442320,60	20,00	26,5	--	--	26,5	26,5
008	Uitlaat hamermolen	246690,65	442325,46	22,50	23,3	--	--	23,3	23,3
005	Uitlaat stortput	246692,70	442314,88	24,60	22,8	--	--	22,8	22,8
016	Gevel oost dakopbouw silo gereed product	246699,20	442330,08	20,90	22,4	--	--	22,4	22,4
003	Explosierooster	246697,64	442321,98	8,00	21,7	--	--	21,7	21,7
057	Lichtstrook gevel oost v1 productie	246698,67	442323,60	8,80	21,7	--	--	21,7	21,7
015	Gevel noord dakopbouw silo gereed product	246699,45	442333,37	20,90	18,1	--	--	18,1	18,1
013	Gesloten lamellendeur oost laadstraat	246702,98	442330,37	3,00	17,5	--	--	17,5	17,5
086	Lichtstrook gevel oost v4 productie	246699,02	442324,15	17,90	17,4	--	--	17,4	17,4
054	Gevel oost v1 productie	246700,44	442326,38	8,80	17,0	--	--	17,0	17,0
073	Lichtstrook gevel oost v3 productie	246698,92	442323,98	15,10	16,8	--	--	16,8	16,8
055	Gevel oost v1 productie	246699,14	442324,43	8,80	16,7	--	--	16,7	16,7
056	Gevel oost v1 productie	246697,78	442322,20	8,80	16,5	--	--	16,5	16,5
118	Gevel noord v4 silodek gereed product	246696,85	442337,56	17,90	16,0	--	--	16,0	16,0
117	Gevel noord v4 silodek gereed product	246694,30	442339,26	17,90	15,3	--	--	15,3	15,3
065	Lichtstrook gevel oost v2 productie	246698,79	442323,79	12,00	15,3	--	--	15,3	15,3
116	Gevel noord v4 silodek gereed product	246691,77	442340,91	17,90	14,7	--	--	14,7	14,7
020	Gevel noord dakopbouw silo grondstoffen	246693,22	442318,95	21,30	14,2	--	--	14,2	14,2
115	Gevel noord v4 silodek gereed product	246689,22	442342,60	17,90	14,1	--	--	14,1	14,1
080	Gevel noord v4 productie	246702,44	442333,78	17,90	14,0	--	--	14,0	14,0
081	Gevel oost v4 productie	246703,15	442330,63	17,90	14,0	--	--	14,0	14,0
021	Gevel oost dakopbouw silo grondstoffen	246693,99	442316,28	21,30	13,9	--	--	13,9	13,9
082	Gevel oost v4 productie	246701,88	442328,65	17,90	13,7	--	--	13,7	13,7
079	Gevel noord v4 productie	246700,70	442335,00	17,90	13,6	--	--	13,6	13,6
083	Gevel oost v4 productie	246700,85	442327,03	17,90	13,5	--	--	13,5	13,5
114	Gevel noord v4 silodek gereed product	246686,72	442344,25	17,90	13,5	--	--	13,5	13,5
084	Gevel oost v4 productie	246699,59	442325,04	17,90	13,2	--	--	13,2	13,2
078	Gevel noord v4 productie	246698,90	442336,19	17,90	13,2	--	--	13,2	13,2
201	Vrachtwagens aanvoer stortput	246649,65	442354,60	1,00	13,2	--	--	13,2	50,2
085	Gevel oost v4 productie	246698,21	442322,97	17,90	13,0	--	--	13,0	13,0
017	Gevel zuid dakopbouw silo gereed product	246696,38	442328,66	20,90	12,9	--	--	12,9	12,9
002	Splitunit	246701,70	442324,81	4,50	12,9	--	--	12,9	12,9
012	Gesloten overheaddeur west laadstraat	246682,12	442343,76	3,00	12,7	--	--	12,7	12,7
014	Gevel west dakopbouw silo gereed product	246696,47	442331,87	21,00	12,6	--	--	12,6	12,6
070	Gevel oost v3 productie	246700,73	442326,83	15,10	11,9	--	--	11,9	11,9
071	Gevel oost v3 productie	246699,43	442324,88	15,10	11,7	--	--	11,7	11,7
072	Gevel oost v3 productie	246698,12	442322,73	15,10	11,4	--	--	11,4	11,4
207	Heftruck gas	246656,00	442334,04	1,00	11,2	--	--	11,2	26,6
Rest		0,00	0,00	0,00	24,1	--	--	24,1	56,0

Alle getoonde dB-waarden zijn A-gewogen

Behoort bij besluit van burgemeester en wethouders van Winterswijk van 7 april 2016
behorend bij vergunning
zaaknummer
gemeente Winterswijk

Rapport: Resultatentabel
Model: RBS LAr,LT maart 2023 na maatregelen
LAeq bij Bron voor toetspunt: 020_A - Wooldseweg 14
Groep: (hoofdgroep)
Groepsreductie: Nee

Naam Bron	Omschrijving	X	Y	Hoogte	Dag	Avond	Nacht	Etmaal	Li
020_A	Wooldseweg 14	246733,51	442372,66	1,50	46,0	--	--	46,0	74,1
007	Uitlaat perslijn 2	246694,94	442328,14	3,50	41,5	--	--	41,5	42,2
006	Uitlaat perslijn 1	246697,35	442324,39	4,50	35,3	--	--	35,3	35,4
008	Uitlaat hamermolen	246690,65	442325,46	22,50	34,7	--	--	34,7	34,7
005	Uitlaat stortput	246692,70	442314,88	24,60	32,0	--	--	32,0	32,0
016	Gevel oost dakopbouw silo gereed product	246699,20	442330,08	20,90	31,5	--	--	31,5	31,5
015	Gevel noord dakopbouw silo gereed product	246699,45	442333,37	20,90	31,3	--	--	31,3	31,3
004	Uitlaat stoomketel	246696,41	442320,60	20,00	30,8	--	--	30,8	30,8
118	Gevel noord v4 silodek gereed product	246696,85	442337,56	17,90	30,0	--	--	30,0	30,0
003	Explosierooster	246697,64	442321,98	8,00	29,9	--	--	29,9	29,9
117	Gevel noord v4 silodek gereed product	246694,30	442339,26	17,90	29,8	--	--	29,8	29,8
116	Gevel noord v4 silodek gereed product	246691,77	442340,91	17,90	29,4	--	--	29,4	29,4
114	Gevel noord v4 silodek gereed product	246686,72	442344,25	17,90	29,0	--	--	29,0	29,0
115	Gevel noord v4 silodek gereed product	246689,22	442342,60	17,90	28,9	--	--	28,9	28,9
021	Gevel oost dakopbouw silo grondstoffen	246693,99	442316,28	21,30	28,8	--	--	28,8	28,8
201	Vrachtwagens aanvoer stortput	246649,65	442354,60	1,00	28,1	--	--	28,1	67,2
207	Heftruck gas	246656,00	442334,04	1,00	27,8	--	--	27,8	45,2
014	Gevel west dakopbouw silo gereed product	246696,47	442331,87	21,00	27,8	--	--	27,8	27,8
057	Lichtstrook gevel oost v1 productie	246698,67	442323,60	8,80	26,4	--	--	26,4	26,4
205	Vrachtwagens afvoer gereed product routedeel2	246682,11	442343,49	1,00	25,6	--	--	25,6	64,8
086	Lichtstrook gevel oost v4 productie	246699,02	442324,15	17,90	25,5	--	--	25,5	25,5
073	Lichtstrook gevel oost v3 productie	246698,92	442323,98	15,10	24,1	--	--	24,1	24,1
012	Gesloten overheaddeur west laadstraat	246682,12	442343,76	3,00	23,3	--	--	23,3	24,5
054	Gevel oost v1 productie	246700,44	442326,38	8,80	23,1	--	--	23,1	23,1
013	Gesloten lamellendeur oost laadstraat	246702,98	442330,37	3,00	22,8	--	--	22,8	23,5
065	Lichtstrook gevel oost v2 productie	246698,79	442323,79	12,00	22,1	--	--	22,1	22,1
207	Achteruitrijsignalering vw aanvoer stortput	246672,51	442351,11	1,00	21,5	--	--	21,5	60,6
102	Gevel west bgg laadstraat	246682,61	442344,46	4,30	21,3	--	--	21,3	21,3
202	Bulkwagens aanvoer vloeistoffen/premix	246648,91	442353,86	1,00	21,2	--	--	21,2	69,2
055	Gevel oost v1 productie	246699,14	442324,43	8,80	20,8	--	--	20,8	20,8
080	Gevel noord v4 productie	246702,44	442333,78	17,90	20,7	--	--	20,7	20,7
081	Gevel oost v4 productie	246703,15	442330,63	17,90	20,7	--	--	20,7	20,7
079	Gevel noord v4 productie	246700,70	442335,00	17,90	20,6	--	--	20,6	20,6
056	Gevel oost v1 productie	246697,78	442322,20	8,80	20,5	--	--	20,5	20,5
078	Gevel noord v4 productie	246698,90	442336,19	17,90	20,4	--	--	20,4	20,4
082	Gevel oost v4 productie	246701,88	442328,65	17,90	20,2	--	--	20,2	20,2
083	Gevel oost v4 productie	246700,85	442327,03	17,90	19,9	--	--	19,9	19,9
017	Gevel zuid dakopbouw silo gereed product	246696,38	442328,66	20,90	19,8	--	--	19,8	19,8
103	Gevel noord bgg laadstraat	246686,42	442344,45	4,30	19,7	--	--	19,7	19,7
101	Gevel west bgg laadstraat	246681,44	442342,77	4,30	19,6	--	--	19,6	19,8
084	Gevel oost v4 productie	246699,59	442325,04	17,90	19,5	--	--	19,5	19,5
Rest		0,00	0,00	0,00	33,0	--	--	33,0	68,9

Alle getoonde dB-waarden zijn A-gewogen

Behoort bij besluit van burgemeester en wethouders van Winterswijk van 7 april 2016
behorend bij vergunning
zaaknummer
gemeente Winterswijk

Rapport: Resultatentabel
Model: RBS LAr,LT maart 2023 na maatregelen
LAeq bij Bron voor toetspunt: 020_B - Wooldseweg 14
Groep: (hoofdgroep)
Groepsreductie: Nee

Naam Bron	Omschrijving	X	Y	Hoogte	Dag	Avond	Nacht	Etmaal	Li
020_B	Wooldseweg 14	246733,51	442372,66	5,00	48,4	--	--	48,4	75,2
007	Uitlaat perslijn 2	246694,94	442328,14	3,50	44,0	--	--	44,0	44,0
006	Uitlaat perslijn 1	246697,35	442324,39	4,50	38,1	--	--	38,1	38,1
008	Uitlaat hamermolen	246690,65	442325,46	22,50	37,0	--	--	37,0	37,0
003	Explosierooster	246697,64	442321,98	8,00	36,0	--	--	36,0	36,0
016	Gevel oost dakopbouw silo gereed product	246699,20	442330,08	20,90	34,5	--	--	34,5	34,5
005	Uitlaat stortput	246692,70	442314,88	24,60	33,4	--	--	33,4	33,4
015	Gevel noord dakopbouw silo gereed product	246699,45	442333,37	20,90	32,8	--	--	32,8	32,8
004	Uitlaat stoomketel	246696,41	442320,60	20,00	32,5	--	--	32,5	32,5
207	Heftruck gas	246656,00	442334,04	1,00	31,6	--	--	31,6	46,9
201	Vrachtwagens aanvoer stortput	246649,65	442354,60	1,00	31,6	--	--	31,6	68,4
118	Gevel noord v4 silodek gereed product	246696,85	442337,56	17,90	31,2	--	--	31,2	31,2
012	Gesloten overheaddeur west laadstraat	246682,12	442343,76	3,00	31,0	--	--	31,0	31,0
117	Gevel noord v4 silodek gereed product	246694,30	442339,26	17,90	31,0	--	--	31,0	31,0
116	Gevel noord v4 silodek gereed product	246691,77	442340,91	17,90	30,6	--	--	30,6	30,6
115	Gevel noord v4 silodek gereed product	246689,22	442342,60	17,90	30,3	--	--	30,3	30,3
114	Gevel noord v4 silodek gereed product	246686,72	442344,25	17,90	30,1	--	--	30,1	30,1
205	Vrachtwagens afvoer gereed product routedeel2	246682,11	442343,49	1,00	29,4	--	--	29,4	66,2
021	Gevel oost dakopbouw silo grondstoffen	246693,99	442316,28	21,30	29,4	--	--	29,4	29,4
014	Gevel west dakopbouw silo gereed product	246696,47	442331,87	21,00	29,3	--	--	29,3	29,3
057	Lichtstrook gevel oost v1 productie	246698,67	442323,60	8,80	28,2	--	--	28,2	28,2
086	Lichtstrook gevel oost v4 productie	246699,02	442324,15	17,90	27,0	--	--	27,0	27,0
073	Lichtstrook gevel oost v3 productie	246698,92	442323,98	15,10	26,4	--	--	26,4	26,4
207	Achteruitrijsignalering vw aanvoer stortput	246672,51	442351,11	1,00	25,2	--	--	25,2	61,9
065	Lichtstrook gevel oost v2 productie	246698,79	442323,79	12,00	24,9	--	--	24,9	24,9
202	Bulkwagens aanvoer vloeistoffen/premix	246648,91	442353,86	1,00	24,7	--	--	24,7	70,3
013	Gesloten lamellendeur oost laadstraat	246702,98	442330,37	3,00	24,3	--	--	24,3	24,3
079	Gevel noord v4 productie	246700,70	442335,00	17,90	21,7	--	--	21,7	21,7
080	Gevel noord v4 productie	246702,44	442333,78	17,90	21,7	--	--	21,7	21,7
203	Vrachtwagens aanvoer zakgoed	246648,62	442353,20	1,00	21,7	--	--	21,7	67,9
078	Gevel noord v4 productie	246698,90	442336,19	17,90	21,6	--	--	21,6	21,6
054	Gevel oost v1 productie	246700,44	442326,38	8,80	21,3	--	--	21,3	21,3
081	Gevel oost v4 productie	246703,15	442330,63	17,90	21,1	--	--	21,1	21,1
055	Gevel oost v1 productie	246699,14	442324,43	8,80	21,0	--	--	21,0	21,0
082	Gevel oost v4 productie	246701,88	442328,65	17,90	20,8	--	--	20,8	20,8
056	Gevel oost v1 productie	246697,78	442322,20	8,80	20,7	--	--	20,7	20,7
083	Gevel oost v4 productie	246700,85	442327,03	17,90	20,6	--	--	20,6	20,6
084	Gevel oost v4 productie	246699,59	442325,04	17,90	20,3	--	--	20,3	20,3
017	Gevel zuid dakopbouw silo gereed product	246696,38	442328,66	20,90	20,3	--	--	20,3	20,3
002	Splitunit	246701,70	442324,81	4,50	20,1	--	--	20,1	20,1
085	Gevel oost v4 productie	246698,21	442322,97	17,90	20,0	--	--	20,0	20,0
Rest		0,00	0,00	0,00	34,1	--	--	34,1	66,1

Alle getoonde dB-waarden zijn A-gewogen

Behoort bij besluit van burgemeester en wethouders van Winterswijk van 7 april 2016
behorend bij vergunning
zaaknummer

Rapport: Resultatentabel
Model: RBS LAr,LT maart 2023 na maatregelen
LAeq bij Bron voor toetspunt: 021_A - Wooldseweg 14
Groep: (hoofdgroep)
Groepsreductie: Nee

Naam Bron	Omschrijving	X	Y	Hoogte	Dag	Avond	Nacht	Etmaal	Li
021_A	Wooldseweg 14	246744,84	442371,10	1,50	33,6	--	--	33,6	55,6
007	Uitlaat perslijn 2	246694,94	442328,14	3,50	30,0	--	--	30,0	31,2
006	Uitlaat perslijn 1	246697,35	442324,39	4,50	26,5	--	--	26,5	27,0
004	Uitlaat stoomketel	246696,41	442320,60	20,00	22,1	--	--	22,1	22,1
008	Uitlaat hamermolen	246690,65	442325,46	22,50	19,4	--	--	19,4	19,4
005	Uitlaat stortput	246692,70	442314,88	24,60	18,3	--	--	18,3	18,3
003	Explosierooster	246697,64	442321,98	8,00	18,3	--	--	18,3	18,3
016	Gevel oost dakopbouw silo gereed product	246699,20	442330,08	20,90	17,0	--	--	17,0	17,0
013	Gesloten lamellendeur oost laadstraat	246702,98	442330,37	3,00	14,6	--	--	14,6	15,7
057	Lichtstrook gevel oost v1 productie	246698,67	442323,60	8,80	14,1	--	--	14,1	14,1
015	Gevel noord dakopbouw silo gereed product	246699,45	442333,37	20,90	13,4	--	--	13,4	13,4
118	Gevel noord v4 silodek gereed product	246696,85	442337,56	17,90	11,2	--	--	11,2	11,2
117	Gevel noord v4 silodek gereed product	246694,30	442339,26	17,90	10,9	--	--	10,9	10,9
116	Gevel noord v4 silodek gereed product	246691,77	442340,91	17,90	10,6	--	--	10,6	10,6
086	Lichtstrook gevel oost v4 productie	246699,02	442324,15	17,90	10,5	--	--	10,5	10,5
020	Gevel noord dakopbouw silo grondstoffen	246693,22	442318,95	21,30	10,3	--	--	10,3	10,3
115	Gevel noord v4 silodek gereed product	246689,22	442342,60	17,90	10,2	--	--	10,2	10,2
021	Gevel oost dakopbouw silo grondstoffen	246693,99	442316,28	21,30	9,9	--	--	9,9	9,9
114	Gevel noord v4 silodek gereed product	246686,72	442344,25	17,90	9,9	--	--	9,9	9,9
002	Splitunit	246701,70	442324,81	4,50	9,6	--	--	9,6	9,8
054	Gevel oost v1 productie	246700,44	442326,38	8,80	9,4	--	--	9,4	9,4
201	Vrachtwagens aanvoer stortput	246649,65	442354,60	1,00	9,4	--	--	9,4	48,7
055	Gevel oost v1 productie	246699,14	442324,43	8,80	9,2	--	--	9,2	9,2
073	Lichtstrook gevel oost v3 productie	246698,92	442323,98	15,10	9,2	--	--	9,2	9,2
056	Gevel oost v1 productie	246697,78	442322,20	8,80	9,0	--	--	9,0	9,0
014	Gevel west dakopbouw silo gereed product	246696,47	442331,87	21,00	8,8	--	--	8,8	8,8
207	Heftruck gas	246656,00	442334,04	1,00	8,7	--	--	8,7	26,2
080	Gevel noord v4 productie	246702,44	442333,78	17,90	8,1	--	--	8,1	8,1
079	Gevel noord v4 productie	246700,70	442335,00	17,90	7,9	--	--	7,9	7,9
078	Gevel noord v4 productie	246698,90	442336,19	17,90	7,7	--	--	7,7	7,7
081	Gevel oost v4 productie	246703,15	442330,63	17,90	7,7	--	--	7,7	7,7
012	Gesloten overheaddeur west laadstraat	246682,12	442343,76	3,00	7,3	--	--	7,3	9,1
065	Lichtstrook gevel oost v2 productie	246698,79	442323,79	12,00	7,3	--	--	7,3	7,3
082	Gevel oost v4 productie	246701,88	442328,65	17,90	7,2	--	--	7,2	7,2
083	Gevel oost v4 productie	246700,85	442327,03	17,90	6,9	--	--	6,9	6,9
204	Vrachtwagens afvoer gereed product routedeel1	246717,36	442320,88	1,00	6,8	--	--	6,8	45,6
102	Gevel west bgg laadstraat	246682,61	442344,46	4,30	6,7	--	--	6,7	7,5
017	Gevel zuid dakopbouw silo gereed product	246696,38	442328,66	20,90	6,6	--	--	6,6	6,6
084	Gevel oost v4 productie	246699,59	442325,04	17,90	6,6	--	--	6,6	6,6
085	Gevel oost v4 productie	246698,21	442322,97	17,90	6,2	--	--	6,2	6,2
205	Vrachtwagens afvoer gereed product routedeel2	246682,11	442343,49	1,00	6,2	--	--	6,2	45,6
Rest		0,00	0,00	0,00	20,5	--	--	20,5	53,4

Alle getoonde dB-waarden zijn A-gewogen

Behoort bij besluit van burgemeester en wethouders van Winterswijk van 7 april 2016
behorend bij vergunning
zaaknummer

Rapport: Resultatentabel
Model: RBS LAr,LT maart 2023 na maatregelen
LAeq bij Bron voor toetspunt: 021_B - Wooldseweg 14
Groep: (hoofdgroep)
Groepsreductie: Nee

Naam Bron	Omschrijving	X	Y	Hoogte	Dag	Avond	Nacht	Etmaal	Li
021_B	Wooldseweg 14	246744,84	442371,10	5,00	35,4	--	--	35,4	55,7
007	Uitlaat perslijn 2	246694,94	442328,14	3,50	32,2	--	--	32,2	32,2
006	Uitlaat perslijn 1	246697,35	442324,39	4,50	28,0	--	--	28,0	28,0
004	Uitlaat stoomketel	246696,41	442320,60	20,00	23,0	--	--	23,0	23,0
008	Uitlaat hamermolen	246690,65	442325,46	22,50	20,5	--	--	20,5	20,5
005	Uitlaat stortput	246692,70	442314,88	24,60	19,1	--	--	19,1	19,1
003	Explosierooster	246697,64	442321,98	8,00	18,9	--	--	18,9	18,9
016	Gevel oost dakopbouw silo gereed product	246699,20	442330,08	20,90	18,5	--	--	18,5	18,5
013	Gesloten lamellendeur oost laadstraat	246702,98	442330,37	3,00	15,8	--	--	15,8	15,8
057	Lichtstrook gevel oost v1 productie	246698,67	442323,60	8,80	15,1	--	--	15,1	15,1
015	Gevel noord dakopbouw silo gereed product	246699,45	442333,37	20,90	14,4	--	--	14,4	14,4
086	Lichtstrook gevel oost v4 productie	246699,02	442324,15	17,90	14,1	--	--	14,1	14,1
073	Lichtstrook gevel oost v3 productie	246698,92	442323,98	15,10	13,2	--	--	13,2	13,2
118	Gevel noord v4 silodek gereed product	246696,85	442337,56	17,90	12,8	--	--	12,8	12,8
117	Gevel noord v4 silodek gereed product	246694,30	442339,26	17,90	12,3	--	--	12,3	12,3
116	Gevel noord v4 silodek gereed product	246691,77	442340,91	17,90	12,0	--	--	12,0	12,0
012	Gesloten overheaddeur west laadstraat	246682,12	442343,76	3,00	11,9	--	--	11,9	11,9
115	Gevel noord v4 silodek gereed product	246689,22	442342,60	17,90	11,6	--	--	11,6	11,6
201	Vrachtwagens aanvoer stortput	246649,65	442354,60	1,00	11,4	--	--	11,4	48,7
114	Gevel noord v4 silodek gereed product	246686,72	442344,25	17,90	11,3	--	--	11,3	11,3
020	Gevel noord dakopbouw silo grondstoffen	246693,22	442318,95	21,30	11,0	--	--	11,0	11,0
080	Gevel noord v4 productie	246702,44	442333,78	17,90	10,9	--	--	10,9	10,9
081	Gevel oost v4 productie	246703,15	442330,63	17,90	10,9	--	--	10,9	10,9
082	Gevel oost v4 productie	246701,88	442328,65	17,90	10,6	--	--	10,6	10,6
054	Gevel oost v1 productie	246700,44	442326,38	8,80	10,6	--	--	10,6	10,6
021	Gevel oost dakopbouw silo grondstoffen	246693,99	442316,28	21,30	10,6	--	--	10,6	10,6
079	Gevel noord v4 productie	246700,70	442335,00	17,90	10,5	--	--	10,5	10,5
083	Gevel oost v4 productie	246700,85	442327,03	17,90	10,4	--	--	10,4	10,4
002	Splitunit	246701,70	442324,81	4,50	10,4	--	--	10,4	10,4
055	Gevel oost v1 productie	246699,14	442324,43	8,80	10,3	--	--	10,3	10,3
084	Gevel oost v4 productie	246699,59	442325,04	17,90	10,2	--	--	10,2	10,2
078	Gevel noord v4 productie	246698,90	442336,19	17,90	10,2	--	--	10,2	10,2
207	Heftruck gas	246656,00	442334,04	1,00	10,2	--	--	10,2	25,8
056	Gevel oost v1 productie	246697,78	442322,20	8,80	10,0	--	--	10,0	10,0
085	Gevel oost v4 productie	246698,21	442322,97	17,90	10,0	--	--	10,0	10,0
014	Gevel west dakopbouw silo gereed product	246696,47	442331,87	21,00	9,9	--	--	9,9	9,9
065	Lichtstrook gevel oost v2 productie	246698,79	442323,79	12,00	9,7	--	--	9,7	9,7
204	Vrachtwagens afvoer gereed product routedeel1	246717,36	442320,88	1,00	9,4	--	--	9,4	45,4
070	Gevel oost v3 productie	246700,73	442326,83	15,10	8,7	--	--	8,7	8,7
071	Gevel oost v3 productie	246699,43	442324,88	15,10	8,5	--	--	8,5	8,5
205	Vrachtwagens afvoer gereed product routedeel2	246682,11	442343,49	1,00	8,5	--	--	8,5	45,8
Rest		0,00	0,00	0,00	21,4	--	--	21,4	53,4

Alle getoonde dB-waarden zijn A-gewogen

Behoort bij besluit van burgemeester en wethouders van Winterswijk van 7 april 2016
behorend bij vergunning
zaaknummer

Rapport: Resultatentabel
Model: RBS LAr,LT maart 2023 na maatregelen
LAeq bij Bron voor toetspunt: 022_A - Parallelweg 102
Groep: (hoofdgroep)
Groepsreductie: Nee

Naam Bron	Omschrijving	X	Y	Hoogte	Dag	Avond	Nacht	Etmaal	Li
022_A	Parallelweg 102	246729,49	442390,78	1,50	42,3	--	--	42,3	72,3
007	Uitlaat perslijn 2	246694,94	442328,14	3,50	37,1	--	--	37,1	38,6
008	Uitlaat hamermolen	246690,65	442325,46	22,50	32,2	--	--	32,2	32,2
006	Uitlaat perslijn 1	246697,35	442324,39	4,50	30,4	--	--	30,4	31,3
014	Gevel west dakopbouw silo gereed product	246696,47	442331,87	21,00	28,6	--	--	28,6	28,6
118	Gevel noord v4 silodek gereed product	246696,85	442337,56	17,90	28,0	--	--	28,0	28,0
115	Gevel noord v4 silodek gereed product	246689,22	442342,60	17,90	27,7	--	--	27,7	27,7
114	Gevel noord v4 silodek gereed product	246686,72	442344,25	17,90	27,7	--	--	27,7	27,7
207	Heftruck gas	246656,00	442334,04	1,00	27,3	--	--	27,3	44,7
116	Gevel noord v4 silodek gereed product	246691,77	442340,91	17,90	26,6	--	--	26,6	26,6
015	Gevel noord dakopbouw silo gereed product	246699,45	442333,37	20,90	26,5	--	--	26,5	26,5
201	Vrachtwagens aanvoer stortput	246649,65	442354,60	1,00	26,1	--	--	26,1	65,3
003	Explosierooster	246697,64	442321,98	8,00	26,0	--	--	26,0	26,0
117	Gevel noord v4 silodek gereed product	246694,30	442339,26	17,90	25,9	--	--	25,9	25,9
005	Uitlaat stortput	246692,70	442314,88	24,60	25,9	--	--	25,9	25,9
004	Uitlaat stoomketel	246696,41	442320,60	20,00	25,4	--	--	25,4	25,4
012	Gesloten overheaddeur west laadstraat	246682,12	442343,76	3,00	24,2	--	--	24,2	25,8
205	Vrachtwagens afvoer gereed product routedeel2	246682,11	442343,49	1,00	23,7	--	--	23,7	62,9
016	Gevel oost dakopbouw silo gereed product	246699,20	442330,08	20,90	23,6	--	--	23,6	23,6
207	Achteruitrijsignalering vw aanvoer stortput	246672,51	442351,11	1,00	21,5	--	--	21,5	60,8
102	Gevel west bgg laadstraat	246682,61	442344,46	4,30	20,8	--	--	20,8	21,4
057	Lichtstrook gevel oost v1 productie	246698,67	442323,60	8,80	20,1	--	--	20,1	20,1
080	Gevel noord v4 productie	246702,44	442333,78	17,90	19,6	--	--	19,6	19,6
113	Gevel west v4 silodek gereed product	246682,79	442344,73	17,90	19,6	--	--	19,6	19,6
079	Gevel noord v4 productie	246700,70	442335,00	17,90	19,5	--	--	19,5	19,5
078	Gevel noord v4 productie	246698,90	442336,19	17,90	19,4	--	--	19,4	19,4
202	Bulkwagens aanvoer vloeistoffen/premix	246648,91	442353,86	1,00	19,1	--	--	19,1	67,1
101	Gevel west bgg laadstraat	246681,44	442342,77	4,30	18,7	--	--	18,7	19,4
086	Lichtstrook gevel oost v4 productie	246699,02	442324,15	17,90	17,8	--	--	17,8	17,8
103	Gevel noord bgg laadstraat	246686,42	442344,45	4,30	17,5	--	--	17,5	17,9
112	Gevel west v4 silodek gereed product	246681,27	442342,52	17,90	17,5	--	--	17,5	17,5
076	Gevel west v4 productie	246691,97	442329,78	17,90	17,4	--	--	17,4	17,4
075	Gevel west v4 productie	246690,79	442327,99	17,90	17,3	--	--	17,3	17,3
077	Gevel west v4 productie	246693,32	442331,86	17,90	16,8	--	--	16,8	16,8
203	Vrachtwagens aanvoer zakgoed	246648,62	442353,20	1,00	16,8	--	--	16,8	65,2
013	Gesloten lamellendeur oost laadstraat	246702,98	442330,37	3,00	16,6	--	--	16,6	18,2
002	Splitunit	246701,70	442324,81	4,50	16,5	--	--	16,5	17,3
053	Gevel west v1 productie	246692,94	442331,27	8,80	16,3	--	--	16,3	16,3
052	Gevel west v1 productie	246691,58	442329,19	8,80	16,3	--	--	16,3	16,3
051	Gevel west v1 productie	246690,38	442327,35	8,80	16,2	--	--	16,2	16,2
106	Gevel noord bgg laadstraat	246693,90	442339,50	4,30	16,0	--	--	16,0	16,4
Rest		0,00	0,00	0,00	30,2	--	--	30,2	62,8

Alle getoonde dB-waarden zijn A-gewogen

Behoort bij besluit van burgemeester en wethouders van Winterswijk van 7 april 2016
behorend bij vergunning
zaaknummer

Rapport: Resultatentabel
Model: RBS LAr,LT maart 2023 na maatregelen
LAeq bij Bron voor toetspunt: 022_B - Parallelweg 102
Groep: (hoofdgroep)
Groepsreductie: Nee

Naam Bron	Omschrijving	X	Y	Hoogte	Dag	Avond	Nacht	Etmaal	Li
022_B	Parallelweg 102	246729,49	442390,78	5,00	45,0	--	--	45,0	73,6
007	Uitlaat perslijn 2	246694,94	442328,14	3,50	40,7	--	--	40,7	40,7
008	Uitlaat hamermolen	246690,65	442325,46	22,50	35,2	--	--	35,2	35,2
006	Uitlaat perslijn 1	246697,35	442324,39	4,50	34,2	--	--	34,2	34,2
014	Gevel west dakopbouw silo gereed product	246696,47	442331,87	21,00	30,6	--	--	30,6	30,6
207	Heftruck gas	246656,00	442334,04	1,00	30,5	--	--	30,5	46,1
201	Vrachtwagens aanvoer stortput	246649,65	442354,60	1,00	29,6	--	--	29,6	66,6
115	Gevel noord v4 silodek gereed product	246689,22	442342,60	17,90	28,8	--	--	28,8	28,8
114	Gevel noord v4 silodek gereed product	246686,72	442344,25	17,90	28,7	--	--	28,7	28,7
015	Gevel noord dakopbouw silo gereed product	246699,45	442333,37	20,90	28,4	--	--	28,4	28,4
003	Explosierooster	246697,64	442321,98	8,00	28,1	--	--	28,1	28,1
116	Gevel noord v4 silodek gereed product	246691,77	442340,91	17,90	28,0	--	--	28,0	28,0
005	Uitlaat stortput	246692,70	442314,88	24,60	28,0	--	--	28,0	28,0
004	Uitlaat stoomketel	246696,41	442320,60	20,00	27,4	--	--	27,4	27,4
205	Vrachtwagens afvoer gereed product routedeel2	246682,11	442343,49	1,00	27,4	--	--	27,4	64,3
118	Gevel noord v4 silodek gereed product	246696,85	442337,56	17,90	26,9	--	--	26,9	26,9
012	Gesloten overheaddeur west laadstraat	246682,12	442343,76	3,00	26,9	--	--	26,9	26,9
117	Gevel noord v4 silodek gereed product	246694,30	442339,26	17,90	26,8	--	--	26,8	26,8
016	Gevel oost dakopbouw silo gereed product	246699,20	442330,08	20,90	25,6	--	--	25,6	25,6
207	Achteruitrijsignalering vw aanvoer stortput	246672,51	442351,11	1,00	24,7	--	--	24,7	61,8
202	Bulkwagens aanvoer vloeistoffen/premix	246648,91	442353,86	1,00	22,7	--	--	22,7	68,4
102	Gevel west bgg laadstraat	246682,61	442344,46	4,30	22,2	--	--	22,2	22,2
039	Gevel noord v4 silo grondstoffen	246685,45	442327,74	18,70	21,1	--	--	21,1	21,1
057	Lichtstrook gevel oost v1 productie	246698,67	442323,60	8,80	20,9	--	--	20,9	20,9
113	Gevel west v4 silodek gereed product	246682,79	442344,73	17,90	20,7	--	--	20,7	20,7
203	Vrachtwagens aanvoer zakgoed	246648,62	442353,20	1,00	20,2	--	--	20,2	66,6
101	Gevel west bgg laadstraat	246681,44	442342,77	4,30	20,2	--	--	20,2	20,2
013	Gesloten lamellendeur oost laadstraat	246702,98	442330,37	3,00	19,1	--	--	19,1	19,1
080	Gevel noord v4 productie	246702,44	442333,78	17,90	18,9	--	--	18,9	18,9
086	Lichtstrook gevel oost v4 productie	246699,02	442324,15	17,90	18,8	--	--	18,8	18,8
079	Gevel noord v4 productie	246700,70	442335,00	17,90	18,7	--	--	18,7	18,7
078	Gevel noord v4 productie	246698,90	442336,19	17,90	18,6	--	--	18,6	18,6
112	Gevel west v4 silodek gereed product	246681,27	442342,52	17,90	18,5	--	--	18,5	18,5
002	Splitunit	246701,70	442324,81	4,50	18,4	--	--	18,4	18,4
076	Gevel west v4 productie	246691,97	442329,78	17,90	18,3	--	--	18,3	18,3
075	Gevel west v4 productie	246690,79	442327,99	17,90	18,2	--	--	18,2	18,2
103	Gevel noord bgg laadstraat	246686,42	442344,45	4,30	18,0	--	--	18,0	18,0
038	Gevel west v4 silo grondstoffen	246682,74	442327,06	18,70	17,9	--	--	17,9	17,9
208	Achteruitrijsignalering bw aanvoer vl./premix	246690,17	442347,20	1,00	17,7	--	--	17,7	63,3
020	Gevel noord dakopbouw silo grondstoffen	246693,22	442318,95	21,30	17,3	--	--	17,3	17,3
077	Gevel west v4 productie	246693,32	442331,86	17,90	17,2	--	--	17,2	17,2
Rest		0,00	0,00	0,00	31,1	--	--	31,1	55,9

Alle getoonde dB-waarden zijn A-gewogen

Behoort bij besluit van burgemeester en wethouders van Winterswijk van 7 april 2016
behorend bij vergunning
zaaknummer
gemeente Winterswijk

Rapport: Resultatentabel
Model: RBS LAr,LT maart 2023 na maatregelen
LAeq bij Bron voor toetspunt: 023_A - Parallelweg 102
Groep: (hoofdgroep)
Groepsreductie: Nee

Naam Bron	Omschrijving	X	Y	Hoogte	Dag	Avond	Nacht	Etmaal	Li
023_A	Parallelweg 102	246737,60	442392,15	1,50	38,8	--	--	38,8	59,6
007	Uitlaat perslijn 2	246694,94	442328,14	3,50	34,1	--	--	34,1	35,9
008	Uitlaat hamermolen	246690,65	442325,46	22,50	30,6	--	--	30,6	30,6
006	Uitlaat perslijn 1	246697,35	442324,39	4,50	28,3	--	--	28,3	29,5
003	Explosierooster	246697,64	442321,98	8,00	27,5	--	--	27,5	27,5
016	Gevel oost dakopbouw silo gereed product	246699,20	442330,08	20,90	25,6	--	--	25,6	25,6
014	Gevel west dakopbouw silo gereed product	246696,47	442331,87	21,00	24,5	--	--	24,5	24,5
005	Uitlaat stortput	246692,70	442314,88	24,60	23,9	--	--	23,9	23,9
004	Uitlaat stoomketel	246696,41	442320,60	20,00	23,8	--	--	23,8	23,8
015	Gevel noord dakopbouw silo gereed product	246699,45	442333,37	20,90	22,4	--	--	22,4	22,4
057	Lichtstrook gevel oost v1 productie	246698,67	442323,60	8,80	20,1	--	--	20,1	20,1
118	Gevel noord v4 silodek gereed product	246696,85	442337,56	17,90	19,4	--	--	19,4	19,4
117	Gevel noord v4 silodek gereed product	246694,30	442339,26	17,90	18,5	--	--	18,5	18,5
116	Gevel noord v4 silodek gereed product	246691,77	442340,91	17,90	17,7	--	--	17,7	17,7
013	Gesloten lamellendeur oost laadstraat	246702,98	442330,37	3,00	17,7	--	--	17,7	19,5
086	Lichtstrook gevel oost v4 productie	246699,02	442324,15	17,90	17,0	--	--	17,0	17,0
115	Gevel noord v4 silodek gereed product	246689,22	442342,60	17,90	17,0	--	--	17,0	17,0
114	Gevel noord v4 silodek gereed product	246686,72	442344,25	17,90	16,3	--	--	16,3	16,3
073	Lichtstrook gevel oost v3 productie	246698,92	442323,98	15,10	15,7	--	--	15,7	15,7
081	Gevel oost v4 productie	246703,15	442330,63	17,90	14,9	--	--	14,9	14,9
082	Gevel oost v4 productie	246701,88	442328,65	17,90	14,7	--	--	14,7	14,7
083	Gevel oost v4 productie	246700,85	442327,03	17,90	14,6	--	--	14,6	14,6
065	Lichtstrook gevel oost v2 productie	246698,79	442323,79	12,00	14,2	--	--	14,2	14,2
207	Heftruck gas	246656,00	442334,04	1,00	14,1	--	--	14,1	31,7
002	Splitunit	246701,70	442324,81	4,50	14,1	--	--	14,1	15,1
056	Gevel oost v1 productie	246697,78	442322,20	8,80	14,1	--	--	14,1	14,1
054	Gevel oost v1 productie	246700,44	442326,38	8,80	14,0	--	--	14,0	14,0
055	Gevel oost v1 productie	246699,14	442324,43	8,80	14,0	--	--	14,0	14,0
080	Gevel noord v4 productie	246702,44	442333,78	17,90	13,7	--	--	13,7	13,7
079	Gevel noord v4 productie	246700,70	442335,00	17,90	13,6	--	--	13,6	13,6
012	Gesloten overheaddeur west laadstraat	246682,12	442343,76	3,00	13,6	--	--	13,6	15,5
078	Gevel noord v4 productie	246698,90	442336,19	17,90	13,5	--	--	13,5	13,5
201	Vrachtwagens aanvoer stortput	246649,65	442354,60	1,00	13,5	--	--	13,5	52,8
076	Gevel west v4 productie	246691,97	442329,78	17,90	12,7	--	--	12,7	12,7
075	Gevel west v4 productie	246690,79	442327,99	17,90	12,7	--	--	12,7	12,7
084	Gevel oost v4 productie	246699,59	442325,04	17,90	11,7	--	--	11,7	11,7
085	Gevel oost v4 productie	246698,21	442322,97	17,90	11,4	--	--	11,4	11,4
106	Gevel noord bgg laadstraat	246693,90	442339,50	4,30	11,1	--	--	11,1	11,9
021	Gevel oost dakopbouw silo grondstoffen	246693,99	442316,28	21,30	10,9	--	--	10,9	10,9
205	Vrachtwagens afvoer gereed product routedeel2	246682,11	442343,49	1,00	10,5	--	--	10,5	49,9
102	Gevel west bgg laadstraat	246682,61	442344,46	4,30	10,4	--	--	10,4	11,5
Rest		0,00	0,00	0,00	25,1	--	--	25,1	57,9

Alle getoonde dB-waarden zijn A-gewogen

Behoort bij besluit van burgemeester en wethouders van Winterswijk van 7 april 2016
behorend bij vergunning
zaaknummer

Rapport: Resultatentabel
Model: RBS LAr,LT maart 2023 na maatregelen
LAeq bij Bron voor toetspunt: 023_B - Parallelweg 102
Groep: (hoofdgroep)
Groepsreductie: Nee

Naam Bron	Omschrijving	X	Y	Hoogte	Dag	Avond	Nacht	Etmaal	Li
023_B	Parallelweg 102	246737,60	442392,15	5,00	39,7	--	--	39,7	59,7
007	Uitlaat perslijn 2	246694,94	442328,14	3,50	35,7	--	--	35,7	35,7
008	Uitlaat hamermolen	246690,65	442325,46	22,50	30,9	--	--	30,9	30,9
006	Uitlaat perslijn 1	246697,35	442324,39	4,50	29,6	--	--	29,6	29,6
003	Explosierooster	246697,64	442321,98	8,00	27,7	--	--	27,7	27,7
016	Gevel oost dakopbouw silo gereed product	246699,20	442330,08	20,90	25,7	--	--	25,7	25,7
014	Gevel west dakopbouw silo gereed product	246696,47	442331,87	21,00	24,6	--	--	24,6	24,6
005	Uitlaat stortput	246692,70	442314,88	24,60	24,2	--	--	24,2	24,2
004	Uitlaat stoomketel	246696,41	442320,60	20,00	23,9	--	--	23,9	23,9
013	Gesloten lamellendeur oost laadstraat	246702,98	442330,37	3,00	22,6	--	--	22,6	22,6
015	Gevel noord dakopbouw silo gereed product	246699,45	442333,37	20,90	22,6	--	--	22,6	22,6
057	Lichtstrook gevel oost v1 productie	246698,67	442323,60	8,80	20,1	--	--	20,1	20,1
118	Gevel noord v4 silodek gereed product	246696,85	442337,56	17,90	19,5	--	--	19,5	19,5
117	Gevel noord v4 silodek gereed product	246694,30	442339,26	17,90	18,5	--	--	18,5	18,5
116	Gevel noord v4 silodek gereed product	246691,77	442340,91	17,90	17,7	--	--	17,7	17,7
086	Lichtstrook gevel oost v4 productie	246699,02	442324,15	17,90	17,4	--	--	17,4	17,4
115	Gevel noord v4 silodek gereed product	246689,22	442342,60	17,90	17,0	--	--	17,0	17,0
114	Gevel noord v4 silodek gereed product	246686,72	442344,25	17,90	16,3	--	--	16,3	16,3
002	Splitunit	246701,70	442324,81	4,50	16,3	--	--	16,3	16,3
073	Lichtstrook gevel oost v3 productie	246698,92	442323,98	15,10	15,9	--	--	15,9	15,9
207	Heftruck gas	246656,00	442334,04	1,00	15,8	--	--	15,8	31,6
021	Gevel oost dakopbouw silo grondstoffen	246693,99	442316,28	21,30	15,7	--	--	15,7	15,7
201	Vrachtwagens aanvoer stortput	246649,65	442354,60	1,00	15,5	--	--	15,5	52,8
081	Gevel oost v4 productie	246703,15	442330,63	17,90	15,1	--	--	15,1	15,1
082	Gevel oost v4 productie	246701,88	442328,65	17,90	14,9	--	--	14,9	14,9
083	Gevel oost v4 productie	246700,85	442327,03	17,90	14,8	--	--	14,8	14,8
065	Lichtstrook gevel oost v2 productie	246698,79	442323,79	12,00	14,3	--	--	14,3	14,3
056	Gevel oost v1 productie	246697,78	442322,20	8,80	14,1	--	--	14,1	14,1
054	Gevel oost v1 productie	246700,44	442326,38	8,80	14,1	--	--	14,1	14,1
055	Gevel oost v1 productie	246699,14	442324,43	8,80	14,0	--	--	14,0	14,0
080	Gevel noord v4 productie	246702,44	442333,78	17,90	14,0	--	--	14,0	14,0
079	Gevel noord v4 productie	246700,70	442335,00	17,90	13,8	--	--	13,8	13,8
078	Gevel noord v4 productie	246698,90	442336,19	17,90	13,7	--	--	13,7	13,7
012	Gesloten overheaddeur west laadstraat	246682,12	442343,76	3,00	13,4	--	--	13,4	13,4
076	Gevel west v4 productie	246691,97	442329,78	17,90	12,8	--	--	12,8	12,8
075	Gevel west v4 productie	246690,79	442327,99	17,90	12,8	--	--	12,8	12,8
205	Vrachtwagens afvoer gereed product routedeel2	246682,11	442343,49	1,00	12,6	--	--	12,6	49,9
019	Gevel west dakopbouw silo grondstoffen	246690,56	442318,54	21,30	12,2	--	--	12,2	12,2
084	Gevel oost v4 productie	246699,59	442325,04	17,90	12,2	--	--	12,2	12,2
085	Gevel oost v4 productie	246698,21	442322,97	17,90	11,8	--	--	11,8	11,8
106	Gevel noord bgg laadstraat	246693,90	442339,50	4,30	11,7	--	--	11,7	11,7
Rest		0,00	0,00	0,00	25,7	--	--	25,7	58,0

Alle getoonde dB-waarden zijn A-gewogen

Behoort bij besluit van burgemeester en wethouders van Winterswijk van 7 april 2016
behorend bij vergunning
zaaknummer
gemeente Winterswijk

Rapport: Resultatentabel
Model: RBS LAr,LT maart 2023 na maatregelen
LAeq bij Bron voor toetspunt: 024_A - Wooldseweg 30a
Groep: (hoofdgroep)
Groepsreductie: Nee

Naam Bron	Omschrijving	X	Y	Hoogte	Dag	Avond	Nacht	Etmaal	Li
024_A	Wooldseweg 30a	246687,50	442297,88	1,50	46,3	--	--	46,3	66,5
007	Uitlaat perslijn 2	246694,94	442328,14	3,50	41,8	--	--	41,8	41,8
005	Uitlaat stortput	246692,70	442314,88	24,60	37,7	--	--	37,7	37,7
006	Uitlaat perslijn 1	246697,35	442324,39	4,50	36,9	--	--	36,9	36,9
008	Uitlaat hamermolen	246690,65	442325,46	22,50	33,5	--	--	33,5	33,5
022	Gevel west dakopbouw silo grondstoffen	246691,36	442315,87	21,30	33,5	--	--	33,5	33,5
003	Explosierooster	246697,64	442321,98	8,00	33,4	--	--	33,4	33,4
021	Gevel oost dakopbouw silo grondstoffen	246693,99	442316,28	21,30	32,7	--	--	32,7	32,7
004	Uitlaat stoomketel	246696,41	442320,60	20,00	32,0	--	--	32,0	32,0
057	Lichtstrook gevel oost v1 productie	246698,67	442323,60	8,80	28,2	--	--	28,2	28,2
086	Lichtstrook gevel oost v4 productie	246699,02	442324,15	17,90	26,6	--	--	26,6	26,6
073	Lichtstrook gevel oost v3 productie	246698,92	442323,98	15,10	24,9	--	--	24,9	24,9
201	Vrachtwagens aanvoer stortput	246649,65	442354,60	1,00	24,7	--	--	24,7	62,2
056	Gevel oost v1 productie	246697,78	442322,20	8,80	23,9	--	--	23,9	23,9
002	Splitunit	246701,70	442324,81	4,50	23,7	--	--	23,7	23,7
055	Gevel oost v1 productie	246699,14	442324,43	8,80	23,1	--	--	23,1	23,1
019	Gevel west dakopbouw silo grondstoffen	246690,56	442318,54	21,30	23,0	--	--	23,0	23,0
013	Gesloten lamellendeur oost laadstraat	246702,98	442330,37	3,00	22,8	--	--	22,8	22,8
065	Lichtstrook gevel oost v2 productie	246698,79	442323,79	12,00	22,5	--	--	22,5	22,5
054	Gevel oost v1 productie	246700,44	442326,38	8,80	22,5	--	--	22,5	22,5
085	Gevel oost v4 productie	246698,21	442322,97	17,90	21,5	--	--	21,5	21,5
030	Gevel oost v4 silo grondstoffen	246694,20	442316,70	18,70	21,3	--	--	21,3	21,3
016	Gevel oost dakopbouw silo gereed product	246699,20	442330,08	20,90	21,2	--	--	21,2	21,2
031	Gevel zuid v4 silo grondstoffen	246691,55	442315,70	18,70	21,0	--	--	21,0	21,0
026	Gevel zuid bgg silo grondstoffen	246682,22	442321,86	4,30	20,9	--	--	20,9	20,9
084	Gevel oost v4 productie	246699,59	442325,04	17,90	20,8	--	--	20,8	20,8
032	Gevel zuid v4 silo grondstoffen	246689,62	442316,98	18,70	20,7	--	--	20,7	20,7
033	Gevel zuid v4 silo grondstoffen	246687,63	442318,31	18,70	20,6	--	--	20,6	20,6
029	Gevel oost v4 silo grondstoffen	246695,36	442318,51	18,70	20,5	--	--	20,5	20,5
083	Gevel oost v4 productie	246700,85	442327,03	17,90	20,3	--	--	20,3	20,3
082	Gevel oost v4 productie	246701,88	442328,65	17,90	19,8	--	--	19,8	19,8
024	Geveluitlaat grondstoffen	246680,77	442324,06	2,00	19,8	--	--	19,8	19,8
072	Gevel oost v3 productie	246698,12	442322,73	15,10	19,8	--	--	19,8	19,8
207	Achteruitrijsignalering vw aanvoer stortput	246672,51	442351,11	1,00	19,6	--	--	19,6	57,1
017	Gevel zuid dakopbouw silo gereed product	246696,38	442328,66	20,90	19,2	--	--	19,2	19,2
081	Gevel oost v4 productie	246703,15	442330,63	17,90	19,2	--	--	19,2	19,2
071	Gevel oost v3 productie	246699,43	442324,88	15,10	19,0	--	--	19,0	19,0
207	Heftruck gas	246656,00	442334,04	1,00	18,9	--	--	18,9	35,1
037	Gevel west v4 silo grondstoffen	246681,29	442324,85	18,70	18,8	--	--	18,8	18,8
014	Gevel west dakopbouw silo gereed product	246696,47	442331,87	21,00	18,6	--	--	18,6	18,6
070	Gevel oost v3 productie	246700,73	442326,83	15,10	18,4	--	--	18,4	18,4
Rest		0,00	0,00	0,00	31,9	--	--	31,9	63,6

Alle getoonde dB-waarden zijn A-gewogen

Behoort bij besluit van burgemeester en wethouders van Winterswijk van 7 april 2016
behorend bij vergunning
zaaknummer
gemeente Winterswijk

Rapport: Resultatentabel
Model: RBS LAr,LT maart 2023 na maatregelen
LAeq bij Bron voor toetspunt: 024_B - Wooldseweg 30a
Groep: (hoofdgroep)
Groepsreductie: Nee

Naam Bron	Omschrijving	X	Y	Hoogte	Dag	Avond	Nacht	Etmaal	Li
024_B	Wooldseweg 30a	246687,50	442297,88	5,00	50,5	--	--	50,5	74,5
007	Uitlaat perslijn 2	246694,94	442328,14	3,50	44,4	--	--	44,4	44,4
005	Uitlaat stortput	246692,70	442314,88	24,60	42,1	--	--	42,1	42,1
006	Uitlaat perslijn 1	246697,35	442324,39	4,50	41,8	--	--	41,8	41,8
022	Gevel west dakopbouw silo grondstoffen	246691,36	442315,87	21,30	39,0	--	--	39,0	39,0
003	Explosierooster	246697,64	442321,98	8,00	38,7	--	--	38,7	38,7
021	Gevel oost dakopbouw silo grondstoffen	246693,99	442316,28	21,30	38,2	--	--	38,2	38,2
004	Uitlaat stoomketel	246696,41	442320,60	20,00	37,1	--	--	37,1	37,1
008	Uitlaat hamermolen	246690,65	442325,46	22,50	37,0	--	--	37,0	37,0
201	Vrachtwagens aanvoer stortput	246649,65	442354,60	1,00	33,7	--	--	33,7	69,5
057	Lichtstrook gevel oost v1 productie	246698,67	442323,60	8,80	32,3	--	--	32,3	32,3
086	Lichtstrook gevel oost v4 productie	246699,02	442324,15	17,90	30,6	--	--	30,6	30,6
073	Lichtstrook gevel oost v3 productie	246698,92	442323,98	15,10	29,7	--	--	29,7	29,7
024	Geveluitlaat grondstoffen	246680,77	442324,06	2,00	29,5	--	--	29,5	29,5
207	Heftruck gas	246656,00	442334,04	1,00	28,6	--	--	28,6	42,4
205	Vrachtwagens afvoer gereed product routedeel2	246682,11	442343,49	1,00	28,5	--	--	28,5	64,4
207	Achteruitrijsignalering vw aanvoer stortput	246672,51	442351,11	1,00	27,9	--	--	27,9	63,8
065	Lichtstrook gevel oost v2 productie	246698,79	442323,79	12,00	27,2	--	--	27,2	27,2
019	Gevel west dakopbouw silo grondstoffen	246690,56	442318,54	21,30	27,1	--	--	27,1	27,1
056	Gevel oost v1 productie	246697,78	442322,20	8,80	27,1	--	--	27,1	27,1
002	Splitunit	246701,70	442324,81	4,50	26,4	--	--	26,4	26,4
055	Gevel oost v1 productie	246699,14	442324,43	8,80	26,3	--	--	26,3	26,3
054	Gevel oost v1 productie	246700,44	442326,38	8,80	25,7	--	--	25,7	25,7
013	Gesloten lamellendeur oost laadstraat	246702,98	442330,37	3,00	25,4	--	--	25,4	25,4
085	Gevel oost v4 productie	246698,21	442322,97	17,90	24,9	--	--	24,9	24,9
026	Gevel zuid bgg silo grondstoffen	246682,22	442321,86	4,30	24,5	--	--	24,5	24,5
084	Gevel oost v4 productie	246699,59	442325,04	17,90	24,3	--	--	24,3	24,3
030	Gevel oost v4 silo grondstoffen	246694,20	442316,70	18,70	24,1	--	--	24,1	24,1
016	Gevel oost dakopbouw silo gereed product	246699,20	442330,08	20,90	23,9	--	--	23,9	23,9
037	Gevel west v4 silo grondstoffen	246681,29	442324,85	18,70	23,9	--	--	23,9	23,9
031	Gevel zuid v4 silo grondstoffen	246691,55	442315,70	18,70	23,7	--	--	23,7	23,7
083	Gevel oost v4 productie	246700,85	442327,03	17,90	23,7	--	--	23,7	23,7
032	Gevel zuid v4 silo grondstoffen	246689,62	442316,98	18,70	23,4	--	--	23,4	23,4
072	Gevel oost v3 productie	246698,12	442322,73	15,10	23,3	--	--	23,3	23,3
029	Gevel oost v4 silo grondstoffen	246695,36	442318,51	18,70	23,3	--	--	23,3	23,3
082	Gevel oost v4 productie	246701,88	442328,65	17,90	23,1	--	--	23,1	23,1
033	Gevel zuid v4 silo grondstoffen	246687,63	442318,31	18,70	23,0	--	--	23,0	23,0
202	Bulkwagens aanvoer vloeistoffen/premix	246648,91	442353,86	1,00	22,9	--	--	22,9	67,8
203	Vrachtwagens aanvoer zakgoed	246648,62	442353,20	1,00	22,8	--	--	22,8	67,7
071	Gevel oost v3 productie	246699,43	442324,88	15,10	22,6	--	--	22,6	22,6
051	Gevel west v1 productie	246690,38	442327,35	8,80	22,5	--	--	22,5	22,5
Rest		0,00	0,00	0,00	35,7	--	--	35,7	62,8

Alle getoonde dB-waarden zijn A-gewogen

Behoort bij besluit van burgemeester en wethouders van Winterswijk van 7 april 2016
behorend bij vergunning
zaaknummer

Rapport: Resultatentabel
Model: RBS LAr,LT maart 2023 na maatregelen
LAeq bij Bron voor toetspunt: 025_A - Wooldseweg 32
Groep: (hoofdgroep)
Groepsreductie: Nee

Naam Bron	Omschrijving	X	Y	Hoogte	Dag	Avond	Nacht	Etmaal	Li
025_A	Wooldseweg 32	246681,89	442293,75	1,50	48,3	--	--	48,3	67,1
007	Uitlaat perslijn 2	246694,94	442328,14	3,50	42,8	--	--	42,8	42,8
005	Uitlaat stortput	246692,70	442314,88	24,60	39,8	--	--	39,8	39,8
003	Explosierooster	246697,64	442321,98	8,00	38,7	--	--	38,7	38,7
022	Gevel west dakopbouw silo grondstoffen	246691,36	442315,87	21,30	36,6	--	--	36,6	36,6
021	Gevel oost dakopbouw silo grondstoffen	246693,99	442316,28	21,30	36,2	--	--	36,2	36,2
006	Uitlaat perslijn 1	246697,35	442324,39	4,50	36,2	--	--	36,2	36,2
008	Uitlaat hamermolen	246690,65	442325,46	22,50	34,6	--	--	34,6	34,6
004	Uitlaat stoomketel	246696,41	442320,60	20,00	33,9	--	--	33,9	33,9
057	Lichtstrook gevel oost v1 productie	246698,67	442323,60	8,80	31,9	--	--	31,9	31,9
086	Lichtstrook gevel oost v4 productie	246699,02	442324,15	17,90	29,5	--	--	29,5	29,5
073	Lichtstrook gevel oost v3 productie	246698,92	442323,98	15,10	28,2	--	--	28,2	28,2
019	Gevel west dakopbouw silo grondstoffen	246690,56	442318,54	21,30	27,6	--	--	27,6	27,6
056	Gevel oost v1 productie	246697,78	442322,20	8,80	26,7	--	--	26,7	26,7
002	Splitunit	246701,70	442324,81	4,50	26,1	--	--	26,1	26,1
065	Lichtstrook gevel oost v2 productie	246698,79	442323,79	12,00	26,1	--	--	26,1	26,1
055	Gevel oost v1 productie	246699,14	442324,43	8,80	26,1	--	--	26,1	26,1
054	Gevel oost v1 productie	246700,44	442326,38	8,80	25,5	--	--	25,5	25,5
013	Gesloten lamellendeur oost laadstraat	246702,98	442330,37	3,00	24,9	--	--	24,9	24,9
085	Gevel oost v4 productie	246698,21	442322,97	17,90	24,1	--	--	24,1	24,1
201	Vrachtwagens aanvoer stortput	246649,65	442354,60	1,00	24,0	--	--	24,0	61,8
084	Gevel oost v4 productie	246699,59	442325,04	17,90	23,4	--	--	23,4	23,4
030	Gevel oost v4 silo grondstoffen	246694,20	442316,70	18,70	23,2	--	--	23,2	23,2
031	Gevel zuid v4 silo grondstoffen	246691,55	442315,70	18,70	23,0	--	--	23,0	23,0
025	Gevel zuid bgg silo grondstoffen	246684,17	442320,58	4,30	23,0	--	--	23,0	23,0
032	Gevel zuid v4 silo grondstoffen	246689,62	442316,98	18,70	22,9	--	--	22,9	22,9
033	Gevel zuid v4 silo grondstoffen	246687,63	442318,31	18,70	22,9	--	--	22,9	22,9
083	Gevel oost v4 productie	246700,85	442327,03	17,90	22,8	--	--	22,8	22,8
207	Heftruck gas	246656,00	442334,04	1,00	22,8	--	--	22,8	39,0
034	Gevel zuid v4 silo grondstoffen	246685,71	442319,57	18,70	22,8	--	--	22,8	22,8
029	Gevel oost v4 silo grondstoffen	246695,36	442318,51	18,70	22,6	--	--	22,6	22,6
026	Gevel zuid bgg silo grondstoffen	246682,22	442321,86	4,30	22,5	--	--	22,5	22,5
037	Gevel west v4 silo grondstoffen	246681,29	442324,85	18,70	22,5	--	--	22,5	22,5
072	Gevel oost v3 productie	246698,12	442322,73	15,10	22,4	--	--	22,4	22,4
082	Gevel oost v4 productie	246701,88	442328,65	17,90	22,4	--	--	22,4	22,4
035	Gevel zuid v4 silo grondstoffen	246683,74	442320,87	18,70	22,3	--	--	22,3	22,3
024	Geveluitlaat grondstoffen	246680,77	442324,06	2,00	22,2	--	--	22,2	22,2
081	Gevel oost v4 productie	246703,15	442330,63	17,90	21,9	--	--	21,9	21,9
071	Gevel oost v3 productie	246699,43	442324,88	15,10	21,8	--	--	21,8	21,8
036	Gevel zuid v4 silo grondstoffen	246681,81	442322,13	18,70	21,6	--	--	21,6	21,6
016	Gevel oost dakopbouw silo gereed product	246699,20	442330,08	20,90	21,2	--	--	21,2	21,2
Rest		0,00	0,00	0,00	34,6	--	--	34,6	65,5

Alle getoonde dB-waarden zijn A-gewogen

Behoort bij besluit van burgemeester en wethouders van Winterswijk van 7 april 2016
behorend bij vergunning
zaaknummer
gemeente Winterswijk

Rapport: Resultatentabel
Model: RBS LAr,LT maart 2023 na maatregelen
LAeq bij Bron voor toetspunt: 025_B - Wooldseweg 32
Groep: (hoofdgroep)
Groepsreductie: Nee

Naam Bron	Omschrijving	X	Y	Hoogte	Dag	Avond	Nacht	Etmaal	Li
025_B	Wooldseweg 32	246681,89	442293,75	5,00	50,2	--	--	50,2	74,2
007	Uitlaat perslijn 2	246694,94	442328,14	3,50	44,3	--	--	44,3	44,3
003	Explosierooster	246697,64	442321,98	8,00	41,7	--	--	41,7	41,7
005	Uitlaat stortput	246692,70	442314,88	24,60	40,7	--	--	40,7	40,7
006	Uitlaat perslijn 1	246697,35	442324,39	4,50	38,8	--	--	38,8	38,8
008	Uitlaat hamermolen	246690,65	442325,46	22,50	37,4	--	--	37,4	37,4
022	Gevel west dakopbouw silo grondstoffen	246691,36	442315,87	21,30	37,3	--	--	37,3	37,3
021	Gevel oost dakopbouw silo grondstoffen	246693,99	442316,28	21,30	36,9	--	--	36,9	36,9
004	Uitlaat stoomketel	246696,41	442320,60	20,00	34,8	--	--	34,8	34,8
057	Lichtstrook gevel oost v1 productie	246698,67	442323,60	8,80	34,3	--	--	34,3	34,3
201	Vrachtwagens aanvoer stortput	246649,65	442354,60	1,00	33,0	--	--	33,0	68,8
086	Lichtstrook gevel oost v4 productie	246699,02	442324,15	17,90	32,0	--	--	32,0	32,0
207	Heftruck gas	246656,00	442334,04	1,00	31,9	--	--	31,9	45,7
073	Lichtstrook gevel oost v3 productie	246698,92	442323,98	15,10	31,3	--	--	31,3	31,3
025	Gevel zuid bgg silo grondstoffen	246684,17	442320,58	4,30	29,8	--	--	29,8	29,8
026	Gevel zuid bgg silo grondstoffen	246682,22	442321,86	4,30	29,5	--	--	29,5	29,5
065	Lichtstrook gevel oost v2 productie	246698,79	442323,79	12,00	29,0	--	--	29,0	29,0
205	Vrachtwagens afvoer gereed product routedeel2	246682,11	442343,49	1,00	28,8	--	--	28,8	64,8
056	Gevel oost v1 productie	246697,78	442322,20	8,80	28,5	--	--	28,5	28,5
019	Gevel west dakopbouw silo grondstoffen	246690,56	442318,54	21,30	28,3	--	--	28,3	28,3
055	Gevel oost v1 productie	246699,14	442324,43	8,80	27,9	--	--	27,9	27,9
002	Splitunit	246701,70	442324,81	4,50	27,6	--	--	27,6	27,6
054	Gevel oost v1 productie	246700,44	442326,38	8,80	27,3	--	--	27,3	27,3
207	Achteruitrijsignalering vw aanvoer stortput	246672,51	442351,11	1,00	26,8	--	--	26,8	62,7
024	Geveluitlaat grondstoffen	246680,77	442324,06	2,00	26,7	--	--	26,7	26,7
085	Gevel oost v4 productie	246698,21	442322,97	17,90	26,0	--	--	26,0	26,0
013	Gesloten lamellendeur oost laadstraat	246702,98	442330,37	3,00	25,8	--	--	25,8	25,8
084	Gevel oost v4 productie	246699,59	442325,04	17,90	25,4	--	--	25,4	25,4
083	Gevel oost v4 productie	246700,85	442327,03	17,90	24,8	--	--	24,8	24,8
072	Gevel oost v3 productie	246698,12	442322,73	15,10	24,5	--	--	24,5	24,5
082	Gevel oost v4 productie	246701,88	442328,65	17,90	24,4	--	--	24,4	24,4
030	Gevel oost v4 silo grondstoffen	246694,20	442316,70	18,70	24,2	--	--	24,2	24,2
037	Gevel west v4 silo grondstoffen	246681,29	442324,85	18,70	23,8	--	--	23,8	23,8
081	Gevel oost v4 productie	246703,15	442330,63	17,90	23,8	--	--	23,8	23,8
029	Gevel oost v4 silo grondstoffen	246695,36	442318,51	18,70	23,7	--	--	23,7	23,7
071	Gevel oost v3 productie	246699,43	442324,88	15,10	23,7	--	--	23,7	23,7
031	Gevel zuid v4 silo grondstoffen	246691,55	442315,70	18,70	23,5	--	--	23,5	23,5
032	Gevel zuid v4 silo grondstoffen	246689,62	442316,98	18,70	23,4	--	--	23,4	23,4
033	Gevel zuid v4 silo grondstoffen	246687,63	442318,31	18,70	23,3	--	--	23,3	23,3
202	Bulkwagens aanvoer vloeistoffen/premix	246648,91	442353,86	1,00	23,3	--	--	23,3	68,2
034	Gevel zuid v4 silo grondstoffen	246685,71	442319,57	18,70	23,2	--	--	23,2	23,2
Rest		0,00	0,00	0,00	36,4	--	--	36,4	68,6

Alle getoonde dB-waarden zijn A-gewogen

Behoort bij besluit van burgemeester en wethouders van Winterswijk van 7 april 2016
behorend bij vergunning
zaaknummer
gemeente Winterswijk

Rapport: Resultatentabel
Model: RBS LAr,LT maart 2023 na maatregelen
LAeq bij Bron voor toetspunt: 026_A - Wooldseweg 32
Groep: (hoofdgroep)
Groepsreductie: Nee

Naam Bron	Omschrijving	X	Y	Hoogte	Dag	Avond	Nacht	Etmaal	Li
026_A	Wooldseweg 32	246691,18	442285,08	1,50	38,0	--	--	38,0	57,7
007	Uitlaat perslijn 2	246694,94	442328,14	3,50	32,4	--	--	32,4	32,4
006	Uitlaat perslijn 1	246697,35	442324,39	4,50	31,9	--	--	31,9	31,9
005	Uitlaat stortput	246692,70	442314,88	24,60	26,7	--	--	26,7	26,7
004	Uitlaat stoomketel	246696,41	442320,60	20,00	25,3	--	--	25,3	25,3
008	Uitlaat hamermolen	246690,65	442325,46	22,50	25,3	--	--	25,3	25,3
003	Explosierooster	246697,64	442321,98	8,00	23,2	--	--	23,2	23,2
016	Gevel oost dakopbouw silo gereed product	246699,20	442330,08	20,90	22,1	--	--	22,1	22,1
013	Gesloten lamellendeur oost laadstraat	246702,98	442330,37	3,00	20,9	--	--	20,9	21,1
086	Lichtstrook gevel oost v4 productie	246699,02	442324,15	17,90	20,5	--	--	20,5	20,5
073	Lichtstrook gevel oost v3 productie	246698,92	442323,98	15,10	19,9	--	--	19,9	19,9
057	Lichtstrook gevel oost v1 productie	246698,67	442323,60	8,80	19,2	--	--	19,2	19,2
021	Gevel oost dakopbouw silo grondstoffen	246693,99	442316,28	21,30	18,2	--	--	18,2	18,2
022	Gevel west dakopbouw silo grondstoffen	246691,36	442315,87	21,30	18,1	--	--	18,1	18,1
065	Lichtstrook gevel oost v2 productie	246698,79	442323,79	12,00	17,7	--	--	17,7	17,7
002	Splitunit	246701,70	442324,81	4,50	16,3	--	--	16,3	16,3
085	Gevel oost v4 productie	246698,21	442322,97	17,90	16,2	--	--	16,2	16,2
083	Gevel oost v4 productie	246700,85	442327,03	17,90	15,9	--	--	15,9	15,9
084	Gevel oost v4 productie	246699,59	442325,04	17,90	15,9	--	--	15,9	15,9
082	Gevel oost v4 productie	246701,88	442328,65	17,90	15,5	--	--	15,5	15,5
072	Gevel oost v3 productie	246698,12	442322,73	15,10	15,1	--	--	15,1	15,1
081	Gevel oost v4 productie	246703,15	442330,63	17,90	15,0	--	--	15,0	15,0
056	Gevel oost v1 productie	246697,78	442322,20	8,80	14,6	--	--	14,6	14,6
071	Gevel oost v3 productie	246699,43	442324,88	15,10	14,5	--	--	14,5	14,5
055	Gevel oost v1 productie	246699,14	442324,43	8,80	14,0	--	--	14,0	14,0
070	Gevel oost v3 productie	246700,73	442326,83	15,10	13,9	--	--	13,9	13,9
014	Gevel west dakopbouw silo gereed product	246696,47	442331,87	21,00	13,9	--	--	13,9	13,9
204	Vrachtwagens afvoer gereed product routedeel1	246717,36	442320,88	1,00	13,8	--	--	13,8	52,1
054	Gevel oost v1 productie	246700,44	442326,38	8,80	13,6	--	--	13,6	13,6
201	Vrachtwagens aanvoer stortput	246649,65	442354,60	1,00	13,6	--	--	13,6	51,9
017	Gevel zuid dakopbouw silo gereed product	246696,38	442328,66	20,90	12,9	--	--	12,9	12,9
030	Gevel oost v4 silo grondstoffen	246694,20	442316,70	18,70	12,8	--	--	12,8	12,8
064	Gevel oost v2 productie	246697,91	442322,50	12,00	12,8	--	--	12,8	12,8
029	Gevel oost v4 silo grondstoffen	246695,36	442318,51	18,70	12,7	--	--	12,7	12,7
063	Gevel oost v2 productie	246699,30	442324,68	12,00	12,2	--	--	12,2	12,2
062	Gevel oost v2 productie	246700,61	442326,64	12,00	11,7	--	--	11,7	11,7
031	Gevel zuid v4 silo grondstoffen	246691,55	442315,70	18,70	11,5	--	--	11,5	11,5
207	Heftruck gas	246656,00	442334,04	1,00	11,4	--	--	11,4	28,2
032	Gevel zuid v4 silo grondstoffen	246689,62	442316,98	18,70	10,8	--	--	10,8	10,8
033	Gevel zuid v4 silo grondstoffen	246687,63	442318,31	18,70	10,2	--	--	10,2	10,2
121	Gevel zuid v4 silodek gereedproduct	246687,90	442336,06	17,90	10,1	--	--	10,1	10,1
Rest		0,00	0,00	0,00	24,7	--	--	24,7	54,2

Alle getoonde dB-waarden zijn A-gewogen

Behoort bij besluit van burgemeester en wethouders van Winterswijk van 7 april 2016
behorend bij vergunning
zaaknummer
gemeente Winterswijk

Rapport: Resultatentabel
Model: RBS LAr,LT maart 2023 na maatregelen
LAeq bij Bron voor toetspunt: 026_B - Wooldseweg 32
Groep: (hoofdgroep)
Groepsreductie: Nee

Naam Bron	Omschrijving	X	Y	Hoogte	Dag	Avond	Nacht	Etmaal	Li
026_B	Wooldseweg 32	246691,18	442285,08	5,00	39,6	--	--	39,6	57,5
007	Uitlaat perslijn 2	246694,94	442328,14	3,50	33,8	--	--	33,8	33,8
006	Uitlaat perslijn 1	246697,35	442324,39	4,50	32,5	--	--	32,5	32,5
003	Explosieroooster	246697,64	442321,98	8,00	30,9	--	--	30,9	30,9
005	Uitlaat stortput	246692,70	442314,88	24,60	27,6	--	--	27,6	27,6
008	Uitlaat hamermolen	246690,65	442325,46	22,50	25,9	--	--	25,9	25,9
004	Uitlaat stoomketel	246696,41	442320,60	20,00	25,9	--	--	25,9	25,9
057	Lichtstrook gevel oost v1 productie	246698,67	442323,60	8,80	25,7	--	--	25,7	25,7
013	Gesloten lamellendeur oost laadstraat	246702,98	442330,37	3,00	21,3	--	--	21,3	21,3
086	Lichtstrook gevel oost v4 productie	246699,02	442324,15	17,90	21,0	--	--	21,0	21,0
056	Gevel oost v1 productie	246697,78	442322,20	8,80	20,6	--	--	20,6	20,6
073	Lichtstrook gevel oost v3 productie	246698,92	442323,98	15,10	20,5	--	--	20,5	20,5
055	Gevel oost v1 productie	246699,14	442324,43	8,80	20,3	--	--	20,3	20,3
054	Gevel oost v1 productie	246700,44	442326,38	8,80	20,1	--	--	20,1	20,1
016	Gevel oost dakopbouw silo gereed product	246699,20	442330,08	20,90	19,3	--	--	19,3	19,3
065	Lichtstrook gevel oost v2 productie	246698,79	442323,79	12,00	19,2	--	--	19,2	19,2
021	Gevel oost dakopbouw silo grondstoffen	246693,99	442316,28	21,30	18,9	--	--	18,9	18,9
022	Gevel west dakopbouw silo grondstoffen	246691,36	442315,87	21,30	18,9	--	--	18,9	18,9
002	Splitunit	246701,70	442324,81	4,50	18,0	--	--	18,0	18,0
085	Gevel oost v4 productie	246698,21	442322,97	17,90	16,7	--	--	16,7	16,7
084	Gevel oost v4 productie	246699,59	442325,04	17,90	16,5	--	--	16,5	16,5
083	Gevel oost v4 productie	246700,85	442327,03	17,90	16,2	--	--	16,2	16,2
201	Vrachtwagens aanvoer stortput	246649,65	442354,60	1,00	16,1	--	--	16,1	52,1
082	Gevel oost v4 productie	246701,88	442328,65	17,90	16,0	--	--	16,0	16,0
081	Gevel oost v4 productie	246703,15	442330,63	17,90	15,7	--	--	15,7	15,7
072	Gevel oost v3 productie	246698,12	442322,73	15,10	15,3	--	--	15,3	15,3
071	Gevel oost v3 productie	246699,43	442324,88	15,10	15,0	--	--	15,0	15,0
070	Gevel oost v3 productie	246700,73	442326,83	15,10	14,8	--	--	14,8	14,8
014	Gevel west dakopbouw silo gereed product	246696,47	442331,87	21,00	14,4	--	--	14,4	14,4
207	Heftruck gas	246656,00	442334,04	1,00	13,9	--	--	13,9	27,7
064	Gevel oost v2 productie	246697,91	442322,50	12,00	13,7	--	--	13,7	13,7
030	Gevel oost v4 silo grondstoffen	246694,20	442316,70	18,70	13,6	--	--	13,6	13,6
063	Gevel oost v2 productie	246699,30	442324,68	12,00	13,4	--	--	13,4	13,4
017	Gevel zuid dakopbouw silo gereed product	246696,38	442328,66	20,90	13,4	--	--	13,4	13,4
029	Gevel oost v4 silo grondstoffen	246695,36	442318,51	18,70	13,4	--	--	13,4	13,4
062	Gevel oost v2 productie	246700,61	442326,64	12,00	13,1	--	--	13,1	13,1
204	Vrachtwagens afvoer gereed product routedeel1	246717,36	442320,88	1,00	13,0	--	--	13,0	49,1
031	Gevel zuid v4 silo grondstoffen	246691,55	442315,70	18,70	12,3	--	--	12,3	12,3
032	Gevel zuid v4 silo grondstoffen	246689,62	442316,98	18,70	11,7	--	--	11,7	11,7
207	Achteruitrijsignalering vw aanvoer stortput	246672,51	442351,11	1,00	11,1	--	--	11,1	47,1
033	Gevel zuid v4 silo grondstoffen	246687,63	442318,31	18,70	11,0	--	--	11,0	11,0
Rest		0,00	0,00	0,00	25,5	--	--	25,5	54,1

Alle getoonde dB-waarden zijn A-gewogen

Behoort bij besluit van burgemeester en wethouders van Winterswijk van 7 april 2016
behorend bij vergunning
zaaknummer

Rapport: Resultatentabel
Model: RBS LAr,LT maart 2023 na maatregelen
LAeq bij Bron voor toetspunt: 027_A - Wooldseweg 34
Groep: (hoofdgroep)
Groepsreductie: Nee

Naam Bron	Omschrijving	X	Y	Hoogte	Dag	Avond	Nacht	Etmaal	Li
027_A	Wooldseweg 34	246676,58	442282,83	1,50	36,2	--	--	36,2	62,5
007	Uitlaat perslijn 2	246694,94	442328,14	3,50	33,7	--	--	33,7	33,7
006	Uitlaat perslijn 1	246697,35	442324,39	4,50	24,3	--	--	24,3	24,3
005	Uitlaat stortput	246692,70	442314,88	24,60	23,5	--	--	23,5	23,5
003	Explosierooster	246697,64	442321,98	8,00	22,9	--	--	22,9	22,9
008	Uitlaat hamermolen	246690,65	442325,46	22,50	22,2	--	--	22,2	22,2
004	Uitlaat stoomketel	246696,41	442320,60	20,00	19,3	--	--	19,3	19,3
201	Vrachtwagens aanvoer stortput	246649,65	442354,60	1,00	18,7	--	--	18,7	57,3
057	Lichtstrook gevel oost v1 productie	246698,67	442323,60	8,80	18,4	--	--	18,4	18,4
024	Geveluitlaat grondstoffen	246680,77	442324,06	2,00	17,1	--	--	17,1	17,9
022	Gevel west dakopbouw silo grondstoffen	246691,36	442315,87	21,30	15,1	--	--	15,1	15,1
002	Splitunit	246701,70	442324,81	4,50	15,0	--	--	15,0	15,0
086	Lichtstrook gevel oost v4 productie	246699,02	442324,15	17,90	14,7	--	--	14,7	14,7
021	Gevel oost dakopbouw silo grondstoffen	246693,99	442316,28	21,30	14,6	--	--	14,6	14,6
073	Lichtstrook gevel oost v3 productie	246698,92	442323,98	15,10	14,5	--	--	14,5	14,5
016	Gevel oost dakopbouw silo gereed product	246699,20	442330,08	20,90	14,5	--	--	14,5	14,5
056	Gevel oost v1 productie	246697,78	442322,20	8,80	13,8	--	--	13,8	13,8
205	Vrachtwagens afvoer gereed product routedeel2	246682,11	442343,49	1,00	13,4	--	--	13,4	52,3
055	Gevel oost v1 productie	246699,14	442324,43	8,80	13,3	--	--	13,3	13,3
013	Gesloten lamellendeur oost laadstraat	246702,98	442330,37	3,00	13,0	--	--	13,0	13,9
207	Heftruck gas	246656,00	442334,04	1,00	13,0	--	--	13,0	29,5
054	Gevel oost v1 productie	246700,44	442326,38	8,80	12,9	--	--	12,9	12,9
065	Lichtstrook gevel oost v2 productie	246698,79	442323,79	12,00	12,5	--	--	12,5	12,5
207	Achteruitrijsignalering vw aanvoer stortput	246672,51	442351,11	1,00	12,4	--	--	12,4	50,9
026	Gevel zuid bgg silo grondstoffen	246682,22	442321,86	4,30	12,1	--	--	12,1	12,1
017	Gevel zuid dakopbouw silo gereed product	246696,38	442328,66	20,90	12,1	--	--	12,1	12,1
025	Gevel zuid bgg silo grondstoffen	246684,17	442320,58	4,30	11,9	--	--	11,9	11,9
014	Gevel west dakopbouw silo gereed product	246696,47	442331,87	21,00	11,5	--	--	11,5	11,5
039	Gevel noord v4 silo grondstoffen	246685,45	442327,74	18,70	11,3	--	--	11,3	11,3
085	Gevel oost v4 productie	246698,21	442322,97	17,90	11,2	--	--	11,2	11,2
011	Gesloten lamellen deur opslagruimte	246681,32	442338,90	3,00	11,0	--	--	11,0	12,0
084	Gevel oost v4 productie	246699,59	442325,04	17,90	10,7	--	--	10,7	10,7
083	Gevel oost v4 productie	246700,85	442327,03	17,90	10,2	--	--	10,2	10,2
123	Gevel zuid v4 silodek gereedproduct	246682,91	442339,36	17,90	10,0	--	--	10,0	10,0
082	Gevel oost v4 productie	246701,88	442328,65	17,90	9,9	--	--	9,9	9,9
072	Gevel oost v3 productie	246698,12	442322,73	15,10	9,8	--	--	9,8	9,8
081	Gevel oost v4 productie	246703,15	442330,63	17,90	9,5	--	--	9,5	9,5
071	Gevel oost v3 productie	246699,43	442324,88	15,10	9,3	--	--	9,3	9,3
030	Gevel oost v4 silo grondstoffen	246694,20	442316,70	18,70	9,1	--	--	9,1	9,1
019	Gevel west dakopbouw silo grondstoffen	246690,56	442318,54	21,30	9,0	--	--	9,0	9,0
070	Gevel oost v3 productie	246700,73	442326,83	15,10	8,8	--	--	8,8	8,8
Rest		0,00	0,00	0,00	23,3	--	--	23,3	59,7

Alle getoonde dB-waarden zijn A-gewogen

Behoort bij besluit van burgemeester en wethouders van Winterswijk van 7 april 2016
behorend bij vergunning
zaaknummer
gemeente Winterswijk

Rapport: Resultatentabel
Model: RBS LAr,LT maart 2023 na maatregelen
LAeq bij Bron voor toetspunt: 027_B - Wooldseweg 34
Groep: (hoofdgroep)
Groepsreductie: Nee

Naam Bron	Omschrijving	X	Y	Hoogte	Dag	Avond	Nacht	Etmaal	Li
027_B	Wooldseweg 34	246676,58	442282,83	5,00	41,0	--	--	41,0	60,9
007	Uitlaat perslijn 2	246694,94	442328,14	3,50	38,0	--	--	38,0	38,0
005	Uitlaat stortput	246692,70	442314,88	24,60	31,3	--	--	31,3	31,3
006	Uitlaat perslijn 1	246697,35	442324,39	4,50	30,5	--	--	30,5	30,5
008	Uitlaat hamermolen	246690,65	442325,46	22,50	29,2	--	--	29,2	29,2
003	Explosierooster	246697,64	442321,98	8,00	26,2	--	--	26,2	26,2
004	Uitlaat stoomketel	246696,41	442320,60	20,00	25,7	--	--	25,7	25,7
022	Gevel west dakopbouw silo grondstoffen	246691,36	442315,87	21,30	22,3	--	--	22,3	22,3
057	Lichtstrook gevel oost v1 productie	246698,67	442323,60	8,80	21,4	--	--	21,4	21,4
021	Gevel oost dakopbouw silo grondstoffen	246693,99	442316,28	21,30	21,2	--	--	21,2	21,2
024	Geveluitlaat grondstoffen	246680,77	442324,06	2,00	20,9	--	--	20,9	20,9
201	Vrachtwagens aanvoer stortput	246649,65	442354,60	1,00	19,7	--	--	19,7	55,8
086	Lichtstrook gevel oost v4 productie	246699,02	442324,15	17,90	18,9	--	--	18,9	18,9
014	Gevel west dakopbouw silo gereed product	246696,47	442331,87	21,00	17,9	--	--	17,9	17,9
073	Lichtstrook gevel oost v3 productie	246698,92	442323,98	15,10	17,5	--	--	17,5	17,5
016	Gevel oost dakopbouw silo gereed product	246699,20	442330,08	20,90	17,5	--	--	17,5	17,5
002	Splitunit	246701,70	442324,81	4,50	16,7	--	--	16,7	16,7
056	Gevel oost v1 productie	246697,78	442322,20	8,80	16,6	--	--	16,6	16,6
055	Gevel oost v1 productie	246699,14	442324,43	8,80	16,1	--	--	16,1	16,1
019	Gevel west dakopbouw silo grondstoffen	246690,56	442318,54	21,30	15,9	--	--	15,9	15,9
054	Gevel oost v1 productie	246700,44	442326,38	8,80	15,7	--	--	15,7	15,7
065	Lichtstrook gevel oost v2 productie	246698,79	442323,79	12,00	15,4	--	--	15,4	15,4
017	Gevel zuid dakopbouw silo gereed product	246696,38	442328,66	20,90	15,4	--	--	15,4	15,4
085	Gevel oost v4 productie	246698,21	442322,97	17,90	14,9	--	--	14,9	14,9
011	Gesloten lamellen deur opslagruimte	246681,32	442338,90	3,00	14,7	--	--	14,7	14,7
037	Gevel west v4 silo grondstoffen	246681,29	442324,85	18,70	14,6	--	--	14,6	14,6
207	Heftruck gas	246656,00	442334,04	1,00	14,5	--	--	14,5	28,3
205	Vrachtwagens afvoer gereed product routedeel2	246682,11	442343,49	1,00	14,5	--	--	14,5	50,8
026	Gevel zuid bgg silo grondstoffen	246682,22	442321,86	4,30	14,3	--	--	14,3	14,3
084	Gevel oost v4 productie	246699,59	442325,04	17,90	14,3	--	--	14,3	14,3
025	Gevel zuid bgg silo grondstoffen	246684,17	442320,58	4,30	14,1	--	--	14,1	14,1
083	Gevel oost v4 productie	246700,85	442327,03	17,90	13,8	--	--	13,8	13,8
207	Achteruitrijsignalering vw aanvoer stortput	246672,51	442351,11	1,00	13,6	--	--	13,6	49,6
039	Gevel noord v4 silo grondstoffen	246685,45	442327,74	18,70	13,5	--	--	13,5	13,5
082	Gevel oost v4 productie	246701,88	442328,65	17,90	13,5	--	--	13,5	13,5
013	Gesloten lamellendeur oost laadstraat	246702,98	442330,37	3,00	13,5	--	--	13,5	13,5
081	Gevel oost v4 productie	246703,15	442330,63	17,90	13,0	--	--	13,0	13,0
030	Gevel oost v4 silo grondstoffen	246694,20	442316,70	18,70	13,0	--	--	13,0	13,0
072	Gevel oost v3 productie	246698,12	442322,73	15,10	12,8	--	--	12,8	12,8
033	Gevel zuid v4 silo grondstoffen	246687,63	442318,31	18,70	12,6	--	--	12,6	12,6
034	Gevel zuid v4 silo grondstoffen	246685,71	442319,57	18,70	12,5	--	--	12,5	12,5
Rest		0,00	0,00	0,00	26,8	--	--	26,8	58,0

Alle getoonde dB-waarden zijn A-gewogen

Behoort bij besluit van burgemeester en wethouders van Winterswijk van 7 april 2016
behorend bij vergunning
zaaknummer
gemeente Winterswijk

Rapport: Resultatentabel
Model: RBS LAr,LT maart 2023 na maatregelen
LAeq bij Bron voor toetspunt: 028_A - Wooldseweg 34
Groep: (hoofdgroep)
Groepsreductie: Nee

Naam Bron	Omschrijving	X	Y	Hoogte	Dag	Avond	Nacht	Etmaal	Li
028_A	Wooldseweg 34	246686,48	442277,95	1,50	35,2	--	--	35,2	56,0
007	Uitlaat perslijn 2	246694,94	442328,14	3,50	31,0	--	--	31,0	31,1
006	Uitlaat perslijn 1	246697,35	442324,39	4,50	28,2	--	--	28,2	28,2
008	Uitlaat hamermolen	246690,65	442325,46	22,50	24,1	--	--	24,1	24,1
005	Uitlaat stortput	246692,70	442314,88	24,60	23,2	--	--	23,2	23,2
004	Uitlaat stoomketel	246696,41	442320,60	20,00	21,4	--	--	21,4	21,4
003	Explosierooster	246697,64	442321,98	8,00	21,2	--	--	21,2	21,2
057	Lichtstrook gevel oost v1 productie	246698,67	442323,60	8,80	16,7	--	--	16,7	16,7
013	Gesloten lamellendeur oost laadstraat	246702,98	442330,37	3,00	16,4	--	--	16,4	17,3
022	Gevel west dakopbouw silo grondstoffen	246691,36	442315,87	21,30	15,2	--	--	15,2	15,2
021	Gevel oost dakopbouw silo grondstoffen	246693,99	442316,28	21,30	15,0	--	--	15,0	15,0
016	Gevel oost dakopbouw silo gereed product	246699,20	442330,08	20,90	14,4	--	--	14,4	14,4
086	Lichtstrook gevel oost v4 productie	246699,02	442324,15	17,90	13,8	--	--	13,8	13,8
002	Splitunit	246701,70	442324,81	4,50	13,3	--	--	13,3	13,3
073	Lichtstrook gevel oost v3 productie	246698,92	442323,98	15,10	12,5	--	--	12,5	12,5
056	Gevel oost v1 productie	246697,78	442322,20	8,80	12,0	--	--	12,0	12,0
017	Gevel zuid dakopbouw silo gereed product	246696,38	442328,66	20,90	11,7	--	--	11,7	11,7
055	Gevel oost v1 productie	246699,14	442324,43	8,80	11,7	--	--	11,7	11,7
054	Gevel oost v1 productie	246700,44	442326,38	8,80	11,4	--	--	11,4	11,4
201	Vrachtwagens aanvoer stortput	246649,65	442354,60	1,00	11,4	--	--	11,4	50,1
014	Gevel west dakopbouw silo gereed product	246696,47	442331,87	21,00	10,8	--	--	10,8	10,8
204	Vrachtwagens afvoer gereed product routedeel1	246717,36	442320,88	1,00	10,8	--	--	10,8	49,5
065	Lichtstrook gevel oost v2 productie	246698,79	442323,79	12,00	10,6	--	--	10,6	10,6
085	Gevel oost v4 productie	246698,21	442322,97	17,90	9,9	--	--	9,9	9,9
030	Gevel oost v4 silo grondstoffen	246694,20	442316,70	18,70	9,9	--	--	9,9	9,9
207	Heftruck gas	246656,00	442334,04	1,00	9,7	--	--	9,7	26,6
029	Gevel oost v4 silo grondstoffen	246695,36	442318,51	18,70	9,7	--	--	9,7	9,7
084	Gevel oost v4 productie	246699,59	442325,04	17,90	9,5	--	--	9,5	9,5
083	Gevel oost v4 productie	246700,85	442327,03	17,90	9,1	--	--	9,1	9,1
082	Gevel oost v4 productie	246701,88	442328,65	17,90	8,8	--	--	8,8	8,8
031	Gevel zuid v4 silo grondstoffen	246691,55	442315,70	18,70	8,6	--	--	8,6	8,6
081	Gevel oost v4 productie	246703,15	442330,63	17,90	8,5	--	--	8,5	8,5
024	Geveluitlaat grondstoffen	246680,77	442324,06	2,00	8,3	--	--	8,3	9,5
032	Gevel zuid v4 silo grondstoffen	246689,62	442316,98	18,70	8,0	--	--	8,0	8,0
072	Gevel oost v3 productie	246698,12	442322,73	15,10	7,8	--	--	7,8	7,8
033	Gevel zuid v4 silo grondstoffen	246687,63	442318,31	18,70	7,4	--	--	7,4	7,4
071	Gevel oost v3 productie	246699,43	442324,88	15,10	7,4	--	--	7,4	7,4
070	Gevel oost v3 productie	246700,73	442326,83	15,10	7,1	--	--	7,1	7,1
034	Gevel zuid v4 silo grondstoffen	246685,71	442319,57	18,70	6,9	--	--	6,9	6,9
039	Gevel noord v4 silo grondstoffen	246685,45	442327,74	18,70	6,8	--	--	6,8	6,8
019	Gevel west dakopbouw silo grondstoffen	246690,56	442318,54	21,30	6,8	--	--	6,8	6,8
Rest		0,00	0,00	0,00	21,9	--	--	21,9	53,1

Alle getoonde dB-waarden zijn A-gewogen

Behoort bij besluit van burgemeester en wethouders van Winterswijk van 7 april 2016
behorend bij vergunning
zaaknummer

Rapport: Resultatentabel
Model: RBS LAr,LT maart 2023 na maatregelen
LAeq bij Bron voor toetspunt: 028_B - Wooldseweg 34
Groep: (hoofdgroep)
Groepsreductie: Nee

Naam Bron	Omschrijving	X	Y	Hoogte	Dag	Avond	Nacht	Etmaal	Li
028_B	Wooldseweg 34	246686,48	442277,95	5,00	37,9	--	--	37,9	56,1
007	Uitlaat perslijn 2	246694,94	442328,14	3,50	34,9	--	--	34,9	34,9
006	Uitlaat perslijn 1	246697,35	442324,39	4,50	29,8	--	--	29,8	29,8
005	Uitlaat stortput	246692,70	442314,88	24,60	25,3	--	--	25,3	25,3
008	Uitlaat hamermolen	246690,65	442325,46	22,50	24,9	--	--	24,9	24,9
004	Uitlaat stoomketel	246696,41	442320,60	20,00	22,9	--	--	22,9	22,9
003	Explosierooster	246697,64	442321,98	8,00	22,4	--	--	22,4	22,4
086	Lichtstrook gevel oost v4 productie	246699,02	442324,15	17,90	18,4	--	--	18,4	18,4
057	Lichtstrook gevel oost v1 productie	246698,67	442323,60	8,80	18,2	--	--	18,2	18,2
013	Gesloten lamellendeur oost laadstraat	246702,98	442330,37	3,00	18,1	--	--	18,1	18,1
073	Lichtstrook gevel oost v3 productie	246698,92	442323,98	15,10	17,6	--	--	17,6	17,6
022	Gevel west dakopbouw silo grondstoffen	246691,36	442315,87	21,30	16,7	--	--	16,7	16,7
021	Gevel oost dakopbouw silo grondstoffen	246693,99	442316,28	21,30	16,4	--	--	16,4	16,4
016	Gevel oost dakopbouw silo gereed product	246699,20	442330,08	20,90	15,3	--	--	15,3	15,3
002	Splitunit	246701,70	442324,81	4,50	15,2	--	--	15,2	15,2
085	Gevel oost v4 productie	246698,21	442322,97	17,90	14,4	--	--	14,4	14,4
201	Vrachtwagens aanvoer stortput	246649,65	442354,60	1,00	14,3	--	--	14,3	50,5
084	Gevel oost v4 productie	246699,59	442325,04	17,90	14,2	--	--	14,2	14,2
083	Gevel oost v4 productie	246700,85	442327,03	17,90	14,0	--	--	14,0	14,0
082	Gevel oost v4 productie	246701,88	442328,65	17,90	13,8	--	--	13,8	13,8
081	Gevel oost v4 productie	246703,15	442330,63	17,90	13,6	--	--	13,6	13,6
056	Gevel oost v1 productie	246697,78	442322,20	8,80	13,5	--	--	13,5	13,5
055	Gevel oost v1 productie	246699,14	442324,43	8,80	13,2	--	--	13,2	13,2
054	Gevel oost v1 productie	246700,44	442326,38	8,80	12,9	--	--	12,9	12,9
072	Gevel oost v3 productie	246698,12	442322,73	15,10	12,8	--	--	12,8	12,8
065	Lichtstrook gevel oost v2 productie	246698,79	442323,79	12,00	12,6	--	--	12,6	12,6
071	Gevel oost v3 productie	246699,43	442324,88	15,10	12,6	--	--	12,6	12,6
204	Vrachtwagens afvoer gereed product routedeel1	246717,36	442320,88	1,00	12,5	--	--	12,5	48,5
014	Gevel west dakopbouw silo gereed product	246696,47	442331,87	21,00	12,4	--	--	12,4	12,4
070	Gevel oost v3 productie	246700,73	442326,83	15,10	12,4	--	--	12,4	12,4
017	Gevel zuid dakopbouw silo gereed product	246696,38	442328,66	20,90	12,1	--	--	12,1	12,1
030	Gevel oost v4 silo grondstoffen	246694,20	442316,70	18,70	11,4	--	--	11,4	11,4
029	Gevel oost v4 silo grondstoffen	246695,36	442318,51	18,70	11,1	--	--	11,1	11,1
031	Gevel zuid v4 silo grondstoffen	246691,55	442315,70	18,70	10,2	--	--	10,2	10,2
207	Heftruck gas	246656,00	442334,04	1,00	10,0	--	--	10,0	24,1
032	Gevel zuid v4 silo grondstoffen	246689,62	442316,98	18,70	9,7	--	--	9,7	9,7
024	Geveluitlaat grondstoffen	246680,77	442324,06	2,00	9,4	--	--	9,4	9,4
033	Gevel zuid v4 silo grondstoffen	246687,63	442318,31	18,70	9,1	--	--	9,1	9,1
207	Achteruitrijsignalering vw aanvoer stortput	246672,51	442351,11	1,00	8,8	--	--	8,8	44,9
034	Gevel zuid v4 silo grondstoffen	246685,71	442319,57	18,70	8,7	--	--	8,7	8,7
019	Gevel west dakopbouw silo grondstoffen	246690,56	442318,54	21,30	8,5	--	--	8,5	8,5
Rest		0,00	0,00	0,00	23,5	--	--	23,5	52,7

Alle getoonde dB-waarden zijn A-gewogen

Behoort bij besluit van burgemeester en wethouders van Winterswijk van 7 april 2016
behorend bij vergunning
zaaknummer
gemeente Winterswijk
van burgemeester

Rapport: Resultatentabel
Model: RBS LAr,LT maart 2023 na maatregelen
LAeq bij Bron voor toetspunt: 029_A - Golsweg 2
Groep: (hoofdgroep)
Groepsreductie: Nee

Naam Bron	Omschrijving	X	Y	Hoogte	Dag	Avond	Nacht	Etmaal	Li
029_A	Golsweg 2	246663,97	442268,40	1,50	43,0	--	--	43,0	62,6
007	Uitlaat perslijn 2	246694,94	442328,14	3,50	38,8	--	--	38,8	40,1
008	Uitlaat hamermolen	246690,65	442325,46	22,50	35,4	--	--	35,4	35,4
005	Uitlaat stortput	246692,70	442314,88	24,60	32,7	--	--	32,7	32,7
006	Uitlaat perslijn 1	246697,35	442324,39	4,50	31,5	--	--	31,5	31,9
022	Gevel west dakopbouw silo grondstoffen	246691,36	442315,87	21,30	29,5	--	--	29,5	29,5
021	Gevel oost dakopbouw silo grondstoffen	246693,99	442316,28	21,30	28,3	--	--	28,3	28,3
004	Uitlaat stoomketel	246696,41	442320,60	20,00	26,4	--	--	26,4	26,4
123	Gevel zuid v4 silodek gereedproduct	246682,91	442339,36	17,90	25,6	--	--	25,6	25,6
003	Explosierooster	246697,64	442321,98	8,00	24,5	--	--	24,5	24,5
019	Gevel west dakopbouw silo grondstoffen	246690,56	442318,54	21,30	24,3	--	--	24,3	24,3
053	Gevel west v1 productie	246692,94	442331,27	8,80	20,2	--	--	20,2	20,2
057	Lichtstrook gevel oost v1 productie	246698,67	442323,60	8,80	20,0	--	--	20,0	20,0
016	Gevel oost dakopbouw silo gereed product	246699,20	442330,08	20,90	20,0	--	--	20,0	20,0
024	Geveluitlaat grondstoffen	246680,77	442324,06	2,00	19,9	--	--	19,9	21,9
086	Lichtstrook gevel oost v4 productie	246699,02	442324,15	17,90	19,7	--	--	19,7	19,7
014	Gevel west dakopbouw silo gereed product	246696,47	442331,87	21,00	19,7	--	--	19,7	19,7
201	Vrachtwagens aanvoer stortput	246649,65	442354,60	1,00	18,6	--	--	18,6	57,5
052	Gevel west v1 productie	246691,58	442329,19	8,80	17,9	--	--	17,9	17,9
073	Lichtstrook gevel oost v3 productie	246698,92	442323,98	15,10	17,4	--	--	17,4	17,4
017	Gevel zuid dakopbouw silo gereed product	246696,38	442328,66	20,90	17,3	--	--	17,3	17,3
037	Gevel west v4 silo grondstoffen	246681,29	442324,85	18,70	17,3	--	--	17,3	17,3
058	Lichtstrook gevel west v1 productie	246692,43	442330,50	8,80	17,0	--	--	17,0	17,0
077	Gevel west v4 productie	246693,32	442331,86	17,90	16,4	--	--	16,4	16,4
038	Gevel west v4 silo grondstoffen	246682,74	442327,06	18,70	16,3	--	--	16,3	16,3
032	Gevel zuid v4 silo grondstoffen	246689,62	442316,98	18,70	16,2	--	--	16,2	16,2
025	Gevel zuid bgg silo grondstoffen	246684,17	442320,58	4,30	16,2	--	--	16,2	16,2
112	Gevel west v4 silodek gereed product	246681,27	442342,52	17,90	16,0	--	--	16,0	16,0
002	Splitunit	246701,70	442324,81	4,50	15,7	--	--	15,7	16,3
026	Gevel zuid bgg silo grondstoffen	246682,22	442321,86	4,30	15,6	--	--	15,6	15,6
056	Gevel oost v1 productie	246697,78	442322,20	8,80	15,5	--	--	15,5	15,5
039	Gevel noord v4 silo grondstoffen	246685,45	442327,74	18,70	15,4	--	--	15,4	15,4
075	Gevel west v4 productie	246690,79	442327,99	17,90	15,3	--	--	15,3	15,3
076	Gevel west v4 productie	246691,97	442329,78	17,90	15,2	--	--	15,2	15,2
040	Gevel noord v4 silo grondstoffen	246687,44	442326,44	18,70	15,2	--	--	15,2	15,2
055	Gevel oost v1 productie	246699,14	442324,43	8,80	15,1	--	--	15,1	15,1
135	Gevel zuid bgg opslagruimte	246679,39	442331,50	4,30	15,1	--	--	15,1	15,6
085	Gevel oost v4 productie	246698,21	442322,97	17,90	15,0	--	--	15,0	15,0
054	Gevel oost v1 productie	246700,44	442326,38	8,80	14,8	--	--	14,8	14,8
065	Lichtstrook gevel oost v2 productie	246698,79	442323,79	12,00	14,7	--	--	14,7	14,7
084	Gevel oost v4 productie	246699,59	442325,04	17,90	14,5	--	--	14,5	14,5
Rest		0,00	0,00	0,00	29,1	--	--	29,1	60,9

Alle getoonde dB-waarden zijn A-gewogen

Behoort bij besluit van burgemeester en wethouders van Winterswijk van 7 april 2016
behorend bij vergunning
zaaknummer

Rapport: Resultatentabel
Model: RBS LAr,LT maart 2023 na maatregelen
LAeq bij Bron voor toetspunt: 029_B - Golsweg 2
Groep: (hoofdgroep)
Groepsreductie: Nee

Naam Bron	Omschrijving	X	Y	Hoogte	Dag	Avond	Nacht	Etmaal	Li
029_B	Golsweg 2	246663,97	442268,40	5,00	45,4	--	--	45,4	68,7
007	Uitlaat perslijn 2	246694,94	442328,14	3,50	42,1	--	--	42,1	42,1
008	Uitlaat hamermolen	246690,65	442325,46	22,50	37,2	--	--	37,2	37,2
006	Uitlaat perslijn 1	246697,35	442324,39	4,50	33,2	--	--	33,2	33,2
005	Uitlaat stortput	246692,70	442314,88	24,60	33,2	--	--	33,2	33,2
022	Gevel west dakopbouw silo grondstoffen	246691,36	442315,87	21,30	29,8	--	--	29,8	29,8
021	Gevel oost dakopbouw silo grondstoffen	246693,99	442316,28	21,30	28,9	--	--	28,9	28,9
024	Geveluitlaat grondstoffen	246680,77	442324,06	2,00	27,8	--	--	27,8	27,8
003	Explosierooster	246697,64	442321,98	8,00	27,6	--	--	27,6	27,6
004	Uitlaat stoomketel	246696,41	442320,60	20,00	27,5	--	--	27,5	27,5
201	Vrachtwagens aanvoer stortput	246649,65	442354,60	1,00	27,2	--	--	27,2	63,7
123	Gevel zuid v4 silodek gereedproduct	246682,91	442339,36	17,90	26,4	--	--	26,4	26,4
019	Gevel west dakopbouw silo grondstoffen	246690,56	442318,54	21,30	24,5	--	--	24,5	24,5
012	Gesloten overheaddeur west laadstraat	246682,12	442343,76	3,00	23,8	--	--	23,8	23,8
086	Lichtstrook gevel oost v4 productie	246699,02	442324,15	17,90	23,3	--	--	23,3	23,3
057	Lichtstrook gevel oost v1 productie	246698,67	442323,60	8,80	22,4	--	--	22,4	22,4
016	Gevel oost dakopbouw silo gereed product	246699,20	442330,08	20,90	22,2	--	--	22,2	22,2
205	Vrachtwagens afvoer gereed product routedeel2	246682,11	442343,49	1,00	21,8	--	--	21,8	58,8
073	Lichtstrook gevel oost v3 productie	246698,92	442323,98	15,10	21,4	--	--	21,4	21,4
014	Gevel west dakopbouw silo gereed product	246696,47	442331,87	21,00	20,7	--	--	20,7	20,7
207	Achteruitrijsignalering vw aanvoer stortput	246672,51	442351,11	1,00	20,2	--	--	20,2	56,5
011	Gesloten lamellen deur opslagruimte	246681,32	442338,90	3,00	19,4	--	--	19,4	19,4
026	Gevel zuid bgg silo grondstoffen	246682,22	442321,86	4,30	19,2	--	--	19,2	19,2
017	Gevel zuid dakopbouw silo gereed product	246696,38	442328,66	20,90	19,1	--	--	19,1	19,1
135	Gevel zuid bgg opslagruimte	246679,39	442331,50	4,30	18,6	--	--	18,6	18,6
025	Gevel zuid bgg silo grondstoffen	246684,17	442320,58	4,30	18,3	--	--	18,3	18,3
207	Heftruck gas	246656,00	442334,04	1,00	18,2	--	--	18,2	32,5
065	Lichtstrook gevel oost v2 productie	246698,79	442323,79	12,00	18,2	--	--	18,2	18,2
037	Gevel west v4 silo grondstoffen	246681,29	442324,85	18,70	18,1	--	--	18,1	18,1
032	Gevel zuid v4 silo grondstoffen	246689,62	442316,98	18,70	17,7	--	--	17,7	17,7
038	Gevel west v4 silo grondstoffen	246682,74	442327,06	18,70	17,7	--	--	17,7	17,7
002	Splitunit	246701,70	442324,81	4,50	17,5	--	--	17,5	17,5
056	Gevel oost v1 productie	246697,78	442322,20	8,80	17,4	--	--	17,4	17,4
101	Gevel west bgg laadstraat	246681,44	442342,77	4,30	17,4	--	--	17,4	17,4
055	Gevel oost v1 productie	246699,14	442324,43	8,80	17,1	--	--	17,1	17,1
077	Gevel west v4 productie	246693,32	442331,86	17,90	17,0	--	--	17,0	17,0
112	Gevel west v4 silodek gereed product	246681,27	442342,52	17,90	16,8	--	--	16,8	16,8
054	Gevel oost v1 productie	246700,44	442326,38	8,80	16,8	--	--	16,8	16,8
013	Gesloten lamellendeur oost laadstraat	246702,98	442330,37	3,00	16,8	--	--	16,8	16,8
202	Bulkwagens aanvoer vloeistoffen/premix	246648,91	442353,86	1,00	16,6	--	--	16,6	62,5
085	Gevel oost v4 productie	246698,21	442322,97	17,90	16,4	--	--	16,4	16,4
Rest		0,00	0,00	0,00	31,2	--	--	31,2	63,1

Alle getoonde dB-waarden zijn A-gewogen

Behoort bij besluit van burgemeester en wethouders van Winterswijk van 7 april 2016
behorend bij vergunning
zaaknummer
gemeente Winterswijk

Rapport: Resultatentabel
Model: RBS LAr,LT maart 2023 na maatregelen
LAeq bij Bron voor toetspunt: 030_A - Golsweg 2
Groep: (hoofdgroep)
Groepsreductie: Nee

Naam Bron	Omschrijving	X	Y	Hoogte	Dag	Avond	Nacht	Etmaal	Li
030_A	Golsweg 2	246665,92	442256,97	1,50	34,9	--	--	34,9	53,9
007	Uitlaat perslijn 2	246694,94	442328,14	3,50	32,1	--	--	32,1	33,8
008	Uitlaat hamermolen	246690,65	442325,46	22,50	26,4	--	--	26,4	26,4
006	Uitlaat perslijn 1	246697,35	442324,39	4,50	23,1	--	--	23,1	24,1
005	Uitlaat stortput	246692,70	442314,88	24,60	22,5	--	--	22,5	22,5
004	Uitlaat stoomketel	246696,41	442320,60	20,00	19,0	--	--	19,0	19,0
003	Explosierooster	246697,64	442321,98	8,00	17,4	--	--	17,4	17,4
086	Lichtstrook gevel oost v4 productie	246699,02	442324,15	17,90	15,5	--	--	15,5	15,5
022	Gevel west dakopbouw silo grondstoffen	246691,36	442315,87	21,30	14,8	--	--	14,8	14,8
021	Gevel oost dakopbouw silo grondstoffen	246693,99	442316,28	21,30	14,6	--	--	14,6	14,6
057	Lichtstrook gevel oost v1 productie	246698,67	442323,60	8,80	13,2	--	--	13,2	13,2
123	Gevel zuid v4 silodek gereedproduct	246682,91	442339,36	17,90	13,0	--	--	13,0	13,0
073	Lichtstrook gevel oost v3 productie	246698,92	442323,98	15,10	13,0	--	--	13,0	13,0
085	Gevel oost v4 productie	246698,21	442322,97	17,90	11,6	--	--	11,6	11,6
014	Gevel west dakopbouw silo gereed product	246696,47	442331,87	21,00	11,5	--	--	11,5	11,5
084	Gevel oost v4 productie	246699,59	442325,04	17,90	11,3	--	--	11,3	11,3
083	Gevel oost v4 productie	246700,85	442327,03	17,90	11,1	--	--	11,1	11,1
016	Gevel oost dakopbouw silo gereed product	246699,20	442330,08	20,90	11,0	--	--	11,0	11,0
082	Gevel oost v4 productie	246701,88	442328,65	17,90	10,9	--	--	10,9	10,9
081	Gevel oost v4 productie	246703,15	442330,63	17,90	10,7	--	--	10,7	10,7
072	Gevel oost v3 productie	246698,12	442322,73	15,10	9,9	--	--	9,9	9,9
019	Gevel west dakopbouw silo grondstoffen	246690,56	442318,54	21,30	9,7	--	--	9,7	9,7
065	Lichtstrook gevel oost v2 productie	246698,79	442323,79	12,00	9,6	--	--	9,6	9,6
201	Vrachtwagens aanvoer stortput	246649,65	442354,60	1,00	9,5	--	--	9,5	48,8
012	Gesloten overheaddeur west laadstraat	246682,12	442343,76	3,00	9,4	--	--	9,4	11,9
024	Geveluitlaat grondstoffen	246680,77	442324,06	2,00	9,2	--	--	9,2	11,7
013	Gesloten lamellendeur oost laadstraat	246702,98	442330,37	3,00	8,8	--	--	8,8	11,1
002	Splitunit	246701,70	442324,81	4,50	8,8	--	--	8,8	9,9
052	Gevel west v1 productie	246691,58	442329,19	8,80	8,6	--	--	8,6	8,6
056	Gevel oost v1 productie	246697,78	442322,20	8,80	8,6	--	--	8,6	8,6
053	Gevel west v1 productie	246692,94	442331,27	8,80	8,6	--	--	8,6	8,6
030	Gevel oost v4 silo grondstoffen	246694,20	442316,70	18,70	8,4	--	--	8,4	8,4
055	Gevel oost v1 productie	246699,14	442324,43	8,80	8,4	--	--	8,4	8,4
029	Gevel oost v4 silo grondstoffen	246695,36	442318,51	18,70	8,2	--	--	8,2	8,2
054	Gevel oost v1 productie	246700,44	442326,38	8,80	8,1	--	--	8,1	8,1
031	Gevel zuid v4 silo grondstoffen	246691,55	442315,70	18,70	7,8	--	--	7,8	7,8
071	Gevel oost v3 productie	246699,43	442324,88	15,10	7,8	--	--	7,8	7,8
032	Gevel zuid v4 silo grondstoffen	246689,62	442316,98	18,70	7,6	--	--	7,6	7,6
017	Gevel zuid dakopbouw silo gereed product	246696,38	442328,66	20,90	7,5	--	--	7,5	7,5
070	Gevel oost v3 productie	246700,73	442326,83	15,10	7,4	--	--	7,4	7,4
033	Gevel zuid v4 silo grondstoffen	246687,63	442318,31	18,70	7,1	--	--	7,1	7,1
Rest		0,00	0,00	0,00	21,5	--	--	21,5	52,2

Alle getoonde dB-waarden zijn A-gewogen

Behoort bij besluit van burgemeester en wethouders van Winterswijk van 7 april 2016
behorend bij vergunning
zaaknummer
gemeente Winterswijk

Rapport: Resultatentabel
Model: RBS LAr,LT maart 2023 na maatregelen
LAeq bij Bron voor toetspunt: 030_B - Golsweg 2
Groep: (hoofdgroep)
Groepsreductie: Nee

Naam Bron	Omschrijving	X	Y	Hoogte	Dag	Avond	Nacht	Etmaal	Li
030_B	Golsweg 2	246665,92	442256,97	5,00	38,7	--	--	38,7	54,2
007	Uitlaat perslijn 2	246694,94	442328,14	3,50	36,1	--	--	36,1	36,1
008	Uitlaat hamermolen	246690,65	442325,46	22,50	30,2	--	--	30,2	30,2
006	Uitlaat perslijn 1	246697,35	442324,39	4,50	27,5	--	--	27,5	27,5
005	Uitlaat stortput	246692,70	442314,88	24,60	25,6	--	--	25,6	25,6
004	Uitlaat stoomketel	246696,41	442320,60	20,00	22,3	--	--	22,3	22,3
003	Explosierooster	246697,64	442321,98	8,00	20,9	--	--	20,9	20,9
086	Lichtstrook gevel oost v4 productie	246699,02	442324,15	17,90	18,4	--	--	18,4	18,4
073	Lichtstrook gevel oost v3 productie	246698,92	442323,98	15,10	17,5	--	--	17,5	17,5
022	Gevel west dakopbouw silo grondstoffen	246691,36	442315,87	21,30	17,5	--	--	17,5	17,5
021	Gevel oost dakopbouw silo grondstoffen	246693,99	442316,28	21,30	17,3	--	--	17,3	17,3
057	Lichtstrook gevel oost v1 productie	246698,67	442323,60	8,80	16,7	--	--	16,7	16,7
016	Gevel oost dakopbouw silo gereed product	246699,20	442330,08	20,90	16,2	--	--	16,2	16,2
065	Lichtstrook gevel oost v2 productie	246698,79	442323,79	12,00	16,0	--	--	16,0	16,0
014	Gevel west dakopbouw silo gereed product	246696,47	442331,87	21,00	15,1	--	--	15,1	15,1
123	Gevel zuid v4 silodek gereedproduct	246682,91	442339,36	17,90	14,5	--	--	14,5	14,5
085	Gevel oost v4 productie	246698,21	442322,97	17,90	14,1	--	--	14,1	14,1
084	Gevel oost v4 productie	246699,59	442325,04	17,90	13,9	--	--	13,9	13,9
083	Gevel oost v4 productie	246700,85	442327,03	17,90	13,6	--	--	13,6	13,6
082	Gevel oost v4 productie	246701,88	442328,65	17,90	13,4	--	--	13,4	13,4
081	Gevel oost v4 productie	246703,15	442330,63	17,90	13,2	--	--	13,2	13,2
024	Geveluitlaat grondstoffen	246680,77	442324,06	2,00	13,0	--	--	13,0	13,0
013	Gesloten lamellendeur oost laadstraat	246702,98	442330,37	3,00	13,0	--	--	13,0	13,1
017	Gevel zuid dakopbouw silo gereed product	246696,38	442328,66	20,90	12,6	--	--	12,6	12,6
072	Gevel oost v3 productie	246698,12	442322,73	15,10	12,5	--	--	12,5	12,5
002	Splitunit	246701,70	442324,81	4,50	12,3	--	--	12,3	12,3
071	Gevel oost v3 productie	246699,43	442324,88	15,10	12,2	--	--	12,2	12,2
201	Vrachtwagens aanvoer stortput	246649,65	442354,60	1,00	12,0	--	--	12,0	49,0
070	Gevel oost v3 productie	246700,73	442326,83	15,10	11,9	--	--	11,9	11,9
056	Gevel oost v1 productie	246697,78	442322,20	8,80	11,8	--	--	11,8	11,8
055	Gevel oost v1 productie	246699,14	442324,43	8,80	11,6	--	--	11,6	11,6
054	Gevel oost v1 productie	246700,44	442326,38	8,80	11,3	--	--	11,3	11,3
030	Gevel oost v4 silo grondstoffen	246694,20	442316,70	18,70	11,0	--	--	11,0	11,0
029	Gevel oost v4 silo grondstoffen	246695,36	442318,51	18,70	10,8	--	--	10,8	10,8
019	Gevel west dakopbouw silo grondstoffen	246690,56	442318,54	21,30	10,7	--	--	10,7	10,7
064	Gevel oost v2 productie	246697,91	442322,50	12,00	10,6	--	--	10,6	10,6
063	Gevel oost v2 productie	246699,30	442324,68	12,00	10,4	--	--	10,4	10,4
012	Gesloten overheaddeur west laadstraat	246682,12	442343,76	3,00	10,2	--	--	10,2	10,7
062	Gevel oost v2 productie	246700,61	442326,64	12,00	10,1	--	--	10,1	10,1
031	Gevel zuid v4 silo grondstoffen	246691,55	442315,70	18,70	10,0	--	--	10,0	10,0
032	Gevel zuid v4 silo grondstoffen	246689,62	442316,98	18,70	9,9	--	--	9,9	9,9
Rest		0,00	0,00	0,00	23,5	--	--	23,5	52,5

Alle getoonde dB-waarden zijn A-gewogen

Behoort bij besluit van burgemeester en wethouders van Winterswijk van 7 april 2016
behorend bij vergunning
zaaknummer

Rapport: Resultatentabel
Model: RBS LAr,LT maart 2023 na maatregelen
LAeq bij Bron voor toetspunt: 031_A - Golsweg 4
Groep: (hoofdgroep)
Groepsreductie: Nee

Naam Bron	Omschrijving	X	Y	Hoogte	Dag	Avond	Nacht	Etmaal	Li
031_A	Golsweg 4	246652,81	442272,29	1,50	41,8	--	--	41,8	64,8
007	Uitlaat perslijn 2	246694,94	442328,14	3,50	37,7	--	--	37,7	39,2
008	Uitlaat hamermolen	246690,65	442325,46	22,50	34,3	--	--	34,3	34,3
006	Uitlaat perslijn 1	246697,35	442324,39	4,50	30,8	--	--	30,8	31,4
005	Uitlaat stortput	246692,70	442314,88	24,60	29,6	--	--	29,6	29,6
022	Gevel west dakopbouw silo grondstoffen	246691,36	442315,87	21,30	27,1	--	--	27,1	27,1
019	Gevel west dakopbouw silo grondstoffen	246690,56	442318,54	21,30	26,5	--	--	26,5	26,5
004	Uitlaat stoomketel	246696,41	442320,60	20,00	25,1	--	--	25,1	25,1
053	Gevel west v1 productie	246692,94	442331,27	8,80	24,7	--	--	24,7	24,7
012	Gesloten overheaddeur west laadstraat	246682,12	442343,76	3,00	23,0	--	--	23,0	25,1
021	Gevel oost dakopbouw silo grondstoffen	246693,99	442316,28	21,30	21,8	--	--	21,8	21,8
003	Explosierooster	246697,64	442321,98	8,00	21,6	--	--	21,6	21,6
024	Geveluitlaat grondstoffen	246680,77	442324,06	2,00	21,2	--	--	21,2	23,2
123	Gevel zuid v4 silodek gereedproduct	246682,91	442339,36	17,90	21,2	--	--	21,2	21,2
122	Gevel zuid v4 silodek gereedproduct	246685,36	442337,74	17,90	21,2	--	--	21,2	21,2
201	Vrachtwagens aanvoer stortput	246649,65	442354,60	1,00	21,1	--	--	21,1	60,0
016	Gevel oost dakopbouw silo gereed product	246699,20	442330,08	20,90	20,7	--	--	20,7	20,7
058	Lichtstrook gevel west v1 productie	246692,43	442330,50	8,80	20,1	--	--	20,1	20,1
011	Gesloten lamellen deur opslagruimte	246681,32	442338,90	3,00	18,6	--	--	18,6	20,5
101	Gevel west bgg laadstraat	246681,44	442342,77	4,30	18,0	--	--	18,0	19,2
102	Gevel west bgg laadstraat	246682,61	442344,46	4,30	17,4	--	--	17,4	18,7
037	Gevel west v4 silo grondstoffen	246681,29	442324,85	18,70	17,3	--	--	17,3	17,3
014	Gevel west dakopbouw silo gereed product	246696,47	442331,87	21,00	17,2	--	--	17,2	17,2
135	Gevel zuid bgg opslagruimte	246679,39	442331,50	4,30	17,2	--	--	17,2	17,7
057	Lichtstrook gevel oost v1 productie	246698,67	442323,60	8,80	16,5	--	--	16,5	16,5
207	Achteruitrijsignalering vw aanvoer stortput	246672,51	442351,11	1,00	16,3	--	--	16,3	55,2
038	Gevel west v4 silo grondstoffen	246682,74	442327,06	18,70	16,0	--	--	16,0	16,0
061	Gevel west v2 productie	246693,08	442331,49	12,00	15,4	--	--	15,4	15,4
136	Gevel west bgg opslagruimte	246678,99	442335,37	4,30	15,3	--	--	15,3	16,1
002	Splitunit	246701,70	442324,81	4,50	15,2	--	--	15,2	16,0
205	Vrachtwagens afvoer gereed product routedeel2	246682,11	442343,49	1,00	15,1	--	--	15,1	54,4
032	Gevel zuid v4 silo grondstoffen	246689,62	442316,98	18,70	15,1	--	--	15,1	15,1
025	Gevel zuid bgg silo grondstoffen	246684,17	442320,58	4,30	15,1	--	--	15,1	15,1
039	Gevel noord v4 silo grondstoffen	246685,45	442327,74	18,70	15,0	--	--	15,0	15,0
076	Gevel west v4 productie	246691,97	442329,78	17,90	14,8	--	--	14,8	14,8
077	Gevel west v4 productie	246693,32	442331,86	17,90	14,7	--	--	14,7	14,7
086	Lichtstrook gevel oost v4 productie	246699,02	442324,15	17,90	14,5	--	--	14,5	14,5
075	Gevel west v4 productie	246690,79	442327,99	17,90	14,3	--	--	14,3	14,3
112	Gevel west v4 silodek gereed product	246681,27	442342,52	17,90	14,1	--	--	14,1	14,1
026	Gevel zuid bgg silo grondstoffen	246682,22	442321,86	4,30	14,0	--	--	14,0	14,0
134	Gevel zuid bgg opslagruimte	246682,35	442329,54	4,30	13,2	--	--	13,2	13,7
Rest		0,00	0,00	0,00	28,5	--	--	28,5	61,4

Alle getoonde dB-waarden zijn A-gewogen

Behoort bij besluit van burgemeester en wethouders van Winterswijk van 7 april 2016
behorend bij vergunning
zaaknummer
gemeente Winterswijk

Rapport: Resultatentabel
Model: RBS LAr,LT maart 2023 na maatregelen
LAeq bij Bron voor toetspunt: 031_B - Golsweg 4
Groep: (hoofdgroep)
Groepsreductie: Nee

Naam Bron	Omschrijving	X	Y	Hoogte	Dag	Avond	Nacht	Etmaal	Li
031_B	Golsweg 4	246652,81	442272,29	5,00	45,0	--	--	45,0	70,3
007	Uitlaat perslijn 2	246694,94	442328,14	3,50	41,4	--	--	41,4	41,4
008	Uitlaat hamermolen	246690,65	442325,46	22,50	36,9	--	--	36,9	36,9
006	Uitlaat perslijn 1	246697,35	442324,39	4,50	32,7	--	--	32,7	32,7
005	Uitlaat stortput	246692,70	442314,88	24,60	32,7	--	--	32,7	32,7
022	Gevel west dakopbouw silo grondstoffen	246691,36	442315,87	21,30	29,1	--	--	29,1	29,1
201	Vrachtwagens aanvoer stortput	246649,65	442354,60	1,00	28,9	--	--	28,9	65,3
019	Gevel west dakopbouw silo grondstoffen	246690,56	442318,54	21,30	28,5	--	--	28,5	28,5
024	Geveluitlaat grondstoffen	246680,77	442324,06	2,00	27,7	--	--	27,7	27,7
003	Explosierooster	246697,64	442321,98	8,00	27,4	--	--	27,4	27,4
122	Gevel zuid v4 silodek gereedproduct	246685,36	442337,74	17,90	26,3	--	--	26,3	26,3
123	Gevel zuid v4 silodek gereedproduct	246682,91	442339,36	17,90	26,3	--	--	26,3	26,3
012	Gesloten overheaddeur west laadstraat	246682,12	442343,76	3,00	25,8	--	--	25,8	25,8
004	Uitlaat stoomketel	246696,41	442320,60	20,00	25,7	--	--	25,7	25,7
207	Achteruitrijsignalering vw aanvoer stortput	246672,51	442351,11	1,00	24,7	--	--	24,7	61,1
205	Vrachtwagens afvoer gereed product routedeel2	246682,11	442343,49	1,00	22,7	--	--	22,7	59,6
135	Gevel zuid bgg opslagruimte	246679,39	442331,50	4,30	22,3	--	--	22,3	22,3
021	Gevel oost dakopbouw silo grondstoffen	246693,99	442316,28	21,30	21,8	--	--	21,8	21,8
134	Gevel zuid bgg opslagruimte	246682,35	442329,54	4,30	21,5	--	--	21,5	21,5
026	Gevel zuid bgg silo grondstoffen	246682,22	442321,86	4,30	21,0	--	--	21,0	21,0
057	Lichtstrook gevel oost v1 productie	246698,67	442323,60	8,80	21,0	--	--	21,0	21,0
016	Gevel oost dakopbouw silo gereed product	246699,20	442330,08	20,90	20,7	--	--	20,7	20,7
025	Gevel zuid bgg silo grondstoffen	246684,17	442320,58	4,30	20,6	--	--	20,6	20,6
014	Gevel west dakopbouw silo gereed product	246696,47	442331,87	21,00	20,4	--	--	20,4	20,4
101	Gevel west bgg laadstraat	246681,44	442342,77	4,30	20,1	--	--	20,1	20,1
011	Gesloten lamellen deur opslagruimte	246681,32	442338,90	3,00	19,5	--	--	19,5	19,5
077	Gevel west v4 productie	246693,32	442331,86	17,90	19,0	--	--	19,0	19,0
002	Splitunit	246701,70	442324,81	4,50	18,9	--	--	18,9	18,9
112	Gevel west v4 silodek gereed product	246681,27	442342,52	17,90	18,7	--	--	18,7	18,7
076	Gevel west v4 productie	246691,97	442329,78	17,90	18,6	--	--	18,6	18,6
037	Gevel west v4 silo grondstoffen	246681,29	442324,85	18,70	18,6	--	--	18,6	18,6
017	Gevel zuid dakopbouw silo gereed product	246696,38	442328,66	20,90	18,5	--	--	18,5	18,5
075	Gevel west v4 productie	246690,79	442327,99	17,90	18,2	--	--	18,2	18,2
202	Bulkwagens aanvoer vloeistoffen/premix	246648,91	442353,86	1,00	18,1	--	--	18,1	64,0
102	Gevel west bgg laadstraat	246682,61	442344,46	4,30	18,0	--	--	18,0	18,0
086	Lichtstrook gevel oost v4 productie	246699,02	442324,15	17,90	17,8	--	--	17,8	17,8
009	Deurrooster grondstoffen	246683,11	442327,63	1,00	17,7	--	--	17,7	17,9
032	Gevel zuid v4 silo grondstoffen	246689,62	442316,98	18,70	17,6	--	--	17,6	17,6
056	Gevel oost v1 productie	246697,78	442322,20	8,80	17,5	--	--	17,5	17,5
038	Gevel west v4 silo grondstoffen	246682,74	442327,06	18,70	17,5	--	--	17,5	17,5
051	Gevel west v1 productie	246690,38	442327,35	8,80	16,8	--	--	16,8	16,8
Rest		0,00	0,00	0,00	31,3	--	--	31,3	64,0

Alle getoonde dB-waarden zijn A-gewogen

Behoort bij besluit van burgemeester en wethouders van Winterswijk van 7 april 2016
behorend bij vergunning
zaaknummer
gemeente Winterswijk

Rapport: Resultatentabel
Model: RBS LAr,LT maart 2023 na maatregelen
LAeq bij Bron voor toetspunt: 032_A - Golsweg 4
Groep: (hoofdgroep)
Groepsreductie: Nee

Naam Bron	Omschrijving	X	Y	Hoogte	Dag	Avond	Nacht	Etmaal	Li
032_A	Golsweg 4	246657,48	442270,12	1,50	44,6	--	--	44,6	59,9
007	Uitlaat perslijn 2	246694,94	442328,14	3,50	40,0	--	--	40,0	41,4
008	Uitlaat hamermolen	246690,65	442325,46	22,50	37,9	--	--	37,9	37,9
005	Uitlaat stortput	246692,70	442314,88	24,60	34,4	--	--	34,4	34,4
006	Uitlaat perslijn 1	246697,35	442324,39	4,50	32,4	--	--	32,4	32,9
022	Gevel west dakopbouw silo grondstoffen	246691,36	442315,87	21,30	31,6	--	--	31,6	31,6
019	Gevel west dakopbouw silo grondstoffen	246690,56	442318,54	21,30	30,7	--	--	30,7	30,7
021	Gevel oost dakopbouw silo grondstoffen	246693,99	442316,28	21,30	29,3	--	--	29,3	29,3
004	Uitlaat stoomketel	246696,41	442320,60	20,00	28,5	--	--	28,5	28,5
003	Explosierooster	246697,64	442321,98	8,00	27,6	--	--	27,6	27,6
122	Gevel zuid v4 silodek gereedproduct	246685,36	442337,74	17,90	26,0	--	--	26,0	26,0
123	Gevel zuid v4 silodek gereedproduct	246682,91	442339,36	17,90	25,9	--	--	25,9	25,9
016	Gevel oost dakopbouw silo gereed product	246699,20	442330,08	20,90	22,1	--	--	22,1	22,1
014	Gevel west dakopbouw silo gereed product	246696,47	442331,87	21,00	21,1	--	--	21,1	21,1
053	Gevel west v1 productie	246692,94	442331,27	8,80	20,7	--	--	20,7	20,7
057	Lichtstrook gevel oost v1 productie	246698,67	442323,60	8,80	20,2	--	--	20,2	20,2
086	Lichtstrook gevel oost v4 productie	246699,02	442324,15	17,90	19,7	--	--	19,7	19,7
037	Gevel west v4 silo grondstoffen	246681,29	442324,85	18,70	18,9	--	--	18,9	18,9
017	Gevel zuid dakopbouw silo gereed product	246696,38	442328,66	20,90	18,7	--	--	18,7	18,7
112	Gevel west v4 silodek gereed product	246681,27	442342,52	17,90	18,3	--	--	18,3	18,3
038	Gevel west v4 silo grondstoffen	246682,74	442327,06	18,70	17,8	--	--	17,8	17,8
077	Gevel west v4 productie	246693,32	442331,86	17,90	17,7	--	--	17,7	17,7
058	Lichtstrook gevel west v1 productie	246692,43	442330,50	8,80	17,2	--	--	17,2	17,2
076	Gevel west v4 productie	246691,97	442329,78	17,90	17,1	--	--	17,1	17,1
075	Gevel west v4 productie	246690,79	442327,99	17,90	16,8	--	--	16,8	16,8
012	Gesloten overheaddeur west laadstraat	246682,12	442343,76	3,00	16,4	--	--	16,4	18,5
013	Gesloten lamellendeur oost laadstraat	246702,98	442330,37	3,00	16,3	--	--	16,3	18,3
032	Gevel zuid v4 silo grondstoffen	246689,62	442316,98	18,70	16,3	--	--	16,3	16,3
073	Lichtstrook gevel oost v3 productie	246698,92	442323,98	15,10	16,0	--	--	16,0	16,0
201	Vrachtwagens aanvoer stortput	246649,65	442354,60	1,00	15,9	--	--	15,9	54,8
113	Gevel west v4 silodek gereed product	246682,79	442344,73	17,90	15,7	--	--	15,7	15,7
051	Gevel west v1 productie	246690,38	442327,35	8,80	15,5	--	--	15,5	15,5
052	Gevel west v1 productie	246691,58	442329,19	8,80	15,5	--	--	15,5	15,5
025	Gevel zuid bgg silo grondstoffen	246684,17	442320,58	4,30	15,5	--	--	15,5	15,5
039	Gevel noord v4 silo grondstoffen	246685,45	442327,74	18,70	15,4	--	--	15,4	15,4
040	Gevel noord v4 silo grondstoffen	246687,44	442326,44	18,70	15,4	--	--	15,4	15,4
034	Gevel zuid v4 silo grondstoffen	246685,71	442319,57	18,70	15,1	--	--	15,1	15,1
002	Splitunit	246701,70	442324,81	4,50	15,0	--	--	15,0	15,8
035	Gevel zuid v4 silo grondstoffen	246683,74	442320,87	18,70	15,0	--	--	15,0	15,0
056	Gevel oost v1 productie	246697,78	442322,20	8,80	15,0	--	--	15,0	15,0
020	Gevel noord dakopbouw silo grondstoffen	246693,22	442318,95	21,30	14,9	--	--	14,9	14,9
Rest		0,00	0,00	0,00	29,4	--	--	29,4	58,1

Alle getoonde dB-waarden zijn A-gewogen

Behoort bij besluit van burgemeester en wethouders van Winterswijk van 7 april 2016
behorend bij vergunning
zaaknummer
gemeente Winterswijk

Rapport: Resultatentabel
Model: RBS LAr,LT maart 2023 na maatregelen
LAeq bij Bron voor toetspunt: 032_B - Golsweg 4
Groep: (hoofdgroep)
Groepsreductie: Nee

Naam Bron	Omschrijving	X	Y	Hoogte	Dag	Avond	Nacht	Etmaal	Li
032_B	Golsweg 4	246657,48	442270,12	5,00	48,5	--	--	48,5	69,9
007	Uitlaat perslijn 2	246694,94	442328,14	3,50	45,2	--	--	45,2	45,2
008	Uitlaat hamermolen	246690,65	442325,46	22,50	41,0	--	--	41,0	41,0
005	Uitlaat stortput	246692,70	442314,88	24,60	36,6	--	--	36,6	36,6
006	Uitlaat perslijn 1	246697,35	442324,39	4,50	36,0	--	--	36,0	36,0
022	Gevel west dakopbouw silo grondstoffen	246691,36	442315,87	21,30	33,2	--	--	33,2	33,2
019	Gevel west dakopbouw silo grondstoffen	246690,56	442318,54	21,30	32,4	--	--	32,4	32,4
004	Uitlaat stoomketel	246696,41	442320,60	20,00	30,5	--	--	30,5	30,5
122	Gevel zuid v4 silodek gereedproduct	246685,36	442337,74	17,90	30,0	--	--	30,0	30,0
123	Gevel zuid v4 silodek gereedproduct	246682,91	442339,36	17,90	29,9	--	--	29,9	29,9
021	Gevel oost dakopbouw silo grondstoffen	246693,99	442316,28	21,30	29,7	--	--	29,7	29,7
024	Geveluitlaat grondstoffen	246680,77	442324,06	2,00	29,5	--	--	29,5	29,5
201	Vrachtwagens aanvoer stortput	246649,65	442354,60	1,00	28,5	--	--	28,5	65,0
012	Gesloten overheaddeur west laadstraat	246682,12	442343,76	3,00	27,6	--	--	27,6	27,6
003	Explosierooster	246697,64	442321,98	8,00	26,5	--	--	26,5	26,5
016	Gevel oost dakopbouw silo gereed product	246699,20	442330,08	20,90	25,0	--	--	25,0	25,0
134	Gevel zuid bgg opslagruimte	246682,35	442329,54	4,30	24,4	--	--	24,4	24,4
025	Gevel zuid bgg silo grondstoffen	246684,17	442320,58	4,30	24,4	--	--	24,4	24,4
014	Gevel west dakopbouw silo gereed product	246696,47	442331,87	21,00	24,3	--	--	24,3	24,3
135	Gevel zuid bgg opslagruimte	246679,39	442331,50	4,30	24,1	--	--	24,1	24,1
026	Gevel zuid bgg silo grondstoffen	246682,22	442321,86	4,30	23,9	--	--	23,9	23,9
207	Achteruitrijsignalering vw aanvoer stortput	246672,51	442351,11	1,00	23,7	--	--	23,7	60,2
205	Vrachtwagens afvoer gereed product routedeel2	246682,11	442343,49	1,00	22,6	--	--	22,6	59,6
017	Gevel zuid dakopbouw silo gereed product	246696,38	442328,66	20,90	22,5	--	--	22,5	22,5
101	Gevel west bgg laadstraat	246681,44	442342,77	4,30	22,4	--	--	22,4	22,4
086	Lichtstrook gevel oost v4 productie	246699,02	442324,15	17,90	22,0	--	--	22,0	22,0
037	Gevel west v4 silo grondstoffen	246681,29	442324,85	18,70	21,6	--	--	21,6	21,6
073	Lichtstrook gevel oost v3 productie	246698,92	442323,98	15,10	21,3	--	--	21,3	21,3
112	Gevel west v4 silodek gereed product	246681,27	442342,52	17,90	21,1	--	--	21,1	21,1
077	Gevel west v4 productie	246693,32	442331,86	17,90	20,9	--	--	20,9	20,9
038	Gevel west v4 silo grondstoffen	246682,74	442327,06	18,70	20,8	--	--	20,8	20,8
011	Gesloten lamellen deur opslagruimte	246681,32	442338,90	3,00	20,1	--	--	20,1	20,1
102	Gevel west bgg laadstraat	246682,61	442344,46	4,30	20,0	--	--	20,0	20,0
002	Splitunit	246701,70	442324,81	4,50	19,9	--	--	19,9	19,9
076	Gevel west v4 productie	246691,97	442329,78	17,90	19,4	--	--	19,4	19,4
013	Gesloten lamellendeur oost laadstraat	246702,98	442330,37	3,00	19,3	--	--	19,3	19,3
057	Lichtstrook gevel oost v1 productie	246698,67	442323,60	8,80	19,3	--	--	19,3	19,3
075	Gevel west v4 productie	246690,79	442327,99	17,90	18,9	--	--	18,9	18,9
032	Gevel zuid v4 silo grondstoffen	246689,62	442316,98	18,70	18,9	--	--	18,9	18,9
053	Gevel west v1 productie	246692,94	442331,27	8,80	18,7	--	--	18,7	18,7
113	Gevel west v4 silodek gereed product	246682,79	442344,73	17,90	18,6	--	--	18,6	18,6
Rest		0,00	0,00	0,00	32,6	--	--	32,6	66,7

Alle getoonde dB-waarden zijn A-gewogen

Behoort bij besluit van burgemeester en wethouders van Winterswijk van 7 april 2016
behorend bij vergunning
zaaknummer

Rapport: Resultatentabel
Model: RBS LAr,LT maart 2023 na maatregelen
LAeq bij Bron voor toetspunt: 033_A - Golsweg 4
Groep: (hoofdgroep)
Groepsreductie: Nee

Naam Bron	Omschrijving	X	Y	Hoogte	Dag	Avond	Nacht	Etmaal	Li
033_A	Golsweg 4	246659,08	442255,63	1,50	32,4	--	--	32,4	54,1
007	Uitlaat perslijn 2	246694,94	442328,14	3,50	30,2	--	--	30,2	32,1
008	Uitlaat hamermolen	246690,65	442325,46	22,50	23,7	--	--	23,7	23,7
005	Uitlaat stortput	246692,70	442314,88	24,60	18,8	--	--	18,8	18,8
006	Uitlaat perslijn 1	246697,35	442324,39	4,50	17,8	--	--	17,8	19,0
003	Explosierooster	246697,64	442321,98	8,00	15,3	--	--	15,3	15,3
004	Uitlaat stoomketel	246696,41	442320,60	20,00	13,9	--	--	13,9	13,9
022	Gevel west dakopbouw silo grondstoffen	246691,36	442315,87	21,30	12,8	--	--	12,8	12,8
021	Gevel oost dakopbouw silo grondstoffen	246693,99	442316,28	21,30	11,0	--	--	11,0	11,0
123	Gevel zuid v4 silodek gereedproduct	246682,91	442339,36	17,90	10,7	--	--	10,7	10,7
019	Gevel west dakopbouw silo grondstoffen	246690,56	442318,54	21,30	10,5	--	--	10,5	10,5
086	Lichtstrook gevel oost v4 productie	246699,02	442324,15	17,90	10,0	--	--	10,0	10,0
201	Vrachtwagens aanvoer stortput	246649,65	442354,60	1,00	9,7	--	--	9,7	49,0
057	Lichtstrook gevel oost v1 productie	246698,67	442323,60	8,80	9,4	--	--	9,4	9,4
012	Gesloten overheaddeur west laadstraat	246682,12	442343,76	3,00	9,0	--	--	9,0	11,6
073	Lichtstrook gevel oost v3 productie	246698,92	442323,98	15,10	9,0	--	--	9,0	9,0
122	Gevel zuid v4 silodek gereedproduct	246685,36	442337,74	17,90	8,0	--	--	8,0	8,0
014	Gevel west dakopbouw silo gereed product	246696,47	442331,87	21,00	7,9	--	--	7,9	7,9
011	Gesloten lamellen deur opslagruimte	246681,32	442338,90	3,00	6,7	--	--	6,7	9,1
016	Gevel oost dakopbouw silo gereed product	246699,20	442330,08	20,90	6,4	--	--	6,4	6,4
085	Gevel oost v4 productie	246698,21	442322,97	17,90	6,4	--	--	6,4	6,4
024	Geveluitlaat grondstoffen	246680,77	442324,06	2,00	6,4	--	--	6,4	8,9
032	Gevel zuid v4 silo grondstoffen	246689,62	442316,98	18,70	6,3	--	--	6,3	6,3
135	Gevel zuid bgg opslagruimte	246679,39	442331,50	4,30	6,2	--	--	6,2	7,5
053	Gevel west v1 productie	246692,94	442331,27	8,80	6,2	--	--	6,2	6,2
084	Gevel oost v4 productie	246699,59	442325,04	17,90	6,1	--	--	6,1	6,1
025	Gevel zuid bgg silo grondstoffen	246684,17	442320,58	4,30	6,1	--	--	6,1	6,9
083	Gevel oost v4 productie	246700,85	442327,03	17,90	5,9	--	--	5,9	5,9
082	Gevel oost v4 productie	246701,88	442328,65	17,90	5,7	--	--	5,7	5,7
026	Gevel zuid bgg silo grondstoffen	246682,22	442321,86	4,30	5,7	--	--	5,7	6,5
081	Gevel oost v4 productie	246703,15	442330,63	17,90	5,5	--	--	5,5	5,5
207	Achteruitrijsignalering vw aanvoer stortput	246672,51	442351,11	1,00	4,8	--	--	4,8	44,3
002	Splitunit	246701,70	442324,81	4,50	4,7	--	--	4,7	6,0
072	Gevel oost v3 productie	246698,12	442322,73	15,10	4,7	--	--	4,7	4,7
031	Gevel zuid v4 silo grondstoffen	246691,55	442315,70	18,70	4,6	--	--	4,6	4,6
205	Vrachtwagens afvoer gereed product routedeel2	246682,11	442343,49	1,00	4,6	--	--	4,6	44,1
056	Gevel oost v1 productie	246697,78	442322,20	8,80	4,6	--	--	4,6	4,6
065	Lichtstrook gevel oost v2 productie	246698,79	442323,79	12,00	4,5	--	--	4,5	4,5
071	Gevel oost v3 productie	246699,43	442324,88	15,10	4,4	--	--	4,4	4,4
055	Gevel oost v1 productie	246699,14	442324,43	8,80	4,3	--	--	4,3	4,3
030	Gevel oost v4 silo grondstoffen	246694,20	442316,70	18,70	4,3	--	--	4,3	4,3
Rest		0,00	0,00	0,00	18,6	--	--	18,6	50,9

Alle getoonde dB-waarden zijn A-gewogen

Behoort bij besluit van burgemeester en wethouders van Winterswijk van 7 april 2016
behorend bij vergunning
zaaknummer
gemeente Winterswijk

Rapport: Resultatentabel
Model: RBS LAr,LT maart 2023 na maatregelen
LAeq bij Bron voor toetspunt: 033_B - Golsweg 4
Groep: (hoofdgroep)
Groepsreductie: Nee

Naam Bron	Omschrijving	X	Y	Hoogte	Dag	Avond	Nacht	Etmaal	Li
033_B	Golsweg 4	246659,08	442255,63	5,00	35,4	--	--	35,4	53,4
007	Uitlaat perslijn 2	246694,94	442328,14	3,50	33,9	--	--	33,9	33,9
008	Uitlaat hamermolen	246690,65	442325,46	22,50	24,1	--	--	24,1	24,1
006	Uitlaat perslijn 1	246697,35	442324,39	4,50	21,9	--	--	21,9	21,9
005	Uitlaat stortput	246692,70	442314,88	24,60	19,5	--	--	19,5	19,5
004	Uitlaat stoomketel	246696,41	442320,60	20,00	16,7	--	--	16,7	16,7
003	Explosierooster	246697,64	442321,98	8,00	15,6	--	--	15,6	15,6
086	Lichtstrook gevel oost v4 productie	246699,02	442324,15	17,90	12,6	--	--	12,6	12,6
073	Lichtstrook gevel oost v3 productie	246698,92	442323,98	15,10	11,6	--	--	11,6	11,6
022	Gevel west dakopbouw silo grondstoffen	246691,36	442315,87	21,30	11,5	--	--	11,5	11,5
201	Vrachtwagens aanvoer stortput	246649,65	442354,60	1,00	11,1	--	--	11,1	48,2
057	Lichtstrook gevel oost v1 productie	246698,67	442323,60	8,80	11,0	--	--	11,0	11,0
021	Gevel oost dakopbouw silo grondstoffen	246693,99	442316,28	21,30	10,8	--	--	10,8	10,8
014	Gevel west dakopbouw silo gereed product	246696,47	442331,87	21,00	10,8	--	--	10,8	10,8
123	Gevel zuid v4 silodek gereedproduct	246682,91	442339,36	17,90	10,7	--	--	10,7	10,7
016	Gevel oost dakopbouw silo gereed product	246699,20	442330,08	20,90	10,4	--	--	10,4	10,4
065	Lichtstrook gevel oost v2 productie	246698,79	442323,79	12,00	10,2	--	--	10,2	10,2
012	Gesloten overheaddeur west laadstraat	246682,12	442343,76	3,00	9,4	--	--	9,4	10,0
085	Gevel oost v4 productie	246698,21	442322,97	17,90	8,8	--	--	8,8	8,8
084	Gevel oost v4 productie	246699,59	442325,04	17,90	8,6	--	--	8,6	8,6
083	Gevel oost v4 productie	246700,85	442327,03	17,90	8,3	--	--	8,3	8,3
135	Gevel zuid bgg opslagruimte	246679,39	442331,50	4,30	8,2	--	--	8,2	8,2
013	Gesloten lamellendeur oost laadstraat	246702,98	442330,37	3,00	8,2	--	--	8,2	8,6
082	Gevel oost v4 productie	246701,88	442328,65	17,90	8,2	--	--	8,2	8,2
081	Gevel oost v4 productie	246703,15	442330,63	17,90	7,9	--	--	7,9	7,9
011	Gesloten lamellen deur opslagruimte	246681,32	442338,90	3,00	7,8	--	--	7,8	8,2
032	Gevel zuid v4 silo grondstoffen	246689,62	442316,98	18,70	7,7	--	--	7,7	7,7
072	Gevel oost v3 productie	246698,12	442322,73	15,10	7,1	--	--	7,1	7,1
024	Geveluitlaat grondstoffen	246680,77	442324,06	2,00	7,0	--	--	7,0	7,1
019	Gevel west dakopbouw silo grondstoffen	246690,56	442318,54	21,30	6,9	--	--	6,9	6,9
071	Gevel oost v3 productie	246699,43	442324,88	15,10	6,8	--	--	6,8	6,8
002	Splitunit	246701,70	442324,81	4,50	6,7	--	--	6,7	6,7
070	Gevel oost v3 productie	246700,73	442326,83	15,10	6,6	--	--	6,6	6,6
017	Gevel zuid dakopbouw silo gereed product	246696,38	442328,66	20,90	6,5	--	--	6,5	6,5
025	Gevel zuid bgg silo grondstoffen	246684,17	442320,58	4,30	6,4	--	--	6,4	6,4
056	Gevel oost v1 productie	246697,78	442322,20	8,80	6,4	--	--	6,4	6,4
038	Gevel west v4 silo grondstoffen	246682,74	442327,06	18,70	6,2	--	--	6,2	6,2
055	Gevel oost v1 productie	246699,14	442324,43	8,80	6,1	--	--	6,1	6,1
030	Gevel oost v4 silo grondstoffen	246694,20	442316,70	18,70	6,0	--	--	6,0	6,0
054	Gevel oost v1 productie	246700,44	442326,38	8,80	5,9	--	--	5,9	5,9
205	Vrachtwagens afvoer gereed product routedeel2	246682,11	442343,49	1,00	5,8	--	--	5,8	43,4
Rest		0,00	0,00	0,00	20,6	--	--	20,6	51,0

Alle getoonde dB-waarden zijn A-gewogen

Behoort bij besluit van burgemeester en wethouders van Winterswijk van 7 april 2016
behorend bij vergunning
zaaknummer

Rapport: Resultatentabel
Model: RBS LAr,LT maart 2023 na maatregelen
LAeq bij Bron voor toetspunt: 034_A - Golsweg 6
Groep: (hoofdgroep)
Groepsreductie: Nee

Naam Bron	Omschrijving	X	Y	Hoogte	Dag	Avond	Nacht	Etmaal	Li
034_A	Golsweg 6	246647,90	442264,81	1,50	38,5	--	--	38,5	67,9
007	Uitlaat perslijn 2	246694,94	442328,14	3,50	33,0	--	--	33,0	34,8
008	Uitlaat hamermolen	246690,65	442325,46	22,50	30,8	--	--	30,8	30,8
006	Uitlaat perslijn 1	246697,35	442324,39	4,50	26,4	--	--	26,4	27,5
005	Uitlaat stortput	246692,70	442314,88	24,60	25,5	--	--	25,5	25,5
201	Vrachtwagens aanvoer stortput	246649,65	442354,60	1,00	24,4	--	--	24,4	63,5
053	Gevel west v1 productie	246692,94	442331,27	8,80	24,2	--	--	24,2	24,2
123	Gevel zuid v4 silodek gereedproduct	246682,91	442339,36	17,90	24,1	--	--	24,1	24,1
037	Gevel west v4 silo grondstoffen	246681,29	442324,85	18,70	22,9	--	--	22,9	22,9
038	Gevel west v4 silo grondstoffen	246682,74	442327,06	18,70	22,7	--	--	22,7	22,7
022	Gevel west dakopbouw silo grondstoffen	246691,36	442315,87	21,30	21,7	--	--	21,7	21,7
019	Gevel west dakopbouw silo grondstoffen	246690,56	442318,54	21,30	21,2	--	--	21,2	21,2
207	Achteruitrijsignalering vw aanvoer stortput	246672,51	442351,11	1,00	20,1	--	--	20,1	59,4
012	Gesloten overheaddeur west laadstraat	246682,12	442343,76	3,00	20,1	--	--	20,1	22,5
004	Uitlaat stoomketel	246696,41	442320,60	20,00	19,0	--	--	19,0	19,0
121	Gevel zuid v4 silodek gereedproduct	246687,90	442336,06	17,90	18,9	--	--	18,9	18,9
135	Gevel zuid bgg opslagruimte	246679,39	442331,50	4,30	18,9	--	--	18,9	19,9
101	Gevel west bgg laadstraat	246681,44	442342,77	4,30	17,9	--	--	17,9	19,5
024	Geveluitlaat grondstoffen	246680,77	442324,06	2,00	17,9	--	--	17,9	20,3
205	Vrachtwagens afvoer gereed product routedeel2	246682,11	442343,49	1,00	17,5	--	--	17,5	56,9
112	Gevel west v4 silodek gereed product	246681,27	442342,52	17,90	17,0	--	--	17,0	17,0
026	Gevel zuid bgg silo grondstoffen	246682,22	442321,86	4,30	16,7	--	--	16,7	17,4
027	Gevel west bgg silo grondstoffen	246681,41	442325,04	4,30	16,4	--	--	16,4	17,2
028	Gevel west bgg silo grondstoffen	246682,61	442326,86	4,30	16,1	--	--	16,1	17,0
016	Gevel oost dakopbouw silo gereed product	246699,20	442330,08	20,90	16,1	--	--	16,1	16,1
058	Lichtstrook gevel west v1 productie	246692,43	442330,50	8,80	16,0	--	--	16,0	16,0
014	Gevel west dakopbouw silo gereed product	246696,47	442331,87	21,00	15,8	--	--	15,8	15,8
003	Explosierooster	246697,64	442321,98	8,00	15,8	--	--	15,8	15,8
025	Gevel zuid bgg silo grondstoffen	246684,17	442320,58	4,30	15,7	--	--	15,7	16,3
102	Gevel west bgg laadstraat	246682,61	442344,46	4,30	15,6	--	--	15,6	17,2
136	Gevel west bgg opslagruimte	246678,99	442335,37	4,30	15,6	--	--	15,6	16,8
113	Gevel west v4 silodek gereed product	246682,79	442344,73	17,90	15,0	--	--	15,0	15,0
137	Gevel west bgg opslagruimte	246680,56	442337,74	4,30	14,1	--	--	14,1	15,4
134	Gevel zuid bgg opslagruimte	246682,35	442329,54	4,30	13,9	--	--	13,9	14,9
061	Gevel west v2 productie	246693,08	442331,49	12,00	13,6	--	--	13,6	13,6
017	Gevel zuid dakopbouw silo gereed product	246696,38	442328,66	20,90	13,5	--	--	13,5	13,5
011	Gesloten lamellen deur opslagruimte	246681,32	442338,90	3,00	13,1	--	--	13,1	15,3
077	Gevel west v4 productie	246693,32	442331,86	17,90	12,7	--	--	12,7	12,7
202	Bulkwagens aanvoer vloeistoffen/premix	246648,91	442353,86	1,00	12,7	--	--	12,7	61,0
057	Lichtstrook gevel oost v1 productie	246698,67	442323,60	8,80	12,6	--	--	12,6	12,6
076	Gevel west v4 productie	246691,97	442329,78	17,90	12,2	--	--	12,2	12,2
Rest		0,00	0,00	0,00	26,2	--	--	26,2	61,3

Alle getoonde dB-waarden zijn A-gewogen

Behoort bij besluit van burgemeester en wethouders van Winterswijk van 7 april 2016
behorend bij vergunning
zaaknummer

Rapport: Resultatentabel
Model: RBS LAr,LT maart 2023 na maatregelen
LAeq bij Bron voor toetspunt: 034_B - Golsweg 6
Groep: (hoofdgroep)
Groepsreductie: Nee

Naam Bron	Omschrijving	X	Y	Hoogte	Dag	Avond	Nacht	Etmaal	Li
034_B	Golsweg 6	246647,90	442264,81	5,00	43,2	--	--	43,2	69,8
007	Uitlaat perslijn 2	246694,94	442328,14	3,50	40,1	--	--	40,1	40,1
008	Uitlaat hamermolen	246690,65	442325,46	22,50	34,4	--	--	34,4	34,4
006	Uitlaat perslijn 1	246697,35	442324,39	4,50	31,8	--	--	31,8	31,8
005	Uitlaat stortput	246692,70	442314,88	24,60	28,9	--	--	28,9	28,9
201	Vrachtwagens aanvoer stortput	246649,65	442354,60	1,00	28,2	--	--	28,2	65,0
022	Gevel west dakopbouw silo grondstoffen	246691,36	442315,87	21,30	26,7	--	--	26,7	26,7
019	Gevel west dakopbouw silo grondstoffen	246690,56	442318,54	21,30	26,1	--	--	26,1	26,1
024	Geveluitlaat grondstoffen	246680,77	442324,06	2,00	25,3	--	--	25,3	25,3
123	Gevel zuid v4 silodek gereedproduct	246682,91	442339,36	17,90	25,1	--	--	25,1	25,1
012	Gesloten overheaddeur west laadstraat	246682,12	442343,76	3,00	24,9	--	--	24,9	25,3
004	Uitlaat stoomketel	246696,41	442320,60	20,00	24,7	--	--	24,7	24,7
207	Achteruitrijsignalering vw aanvoer stortput	246672,51	442351,11	1,00	24,1	--	--	24,1	61,0
122	Gevel zuid v4 silodek gereedproduct	246685,36	442337,74	17,90	22,3	--	--	22,3	22,3
205	Vrachtwagens afvoer gereed product routedeel2	246682,11	442343,49	1,00	21,6	--	--	21,6	58,9
003	Explosierooster	246697,64	442321,98	8,00	21,2	--	--	21,2	21,2
021	Gevel oost dakopbouw silo grondstoffen	246693,99	442316,28	21,30	21,1	--	--	21,1	21,1
135	Gevel zuid bgg opslagruimte	246679,39	442331,50	4,30	21,1	--	--	21,1	21,1
016	Gevel oost dakopbouw silo gereed product	246699,20	442330,08	20,90	20,6	--	--	20,6	20,6
014	Gevel west dakopbouw silo gereed product	246696,47	442331,87	21,00	20,3	--	--	20,3	20,3
101	Gevel west bgg laadstraat	246681,44	442342,77	4,30	19,4	--	--	19,4	19,4
017	Gevel zuid dakopbouw silo gereed product	246696,38	442328,66	20,90	18,4	--	--	18,4	18,4
077	Gevel west v4 productie	246693,32	442331,86	17,90	18,2	--	--	18,2	18,2
112	Gevel west v4 silodek gereed product	246681,27	442342,52	17,90	17,9	--	--	17,9	17,9
037	Gevel west v4 silo grondstoffen	246681,29	442324,85	18,70	17,6	--	--	17,6	17,6
102	Gevel west bgg laadstraat	246682,61	442344,46	4,30	17,4	--	--	17,4	17,4
202	Bulkwagens aanvoer vloeistoffen/premix	246648,91	442353,86	1,00	17,1	--	--	17,1	63,4
038	Gevel west v4 silo grondstoffen	246682,74	442327,06	18,70	16,8	--	--	16,8	16,8
011	Gesloten lamellen deur opslagruimte	246681,32	442338,90	3,00	16,7	--	--	16,7	16,7
076	Gevel west v4 productie	246691,97	442329,78	17,90	16,5	--	--	16,5	16,5
026	Gevel zuid bgg silo grondstoffen	246682,22	442321,86	4,30	16,4	--	--	16,4	16,4
025	Gevel zuid bgg silo grondstoffen	246684,17	442320,58	4,30	16,1	--	--	16,1	16,1
075	Gevel west v4 productie	246690,79	442327,99	17,90	16,0	--	--	16,0	16,0
113	Gevel west v4 silodek gereed product	246682,79	442344,73	17,90	15,9	--	--	15,9	15,9
057	Lichtstrook gevel oost v1 productie	246698,67	442323,60	8,80	15,7	--	--	15,7	15,7
027	Gevel west bgg silo grondstoffen	246681,41	442325,04	4,30	15,7	--	--	15,7	15,7
087	Lichtstrook gevel west v4 productie	246692,82	442331,09	17,90	15,6	--	--	15,6	15,6
028	Gevel west bgg silo grondstoffen	246682,61	442326,86	4,30	15,5	--	--	15,5	15,5
134	Gevel zuid bgg opslagruimte	246682,35	442329,54	4,30	15,2	--	--	15,2	15,2
039	Gevel noord v4 silo grondstoffen	246685,45	442327,74	18,70	15,1	--	--	15,1	15,1
136	Gevel west bgg opslagruimte	246678,99	442335,37	4,30	15,0	--	--	15,0	15,0
Rest		0,00	0,00	0,00	28,1	--	--	28,1	63,2

Alle getoonde dB-waarden zijn A-gewogen

Behoort bij besluit van burgemeester en wethouders van Winterswijk van 7 april 2016
behorend bij vergunning
zaaknummer
gemeente Winterswijk

Rapport: Resultatentabel
Model: RBS LAr,LT maart 2023 na maatregelen
LAeq bij Bron voor toetspunt: 035_A - Golsweg 6
Groep: (hoofdgroep)
Groepsreductie: Nee

Naam Bron	Omschrijving	X	Y	Hoogte	Dag	Avond	Nacht	Etmaal	Li
035_A	Golsweg 6	246652,15	442253,03	1,50	32,8	--	--	32,8	53,7
007	Uitlaat perslijn 2	246694,94	442328,14	3,50	31,0	--	--	31,0	33,1
008	Uitlaat hamermolen	246690,65	442325,46	22,50	23,2	--	--	23,2	23,2
005	Uitlaat stortput	246692,70	442314,88	24,60	19,6	--	--	19,6	19,6
006	Uitlaat perslijn 1	246697,35	442324,39	4,50	19,5	--	--	19,5	20,9
003	Explosierooster	246697,64	442321,98	8,00	14,9	--	--	14,9	14,9
022	Gevel west dakopbouw silo grondstoffen	246691,36	442315,87	21,30	13,0	--	--	13,0	13,0
004	Uitlaat stoomketel	246696,41	442320,60	20,00	12,8	--	--	12,8	12,8
019	Gevel west dakopbouw silo grondstoffen	246690,56	442318,54	21,30	12,4	--	--	12,4	12,4
021	Gevel oost dakopbouw silo grondstoffen	246693,99	442316,28	21,30	10,5	--	--	10,5	10,5
122	Gevel zuid v4 silodek gereedproduct	246685,36	442337,74	17,90	10,3	--	--	10,3	10,3
123	Gevel zuid v4 silodek gereedproduct	246682,91	442339,36	17,90	10,1	--	--	10,1	10,1
012	Gesloten overheaddeur west laadstraat	246682,12	442343,76	3,00	9,4	--	--	9,4	12,0
201	Vrachtwagens aanvoer stortput	246649,65	442354,60	1,00	9,1	--	--	9,1	48,4
057	Lichtstrook gevel oost v1 productie	246698,67	442323,60	8,80	9,1	--	--	9,1	9,1
037	Gevel west v4 silo grondstoffen	246681,29	442324,85	18,70	7,1	--	--	7,1	7,1
038	Gevel west v4 silo grondstoffen	246682,74	442327,06	18,70	6,8	--	--	6,8	6,8
032	Gevel zuid v4 silo grondstoffen	246689,62	442316,98	18,70	6,2	--	--	6,2	6,2
054	Gevel oost v1 productie	246700,44	442326,38	8,80	6,1	--	--	6,1	6,1
086	Lichtstrook gevel oost v4 productie	246699,02	442324,15	17,90	5,6	--	--	5,6	5,6
053	Gevel west v1 productie	246692,94	442331,27	8,80	5,4	--	--	5,4	5,4
016	Gevel oost dakopbouw silo gereed product	246699,20	442330,08	20,90	5,4	--	--	5,4	5,4
031	Gevel zuid v4 silo grondstoffen	246691,55	442315,70	18,70	5,0	--	--	5,0	5,0
112	Gevel west v4 silodek gereed product	246681,27	442342,52	17,90	5,0	--	--	5,0	5,0
025	Gevel zuid bgg silo grondstoffen	246684,17	442320,58	4,30	4,8	--	--	4,8	5,9
121	Gevel zuid v4 silodek gereedproduct	246687,90	442336,06	17,90	4,6	--	--	4,6	4,6
135	Gevel zuid bgg opslagruimte	246679,39	442331,50	4,30	4,6	--	--	4,6	6,1
014	Gevel west dakopbouw silo gereed product	246696,47	442331,87	21,00	4,5	--	--	4,5	4,5
113	Gevel west v4 silodek gereed product	246682,79	442344,73	17,90	4,4	--	--	4,4	4,4
073	Lichtstrook gevel oost v3 productie	246698,92	442323,98	15,10	4,3	--	--	4,3	4,3
026	Gevel zuid bgg silo grondstoffen	246682,22	442321,86	4,30	4,3	--	--	4,3	5,4
205	Vrachtwagens afvoer gereed product routedeel2	246682,11	442343,49	1,00	4,2	--	--	4,2	43,7
101	Gevel west bgg laadstraat	246681,44	442342,77	4,30	4,2	--	--	4,2	6,1
056	Gevel oost v1 productie	246697,78	442322,20	8,80	4,1	--	--	4,1	4,1
002	Splitunit	246701,70	442324,81	4,50	4,1	--	--	4,1	5,7
011	Gesloten lamellen deur opslagruimte	246681,32	442338,90	3,00	4,1	--	--	4,1	6,6
207	Achteruitrijsignalering vw aanvoer stortput	246672,51	442351,11	1,00	4,0	--	--	4,0	43,5
055	Gevel oost v1 productie	246699,14	442324,43	8,80	3,9	--	--	3,9	3,9
102	Gevel west bgg laadstraat	246682,61	442344,46	4,30	3,6	--	--	3,6	5,6
033	Gevel zuid v4 silo grondstoffen	246687,63	442318,31	18,70	3,6	--	--	3,6	3,6
077	Gevel west v4 productie	246693,32	442331,86	17,90	3,5	--	--	3,5	3,5
Rest		0,00	0,00	0,00	17,8	--	--	17,8	50,6

Alle getoonde dB-waarden zijn A-gewogen

Behoort bij besluit van burgemeester en wethouders van Winterswijk van 7 april 2016
behorend bij vergunning
zaaknummer
gemeente Winterswijk

Rapport: Resultatentabel
Model: RBS LAr,LT maart 2023 na maatregelen
LAeq bij Bron voor toetspunt: 035_B - Golsweg 6
Groep: (hoofdgroep)
Groepsreductie: Nee

Naam Bron	Omschrijving	X	Y	Hoogte	Dag	Avond	Nacht	Etmaal	Li
035_B	Golsweg 6	246652,15	442253,03	5,00	34,4	--	--	34,4	53,3
007	Uitlaat perslijn 2	246694,94	442328,14	3,50	32,9	--	--	32,9	32,9
008	Uitlaat hamermolen	246690,65	442325,46	22,50	23,0	--	--	23,0	23,0
006	Uitlaat perslijn 1	246697,35	442324,39	4,50	21,2	--	--	21,2	21,2
005	Uitlaat stortput	246692,70	442314,88	24,60	18,5	--	--	18,5	18,5
003	Explosierooster	246697,64	442321,98	8,00	16,4	--	--	16,4	16,4
004	Uitlaat stoomketel	246696,41	442320,60	20,00	15,5	--	--	15,5	15,5
057	Lichtstrook gevel oost v1 productie	246698,67	442323,60	8,80	13,2	--	--	13,2	13,2
012	Gesloten overheaddeur west laadstraat	246682,12	442343,76	3,00	12,6	--	--	12,6	13,4
122	Gevel zuid v4 silodek gereedproduct	246685,36	442337,74	17,90	11,7	--	--	11,7	11,7
123	Gevel zuid v4 silodek gereedproduct	246682,91	442339,36	17,90	11,6	--	--	11,6	11,6
019	Gevel west dakopbouw silo grondstoffen	246690,56	442318,54	21,30	10,8	--	--	10,8	10,8
022	Gevel west dakopbouw silo grondstoffen	246691,36	442315,87	21,30	10,7	--	--	10,7	10,7
201	Vrachtwagens aanvoer stortput	246649,65	442354,60	1,00	10,7	--	--	10,7	48,0
016	Gevel oost dakopbouw silo gereed product	246699,20	442330,08	20,90	10,0	--	--	10,0	10,0
021	Gevel oost dakopbouw silo grondstoffen	246693,99	442316,28	21,30	9,8	--	--	9,8	9,8
056	Gevel oost v1 productie	246697,78	442322,20	8,80	8,9	--	--	8,9	8,9
086	Lichtstrook gevel oost v4 productie	246699,02	442324,15	17,90	8,3	--	--	8,3	8,3
134	Gevel zuid bgg opslagruimte	246682,35	442329,54	4,30	8,0	--	--	8,0	8,0
101	Gevel west bgg laadstraat	246681,44	442342,77	4,30	7,9	--	--	7,9	8,0
014	Gevel west dakopbouw silo gereed product	246696,47	442331,87	21,00	7,7	--	--	7,7	7,7
135	Gevel zuid bgg opslagruimte	246679,39	442331,50	4,30	7,5	--	--	7,5	7,5
011	Gesloten lamellen deur opslagruimte	246681,32	442338,90	3,00	7,5	--	--	7,5	8,1
102	Gevel west bgg laadstraat	246682,61	442344,46	4,30	7,4	--	--	7,4	7,5
026	Gevel zuid bgg silo grondstoffen	246682,22	442321,86	4,30	7,2	--	--	7,2	7,2
032	Gevel zuid v4 silo grondstoffen	246689,62	442316,98	18,70	7,1	--	--	7,1	7,1
073	Lichtstrook gevel oost v3 productie	246698,92	442323,98	15,10	7,0	--	--	7,0	7,0
025	Gevel zuid bgg silo grondstoffen	246684,17	442320,58	4,30	6,8	--	--	6,8	6,8
013	Gesloten lamellendeur oost laadstraat	246702,98	442330,37	3,00	6,8	--	--	6,8	7,4
002	Splitunit	246701,70	442324,81	4,50	6,2	--	--	6,2	6,2
055	Gevel oost v1 productie	246699,14	442324,43	8,80	6,1	--	--	6,1	6,1
077	Gevel west v4 productie	246693,32	442331,86	17,90	6,1	--	--	6,1	6,1
054	Gevel oost v1 productie	246700,44	442326,38	8,80	6,0	--	--	6,0	6,0
205	Vrachtwagens afvoer gereed product routedeel2	246682,11	442343,49	1,00	5,7	--	--	5,7	43,4
017	Gevel zuid dakopbouw silo gereed product	246696,38	442328,66	20,90	5,7	--	--	5,7	5,7
065	Lichtstrook gevel oost v2 productie	246698,79	442323,79	12,00	5,3	--	--	5,3	5,3
024	Geveluitlaat grondstoffen	246680,77	442324,06	2,00	5,3	--	--	5,3	5,8
031	Gevel zuid v4 silo grondstoffen	246691,55	442315,70	18,70	4,9	--	--	4,9	4,9
030	Gevel oost v4 silo grondstoffen	246694,20	442316,70	18,70	4,9	--	--	4,9	4,9
207	Achteruitrijsignalering vw aanvoer stortput	246672,51	442351,11	1,00	4,9	--	--	4,9	42,3
033	Gevel zuid v4 silo grondstoffen	246687,63	442318,31	18,70	4,7	--	--	4,7	4,7
Rest		0,00	0,00	0,00	19,9	--	--	19,9	50,4

Alle getoonde dB-waarden zijn A-gewogen

Behoort bij besluit van burgemeester en wethouders van Winterswijk van 7 april 2016
behorend bij vergunning
zaaknummer
gemeente Winterswijk

Rapport: Resultatentabel
Model: RBS LAr,LT maart 2023 na maatregelen
LAeq bij Bron voor toetspunt: 036_A - Golsweg 8
Groep: (hoofdgroep)
Groepsreductie: Nee

Naam Bron	Omschrijving	X	Y	Hoogte	Dag	Avond	Nacht	Etmaal	Li
036_A	Golsweg 8	246642,17	442263,66	1,50	42,5	--	--	42,5	66,6
007	Uitlaat perslijn 2	246694,94	442328,14	3,50	37,1	--	--	37,1	39,1
008	Uitlaat hamermolen	246690,65	442325,46	22,50	35,0	--	--	35,0	35,0
005	Uitlaat stortput	246692,70	442314,88	24,60	30,9	--	--	30,9	30,9
006	Uitlaat perslijn 1	246697,35	442324,39	4,50	30,4	--	--	30,4	31,7
037	Gevel west v4 silo grondstoffen	246681,29	442324,85	18,70	29,2	--	--	29,2	29,2
038	Gevel west v4 silo grondstoffen	246682,74	442327,06	18,70	28,9	--	--	28,9	28,9
022	Gevel west dakopbouw silo grondstoffen	246691,36	442315,87	21,30	27,8	--	--	27,8	27,8
019	Gevel west dakopbouw silo grondstoffen	246690,56	442318,54	21,30	27,2	--	--	27,2	27,2
122	Gevel zuid v4 silodek gereedproduct	246685,36	442337,74	17,90	25,2	--	--	25,2	25,2
123	Gevel zuid v4 silodek gereedproduct	246682,91	442339,36	17,90	25,2	--	--	25,2	25,2
121	Gevel zuid v4 silodek gereedproduct	246687,90	442336,06	17,90	25,1	--	--	25,1	25,1
004	Uitlaat stoomketel	246696,41	442320,60	20,00	23,9	--	--	23,9	23,9
003	Explosierooster	246697,64	442321,98	8,00	23,2	--	--	23,2	23,2
201	Vrachtwagens aanvoer stortput	246649,65	442354,60	1,00	22,6	--	--	22,6	61,8
101	Gevel west bgg laadstraat	246681,44	442342,77	4,30	21,0	--	--	21,0	22,7
112	Gevel west v4 silodek gereed product	246681,27	442342,52	17,90	20,7	--	--	20,7	20,7
102	Gevel west bgg laadstraat	246682,61	442344,46	4,30	20,1	--	--	20,1	21,9
113	Gevel west v4 silodek gereed product	246682,79	442344,73	17,90	19,9	--	--	19,9	19,9
053	Gevel west v1 productie	246692,94	442331,27	8,80	19,6	--	--	19,6	19,6
012	Gesloten overheaddeur west laadstraat	246682,12	442343,76	3,00	19,6	--	--	19,6	22,1
016	Gevel oost dakopbouw silo gereed product	246699,20	442330,08	20,90	19,5	--	--	19,5	19,5
021	Gevel oost dakopbouw silo grondstoffen	246693,99	442316,28	21,30	19,5	--	--	19,5	19,5
014	Gevel west dakopbouw silo gereed product	246696,47	442331,87	21,00	19,3	--	--	19,3	19,3
057	Lichtstrook gevel oost v1 productie	246698,67	442323,60	8,80	19,0	--	--	19,0	19,0
024	Geveluitlaat grondstoffen	246680,77	442324,06	2,00	19,0	--	--	19,0	21,5
135	Gevel zuid bgg opslagruimte	246679,39	442331,50	4,30	18,8	--	--	18,8	20,1
077	Gevel west v4 productie	246693,32	442331,86	17,90	17,8	--	--	17,8	17,8
011	Gesloten lamellen deur opslagruimte	246681,32	442338,90	3,00	17,8	--	--	17,8	20,2
207	Achteruitrijsignalering vw aanvoer stortput	246672,51	442351,11	1,00	17,7	--	--	17,7	57,0
076	Gevel west v4 productie	246691,97	442329,78	17,90	17,4	--	--	17,4	17,4
025	Gevel zuid bgg silo grondstoffen	246684,17	442320,58	4,30	17,4	--	--	17,4	18,3
205	Vrachtwagens afvoer gereed product routedeel2	246682,11	442343,49	1,00	17,4	--	--	17,4	56,8
017	Gevel zuid dakopbouw silo gereed product	246696,38	442328,66	20,90	17,2	--	--	17,2	17,2
075	Gevel west v4 productie	246690,79	442327,99	17,90	16,9	--	--	16,9	16,9
027	Gevel west bgg silo grondstoffen	246681,41	442325,04	4,30	16,5	--	--	16,5	17,5
032	Gevel zuid v4 silo grondstoffen	246689,62	442316,98	18,70	16,4	--	--	16,4	16,4
026	Gevel zuid bgg silo grondstoffen	246682,22	442321,86	4,30	16,4	--	--	16,4	17,3
086	Lichtstrook gevel oost v4 productie	246699,02	442324,15	17,90	16,3	--	--	16,3	16,3
028	Gevel west bgg silo grondstoffen	246682,61	442326,86	4,30	16,3	--	--	16,3	17,4
002	Splitunit	246701,70	442324,81	4,50	16,1	--	--	16,1	17,6
Rest		0,00	0,00	0,00	30,1	--	--	30,1	63,0

Alle getoonde dB-waarden zijn A-gewogen

Behoort bij besluit van burgemeester en wethouders van Winterswijk van 7 april 2016
behorend bij vergunning
zaaknummer
gemeente Winterswijk

Rapport: Resultatentabel
Model: RBS LAr,LT maart 2023 na maatregelen
LAeq bij Bron voor toetspunt: 036_B - Golsweg 8
Groep: (hoofdgroep)
Groepsreductie: Nee

Naam Bron	Omschrijving	X	Y	Hoogte	Dag	Avond	Nacht	Etmaal	Li
036_B	Golsweg 8	246642,17	442263,66	5,00	44,1	--	--	44,1	69,9
007	Uitlaat perslijn 2	246694,94	442328,14	3,50	39,8	--	--	39,8	39,8
008	Uitlaat hamermolen	246690,65	442325,46	22,50	36,5	--	--	36,5	36,5
006	Uitlaat perslijn 1	246697,35	442324,39	4,50	31,6	--	--	31,6	31,6
005	Uitlaat stortput	246692,70	442314,88	24,60	30,6	--	--	30,6	30,6
037	Gevel west v4 silo grondstoffen	246681,29	442324,85	18,70	28,4	--	--	28,4	28,4
012	Gesloten overheaddeur west laadstraat	246682,12	442343,76	3,00	28,4	--	--	28,4	28,9
201	Vrachtwagens aanvoer stortput	246649,65	442354,60	1,00	28,3	--	--	28,3	65,2
038	Gevel west v4 silo grondstoffen	246682,74	442327,06	18,70	28,1	--	--	28,1	28,1
022	Gevel west dakopbouw silo grondstoffen	246691,36	442315,87	21,30	27,0	--	--	27,0	27,0
019	Gevel west dakopbouw silo grondstoffen	246690,56	442318,54	21,30	26,4	--	--	26,4	26,4
003	Explosierooster	246697,64	442321,98	8,00	25,6	--	--	25,6	25,6
122	Gevel zuid v4 silodek gereedproduct	246685,36	442337,74	17,90	24,8	--	--	24,8	24,8
123	Gevel zuid v4 silodek gereedproduct	246682,91	442339,36	17,90	24,7	--	--	24,7	24,7
121	Gevel zuid v4 silodek gereedproduct	246687,90	442336,06	17,90	24,7	--	--	24,7	24,7
024	Geveluitlaat grondstoffen	246680,77	442324,06	2,00	24,4	--	--	24,4	24,5
207	Achteruitrijsignalering vw aanvoer stortput	246672,51	442351,11	1,00	24,3	--	--	24,3	61,4
011	Gesloten lamellen deur opslagruimte	246681,32	442338,90	3,00	24,2	--	--	24,2	24,5
101	Gevel west bgg laadstraat	246681,44	442342,77	4,30	24,1	--	--	24,1	24,1
004	Uitlaat stoomketel	246696,41	442320,60	20,00	23,5	--	--	23,5	23,5
102	Gevel west bgg laadstraat	246682,61	442344,46	4,30	23,4	--	--	23,4	23,4
135	Gevel zuid bgg opslagruimte	246679,39	442331,50	4,30	22,0	--	--	22,0	22,0
205	Vrachtwagens afvoer gereed product routedeel2	246682,11	442343,49	1,00	21,9	--	--	21,9	59,3
016	Gevel oost dakopbouw silo gereed product	246699,20	442330,08	20,90	20,2	--	--	20,2	20,2
014	Gevel west dakopbouw silo gereed product	246696,47	442331,87	21,00	20,1	--	--	20,1	20,1
026	Gevel zuid bgg silo grondstoffen	246682,22	442321,86	4,30	19,9	--	--	19,9	19,9
025	Gevel zuid bgg silo grondstoffen	246684,17	442320,58	4,30	19,7	--	--	19,7	19,7
027	Gevel west bgg silo grondstoffen	246681,41	442325,04	4,30	19,6	--	--	19,6	19,6
028	Gevel west bgg silo grondstoffen	246682,61	442326,86	4,30	19,5	--	--	19,5	19,5
057	Lichtstrook gevel oost v1 productie	246698,67	442323,60	8,80	19,3	--	--	19,3	19,3
021	Gevel oost dakopbouw silo grondstoffen	246693,99	442316,28	21,30	19,2	--	--	19,2	19,2
112	Gevel west v4 silodek gereed product	246681,27	442342,52	17,90	18,3	--	--	18,3	18,3
136	Gevel west bgg opslagruimte	246678,99	442335,37	4,30	18,1	--	--	18,1	18,1
017	Gevel zuid dakopbouw silo gereed product	246696,38	442328,66	20,90	18,1	--	--	18,1	18,1
134	Gevel zuid bgg opslagruimte	246682,35	442329,54	4,30	18,0	--	--	18,0	18,0
137	Gevel west bgg opslagruimte	246680,56	442337,74	4,30	18,0	--	--	18,0	18,0
077	Gevel west v4 productie	246693,32	442331,86	17,90	18,0	--	--	18,0	18,0
076	Gevel west v4 productie	246691,97	442329,78	17,90	17,8	--	--	17,8	17,8
002	Splitunit	246701,70	442324,81	4,50	17,5	--	--	17,5	17,5
075	Gevel west v4 productie	246690,79	442327,99	17,90	17,0	--	--	17,0	17,0
202	Bulkwagens aanvoer vloeistoffen/premix	246648,91	442353,86	1,00	16,7	--	--	16,7	63,2
Rest		0,00	0,00	0,00	30,5	--	--	30,5	63,1

Alle getoonde dB-waarden zijn A-gewogen

Behoort bij besluit van burgemeester en wethouders van Winterswijk van 7 april 2016
behorend bij vergunning
zaaknummer
gemeente Winterswijk

Rapport: Resultatentabel
Model: RBS LAr,LT maart 2023 na maatregelen
LAeq bij Bron voor toetspunt: 037_A - Golsweg 8
Groep: (hoofdgroep)
Groepsreductie: Nee

Naam Bron	Omschrijving	X	Y	Hoogte	Dag	Avond	Nacht	Etmaal	Li
037_A	Golsweg 8	246647,34	442249,97	1,50	33,6	--	--	33,6	53,1
007	Uitlaat perslijn 2	246694,94	442328,14	3,50	31,9	--	--	31,9	34,2
008	Uitlaat hamermolen	246690,65	442325,46	22,50	24,6	--	--	24,6	24,6
005	Uitlaat stortput	246692,70	442314,88	24,60	20,8	--	--	20,8	20,8
006	Uitlaat perslijn 1	246697,35	442324,39	4,50	16,1	--	--	16,1	17,8
037	Gevel west v4 silo grondstoffen	246681,29	442324,85	18,70	13,1	--	--	13,1	13,1
022	Gevel west dakopbouw silo grondstoffen	246691,36	442315,87	21,30	12,7	--	--	12,7	12,7
122	Gevel zuid v4 silodek gereedproduct	246685,36	442337,74	17,90	12,5	--	--	12,5	12,5
004	Uitlaat stoomketel	246696,41	442320,60	20,00	12,4	--	--	12,4	12,4
123	Gevel zuid v4 silodek gereedproduct	246682,91	442339,36	17,90	12,4	--	--	12,4	12,4
121	Gevel zuid v4 silodek gereedproduct	246687,90	442336,06	17,90	12,3	--	--	12,3	12,3
019	Gevel west dakopbouw silo grondstoffen	246690,56	442318,54	21,30	12,3	--	--	12,3	12,3
003	Explosierooster	246697,64	442321,98	8,00	11,7	--	--	11,7	11,7
038	Gevel west v4 silo grondstoffen	246682,74	442327,06	18,70	9,2	--	--	9,2	9,2
012	Gesloten overheaddeur west laadstraat	246682,12	442343,76	3,00	8,4	--	--	8,4	11,2
201	Vrachtwagens aanvoer stortput	246649,65	442354,60	1,00	8,4	--	--	8,4	47,8
057	Lichtstrook gevel oost v1 productie	246698,67	442323,60	8,80	7,9	--	--	7,9	7,9
021	Gevel oost dakopbouw silo grondstoffen	246693,99	442316,28	21,30	7,7	--	--	7,7	7,7
032	Gevel zuid v4 silo grondstoffen	246689,62	442316,98	18,70	7,4	--	--	7,4	7,4
112	Gevel west v4 silodek gereed product	246681,27	442342,52	17,90	7,1	--	--	7,1	7,1
031	Gevel zuid v4 silo grondstoffen	246691,55	442315,70	18,70	6,7	--	--	6,7	6,7
113	Gevel west v4 silodek gereed product	246682,79	442344,73	17,90	6,7	--	--	6,7	6,7
033	Gevel zuid v4 silo grondstoffen	246687,63	442318,31	18,70	6,3	--	--	6,3	6,3
034	Gevel zuid v4 silo grondstoffen	246685,71	442319,57	18,70	6,2	--	--	6,2	6,2
053	Gevel west v1 productie	246692,94	442331,27	8,80	5,9	--	--	5,9	5,9
035	Gevel zuid v4 silo grondstoffen	246683,74	442320,87	18,70	5,8	--	--	5,8	5,8
036	Gevel zuid v4 silo grondstoffen	246681,81	442322,13	18,70	5,7	--	--	5,7	5,7
086	Lichtstrook gevel oost v4 productie	246699,02	442324,15	17,90	5,3	--	--	5,3	5,3
016	Gevel oost dakopbouw silo gereed product	246699,20	442330,08	20,90	5,1	--	--	5,1	5,1
011	Gesloten lamellen deur opslagruimte	246681,32	442338,90	3,00	4,5	--	--	4,5	7,1
135	Gevel zuid bgg opslagruimte	246679,39	442331,50	4,30	4,4	--	--	4,4	6,1
014	Gevel west dakopbouw silo gereed product	246696,47	442331,87	21,00	4,3	--	--	4,3	4,3
025	Gevel zuid bgg silo grondstoffen	246684,17	442320,58	4,30	4,1	--	--	4,1	5,5
026	Gevel zuid bgg silo grondstoffen	246682,22	442321,86	4,30	4,0	--	--	4,0	5,4
056	Gevel oost v1 productie	246697,78	442322,20	8,80	3,8	--	--	3,8	3,8
207	Achteruitrijsignalering vw aanvoer stortput	246672,51	442351,11	1,00	3,7	--	--	3,7	43,3
205	Vrachtwagens afvoer gereed product routedeel2	246682,11	442343,49	1,00	3,6	--	--	3,6	43,3
077	Gevel west v4 productie	246693,32	442331,86	17,90	3,6	--	--	3,6	3,6
055	Gevel oost v1 productie	246699,14	442324,43	8,80	3,4	--	--	3,4	3,4
002	Splitunit	246701,70	442324,81	4,50	3,4	--	--	3,4	5,1
054	Gevel oost v1 productie	246700,44	442326,38	8,80	3,2	--	--	3,2	3,2
Rest		0,00	0,00	0,00	17,5	--	--	17,5	49,9

Alle getoonde dB-waarden zijn A-gewogen

Behoort bij besluit van burgemeester en wethouders van Winterswijk van 7 april 2016
behorend bij vergunning
zaaknummer

Rapport: Resultatentabel
Model: RBS LAr,LT maart 2023 na maatregelen
LAeq bij Bron voor toetspunt: 037_B - Golsweg 8
Groep: (hoofdgroep)
Groepsreductie: Nee

Naam Bron	Omschrijving	X	Y	Hoogte	Dag	Avond	Nacht	Etmaal	Li
037_B	Golsweg 8	246647,34	442249,97	5,00	33,8	--	--	33,8	54,0
007	Uitlaat perslijn 2	246694,94	442328,14	3,50	32,1	--	--	32,1	32,5
008	Uitlaat hamermolen	246690,65	442325,46	22,50	22,4	--	--	22,4	22,4
006	Uitlaat perslijn 1	246697,35	442324,39	4,50	20,8	--	--	20,8	20,8
005	Uitlaat stortput	246692,70	442314,88	24,60	18,2	--	--	18,2	18,2
004	Uitlaat stoomketel	246696,41	442320,60	20,00	15,3	--	--	15,3	15,3
003	Explosierooster	246697,64	442321,98	8,00	14,6	--	--	14,6	14,6
122	Gevel zuid v4 silodek gereedproduct	246685,36	442337,74	17,90	12,7	--	--	12,7	12,7
123	Gevel zuid v4 silodek gereedproduct	246682,91	442339,36	17,90	12,6	--	--	12,6	12,6
201	Vrachtwagens aanvoer stortput	246649,65	442354,60	1,00	11,3	--	--	11,3	48,8
012	Gesloten overheaddeur west laadstraat	246682,12	442343,76	3,00	11,1	--	--	11,1	12,1
121	Gevel zuid v4 silodek gereedproduct	246687,90	442336,06	17,90	10,7	--	--	10,7	10,7
057	Lichtstrook gevel oost v1 productie	246698,67	442323,60	8,80	10,4	--	--	10,4	10,4
019	Gevel west dakopbouw silo grondstoffen	246690,56	442318,54	21,30	10,3	--	--	10,3	10,3
022	Gevel west dakopbouw silo grondstoffen	246691,36	442315,87	21,30	10,1	--	--	10,1	10,1
021	Gevel oost dakopbouw silo grondstoffen	246693,99	442316,28	21,30	9,3	--	--	9,3	9,3
016	Gevel oost dakopbouw silo gereed product	246699,20	442330,08	20,90	8,2	--	--	8,2	8,2
135	Gevel zuid bgg opslagruimte	246679,39	442331,50	4,30	8,1	--	--	8,1	8,1
032	Gevel zuid v4 silo grondstoffen	246689,62	442316,98	18,70	8,0	--	--	8,0	8,0
086	Lichtstrook gevel oost v4 productie	246699,02	442324,15	17,90	8,0	--	--	8,0	8,0
011	Gesloten lamellen deur opslagruimte	246681,32	442338,90	3,00	7,7	--	--	7,7	8,5
014	Gevel west dakopbouw silo gereed product	246696,47	442331,87	21,00	7,4	--	--	7,4	7,4
025	Gevel zuid bgg silo grondstoffen	246684,17	442320,58	4,30	7,4	--	--	7,4	7,4
026	Gevel zuid bgg silo grondstoffen	246682,22	442321,86	4,30	7,3	--	--	7,3	7,3
207	Achteruitrijsignalering vw aanvoer stortput	246672,51	442351,11	1,00	6,9	--	--	6,9	44,5
031	Gevel zuid v4 silo grondstoffen	246691,55	442315,70	18,70	6,7	--	--	6,7	6,7
134	Gevel zuid bgg opslagruimte	246682,35	442329,54	4,30	6,5	--	--	6,5	6,5
033	Gevel zuid v4 silo grondstoffen	246687,63	442318,31	18,70	6,3	--	--	6,3	6,3
101	Gevel west bgg laadstraat	246681,44	442342,77	4,30	6,2	--	--	6,2	6,5
077	Gevel west v4 productie	246693,32	442331,86	17,90	6,2	--	--	6,2	6,2
034	Gevel zuid v4 silo grondstoffen	246685,71	442319,57	18,70	6,2	--	--	6,2	6,2
056	Gevel oost v1 productie	246697,78	442322,20	8,80	6,1	--	--	6,1	6,1
205	Vrachtwagens afvoer gereed product routedeel2	246682,11	442343,49	1,00	6,1	--	--	6,1	43,9
013	Gesloten lamellendeur oost laadstraat	246702,98	442330,37	3,00	6,0	--	--	6,0	6,9
073	Lichtstrook gevel oost v3 productie	246698,92	442323,98	15,10	5,9	--	--	5,9	5,9
055	Gevel oost v1 productie	246699,14	442324,43	8,80	5,8	--	--	5,8	5,8
002	Splitunit	246701,70	442324,81	4,50	5,6	--	--	5,6	5,6
136	Gevel west bgg opslagruimte	246678,99	442335,37	4,30	5,6	--	--	5,6	5,6
054	Gevel oost v1 productie	246700,44	442326,38	8,80	5,6	--	--	5,6	5,6
102	Gevel west bgg laadstraat	246682,61	442344,46	4,30	5,6	--	--	5,6	5,9
017	Gevel zuid dakopbouw silo gereed product	246696,38	442328,66	20,90	5,5	--	--	5,5	5,5
Rest		0,00	0,00	0,00	19,6	--	--	19,6	50,7

Alle getoonde dB-waarden zijn A-gewogen

Behoort bij besluit van burgemeester en wethouders van Winterswijk van 7 april 2016
behorend bij vergunning
zaaknummer
gemeente Winterswijk

Rapport: Resultatentabel
Model: RBS LAr,LT maart 2023 na maatregelen
LAeq bij Bron voor toetspunt: 038_A - Golsweg 10
Groep: (hoofdgroep)
Groepsreductie: Nee

Naam Bron	Omschrijving	X	Y	Hoogte	Dag	Avond	Nacht	Etmaal	Li
038_A	Golsweg 10	246624,11	442265,88	1,50	41,4	--	--	41,4	62,2
007	Uitlaat perslijn 2	246694,94	442328,14	3,50	36,2	--	--	36,2	38,5
008	Uitlaat hamermolen	246690,65	442325,46	22,50	35,1	--	--	35,1	35,1
037	Gevel west v4 silo grondstoffen	246681,29	442324,85	18,70	29,6	--	--	29,6	29,6
038	Gevel west v4 silo grondstoffen	246682,74	442327,06	18,70	29,4	--	--	29,4	29,4
006	Uitlaat perslijn 1	246697,35	442324,39	4,50	28,7	--	--	28,7	30,5
005	Uitlaat stortput	246692,70	442314,88	24,60	26,8	--	--	26,8	26,8
019	Gevel west dakopbouw silo grondstoffen	246690,56	442318,54	21,30	26,3	--	--	26,3	26,3
022	Gevel west dakopbouw silo grondstoffen	246691,36	442315,87	21,30	24,8	--	--	24,8	24,8
121	Gevel zuid v4 silodek gereedproduct	246687,90	442336,06	17,90	24,2	--	--	24,2	24,2
039	Gevel noord v4 silo grondstoffen	246685,45	442327,74	18,70	23,4	--	--	23,4	23,4
122	Gevel zuid v4 silodek gereedproduct	246685,36	442337,74	17,90	21,7	--	--	21,7	21,7
123	Gevel zuid v4 silodek gereedproduct	246682,91	442339,36	17,90	21,6	--	--	21,6	21,6
004	Uitlaat stoomketel	246696,41	442320,60	20,00	20,5	--	--	20,5	20,5
112	Gevel west v4 silodek gereed product	246681,27	442342,52	17,90	20,4	--	--	20,4	20,4
113	Gevel west v4 silodek gereed product	246682,79	442344,73	17,90	20,1	--	--	20,1	20,1
012	Gesloten overheaddeur west laadstraat	246682,12	442343,76	3,00	19,3	--	--	19,3	22,0
014	Gevel west dakopbouw silo gereed product	246696,47	442331,87	21,00	19,1	--	--	19,1	19,1
016	Gevel oost dakopbouw silo gereed product	246699,20	442330,08	20,90	18,9	--	--	18,9	18,9
201	Vrachtwagens aanvoer stortput	246649,65	442354,60	1,00	18,0	--	--	18,0	57,2
011	Gesloten lamellen deur opslagruimte	246681,32	442338,90	3,00	17,3	--	--	17,3	19,9
017	Gevel zuid dakopbouw silo gereed product	246696,38	442328,66	20,90	16,9	--	--	16,9	16,9
024	Geveluitlaat grondstoffen	246680,77	442324,06	2,00	16,9	--	--	16,9	19,7
076	Gevel west v4 productie	246691,97	442329,78	17,90	16,6	--	--	16,6	16,6
077	Gevel west v4 productie	246693,32	442331,86	17,90	16,6	--	--	16,6	16,6
075	Gevel west v4 productie	246690,79	442327,99	17,90	16,0	--	--	16,0	16,0
101	Gevel west bgg laadstraat	246681,44	442342,77	4,30	15,9	--	--	15,9	17,9
102	Gevel west bgg laadstraat	246682,61	442344,46	4,30	15,6	--	--	15,6	17,7
027	Gevel west bgg silo grondstoffen	246681,41	442325,04	4,30	15,2	--	--	15,2	16,7
028	Gevel west bgg silo grondstoffen	246682,61	442326,86	4,30	15,0	--	--	15,0	16,6
021	Gevel oost dakopbouw silo grondstoffen	246693,99	442316,28	21,30	14,2	--	--	14,2	14,2
135	Gevel zuid bgg opslagruimte	246679,39	442331,50	4,30	13,8	--	--	13,8	15,4
134	Gevel zuid bgg opslagruimte	246682,35	442329,54	4,30	13,8	--	--	13,8	15,4
087	Lichtstrook gevel west v4 productie	246692,82	442331,09	17,90	13,6	--	--	13,6	13,6
040	Gevel noord v4 silo grondstoffen	246687,44	442326,44	18,70	13,5	--	--	13,5	13,5
032	Gevel zuid v4 silo grondstoffen	246689,62	442316,98	18,70	13,0	--	--	13,0	13,0
205	Vrachtwagens afvoer gereed product routedeel2	246682,11	442343,49	1,00	12,9	--	--	12,9	52,4
003	Explosierooster	246697,64	442321,98	8,00	12,8	--	--	12,8	12,8
026	Gevel zuid bgg silo grondstoffen	246682,22	442321,86	4,30	12,5	--	--	12,5	13,9
020	Gevel noord dakopbouw silo grondstoffen	246693,22	442318,95	21,30	12,5	--	--	12,5	12,5
136	Gevel west bgg opslagruimte	246678,99	442335,37	4,30	12,4	--	--	12,4	14,1
Rest		0,00	0,00	0,00	27,0	--	--	27,0	59,7

Alle getoonde dB-waarden zijn A-gewogen

Behoort bij besluit van burgemeester en wethouders van Winterswijk van 7 april 2016
behorend bij vergunning
zaaknummer
gemeente Winterswijk

Rapport: Resultatentabel
Model: RBS LAr,LT maart 2023 na maatregelen
LAeq bij Bron voor toetspunt: 038_B - Golsweg 10
Groep: (hoofdgroep)
Groepsreductie: Nee

Naam Bron	Omschrijving	X	Y	Hoogte	Dag	Avond	Nacht	Etmaal	Li
038_B	Golsweg 10	246624,11	442265,88	5,00	43,6	--	--	43,6	68,8
007	Uitlaat perslijn 2	246694,94	442328,14	3,50	38,6	--	--	38,6	39,1
008	Uitlaat hamermolen	246690,65	442325,46	22,50	35,7	--	--	35,7	35,7
006	Uitlaat perslijn 1	246697,35	442324,39	4,50	31,8	--	--	31,8	31,8
012	Gesloten overheaddeur west laadstraat	246682,12	442343,76	3,00	29,8	--	--	29,8	30,7
005	Uitlaat stortput	246692,70	442314,88	24,60	29,1	--	--	29,1	29,1
037	Gevel west v4 silo grondstoffen	246681,29	442324,85	18,70	29,1	--	--	29,1	29,1
038	Gevel west v4 silo grondstoffen	246682,74	442327,06	18,70	29,0	--	--	29,0	29,0
011	Gesloten lamellen deur opslagruimte	246681,32	442338,90	3,00	27,8	--	--	27,8	28,4
201	Vrachtwagens aanvoer stortput	246649,65	442354,60	1,00	27,1	--	--	27,1	64,2
024	Geveluitlaat grondstoffen	246680,77	442324,06	2,00	27,1	--	--	27,1	27,8
022	Gevel west dakopbouw silo grondstoffen	246691,36	442315,87	21,30	25,4	--	--	25,4	25,4
101	Gevel west bgg laadstraat	246681,44	442342,77	4,30	24,9	--	--	24,9	25,0
019	Gevel west dakopbouw silo grondstoffen	246690,56	442318,54	21,30	24,8	--	--	24,8	24,8
039	Gevel noord v4 silo grondstoffen	246685,45	442327,74	18,70	24,6	--	--	24,6	24,6
102	Gevel west bgg laadstraat	246682,61	442344,46	4,30	24,6	--	--	24,6	24,9
121	Gevel zuid v4 silodek gereedproduct	246687,90	442336,06	17,90	23,9	--	--	23,9	23,9
122	Gevel zuid v4 silodek gereedproduct	246685,36	442337,74	17,90	23,9	--	--	23,9	23,9
123	Gevel zuid v4 silodek gereedproduct	246682,91	442339,36	17,90	23,8	--	--	23,8	23,8
207	Achteruitrijsignalering vw aanvoer stortput	246672,51	442351,11	1,00	22,6	--	--	22,6	59,8
112	Gevel west v4 silodek gereed product	246681,27	442342,52	17,90	22,4	--	--	22,4	22,4
113	Gevel west v4 silodek gereed product	246682,79	442344,73	17,90	22,1	--	--	22,1	22,1
027	Gevel west bgg silo grondstoffen	246681,41	442325,04	4,30	21,2	--	--	21,2	21,2
136	Gevel west bgg opslagruimte	246678,99	442335,37	4,30	21,1	--	--	21,1	21,1
137	Gevel west bgg opslagruimte	246680,56	442337,74	4,30	21,1	--	--	21,1	21,1
004	Uitlaat stoomketel	246696,41	442320,60	20,00	21,1	--	--	21,1	21,1
205	Vrachtwagens afvoer gereed product routedeel2	246682,11	442343,49	1,00	21,0	--	--	21,0	58,6
028	Gevel west bgg silo grondstoffen	246682,61	442326,86	4,30	20,8	--	--	20,8	20,8
003	Explosierooster	246697,64	442321,98	8,00	20,2	--	--	20,2	20,2
014	Gevel west dakopbouw silo gereed product	246696,47	442331,87	21,00	20,2	--	--	20,2	20,2
016	Gevel oost dakopbouw silo gereed product	246699,20	442330,08	20,90	19,7	--	--	19,7	19,7
026	Gevel zuid bgg silo grondstoffen	246682,22	442321,86	4,30	19,2	--	--	19,2	19,2
135	Gevel zuid bgg opslagruimte	246679,39	442331,50	4,30	19,1	--	--	19,1	19,1
025	Gevel zuid bgg silo grondstoffen	246684,17	442320,58	4,30	19,0	--	--	19,0	19,0
017	Gevel zuid dakopbouw silo gereed product	246696,38	442328,66	20,90	18,0	--	--	18,0	18,0
077	Gevel west v4 productie	246693,32	442331,86	17,90	17,6	--	--	17,6	17,6
076	Gevel west v4 productie	246691,97	442329,78	17,90	17,1	--	--	17,1	17,1
075	Gevel west v4 productie	246690,79	442327,99	17,90	16,6	--	--	16,6	16,6
134	Gevel zuid bgg opslagruimte	246682,35	442329,54	4,30	16,4	--	--	16,4	16,4
013	Gesloten lamellendeur oost laadstraat	246702,98	442330,37	3,00	16,3	--	--	16,3	17,3
202	Bulkwagens aanvoer vloeistoffen/premix	246648,91	442353,86	1,00	15,6	--	--	15,6	62,2
Rest		0,00	0,00	0,00	29,1	--	--	29,1	61,8

Alle getoonde dB-waarden zijn A-gewogen

Behoort bij besluit van burgemeester en wethouders van Winterswijk van 7 april 2016
behorend bij vergunning
zaaknummer
gemeente Winterswijk
van burgemeester

Rapport: Resultatentabel
Model: RBS LAr,LT maart 2023 na maatregelen
LAeq bij Bron voor toetspunt: 039_A - Golsweg 10
Groep: (hoofdgroep)
Groepsreductie: Nee

Naam Bron	Omschrijving	X	Y	Hoogte	Dag	Avond	Nacht	Etmaal	Li
039_A	Golsweg 10	246631,92	442260,73	1,50	42,0	--	--	42,0	61,3
007	Uitlaat perslijn 2	246694,94	442328,14	3,50	37,0	--	--	37,0	39,3
008	Uitlaat hamermolen	246690,65	442325,46	22,50	35,5	--	--	35,5	35,5
005	Uitlaat stortput	246692,70	442314,88	24,60	30,3	--	--	30,3	30,3
006	Uitlaat perslijn 1	246697,35	442324,39	4,50	29,7	--	--	29,7	31,4
037	Gevel west v4 silo grondstoffen	246681,29	442324,85	18,70	28,6	--	--	28,6	28,6
038	Gevel west v4 silo grondstoffen	246682,74	442327,06	18,70	27,9	--	--	27,9	27,9
022	Gevel west dakopbouw silo grondstoffen	246691,36	442315,87	21,30	27,3	--	--	27,3	27,3
019	Gevel west dakopbouw silo grondstoffen	246690,56	442318,54	21,30	26,7	--	--	26,7	26,7
004	Uitlaat stoomketel	246696,41	442320,60	20,00	23,0	--	--	23,0	23,0
121	Gevel zuid v4 silodek gereedproduct	246687,90	442336,06	17,90	23,0	--	--	23,0	23,0
122	Gevel zuid v4 silodek gereedproduct	246685,36	442337,74	17,90	22,8	--	--	22,8	22,8
123	Gevel zuid v4 silodek gereedproduct	246682,91	442339,36	17,90	22,6	--	--	22,6	22,6
003	Explosierooster	246697,64	442321,98	8,00	21,3	--	--	21,3	21,3
112	Gevel west v4 silodek gereed product	246681,27	442342,52	17,90	20,3	--	--	20,3	20,3
113	Gevel west v4 silodek gereed product	246682,79	442344,73	17,90	20,1	--	--	20,1	20,1
012	Gesloten overheaddeur west laadstraat	246682,12	442343,76	3,00	19,7	--	--	19,7	22,4
014	Gevel west dakopbouw silo gereed product	246696,47	442331,87	21,00	19,5	--	--	19,5	19,5
016	Gevel oost dakopbouw silo gereed product	246699,20	442330,08	20,90	19,4	--	--	19,4	19,4
021	Gevel oost dakopbouw silo grondstoffen	246693,99	442316,28	21,30	17,9	--	--	17,9	17,9
077	Gevel west v4 productie	246693,32	442331,86	17,90	17,7	--	--	17,7	17,7
057	Lichtstrook gevel oost v1 productie	246698,67	442323,60	8,80	17,7	--	--	17,7	17,7
017	Gevel zuid dakopbouw silo gereed product	246696,38	442328,66	20,90	17,3	--	--	17,3	17,3
076	Gevel west v4 productie	246691,97	442329,78	17,90	16,9	--	--	16,9	16,9
024	Geveluitlaat grondstoffen	246680,77	442324,06	2,00	16,7	--	--	16,7	19,6
201	Vrachtwagens aanvoer stortput	246649,65	442354,60	1,00	16,7	--	--	16,7	56,0
075	Gevel west v4 productie	246690,79	442327,99	17,90	16,4	--	--	16,4	16,4
011	Gesloten lamellen deur opslagruimte	246681,32	442338,90	3,00	16,2	--	--	16,2	18,8
101	Gevel west bgg laadstraat	246681,44	442342,77	4,30	15,9	--	--	15,9	17,9
027	Gevel west bgg silo grondstoffen	246681,41	442325,04	4,30	15,7	--	--	15,7	17,1
102	Gevel west bgg laadstraat	246682,61	442344,46	4,30	15,6	--	--	15,6	17,7
028	Gevel west bgg silo grondstoffen	246682,61	442326,86	4,30	15,5	--	--	15,5	17,0
032	Gevel zuid v4 silo grondstoffen	246689,62	442316,98	18,70	15,4	--	--	15,4	15,4
086	Lichtstrook gevel oost v4 productie	246699,02	442324,15	17,90	15,2	--	--	15,2	15,2
135	Gevel zuid bgg opslagruimte	246679,39	442331,50	4,30	15,2	--	--	15,2	16,8
136	Gevel west bgg opslagruimte	246678,99	442335,37	4,30	15,0	--	--	15,0	16,7
087	Lichtstrook gevel west v4 productie	246692,82	442331,09	17,90	15,0	--	--	15,0	15,0
053	Gevel west v1 productie	246692,94	442331,27	8,80	14,9	--	--	14,9	14,9
052	Gevel west v1 productie	246691,58	442329,19	8,80	14,9	--	--	14,9	14,9
051	Gevel west v1 productie	246690,38	442327,35	8,80	14,8	--	--	14,8	14,8
039	Gevel noord v4 silo grondstoffen	246685,45	442327,74	18,70	13,9	--	--	13,9	13,9
Rest		0,00	0,00	0,00	28,8	--	--	28,8	59,7

Alle getoonde dB-waarden zijn A-gewogen

Behoort bij besluit van burgemeester en wethouders van Winterswijk van 7 april 2016
behorend bij vergunning
zaaknummer

Rapport: Resultatentabel
Model: RBS LAr,LT maart 2023 na maatregelen
LAeq bij Bron voor toetspunt: 039_B - Golsweg 10
Groep: (hoofdgroep)
Groepsreductie: Nee

Naam Bron	Omschrijving	X	Y	Hoogte	Dag	Avond	Nacht	Etmaal	Li
039_B	Golsweg 10	246631,92	442260,73	5,00	45,3	--	--	45,3	69,9
007	Uitlaat perslijn 2	246694,94	442328,14	3,50	40,7	--	--	40,7	41,1
008	Uitlaat hamermolen	246690,65	442325,46	22,50	37,8	--	--	37,8	37,8
006	Uitlaat perslijn 1	246697,35	442324,39	4,50	33,3	--	--	33,3	33,3
005	Uitlaat stortput	246692,70	442314,88	24,60	31,5	--	--	31,5	31,5
037	Gevel west v4 silo grondstoffen	246681,29	442324,85	18,70	30,6	--	--	30,6	30,6
038	Gevel west v4 silo grondstoffen	246682,74	442327,06	18,70	30,4	--	--	30,4	30,4
012	Gesloten overheaddeur west laadstraat	246682,12	442343,76	3,00	30,3	--	--	30,3	31,2
201	Vrachtwagens aanvoer stortput	246649,65	442354,60	1,00	28,1	--	--	28,1	65,3
022	Gevel west dakopbouw silo grondstoffen	246691,36	442315,87	21,30	27,8	--	--	27,8	27,8
024	Geveluitlaat grondstoffen	246680,77	442324,06	2,00	27,5	--	--	27,5	28,2
019	Gevel west dakopbouw silo grondstoffen	246690,56	442318,54	21,30	27,1	--	--	27,1	27,1
122	Gevel zuid v4 silodek gereedproduct	246685,36	442337,74	17,90	26,1	--	--	26,1	26,1
123	Gevel zuid v4 silodek gereedproduct	246682,91	442339,36	17,90	26,1	--	--	26,1	26,1
121	Gevel zuid v4 silodek gereedproduct	246687,90	442336,06	17,90	26,0	--	--	26,0	26,0
101	Gevel west bgg laadstraat	246681,44	442342,77	4,30	25,8	--	--	25,8	26,0
102	Gevel west bgg laadstraat	246682,61	442344,46	4,30	25,5	--	--	25,5	25,7
011	Gesloten lamellen deur opslagruimte	246681,32	442338,90	3,00	24,4	--	--	24,4	25,1
003	Explosierooster	246697,64	442321,98	8,00	24,0	--	--	24,0	24,0
207	Achteruitrijsignalering vw aanvoer stortput	246672,51	442351,11	1,00	23,9	--	--	23,9	61,3
004	Uitlaat stoomketel	246696,41	442320,60	20,00	23,8	--	--	23,8	23,8
112	Gevel west v4 silodek gereed product	246681,27	442342,52	17,90	22,8	--	--	22,8	22,8
014	Gevel west dakopbouw silo gereed product	246696,47	442331,87	21,00	22,5	--	--	22,5	22,5
113	Gevel west v4 silodek gereed product	246682,79	442344,73	17,90	22,5	--	--	22,5	22,5
016	Gevel oost dakopbouw silo gereed product	246699,20	442330,08	20,90	22,3	--	--	22,3	22,3
205	Vrachtwagens afvoer gereed product routedeel2	246682,11	442343,49	1,00	22,2	--	--	22,2	59,8
136	Gevel west bgg opslagruimte	246678,99	442335,37	4,30	22,0	--	--	22,0	22,0
135	Gevel zuid bgg opslagruimte	246679,39	442331,50	4,30	21,5	--	--	21,5	21,5
027	Gevel west bgg silo grondstoffen	246681,41	442325,04	4,30	21,1	--	--	21,1	21,1
028	Gevel west bgg silo grondstoffen	246682,61	442326,86	4,30	21,1	--	--	21,1	21,1
017	Gevel zuid dakopbouw silo gereed product	246696,38	442328,66	20,90	20,5	--	--	20,5	20,5
026	Gevel zuid bgg silo grondstoffen	246682,22	442321,86	4,30	19,7	--	--	19,7	19,7
025	Gevel zuid bgg silo grondstoffen	246684,17	442320,58	4,30	19,4	--	--	19,4	19,4
137	Gevel west bgg opslagruimte	246680,56	442337,74	4,30	18,9	--	--	18,9	18,9
077	Gevel west v4 productie	246693,32	442331,86	17,90	18,8	--	--	18,8	18,8
021	Gevel oost dakopbouw silo grondstoffen	246693,99	442316,28	21,30	18,6	--	--	18,6	18,6
076	Gevel west v4 productie	246691,97	442329,78	17,90	18,2	--	--	18,2	18,2
057	Lichtstrook gevel oost v1 productie	246698,67	442323,60	8,80	17,9	--	--	17,9	17,9
075	Gevel west v4 productie	246690,79	442327,99	17,90	17,7	--	--	17,7	17,7
134	Gevel zuid bgg opslagruimte	246682,35	442329,54	4,30	17,1	--	--	17,1	17,1
202	Bulkwagens aanvoer vloeistoffen/premix	246648,91	442353,86	1,00	16,7	--	--	16,7	63,4
Rest		0,00	0,00	0,00	30,8	--	--	30,8	62,7

Alle getoonde dB-waarden zijn A-gewogen

Behoort bij besluit van burgemeester en wethouders van Winterswijk van 7 april 2016
behorend bij vergunning
zaaknummer
gemeente Winterswijk

Rapport: Resultatentabel
Model: RBS LAr,LT maart 2023 na maatregelen
LAeq bij Bron voor toetspunt: 040_A - Golsweg 10
Groep: (hoofdgroep)
Groepsreductie: Nee

Naam Bron	Omschrijving	X	Y	Hoogte	Dag	Avond	Nacht	Etmaal	Li
040_A	Golsweg 10	246634,14	442257,18	1,50	39,8	--	--	39,8	63,6
007	Uitlaat perslijn 2	246694,94	442328,14	3,50	34,6	--	--	34,6	37,0
008	Uitlaat hamermolen	246690,65	442325,46	22,50	33,3	--	--	33,3	33,3
037	Gevel west v4 silo grondstoffen	246681,29	442324,85	18,70	28,1	--	--	28,1	28,1
038	Gevel west v4 silo grondstoffen	246682,74	442327,06	18,70	28,0	--	--	28,0	28,0
005	Uitlaat stortput	246692,70	442314,88	24,60	24,8	--	--	24,8	24,8
019	Gevel west dakopbouw silo grondstoffen	246690,56	442318,54	21,30	24,5	--	--	24,5	24,5
006	Uitlaat perslijn 1	246697,35	442324,39	4,50	24,4	--	--	24,4	26,1
121	Gevel zuid v4 silodek gereedproduct	246687,90	442336,06	17,90	22,6	--	--	22,6	22,6
122	Gevel zuid v4 silodek gereedproduct	246685,36	442337,74	17,90	22,6	--	--	22,6	22,6
123	Gevel zuid v4 silodek gereedproduct	246682,91	442339,36	17,90	22,6	--	--	22,6	22,6
022	Gevel west dakopbouw silo grondstoffen	246691,36	442315,87	21,30	20,7	--	--	20,7	20,7
024	Geveluitlaat grondstoffen	246680,77	442324,06	2,00	20,3	--	--	20,3	23,1
201	Vrachtwagens aanvoer stortput	246649,65	442354,60	1,00	19,4	--	--	19,4	58,7
003	Explosieroooster	246697,64	442321,98	8,00	18,9	--	--	18,9	18,9
004	Uitlaat stoomketel	246696,41	442320,60	20,00	17,8	--	--	17,8	17,8
101	Gevel west bgg laadstraat	246681,44	442342,77	4,30	17,2	--	--	17,2	19,2
016	Gevel oost dakopbouw silo gereed product	246699,20	442330,08	20,90	17,1	--	--	17,1	17,1
112	Gevel west v4 silodek gereed product	246681,27	442342,52	17,90	17,0	--	--	17,0	17,0
014	Gevel west dakopbouw silo gereed product	246696,47	442331,87	21,00	17,0	--	--	17,0	17,0
077	Gevel west v4 productie	246693,32	442331,86	17,90	16,4	--	--	16,4	16,4
135	Gevel zuid bgg opslagruimte	246679,39	442331,50	4,30	16,3	--	--	16,3	17,9
102	Gevel west bgg laadstraat	246682,61	442344,46	4,30	15,9	--	--	15,9	18,0
027	Gevel west bgg silo grondstoffen	246681,41	442325,04	4,30	15,8	--	--	15,8	17,3
076	Gevel west v4 productie	246691,97	442329,78	17,90	15,7	--	--	15,7	15,7
028	Gevel west bgg silo grondstoffen	246682,61	442326,86	4,30	15,6	--	--	15,6	17,2
113	Gevel west v4 silodek gereed product	246682,79	442344,73	17,90	15,4	--	--	15,4	15,4
075	Gevel west v4 productie	246690,79	442327,99	17,90	15,2	--	--	15,2	15,2
017	Gevel zuid dakopbouw silo gereed product	246696,38	442328,66	20,90	14,9	--	--	14,9	14,9
207	Achteruitrijsignalering vw aanvoer stortput	246672,51	442351,11	1,00	14,7	--	--	14,7	54,2
032	Gevel zuid v4 silo grondstoffen	246689,62	442316,98	18,70	14,4	--	--	14,4	14,4
205	Vrachtwagens afvoer gereed product routedeel2	246682,11	442343,49	1,00	14,0	--	--	14,0	53,6
053	Gevel west v1 productie	246692,94	442331,27	8,80	13,5	--	--	13,5	13,5
052	Gevel west v1 productie	246691,58	442329,19	8,80	13,5	--	--	13,5	13,5
051	Gevel west v1 productie	246690,38	442327,35	8,80	13,5	--	--	13,5	13,5
087	Lichtstrook gevel west v4 productie	246692,82	442331,09	17,90	13,5	--	--	13,5	13,5
012	Gesloten overheaddeur west laadstraat	246682,12	442343,76	3,00	13,3	--	--	13,3	16,1
134	Gevel zuid bgg opslagruimte	246682,35	442329,54	4,30	13,0	--	--	13,0	14,6
039	Gevel noord v4 silo grondstoffen	246685,45	442327,74	18,70	13,0	--	--	13,0	13,0
026	Gevel zuid bgg silo grondstoffen	246682,22	442321,86	4,30	12,9	--	--	12,9	14,3
057	Lichtstrook gevel oost v1 productie	246698,67	442323,60	8,80	12,8	--	--	12,8	12,8
Rest		0,00	0,00	0,00	26,8	--	--	26,8	60,1

Alle getoonde dB-waarden zijn A-gewogen

Behoort bij besluit van burgemeester en wethouders van Winterswijk van 7 april 2016
behorend bij vergunning
zaaknummer

Rapport: Resultatentabel
Model: RBS LAr,LT maart 2023 na maatregelen
LAeq bij Bron voor toetspunt: 040_B - Golsweg 10
Groep: (hoofdgroep)
Groepsreductie: Nee

Naam Bron	Omschrijving	X	Y	Hoogte	Dag	Avond	Nacht	Etmaal	Li
040_B	Golsweg 10	246634,14	442257,18	5,00	42,8	--	--	42,8	69,5
007	Uitlaat perslijn 2	246694,94	442328,14	3,50	38,3	--	--	38,3	38,7
008	Uitlaat hamermolen	246690,65	442325,46	22,50	35,6	--	--	35,6	35,6
006	Uitlaat perslijn 1	246697,35	442324,39	4,50	30,8	--	--	30,8	30,8
037	Gevel west v4 silo grondstoffen	246681,29	442324,85	18,70	28,8	--	--	28,8	28,8
038	Gevel west v4 silo grondstoffen	246682,74	442327,06	18,70	28,7	--	--	28,7	28,7
005	Uitlaat stortput	246692,70	442314,88	24,60	28,2	--	--	28,2	28,2
201	Vrachtwagens aanvoer stortput	246649,65	442354,60	1,00	27,6	--	--	27,6	64,9
022	Gevel west dakopbouw silo grondstoffen	246691,36	442315,87	21,30	25,3	--	--	25,3	25,3
019	Gevel west dakopbouw silo grondstoffen	246690,56	442318,54	21,30	25,0	--	--	25,0	25,0
024	Geveluitlaat grondstoffen	246680,77	442324,06	2,00	24,8	--	--	24,8	25,5
012	Gesloten overheaddeur west laadstraat	246682,12	442343,76	3,00	24,5	--	--	24,5	25,5
207	Achteruitrijsignalering vw aanvoer stortput	246672,51	442351,11	1,00	23,8	--	--	23,8	61,3
121	Gevel zuid v4 silodek gereedproduct	246687,90	442336,06	17,90	23,7	--	--	23,7	23,7
122	Gevel zuid v4 silodek gereedproduct	246685,36	442337,74	17,90	23,7	--	--	23,7	23,7
123	Gevel zuid v4 silodek gereedproduct	246682,91	442339,36	17,90	23,6	--	--	23,6	23,6
004	Uitlaat stoomketel	246696,41	442320,60	20,00	22,2	--	--	22,2	22,2
205	Vrachtwagens afvoer gereed product routedeel2	246682,11	442343,49	1,00	21,4	--	--	21,4	59,1
003	Explosierooster	246697,64	442321,98	8,00	20,4	--	--	20,4	20,4
101	Gevel west bgg laadstraat	246681,44	442342,77	4,30	20,3	--	--	20,3	20,6
014	Gevel west dakopbouw silo gereed product	246696,47	442331,87	21,00	20,0	--	--	20,0	20,0
016	Gevel oost dakopbouw silo gereed product	246699,20	442330,08	20,90	19,9	--	--	19,9	19,9
135	Gevel zuid bgg opslagruimte	246679,39	442331,50	4,30	19,8	--	--	19,8	19,8
027	Gevel west bgg silo grondstoffen	246681,41	442325,04	4,30	19,4	--	--	19,4	19,4
028	Gevel west bgg silo grondstoffen	246682,61	442326,86	4,30	19,4	--	--	19,4	19,4
102	Gevel west bgg laadstraat	246682,61	442344,46	4,30	19,2	--	--	19,2	19,6
011	Gesloten lamellen deur opslagruimte	246681,32	442338,90	3,00	18,1	--	--	18,1	18,9
112	Gevel west v4 silodek gereed product	246681,27	442342,52	17,90	18,1	--	--	18,1	18,1
017	Gevel zuid dakopbouw silo gereed product	246696,38	442328,66	20,90	18,0	--	--	18,0	18,0
021	Gevel oost dakopbouw silo grondstoffen	246693,99	442316,28	21,30	17,7	--	--	17,7	17,7
026	Gevel zuid bgg silo grondstoffen	246682,22	442321,86	4,30	17,3	--	--	17,3	17,3
077	Gevel west v4 productie	246693,32	442331,86	17,90	17,2	--	--	17,2	17,2
025	Gevel zuid bgg silo grondstoffen	246684,17	442320,58	4,30	17,1	--	--	17,1	17,1
076	Gevel west v4 productie	246691,97	442329,78	17,90	17,0	--	--	17,0	17,0
113	Gevel west v4 silodek gereed product	246682,79	442344,73	17,90	16,6	--	--	16,6	16,6
075	Gevel west v4 productie	246690,79	442327,99	17,90	16,3	--	--	16,3	16,3
202	Bulkwagens aanvoer vloeistoffen/premix	246648,91	442353,86	1,00	15,9	--	--	15,9	62,7
134	Gevel zuid bgg opslagruimte	246682,35	442329,54	4,30	15,6	--	--	15,6	15,6
207	Heftruck gas	246656,00	442334,04	1,00	15,5	--	--	15,5	30,5
057	Lichtstrook gevel oost v1 productie	246698,67	442323,60	8,80	14,6	--	--	14,6	14,6
087	Lichtstrook gevel west v4 productie	246692,82	442331,09	17,90	14,6	--	--	14,6	14,6
Rest		0,00	0,00	0,00	28,8	--	--	28,8	62,6

Alle getoonde dB-waarden zijn A-gewogen

Behoort bij besluit van burgemeester en wethouders van Winterswijk van 7 april 2016
behorend bij vergunning
zaaknummer
gemeente Winterswijk

Rapport: Resultatentabel
Model: RBS LAr,LT maart 2023 na maatregelen
LAeq bij Bron voor toetspunt: 041_A - Golsweg 10
Groep: (hoofdgroep)
Groepsreductie: Nee

Naam Bron	Omschrijving	X	Y	Hoogte	Dag	Avond	Nacht	Etmaal	Li
041_A	Golsweg 10	246635,31	442246,68	1,50	35,2	--	--	35,2	53,4
007	Uitlaat perslijn 2	246694,94	442328,14	3,50	33,2	--	--	33,2	35,7
008	Uitlaat hamermolen	246690,65	442325,46	22,50	26,3	--	--	26,3	26,3
006	Uitlaat perslijn 1	246697,35	442324,39	4,50	23,6	--	--	23,6	25,6
005	Uitlaat stortput	246692,70	442314,88	24,60	21,4	--	--	21,4	21,4
037	Gevel west v4 silo grondstoffen	246681,29	442324,85	18,70	15,4	--	--	15,4	15,4
038	Gevel west v4 silo grondstoffen	246682,74	442327,06	18,70	14,0	--	--	14,0	14,0
022	Gevel west dakopbouw silo grondstoffen	246691,36	442315,87	21,30	13,8	--	--	13,8	13,8
019	Gevel west dakopbouw silo grondstoffen	246690,56	442318,54	21,30	13,3	--	--	13,3	13,3
121	Gevel zuid v4 silodek gereedproduct	246687,90	442336,06	17,90	13,3	--	--	13,3	13,3
003	Explosierooster	246697,64	442321,98	8,00	13,2	--	--	13,2	13,4
004	Uitlaat stoomketel	246696,41	442320,60	20,00	13,1	--	--	13,1	13,1
122	Gevel zuid v4 silodek gereedproduct	246685,36	442337,74	17,90	12,8	--	--	12,8	12,8
123	Gevel zuid v4 silodek gereedproduct	246682,91	442339,36	17,90	11,9	--	--	11,9	11,9
014	Gevel west dakopbouw silo gereed product	246696,47	442331,87	21,00	11,2	--	--	11,2	11,2
016	Gevel oost dakopbouw silo gereed product	246699,20	442330,08	20,90	9,6	--	--	9,6	9,6
057	Lichtstrook gevel oost v1 productie	246698,67	442323,60	8,80	9,5	--	--	9,5	9,5
112	Gevel west v4 silodek gereed product	246681,27	442342,52	17,90	8,9	--	--	8,9	8,9
017	Gevel zuid dakopbouw silo gereed product	246696,38	442328,66	20,90	8,9	--	--	8,9	8,9
201	Vrachtwagens aanvoer stortput	246649,65	442354,60	1,00	8,4	--	--	8,4	47,8
032	Gevel zuid v4 silo grondstoffen	246689,62	442316,98	18,70	8,1	--	--	8,1	8,1
012	Gesloten overheaddeur west laadstraat	246682,12	442343,76	3,00	7,5	--	--	7,5	10,4
031	Gevel zuid v4 silo grondstoffen	246691,55	442315,70	18,70	7,5	--	--	7,5	7,5
101	Gevel west bgg laadstraat	246681,44	442342,77	4,30	7,3	--	--	7,3	9,6
077	Gevel west v4 productie	246693,32	442331,86	17,90	7,1	--	--	7,1	7,1
135	Gevel zuid bgg opslagruimte	246679,39	442331,50	4,30	6,9	--	--	6,9	8,9
033	Gevel zuid v4 silo grondstoffen	246687,63	442318,31	18,70	6,8	--	--	6,8	6,8
034	Gevel zuid v4 silo grondstoffen	246685,71	442319,57	18,70	6,7	--	--	6,7	6,7
086	Lichtstrook gevel oost v4 productie	246699,02	442324,15	17,90	6,7	--	--	6,7	6,7
076	Gevel west v4 productie	246691,97	442329,78	17,90	6,7	--	--	6,7	6,7
035	Gevel zuid v4 silo grondstoffen	246683,74	442320,87	18,70	6,7	--	--	6,7	6,7
011	Gesloten lamellen deur opslagruimte	246681,32	442338,90	3,00	6,6	--	--	6,6	9,4
002	Splitunit	246701,70	442324,81	4,50	6,5	--	--	6,5	8,6
036	Gevel zuid v4 silo grondstoffen	246681,81	442322,13	18,70	6,5	--	--	6,5	6,5
075	Gevel west v4 productie	246690,79	442327,99	17,90	6,3	--	--	6,3	6,3
113	Gevel west v4 silodek gereed product	246682,79	442344,73	17,90	5,8	--	--	5,8	5,8
087	Lichtstrook gevel west v4 productie	246692,82	442331,09	17,90	5,4	--	--	5,4	5,4
056	Gevel oost v1 productie	246697,78	442322,20	8,80	5,3	--	--	5,3	5,3
021	Gevel oost dakopbouw silo grondstoffen	246693,99	442316,28	21,30	5,0	--	--	5,0	5,0
055	Gevel oost v1 productie	246699,14	442324,43	8,80	4,8	--	--	4,8	4,8
073	Lichtstrook gevel oost v3 productie	246698,92	442323,98	15,10	4,7	--	--	4,7	4,7
Rest		0,00	0,00	0,00	19,3	--	--	19,3	51,8

Alle getoonde dB-waarden zijn A-gewogen

Behoort bij besluit van burgemeester en wethouders van Winterswijk van 7 april 2016
behorend bij vergunning
zaaknummer
gemeente Winterswijk

Rapport: Resultatentabel
Model: RBS LAr,LT maart 2023 na maatregelen
LAeq bij Bron voor toetspunt: 041_B - Golsweg 10
Groep: (hoofdgroep)
Groepsreductie: Nee

Naam Bron	Omschrijving	X	Y	Hoogte	Dag	Avond	Nacht	Etmaal	Li
041_B	Golsweg 10	246635,31	442246,68	5,00	33,6	--	--	33,6	53,9
007	Uitlaat perslijn 2	246694,94	442328,14	3,50	31,5	--	--	31,5	32,3
008	Uitlaat hamermolen	246690,65	442325,46	22,50	22,9	--	--	22,9	22,9
006	Uitlaat perslijn 1	246697,35	442324,39	4,50	22,9	--	--	22,9	23,1
005	Uitlaat stortput	246692,70	442314,88	24,60	18,7	--	--	18,7	18,7
003	Explosierooster	246697,64	442321,98	8,00	14,1	--	--	14,1	14,1
004	Uitlaat stoomketel	246696,41	442320,60	20,00	13,9	--	--	13,9	13,9
122	Gevel zuid v4 silodek gereedproduct	246685,36	442337,74	17,90	11,9	--	--	11,9	11,9
123	Gevel zuid v4 silodek gereedproduct	246682,91	442339,36	17,90	11,8	--	--	11,8	11,8
037	Gevel west v4 silo grondstoffen	246681,29	442324,85	18,70	11,5	--	--	11,5	11,5
201	Vrachtwagens aanvoer stortput	246649,65	442354,60	1,00	11,0	--	--	11,0	48,7
016	Gevel oost dakopbouw silo gereed product	246699,20	442330,08	20,90	10,5	--	--	10,5	10,5
057	Lichtstrook gevel oost v1 productie	246698,67	442323,60	8,80	10,2	--	--	10,2	10,2
022	Gevel west dakopbouw silo grondstoffen	246691,36	442315,87	21,30	10,1	--	--	10,1	10,1
019	Gevel west dakopbouw silo grondstoffen	246690,56	442318,54	21,30	10,0	--	--	10,0	10,0
135	Gevel zuid bgg opslagruimte	246679,39	442331,50	4,30	9,9	--	--	9,9	10,1
101	Gevel west bgg laadstraat	246681,44	442342,77	4,30	9,8	--	--	9,8	10,4
012	Gesloten overheaddeur west laadstraat	246682,12	442343,76	3,00	9,7	--	--	9,7	11,0
011	Gesloten lamellen deur opslagruimte	246681,32	442338,90	3,00	9,6	--	--	9,6	10,7
121	Gevel zuid v4 silodek gereedproduct	246687,90	442336,06	17,90	9,1	--	--	9,1	9,1
002	Splitunit	246701,70	442324,81	4,50	8,9	--	--	8,9	9,3
014	Gevel west dakopbouw silo gereed product	246696,47	442331,87	21,00	8,5	--	--	8,5	8,5
112	Gevel west v4 silodek gereed product	246681,27	442342,52	17,90	8,4	--	--	8,4	8,4
077	Gevel west v4 productie	246693,32	442331,86	17,90	7,9	--	--	7,9	7,9
032	Gevel zuid v4 silo grondstoffen	246689,62	442316,98	18,70	7,7	--	--	7,7	7,7
076	Gevel west v4 productie	246691,97	442329,78	17,90	7,7	--	--	7,7	7,7
086	Lichtstrook gevel oost v4 productie	246699,02	442324,15	17,90	7,6	--	--	7,6	7,6
134	Gevel zuid bgg opslagruimte	246682,35	442329,54	4,30	7,6	--	--	7,6	7,7
075	Gevel west v4 productie	246690,79	442327,99	17,90	7,3	--	--	7,3	7,3
017	Gevel zuid dakopbouw silo gereed product	246696,38	442328,66	20,90	6,6	--	--	6,6	6,6
087	Lichtstrook gevel west v4 productie	246692,82	442331,09	17,90	6,5	--	--	6,5	6,5
013	Gesloten lamellendeur oost laadstraat	246702,98	442330,37	3,00	6,4	--	--	6,4	7,6
205	Vrachtwagens afvoer gereed product routedeel2	246682,11	442343,49	1,00	6,2	--	--	6,2	44,3
031	Gevel zuid v4 silo grondstoffen	246691,55	442315,70	18,70	6,2	--	--	6,2	6,2
026	Gevel zuid bgg silo grondstoffen	246682,22	442321,86	4,30	6,1	--	--	6,1	6,1
038	Gevel west v4 silo grondstoffen	246682,74	442327,06	18,70	6,1	--	--	6,1	6,1
207	Achteruitrijsignalering vw aanvoer stortput	246672,51	442351,11	1,00	6,1	--	--	6,1	43,9
056	Gevel oost v1 productie	246697,78	442322,20	8,80	6,0	--	--	6,0	6,0
136	Gevel west bgg opslagruimte	246678,99	442335,37	4,30	5,9	--	--	5,9	6,2
033	Gevel zuid v4 silo grondstoffen	246687,63	442318,31	18,70	5,9	--	--	5,9	5,9
024	Geveluitlaat grondstoffen	246680,77	442324,06	2,00	5,8	--	--	5,8	6,9
Rest		0,00	0,00	0,00	20,6	--	--	20,6	50,8

Alle getoonde dB-waarden zijn A-gewogen

Behoort bij besluit van burgemeester en wethouders van Winterswijk van 7 april 2016
behorend bij vergunning
zaaknummer
gemeente Winterswijk

Rapport: Resultatentabel
Model: RBS LAr,LT maart 2023 na maatregelen
LAeq bij Bron voor toetspunt: 042_A - Golsweg 14
Groep: (hoofdgroep)
Groepsreductie: Nee

Naam Bron	Omschrijving	X	Y	Hoogte	Dag	Avond	Nacht	Etmaal	Li
042_A	Golsweg 14	246619,07	442256,29	1,50	29,2	--	--	29,2	57,1
007	Uitlaat perslijn 2	246694,94	442328,14	3,50	26,1	--	--	26,1	28,7
008	Uitlaat hamermolen	246690,65	442325,46	22,50	19,9	--	--	19,9	19,9
006	Uitlaat perslijn 1	246697,35	442324,39	4,50	16,9	--	--	16,9	19,0
005	Uitlaat stortput	246692,70	442314,88	24,60	14,1	--	--	14,1	14,1
201	Vrachtwagens aanvoer stortput	246649,65	442354,60	1,00	11,7	--	--	11,7	51,1
037	Gevel west v4 silo grondstoffen	246681,29	442324,85	18,70	11,6	--	--	11,6	11,6
038	Gevel west v4 silo grondstoffen	246682,74	442327,06	18,70	11,6	--	--	11,6	11,6
011	Gesloten lamellen deur opslagruimte	246681,32	442338,90	3,00	11,2	--	--	11,2	14,1
012	Gesloten overheaddeur west laadstraat	246682,12	442343,76	3,00	10,9	--	--	10,9	13,8
205	Vrachtwagens afvoer gereed product routedeel2	246682,11	442343,49	1,00	8,5	--	--	8,5	48,2
123	Gevel zuid v4 silodek gereedproduct	246682,91	442339,36	17,90	8,4	--	--	8,4	8,4
122	Gevel zuid v4 silodek gereedproduct	246685,36	442337,74	17,90	8,2	--	--	8,2	8,2
121	Gevel zuid v4 silodek gereedproduct	246687,90	442336,06	17,90	8,0	--	--	8,0	8,0
004	Uitlaat stoomketel	246696,41	442320,60	20,00	8,0	--	--	8,0	8,0
039	Gevel noord v4 silo grondstoffen	246685,45	442327,74	18,70	7,7	--	--	7,7	7,7
101	Gevel west bgg laadstraat	246681,44	442342,77	4,30	7,6	--	--	7,6	9,9
102	Gevel west bgg laadstraat	246682,61	442344,46	4,30	7,4	--	--	7,4	9,7
136	Gevel west bgg opslagruimte	246678,99	442335,37	4,30	7,1	--	--	7,1	9,2
137	Gevel west bgg opslagruimte	246680,56	442337,74	4,30	7,0	--	--	7,0	9,1
112	Gevel west v4 silodek gereed product	246681,27	442342,52	17,90	7,0	--	--	7,0	7,0
022	Gevel west dakopbouw silo grondstoffen	246691,36	442315,87	21,30	6,8	--	--	6,8	6,8
113	Gevel west v4 silodek gereed product	246682,79	442344,73	17,90	6,8	--	--	6,8	6,8
019	Gevel west dakopbouw silo grondstoffen	246690,56	442318,54	21,30	6,3	--	--	6,3	6,3
135	Gevel zuid bgg opslagruimte	246679,39	442331,50	4,30	5,9	--	--	5,9	7,9
024	Geveluitlaat grondstoffen	246680,77	442324,06	2,00	5,6	--	--	5,6	8,7
077	Gevel west v4 productie	246693,32	442331,86	17,90	5,4	--	--	5,4	5,4
076	Gevel west v4 productie	246691,97	442329,78	17,90	5,3	--	--	5,3	5,3
207	Achteruitrijsignalering vw aanvoer stortput	246672,51	442351,11	1,00	4,9	--	--	4,9	44,6
014	Gevel west dakopbouw silo gereed product	246696,47	442331,87	21,00	4,9	--	--	4,9	4,9
016	Gevel oost dakopbouw silo gereed product	246699,20	442330,08	20,90	4,9	--	--	4,9	4,9
075	Gevel west v4 productie	246690,79	442327,99	17,90	4,8	--	--	4,8	4,8
003	Explosierooster	246697,64	442321,98	8,00	4,6	--	--	4,6	4,9
027	Gevel west bgg silo grondstoffen	246681,41	442325,04	4,30	4,2	--	--	4,2	6,1
028	Gevel west bgg silo grondstoffen	246682,61	442326,86	4,30	4,0	--	--	4,0	6,0
087	Lichtstrook gevel west v4 productie	246692,82	442331,09	17,90	3,9	--	--	3,9	3,9
032	Gevel zuid v4 silo grondstoffen	246689,62	442316,98	18,70	3,4	--	--	3,4	3,4
202	Bulkwagens aanvoer vloeistoffen/premix	246648,91	442353,86	1,00	3,2	--	--	3,2	51,8
020	Gevel noord dakopbouw silo grondstoffen	246693,22	442318,95	21,30	3,1	--	--	3,1	3,1
057	Lichtstrook gevel oost v1 productie	246698,67	442323,60	8,80	2,9	--	--	2,9	3,0
017	Gevel zuid dakopbouw silo gereed product	246696,38	442328,66	20,90	2,5	--	--	2,5	2,5
Rest		0,00	0,00	0,00	17,3	--	--	17,3	51,5

Alle getoonde dB-waarden zijn A-gewogen

Behoort bij besluit van burgemeester en wethouders van Winterswijk van 7 april 2016
behorend bij vergunning
zaaknummer

Rapport: Resultatentabel
Model: RBS LAr,LT maart 2023 na maatregelen
LAeq bij Bron voor toetspunt: 042_B - Golsweg 14
Groep: (hoofdgroep)
Groepsreductie: Nee

Naam Bron	Omschrijving	X	Y	Hoogte	Dag	Avond	Nacht	Etmaal	Li
042_B	Golsweg 14	246619,07	442256,29	5,00	35,2	--	--	35,2	60,5
007	Uitlaat perslijn 2	246694,94	442328,14	3,50	32,8	--	--	32,8	33,8
008	Uitlaat hamermolen	246690,65	442325,46	22,50	25,4	--	--	25,4	25,4
006	Uitlaat perslijn 1	246697,35	442324,39	4,50	23,7	--	--	23,7	24,1
005	Uitlaat stortput	246692,70	442314,88	24,60	20,0	--	--	20,0	20,0
201	Vrachtwagens aanvoer stortput	246649,65	442354,60	1,00	16,9	--	--	16,9	54,6
011	Gesloten lamellen deur opslagruimte	246681,32	442338,90	3,00	16,0	--	--	16,0	17,1
037	Gevel west v4 silo grondstoffen	246681,29	442324,85	18,70	16,0	--	--	16,0	16,0
012	Gesloten overheaddeur west laadstraat	246682,12	442343,76	3,00	15,9	--	--	15,9	17,2
038	Gevel west v4 silo grondstoffen	246682,74	442327,06	18,70	15,9	--	--	15,9	15,9
205	Vrachtwagens afvoer gereed product routedeel2	246682,11	442343,49	1,00	13,4	--	--	13,4	51,3
004	Uitlaat stoomketel	246696,41	442320,60	20,00	12,8	--	--	12,8	12,8
123	Gevel zuid v4 silodek gereedproduct	246682,91	442339,36	17,90	12,8	--	--	12,8	12,8
122	Gevel zuid v4 silodek gereedproduct	246685,36	442337,74	17,90	12,6	--	--	12,6	12,6
121	Gevel zuid v4 silodek gereedproduct	246687,90	442336,06	17,90	12,4	--	--	12,4	12,4
039	Gevel noord v4 silo grondstoffen	246685,45	442327,74	18,70	11,8	--	--	11,8	11,8
022	Gevel west dakopbouw silo grondstoffen	246691,36	442315,87	21,30	11,5	--	--	11,5	11,5
112	Gevel west v4 silodek gereed product	246681,27	442342,52	17,90	11,4	--	--	11,4	11,4
101	Gevel west bgg laadstraat	246681,44	442342,77	4,30	11,4	--	--	11,4	12,0
136	Gevel west bgg opslagruimte	246678,99	442335,37	4,30	11,2	--	--	11,2	11,5
113	Gevel west v4 silodek gereed product	246682,79	442344,73	17,90	11,1	--	--	11,1	11,1
102	Gevel west bgg laadstraat	246682,61	442344,46	4,30	11,1	--	--	11,1	11,8
137	Gevel west bgg opslagruimte	246680,56	442337,74	4,30	11,0	--	--	11,0	11,4
019	Gevel west dakopbouw silo grondstoffen	246690,56	442318,54	21,30	11,0	--	--	11,0	11,0
024	Geveluitlaat grondstoffen	246680,77	442324,06	2,00	10,9	--	--	10,9	12,1
014	Gevel west dakopbouw silo gereed product	246696,47	442331,87	21,00	10,5	--	--	10,5	10,5
207	Achteruitrijsignalering vw aanvoer stortput	246672,51	442351,11	1,00	10,5	--	--	10,5	48,4
016	Gevel oost dakopbouw silo gereed product	246699,20	442330,08	20,90	10,1	--	--	10,1	10,1
135	Gevel zuid bgg opslagruimte	246679,39	442331,50	4,30	9,7	--	--	9,7	9,8
077	Gevel west v4 productie	246693,32	442331,86	17,90	9,4	--	--	9,4	9,4
076	Gevel west v4 productie	246691,97	442329,78	17,90	9,2	--	--	9,2	9,2
027	Gevel west bgg silo grondstoffen	246681,41	442325,04	4,30	9,2	--	--	9,2	9,2
003	Explosierooster	246697,64	442321,98	8,00	9,1	--	--	9,1	9,1
028	Gevel west bgg silo grondstoffen	246682,61	442326,86	4,30	8,9	--	--	8,9	9,0
075	Gevel west v4 productie	246690,79	442327,99	17,90	8,7	--	--	8,7	8,7
202	Bulkwagens aanvoer vloeistoffen/premix	246648,91	442353,86	1,00	8,3	--	--	8,3	55,2
017	Gevel zuid dakopbouw silo gereed product	246696,38	442328,66	20,90	8,2	--	--	8,2	8,2
087	Lichtstrook gevel west v4 productie	246692,82	442331,09	17,90	7,8	--	--	7,8	7,8
026	Gevel zuid bgg silo grondstoffen	246682,22	442321,86	4,30	6,9	--	--	6,9	6,9
032	Gevel zuid v4 silo grondstoffen	246689,62	442316,98	18,70	6,8	--	--	6,8	6,8
025	Gevel zuid bgg silo grondstoffen	246684,17	442320,58	4,30	6,7	--	--	6,7	6,7
Rest		0,00	0,00	0,00	21,0	--	--	21,0	54,5

Alle getoonde dB-waarden zijn A-gewogen

Behoort bij besluit van burgemeester en wethouders van Winterswijk van 7 april 2016
behorend bij vergunning
zaaknummer

Rapport: Resultatentabel
Model: RBS LAr,LT maart 2023 na maatregelen
LAeq bij Bron voor toetspunt: 043_A - Golsweg 14
Groep: (hoofdgroep)
Groepsreductie: Nee

Naam Bron	Omschrijving	X	Y	Hoogte	Dag	Avond	Nacht	Etmaal	Li
043_A	Golsweg 14	246624,10	442242,50	1,50	33,9	--	--	33,9	53,7
007	Uitlaat perslijn 2	246694,94	442328,14	3,50	31,5	--	--	31,5	34,3
008	Uitlaat hamermolen	246690,65	442325,46	22,50	25,0	--	--	25,0	25,0
006	Uitlaat perslijn 1	246697,35	442324,39	4,50	22,8	--	--	22,8	25,1
005	Uitlaat stortput	246692,70	442314,88	24,60	20,8	--	--	20,8	20,8
037	Gevel west v4 silo grondstoffen	246681,29	442324,85	18,70	14,6	--	--	14,6	14,6
038	Gevel west v4 silo grondstoffen	246682,74	442327,06	18,70	14,4	--	--	14,4	14,4
004	Uitlaat stoomketel	246696,41	442320,60	20,00	13,5	--	--	13,5	13,5
003	Explosierooster	246697,64	442321,98	8,00	12,7	--	--	12,7	13,3
022	Gevel west dakopbouw silo grondstoffen	246691,36	442315,87	21,30	12,0	--	--	12,0	12,0
121	Gevel zuid v4 silodek gereedproduct	246687,90	442336,06	17,90	12,0	--	--	12,0	12,0
122	Gevel zuid v4 silodek gereedproduct	246685,36	442337,74	17,90	11,9	--	--	11,9	11,9
123	Gevel zuid v4 silodek gereedproduct	246682,91	442339,36	17,90	11,8	--	--	11,8	11,8
019	Gevel west dakopbouw silo grondstoffen	246690,56	442318,54	21,30	11,6	--	--	11,6	11,6
016	Gevel oost dakopbouw silo gereed product	246699,20	442330,08	20,90	10,3	--	--	10,3	10,3
012	Gesloten overheaddeur west laadstraat	246682,12	442343,76	3,00	10,0	--	--	10,0	13,0
112	Gevel west v4 silodek gereed product	246681,27	442342,52	17,90	9,4	--	--	9,4	9,4
014	Gevel west dakopbouw silo gereed product	246696,47	442331,87	21,00	9,0	--	--	9,0	9,0
057	Lichtstrook gevel oost v1 productie	246698,67	442323,60	8,80	8,9	--	--	8,9	9,2
201	Vrachtwagens aanvoer stortput	246649,65	442354,60	1,00	8,8	--	--	8,8	48,4
011	Gesloten lamellen deur opslagruimte	246681,32	442338,90	3,00	8,2	--	--	8,2	11,2
077	Gevel west v4 productie	246693,32	442331,86	17,90	8,1	--	--	8,1	8,1
113	Gevel west v4 silodek gereed product	246682,79	442344,73	17,90	7,8	--	--	7,8	7,8
024	Geveluitlaat grondstoffen	246680,77	442324,06	2,00	7,7	--	--	7,7	11,0
101	Gevel west bgg laadstraat	246681,44	442342,77	4,30	7,7	--	--	7,7	10,2
076	Gevel west v4 productie	246691,97	442329,78	17,90	7,7	--	--	7,7	7,7
075	Gevel west v4 productie	246690,79	442327,99	17,90	7,2	--	--	7,2	7,2
017	Gevel zuid dakopbouw silo gereed product	246696,38	442328,66	20,90	6,9	--	--	6,9	6,9
032	Gevel zuid v4 silo grondstoffen	246689,62	442316,98	18,70	6,8	--	--	6,8	6,8
086	Lichtstrook gevel oost v4 productie	246699,02	442324,15	17,90	6,7	--	--	6,7	6,7
087	Lichtstrook gevel west v4 productie	246692,82	442331,09	17,90	6,3	--	--	6,3	6,3
135	Gevel zuid bgg opslagruimte	246679,39	442331,50	4,30	6,2	--	--	6,2	8,4
002	Splitunit	246701,70	442324,81	4,50	6,0	--	--	6,0	8,3
102	Gevel west bgg laadstraat	246682,61	442344,46	4,30	5,8	--	--	5,8	8,4
031	Gevel zuid v4 silo grondstoffen	246691,55	442315,70	18,70	5,6	--	--	5,6	5,6
028	Gevel west bgg silo grondstoffen	246682,61	442326,86	4,30	5,5	--	--	5,5	7,7
021	Gevel oost dakopbouw silo grondstoffen	246693,99	442316,28	21,30	5,4	--	--	5,4	5,4
033	Gevel zuid v4 silo grondstoffen	246687,63	442318,31	18,70	5,3	--	--	5,3	5,3
034	Gevel zuid v4 silo grondstoffen	246685,71	442319,57	18,70	5,2	--	--	5,2	5,2
027	Gevel west bgg silo grondstoffen	246681,41	442325,04	4,30	5,2	--	--	5,2	7,3
035	Gevel zuid v4 silo grondstoffen	246683,74	442320,87	18,70	5,2	--	--	5,2	5,2
Rest		0,00	0,00	0,00	20,1	--	--	20,1	52,1

Alle getoonde dB-waarden zijn A-gewogen

Behoort bij besluit van burgemeester en wethouders van Winterswijk van 7 april 2016
behorend bij vergunning
zaaknummer
gemeente Winterswijk

Rapport: Resultatentabel
Model: RBS LAr,LT maart 2023 na maatregelen
LAeq bij Bron voor toetspunt: 043_B - Golsweg 14
Groep: (hoofdgroep)
Groepsreductie: Nee

Naam Bron	Omschrijving	X	Y	Hoogte	Dag	Avond	Nacht	Etmaal	Li
043_B	Golsweg 14	246624,10	442242,50	5,00	35,0	--	--	35,0	54,1
007	Uitlaat perslijn 2	246694,94	442328,14	3,50	32,8	--	--	32,8	34,0
008	Uitlaat hamermolen	246690,65	442325,46	22,50	25,0	--	--	25,0	25,0
006	Uitlaat perslijn 1	246697,35	442324,39	4,50	24,4	--	--	24,4	25,1
005	Uitlaat stortput	246692,70	442314,88	24,60	20,6	--	--	20,6	20,6
037	Gevel west v4 silo grondstoffen	246681,29	442324,85	18,70	15,5	--	--	15,5	15,5
038	Gevel west v4 silo grondstoffen	246682,74	442327,06	18,70	15,4	--	--	15,4	15,4
004	Uitlaat stoomketel	246696,41	442320,60	20,00	13,9	--	--	13,9	13,9
003	Explosierooster	246697,64	442321,98	8,00	13,7	--	--	13,7	13,7
121	Gevel zuid v4 silodek gereedproduct	246687,90	442336,06	17,90	13,5	--	--	13,5	13,5
012	Gesloten overheaddeur west laadstraat	246682,12	442343,76	3,00	13,1	--	--	13,1	14,7
122	Gevel zuid v4 silodek gereedproduct	246685,36	442337,74	17,90	12,7	--	--	12,7	12,7
123	Gevel zuid v4 silodek gereedproduct	246682,91	442339,36	17,90	12,6	--	--	12,6	12,6
022	Gevel west dakopbouw silo grondstoffen	246691,36	442315,87	21,30	12,2	--	--	12,2	12,2
019	Gevel west dakopbouw silo grondstoffen	246690,56	442318,54	21,30	11,7	--	--	11,7	11,7
201	Vrachtwagens aanvoer stortput	246649,65	442354,60	1,00	11,0	--	--	11,0	48,9
016	Gevel oost dakopbouw silo gereed product	246699,20	442330,08	20,90	10,9	--	--	10,9	10,9
017	Gevel zuid dakopbouw silo gereed product	246696,38	442328,66	20,90	10,8	--	--	10,8	10,8
011	Gesloten lamellen deur opslagruimte	246681,32	442338,90	3,00	10,8	--	--	10,8	12,2
101	Gevel west bgg laadstraat	246681,44	442342,77	4,30	10,5	--	--	10,5	11,5
024	Geveluitlaat grondstoffen	246680,77	442324,06	2,00	10,3	--	--	10,3	11,8
014	Gevel west dakopbouw silo gereed product	246696,47	442331,87	21,00	9,9	--	--	9,9	9,9
057	Lichtstrook gevel oost v1 productie	246698,67	442323,60	8,80	9,6	--	--	9,6	9,6
112	Gevel west v4 silodek gereed product	246681,27	442342,52	17,90	9,4	--	--	9,4	9,4
135	Gevel zuid bgg opslagruimte	246679,39	442331,50	4,30	9,2	--	--	9,2	9,7
027	Gevel west bgg silo grondstoffen	246681,41	442325,04	4,30	9,0	--	--	9,0	9,4
028	Gevel west bgg silo grondstoffen	246682,61	442326,86	4,30	8,8	--	--	8,8	9,3
102	Gevel west bgg laadstraat	246682,61	442344,46	4,30	8,8	--	--	8,8	9,9
077	Gevel west v4 productie	246693,32	442331,86	17,90	8,6	--	--	8,6	8,6
076	Gevel west v4 productie	246691,97	442329,78	17,90	8,3	--	--	8,3	8,3
002	Splitunit	246701,70	442324,81	4,50	8,0	--	--	8,0	8,8
075	Gevel west v4 productie	246690,79	442327,99	17,90	7,9	--	--	7,9	7,9
032	Gevel zuid v4 silo grondstoffen	246689,62	442316,98	18,70	7,9	--	--	7,9	7,9
025	Gevel zuid bgg silo grondstoffen	246684,17	442320,58	4,30	7,8	--	--	7,8	8,1
026	Gevel zuid bgg silo grondstoffen	246682,22	442321,86	4,30	7,7	--	--	7,7	8,0
113	Gevel west v4 silodek gereed product	246682,79	442344,73	17,90	7,3	--	--	7,3	7,3
086	Lichtstrook gevel oost v4 productie	246699,02	442324,15	17,90	7,2	--	--	7,2	7,2
087	Lichtstrook gevel west v4 productie	246692,82	442331,09	17,90	7,1	--	--	7,1	7,1
136	Gevel west bgg opslagruimte	246678,99	442335,37	4,30	7,0	--	--	7,0	7,7
137	Gevel west bgg opslagruimte	246680,56	442337,74	4,30	6,7	--	--	6,7	7,5
205	Vrachtwagens afvoer gereed product routedeel2	246682,11	442343,49	1,00	6,3	--	--	6,3	44,5
Rest		0,00	0,00	0,00	21,1	--	--	21,1	51,7

Alle getoonde dB-waarden zijn A-gewogen

Behoort bij besluit van burgemeester en wethouders van Winterswijk van 7 april 2016
behorend bij vergunning
zaaknummer

Rapport: Resultatentabel
Model: RBS LAr,LT maart 2023 na maatregelen
LAeq bij Bron voor toetspunt: 044_A - Golsweg 16
Groep: (hoofdgroep)
Groepsreductie: Nee

Naam Bron	Omschrijving	X	Y	Hoogte	Dag	Avond	Nacht	Etmaal	Li
044_A	Golsweg 16	246612,57	442253,92	1,50	32,9	--	--	32,9	60,5
007	Uitlaat perslijn 2	246694,94	442328,14	3,50	29,7	--	--	29,7	32,4
008	Uitlaat hamermolen	246690,65	442325,46	22,50	24,1	--	--	24,1	24,1
006	Uitlaat perslijn 1	246697,35	442324,39	4,50	20,1	--	--	20,1	22,4
005	Uitlaat stortput	246692,70	442314,88	24,60	17,6	--	--	17,6	17,6
201	Vrachtwagens aanvoer stortput	246649,65	442354,60	1,00	15,9	--	--	15,9	55,4
037	Gevel west v4 silo grondstoffen	246681,29	442324,85	18,70	15,5	--	--	15,5	15,5
038	Gevel west v4 silo grondstoffen	246682,74	442327,06	18,70	15,5	--	--	15,5	15,5
012	Gesloten overheaddeur west laadstraat	246682,12	442343,76	3,00	15,5	--	--	15,5	18,5
011	Gesloten lamellen deur opslagruimte	246681,32	442338,90	3,00	14,4	--	--	14,4	17,3
123	Gevel zuid v4 silodek gereedproduct	246682,91	442339,36	17,90	13,2	--	--	13,2	13,2
101	Gevel west bgg laadstraat	246681,44	442342,77	4,30	12,9	--	--	12,9	15,3
102	Gevel west bgg laadstraat	246682,61	442344,46	4,30	12,8	--	--	12,8	15,2
122	Gevel zuid v4 silodek gereedproduct	246685,36	442337,74	17,90	12,6	--	--	12,6	12,6
112	Gevel west v4 silodek gereed product	246681,27	442342,52	17,90	12,5	--	--	12,5	12,5
113	Gevel west v4 silodek gereed product	246682,79	442344,73	17,90	12,4	--	--	12,4	12,4
121	Gevel zuid v4 silodek gereedproduct	246687,90	442336,06	17,90	12,3	--	--	12,3	12,3
039	Gevel noord v4 silo grondstoffen	246685,45	442327,74	18,70	11,6	--	--	11,6	11,6
205	Vrachtwagens afvoer gereed product routedeel2	246682,11	442343,49	1,00	11,1	--	--	11,1	50,8
004	Uitlaat stoomketel	246696,41	442320,60	20,00	11,0	--	--	11,0	11,0
136	Gevel west bgg opslagruimte	246678,99	442335,37	4,30	10,9	--	--	10,9	13,2
137	Gevel west bgg opslagruimte	246680,56	442337,74	4,30	10,8	--	--	10,8	13,1
207	Achteruitrijsignalering vw aanvoer stortput	246672,51	442351,11	1,00	10,7	--	--	10,7	50,4
024	Geveluitlaat grondstoffen	246680,77	442324,06	2,00	9,6	--	--	9,6	12,8
022	Gevel west dakopbouw silo grondstoffen	246691,36	442315,87	21,30	9,3	--	--	9,3	9,3
014	Gevel west dakopbouw silo gereed product	246696,47	442331,87	21,00	9,1	--	--	9,1	9,1
019	Gevel west dakopbouw silo grondstoffen	246690,56	442318,54	21,30	9,0	--	--	9,0	9,0
077	Gevel west v4 productie	246693,32	442331,86	17,90	8,9	--	--	8,9	8,9
076	Gevel west v4 productie	246691,97	442329,78	17,90	8,9	--	--	8,9	8,9
016	Gevel oost dakopbouw silo gereed product	246699,20	442330,08	20,90	8,3	--	--	8,3	8,3
075	Gevel west v4 productie	246690,79	442327,99	17,90	8,3	--	--	8,3	8,3
135	Gevel zuid bgg opslagruimte	246679,39	442331,50	4,30	7,7	--	--	7,7	9,8
027	Gevel west bgg silo grondstoffen	246681,41	442325,04	4,30	7,4	--	--	7,4	9,5
087	Lichtstrook gevel west v4 productie	246692,82	442331,09	17,90	7,4	--	--	7,4	7,4
028	Gevel west bgg silo grondstoffen	246682,61	442326,86	4,30	7,3	--	--	7,3	9,4
003	Explosierooster	246697,64	442321,98	8,00	6,7	--	--	6,7	7,3
017	Gevel zuid dakopbouw silo gereed product	246696,38	442328,66	20,90	6,4	--	--	6,4	6,4
207	Heftruck gas	246656,00	442334,04	1,00	6,1	--	--	6,1	23,5
032	Gevel zuid v4 silo grondstoffen	246689,62	442316,98	18,70	6,1	--	--	6,1	6,1
202	Bulkwagens aanvoer vloeistoffen/premix	246648,91	442353,86	1,00	5,9	--	--	5,9	54,5
040	Gevel noord v4 silo grondstoffen	246687,44	442326,44	18,70	5,1	--	--	5,1	5,1
Rest		0,00	0,00	0,00	20,2	--	--	20,2	54,3

Alle getoonde dB-waarden zijn A-gewogen

Behoort bij besluit van burgemeester en wethouders van Winterswijk van 7 april 2016
behorend bij vergunning
zaaknummer

Rapport: Resultatentabel
Model: RBS LAr,LT maart 2023 na maatregelen
LAeq bij Bron voor toetspunt: 044_B - Golsweg 16
Groep: (hoofdgroep)
Groepsreductie: Nee

Naam Bron	Omschrijving	X	Y	Hoogte	Dag	Avond	Nacht	Etmaal	Li
044_B	Golsweg 16	246612,57	442253,92	5,00	40,1	--	--	40,1	63,4
007	Uitlaat perslijn 2	246694,94	442328,14	3,50	36,4	--	--	36,4	37,6
008	Uitlaat hamermolen	246690,65	442325,46	22,50	32,1	--	--	32,1	32,1
006	Uitlaat perslijn 1	246697,35	442324,39	4,50	29,6	--	--	29,6	30,2
037	Gevel west v4 silo grondstoffen	246681,29	442324,85	18,70	25,4	--	--	25,4	25,4
038	Gevel west v4 silo grondstoffen	246682,74	442327,06	18,70	25,2	--	--	25,2	25,2
005	Uitlaat stortput	246692,70	442314,88	24,60	25,2	--	--	25,2	25,2
022	Gevel west dakopbouw silo grondstoffen	246691,36	442315,87	21,30	22,9	--	--	22,9	22,9
012	Gesloten overheaddeur west laadstraat	246682,12	442343,76	3,00	22,5	--	--	22,5	24,0
019	Gevel west dakopbouw silo grondstoffen	246690,56	442318,54	21,30	22,3	--	--	22,3	22,3
011	Gesloten lamellen deur opslagruimte	246681,32	442338,90	3,00	20,2	--	--	20,2	21,6
201	Vrachtwagens aanvoer stortput	246649,65	442354,60	1,00	20,2	--	--	20,2	58,0
014	Gevel west dakopbouw silo gereed product	246696,47	442331,87	21,00	20,1	--	--	20,1	20,1
123	Gevel zuid v4 silodek gereedproduct	246682,91	442339,36	17,90	19,6	--	--	19,6	19,6
004	Uitlaat stoomketel	246696,41	442320,60	20,00	19,6	--	--	19,6	19,6
039	Gevel noord v4 silo grondstoffen	246685,45	442327,74	18,70	19,2	--	--	19,2	19,2
122	Gevel zuid v4 silodek gereedproduct	246685,36	442337,74	17,90	19,0	--	--	19,0	19,0
016	Gevel oost dakopbouw silo gereed product	246699,20	442330,08	20,90	18,8	--	--	18,8	18,8
121	Gevel zuid v4 silodek gereedproduct	246687,90	442336,06	17,90	18,6	--	--	18,6	18,6
112	Gevel west v4 silodek gereed product	246681,27	442342,52	17,90	18,5	--	--	18,5	18,5
113	Gevel west v4 silodek gereed product	246682,79	442344,73	17,90	17,9	--	--	17,9	17,9
017	Gevel zuid dakopbouw silo gereed product	246696,38	442328,66	20,90	17,9	--	--	17,9	17,9
205	Vrachtwagens afvoer gereed product routedeel2	246682,11	442343,49	1,00	15,6	--	--	15,6	53,7
101	Gevel west bgg laadstraat	246681,44	442342,77	4,30	14,8	--	--	14,8	15,6
207	Achteruitrijsignalering vw aanvoer stortput	246672,51	442351,11	1,00	14,7	--	--	14,7	52,6
102	Gevel west bgg laadstraat	246682,61	442344,46	4,30	14,6	--	--	14,6	15,5
075	Gevel west v4 productie	246690,79	442327,99	17,90	14,1	--	--	14,1	14,1
021	Gevel oost dakopbouw silo grondstoffen	246693,99	442316,28	21,30	14,1	--	--	14,1	14,1
024	Geveluitlaat grondstoffen	246680,77	442324,06	2,00	14,0	--	--	14,0	15,4
136	Gevel west bgg opslagruimte	246678,99	442335,37	4,30	13,5	--	--	13,5	14,1
137	Gevel west bgg opslagruimte	246680,56	442337,74	4,30	13,4	--	--	13,4	14,1
020	Gevel noord dakopbouw silo grondstoffen	246693,22	442318,95	21,30	13,3	--	--	13,3	13,3
077	Gevel west v4 productie	246693,32	442331,86	17,90	13,1	--	--	13,1	13,1
076	Gevel west v4 productie	246691,97	442329,78	17,90	12,6	--	--	12,6	12,6
003	Explosierooster	246697,64	442321,98	8,00	11,6	--	--	11,6	11,6
135	Gevel zuid bgg opslagruimte	246679,39	442331,50	4,30	11,5	--	--	11,5	12,0
027	Gevel west bgg silo grondstoffen	246681,41	442325,04	4,30	11,5	--	--	11,5	11,8
040	Gevel noord v4 silo grondstoffen	246687,44	442326,44	18,70	11,3	--	--	11,3	11,3
028	Gevel west bgg silo grondstoffen	246682,61	442326,86	4,30	11,3	--	--	11,3	11,7
015	Gevel noord dakopbouw silo gereed product	246699,45	442333,37	20,90	11,1	--	--	11,1	11,1
202	Bulkwagens aanvoer vloeistoffen/premix	246648,91	442353,86	1,00	10,6	--	--	10,6	57,7
Rest		0,00	0,00	0,00	24,3	--	--	24,3	57,5

Alle getoonde dB-waarden zijn A-gewogen

Behoort bij besluit van burgemeester en wethouders van Winterswijk van 7 april 2016
behorend bij vergunning
zaaknummer
gemeente Winterswijk

Rapport: Resultatentabel
Model: RBS LAr,LT maart 2023 na maatregelen
LAeq bij Bron voor toetspunt: 045_A - Golsweg 16
Groep: (hoofdgroep)
Groepsreductie: Nee

Naam Bron	Omschrijving	X	Y	Hoogte	Dag	Avond	Nacht	Etmaal	Li
045_A	Golsweg 16	246617,77	442240,13	1,50	31,4	--	--	31,4	52,1
007	Uitlaat perslijn 2	246694,94	442328,14	3,50	28,7	--	--	28,7	31,5
008	Uitlaat hamermolen	246690,65	442325,46	22,50	22,2	--	--	22,2	22,2
006	Uitlaat perslijn 1	246697,35	442324,39	4,50	21,5	--	--	21,5	23,9
005	Uitlaat stortput	246692,70	442314,88	24,60	19,6	--	--	19,6	19,6
037	Gevel west v4 silo grondstoffen	246681,29	442324,85	18,70	13,4	--	--	13,4	13,4
038	Gevel west v4 silo grondstoffen	246682,74	442327,06	18,70	12,7	--	--	12,7	12,7
122	Gevel zuid v4 silodek gereedproduct	246685,36	442337,74	17,90	10,9	--	--	10,9	10,9
123	Gevel zuid v4 silodek gereedproduct	246682,91	442339,36	17,90	10,9	--	--	10,9	10,9
022	Gevel west dakopbouw silo grondstoffen	246691,36	442315,87	21,30	10,8	--	--	10,8	10,8
012	Gesloten overheaddeur west laadstraat	246682,12	442343,76	3,00	10,4	--	--	10,4	13,5
019	Gevel west dakopbouw silo grondstoffen	246690,56	442318,54	21,30	10,2	--	--	10,2	10,2
121	Gevel zuid v4 silodek gereedproduct	246687,90	442336,06	17,90	10,1	--	--	10,1	10,1
004	Uitlaat stoomketel	246696,41	442320,60	20,00	9,7	--	--	9,7	9,7
112	Gevel west v4 silodek gereed product	246681,27	442342,52	17,90	9,5	--	--	9,5	9,5
113	Gevel west v4 silodek gereed product	246682,79	442344,73	17,90	8,3	--	--	8,3	8,3
011	Gesloten lamellen deur opslagruimte	246681,32	442338,90	3,00	8,3	--	--	8,3	11,4
101	Gevel west bgg laadstraat	246681,44	442342,77	4,30	7,6	--	--	7,6	10,2
003	Explosierooster	246697,64	442321,98	8,00	7,6	--	--	7,6	8,4
201	Vrachtwagens aanvoer stortput	246649,65	442354,60	1,00	6,9	--	--	6,9	46,6
016	Gevel oost dakopbouw silo gereed product	246699,20	442330,08	20,90	6,1	--	--	6,1	6,1
102	Gevel west bgg laadstraat	246682,61	442344,46	4,30	5,9	--	--	5,9	8,6
032	Gevel zuid v4 silo grondstoffen	246689,62	442316,98	18,70	5,6	--	--	5,6	5,6
014	Gevel west dakopbouw silo gereed product	246696,47	442331,87	21,00	5,4	--	--	5,4	5,4
077	Gevel west v4 productie	246693,32	442331,86	17,90	5,1	--	--	5,1	5,1
057	Lichtstrook gevel oost v1 productie	246698,67	442323,60	8,80	5,0	--	--	5,0	5,5
076	Gevel west v4 productie	246691,97	442329,78	17,90	4,8	--	--	4,8	4,8
031	Gevel zuid v4 silo grondstoffen	246691,55	442315,70	18,70	4,4	--	--	4,4	4,4
075	Gevel west v4 productie	246690,79	442327,99	17,90	4,4	--	--	4,4	4,4
024	Geveluitlaat grondstoffen	246680,77	442324,06	2,00	4,2	--	--	4,2	7,6
033	Gevel zuid v4 silo grondstoffen	246687,63	442318,31	18,70	4,2	--	--	4,2	4,2
036	Gevel zuid v4 silo grondstoffen	246681,81	442322,13	18,70	4,0	--	--	4,0	4,0
136	Gevel west bgg opslagruimte	246678,99	442335,37	4,30	3,7	--	--	3,7	6,2
087	Lichtstrook gevel west v4 productie	246692,82	442331,09	17,90	3,6	--	--	3,6	3,6
086	Lichtstrook gevel oost v4 productie	246699,02	442324,15	17,90	3,4	--	--	3,4	3,4
017	Gevel zuid dakopbouw silo gereed product	246696,38	442328,66	20,90	3,2	--	--	3,2	3,2
002	Splitunit	246701,70	442324,81	4,50	3,0	--	--	3,0	5,5
137	Gevel west bgg opslagruimte	246680,56	442337,74	4,30	3,0	--	--	3,0	5,5
034	Gevel zuid v4 silo grondstoffen	246685,71	442319,57	18,70	2,8	--	--	2,8	2,8
205	Vrachtwagens afvoer gereed product routedeel2	246682,11	442343,49	1,00	2,7	--	--	2,7	42,5
035	Gevel zuid v4 silo grondstoffen	246683,74	442320,87	18,70	2,7	--	--	2,7	2,7
Rest		0,00	0,00	0,00	17,0	--	--	17,0	49,8

Alle getoonde dB-waarden zijn A-gewogen

Behoort bij besluit van burgemeester en wethouders van Winterswijk van 7 april 2016
behorend bij vergunning
zaaknummer

Rapport: Resultatentabel
Model: RBS LAr,LT maart 2023 na maatregelen
LAeq bij Bron voor toetspunt: 045_B - Golsweg 16
Groep: (hoofdgroep)
Groepsreductie: Nee

Naam Bron	Omschrijving	X	Y	Hoogte	Dag	Avond	Nacht	Etmaal	Li
045_B	Golsweg 16	246617,77	442240,13	5,00	34,2	--	--	34,2	51,9
007	Uitlaat perslijn 2	246694,94	442328,14	3,50	32,1	--	--	32,1	33,5
008	Uitlaat hamermolen	246690,65	442325,46	22,50	24,6	--	--	24,6	24,6
006	Uitlaat perslijn 1	246697,35	442324,39	4,50	23,6	--	--	23,6	24,5
005	Uitlaat stortput	246692,70	442314,88	24,60	20,2	--	--	20,2	20,2
037	Gevel west v4 silo grondstoffen	246681,29	442324,85	18,70	15,1	--	--	15,1	15,1
038	Gevel west v4 silo grondstoffen	246682,74	442327,06	18,70	15,0	--	--	15,0	15,0
012	Gesloten overheaddeur west laadstraat	246682,12	442343,76	3,00	13,0	--	--	13,0	14,7
121	Gevel zuid v4 silodek gereedproduct	246687,90	442336,06	17,90	12,9	--	--	12,9	12,9
122	Gevel zuid v4 silodek gereedproduct	246685,36	442337,74	17,90	12,8	--	--	12,8	12,8
123	Gevel zuid v4 silodek gereedproduct	246682,91	442339,36	17,90	12,7	--	--	12,7	12,7
022	Gevel west dakopbouw silo grondstoffen	246691,36	442315,87	21,30	11,5	--	--	11,5	11,5
112	Gevel west v4 silodek gereed product	246681,27	442342,52	17,90	11,4	--	--	11,4	11,4
019	Gevel west dakopbouw silo grondstoffen	246690,56	442318,54	21,30	10,9	--	--	10,9	10,9
004	Uitlaat stoomketel	246696,41	442320,60	20,00	10,5	--	--	10,5	10,5
113	Gevel west v4 silodek gereed product	246682,79	442344,73	17,90	10,4	--	--	10,4	10,4
101	Gevel west bgg laadstraat	246681,44	442342,77	4,30	10,2	--	--	10,2	11,3
011	Gesloten lamellen deur opslagruimte	246681,32	442338,90	3,00	9,8	--	--	9,8	11,4
003	Explosierooster	246697,64	442321,98	8,00	9,2	--	--	9,2	9,2
102	Gevel west bgg laadstraat	246682,61	442344,46	4,30	8,6	--	--	8,6	9,8
201	Vrachtwagens aanvoer stortput	246649,65	442354,60	1,00	8,4	--	--	8,4	46,4
016	Gevel oost dakopbouw silo gereed product	246699,20	442330,08	20,90	7,1	--	--	7,1	7,1
024	Geveluitlaat grondstoffen	246680,77	442324,06	2,00	7,0	--	--	7,0	8,7
032	Gevel zuid v4 silo grondstoffen	246689,62	442316,98	18,70	7,0	--	--	7,0	7,0
014	Gevel west dakopbouw silo gereed product	246696,47	442331,87	21,00	6,8	--	--	6,8	6,8
057	Lichtstrook gevel oost v1 productie	246698,67	442323,60	8,80	6,3	--	--	6,3	6,3
077	Gevel west v4 productie	246693,32	442331,86	17,90	6,3	--	--	6,3	6,3
031	Gevel zuid v4 silo grondstoffen	246691,55	442315,70	18,70	6,0	--	--	6,0	6,0
076	Gevel west v4 productie	246691,97	442329,78	17,90	5,9	--	--	5,9	5,9
033	Gevel zuid v4 silo grondstoffen	246687,63	442318,31	18,70	5,8	--	--	5,8	5,8
036	Gevel zuid v4 silo grondstoffen	246681,81	442322,13	18,70	5,5	--	--	5,5	5,5
075	Gevel west v4 productie	246690,79	442327,99	17,90	5,4	--	--	5,4	5,4
002	Splitunit	246701,70	442324,81	4,50	5,3	--	--	5,3	6,3
087	Lichtstrook gevel west v4 productie	246692,82	442331,09	17,90	4,9	--	--	4,9	4,9
136	Gevel west bgg opslagruimte	246678,99	442335,37	4,30	4,8	--	--	4,8	5,7
017	Gevel zuid dakopbouw silo gereed product	246696,38	442328,66	20,90	4,5	--	--	4,5	4,5
034	Gevel zuid v4 silo grondstoffen	246685,71	442319,57	18,70	4,5	--	--	4,5	4,5
137	Gevel west bgg opslagruimte	246680,56	442337,74	4,30	4,5	--	--	4,5	5,5
086	Lichtstrook gevel oost v4 productie	246699,02	442324,15	17,90	4,4	--	--	4,4	4,4
035	Gevel zuid v4 silo grondstoffen	246683,74	442320,87	18,70	4,2	--	--	4,2	4,2
135	Gevel zuid bgg opslagruimte	246679,39	442331,50	4,30	4,1	--	--	4,1	4,8
Rest		0,00	0,00	0,00	18,6	--	--	18,6	50,3

Alle getoonde dB-waarden zijn A-gewogen

Behoort bij besluit van burgemeester en wethouders van Winterswijk van 7 april 2016
behorend bij vergunning
zaaknummer
gemeente Winterswijk

Rapport: Resultatentabel
Model: RBS LAr,LT maart 2023 na maatregelen
LAeq bij Bron voor toetspunt: 046_A - Golsweg 18
Groep: (hoofdgroep)
Groepsreductie: Nee

Naam Bron	Omschrijving	X	Y	Hoogte	Dag	Avond	Nacht	Etmaal	Li
046_A	Golsweg 18	246605,59	442251,31	1,50	36,7	--	--	36,7	60,1
007	Uitlaat perslijn 2	246694,94	442328,14	3,50	32,6	--	--	32,6	35,5
008	Uitlaat hamermolen	246690,65	442325,46	22,50	28,1	--	--	28,1	28,1
038	Gevel west v4 silo grondstoffen	246682,74	442327,06	18,70	23,5	--	--	23,5	23,5
037	Gevel west v4 silo grondstoffen	246681,29	442324,85	18,70	23,3	--	--	23,3	23,3
006	Uitlaat perslijn 1	246697,35	442324,39	4,50	22,8	--	--	22,8	25,2
039	Gevel noord v4 silo grondstoffen	246685,45	442327,74	18,70	21,1	--	--	21,1	21,1
005	Uitlaat stortput	246692,70	442314,88	24,60	20,7	--	--	20,7	20,7
012	Gesloten overheaddeur west laadstraat	246682,12	442343,76	3,00	20,2	--	--	20,2	23,3
123	Gevel zuid v4 silodek gereedproduct	246682,91	442339,36	17,90	20,1	--	--	20,1	20,1
121	Gevel zuid v4 silodek gereedproduct	246687,90	442336,06	17,90	20,0	--	--	20,0	20,0
122	Gevel zuid v4 silodek gereedproduct	246685,36	442337,74	17,90	20,0	--	--	20,0	20,0
101	Gevel west bgg laadstraat	246681,44	442342,77	4,30	18,8	--	--	18,8	21,4
112	Gevel west v4 silodek gereed product	246681,27	442342,52	17,90	18,8	--	--	18,8	18,8
102	Gevel west bgg laadstraat	246682,61	442344,46	4,30	18,6	--	--	18,6	21,2
113	Gevel west v4 silodek gereed product	246682,79	442344,73	17,90	18,6	--	--	18,6	18,6
011	Gesloten lamellen deur opslagruimte	246681,32	442338,90	3,00	18,2	--	--	18,2	21,2
024	Geveluitlaat grondstoffen	246680,77	442324,06	2,00	16,1	--	--	16,1	19,4
201	Vrachtwagens aanvoer stortput	246649,65	442354,60	1,00	15,3	--	--	15,3	54,8
136	Gevel west bgg opslagruimte	246678,99	442335,37	4,30	14,4	--	--	14,4	16,8
137	Gevel west bgg opslagruimte	246680,56	442337,74	4,30	14,3	--	--	14,3	16,7
004	Uitlaat stoomketel	246696,41	442320,60	20,00	13,7	--	--	13,7	13,7
014	Gevel west dakopbouw silo gereed product	246696,47	442331,87	21,00	13,3	--	--	13,3	13,3
019	Gevel west dakopbouw silo grondstoffen	246690,56	442318,54	21,30	13,1	--	--	13,1	13,1
022	Gevel west dakopbouw silo grondstoffen	246691,36	442315,87	21,30	13,1	--	--	13,1	13,1
135	Gevel zuid bgg opslagruimte	246679,39	442331,50	4,30	12,8	--	--	12,8	15,1
077	Gevel west v4 productie	246693,32	442331,86	17,90	11,9	--	--	11,9	11,9
016	Gevel oost dakopbouw silo gereed product	246699,20	442330,08	20,90	11,8	--	--	11,8	11,8
076	Gevel west v4 productie	246691,97	442329,78	17,90	11,6	--	--	11,6	11,6
075	Gevel west v4 productie	246690,79	442327,99	17,90	11,1	--	--	11,1	11,1
027	Gevel west bgg silo grondstoffen	246681,41	442325,04	4,30	10,8	--	--	10,8	13,0
028	Gevel west bgg silo grondstoffen	246682,61	442326,86	4,30	10,7	--	--	10,7	13,0
017	Gevel zuid dakopbouw silo gereed product	246696,38	442328,66	20,90	10,4	--	--	10,4	10,4
205	Vrachtwagens afvoer gereed product routedeel2	246682,11	442343,49	1,00	10,1	--	--	10,1	49,9
087	Lichtstrook gevel west v4 productie	246692,82	442331,09	17,90	9,7	--	--	9,7	9,7
207	Achteruitrijsignalering vw aanvoer stortput	246672,51	442351,11	1,00	9,2	--	--	9,2	48,9
003	Explosierooster	246697,64	442321,98	8,00	8,8	--	--	8,8	9,7
040	Gevel noord v4 silo grondstoffen	246687,44	442326,44	18,70	8,4	--	--	8,4	8,4
134	Gevel zuid bgg opslagruimte	246682,35	442329,54	4,30	8,4	--	--	8,4	10,7
026	Gevel zuid bgg silo grondstoffen	246682,22	442321,86	4,30	8,3	--	--	8,3	10,5
032	Gevel zuid v4 silo grondstoffen	246689,62	442316,98	18,70	8,1	--	--	8,1	8,1
Rest		0,00	0,00	0,00	22,5	--	--	22,5	57,2

Alle getoonde dB-waarden zijn A-gewogen

Behoort bij besluit van burgemeester en wethouders van Winterswijk van 7 april 2016
behorend bij vergunning
zaaknummer

Rapport: Resultatentabel
Model: RBS LAr,LT maart 2023 na maatregelen
LAeq bij Bron voor toetspunt: 046_B - Golsweg 18
Groep: (hoofdgroep)
Groepsreductie: Nee

Naam Bron	Omschrijving	X	Y	Hoogte	Dag	Avond	Nacht	Etmaal	Li
046_B	Golsweg 18	246605,59	442251,31	5,00	40,9	--	--	40,9	64,9
007	Uitlaat perslijn 2	246694,94	442328,14	3,50	36,3	--	--	36,3	37,7
008	Uitlaat hamermolen	246690,65	442325,46	22,50	33,7	--	--	33,7	33,7
006	Uitlaat perslijn 1	246697,35	442324,39	4,50	28,8	--	--	28,8	29,8
005	Uitlaat stortput	246692,70	442314,88	24,60	26,5	--	--	26,5	26,5
037	Gevel west v4 silo grondstoffen	246681,29	442324,85	18,70	26,5	--	--	26,5	26,5
038	Gevel west v4 silo grondstoffen	246682,74	442327,06	18,70	26,4	--	--	26,4	26,4
012	Gesloten overheaddeur west laadstraat	246682,12	442343,76	3,00	26,2	--	--	26,2	27,8
011	Gesloten lamellen deur opslagruimte	246681,32	442338,90	3,00	24,3	--	--	24,3	25,8
022	Gevel west dakopbouw silo grondstoffen	246691,36	442315,87	21,30	22,8	--	--	22,8	22,8
024	Geveluitlaat grondstoffen	246680,77	442324,06	2,00	22,6	--	--	22,6	24,2
201	Vrachtwagens aanvoer stortput	246649,65	442354,60	1,00	22,5	--	--	22,5	60,4
019	Gevel west dakopbouw silo grondstoffen	246690,56	442318,54	21,30	22,3	--	--	22,3	22,3
039	Gevel noord v4 silo grondstoffen	246685,45	442327,74	18,70	22,3	--	--	22,3	22,3
101	Gevel west bgg laadstraat	246681,44	442342,77	4,30	21,6	--	--	21,6	22,7
123	Gevel zuid v4 silodek gereedproduct	246682,91	442339,36	17,90	21,6	--	--	21,6	21,6
121	Gevel zuid v4 silodek gereedproduct	246687,90	442336,06	17,90	21,6	--	--	21,6	21,6
122	Gevel zuid v4 silodek gereedproduct	246685,36	442337,74	17,90	21,5	--	--	21,5	21,5
102	Gevel west bgg laadstraat	246682,61	442344,46	4,30	21,5	--	--	21,5	22,6
112	Gevel west v4 silodek gereed product	246681,27	442342,52	17,90	20,3	--	--	20,3	20,3
113	Gevel west v4 silodek gereed product	246682,79	442344,73	17,90	20,1	--	--	20,1	20,1
014	Gevel west dakopbouw silo gereed product	246696,47	442331,87	21,00	20,1	--	--	20,1	20,1
004	Uitlaat stoomketel	246696,41	442320,60	20,00	19,0	--	--	19,0	19,0
016	Gevel oost dakopbouw silo gereed product	246699,20	442330,08	20,90	18,0	--	--	18,0	18,0
017	Gevel zuid dakopbouw silo gereed product	246696,38	442328,66	20,90	17,9	--	--	17,9	17,9
136	Gevel west bgg opslagruimte	246678,99	442335,37	4,30	17,6	--	--	17,6	18,4
137	Gevel west bgg opslagruimte	246680,56	442337,74	4,30	17,4	--	--	17,4	18,4
207	Achteruitrijsignalering vw aanvoer stortput	246672,51	442351,11	1,00	17,3	--	--	17,3	55,3
077	Gevel west v4 productie	246693,32	442331,86	17,90	16,4	--	--	16,4	16,4
205	Vrachtwagens afvoer gereed product routedeel2	246682,11	442343,49	1,00	15,7	--	--	15,7	53,8
076	Gevel west v4 productie	246691,97	442329,78	17,90	15,6	--	--	15,6	15,6
135	Gevel zuid bgg opslagruimte	246679,39	442331,50	4,30	15,6	--	--	15,6	16,3
075	Gevel west v4 productie	246690,79	442327,99	17,90	15,1	--	--	15,1	15,1
021	Gevel oost dakopbouw silo grondstoffen	246693,99	442316,28	21,30	14,8	--	--	14,8	14,8
027	Gevel west bgg silo grondstoffen	246681,41	442325,04	4,30	13,7	--	--	13,7	14,3
087	Lichtstrook gevel west v4 productie	246692,82	442331,09	17,90	13,7	--	--	13,7	13,7
028	Gevel west bgg silo grondstoffen	246682,61	442326,86	4,30	13,6	--	--	13,6	14,3
020	Gevel noord dakopbouw silo grondstoffen	246693,22	442318,95	21,30	13,3	--	--	13,3	13,3
003	Explosierooster	246697,64	442321,98	8,00	13,2	--	--	13,2	13,2
040	Gevel noord v4 silo grondstoffen	246687,44	442326,44	18,70	12,7	--	--	12,7	12,7
119	Gevel zuid v4 silodek gereedproduct	246692,93	442332,73	17,90	12,1	--	--	12,1	12,1
Rest		0,00	0,00	0,00	25,9	--	--	25,9	61,3

Alle getoonde dB-waarden zijn A-gewogen

Behoort bij besluit van burgemeester en wethouders van Winterswijk van 7 april 2016
behorend bij vergunning
zaaknummer

Rapport: Resultatentabel
Model: RBS LAr,LT maart 2023 na maatregelen
LAeq bij Bron voor toetspunt: 047_A - Golsweg 18
Groep: (hoofdgroep)
Groepsreductie: Nee

Naam Bron	Omschrijving	X	Y	Hoogte	Dag	Avond	Nacht	Etmaal	Li
047_A	Golsweg 18	246609,76	442238,09	1,50	32,0	--	--	32,0	52,1
007	Uitlaat perslijn 2	246694,94	442328,14	3,50	29,6	--	--	29,6	32,6
008	Uitlaat hamermolen	246690,65	442325,46	22,50	23,5	--	--	23,5	23,5
006	Uitlaat perslijn 1	246697,35	442324,39	4,50	20,6	--	--	20,6	23,2
005	Uitlaat stortput	246692,70	442314,88	24,60	18,9	--	--	18,9	18,9
037	Gevel west v4 silo grondstoffen	246681,29	442324,85	18,70	12,6	--	--	12,6	12,6
038	Gevel west v4 silo grondstoffen	246682,74	442327,06	18,70	12,4	--	--	12,4	12,4
004	Uitlaat stoomketel	246696,41	442320,60	20,00	12,0	--	--	12,0	12,0
022	Gevel west dakopbouw silo grondstoffen	246691,36	442315,87	21,30	10,5	--	--	10,5	10,5
019	Gevel west dakopbouw silo grondstoffen	246690,56	442318,54	21,30	10,0	--	--	10,0	10,0
121	Gevel zuid v4 silodek gereedproduct	246687,90	442336,06	17,90	9,8	--	--	9,8	9,8
122	Gevel zuid v4 silodek gereedproduct	246685,36	442337,74	17,90	9,8	--	--	9,8	9,8
003	Explosierooster	246697,64	442321,98	8,00	9,4	--	--	9,4	10,5
016	Gevel oost dakopbouw silo gereed product	246699,20	442330,08	20,90	8,4	--	--	8,4	8,4
014	Gevel west dakopbouw silo gereed product	246696,47	442331,87	21,00	8,4	--	--	8,4	8,4
123	Gevel zuid v4 silodek gereedproduct	246682,91	442339,36	17,90	7,7	--	--	7,7	7,7
077	Gevel west v4 productie	246693,32	442331,86	17,90	7,4	--	--	7,4	7,4
076	Gevel west v4 productie	246691,97	442329,78	17,90	7,0	--	--	7,0	7,0
012	Gesloten overheaddeur west laadstraat	246682,12	442343,76	3,00	7,0	--	--	7,0	10,2
201	Vrachtwagens aanvoer stortput	246649,65	442354,60	1,00	6,9	--	--	6,9	46,5
075	Gevel west v4 productie	246690,79	442327,99	17,90	6,5	--	--	6,5	6,5
112	Gevel west v4 silodek gereed product	246681,27	442342,52	17,90	6,5	--	--	6,5	6,5
024	Geveluitlaat grondstoffen	246680,77	442324,06	2,00	6,4	--	--	6,4	9,9
113	Gevel west v4 silodek gereed product	246682,79	442344,73	17,90	6,3	--	--	6,3	6,3
057	Lichtstrook gevel oost v1 productie	246698,67	442323,60	8,80	6,3	--	--	6,3	7,1
017	Gevel zuid dakopbouw silo gereed product	246696,38	442328,66	20,90	6,2	--	--	6,2	6,2
011	Gesloten lamellen deur opslagruimte	246681,32	442338,90	3,00	6,0	--	--	6,0	9,2
087	Lichtstrook gevel west v4 productie	246692,82	442331,09	17,90	5,6	--	--	5,6	5,6
032	Gevel zuid v4 silo grondstoffen	246689,62	442316,98	18,70	4,9	--	--	4,9	4,9
086	Lichtstrook gevel oost v4 productie	246699,02	442324,15	17,90	4,8	--	--	4,8	4,8
031	Gevel zuid v4 silo grondstoffen	246691,55	442315,70	18,70	4,0	--	--	4,0	4,0
002	Splitunit	246701,70	442324,81	4,50	3,7	--	--	3,7	6,3
021	Gevel oost dakopbouw silo grondstoffen	246693,99	442316,28	21,30	3,6	--	--	3,6	3,6
039	Gevel noord v4 silo grondstoffen	246685,45	442327,74	18,70	3,4	--	--	3,4	3,4
033	Gevel zuid v4 silo grondstoffen	246687,63	442318,31	18,70	3,3	--	--	3,3	3,3
034	Gevel zuid v4 silo grondstoffen	246685,71	442319,57	18,70	3,2	--	--	3,2	3,2
040	Gevel noord v4 silo grondstoffen	246687,44	442326,44	18,70	3,1	--	--	3,1	3,1
035	Gevel zuid v4 silo grondstoffen	246683,74	442320,87	18,70	3,0	--	--	3,0	3,0
036	Gevel zuid v4 silo grondstoffen	246681,81	442322,13	18,70	3,0	--	--	3,0	3,0
051	Gevel west v1 productie	246690,38	442327,35	8,80	2,7	--	--	2,7	3,5
052	Gevel west v1 productie	246691,58	442329,19	8,80	2,6	--	--	2,6	3,4
Rest		0,00	0,00	0,00	18,1	--	--	18,1	50,6

Alle getoonde dB-waarden zijn A-gewogen

Behoort bij besluit van burgemeester en wethouders van Winterswijk van 7 april 2016
behorend bij vergunning
zaaknummer

Rapport: Resultatentabel
Model: RBS LAr,LT maart 2023 na maatregelen
LAeq bij Bron voor toetspunt: 047_B - Golsweg 18
Groep: (hoofdgroep)
Groepsreductie: Nee

Naam Bron	Omschrijving	X	Y	Hoogte	Dag	Avond	Nacht	Etmaal	Li
047_B	Golsweg 18	246609,76	442238,09	5,00	34,2	--	--	34,2	52,0
007	Uitlaat perslijn 2	246694,94	442328,14	3,50	32,1	--	--	32,1	33,7
008	Uitlaat hamermolen	246690,65	442325,46	22,50	24,9	--	--	24,9	24,9
006	Uitlaat perslijn 1	246697,35	442324,39	4,50	23,2	--	--	23,2	24,4
005	Uitlaat stortput	246692,70	442314,88	24,60	20,1	--	--	20,1	20,1
014	Gevel west dakopbouw silo gereed product	246696,47	442331,87	21,00	14,5	--	--	14,5	14,5
037	Gevel west v4 silo grondstoffen	246681,29	442324,85	18,70	14,3	--	--	14,3	14,3
038	Gevel west v4 silo grondstoffen	246682,74	442327,06	18,70	14,1	--	--	14,1	14,1
017	Gevel zuid dakopbouw silo gereed product	246696,38	442328,66	20,90	12,1	--	--	12,1	12,1
004	Uitlaat stoomketel	246696,41	442320,60	20,00	12,0	--	--	12,0	12,0
022	Gevel west dakopbouw silo grondstoffen	246691,36	442315,87	21,30	11,8	--	--	11,8	11,8
121	Gevel zuid v4 silodek gereedproduct	246687,90	442336,06	17,90	11,5	--	--	11,5	11,5
122	Gevel zuid v4 silodek gereedproduct	246685,36	442337,74	17,90	11,4	--	--	11,4	11,4
019	Gevel west dakopbouw silo grondstoffen	246690,56	442318,54	21,30	11,2	--	--	11,2	11,2
003	Explosierooster	246697,64	442321,98	8,00	10,6	--	--	10,6	10,6
123	Gevel zuid v4 silodek gereedproduct	246682,91	442339,36	17,90	9,0	--	--	9,0	9,0
012	Gesloten overheaddeur west laadstraat	246682,12	442343,76	3,00	8,7	--	--	8,7	10,6
016	Gevel oost dakopbouw silo gereed product	246699,20	442330,08	20,90	8,7	--	--	8,7	8,7
024	Geveluitlaat grondstoffen	246680,77	442324,06	2,00	8,5	--	--	8,5	10,4
201	Vrachtwagens aanvoer stortput	246649,65	442354,60	1,00	8,3	--	--	8,3	46,5
011	Gesloten lamellen deur opslagruimte	246681,32	442338,90	3,00	7,8	--	--	7,8	9,6
077	Gevel west v4 productie	246693,32	442331,86	17,90	7,7	--	--	7,7	7,7
112	Gevel west v4 silodek gereed product	246681,27	442342,52	17,90	7,6	--	--	7,6	7,6
113	Gevel west v4 silodek gereed product	246682,79	442344,73	17,90	7,4	--	--	7,4	7,4
076	Gevel west v4 productie	246691,97	442329,78	17,90	7,3	--	--	7,3	7,3
057	Lichtstrook gevel oost v1 productie	246698,67	442323,60	8,80	7,2	--	--	7,2	7,2
075	Gevel west v4 productie	246690,79	442327,99	17,90	6,9	--	--	6,9	6,9
032	Gevel zuid v4 silo grondstoffen	246689,62	442316,98	18,70	6,3	--	--	6,3	6,3
087	Lichtstrook gevel west v4 productie	246692,82	442331,09	17,90	6,2	--	--	6,2	6,2
002	Splitunit	246701,70	442324,81	4,50	5,4	--	--	5,4	6,7
086	Lichtstrook gevel oost v4 productie	246699,02	442324,15	17,90	5,1	--	--	5,1	5,1
135	Gevel zuid bgg opslagruimte	246679,39	442331,50	4,30	4,7	--	--	4,7	5,7
031	Gevel zuid v4 silo grondstoffen	246691,55	442315,70	18,70	4,6	--	--	4,6	4,6
033	Gevel zuid v4 silo grondstoffen	246687,63	442318,31	18,70	4,4	--	--	4,4	4,4
034	Gevel zuid v4 silo grondstoffen	246685,71	442319,57	18,70	4,3	--	--	4,3	4,3
035	Gevel zuid v4 silo grondstoffen	246683,74	442320,87	18,70	4,2	--	--	4,2	4,2
036	Gevel zuid v4 silo grondstoffen	246681,81	442322,13	18,70	4,1	--	--	4,1	4,1
039	Gevel noord v4 silo grondstoffen	246685,45	442327,74	18,70	3,8	--	--	3,8	3,8
205	Vrachtwagens afvoer gereed product routedeel2	246682,11	442343,49	1,00	3,8	--	--	3,8	42,2
101	Gevel west bgg laadstraat	246681,44	442342,77	4,30	3,8	--	--	3,8	5,2
021	Gevel oost dakopbouw silo grondstoffen	246693,99	442316,28	21,30	3,7	--	--	3,7	3,7
Rest		0,00	0,00	0,00	19,2	--	--	19,2	49,7

Alle getoonde dB-waarden zijn A-gewogen

Behoort bij besluit van burgemeester en wethouders van Winterswijk van 7 april 2016
behorend bij vergunning
zaaknummer
gemeente Winterswijk

Rapport: Resultatentabel
Model: RBS LAr,LT maart 2023 na maatregelen
LAeq bij Bron voor toetspunt: 048_A - Golsweg 20
Groep: (hoofdgroep)
Groepsreductie: Nee

Naam Bron	Omschrijving	X	Y	Hoogte	Dag	Avond	Nacht	Etmaal	Li
048_A	Golsweg 20	246593,07	442249,05	1,50	37,2	--	--	37,2	57,8
007	Uitlaat perslijn 2	246694,94	442328,14	3,50	31,1	--	--	31,1	34,2
008	Uitlaat hamermolen	246690,65	442325,46	22,50	30,4	--	--	30,4	30,4
037	Gevel west v4 silo grondstoffen	246681,29	442324,85	18,70	24,8	--	--	24,8	24,8
038	Gevel west v4 silo grondstoffen	246682,74	442327,06	18,70	24,8	--	--	24,8	24,8
006	Uitlaat perslijn 1	246697,35	442324,39	4,50	24,6	--	--	24,6	27,3
005	Uitlaat stortput	246692,70	442314,88	24,60	24,2	--	--	24,2	24,2
122	Gevel zuid v4 silodek gereedproduct	246685,36	442337,74	17,90	21,4	--	--	21,4	21,4
022	Gevel west dakopbouw silo grondstoffen	246691,36	442315,87	21,30	21,2	--	--	21,2	21,2
039	Gevel noord v4 silo grondstoffen	246685,45	442327,74	18,70	20,6	--	--	20,6	20,6
019	Gevel west dakopbouw silo grondstoffen	246690,56	442318,54	21,30	20,6	--	--	20,6	20,6
040	Gevel noord v4 silo grondstoffen	246687,44	442326,44	18,70	20,5	--	--	20,5	20,5
121	Gevel zuid v4 silodek gereedproduct	246687,90	442336,06	17,90	19,3	--	--	19,3	19,3
120	Gevel zuid v4 silodek gereedproduct	246690,42	442334,40	17,90	19,2	--	--	19,2	19,2
123	Gevel zuid v4 silodek gereedproduct	246682,91	442339,36	17,90	19,2	--	--	19,2	19,2
112	Gevel west v4 silodek gereed product	246681,27	442342,52	17,90	18,4	--	--	18,4	18,4
113	Gevel west v4 silodek gereed product	246682,79	442344,73	17,90	18,2	--	--	18,2	18,2
004	Uitlaat stoomketel	246696,41	442320,60	20,00	16,9	--	--	16,9	16,9
014	Gevel west dakopbouw silo gereed product	246696,47	442331,87	21,00	16,3	--	--	16,3	16,3
012	Gesloten overheaddeur west laadstraat	246682,12	442343,76	3,00	15,4	--	--	15,4	18,7
077	Gevel west v4 productie	246693,32	442331,86	17,90	14,7	--	--	14,7	14,7
016	Gevel oost dakopbouw silo gereed product	246699,20	442330,08	20,90	14,2	--	--	14,2	14,2
076	Gevel west v4 productie	246691,97	442329,78	17,90	14,0	--	--	14,0	14,0
017	Gevel zuid dakopbouw silo gereed product	246696,38	442328,66	20,90	13,9	--	--	13,9	13,9
011	Gesloten lamellen deur opslagruimte	246681,32	442338,90	3,00	13,5	--	--	13,5	16,7
075	Gevel west v4 productie	246690,79	442327,99	17,90	13,4	--	--	13,4	13,4
201	Vrachtwagens aanvoer stortput	246649,65	442354,60	1,00	13,0	--	--	13,0	52,7
024	Geveluitlaat grondstoffen	246680,77	442324,06	2,00	12,7	--	--	12,7	16,1
021	Gevel oost dakopbouw silo grondstoffen	246693,99	442316,28	21,30	11,9	--	--	11,9	11,9
087	Lichtstrook gevel west v4 productie	246692,82	442331,09	17,90	11,9	--	--	11,9	11,9
003	Explosierooster	246697,64	442321,98	8,00	11,1	--	--	11,1	12,4
101	Gevel west bgg laadstraat	246681,44	442342,77	4,30	10,9	--	--	10,9	13,7
102	Gevel west bgg laadstraat	246682,61	442344,46	4,30	10,7	--	--	10,7	13,5
020	Gevel noord dakopbouw silo grondstoffen	246693,22	442318,95	21,30	10,6	--	--	10,6	10,6
032	Gevel zuid v4 silo grondstoffen	246689,62	442316,98	18,70	10,3	--	--	10,3	10,3
053	Gevel west v1 productie	246692,94	442331,27	8,80	10,2	--	--	10,2	11,3
028	Gevel west bgg silo grondstoffen	246682,61	442326,86	4,30	10,1	--	--	10,1	12,7
051	Gevel west v1 productie	246690,38	442327,35	8,80	9,9	--	--	9,9	10,8
052	Gevel west v1 productie	246691,58	442329,19	8,80	9,9	--	--	9,9	10,8
027	Gevel west bgg silo grondstoffen	246681,41	442325,04	4,30	9,4	--	--	9,4	11,9
119	Gevel zuid v4 silodek gereedproduct	246692,93	442332,73	17,90	9,3	--	--	9,3	9,3
Rest		0,00	0,00	0,00	24,1	--	--	24,1	56,2

Alle getoonde dB-waarden zijn A-gewogen

Behoort bij besluit van burgemeester en wethouders van Winterswijk van 7 april 2016
behorend bij vergunning
zaaknummer

Rapport: Resultatentabel
Model: RBS LAr,LT maart 2023 na maatregelen
LAeq bij Bron voor toetspunt: 048_B - Golsweg 20
Groep: (hoofdgroep)
Groepsreductie: Nee

Naam Bron	Omschrijving	X	Y	Hoogte	Dag	Avond	Nacht	Etmaal	Li
048_B	Golsweg 20	246593,07	442249,05	5,00	40,2	--	--	40,2	61,1
007	Uitlaat perslijn 2	246694,94	442328,14	3,50	35,1	--	--	35,1	36,8
008	Uitlaat hamermolen	246690,65	442325,46	22,50	32,7	--	--	32,7	32,7
006	Uitlaat perslijn 1	246697,35	442324,39	4,50	28,1	--	--	28,1	29,4
012	Gesloten overheaddeur west laadstraat	246682,12	442343,76	3,00	26,1	--	--	26,1	28,0
005	Uitlaat stortput	246692,70	442314,88	24,60	25,9	--	--	25,9	25,9
037	Gevel west v4 silo grondstoffen	246681,29	442324,85	18,70	25,7	--	--	25,7	25,7
038	Gevel west v4 silo grondstoffen	246682,74	442327,06	18,70	25,7	--	--	25,7	25,7
011	Gesloten lamellen deur opslagruimte	246681,32	442338,90	3,00	23,7	--	--	23,7	25,5
122	Gevel zuid v4 silodek gereedproduct	246685,36	442337,74	17,90	22,9	--	--	22,9	22,9
022	Gevel west dakopbouw silo grondstoffen	246691,36	442315,87	21,30	22,0	--	--	22,0	22,0
039	Gevel noord v4 silo grondstoffen	246685,45	442327,74	18,70	21,6	--	--	21,6	21,6
040	Gevel noord v4 silo grondstoffen	246687,44	442326,44	18,70	21,5	--	--	21,5	21,5
019	Gevel west dakopbouw silo grondstoffen	246690,56	442318,54	21,30	21,3	--	--	21,3	21,3
101	Gevel west bgg laadstraat	246681,44	442342,77	4,30	21,3	--	--	21,3	22,7
024	Geveluitlaat grondstoffen	246680,77	442324,06	2,00	21,2	--	--	21,2	23,1
102	Gevel west bgg laadstraat	246682,61	442344,46	4,30	20,9	--	--	20,9	22,4
121	Gevel zuid v4 silodek gereedproduct	246687,90	442336,06	17,90	20,8	--	--	20,8	20,8
123	Gevel zuid v4 silodek gereedproduct	246682,91	442339,36	17,90	20,8	--	--	20,8	20,8
120	Gevel zuid v4 silodek gereedproduct	246690,42	442334,40	17,90	20,7	--	--	20,7	20,7
112	Gevel west v4 silodek gereed product	246681,27	442342,52	17,90	20,2	--	--	20,2	20,2
014	Gevel west dakopbouw silo gereed product	246696,47	442331,87	21,00	20,0	--	--	20,0	20,0
113	Gevel west v4 silodek gereed product	246682,79	442344,73	17,90	20,0	--	--	20,0	20,0
004	Uitlaat stoomketel	246696,41	442320,60	20,00	18,1	--	--	18,1	18,1
017	Gevel zuid dakopbouw silo gereed product	246696,38	442328,66	20,90	17,8	--	--	17,8	17,8
201	Vrachtwagens aanvoer stortput	246649,65	442354,60	1,00	17,7	--	--	17,7	55,9
137	Gevel west bgg opslagruimte	246680,56	442337,74	4,30	16,8	--	--	16,8	18,0
136	Gevel west bgg opslagruimte	246678,99	442335,37	4,30	16,5	--	--	16,5	17,7
016	Gevel oost dakopbouw silo gereed product	246699,20	442330,08	20,90	16,4	--	--	16,4	16,4
077	Gevel west v4 productie	246693,32	442331,86	17,90	16,2	--	--	16,2	16,2
003	Explosierooster	246697,64	442321,98	8,00	16,1	--	--	16,1	16,1
076	Gevel west v4 productie	246691,97	442329,78	17,90	15,1	--	--	15,1	15,1
135	Gevel zuid bgg opslagruimte	246679,39	442331,50	4,30	14,7	--	--	14,7	15,8
028	Gevel west bgg silo grondstoffen	246682,61	442326,86	4,30	14,6	--	--	14,6	15,7
075	Gevel west v4 productie	246690,79	442327,99	17,90	14,5	--	--	14,5	14,5
134	Gevel zuid bgg opslagruimte	246682,35	442329,54	4,30	14,1	--	--	14,1	15,2
027	Gevel west bgg silo grondstoffen	246681,41	442325,04	4,30	13,9	--	--	13,9	14,9
026	Gevel zuid bgg silo grondstoffen	246682,22	442321,86	4,30	13,4	--	--	13,4	14,3
020	Gevel noord dakopbouw silo grondstoffen	246693,22	442318,95	21,30	13,3	--	--	13,3	13,3
021	Gevel oost dakopbouw silo grondstoffen	246693,99	442316,28	21,30	13,3	--	--	13,3	13,3
025	Gevel zuid bgg silo grondstoffen	246684,17	442320,58	4,30	13,2	--	--	13,2	14,2
Rest		0,00	0,00	0,00	26,0	--	--	26,0	59,5

Alle getoonde dB-waarden zijn A-gewogen

Behoort bij besluit van burgemeester en wethouders van Winterswijk van 7 april 2016
behorend bij vergunning
zaaknummer

Rapport: Resultatentabel
Model: RBS LAr,LT maart 2023 na maatregelen
LAeq bij Bron voor toetspunt: 049_A - Golsweg 20
Groep: (hoofdgroep)
Groepsreductie: Nee

Naam Bron	Omschrijving	X	Y	Hoogte	Dag	Avond	Nacht	Etmaal	Li
049_A	Golsweg 20	246596,90	442247,13	1,50	36,8	--	--	36,8	58,5
007	Uitlaat perslijn 2	246694,94	442328,14	3,50	30,9	--	--	30,9	33,9
008	Uitlaat hamermolen	246690,65	442325,46	22,50	29,6	--	--	29,6	29,6
037	Gevel west v4 silo grondstoffen	246681,29	442324,85	18,70	24,7	--	--	24,7	24,7
038	Gevel west v4 silo grondstoffen	246682,74	442327,06	18,70	24,7	--	--	24,7	24,7
006	Uitlaat perslijn 1	246697,35	442324,39	4,50	24,3	--	--	24,3	26,9
005	Uitlaat stortput	246692,70	442314,88	24,60	23,6	--	--	23,6	23,6
022	Gevel west dakopbouw silo grondstoffen	246691,36	442315,87	21,30	21,4	--	--	21,4	21,4
122	Gevel zuid v4 silodek gereedproduct	246685,36	442337,74	17,90	21,3	--	--	21,3	21,3
019	Gevel west dakopbouw silo grondstoffen	246690,56	442318,54	21,30	20,8	--	--	20,8	20,8
039	Gevel noord v4 silo grondstoffen	246685,45	442327,74	18,70	20,5	--	--	20,5	20,5
123	Gevel zuid v4 silodek gereedproduct	246682,91	442339,36	17,90	19,4	--	--	19,4	19,4
121	Gevel zuid v4 silodek gereedproduct	246687,90	442336,06	17,90	19,2	--	--	19,2	19,2
112	Gevel west v4 silodek gereed product	246681,27	442342,52	17,90	18,3	--	--	18,3	18,3
113	Gevel west v4 silodek gereed product	246682,79	442344,73	17,90	18,1	--	--	18,1	18,1
011	Gesloten lamellen deur opslagruimte	246681,32	442338,90	3,00	17,3	--	--	17,3	20,5
004	Uitlaat stoomketel	246696,41	442320,60	20,00	17,2	--	--	17,2	17,2
024	Geveluitlaat grondstoffen	246680,77	442324,06	2,00	16,3	--	--	16,3	19,7
014	Gevel west dakopbouw silo gereed product	246696,47	442331,87	21,00	15,7	--	--	15,7	15,7
016	Gevel oost dakopbouw silo gereed product	246699,20	442330,08	20,90	14,3	--	--	14,3	14,3
012	Gesloten overheaddeur west laadstraat	246682,12	442343,76	3,00	14,3	--	--	14,3	17,6
077	Gevel west v4 productie	246693,32	442331,86	17,90	14,1	--	--	14,1	14,1
201	Vrachtwagens aanvoer stortput	246649,65	442354,60	1,00	13,7	--	--	13,7	53,4
076	Gevel west v4 productie	246691,97	442329,78	17,90	13,6	--	--	13,6	13,6
017	Gevel zuid dakopbouw silo gereed product	246696,38	442328,66	20,90	13,5	--	--	13,5	13,5
075	Gevel west v4 productie	246690,79	442327,99	17,90	13,0	--	--	13,0	13,0
021	Gevel oost dakopbouw silo grondstoffen	246693,99	442316,28	21,30	12,3	--	--	12,3	12,3
087	Lichtstrook gevel west v4 productie	246692,82	442331,09	17,90	11,6	--	--	11,6	11,6
028	Gevel west bgg silo grondstoffen	246682,61	442326,86	4,30	11,6	--	--	11,6	14,1
027	Gevel west bgg silo grondstoffen	246681,41	442325,04	4,30	11,6	--	--	11,6	14,0
136	Gevel west bgg opslagruimte	246678,99	442335,37	4,30	10,8	--	--	10,8	13,4
026	Gevel zuid bgg silo grondstoffen	246682,22	442321,86	4,30	10,8	--	--	10,8	13,2
040	Gevel noord v4 silo grondstoffen	246687,44	442326,44	18,70	10,6	--	--	10,6	10,6
137	Gevel west bgg opslagruimte	246680,56	442337,74	4,30	10,6	--	--	10,6	13,3
135	Gevel zuid bgg opslagruimte	246679,39	442331,50	4,30	10,6	--	--	10,6	13,1
020	Gevel noord dakopbouw silo grondstoffen	246693,22	442318,95	21,30	10,5	--	--	10,5	10,5
025	Gevel zuid bgg silo grondstoffen	246684,17	442320,58	4,30	10,3	--	--	10,3	12,8
101	Gevel west bgg laadstraat	246681,44	442342,77	4,30	10,0	--	--	10,0	12,7
102	Gevel west bgg laadstraat	246682,61	442344,46	4,30	9,8	--	--	9,8	12,5
051	Gevel west v1 productie	246690,38	442327,35	8,80	9,6	--	--	9,6	10,4
052	Gevel west v1 productie	246691,58	442329,19	8,80	9,5	--	--	9,5	10,4
Rest		0,00	0,00	0,00	23,1	--	--	23,1	56,9

Alle getoonde dB-waarden zijn A-gewogen

Behoort bij besluit van burgemeester en wethouders van Winterswijk van 7 april 2016
behorend bij vergunning
zaaknummer
gemeente Winterswijk

Rapport: Resultatentabel
Model: RBS LAr,LT maart 2023 na maatregelen
LAeq bij Bron voor toetspunt: 049_B - Golsweg 20
Groep: (hoofdgroep)
Groepsreductie: Nee

Naam Bron	Omschrijving	X	Y	Hoogte	Dag	Avond	Nacht	Etmaal	Li
049_B	Golsweg 20	246596,90	442247,13	5,00	40,2	--	--	40,2	62,4
007	Uitlaat perslijn 2	246694,94	442328,14	3,50	35,4	--	--	35,4	37,0
008	Uitlaat hamermolen	246690,65	442325,46	22,50	32,8	--	--	32,8	32,8
006	Uitlaat perslijn 1	246697,35	442324,39	4,50	28,5	--	--	28,5	29,8
005	Uitlaat stortput	246692,70	442314,88	24,60	26,1	--	--	26,1	26,1
037	Gevel west v4 silo grondstoffen	246681,29	442324,85	18,70	25,7	--	--	25,7	25,7
038	Gevel west v4 silo grondstoffen	246682,74	442327,06	18,70	25,6	--	--	25,6	25,6
012	Gesloten overheaddeur west laadstraat	246682,12	442343,76	3,00	25,4	--	--	25,4	27,3
011	Gesloten lamellen deur opslagruimte	246681,32	442338,90	3,00	23,3	--	--	23,3	25,1
122	Gevel zuid v4 silodek gereedproduct	246685,36	442337,74	17,90	23,0	--	--	23,0	23,0
022	Gevel west dakopbouw silo grondstoffen	246691,36	442315,87	21,30	22,2	--	--	22,2	22,2
024	Geveluitlaat grondstoffen	246680,77	442324,06	2,00	21,8	--	--	21,8	23,7
019	Gevel west dakopbouw silo grondstoffen	246690,56	442318,54	21,30	21,6	--	--	21,6	21,6
039	Gevel noord v4 silo grondstoffen	246685,45	442327,74	18,70	21,5	--	--	21,5	21,5
102	Gevel west bgg laadstraat	246682,61	442344,46	4,30	21,2	--	--	21,2	22,6
101	Gevel west bgg laadstraat	246681,44	442342,77	4,30	21,0	--	--	21,0	22,4
123	Gevel zuid v4 silodek gereedproduct	246682,91	442339,36	17,90	20,8	--	--	20,8	20,8
121	Gevel zuid v4 silodek gereedproduct	246687,90	442336,06	17,90	20,8	--	--	20,8	20,8
112	Gevel west v4 silodek gereed product	246681,27	442342,52	17,90	20,1	--	--	20,1	20,1
014	Gevel west dakopbouw silo gereed product	246696,47	442331,87	21,00	20,0	--	--	20,0	20,0
113	Gevel west v4 silodek gereed product	246682,79	442344,73	17,90	20,0	--	--	20,0	20,0
201	Vrachtwagens aanvoer stortput	246649,65	442354,60	1,00	19,4	--	--	19,4	57,6
004	Uitlaat stoomketel	246696,41	442320,60	20,00	18,3	--	--	18,3	18,3
017	Gevel zuid dakopbouw silo gereed product	246696,38	442328,66	20,90	17,8	--	--	17,8	17,8
016	Gevel oost dakopbouw silo gereed product	246699,20	442330,08	20,90	17,0	--	--	17,0	17,0
003	Explosierooster	246697,64	442321,98	8,00	16,9	--	--	16,9	16,9
136	Gevel west bgg opslagruimte	246678,99	442335,37	4,30	16,8	--	--	16,8	17,9
137	Gevel west bgg opslagruimte	246680,56	442337,74	4,30	16,6	--	--	16,6	17,8
077	Gevel west v4 productie	246693,32	442331,86	17,90	15,7	--	--	15,7	15,7
076	Gevel west v4 productie	246691,97	442329,78	17,90	14,9	--	--	14,9	14,9
028	Gevel west bgg silo grondstoffen	246682,61	442326,86	4,30	14,9	--	--	14,9	15,9
135	Gevel zuid bgg opslagruimte	246679,39	442331,50	4,30	14,7	--	--	14,7	15,7
075	Gevel west v4 productie	246690,79	442327,99	17,90	14,4	--	--	14,4	14,4
027	Gevel west bgg silo grondstoffen	246681,41	442325,04	4,30	14,3	--	--	14,3	15,3
021	Gevel oost dakopbouw silo grondstoffen	246693,99	442316,28	21,30	13,8	--	--	13,8	13,8
205	Vrachtwagens afvoer gereed product routedeel2	246682,11	442343,49	1,00	13,7	--	--	13,7	52,0
207	Achteruitrijsignalering vw aanvoer stortput	246672,51	442351,11	1,00	13,4	--	--	13,4	51,6
020	Gevel noord dakopbouw silo grondstoffen	246693,22	442318,95	21,30	13,3	--	--	13,3	13,3
025	Gevel zuid bgg silo grondstoffen	246684,17	442320,58	4,30	13,3	--	--	13,3	14,2
026	Gevel zuid bgg silo grondstoffen	246682,22	442321,86	4,30	13,3	--	--	13,3	14,2
087	Lichtstrook gevel west v4 productie	246692,82	442331,09	17,90	13,1	--	--	13,1	13,1
Rest		0,00	0,00	0,00	25,7	--	--	25,7	59,3

Alle getoonde dB-waarden zijn A-gewogen

Behoort bij besluit van burgemeester en wethouders van Winterswijk van 7 april 2016
behorend bij vergunning
zaaknummer
gemeente Winterswijk

Rapport: Resultatentabel
Model: RBS LAr,LT maart 2023 na maatregelen
LAeq bij Bron voor toetspunt: 050_A - Golsweg 20
Groep: (hoofdgroep)
Groepsreductie: Nee

Naam Bron	Omschrijving	X	Y	Hoogte	Dag	Avond	Nacht	Etmaal	Li
050_A	Golsweg 20	246593,84	442232,27	1,50	30,0	--	--	30,0	50,8
007	Uitlaat perslijn 2	246694,94	442328,14	3,50	27,2	--	--	27,2	30,4
008	Uitlaat hamermolen	246690,65	442325,46	22,50	21,2	--	--	21,2	21,2
006	Uitlaat perslijn 1	246697,35	442324,39	4,50	18,9	--	--	18,9	21,8
005	Uitlaat stortput	246692,70	442314,88	24,60	17,2	--	--	17,2	17,2
037	Gevel west v4 silo grondstoffen	246681,29	442324,85	18,70	11,4	--	--	11,4	11,4
038	Gevel west v4 silo grondstoffen	246682,74	442327,06	18,70	11,3	--	--	11,3	11,3
004	Uitlaat stoomketel	246696,41	442320,60	20,00	11,0	--	--	11,0	11,0
022	Gevel west dakopbouw silo grondstoffen	246691,36	442315,87	21,30	8,1	--	--	8,1	8,1
121	Gevel zuid v4 silodek gereedproduct	246687,90	442336,06	17,90	8,1	--	--	8,1	8,1
012	Gesloten overheaddeur west laadstraat	246682,12	442343,76	3,00	8,1	--	--	8,1	11,5
014	Gevel west dakopbouw silo gereed product	246696,47	442331,87	21,00	8,0	--	--	8,0	8,0
122	Gevel zuid v4 silodek gereedproduct	246685,36	442337,74	17,90	7,8	--	--	7,8	7,8
039	Gevel noord v4 silo grondstoffen	246685,45	442327,74	18,70	7,7	--	--	7,7	7,7
019	Gevel west dakopbouw silo grondstoffen	246690,56	442318,54	21,30	7,6	--	--	7,6	7,6
123	Gevel zuid v4 silodek gereedproduct	246682,91	442339,36	17,90	7,5	--	--	7,5	7,5
016	Gevel oost dakopbouw silo gereed product	246699,20	442330,08	20,90	7,1	--	--	7,1	7,1
003	Explosierooster	246697,64	442321,98	8,00	7,0	--	--	7,0	8,6
077	Gevel west v4 productie	246693,32	442331,86	17,90	6,8	--	--	6,8	6,8
076	Gevel west v4 productie	246691,97	442329,78	17,90	6,4	--	--	6,4	6,4
075	Gevel west v4 productie	246690,79	442327,99	17,90	5,9	--	--	5,9	5,9
112	Gevel west v4 silodek gereed product	246681,27	442342,52	17,90	5,9	--	--	5,9	5,9
017	Gevel zuid dakopbouw silo gereed product	246696,38	442328,66	20,90	5,8	--	--	5,8	5,8
024	Geveluitlaat grondstoffen	246680,77	442324,06	2,00	5,8	--	--	5,8	9,4
113	Gevel west v4 silodek gereed product	246682,79	442344,73	17,90	5,7	--	--	5,7	5,7
201	Vrachtwagens aanvoer stortput	246649,65	442354,60	1,00	5,5	--	--	5,5	45,3
087	Lichtstrook gevel west v4 productie	246692,82	442331,09	17,90	4,9	--	--	4,9	4,9
032	Gevel zuid v4 silo grondstoffen	246689,62	442316,98	18,70	4,6	--	--	4,6	4,6
101	Gevel west bgg laadstraat	246681,44	442342,77	4,30	4,2	--	--	4,2	7,1
057	Lichtstrook gevel oost v1 productie	246698,67	442323,60	8,80	4,1	--	--	4,1	5,4
102	Gevel west bgg laadstraat	246682,61	442344,46	4,30	4,1	--	--	4,1	7,0
011	Gesloten lamellen deur opslagruimte	246681,32	442338,90	3,00	3,7	--	--	3,7	7,1
086	Lichtstrook gevel oost v4 productie	246699,02	442324,15	17,90	3,3	--	--	3,3	3,3
040	Gevel noord v4 silo grondstoffen	246687,44	442326,44	18,70	2,5	--	--	2,5	2,5
021	Gevel oost dakopbouw silo grondstoffen	246693,99	442316,28	21,30	2,3	--	--	2,3	2,3
034	Gevel zuid v4 silo grondstoffen	246685,71	442319,57	18,70	2,2	--	--	2,2	2,2
033	Gevel zuid v4 silo grondstoffen	246687,63	442318,31	18,70	2,1	--	--	2,1	2,1
031	Gevel zuid v4 silo grondstoffen	246691,55	442315,70	18,70	2,0	--	--	2,0	2,0
020	Gevel noord dakopbouw silo grondstoffen	246693,22	442318,95	21,30	1,9	--	--	1,9	1,9
069	Gevel west v3 productie	246693,21	442331,68	15,10	1,7	--	--	1,7	1,7
068	Gevel west v3 productie	246691,84	442329,59	15,10	1,5	--	--	1,5	1,5
Rest		0,00	0,00	0,00	16,7	--	--	16,7	49,2

Alle getoonde dB-waarden zijn A-gewogen

Behoort bij besluit van burgemeester en wethouders van Winterswijk van 7 april 2016
behorend bij vergunning
zaaknummer
gemeente Winterswijk
van burgemeester

Rapport: Resultatentabel
Model: RBS LAr,LT maart 2023 na maatregelen
LAeq bij Bron voor toetspunt: 050_B - Golsweg 20
Groep: (hoofdgroep)
Groepsreductie: Nee

Naam Bron	Omschrijving	X	Y	Hoogte	Dag	Avond	Nacht	Etmaal	Li
050_B	Golsweg 20	246593,84	442232,27	5,00	30,7	--	--	30,7	50,5
007	Uitlaat perslijn 2	246694,94	442328,14	3,50	28,2	--	--	28,2	30,2
008	Uitlaat hamermolen	246690,65	442325,46	22,50	21,3	--	--	21,3	21,3
006	Uitlaat perslijn 1	246697,35	442324,39	4,50	19,4	--	--	19,4	20,9
005	Uitlaat stortput	246692,70	442314,88	24,60	16,7	--	--	16,7	16,7
014	Gevel west dakopbouw silo gereed product	246696,47	442331,87	21,00	12,8	--	--	12,8	12,8
037	Gevel west v4 silo grondstoffen	246681,29	442324,85	18,70	11,5	--	--	11,5	11,5
038	Gevel west v4 silo grondstoffen	246682,74	442327,06	18,70	11,5	--	--	11,5	11,5
004	Uitlaat stoomketel	246696,41	442320,60	20,00	10,5	--	--	10,5	10,5
017	Gevel zuid dakopbouw silo gereed product	246696,38	442328,66	20,90	10,4	--	--	10,4	10,4
022	Gevel west dakopbouw silo grondstoffen	246691,36	442315,87	21,30	8,2	--	--	8,2	8,2
121	Gevel zuid v4 silodek gereedproduct	246687,90	442336,06	17,90	8,2	--	--	8,2	8,2
003	Explosierooster	246697,64	442321,98	8,00	8,1	--	--	8,1	8,4
039	Gevel noord v4 silo grondstoffen	246685,45	442327,74	18,70	7,9	--	--	7,9	7,9
122	Gevel zuid v4 silodek gereedproduct	246685,36	442337,74	17,90	7,8	--	--	7,8	7,8
123	Gevel zuid v4 silodek gereedproduct	246682,91	442339,36	17,90	7,6	--	--	7,6	7,6
019	Gevel west dakopbouw silo grondstoffen	246690,56	442318,54	21,30	7,4	--	--	7,4	7,4
024	Geveluitlaat grondstoffen	246680,77	442324,06	2,00	7,2	--	--	7,2	9,5
201	Vrachtwagens aanvoer stortput	246649,65	442354,60	1,00	7,1	--	--	7,1	45,6
016	Gevel oost dakopbouw silo gereed product	246699,20	442330,08	20,90	7,1	--	--	7,1	7,1
077	Gevel west v4 productie	246693,32	442331,86	17,90	7,0	--	--	7,0	7,0
076	Gevel west v4 productie	246691,97	442329,78	17,90	6,5	--	--	6,5	6,5
075	Gevel west v4 productie	246690,79	442327,99	17,90	6,0	--	--	6,0	6,0
112	Gevel west v4 silodek gereed product	246681,27	442342,52	17,90	5,9	--	--	5,9	5,9
113	Gevel west v4 silodek gereed product	246682,79	442344,73	17,90	5,8	--	--	5,8	5,8
087	Lichtstrook gevel west v4 productie	246692,82	442331,09	17,90	5,5	--	--	5,5	5,5
012	Gesloten overheaddeur west laadstraat	246682,12	442343,76	3,00	5,4	--	--	5,4	7,6
011	Gesloten lamellen deur opslagruimte	246681,32	442338,90	3,00	5,2	--	--	5,2	7,3
057	Lichtstrook gevel oost v1 productie	246698,67	442323,60	8,80	5,0	--	--	5,0	5,0
032	Gevel zuid v4 silo grondstoffen	246689,62	442316,98	18,70	3,9	--	--	3,9	3,9
086	Lichtstrook gevel oost v4 productie	246699,02	442324,15	17,90	3,4	--	--	3,4	3,4
002	Splitunit	246701,70	442324,81	4,50	2,9	--	--	2,9	4,5
040	Gevel noord v4 silo grondstoffen	246687,44	442326,44	18,70	2,7	--	--	2,7	2,7
051	Gevel west v1 productie	246690,38	442327,35	8,80	2,5	--	--	2,5	2,5
052	Gevel west v1 productie	246691,58	442329,19	8,80	2,4	--	--	2,4	2,4
053	Gevel west v1 productie	246692,94	442331,27	8,80	2,3	--	--	2,3	2,4
020	Gevel noord dakopbouw silo grondstoffen	246693,22	442318,95	21,30	2,3	--	--	2,3	2,3
021	Gevel oost dakopbouw silo grondstoffen	246693,99	442316,28	21,30	2,1	--	--	2,1	2,1
069	Gevel west v3 productie	246693,21	442331,68	15,10	1,7	--	--	1,7	1,7
205	Vrachtwagens afvoer gereed product routedeel2	246682,11	442343,49	1,00	1,6	--	--	1,6	40,2
068	Gevel west v3 productie	246691,84	442329,59	15,10	1,6	--	--	1,6	1,6
Rest		0,00	0,00	0,00	17,3	--	--	17,3	48,1

Alle getoonde dB-waarden zijn A-gewogen

Behoort bij besluit van burgemeester en wethouders van Winterswijk van 7 april 2016
behorend bij vergunning
zaaknummer

Rapport: Resultatentabel
Model: RBS LAr,LT maart 2023 na maatregelen
LAeq bij Bron voor toetspunt: 051_A - Wooldseweg 97
Groep: (hoofdgroep)
Groepsreductie: Nee

Naam Bron	Omschrijving	X	Y	Hoogte	Dag	Avond	Nacht	Etmaal	Li
051_A	Wooldseweg 97	246694,57	442229,68	1,50	41,1	--	--	41,1	60,6
007	Uitlaat perslijn 2	246694,94	442328,14	3,50	36,9	--	--	36,9	39,4
008	Uitlaat hamermolen	246690,65	442325,46	22,50	33,1	--	--	33,1	33,1
006	Uitlaat perslijn 1	246697,35	442324,39	4,50	30,4	--	--	30,4	32,3
005	Uitlaat stortput	246692,70	442314,88	24,60	29,0	--	--	29,0	29,0
003	Explosierooster	246697,64	442321,98	8,00	28,4	--	--	28,4	28,4
016	Gevel oost dakopbouw silo gereed product	246699,20	442330,08	20,90	26,4	--	--	26,4	26,4
004	Uitlaat stoomketel	246696,41	442320,60	20,00	25,9	--	--	25,9	25,9
022	Gevel west dakopbouw silo grondstoffen	246691,36	442315,87	21,30	25,4	--	--	25,4	25,4
021	Gevel oost dakopbouw silo grondstoffen	246693,99	442316,28	21,30	24,9	--	--	24,9	24,9
057	Lichtstrook gevel oost v1 productie	246698,67	442323,60	8,80	22,6	--	--	22,6	22,6
017	Gevel zuid dakopbouw silo gereed product	246696,38	442328,66	20,90	21,4	--	--	21,4	21,4
086	Lichtstrook gevel oost v4 productie	246699,02	442324,15	17,90	20,7	--	--	20,7	20,7
073	Lichtstrook gevel oost v3 productie	246698,92	442323,98	15,10	19,6	--	--	19,6	19,6
024	Geveluitlaat grondstoffen	246680,77	442324,06	2,00	17,8	--	--	17,8	21,0
065	Lichtstrook gevel oost v2 productie	246698,79	442323,79	12,00	17,2	--	--	17,2	17,2
054	Gevel oost v1 productie	246700,44	442326,38	8,80	16,7	--	--	16,7	16,7
056	Gevel oost v1 productie	246697,78	442322,20	8,80	16,7	--	--	16,7	16,7
055	Gevel oost v1 productie	246699,14	442324,43	8,80	16,7	--	--	16,7	16,7
002	Splitunit	246701,70	442324,81	4,50	16,5	--	--	16,5	18,3
013	Gesloten lamellendeur oost laadstraat	246702,98	442330,37	3,00	16,1	--	--	16,1	18,9
014	Gevel west dakopbouw silo gereed product	246696,47	442331,87	21,00	15,7	--	--	15,7	15,7
085	Gevel oost v4 productie	246698,21	442322,97	17,90	15,4	--	--	15,4	15,4
084	Gevel oost v4 productie	246699,59	442325,04	17,90	15,2	--	--	15,2	15,2
083	Gevel oost v4 productie	246700,85	442327,03	17,90	15,0	--	--	15,0	15,0
082	Gevel oost v4 productie	246701,88	442328,65	17,90	14,8	--	--	14,8	14,8
204	Vrachtwagens afvoer gereed product routedeel1	246717,36	442320,88	1,00	14,8	--	--	14,8	54,5
201	Vrachtwagens aanvoer stortput	246649,65	442354,60	1,00	14,7	--	--	14,7	54,4
081	Gevel oost v4 productie	246703,15	442330,63	17,90	14,7	--	--	14,7	14,7
011	Gesloten lamellen deur opslagruimte	246681,32	442338,90	3,00	13,9	--	--	13,9	16,9
072	Gevel oost v3 productie	246698,12	442322,73	15,10	13,9	--	--	13,9	13,9
071	Gevel oost v3 productie	246699,43	442324,88	15,10	13,6	--	--	13,6	13,6
070	Gevel oost v3 productie	246700,73	442326,83	15,10	13,4	--	--	13,4	13,4
051	Gevel west v1 productie	246690,38	442327,35	8,80	12,8	--	--	12,8	12,8
030	Gevel oost v4 silo grondstoffen	246694,20	442316,70	18,70	12,7	--	--	12,7	12,7
037	Gevel west v4 silo grondstoffen	246681,29	442324,85	18,70	12,6	--	--	12,6	12,6
029	Gevel oost v4 silo grondstoffen	246695,36	442318,51	18,70	12,4	--	--	12,4	12,4
053	Gevel west v1 productie	246692,94	442331,27	8,80	12,3	--	--	12,3	12,3
207	Heftruck gas	246656,00	442334,04	1,00	12,3	--	--	12,3	29,9
019	Gevel west dakopbouw silo grondstoffen	246690,56	442318,54	21,30	12,1	--	--	12,1	12,1
052	Gevel west v1 productie	246691,58	442329,19	8,80	12,1	--	--	12,1	12,1
Rest		0,00	0,00	0,00	26,8	--	--	26,8	57,6

Alle getoonde dB-waarden zijn A-gewogen

Behoort bij besluit van burgemeester en wethouders van Winterswijk van 7 april 2016
behorend bij vergunning
zaaknummer

Rapport: Resultatentabel
Model: RBS LAr,LT maart 2023 na maatregelen
LAeq bij Bron voor toetspunt: 051_B - Wooldseweg 97
Groep: (hoofdgroep)
Groepsreductie: Nee

Naam Bron	Omschrijving	X	Y	Hoogte	Dag	Avond	Nacht	Etmaal	Li
051_B	Wooldseweg 97	246694,57	442229,68	5,00	43,9	--	--	43,9	61,0
007	Uitlaat perslijn 2	246694,94	442328,14	3,50	40,6	--	--	40,6	41,3
008	Uitlaat hamermolen	246690,65	442325,46	22,50	35,3	--	--	35,3	35,3
006	Uitlaat perslijn 1	246697,35	442324,39	4,50	33,7	--	--	33,7	33,7
003	Explosierooster	246697,64	442321,98	8,00	32,7	--	--	32,7	32,7
005	Uitlaat stortput	246692,70	442314,88	24,60	29,7	--	--	29,7	29,7
016	Gevel oost dakopbouw silo gereed product	246699,20	442330,08	20,90	28,2	--	--	28,2	28,2
004	Uitlaat stoomketel	246696,41	442320,60	20,00	27,2	--	--	27,2	27,2
022	Gevel west dakopbouw silo grondstoffen	246691,36	442315,87	21,30	25,7	--	--	25,7	25,7
021	Gevel oost dakopbouw silo grondstoffen	246693,99	442316,28	21,30	25,2	--	--	25,2	25,2
057	Lichtstrook gevel oost v1 productie	246698,67	442323,60	8,80	24,0	--	--	24,0	24,0
017	Gevel zuid dakopbouw silo gereed product	246696,38	442328,66	20,90	23,7	--	--	23,7	23,7
086	Lichtstrook gevel oost v4 productie	246699,02	442324,15	17,90	21,7	--	--	21,7	21,7
073	Lichtstrook gevel oost v3 productie	246698,92	442323,98	15,10	21,0	--	--	21,0	21,0
024	Geveluitlaat grondstoffen	246680,77	442324,06	2,00	20,8	--	--	20,8	22,1
065	Lichtstrook gevel oost v2 productie	246698,79	442323,79	12,00	19,4	--	--	19,4	19,4
013	Gesloten lamellendeur oost laadstraat	246702,98	442330,37	3,00	19,4	--	--	19,4	20,4
002	Splitunit	246701,70	442324,81	4,50	19,4	--	--	19,4	19,4
054	Gevel oost v1 productie	246700,44	442326,38	8,80	17,2	--	--	17,2	17,2
055	Gevel oost v1 productie	246699,14	442324,43	8,80	17,2	--	--	17,2	17,2
014	Gevel west dakopbouw silo gereed product	246696,47	442331,87	21,00	17,2	--	--	17,2	17,2
056	Gevel oost v1 productie	246697,78	442322,20	8,80	17,1	--	--	17,1	17,1
204	Vrachtwagens afvoer gereed product routedeel1	246717,36	442320,88	1,00	17,1	--	--	17,1	55,0
201	Vrachtwagens aanvoer stortput	246649,65	442354,60	1,00	17,0	--	--	17,0	55,0
011	Gesloten lamellen deur opslagruimte	246681,32	442338,90	3,00	15,7	--	--	15,7	17,0
085	Gevel oost v4 productie	246698,21	442322,97	17,90	15,6	--	--	15,6	15,6
084	Gevel oost v4 productie	246699,59	442325,04	17,90	15,4	--	--	15,4	15,4
083	Gevel oost v4 productie	246700,85	442327,03	17,90	15,2	--	--	15,2	15,2
082	Gevel oost v4 productie	246701,88	442328,65	17,90	15,1	--	--	15,1	15,1
081	Gevel oost v4 productie	246703,15	442330,63	17,90	15,0	--	--	15,0	15,0
072	Gevel oost v3 productie	246698,12	442322,73	15,10	14,2	--	--	14,2	14,2
071	Gevel oost v3 productie	246699,43	442324,88	15,10	14,0	--	--	14,0	14,0
070	Gevel oost v3 productie	246700,73	442326,83	15,10	13,8	--	--	13,8	13,8
015	Gevel noord dakopbouw silo gereed product	246699,45	442333,37	20,90	13,3	--	--	13,3	13,3
207	Heftruck gas	246656,00	442334,04	1,00	13,3	--	--	13,3	29,4
037	Gevel west v4 silo grondstoffen	246681,29	442324,85	18,70	13,0	--	--	13,0	13,0
030	Gevel oost v4 silo grondstoffen	246694,20	442316,70	18,70	12,7	--	--	12,7	12,7
019	Gevel west dakopbouw silo grondstoffen	246690,56	442318,54	21,30	12,6	--	--	12,6	12,6
029	Gevel oost v4 silo grondstoffen	246695,36	442318,51	18,70	12,5	--	--	12,5	12,5
051	Gevel west v1 productie	246690,38	442327,35	8,80	12,2	--	--	12,2	12,2
064	Gevel oost v2 productie	246697,91	442322,50	12,00	12,1	--	--	12,1	12,1
Rest		0,00	0,00	0,00	27,2	--	--	27,2	57,9

Alle getoonde dB-waarden zijn A-gewogen

Behoort bij besluit van burgemeester en wethouders van Winterswijk van 7 april 2016
behorend bij vergunning
zaaknummer

Rapport: Resultatentabel
Model: RBS LAr,LT maart 2023 na maatregelen
LAeq bij Bron voor toetspunt: 052_A - Wooldseweg 97
Groep: (hoofdgroep)
Groepsreductie: Nee

Naam Bron	Omschrijving	X	Y	Hoogte	Dag	Avond	Nacht	Etmaal	Li
052_A	Wooldseweg 97	246699,77	442231,61	1,50	41,1	--	--	41,1	60,9
007	Uitlaat perslijn 2	246694,94	442328,14	3,50	37,0	--	--	37,0	39,4
008	Uitlaat hamermolen	246690,65	442325,46	22,50	32,9	--	--	32,9	32,9
006	Uitlaat perslijn 1	246697,35	442324,39	4,50	30,2	--	--	30,2	32,0
005	Uitlaat stortput	246692,70	442314,88	24,60	28,7	--	--	28,7	28,7
003	Explosierooster	246697,64	442321,98	8,00	28,2	--	--	28,2	28,2
016	Gevel oost dakopbouw silo gereed product	246699,20	442330,08	20,90	26,2	--	--	26,2	26,2
004	Uitlaat stoomketel	246696,41	442320,60	20,00	25,9	--	--	25,9	25,9
022	Gevel west dakopbouw silo grondstoffen	246691,36	442315,87	21,30	25,3	--	--	25,3	25,3
021	Gevel oost dakopbouw silo grondstoffen	246693,99	442316,28	21,30	24,8	--	--	24,8	24,8
057	Lichtstrook gevel oost v1 productie	246698,67	442323,60	8,80	22,8	--	--	22,8	22,8
017	Gevel zuid dakopbouw silo gereed product	246696,38	442328,66	20,90	22,4	--	--	22,4	22,4
086	Lichtstrook gevel oost v4 productie	246699,02	442324,15	17,90	20,6	--	--	20,6	20,6
073	Lichtstrook gevel oost v3 productie	246698,92	442323,98	15,10	19,4	--	--	19,4	19,4
013	Gesloten lamellendeur oost laadstraat	246702,98	442330,37	3,00	18,6	--	--	18,6	21,4
002	Splitunit	246701,70	442324,81	4,50	17,7	--	--	17,7	19,5
065	Lichtstrook gevel oost v2 productie	246698,79	442323,79	12,00	17,2	--	--	17,2	17,2
055	Gevel oost v1 productie	246699,14	442324,43	8,80	17,1	--	--	17,1	17,1
056	Gevel oost v1 productie	246697,78	442322,20	8,80	17,0	--	--	17,0	17,0
054	Gevel oost v1 productie	246700,44	442326,38	8,80	17,0	--	--	17,0	17,0
204	Vrachtwagens afvoer gereed product routedeel1	246717,36	442320,88	1,00	16,4	--	--	16,4	56,1
024	Geveluitlaat grondstoffen	246680,77	442324,06	2,00	16,3	--	--	16,3	19,5
085	Gevel oost v4 productie	246698,21	442322,97	17,90	15,5	--	--	15,5	15,5
084	Gevel oost v4 productie	246699,59	442325,04	17,90	15,3	--	--	15,3	15,3
014	Gevel west dakopbouw silo gereed product	246696,47	442331,87	21,00	15,1	--	--	15,1	15,1
083	Gevel oost v4 productie	246700,85	442327,03	17,90	15,0	--	--	15,0	15,0
082	Gevel oost v4 productie	246701,88	442328,65	17,90	14,9	--	--	14,9	14,9
081	Gevel oost v4 productie	246703,15	442330,63	17,90	14,8	--	--	14,8	14,8
201	Vrachtwagens aanvoer stortput	246649,65	442354,60	1,00	14,6	--	--	14,6	54,2
072	Gevel oost v3 productie	246698,12	442322,73	15,10	13,9	--	--	13,9	13,9
071	Gevel oost v3 productie	246699,43	442324,88	15,10	13,7	--	--	13,7	13,7
207	Heftruck gas	246656,00	442334,04	1,00	13,6	--	--	13,6	31,2
070	Gevel oost v3 productie	246700,73	442326,83	15,10	13,4	--	--	13,4	13,4
011	Gesloten lamellen deur opslagruimte	246681,32	442338,90	3,00	13,3	--	--	13,3	16,2
012	Gesloten overheaddeur west laadstraat	246682,12	442343,76	3,00	13,1	--	--	13,1	16,2
030	Gevel oost v4 silo grondstoffen	246694,20	442316,70	18,70	12,7	--	--	12,7	12,7
037	Gevel west v4 silo grondstoffen	246681,29	442324,85	18,70	12,6	--	--	12,6	12,6
029	Gevel oost v4 silo grondstoffen	246695,36	442318,51	18,70	12,5	--	--	12,5	12,5
051	Gevel west v1 productie	246690,38	442327,35	8,80	12,3	--	--	12,3	12,3
031	Gevel zuid v4 silo grondstoffen	246691,55	442315,70	18,70	11,8	--	--	11,8	11,8
019	Gevel west dakopbouw silo grondstoffen	246690,56	442318,54	21,30	11,7	--	--	11,7	11,7
Rest		0,00	0,00	0,00	26,9	--	--	26,9	57,4

Alle getoonde dB-waarden zijn A-gewogen

Behoort bij besluit van burgemeester en wethouders van Winterswijk van 7 april 2016
behorend bij vergunning
zaaknummer

Rapport: Resultatentabel
Model: RBS LAr,LT maart 2023 na maatregelen
LAeq bij Bron voor toetspunt: 052_B - Wooldseweg 97
Groep: (hoofdgroep)
Groepsreductie: Nee

Naam Bron	Omschrijving	X	Y	Hoogte	Dag	Avond	Nacht	Etmaal	Li
052_B	Wooldseweg 97	246699,77	442231,61	5,00	44,2	--	--	44,2	61,4
007	Uitlaat perslijn 2	246694,94	442328,14	3,50	41,2	--	--	41,2	41,8
008	Uitlaat hamermolen	246690,65	442325,46	22,50	35,3	--	--	35,3	35,3
006	Uitlaat perslijn 1	246697,35	442324,39	4,50	33,7	--	--	33,7	33,7
003	Explosierooster	246697,64	442321,98	8,00	32,9	--	--	32,9	32,9
005	Uitlaat stortput	246692,70	442314,88	24,60	29,8	--	--	29,8	29,8
016	Gevel oost dakopbouw silo gereed product	246699,20	442330,08	20,90	28,2	--	--	28,2	28,2
004	Uitlaat stoomketel	246696,41	442320,60	20,00	27,4	--	--	27,4	27,4
022	Gevel west dakopbouw silo grondstoffen	246691,36	442315,87	21,30	25,8	--	--	25,8	25,8
021	Gevel oost dakopbouw silo grondstoffen	246693,99	442316,28	21,30	25,3	--	--	25,3	25,3
017	Gevel zuid dakopbouw silo gereed product	246696,38	442328,66	20,90	24,9	--	--	24,9	24,9
057	Lichtstrook gevel oost v1 productie	246698,67	442323,60	8,80	24,3	--	--	24,3	24,3
013	Gesloten lamellendeur oost laadstraat	246702,98	442330,37	3,00	22,3	--	--	22,3	23,2
086	Lichtstrook gevel oost v4 productie	246699,02	442324,15	17,90	21,7	--	--	21,7	21,7
073	Lichtstrook gevel oost v3 productie	246698,92	442323,98	15,10	21,1	--	--	21,1	21,1
002	Splitunit	246701,70	442324,81	4,50	20,2	--	--	20,2	20,2
065	Lichtstrook gevel oost v2 productie	246698,79	442323,79	12,00	19,6	--	--	19,6	19,6
204	Vrachtwagens afvoer gereed product routedeel1	246717,36	442320,88	1,00	19,1	--	--	19,1	56,9
024	Geveluitlaat grondstoffen	246680,77	442324,06	2,00	18,1	--	--	18,1	19,3
055	Gevel oost v1 productie	246699,14	442324,43	8,80	17,6	--	--	17,6	17,6
054	Gevel oost v1 productie	246700,44	442326,38	8,80	17,6	--	--	17,6	17,6
056	Gevel oost v1 productie	246697,78	442322,20	8,80	17,5	--	--	17,5	17,5
014	Gevel west dakopbouw silo gereed product	246696,47	442331,87	21,00	16,9	--	--	16,9	16,9
201	Vrachtwagens aanvoer stortput	246649,65	442354,60	1,00	16,6	--	--	16,6	54,6
085	Gevel oost v4 productie	246698,21	442322,97	17,90	15,7	--	--	15,7	15,7
084	Gevel oost v4 productie	246699,59	442325,04	17,90	15,5	--	--	15,5	15,5
083	Gevel oost v4 productie	246700,85	442327,03	17,90	15,3	--	--	15,3	15,3
082	Gevel oost v4 productie	246701,88	442328,65	17,90	15,1	--	--	15,1	15,1
081	Gevel oost v4 productie	246703,15	442330,63	17,90	15,1	--	--	15,1	15,1
072	Gevel oost v3 productie	246698,12	442322,73	15,10	14,3	--	--	14,3	14,3
011	Gesloten lamellen deur opslagruimte	246681,32	442338,90	3,00	14,3	--	--	14,3	15,6
071	Gevel oost v3 productie	246699,43	442324,88	15,10	14,1	--	--	14,1	14,1
070	Gevel oost v3 productie	246700,73	442326,83	15,10	13,9	--	--	13,9	13,9
207	Heftruck gas	246656,00	442334,04	1,00	13,5	--	--	13,5	29,6
015	Gevel noord dakopbouw silo gereed product	246699,45	442333,37	20,90	13,5	--	--	13,5	13,5
040	Gevel noord v4 silo grondstoffen	246687,44	442326,44	18,70	13,0	--	--	13,0	13,0
037	Gevel west v4 silo grondstoffen	246681,29	442324,85	18,70	12,8	--	--	12,8	12,8
030	Gevel oost v4 silo grondstoffen	246694,20	442316,70	18,70	12,8	--	--	12,8	12,8
029	Gevel oost v4 silo grondstoffen	246695,36	442318,51	18,70	12,7	--	--	12,7	12,7
064	Gevel oost v2 productie	246697,91	442322,50	12,00	12,4	--	--	12,4	12,4
019	Gevel west dakopbouw silo grondstoffen	246690,56	442318,54	21,30	12,3	--	--	12,3	12,3
Rest		0,00	0,00	0,00	27,3	--	--	27,3	57,7

Alle getoonde dB-waarden zijn A-gewogen

Behoort bij besluit van burgemeester en wethouders van Winterswijk van 7 april 2016
behorend bij vergunning
zaaknummer
gemeente Winterswijk

Rapport: Resultatentabel
Model: RBS LAr,LT maart 2023 na maatregelen
LAeq bij Bron voor toetspunt: 053_A - Wooldseweg 95
Groep: (hoofdgroep)
Groepsreductie: Nee

Naam Bron	Omschrijving	X	Y	Hoogte	Dag	Avond	Nacht	Etmaal	Li
053_A	Wooldseweg 95	246720,93	442229,25	1,50	39,8	--	--	39,8	61,1
007	Uitlaat perslijn 2	246694,94	442328,14	3,50	36,8	--	--	36,8	39,3
006	Uitlaat perslijn 1	246697,35	442324,39	4,50	28,7	--	--	28,7	30,6
005	Uitlaat stortput	246692,70	442314,88	24,60	27,0	--	--	27,0	27,0
008	Uitlaat hamermolen	246690,65	442325,46	22,50	26,9	--	--	26,9	26,9
003	Explosierooster	246697,64	442321,98	8,00	25,8	--	--	25,8	25,8
016	Gevel oost dakopbouw silo gereed product	246699,20	442330,08	20,90	25,3	--	--	25,3	25,3
004	Uitlaat stoomketel	246696,41	442320,60	20,00	24,9	--	--	24,9	24,9
022	Gevel west dakopbouw silo grondstoffen	246691,36	442315,87	21,30	24,0	--	--	24,0	24,0
021	Gevel oost dakopbouw silo grondstoffen	246693,99	442316,28	21,30	23,5	--	--	23,5	23,5
017	Gevel zuid dakopbouw silo gereed product	246696,38	442328,66	20,90	22,4	--	--	22,4	22,4
013	Gesloten lamellendeur oost laadstraat	246702,98	442330,37	3,00	21,8	--	--	21,8	24,6
057	Lichtstrook gevel oost v1 productie	246698,67	442323,60	8,80	20,9	--	--	20,9	20,9
086	Lichtstrook gevel oost v4 productie	246699,02	442324,15	17,90	19,7	--	--	19,7	19,7
073	Lichtstrook gevel oost v3 productie	246698,92	442323,98	15,10	18,4	--	--	18,4	18,4
204	Vrachtwagens afvoer gereed product routedeel1	246717,36	442320,88	1,00	17,5	--	--	17,5	57,2
002	Splitunit	246701,70	442324,81	4,50	17,1	--	--	17,1	19,0
056	Gevel oost v1 productie	246697,78	442322,20	8,80	16,5	--	--	16,5	16,5
065	Lichtstrook gevel oost v2 productie	246698,79	442323,79	12,00	16,4	--	--	16,4	16,4
055	Gevel oost v1 productie	246699,14	442324,43	8,80	15,5	--	--	15,5	15,5
085	Gevel oost v4 productie	246698,21	442322,97	17,90	14,8	--	--	14,8	14,8
054	Gevel oost v1 productie	246700,44	442326,38	8,80	14,8	--	--	14,8	14,8
084	Gevel oost v4 productie	246699,59	442325,04	17,90	14,7	--	--	14,7	14,7
083	Gevel oost v4 productie	246700,85	442327,03	17,90	14,5	--	--	14,5	14,5
082	Gevel oost v4 productie	246701,88	442328,65	17,90	14,4	--	--	14,4	14,4
081	Gevel oost v4 productie	246703,15	442330,63	17,90	14,3	--	--	14,3	14,3
201	Vrachtwagens aanvoer stortput	246649,65	442354,60	1,00	14,1	--	--	14,1	53,8
072	Gevel oost v3 productie	246698,12	442322,73	15,10	13,2	--	--	13,2	13,2
071	Gevel oost v3 productie	246699,43	442324,88	15,10	13,0	--	--	13,0	13,0
070	Gevel oost v3 productie	246700,73	442326,83	15,10	12,8	--	--	12,8	12,8
014	Gevel west dakopbouw silo gereed product	246696,47	442331,87	21,00	12,7	--	--	12,7	12,7
030	Gevel oost v4 silo grondstoffen	246694,20	442316,70	18,70	11,8	--	--	11,8	11,8
029	Gevel oost v4 silo grondstoffen	246695,36	442318,51	18,70	11,6	--	--	11,6	11,6
015	Gevel noord dakopbouw silo gereed product	246699,45	442333,37	20,90	11,4	--	--	11,4	11,4
024	Geveluitlaat grondstoffen	246680,77	442324,06	2,00	11,4	--	--	11,4	14,7
064	Gevel oost v2 productie	246697,91	442322,50	12,00	11,1	--	--	11,1	11,1
040	Gevel noord v4 silo grondstoffen	246687,44	442326,44	18,70	11,0	--	--	11,0	11,0
031	Gevel zuid v4 silo grondstoffen	246691,55	442315,70	18,70	10,8	--	--	10,8	10,8
039	Gevel noord v4 silo grondstoffen	246685,45	442327,74	18,70	10,7	--	--	10,7	10,7
075	Gevel west v4 productie	246690,79	442327,99	17,90	10,6	--	--	10,6	10,6
032	Gevel zuid v4 silo grondstoffen	246689,62	442316,98	18,70	10,6	--	--	10,6	10,6
Rest		0,00	0,00	0,00	25,3	--	--	25,3	57,1

Alle getoonde dB-waarden zijn A-gewogen

Behoort bij besluit van burgemeester en wethouders van Winterswijk van 7 april 2016
behorend bij vergunning
zaaknummer
gemeente Winterswijk

Rapport: Resultatentabel
Model: RBS LAr,LT maart 2023 na maatregelen
LAeq bij Bron voor toetspunt: 053_B - Wooldseweg 95
Groep: (hoofdgroep)
Groepsreductie: Nee

Naam Bron	Omschrijving	X	Y	Hoogte	Dag	Avond	Nacht	Etmaal	Li
053_B	Wooldseweg 95	246720,93	442229,25	5,00	43,2	--	--	43,2	61,9
007	Uitlaat perslijn 2	246694,94	442328,14	3,50	41,0	--	--	41,0	41,8
006	Uitlaat perslijn 1	246697,35	442324,39	4,50	32,5	--	--	32,5	32,6
003	Explosierooster	246697,64	442321,98	8,00	30,1	--	--	30,1	30,1
008	Uitlaat hamermolen	246690,65	442325,46	22,50	29,7	--	--	29,7	29,7
005	Uitlaat stortput	246692,70	442314,88	24,60	28,7	--	--	28,7	28,7
016	Gevel oost dakopbouw silo gereed product	246699,20	442330,08	20,90	27,6	--	--	27,6	27,6
004	Uitlaat stoomketel	246696,41	442320,60	20,00	26,7	--	--	26,7	26,7
017	Gevel zuid dakopbouw silo gereed product	246696,38	442328,66	20,90	24,8	--	--	24,8	24,8
022	Gevel west dakopbouw silo grondstoffen	246691,36	442315,87	21,30	24,8	--	--	24,8	24,8
013	Gesloten lamellendeur oost laadstraat	246702,98	442330,37	3,00	24,4	--	--	24,4	25,6
021	Gevel oost dakopbouw silo grondstoffen	246693,99	442316,28	21,30	24,3	--	--	24,3	24,3
057	Lichtstrook gevel oost v1 productie	246698,67	442323,60	8,80	22,6	--	--	22,6	22,6
086	Lichtstrook gevel oost v4 productie	246699,02	442324,15	17,90	21,0	--	--	21,0	21,0
073	Lichtstrook gevel oost v3 productie	246698,92	442323,98	15,10	20,2	--	--	20,2	20,2
204	Vrachtwagens afvoer gereed product routedeel1	246717,36	442320,88	1,00	20,2	--	--	20,2	58,1
002	Splitunit	246701,70	442324,81	4,50	19,9	--	--	19,9	20,0
065	Lichtstrook gevel oost v2 productie	246698,79	442323,79	12,00	18,7	--	--	18,7	18,7
056	Gevel oost v1 productie	246697,78	442322,20	8,80	16,9	--	--	16,9	16,9
201	Vrachtwagens aanvoer stortput	246649,65	442354,60	1,00	16,2	--	--	16,2	54,5
055	Gevel oost v1 productie	246699,14	442324,43	8,80	16,0	--	--	16,0	16,0
054	Gevel oost v1 productie	246700,44	442326,38	8,80	15,4	--	--	15,4	15,4
085	Gevel oost v4 productie	246698,21	442322,97	17,90	15,0	--	--	15,0	15,0
014	Gevel west dakopbouw silo gereed product	246696,47	442331,87	21,00	14,9	--	--	14,9	14,9
084	Gevel oost v4 productie	246699,59	442325,04	17,90	14,9	--	--	14,9	14,9
083	Gevel oost v4 productie	246700,85	442327,03	17,90	14,7	--	--	14,7	14,7
082	Gevel oost v4 productie	246701,88	442328,65	17,90	14,6	--	--	14,6	14,6
081	Gevel oost v4 productie	246703,15	442330,63	17,90	14,5	--	--	14,5	14,5
024	Geveluitlaat grondstoffen	246680,77	442324,06	2,00	14,4	--	--	14,4	16,0
015	Gevel noord dakopbouw silo gereed product	246699,45	442333,37	20,90	13,6	--	--	13,6	13,6
072	Gevel oost v3 productie	246698,12	442322,73	15,10	13,5	--	--	13,5	13,5
071	Gevel oost v3 productie	246699,43	442324,88	15,10	13,4	--	--	13,4	13,4
070	Gevel oost v3 productie	246700,73	442326,83	15,10	13,2	--	--	13,2	13,2
040	Gevel noord v4 silo grondstoffen	246687,44	442326,44	18,70	13,0	--	--	13,0	13,0
039	Gevel noord v4 silo grondstoffen	246685,45	442327,74	18,70	12,7	--	--	12,7	12,7
075	Gevel west v4 productie	246690,79	442327,99	17,90	12,0	--	--	12,0	12,0
030	Gevel oost v4 silo grondstoffen	246694,20	442316,70	18,70	11,9	--	--	11,9	11,9
064	Gevel oost v2 productie	246697,91	442322,50	12,00	11,8	--	--	11,8	11,8
029	Gevel oost v4 silo grondstoffen	246695,36	442318,51	18,70	11,8	--	--	11,8	11,8
038	Gevel west v4 silo grondstoffen	246682,74	442327,06	18,70	11,8	--	--	11,8	11,8
207	Heftruck gas	246656,00	442334,04	1,00	11,5	--	--	11,5	27,9
Rest		0,00	0,00	0,00	26,5	--	--	26,5	57,9

Alle getoonde dB-waarden zijn A-gewogen

Behoort bij besluit van burgemeester en wethouders van Winterswijk van 7 april 2016
behorend bij vergunning
zaaknummer

Rapport: Resultatentabel
Model: RBS LAr,LT maart 2023 na maatregelen
LAeq bij Bron voor toetspunt: 054_A - Wooldseweg 93
Groep: (hoofdgroep)
Groepsreductie: Nee

Naam Bron	Omschrijving	X	Y	Hoogte	Dag	Avond	Nacht	Etmaal	Li
054_A	Wooldseweg 93	246750,55	442231,08	1,50	40,2	--	--	40,2	61,6
007	Uitlaat perslijn 2	246694,94	442328,14	3,50	36,8	--	--	36,8	39,6
008	Uitlaat hamermolen	246690,65	442325,46	22,50	31,8	--	--	31,8	31,8
006	Uitlaat perslijn 1	246697,35	442324,39	4,50	28,3	--	--	28,3	30,5
005	Uitlaat stortput	246692,70	442314,88	24,60	26,6	--	--	26,6	26,6
004	Uitlaat stoomketel	246696,41	442320,60	20,00	26,6	--	--	26,6	26,6
013	Gesloten lamellendeur oost laadstraat	246702,98	442330,37	3,00	25,3	--	--	25,3	28,3
016	Gevel oost dakopbouw silo gereed product	246699,20	442330,08	20,90	25,2	--	--	25,2	25,2
022	Gevel west dakopbouw silo grondstoffen	246691,36	442315,87	21,30	23,2	--	--	23,2	23,2
021	Gevel oost dakopbouw silo grondstoffen	246693,99	442316,28	21,30	22,8	--	--	22,8	22,8
003	Explosierooster	246697,64	442321,98	8,00	22,5	--	--	22,5	23,0
017	Gevel zuid dakopbouw silo gereed product	246696,38	442328,66	20,90	22,4	--	--	22,4	22,4
086	Lichtstrook gevel oost v4 productie	246699,02	442324,15	17,90	19,3	--	--	19,3	19,3
057	Lichtstrook gevel oost v1 productie	246698,67	442323,60	8,80	19,2	--	--	19,2	19,4
073	Lichtstrook gevel oost v3 productie	246698,92	442323,98	15,10	18,1	--	--	18,1	18,1
204	Vrachtwagens afvoer gereed product routedeel1	246717,36	442320,88	1,00	17,9	--	--	17,9	57,7
002	Splitunit	246701,70	442324,81	4,50	15,9	--	--	15,9	18,0
065	Lichtstrook gevel oost v2 productie	246698,79	442323,79	12,00	15,5	--	--	15,5	15,5
201	Vrachtwagens aanvoer stortput	246649,65	442354,60	1,00	14,6	--	--	14,6	54,4
056	Gevel oost v1 productie	246697,78	442322,20	8,80	14,3	--	--	14,3	14,5
085	Gevel oost v4 productie	246698,21	442322,97	17,90	14,2	--	--	14,2	14,2
084	Gevel oost v4 productie	246699,59	442325,04	17,90	14,1	--	--	14,1	14,1
083	Gevel oost v4 productie	246700,85	442327,03	17,90	14,0	--	--	14,0	14,0
082	Gevel oost v4 productie	246701,88	442328,65	17,90	14,0	--	--	14,0	14,0
055	Gevel oost v1 productie	246699,14	442324,43	8,80	13,9	--	--	13,9	14,1
081	Gevel oost v4 productie	246703,15	442330,63	17,90	13,9	--	--	13,9	13,9
054	Gevel oost v1 productie	246700,44	442326,38	8,80	13,8	--	--	13,8	14,0
024	Geveluitlaat grondstoffen	246680,77	442324,06	2,00	13,6	--	--	13,6	17,1
015	Gevel noord dakopbouw silo gereed product	246699,45	442333,37	20,90	12,9	--	--	12,9	12,9
072	Gevel oost v3 productie	246698,12	442322,73	15,10	12,6	--	--	12,6	12,6
071	Gevel oost v3 productie	246699,43	442324,88	15,10	12,5	--	--	12,5	12,5
070	Gevel oost v3 productie	246700,73	442326,83	15,10	12,4	--	--	12,4	12,4
020	Gevel noord dakopbouw silo grondstoffen	246693,22	442318,95	21,30	12,0	--	--	12,0	12,0
014	Gevel west dakopbouw silo gereed product	246696,47	442331,87	21,00	11,7	--	--	11,7	11,7
030	Gevel oost v4 silo grondstoffen	246694,20	442316,70	18,70	11,0	--	--	11,0	11,0
029	Gevel oost v4 silo grondstoffen	246695,36	442318,51	18,70	10,9	--	--	10,9	10,9
207	Heftruck gas	246656,00	442334,04	1,00	10,6	--	--	10,6	28,5
076	Gevel west v4 productie	246691,97	442329,78	17,90	10,0	--	--	10,0	10,0
031	Gevel zuid v4 silo grondstoffen	246691,55	442315,70	18,70	9,9	--	--	9,9	9,9
032	Gevel zuid v4 silo grondstoffen	246689,62	442316,98	18,70	9,7	--	--	9,7	9,7
033	Gevel zuid v4 silo grondstoffen	246687,63	442318,31	18,70	9,5	--	--	9,5	9,5
Rest		0,00	0,00	0,00	25,0	--	--	25,0	57,6

Alle getoonde dB-waarden zijn A-gewogen

Behoort bij besluit van burgemeester en wethouders van Winterswijk van 7 april 2016
behorend bij vergunning
zaaknummer
gemeente Winterswijk

Rapport: Resultatentabel
Model: RBS LAr,LT maart 2023 na maatregelen
LAeq bij Bron voor toetspunt: 054_B - Wooldseweg 93
Groep: (hoofdgroep)
Groepsreductie: Nee

Naam Bron	Omschrijving	X	Y	Hoogte	Dag	Avond	Nacht	Etmaal	Li
054_B	Wooldseweg 93	246750,55	442231,08	5,00	43,0	--	--	43,0	62,2
007	Uitlaat perslijn 2	246694,94	442328,14	3,50	40,3	--	--	40,3	41,5
008	Uitlaat hamermolen	246690,65	442325,46	22,50	34,2	--	--	34,2	34,2
006	Uitlaat perslijn 1	246697,35	442324,39	4,50	31,6	--	--	31,6	32,2
013	Gesloten lamellendeur oost laadstraat	246702,98	442330,37	3,00	28,1	--	--	28,1	29,4
005	Uitlaat stortput	246692,70	442314,88	24,60	28,0	--	--	28,0	28,0
004	Uitlaat stoomketel	246696,41	442320,60	20,00	28,0	--	--	28,0	28,0
016	Gevel oost dakopbouw silo gereed product	246699,20	442330,08	20,90	27,1	--	--	27,1	27,1
003	Explosierooster	246697,64	442321,98	8,00	26,9	--	--	26,9	26,9
017	Gevel zuid dakopbouw silo gereed product	246696,38	442328,66	20,90	24,3	--	--	24,3	24,3
022	Gevel west dakopbouw silo grondstoffen	246691,36	442315,87	21,30	23,9	--	--	23,9	23,9
021	Gevel oost dakopbouw silo grondstoffen	246693,99	442316,28	21,30	23,5	--	--	23,5	23,5
057	Lichtstrook gevel oost v1 productie	246698,67	442323,60	8,80	21,1	--	--	21,1	21,1
024	Geveluitlaat grondstoffen	246680,77	442324,06	2,00	20,5	--	--	20,5	22,5
086	Lichtstrook gevel oost v4 productie	246699,02	442324,15	17,90	20,4	--	--	20,4	20,4
204	Vrachtwagens afvoer gereed product routedeel1	246717,36	442320,88	1,00	20,1	--	--	20,1	58,2
073	Lichtstrook gevel oost v3 productie	246698,92	442323,98	15,10	19,7	--	--	19,7	19,7
002	Splitunit	246701,70	442324,81	4,50	18,5	--	--	18,5	19,0
065	Lichtstrook gevel oost v2 productie	246698,79	442323,79	12,00	18,0	--	--	18,0	18,0
201	Vrachtwagens aanvoer stortput	246649,65	442354,60	1,00	16,5	--	--	16,5	55,0
015	Gevel noord dakopbouw silo gereed product	246699,45	442333,37	20,90	14,9	--	--	14,9	14,9
056	Gevel oost v1 productie	246697,78	442322,20	8,80	14,9	--	--	14,9	14,9
055	Gevel oost v1 productie	246699,14	442324,43	8,80	14,6	--	--	14,6	14,6
054	Gevel oost v1 productie	246700,44	442326,38	8,80	14,5	--	--	14,5	14,5
085	Gevel oost v4 productie	246698,21	442322,97	17,90	14,3	--	--	14,3	14,3
084	Gevel oost v4 productie	246699,59	442325,04	17,90	14,2	--	--	14,2	14,2
083	Gevel oost v4 productie	246700,85	442327,03	17,90	14,1	--	--	14,1	14,1
082	Gevel oost v4 productie	246701,88	442328,65	17,90	14,1	--	--	14,1	14,1
081	Gevel oost v4 productie	246703,15	442330,63	17,90	14,0	--	--	14,0	14,0
014	Gevel west dakopbouw silo gereed product	246696,47	442331,87	21,00	13,5	--	--	13,5	13,5
020	Gevel noord dakopbouw silo grondstoffen	246693,22	442318,95	21,30	12,9	--	--	12,9	12,9
072	Gevel oost v3 productie	246698,12	442322,73	15,10	12,9	--	--	12,9	12,9
071	Gevel oost v3 productie	246699,43	442324,88	15,10	12,8	--	--	12,8	12,8
070	Gevel oost v3 productie	246700,73	442326,83	15,10	12,7	--	--	12,7	12,7
207	Heftruck gas	246656,00	442334,04	1,00	12,0	--	--	12,0	28,6
207	Achteruitrijsignalering vw aanvoer stortput	246672,51	442351,11	1,00	11,4	--	--	11,4	50,0
076	Gevel west v4 productie	246691,97	442329,78	17,90	11,2	--	--	11,2	11,2
030	Gevel oost v4 silo grondstoffen	246694,20	442316,70	18,70	11,1	--	--	11,1	11,1
029	Gevel oost v4 silo grondstoffen	246695,36	442318,51	18,70	11,0	--	--	11,0	11,0
052	Gevel west v1 productie	246691,58	442329,19	8,80	10,5	--	--	10,5	10,5
121	Gevel zuid v4 silodek gereedproduct	246687,90	442336,06	17,90	10,4	--	--	10,4	10,4
Rest		0,00	0,00	0,00	26,1	--	--	26,1	57,6

Alle getoonde dB-waarden zijn A-gewogen

Behoort bij besluit van burgemeester en wethouders van Winterswijk van 7 april 2016
behorend bij vergunning
zaaknummer

Rapport: Resultatentabel
Model: RBS LAr,LT maart 2023 na maatregelen
LAeq bij Bron voor toetspunt: 055_A - Wooldseweg 91
Groep: (hoofdgroep)
Groepsreductie: Nee

Naam Bron	Omschrijving	X	Y	Hoogte	Dag	Avond	Nacht	Etmaal	Li
055_A	Wooldseweg 91	246779,26	442231,05	1,50	38,5	--	--	38,5	61,8
007	Uitlaat perslijn 2	246694,94	442328,14	3,50	34,8	--	--	34,8	37,8
008	Uitlaat hamermolen	246690,65	442325,46	22,50	30,1	--	--	30,1	30,1
013	Gesloten lamellendeur oost laadstraat	246702,98	442330,37	3,00	27,0	--	--	27,0	30,2
006	Uitlaat perslijn 1	246697,35	442324,39	4,50	26,0	--	--	26,0	28,5
005	Uitlaat stortput	246692,70	442314,88	24,60	24,9	--	--	24,9	24,9
004	Uitlaat stoomketel	246696,41	442320,60	20,00	24,6	--	--	24,6	24,6
016	Gevel oost dakopbouw silo gereed product	246699,20	442330,08	20,90	23,6	--	--	23,6	23,6
022	Gevel west dakopbouw silo grondstoffen	246691,36	442315,87	21,30	21,6	--	--	21,6	21,6
021	Gevel oost dakopbouw silo grondstoffen	246693,99	442316,28	21,30	21,1	--	--	21,1	21,1
017	Gevel zuid dakopbouw silo gereed product	246696,38	442328,66	20,90	20,7	--	--	20,7	20,7
003	Explosierooster	246697,64	442321,98	8,00	19,6	--	--	19,6	20,7
057	Lichtstrook gevel oost v1 productie	246698,67	442323,60	8,80	17,9	--	--	17,9	18,7
086	Lichtstrook gevel oost v4 productie	246699,02	442324,15	17,90	17,6	--	--	17,6	17,6
204	Vrachtwagens afvoer gereed product routedeel1	246717,36	442320,88	1,00	16,4	--	--	16,4	56,4
073	Lichtstrook gevel oost v3 productie	246698,92	442323,98	15,10	16,3	--	--	16,3	16,3
201	Vrachtwagens aanvoer stortput	246649,65	442354,60	1,00	14,4	--	--	14,4	54,3
207	Heftruck gas	246656,00	442334,04	1,00	14,2	--	--	14,2	32,2
065	Lichtstrook gevel oost v2 productie	246698,79	442323,79	12,00	14,1	--	--	14,1	14,1
020	Gevel noord dakopbouw silo grondstoffen	246693,22	442318,95	21,30	13,5	--	--	13,5	13,5
015	Gevel noord dakopbouw silo gereed product	246699,45	442333,37	20,90	13,4	--	--	13,4	13,4
054	Gevel oost v1 productie	246700,44	442326,38	8,80	13,1	--	--	13,1	13,9
085	Gevel oost v4 productie	246698,21	442322,97	17,90	12,8	--	--	12,8	12,8
083	Gevel oost v4 productie	246700,85	442327,03	17,90	12,7	--	--	12,7	12,7
084	Gevel oost v4 productie	246699,59	442325,04	17,90	12,7	--	--	12,7	12,7
082	Gevel oost v4 productie	246701,88	442328,65	17,90	12,7	--	--	12,7	12,7
081	Gevel oost v4 productie	246703,15	442330,63	17,90	12,6	--	--	12,6	12,6
055	Gevel oost v1 productie	246699,14	442324,43	8,80	12,6	--	--	12,6	13,5
056	Gevel oost v1 productie	246697,78	442322,20	8,80	12,5	--	--	12,5	13,3
002	Splitunit	246701,70	442324,81	4,50	11,9	--	--	11,9	14,4
072	Gevel oost v3 productie	246698,12	442322,73	15,10	11,1	--	--	11,1	11,1
071	Gevel oost v3 productie	246699,43	442324,88	15,10	11,0	--	--	11,0	11,0
070	Gevel oost v3 productie	246700,73	442326,83	15,10	11,0	--	--	11,0	11,0
012	Gesloten overheaddeur west laadstraat	246682,12	442343,76	3,00	10,3	--	--	10,3	13,8
040	Gevel noord v4 silo grondstoffen	246687,44	442326,44	18,70	10,1	--	--	10,1	10,1
205	Vrachtwagens afvoer gereed product routedeel2	246682,11	442343,49	1,00	9,9	--	--	9,9	50,0
014	Gevel west dakopbouw silo gereed product	246696,47	442331,87	21,00	9,8	--	--	9,8	9,8
039	Gevel noord v4 silo grondstoffen	246685,45	442327,74	18,70	9,6	--	--	9,6	9,6
030	Gevel oost v4 silo grondstoffen	246694,20	442316,70	18,70	9,4	--	--	9,4	9,4
029	Gevel oost v4 silo grondstoffen	246695,36	442318,51	18,70	9,4	--	--	9,4	9,4
207	Achteruitrijsignalering vw aanvoer stortput	246672,51	442351,11	1,00	9,0	--	--	9,0	49,1
Rest		0,00	0,00	0,00	24,1	--	--	24,1	58,0

Alle getoonde dB-waarden zijn A-gewogen

Behoort bij besluit van burgemeester en wethouders van Winterswijk van 7 april 2016
behorend bij vergunning zaaknummer
7 APR 2016
gemeente Winterswijk
van burgemeester

Rapport: Resultatentabel
Model: RBS LAr,LT maart 2023 na maatregelen
LAeq bij Bron voor toetspunt: 055_B - Wooldseweg 91
Groep: (hoofdgroep)
Groepsreductie: Nee

Naam Bron	Omschrijving	X	Y	Hoogte	Dag	Avond	Nacht	Etmaal	Li
055_B	Wooldseweg 91	246779,26	442231,05	5,00	41,5	--	--	41,5	62,0
007	Uitlaat perslijn 2	246694,94	442328,14	3,50	38,5	--	--	38,5	40,2
008	Uitlaat hamermolen	246690,65	442325,46	22,50	32,8	--	--	32,8	32,8
013	Gesloten lamellendeur oost laadstraat	246702,98	442330,37	3,00	29,8	--	--	29,8	31,6
006	Uitlaat perslijn 1	246697,35	442324,39	4,50	29,5	--	--	29,5	30,6
005	Uitlaat stortput	246692,70	442314,88	24,60	26,5	--	--	26,5	26,5
004	Uitlaat stoomketel	246696,41	442320,60	20,00	26,4	--	--	26,4	26,4
016	Gevel oost dakopbouw silo gereed product	246699,20	442330,08	20,90	25,8	--	--	25,8	25,8
003	Explosierooster	246697,64	442321,98	8,00	25,4	--	--	25,4	25,4
017	Gevel zuid dakopbouw silo gereed product	246696,38	442328,66	20,90	23,0	--	--	23,0	23,0
022	Gevel west dakopbouw silo grondstoffen	246691,36	442315,87	21,30	22,3	--	--	22,3	22,3
021	Gevel oost dakopbouw silo grondstoffen	246693,99	442316,28	21,30	21,8	--	--	21,8	21,8
057	Lichtstrook gevel oost v1 productie	246698,67	442323,60	8,80	19,5	--	--	19,5	19,5
086	Lichtstrook gevel oost v4 productie	246699,02	442324,15	17,90	19,0	--	--	19,0	19,0
204	Vrachtwagens afvoer gereed product routedeel1	246717,36	442320,88	1,00	18,5	--	--	18,5	56,9
073	Lichtstrook gevel oost v3 productie	246698,92	442323,98	15,10	18,2	--	--	18,2	18,2
065	Lichtstrook gevel oost v2 productie	246698,79	442323,79	12,00	16,6	--	--	16,6	16,6
015	Gevel noord dakopbouw silo gereed product	246699,45	442333,37	20,90	15,9	--	--	15,9	15,9
207	Heftruck gas	246656,00	442334,04	1,00	15,7	--	--	15,7	32,6
201	Vrachtwagens aanvoer stortput	246649,65	442354,60	1,00	15,4	--	--	15,4	54,2
020	Gevel noord dakopbouw silo grondstoffen	246693,22	442318,95	21,30	14,6	--	--	14,6	14,6
054	Gevel oost v1 productie	246700,44	442326,38	8,80	13,9	--	--	13,9	13,9
002	Splitunit	246701,70	442324,81	4,50	13,8	--	--	13,8	14,9
055	Gevel oost v1 productie	246699,14	442324,43	8,80	13,4	--	--	13,4	13,4
056	Gevel oost v1 productie	246697,78	442322,20	8,80	13,2	--	--	13,2	13,2
085	Gevel oost v4 productie	246698,21	442322,97	17,90	13,0	--	--	13,0	13,0
083	Gevel oost v4 productie	246700,85	442327,03	17,90	12,9	--	--	12,9	12,9
084	Gevel oost v4 productie	246699,59	442325,04	17,90	12,9	--	--	12,9	12,9
082	Gevel oost v4 productie	246701,88	442328,65	17,90	12,9	--	--	12,9	12,9
081	Gevel oost v4 productie	246703,15	442330,63	17,90	12,9	--	--	12,9	12,9
014	Gevel west dakopbouw silo gereed product	246696,47	442331,87	21,00	11,9	--	--	11,9	11,9
012	Gesloten overheaddeur west laadstraat	246682,12	442343,76	3,00	11,8	--	--	11,8	14,1
072	Gevel oost v3 productie	246698,12	442322,73	15,10	11,5	--	--	11,5	11,5
071	Gevel oost v3 productie	246699,43	442324,88	15,10	11,4	--	--	11,4	11,4
070	Gevel oost v3 productie	246700,73	442326,83	15,10	11,4	--	--	11,4	11,4
040	Gevel noord v4 silo grondstoffen	246687,44	442326,44	18,70	11,1	--	--	11,1	11,1
039	Gevel noord v4 silo grondstoffen	246685,45	442327,74	18,70	10,7	--	--	10,7	10,7
205	Vrachtwagens afvoer gereed product routedeel2	246682,11	442343,49	1,00	10,6	--	--	10,6	49,7
207	Achteruitrijsignalering vw aanvoer stortput	246672,51	442351,11	1,00	10,4	--	--	10,4	49,3
121	Gevel zuid v4 silodek gereedproduct	246687,90	442336,06	17,90	9,7	--	--	9,7	9,7
030	Gevel oost v4 silo grondstoffen	246694,20	442316,70	18,70	9,6	--	--	9,6	9,6
Rest		0,00	0,00	0,00	25,3	--	--	25,3	58,0

Alle getoonde dB-waarden zijn A-gewogen

Behoort bij besluit van burgemeester en wethouders van Winterswijk van 7 april 2016
behorend bij vergunning
zaaknummer
gemeente Winterswijk

Rapport: Resultatentabel
Model: RBS LAr,LT maart 2023 na maatregelen
LAeq bij Bron voor toetspunt: 056_A - Wooldseweg 89
Groep: (hoofdgroep)
Groepsreductie: Nee

Naam Bron	Omschrijving	X	Y	Hoogte	Dag	Avond	Nacht	Etmaal	Li
056_A	Wooldseweg 89	246812,85	442236,82	1,50	37,2	--	--	37,2	59,6
007	Uitlaat perslijn 2	246694,94	442328,14	3,50	33,4	--	--	33,4	36,7
008	Uitlaat hamermolen	246690,65	442325,46	22,50	28,9	--	--	28,9	28,9
006	Uitlaat perslijn 1	246697,35	442324,39	4,50	24,5	--	--	24,5	27,4
013	Gesloten lamellendeur oost laadstraat	246702,98	442330,37	3,00	23,4	--	--	23,4	26,8
004	Uitlaat stoomketel	246696,41	442320,60	20,00	23,2	--	--	23,2	23,2
005	Uitlaat stortput	246692,70	442314,88	24,60	23,1	--	--	23,1	23,1
016	Gevel oost dakopbouw silo gereed product	246699,20	442330,08	20,90	22,6	--	--	22,6	22,6
022	Gevel west dakopbouw silo grondstoffen	246691,36	442315,87	21,30	19,7	--	--	19,7	19,7
020	Gevel noord dakopbouw silo grondstoffen	246693,22	442318,95	21,30	19,6	--	--	19,6	19,6
017	Gevel zuid dakopbouw silo gereed product	246696,38	442328,66	20,90	19,6	--	--	19,6	19,6
021	Gevel oost dakopbouw silo grondstoffen	246693,99	442316,28	21,30	19,3	--	--	19,3	19,3
003	Explosierooster	246697,64	442321,98	8,00	18,1	--	--	18,1	19,8
057	Lichtstrook gevel oost v1 productie	246698,67	442323,60	8,80	16,6	--	--	16,6	18,0
086	Lichtstrook gevel oost v4 productie	246699,02	442324,15	17,90	16,4	--	--	16,4	16,4
204	Vrachtwagens afvoer gereed product routedeel1	246717,36	442320,88	1,00	16,3	--	--	16,3	56,4
015	Gevel noord dakopbouw silo gereed product	246699,45	442333,37	20,90	15,3	--	--	15,3	15,3
073	Lichtstrook gevel oost v3 productie	246698,92	442323,98	15,10	15,1	--	--	15,1	15,1
012	Gesloten overheaddeur west laadstraat	246682,12	442343,76	3,00	14,4	--	--	14,4	18,1
002	Splitunit	246701,70	442324,81	4,50	14,1	--	--	14,1	17,0
054	Gevel oost v1 productie	246700,44	442326,38	8,80	13,5	--	--	13,5	14,9
207	Heftruck gas	246656,00	442334,04	1,00	13,3	--	--	13,3	31,4
065	Lichtstrook gevel oost v2 productie	246698,79	442323,79	12,00	12,9	--	--	12,9	13,2
011	Gesloten lamellen deur opslagruimte	246681,32	442338,90	3,00	12,5	--	--	12,5	16,2
083	Gevel oost v4 productie	246700,85	442327,03	17,90	11,8	--	--	11,8	11,8
055	Gevel oost v1 productie	246699,14	442324,43	8,80	11,7	--	--	11,7	13,2
081	Gevel oost v4 productie	246703,15	442330,63	17,90	11,5	--	--	11,5	11,5
082	Gevel oost v4 productie	246701,88	442328,65	17,90	11,5	--	--	11,5	11,5
084	Gevel oost v4 productie	246699,59	442325,04	17,90	11,4	--	--	11,4	11,4
085	Gevel oost v4 productie	246698,21	442322,97	17,90	11,4	--	--	11,4	11,4
118	Gevel noord v4 silodek gereed product	246696,85	442337,56	17,90	11,0	--	--	11,0	11,0
056	Gevel oost v1 productie	246697,78	442322,20	8,80	10,6	--	--	10,6	12,0
117	Gevel noord v4 silodek gereed product	246694,30	442339,26	17,90	10,4	--	--	10,4	10,4
040	Gevel noord v4 silo grondstoffen	246687,44	442326,44	18,70	10,1	--	--	10,1	10,1
070	Gevel oost v3 productie	246700,73	442326,83	15,10	9,9	--	--	9,9	9,9
116	Gevel noord v4 silodek gereed product	246691,77	442340,91	17,90	9,8	--	--	9,8	9,8
039	Gevel noord v4 silo grondstoffen	246685,45	442327,74	18,70	9,8	--	--	9,8	9,8
071	Gevel oost v3 productie	246699,43	442324,88	15,10	9,8	--	--	9,8	9,8
072	Gevel oost v3 productie	246698,12	442322,73	15,10	9,7	--	--	9,7	9,7
115	Gevel noord v4 silodek gereed product	246689,22	442342,60	17,90	9,4	--	--	9,4	9,4
114	Gevel noord v4 silodek gereed product	246686,72	442344,25	17,90	9,1	--	--	9,1	9,1
Rest		0,00	0,00	0,00	23,2	--	--	23,2	56,7

Alle getoonde dB-waarden zijn A-gewogen

Behoort bij besluit van burgemeester en wethouders van Winterswijk van 7 april 2016
behorend bij vergunning
zaaknummer

Rapport: Resultatentabel
Model: RBS LAr,LT maart 2023 na maatregelen
LAeq bij Bron voor toetspunt: 056_B - Wooldseweg 89
Groep: (hoofdgroep)
Groepsreductie: Nee

Naam Bron	Omschrijving	X	Y	Hoogte	Dag	Avond	Nacht	Etmaal	Li
056_B	Wooldseweg 89	246812,85	442236,82	5,00	39,9	--	--	39,9	60,0
007	Uitlaat perslijn 2	246694,94	442328,14	3,50	36,8	--	--	36,8	39,0
008	Uitlaat hamermolen	246690,65	442325,46	22,50	31,5	--	--	31,5	31,5
006	Uitlaat perslijn 1	246697,35	442324,39	4,50	27,7	--	--	27,7	29,4
013	Gesloten lamellendeur oost laadstraat	246702,98	442330,37	3,00	25,8	--	--	25,8	28,0
004	Uitlaat stoomketel	246696,41	442320,60	20,00	25,0	--	--	25,0	25,0
005	Uitlaat stortput	246692,70	442314,88	24,60	24,8	--	--	24,8	24,8
016	Gevel oost dakopbouw silo gereed product	246699,20	442330,08	20,90	24,6	--	--	24,6	24,6
003	Explosierooster	246697,64	442321,98	8,00	23,8	--	--	23,8	24,2
017	Gevel zuid dakopbouw silo gereed product	246696,38	442328,66	20,90	21,7	--	--	21,7	21,7
022	Gevel west dakopbouw silo grondstoffen	246691,36	442315,87	21,30	20,5	--	--	20,5	20,5
020	Gevel noord dakopbouw silo grondstoffen	246693,22	442318,95	21,30	20,4	--	--	20,4	20,4
021	Gevel oost dakopbouw silo grondstoffen	246693,99	442316,28	21,30	20,1	--	--	20,1	20,1
057	Lichtstrook gevel oost v1 productie	246698,67	442323,60	8,80	18,9	--	--	18,9	19,0
012	Gesloten overheaddeur west laadstraat	246682,12	442343,76	3,00	18,6	--	--	18,6	21,2
204	Vrachtwagens afvoer gereed product routedeel1	246717,36	442320,88	1,00	17,9	--	--	17,9	56,7
086	Lichtstrook gevel oost v4 productie	246699,02	442324,15	17,90	17,6	--	--	17,6	17,6
015	Gevel noord dakopbouw silo gereed product	246699,45	442333,37	20,90	17,2	--	--	17,2	17,2
073	Lichtstrook gevel oost v3 productie	246698,92	442323,98	15,10	16,9	--	--	16,9	16,9
002	Splitunit	246701,70	442324,81	4,50	16,7	--	--	16,7	18,3
065	Lichtstrook gevel oost v2 productie	246698,79	442323,79	12,00	15,4	--	--	15,4	15,4
054	Gevel oost v1 productie	246700,44	442326,38	8,80	14,7	--	--	14,7	14,9
011	Gesloten lamellen deur opslagruimte	246681,32	442338,90	3,00	14,1	--	--	14,1	16,7
207	Heftruck gas	246656,00	442334,04	1,00	13,8	--	--	13,8	31,0
055	Gevel oost v1 productie	246699,14	442324,43	8,80	13,0	--	--	13,0	13,2
118	Gevel noord v4 silodek gereed product	246696,85	442337,56	17,90	12,3	--	--	12,3	12,3
040	Gevel noord v4 silo grondstoffen	246687,44	442326,44	18,70	12,2	--	--	12,2	12,2
039	Gevel noord v4 silo grondstoffen	246685,45	442327,74	18,70	12,0	--	--	12,0	12,0
056	Gevel oost v1 productie	246697,78	442322,20	8,80	12,0	--	--	12,0	12,1
083	Gevel oost v4 productie	246700,85	442327,03	17,90	11,9	--	--	11,9	11,9
081	Gevel oost v4 productie	246703,15	442330,63	17,90	11,7	--	--	11,7	11,7
082	Gevel oost v4 productie	246701,88	442328,65	17,90	11,7	--	--	11,7	11,7
117	Gevel noord v4 silodek gereed product	246694,30	442339,26	17,90	11,6	--	--	11,6	11,6
085	Gevel oost v4 productie	246698,21	442322,97	17,90	11,6	--	--	11,6	11,6
084	Gevel oost v4 productie	246699,59	442325,04	17,90	11,6	--	--	11,6	11,6
116	Gevel noord v4 silodek gereed product	246691,77	442340,91	17,90	11,0	--	--	11,0	11,0
115	Gevel noord v4 silodek gereed product	246689,22	442342,60	17,90	10,6	--	--	10,6	10,6
014	Gevel west dakopbouw silo gereed product	246696,47	442331,87	21,00	10,6	--	--	10,6	10,6
070	Gevel oost v3 productie	246700,73	442326,83	15,10	10,2	--	--	10,2	10,2
114	Gevel noord v4 silodek gereed product	246686,72	442344,25	17,90	10,2	--	--	10,2	10,2
072	Gevel oost v3 productie	246698,12	442322,73	15,10	10,1	--	--	10,1	10,1
Rest		0,00	0,00	0,00	24,3	--	--	24,3	57,2

Alle getoonde dB-waarden zijn A-gewogen

Behoort bij besluit van burgemeester en wethouders van Winterswijk van 7 april 2016
behorend bij vergunning
zaaknummer
gemeente Winterswijk

Rapport: Resultatentabel
Model: RBS LAr,LT maart 2023 na maatregelen
LAeq bij Bron voor toetspunt: 057_A - Wooldseweg 24
Groep: (hoofdgroep)
Groepsreductie: Nee

Naam Bron	Omschrijving	X	Y	Hoogte	Dag	Avond	Nacht	Etmaal	Li
057_A	Wooldseweg 24	246712,41	442332,64	1,50	51,8	--	--	51,8	71,6
007	Uitlaat perslijn 2	246694,94	442328,14	3,50	45,5	--	--	45,5	45,5
006	Uitlaat perslijn 1	246697,35	442324,39	4,50	43,5	--	--	43,5	43,5
013	Gesloten lamellendeur oost laadstraat	246702,98	442330,37	3,00	42,9	--	--	42,9	42,9
003	Explosierooster	246697,64	442321,98	8,00	40,3	--	--	40,3	40,3
004	Uitlaat stoomketel	246696,41	442320,60	20,00	39,0	--	--	39,0	39,0
118	Gevel noord v4 silodek gereed product	246696,85	442337,56	17,90	37,4	--	--	37,4	37,4
117	Gevel noord v4 silodek gereed product	246694,30	442339,26	17,90	36,9	--	--	36,9	36,9
116	Gevel noord v4 silodek gereed product	246691,77	442340,91	17,90	36,2	--	--	36,2	36,2
057	Lichtstrook gevel oost v1 productie	246698,67	442323,60	8,80	36,1	--	--	36,1	36,1
002	Splitunit	246701,70	442324,81	4,50	35,9	--	--	35,9	35,9
115	Gevel noord v4 silodek gereed product	246689,22	442342,60	17,90	35,5	--	--	35,5	35,5
114	Gevel noord v4 silodek gereed product	246686,72	442344,25	17,90	34,3	--	--	34,3	34,3
005	Uitlaat stortput	246692,70	442314,88	24,60	33,9	--	--	33,9	33,9
204	Vrachtwagens afvoer gereed product routedeel1	246717,36	442320,88	1,00	32,7	--	--	32,7	68,7
054	Gevel oost v1 productie	246700,44	442326,38	8,80	32,5	--	--	32,5	32,5
055	Gevel oost v1 productie	246699,14	442324,43	8,80	31,4	--	--	31,4	31,4
086	Lichtstrook gevel oost v4 productie	246699,02	442324,15	17,90	31,1	--	--	31,1	31,1
073	Lichtstrook gevel oost v3 productie	246698,92	442323,98	15,10	30,8	--	--	30,8	30,8
056	Gevel oost v1 productie	246697,78	442322,20	8,80	30,1	--	--	30,1	30,1
065	Lichtstrook gevel oost v2 productie	246698,79	442323,79	12,00	29,7	--	--	29,7	29,7
110	Gevel oost bgg laadstraat	246703,27	442330,81	4,30	29,4	--	--	29,4	29,4
008	Uitlaat hamermolen	246690,65	442325,46	22,50	29,1	--	--	29,1	29,1
080	Gevel noord v4 productie	246702,44	442333,78	17,90	29,0	--	--	29,0	29,0
079	Gevel noord v4 productie	246700,70	442335,00	17,90	28,8	--	--	28,8	28,8
078	Gevel noord v4 productie	246698,90	442336,19	17,90	28,4	--	--	28,4	28,4
021	Gevel oost dakopbouw silo grondstoffen	246693,99	442316,28	21,30	28,2	--	--	28,2	28,2
081	Gevel oost v4 productie	246703,15	442330,63	17,90	28,0	--	--	28,0	28,0
109	Gevel noord bgg laadstraat	246701,46	442334,50	4,30	27,7	--	--	27,7	27,7
082	Gevel oost v4 productie	246701,88	442328,65	17,90	27,3	--	--	27,3	27,3
083	Gevel oost v4 productie	246700,85	442327,03	17,90	26,6	--	--	26,6	26,6
111	Gevel oost bgg laadstraat	246701,75	442328,44	4,30	26,6	--	--	26,6	26,6
016	Gevel oost dakopbouw silo gereed product	246699,20	442330,08	20,90	26,6	--	--	26,6	26,6
084	Gevel oost v4 productie	246699,59	442325,04	17,90	26,0	--	--	26,0	26,0
070	Gevel oost v3 productie	246700,73	442326,83	15,10	25,9	--	--	25,9	25,9
085	Gevel oost v4 productie	246698,21	442322,97	17,90	25,4	--	--	25,4	25,4
071	Gevel oost v3 productie	246699,43	442324,88	15,10	25,2	--	--	25,2	25,2
062	Gevel oost v2 productie	246700,61	442326,64	12,00	25,0	--	--	25,0	25,0
108	Gevel noord bgg laadstraat	246699,12	442336,05	4,30	24,7	--	--	24,7	24,7
053	Gevel west v1 productie	246692,94	442331,27	8,80	24,4	--	--	24,4	24,4
072	Gevel oost v3 productie	246698,12	442322,73	15,10	24,3	--	--	24,3	24,3
Rest		0,00	0,00	0,00	37,1	--	--	37,1	68,3

Alle getoonde dB-waarden zijn A-gewogen

Behoort bij besluit van burgemeester en wethouders van Winterswijk van 7 april 2016
behorend bij vergunning
zaaknummer

Rapport: Resultatentabel
Model: RBS LAr,LT maart 2023 na maatregelen
LAeq bij Bron voor toetspunt: 057_B - Wooldseweg 24
Groep: (hoofdgroep)
Groepsreductie: Nee

Naam Bron	Omschrijving	X	Y	Hoogte	Dag	Avond	Nacht	Etmaal	Li
057_B	Wooldseweg 24	246712,41	442332,64	5,00	57,6	--	--	57,6	81,3
013	Gesloten lamellendeur oost laadstraat	246702,98	442330,37	3,00	53,9	--	--	53,9	53,9
003	Explosierooster	246697,64	442321,98	8,00	48,3	--	--	48,3	48,3
007	Uitlaat perslijn 2	246694,94	442328,14	3,50	47,5	--	--	47,5	47,5
006	Uitlaat perslijn 1	246697,35	442324,39	4,50	45,7	--	--	45,7	45,7
204	Vrachtwagens afvoer gereed product routedeel1	246717,36	442320,88	1,00	44,4	--	--	44,4	80,4
004	Uitlaat stoomketel	246696,41	442320,60	20,00	43,6	--	--	43,6	43,6
057	Lichtstrook gevel oost v1 productie	246698,67	442323,60	8,80	41,7	--	--	41,7	41,7
002	Splitunit	246701,70	442324,81	4,50	40,4	--	--	40,4	40,4
005	Uitlaat stortput	246692,70	442314,88	24,60	39,3	--	--	39,3	39,3
118	Gevel noord v4 silodek gereed product	246696,85	442337,56	17,90	38,4	--	--	38,4	38,4
117	Gevel noord v4 silodek gereed product	246694,30	442339,26	17,90	37,4	--	--	37,4	37,4
054	Gevel oost v1 productie	246700,44	442326,38	8,80	36,8	--	--	36,8	36,8
116	Gevel noord v4 silodek gereed product	246691,77	442340,91	17,90	36,5	--	--	36,5	36,5
021	Gevel oost dakopbouw silo grondstoffen	246693,99	442316,28	21,30	36,0	--	--	36,0	36,0
086	Lichtstrook gevel oost v4 productie	246699,02	442324,15	17,90	35,8	--	--	35,8	35,8
073	Lichtstrook gevel oost v3 productie	246698,92	442323,98	15,10	35,8	--	--	35,8	35,8
055	Gevel oost v1 productie	246699,14	442324,43	8,80	35,7	--	--	35,7	35,7
115	Gevel noord v4 silodek gereed product	246689,22	442342,60	17,90	35,6	--	--	35,6	35,6
065	Lichtstrook gevel oost v2 productie	246698,79	442323,79	12,00	34,9	--	--	34,9	34,9
114	Gevel noord v4 silodek gereed product	246686,72	442344,25	17,90	34,8	--	--	34,8	34,8
056	Gevel oost v1 productie	246697,78	442322,20	8,80	34,5	--	--	34,5	34,5
110	Gevel oost bgg laadstraat	246703,27	442330,81	4,30	32,4	--	--	32,4	32,4
081	Gevel oost v4 productie	246703,15	442330,63	17,90	31,5	--	--	31,5	31,5
080	Gevel noord v4 productie	246702,44	442333,78	17,90	31,4	--	--	31,4	31,4
082	Gevel oost v4 productie	246701,88	442328,65	17,90	30,9	--	--	30,9	30,9
079	Gevel noord v4 productie	246700,70	442335,00	17,90	30,8	--	--	30,8	30,8
008	Uitlaat hamermolen	246690,65	442325,46	22,50	30,8	--	--	30,8	30,8
111	Gevel oost bgg laadstraat	246701,75	442328,44	4,30	30,7	--	--	30,7	30,7
083	Gevel oost v4 productie	246700,85	442327,03	17,90	30,4	--	--	30,4	30,4
078	Gevel noord v4 productie	246698,90	442336,19	17,90	30,1	--	--	30,1	30,1
070	Gevel oost v3 productie	246700,73	442326,83	15,10	29,9	--	--	29,9	29,9
108	Gevel noord bgg laadstraat	246699,12	442336,05	4,30	29,9	--	--	29,9	29,9
084	Gevel oost v4 productie	246699,59	442325,04	17,90	29,7	--	--	29,7	29,7
071	Gevel oost v3 productie	246699,43	442324,88	15,10	29,1	--	--	29,1	29,1
085	Gevel oost v4 productie	246698,21	442322,97	17,90	29,0	--	--	29,0	29,0
062	Gevel oost v2 productie	246700,61	442326,64	12,00	29,0	--	--	29,0	29,0
016	Gevel oost dakopbouw silo gereed product	246699,20	442330,08	20,90	28,9	--	--	28,9	28,9
107	Gevel noord bgg laadstraat	246696,44	442337,82	4,30	28,8	--	--	28,8	28,8
106	Gevel noord bgg laadstraat	246693,90	442339,50	4,30	28,3	--	--	28,3	28,3
072	Gevel oost v3 productie	246698,12	442322,73	15,10	28,2	--	--	28,2	28,2
Rest		0,00	0,00	0,00	40,0	--	--	40,0	73,8

Alle getoonde dB-waarden zijn A-gewogen

Behoort bij besluit van burgemeester en wethouders van Winterswijk van 7 april 2016
behorend bij vergunning
zaaknummer
gemeente Winterswijk
van burgemeester

Rapport: Resultatentabel
Model: RBS LAr,LT maart 2023 na maatregelen
LAeq bij Bron voor toetspunt: 058_A - Wooldseweg 30
Groep: (hoofdgroep)
Groepsreductie: Nee

Naam Bron	Omschrijving	X	Y	Hoogte	Dag	Avond	Nacht	Etmaal	Li
058_A	Wooldseweg 30	246694,32	442301,70	1,50	51,5	--	--	51,5	70,1
003	Explosierooster	246697,64	442321,98	8,00	46,5	--	--	46,5	46,5
006	Uitlaat perslijn 1	246697,35	442324,39	4,50	43,3	--	--	43,3	43,3
007	Uitlaat perslijn 2	246694,94	442328,14	3,50	42,3	--	--	42,3	42,3
005	Uitlaat stortput	246692,70	442314,88	24,60	40,6	--	--	40,6	40,6
022	Gevel west dakopbouw silo grondstoffen	246691,36	442315,87	21,30	37,7	--	--	37,7	37,7
057	Lichtstrook gevel oost v1 productie	246698,67	442323,60	8,80	37,5	--	--	37,5	37,5
021	Gevel oost dakopbouw silo grondstoffen	246693,99	442316,28	21,30	37,3	--	--	37,3	37,3
004	Uitlaat stoomketel	246696,41	442320,60	20,00	37,1	--	--	37,1	37,1
086	Lichtstrook gevel oost v4 productie	246699,02	442324,15	17,90	32,8	--	--	32,8	32,8
073	Lichtstrook gevel oost v3 productie	246698,92	442323,98	15,10	32,6	--	--	32,6	32,6
056	Gevel oost v1 productie	246697,78	442322,20	8,80	32,5	--	--	32,5	32,5
065	Lichtstrook gevel oost v2 productie	246698,79	442323,79	12,00	31,7	--	--	31,7	31,7
008	Uitlaat hamermolen	246690,65	442325,46	22,50	31,3	--	--	31,3	31,3
002	Splitunit	246701,70	442324,81	4,50	30,5	--	--	30,5	30,5
055	Gevel oost v1 productie	246699,14	442324,43	8,80	30,0	--	--	30,0	30,0
001	Gevelrooster ketelruimte	246694,09	442314,09	1,00	29,7	--	--	29,7	29,7
054	Gevel oost v1 productie	246700,44	442326,38	8,80	29,4	--	--	29,4	29,4
201	Vrachtwagens aanvoer stortput	246649,65	442354,60	1,00	29,3	--	--	29,3	66,5
013	Gesloten lamellendeur oost laadstraat	246702,98	442330,37	3,00	29,2	--	--	29,2	29,2
085	Gevel oost v4 productie	246698,21	442322,97	17,90	26,9	--	--	26,9	26,9
084	Gevel oost v4 productie	246699,59	442325,04	17,90	26,3	--	--	26,3	26,3
072	Gevel oost v3 productie	246698,12	442322,73	15,10	26,1	--	--	26,1	26,1
083	Gevel oost v4 productie	246700,85	442327,03	17,90	25,8	--	--	25,8	25,8
071	Gevel oost v3 productie	246699,43	442324,88	15,10	25,5	--	--	25,5	25,5
082	Gevel oost v4 productie	246701,88	442328,65	17,90	25,4	--	--	25,4	25,4
030	Gevel oost v4 silo grondstoffen	246694,20	442316,70	18,70	25,0	--	--	25,0	25,0
064	Gevel oost v2 productie	246697,91	442322,50	12,00	24,9	--	--	24,9	24,9
070	Gevel oost v3 productie	246700,73	442326,83	15,10	24,9	--	--	24,9	24,9
081	Gevel oost v4 productie	246703,15	442330,63	17,90	24,9	--	--	24,9	24,9
029	Gevel oost v4 silo grondstoffen	246695,36	442318,51	18,70	24,6	--	--	24,6	24,6
207	Achteruitrijsignalering vw aanvoer stortput	246672,51	442351,11	1,00	24,6	--	--	24,6	61,7
063	Gevel oost v2 productie	246699,30	442324,68	12,00	24,2	--	--	24,2	24,2
031	Gevel zuid v4 silo grondstoffen	246691,55	442315,70	18,70	24,1	--	--	24,1	24,1
016	Gevel oost dakopbouw silo gereed product	246699,20	442330,08	20,90	24,1	--	--	24,1	24,1
032	Gevel zuid v4 silo grondstoffen	246689,62	442316,98	18,70	23,6	--	--	23,6	23,6
062	Gevel oost v2 productie	246700,61	442326,64	12,00	23,5	--	--	23,5	23,5
024	Geveluitlaat grondstoffen	246680,77	442324,06	2,00	23,3	--	--	23,3	23,3
051	Gevel west v1 productie	246690,38	442327,35	8,80	23,2	--	--	23,2	23,2
033	Gevel zuid v4 silo grondstoffen	246687,63	442318,31	18,70	22,4	--	--	22,4	22,4
019	Gevel west dakopbouw silo grondstoffen	246690,56	442318,54	21,30	22,1	--	--	22,1	22,1
Rest		0,00	0,00	0,00	34,9	--	--	34,9	66,3

Alle getoonde dB-waarden zijn A-gewogen

Behoort bij besluit van burgemeester en wethouders van Winterswijk van 7 april 2016
behorend bij vergunning
zaaknummer

Rapport: Resultatentabel
Model: RBS LAr,LT maart 2023 na maatregelen
LAeq bij Bron voor toetspunt: 058_B - Wooldseweg 30
Groep: (hoofdgroep)
Groepsreductie: Nee

Naam Bron	Omschrijving	X	Y	Hoogte	Dag	Avond	Nacht	Etmaal	Li
058_B	Wooldseweg 30	246694,32	442301,70	5,00	52,9	--	--	52,9	75,4
003	Explosierooster	246697,64	442321,98	8,00	47,0	--	--	47,0	47,0
006	Uitlaat perslijn 1	246697,35	442324,39	4,50	44,8	--	--	44,8	44,8
007	Uitlaat perslijn 2	246694,94	442328,14	3,50	44,5	--	--	44,5	44,5
005	Uitlaat stortput	246692,70	442314,88	24,60	41,7	--	--	41,7	41,7
057	Lichtstrook gevel oost v1 productie	246698,67	442323,60	8,80	38,9	--	--	38,9	38,9
022	Gevel west dakopbouw silo grondstoffen	246691,36	442315,87	21,30	38,8	--	--	38,8	38,8
021	Gevel oost dakopbouw silo grondstoffen	246693,99	442316,28	21,30	38,4	--	--	38,4	38,4
013	Gesloten lamellendeur oost laadstraat	246702,98	442330,37	3,00	38,2	--	--	38,2	38,2
004	Uitlaat stoomketel	246696,41	442320,60	20,00	38,2	--	--	38,2	38,2
201	Vrachtwagens aanvoer stortput	246649,65	442354,60	1,00	35,4	--	--	35,4	71,2
002	Splitunit	246701,70	442324,81	4,50	35,2	--	--	35,2	35,2
008	Uitlaat hamermolen	246690,65	442325,46	22,50	33,5	--	--	33,5	33,5
086	Lichtstrook gevel oost v4 productie	246699,02	442324,15	17,90	33,5	--	--	33,5	33,5
073	Lichtstrook gevel oost v3 productie	246698,92	442323,98	15,10	33,3	--	--	33,3	33,3
056	Gevel oost v1 productie	246697,78	442322,20	8,80	33,1	--	--	33,1	33,1
065	Lichtstrook gevel oost v2 productie	246698,79	442323,79	12,00	32,3	--	--	32,3	32,3
055	Gevel oost v1 productie	246699,14	442324,43	8,80	32,2	--	--	32,2	32,2
054	Gevel oost v1 productie	246700,44	442326,38	8,80	31,4	--	--	31,4	31,4
207	Achteruitrijsignalering vw aanvoer stortput	246672,51	442351,11	1,00	30,2	--	--	30,2	66,1
001	Gevelrooster ketelruimte	246694,09	442314,09	1,00	29,4	--	--	29,4	29,4
207	Heftruck gas	246656,00	442334,04	1,00	28,9	--	--	28,9	42,7
205	Vrachtwagens afvoer gereed product routedeel2	246682,11	442343,49	1,00	27,6	--	--	27,6	63,6
085	Gevel oost v4 productie	246698,21	442322,97	17,90	27,5	--	--	27,5	27,5
084	Gevel oost v4 productie	246699,59	442325,04	17,90	26,8	--	--	26,8	26,8
072	Gevel oost v3 productie	246698,12	442322,73	15,10	26,8	--	--	26,8	26,8
016	Gevel oost dakopbouw silo gereed product	246699,20	442330,08	20,90	26,4	--	--	26,4	26,4
083	Gevel oost v4 productie	246700,85	442327,03	17,90	26,3	--	--	26,3	26,3
071	Gevel oost v3 productie	246699,43	442324,88	15,10	26,0	--	--	26,0	26,0
030	Gevel oost v4 silo grondstoffen	246694,20	442316,70	18,70	26,0	--	--	26,0	26,0
082	Gevel oost v4 productie	246701,88	442328,65	17,90	25,9	--	--	25,9	25,9
064	Gevel oost v2 productie	246697,91	442322,50	12,00	25,5	--	--	25,5	25,5
029	Gevel oost v4 silo grondstoffen	246695,36	442318,51	18,70	25,4	--	--	25,4	25,4
070	Gevel oost v3 productie	246700,73	442326,83	15,10	25,4	--	--	25,4	25,4
081	Gevel oost v4 productie	246703,15	442330,63	17,90	25,3	--	--	25,3	25,3
031	Gevel zuid v4 silo grondstoffen	246691,55	442315,70	18,70	25,2	--	--	25,2	25,2
204	Vrachtwagens afvoer gereed product routedeel1	246717,36	442320,88	1,00	24,8	--	--	24,8	60,8
063	Gevel oost v2 productie	246699,30	442324,68	12,00	24,7	--	--	24,7	24,7
032	Gevel zuid v4 silo grondstoffen	246689,62	442316,98	18,70	24,6	--	--	24,6	24,6
033	Gevel zuid v4 silo grondstoffen	246687,63	442318,31	18,70	24,0	--	--	24,0	24,0
062	Gevel oost v2 productie	246700,61	442326,64	12,00	24,0	--	--	24,0	24,0
Rest		0,00	0,00	0,00	36,5	--	--	36,5	71,4

Alle getoonde dB-waarden zijn A-gewogen

Behoort bij besluit
van burgemeester
en wethouders van
Winterswijk van
7 april 2016
behorend
bij vergunning
zaaknummer Z2023-0000
Behoort bij besluit
van burgemeester

Bijlage 4

Titel	Rekenresultaten RBS L_{Amax}

Behoort bij besluit van burgemeester en wethouders van Winterswijk van 7 april 2016
behorend bij vergunning/ontheffing/melding zaaknummer
gemeente winterswijk
7 APR 2016
afdeling Publiekszaken
van burgemeester

Rapport: Resultatentabel
Model: RBS LAmax maart 2023 na maatregelen
LAmax totaalresultaten voor toetspunten
Groep: (hoofdgroep)

Naam Toetspunt	Omschrijving	X	Y	Hoogte	Dag	Avond	Nacht
001_A	Wooldseweg 24	246703,31	442344,61	1,50	70	--	--
002_A	Wooldseweg 24	246717,97	442329,05	1,50	64	--	--
002_B	Wooldseweg 24	246717,97	442329,05	5,00	74	--	--
003_A	Wooldseweg 30	246687,18	442304,70	1,50	64	--	--
003_B	Wooldseweg 30	246687,18	442304,70	5,00	70	--	--
004_A	Wooldseweg 30	246690,34	442304,79	1,50	67	--	--
005_A	Wooldseweg 24	246708,07	442337,63	1,50	70	--	--
006_A	Wooldseweg 30/30a	246699,51	442292,66	1,50	55	--	--
006_B	Wooldseweg 30/30a	246699,51	442292,66	5,00	56	--	--
007_A	Wooldseweg 24	246722,94	442329,15	1,50	67	--	--
007_B	Wooldseweg 24	246722,94	442329,15	5,00	67	--	--
008_A	Wooldseweg 22	246713,84	442344,87	1,50	57	--	--
008_B	Wooldseweg 22	246713,84	442344,87	5,00	64	--	--
009_A	Wooldseweg 18	246723,59	442334,24	1,50	50	--	--
009_B	Wooldseweg 18	246723,59	442334,24	5,00	54	--	--
010_A	Wooldseweg 22	246726,86	442335,30	1,50	59	--	--
010_B	Wooldseweg 22	246726,86	442335,30	5,00	59	--	--
011_A	Wooldseweg 20	246721,36	442348,16	1,50	64	--	--
011_B	Wooldseweg 20	246721,36	442348,16	5,00	68	--	--
012_A	Wooldseweg 18	246727,64	442340,85	1,50	55	--	--
012_B	Wooldseweg 18	246727,64	442340,85	5,00	59	--	--
013_A	Wooldseweg 20	246731,43	442342,47	1,50	55	--	--
013_B	Wooldseweg 20	246731,43	442342,47	5,00	55	--	--
014_A	Wooldseweg 18	246725,11	442355,99	1,50	65	--	--
014_B	Wooldseweg 18	246725,11	442355,99	5,00	68	--	--
015_A	Wooldseweg 18	246733,98	442349,58	1,50	57	--	--
015_B	Wooldseweg 18	246733,98	442349,58	5,00	60	--	--
016_A	Wooldseweg 18	246737,09	442352,61	1,50	48	--	--
016_B	Wooldseweg 18	246737,09	442352,61	5,00	51	--	--
017_A	Wooldseweg 16	246730,79	442364,29	1,50	56	--	--
017_B	Wooldseweg 16	246730,79	442364,29	5,00	63	--	--
018_A	Wooldseweg 16	246738,84	442359,62	1,50	52	--	--
018_B	Wooldseweg 16	246738,84	442359,62	5,00	57	--	--
019_A	Wooldseweg 16	246741,66	442362,68	1,50	45	--	--
019_B	Wooldseweg 16	246741,66	442362,68	5,00	48	--	--
020_A	Wooldseweg 14	246733,51	442372,66	1,50	62	--	--
020_B	Wooldseweg 14	246733,51	442372,66	5,00	67	--	--
021_A	Wooldseweg 14	246744,84	442371,10	1,50	44	--	--
021_B	Wooldseweg 14	246744,84	442371,10	5,00	48	--	--
022_A	Parallelweg 102	246729,49	442390,78	1,50	62	--	--
022_B	Parallelweg 102	246729,49	442390,78	5,00	66	--	--
023_A	Parallelweg 102	246737,60	442392,15	1,50	50	--	--
023_B	Parallelweg 102	246737,60	442392,15	5,00	52	--	--
024_A	Wooldseweg 30a	246687,50	442297,88	1,50	57	--	--
024_B	Wooldseweg 30a	246687,50	442297,88	5,00	66	--	--
025_A	Wooldseweg 32	246681,89	442293,75	1,50	61	--	--
025_B	Wooldseweg 32	246681,89	442293,75	5,00	67	--	--
026_A	Wooldseweg 32	246691,18	442285,08	1,50	48	--	--
026_B	Wooldseweg 32	246691,18	442285,08	5,00	51	--	--
027_A	Wooldseweg 34	246676,58	442282,83	1,50	56	--	--
027_B	Wooldseweg 34	246676,58	442282,83	5,00	57	--	--
028_A	Wooldseweg 34	246686,48	442277,95	1,50	47	--	--
028_B	Wooldseweg 34	246686,48	442277,95	5,00	50	--	--
029_A	Golsweg 2	246663,97	442268,40	1,50	55	--	--
029_B	Golsweg 2	246663,97	442268,40	5,00	63	--	--
030_A	Golsweg 2	246665,92	442256,97	1,50	45	--	--
030_B	Golsweg 2	246665,92	442256,97	5,00	49	--	--
031_A	Golsweg 4	246652,81	442272,29	1,50	57	--	--
031_B	Golsweg 4	246652,81	442272,29	5,00	65	--	--
032_A	Golsweg 4	246657,48	442270,12	1,50	51	--	--
032_B	Golsweg 4	246657,48	442270,12	5,00	63	--	--
033_A	Golsweg 4	246659,08	442255,63	1,50	44	--	--
033_B	Golsweg 4	246659,08	442255,63	5,00	44	--	--
034_A	Golsweg 6	246647,90	442264,81	1,50	62	--	--
034_B	Golsweg 6	246647,90	442264,81	5,00	65	--	--
035_A	Golsweg 6	246652,15	442253,03	1,50	45	--	--

Alle getoonde dB-waarden zijn A-gewogen

Behoort bij besluit van burgemeester en wethouders van Winterswijk van 7 april 2016
behorend bij vergunning
zaaknummer

Rapport: Resultatentabel
Model: RBS LAmax maart 2023 na maatregelen
LAmax totaalresultaten voor toetspunten
Groep: (hoofdgroep)

Naam Toetspunt	Omschrijving	X	Y	Hoogte	Dag	Avond	Nacht
035_B	Golsweg 6	246652,15	442253,03	5,00	46	--	--
036_A	Golsweg 8	246642,17	442263,66	1,50	56	--	--
036_B	Golsweg 8	246642,17	442263,66	5,00	63	--	--
037_A	Golsweg 8	246647,34	442249,97	1,50	44	--	--
037_B	Golsweg 8	246647,34	442249,97	5,00	48	--	--
038_A	Golsweg 10	246624,11	442265,88	1,50	53	--	--
038_B	Golsweg 10	246624,11	442265,88	5,00	64	--	--
039_A	Golsweg 10	246631,92	442260,73	1,50	50	--	--
039_B	Golsweg 10	246631,92	442260,73	5,00	63	--	--
040_A	Golsweg 10	246634,14	442257,18	1,50	53	--	--
040_B	Golsweg 10	246634,14	442257,18	5,00	63	--	--
041_A	Golsweg 10	246635,31	442246,68	1,50	41	--	--
041_B	Golsweg 10	246635,31	442246,68	5,00	46	--	--
042_A	Golsweg 14	246619,07	442256,29	1,50	48	--	--
042_B	Golsweg 14	246619,07	442256,29	5,00	52	--	--
043_A	Golsweg 14	246624,10	442242,50	1,50	42	--	--
043_B	Golsweg 14	246624,10	442242,50	5,00	44	--	--
044_A	Golsweg 16	246612,57	442253,92	1,50	52	--	--
044_B	Golsweg 16	246612,57	442253,92	5,00	56	--	--
045_A	Golsweg 16	246617,77	442240,13	1,50	41	--	--
045_B	Golsweg 16	246617,77	442240,13	5,00	43	--	--
046_A	Golsweg 18	246605,59	442251,31	1,50	50	--	--
046_B	Golsweg 18	246605,59	442251,31	5,00	59	--	--
047_A	Golsweg 18	246609,76	442238,09	1,50	42	--	--
047_B	Golsweg 18	246609,76	442238,09	5,00	43	--	--
048_A	Golsweg 20	246593,07	442249,05	1,50	46	--	--
048_B	Golsweg 20	246593,07	442249,05	5,00	52	--	--
049_A	Golsweg 20	246596,90	442247,13	1,50	48	--	--
049_B	Golsweg 20	246596,90	442247,13	5,00	55	--	--
050_A	Golsweg 20	246593,84	442232,27	1,50	40	--	--
050_B	Golsweg 20	246593,84	442232,27	5,00	41	--	--
051_A	Wooldseweg 97	246694,57	442229,68	1,50	50	--	--
051_B	Wooldseweg 97	246694,57	442229,68	5,00	52	--	--
052_A	Wooldseweg 97	246699,77	442231,61	1,50	50	--	--
052_B	Wooldseweg 97	246699,77	442231,61	5,00	53	--	--
053_A	Wooldseweg 95	246720,93	442229,25	1,50	49	--	--
053_B	Wooldseweg 95	246720,93	442229,25	5,00	51	--	--
054_A	Wooldseweg 93	246750,55	442231,08	1,50	49	--	--
054_B	Wooldseweg 93	246750,55	442231,08	5,00	51	--	--
055_A	Wooldseweg 91	246779,26	442231,05	1,50	52	--	--
055_B	Wooldseweg 91	246779,26	442231,05	5,00	53	--	--
056_A	Wooldseweg 89	246812,85	442236,82	1,50	50	--	--
056_B	Wooldseweg 89	246812,85	442236,82	5,00	52	--	--
057_A	Wooldseweg 24	246712,41	442332,64	1,50	68	--	--
057_B	Wooldseweg 24	246712,41	442332,64	5,00	75	--	--
058_A	Wooldseweg 30	246694,32	442301,70	1,50	64	--	--
058_B	Wooldseweg 30	246694,32	442301,70	5,00	67	--	--

Alle getoonde dB-waarden zijn A-gewogen

Behoort bij besluit van burgemeester en wethouders van Winterswijk van 7 april 2016
behorend bij vergunning
zaaknummer

Rapport: Resultatentabel
Model: RBS LAmax maart 2023 na maatregelen
LAmax totaalresultaten voor toetspunten
Groep: (hoofdgroep)

Naam Toetspunt	Omschrijving	X	Y	Hoogte	Dag	Avond	Nacht
001_A	Wooldseweg 24	246703,31	442344,61	1,50	69,7	--	--
002_A	Wooldseweg 24	246717,97	442329,05	1,50	64,3	--	--
002_B	Wooldseweg 24	246717,97	442329,05	5,00	73,9	--	--
003_A	Wooldseweg 30	246687,18	442304,70	1,50	64,1	--	--
003_B	Wooldseweg 30	246687,18	442304,70	5,00	69,9	--	--
004_A	Wooldseweg 30	246690,34	442304,79	1,50	66,5	--	--
005_A	Wooldseweg 24	246708,07	442337,63	1,50	70,1	--	--
006_A	Wooldseweg 30/30a	246699,51	442292,66	1,50	55,2	--	--
006_B	Wooldseweg 30/30a	246699,51	442292,66	5,00	56,4	--	--
007_A	Wooldseweg 24	246722,94	442329,15	1,50	67,5	--	--
007_B	Wooldseweg 24	246722,94	442329,15	5,00	67,0	--	--
008_A	Wooldseweg 22	246713,84	442344,87	1,50	57,0	--	--
008_B	Wooldseweg 22	246713,84	442344,87	5,00	63,8	--	--
009_A	Wooldseweg 18	246723,59	442334,24	1,50	50,2	--	--
009_B	Wooldseweg 18	246723,59	442334,24	5,00	54,4	--	--
010_A	Wooldseweg 22	246726,86	442335,30	1,50	58,9	--	--
010_B	Wooldseweg 22	246726,86	442335,30	5,00	59,0	--	--
011_A	Wooldseweg 20	246721,36	442348,16	1,50	64,3	--	--
011_B	Wooldseweg 20	246721,36	442348,16	5,00	67,7	--	--
012_A	Wooldseweg 18	246727,64	442340,85	1,50	55,5	--	--
012_B	Wooldseweg 18	246727,64	442340,85	5,00	58,9	--	--
013_A	Wooldseweg 20	246731,43	442342,47	1,50	55,1	--	--
013_B	Wooldseweg 20	246731,43	442342,47	5,00	55,2	--	--
014_A	Wooldseweg 18	246725,11	442355,99	1,50	64,8	--	--
014_B	Wooldseweg 18	246725,11	442355,99	5,00	67,9	--	--
015_A	Wooldseweg 18	246733,98	442349,58	1,50	57,2	--	--
015_B	Wooldseweg 18	246733,98	442349,58	5,00	59,7	--	--
016_A	Wooldseweg 18	246737,09	442352,61	1,50	48,0	--	--
016_B	Wooldseweg 18	246737,09	442352,61	5,00	50,9	--	--
017_A	Wooldseweg 16	246730,79	442364,29	1,50	56,3	--	--
017_B	Wooldseweg 16	246730,79	442364,29	5,00	63,4	--	--
018_A	Wooldseweg 16	246738,84	442359,62	1,50	52,3	--	--
018_B	Wooldseweg 16	246738,84	442359,62	5,00	57,2	--	--
019_A	Wooldseweg 16	246741,66	442362,68	1,50	45,4	--	--
019_B	Wooldseweg 16	246741,66	442362,68	5,00	48,5	--	--
020_A	Wooldseweg 14	246733,51	442372,66	1,50	61,9	--	--
020_B	Wooldseweg 14	246733,51	442372,66	5,00	67,4	--	--
021_A	Wooldseweg 14	246744,84	442371,10	1,50	44,0	--	--
021_B	Wooldseweg 14	246744,84	442371,10	5,00	47,7	--	--
022_A	Parallelweg 102	246729,49	442390,78	1,50	62,2	--	--
022_B	Parallelweg 102	246729,49	442390,78	5,00	66,4	--	--
023_A	Parallelweg 102	246737,60	442392,15	1,50	50,4	--	--
023_B	Parallelweg 102	246737,60	442392,15	5,00	52,0	--	--
024_A	Wooldseweg 30a	246687,50	442297,88	1,50	57,3	--	--
024_B	Wooldseweg 30a	246687,50	442297,88	5,00	66,1	--	--
025_A	Wooldseweg 32	246681,89	442293,75	1,50	60,7	--	--
025_B	Wooldseweg 32	246681,89	442293,75	5,00	66,6	--	--
026_A	Wooldseweg 32	246691,18	442285,08	1,50	48,1	--	--
026_B	Wooldseweg 32	246691,18	442285,08	5,00	50,6	--	--
027_A	Wooldseweg 34	246676,58	442282,83	1,50	55,9	--	--
027_B	Wooldseweg 34	246676,58	442282,83	5,00	57,0	--	--
028_A	Wooldseweg 34	246686,48	442277,95	1,50	47,2	--	--
028_B	Wooldseweg 34	246686,48	442277,95	5,00	50,5	--	--
029_A	Golsweg 2	246663,97	442268,40	1,50	55,0	--	--
029_B	Golsweg 2	246663,97	442268,40	5,00	62,6	--	--
030_A	Golsweg 2	246665,92	442256,97	1,50	45,4	--	--
030_B	Golsweg 2	246665,92	442256,97	5,00	48,6	--	--
031_A	Golsweg 4	246652,81	442272,29	1,50	57,2	--	--
031_B	Golsweg 4	246652,81	442272,29	5,00	65,3	--	--
032_A	Golsweg 4	246657,48	442270,12	1,50	50,8	--	--
032_B	Golsweg 4	246657,48	442270,12	5,00	62,8	--	--
033_A	Golsweg 4	246659,08	442255,63	1,50	43,9	--	--
033_B	Golsweg 4	246659,08	442255,63	5,00	44,4	--	--
034_A	Golsweg 6	246647,90	442264,81	1,50	62,0	--	--
034_B	Golsweg 6	246647,90	442264,81	5,00	65,5	--	--
035_A	Golsweg 6	246652,15	442253,03	1,50	45,1	--	--

Alle getoonde dB-waarden zijn A-gewogen

Behoort bij besluit van burgemeester en wethouders van Winterswijk van 7 april 2016
behorend bij vergunning
zaaknummer
gemeente Winterswijk
Behoort bij besluit van burgemeester

Rapport: Resultatentabel
Model: RBS LAmax maart 2023 na maatregelen
LAmax totaalresultaten voor toetspunten
Groep: (hoofdgroep)

Naam Toetspunt	Omschrijving	X	Y	Hoogte	Dag	Avond	Nacht
035_B	Golsweg 6	246652,15	442253,03	5,00	45,6	--	--
036_A	Golsweg 8	246642,17	442263,66	1,50	55,9	--	--
036_B	Golsweg 8	246642,17	442263,66	5,00	63,5	--	--
037_A	Golsweg 8	246647,34	442249,97	1,50	43,8	--	--
037_B	Golsweg 8	246647,34	442249,97	5,00	48,0	--	--
038_A	Golsweg 10	246624,11	442265,88	1,50	52,6	--	--
038_B	Golsweg 10	246624,11	442265,88	5,00	63,8	--	--
039_A	Golsweg 10	246631,92	442260,73	1,50	50,3	--	--
039_B	Golsweg 10	246631,92	442260,73	5,00	63,3	--	--
040_A	Golsweg 10	246634,14	442257,18	1,50	53,1	--	--
040_B	Golsweg 10	246634,14	442257,18	5,00	62,6	--	--
041_A	Golsweg 10	246635,31	442246,68	1,50	40,9	--	--
041_B	Golsweg 10	246635,31	442246,68	5,00	45,7	--	--
042_A	Golsweg 14	246619,07	442256,29	1,50	47,5	--	--
042_B	Golsweg 14	246619,07	442256,29	5,00	51,6	--	--
043_A	Golsweg 14	246624,10	442242,50	1,50	42,2	--	--
043_B	Golsweg 14	246624,10	442242,50	5,00	44,1	--	--
044_A	Golsweg 16	246612,57	442253,92	1,50	52,4	--	--
044_B	Golsweg 16	246612,57	442253,92	5,00	56,1	--	--
045_A	Golsweg 16	246617,77	442240,13	1,50	40,8	--	--
045_B	Golsweg 16	246617,77	442240,13	5,00	43,1	--	--
046_A	Golsweg 18	246605,59	442251,31	1,50	50,5	--	--
046_B	Golsweg 18	246605,59	442251,31	5,00	58,9	--	--
047_A	Golsweg 18	246609,76	442238,09	1,50	42,0	--	--
047_B	Golsweg 18	246609,76	442238,09	5,00	43,0	--	--
048_A	Golsweg 20	246593,07	442249,05	1,50	46,5	--	--
048_B	Golsweg 20	246593,07	442249,05	5,00	52,2	--	--
049_A	Golsweg 20	246596,90	442247,13	1,50	47,6	--	--
049_B	Golsweg 20	246596,90	442247,13	5,00	54,7	--	--
050_A	Golsweg 20	246593,84	442232,27	1,50	40,5	--	--
050_B	Golsweg 20	246593,84	442232,27	5,00	40,9	--	--
051_A	Wooldseweg 97	246694,57	442229,68	1,50	49,8	--	--
051_B	Wooldseweg 97	246694,57	442229,68	5,00	52,3	--	--
052_A	Wooldseweg 97	246699,77	442231,61	1,50	49,8	--	--
052_B	Wooldseweg 97	246699,77	442231,61	5,00	52,6	--	--
053_A	Wooldseweg 95	246720,93	442229,25	1,50	48,8	--	--
053_B	Wooldseweg 95	246720,93	442229,25	5,00	51,0	--	--
054_A	Wooldseweg 93	246750,55	442231,08	1,50	48,9	--	--
054_B	Wooldseweg 93	246750,55	442231,08	5,00	51,0	--	--
055_A	Wooldseweg 91	246779,26	442231,05	1,50	51,7	--	--
055_B	Wooldseweg 91	246779,26	442231,05	5,00	53,2	--	--
056_A	Wooldseweg 89	246812,85	442236,82	1,50	49,8	--	--
056_B	Wooldseweg 89	246812,85	442236,82	5,00	51,8	--	--
057_A	Wooldseweg 24	246712,41	442332,64	1,50	67,7	--	--
057_B	Wooldseweg 24	246712,41	442332,64	5,00	74,9	--	--
058_A	Wooldseweg 30	246694,32	442301,70	1,50	64,0	--	--
058_B	Wooldseweg 30	246694,32	442301,70	5,00	67,3	--	--

Alle getoonde dB-waarden zijn A-gewogen

Behoort bij besluit van burgemeester en wethouders van Winterswijk van 7 april 2016
behorend bij vergunning zaaknummer 100/25
gemeente winterswijk
Wethouders B.V., Winterswijk
van burgemeester

Rapport: Resultatentabel
Model: RBS LAmax maart 2023 na maatregelen
LAmax bij Bron voor toetspunt: 001_A - Wooldseweg 24
Groep: (hoofdgroep)

Naam Bron	Omschrijving	X	Y	Hoogte	Dag	Avond	Nacht
001_A	Wooldseweg 24	246703,31	442344,61	1,50	69,7	--	--
311	LAmax vrachtwagen vloeistoffen/premix	246685,82	442349,36	1,00	69,7	--	--
304	LAmax rammelen lepels heftruck	246679,42	442346,99	1,00	68,8	--	--
313	LAmax vrachtwagen manoeuvrenen achterterrein	246672,39	442351,40	1,00	65,2	--	--
301	LAmax rammelen lepels heftruck	246647,14	442340,13	1,00	59,3	--	--
308	LAmax vrachtwagen inrit	246709,15	442326,33	1,00	59,1	--	--
305	LAmax dichtslaan portier personenwagen	246677,64	442358,34	0,80	57,7	--	--
306	LAmax vrachtwagen inrit	246716,93	442321,21	1,00	57,2	--	--
307	LAmax vrachtwagen inrit	246714,91	442322,51	1,00	56,0	--	--
312	LAmax vrachtwagen uitrijden laadstraat	246680,60	442344,45	1,00	54,7	--	--
310	LAmax vrachtwagen uitrit	246648,58	442353,18	1,00	53,2	--	--
302	LAmax rammelen lepels heftruck	246655,62	442333,53	1,00	53,1	--	--
317	LAmax vrachtwagen manoeuvrenen stortput	246674,43	442323,59	1,00	52,7	--	--
316	LAmax vrachtwagen manoeuvrenen stortput	246680,09	442319,54	1,00	51,8	--	--
314	LAmax vrachtwagen manoeuvrenen achterterrein	246668,32	442339,71	1,00	50,2	--	--
318	LAmax vrachtwagen manoeuvrenen stortput	246669,78	442328,33	1,00	50,2	--	--
303	LAmax rammelen lepels heftruck	246662,39	442328,36	1,00	50,0	--	--
309	LAmax vrachtwagen inrit	246703,43	442329,94	1,00	49,9	--	--
315	LAmax vrachtwagen manoeuvrenen achterterrein	246659,77	442329,97	1,00	48,6	--	--
LAmax	(hoofdgroep)	0,00	0,00	0,00	69,7	--	--

Alle getoonde dB-waarden zijn A-gewogen

Behoort bij besluit van burgemeester en wethouders van Winterswijk van 7 april 2016
behorend bij vergunning
zaaknummer
gemeente Winterswijk
van burgemeester

Rapport: Resultatentabel
Model: RBS LAmax maart 2023 na maatregelen
LAmax bij Bron voor toetspunt: 002_A - Wooldseweg 24
Groep: (hoofdgroep)

Naam Bron	Omschrijving	X	Y	Hoogte	Dag	Avond	Nacht
002_A	Wooldseweg 24	246717,97	442329,05	1,50	64,3	--	--
311	LAmax vrachtwagen vloeistoffen/premix	246685,82	442349,36	1,00	64,3	--	--
307	LAmax vrachtwagen inrit	246714,91	442322,51	1,00	62,2	--	--
306	LAmax vrachtwagen inrit	246716,93	442321,21	1,00	61,8	--	--
308	LAmax vrachtwagen inrit	246709,15	442326,33	1,00	61,4	--	--
309	LAmax vrachtwagen inrit	246703,43	442329,94	1,00	60,3	--	--
304	LAmax rammelen lepels heftruck	246679,42	442346,99	1,00	55,3	--	--
313	LAmax vrachtwagen manoeuvrenen achterterrein	246672,39	442351,40	1,00	53,0	--	--
301	LAmax rammelen lepels heftruck	246647,14	442340,13	1,00	49,6	--	--
305	LAmax dichtslaan portier personenwagen	246677,64	442358,34	0,80	49,0	--	--
302	LAmax rammelen lepels heftruck	246655,62	442333,53	1,00	48,9	--	--
303	LAmax rammelen lepels heftruck	246662,39	442328,36	1,00	47,6	--	--
318	LAmax vrachtwagen manoeuvrenen stortput	246669,78	442328,33	1,00	47,4	--	--
315	LAmax vrachtwagen manoeuvrenen achterterrein	246659,77	442329,97	1,00	45,6	--	--
317	LAmax vrachtwagen manoeuvrenen stortput	246674,43	442323,59	1,00	45,0	--	--
314	LAmax vrachtwagen manoeuvrenen achterterrein	246668,32	442339,71	1,00	45,0	--	--
316	LAmax vrachtwagen manoeuvrenen stortput	246680,09	442319,54	1,00	41,4	--	--
310	LAmax vrachtwagen uitrit	246648,58	442353,18	1,00	39,9	--	--
312	LAmax vrachtwagen uitrijden laadstraat	246680,60	442344,45	1,00	39,7	--	--
LAmax	(hoofdgroep)	0,00	0,00	0,00	64,3	--	--

Alle getoonde dB-waarden zijn A-gewogen

Behoort bij besluit van burgemeester en wethouders van Winterswijk van 7 april 2016
behorend bij vergunning
zaaknummer
gemeente Winterswijk
van burgemeester

Rapport: Resultatentabel
Model: RBS LAmax maart 2023 na maatregelen
LAmax bij Bron voor toetspunt: 002_B - Wooldseweg 24
Groep: (hoofdgroep)

Naam Bron	Omschrijving	X	Y	Hoogte	Dag	Avond	Nacht
002_B	Wooldseweg 24	246717,97	442329,05	5,00	73,9	--	--
307	LAmax vrachtwagen inrit	246714,91	442322,51	1,00	73,9	--	--
306	LAmax vrachtwagen inrit	246716,93	442321,21	1,00	73,3	--	--
308	LAmax vrachtwagen inrit	246709,15	442326,33	1,00	72,8	--	--
309	LAmax vrachtwagen inrit	246703,43	442329,94	1,00	71,5	--	--
311	LAmax vrachtwagen vloeistoffen/premix	246685,82	442349,36	1,00	70,7	--	--
313	LAmax vrachtwagen manoeuvrenen achterterrein	246672,39	442351,40	1,00	62,3	--	--
304	LAmax rammelen lepels heftruck	246679,42	442346,99	1,00	62,1	--	--
316	LAmax vrachtwagen manoeuvrenen stortput	246680,09	442319,54	1,00	53,2	--	--
303	LAmax rammelen lepels heftruck	246662,39	442328,36	1,00	53,2	--	--
301	LAmax rammelen lepels heftruck	246647,14	442340,13	1,00	51,7	--	--
302	LAmax rammelen lepels heftruck	246655,62	442333,53	1,00	51,6	--	--
305	LAmax dichtslaan portier personenwagen	246677,64	442358,34	0,80	51,3	--	--
317	LAmax vrachtwagen manoeuvrenen stortput	246674,43	442323,59	1,00	50,7	--	--
315	LAmax vrachtwagen manoeuvrenen achterterrein	246659,77	442329,97	1,00	48,7	--	--
318	LAmax vrachtwagen manoeuvrenen stortput	246669,78	442328,33	1,00	48,5	--	--
312	LAmax vrachtwagen uitrijden laadstraat	246680,60	442344,45	1,00	47,9	--	--
314	LAmax vrachtwagen manoeuvrenen achterterrein	246668,32	442339,71	1,00	47,5	--	--
310	LAmax vrachtwagen uitrit	246648,58	442353,18	1,00	41,6	--	--
LAmax	(hoofdgroep)	0,00	0,00	0,00	73,9	--	--

Alle getoonde dB-waarden zijn A-gewogen

Behoort bij besluit van burgemeester en wethouders van Winterswijk van 7 april 2016
behorend bij vergunning zaaknummer 100/25
gemeente winterswijk
Behoort bij besluit van burgemeester

Rapport: Resultatentabel
Model: RBS LAmax maart 2023 na maatregelen
LAmax bij Bron voor toetspunt: 003_A - Wooldseweg 30
Groep: (hoofdgroep)

Naam Bron	Omschrijving	X	Y	Hoogte	Dag	Avond	Nacht
003_A	Wooldseweg 30	246687,18	442304,70	1,50	64,1	--	--
316	LAmax vrachtwagen manoeuvrenen stortput	246680,09	442319,54	1,00	64,1	--	--
303	LAmax rammelen lepels heftruck	246662,39	442328,36	1,00	61,6	--	--
302	LAmax rammelen lepels heftruck	246655,62	442333,53	1,00	61,5	--	--
317	LAmax vrachtwagen manoeuvrenen stortput	246674,43	442323,59	1,00	61,2	--	--
318	LAmax vrachtwagen manoeuvrenen stortput	246669,78	442328,33	1,00	60,0	--	--
315	LAmax vrachtwagen manoeuvrenen achterterrein	246659,77	442329,97	1,00	59,3	--	--
301	LAmax rammelen lepels heftruck	246647,14	442340,13	1,00	59,2	--	--
314	LAmax vrachtwagen manoeuvrenen achterterrein	246668,32	442339,71	1,00	57,7	--	--
313	LAmax vrachtwagen manoeuvrenen achterterrein	246672,39	442351,40	1,00	55,2	--	--
304	LAmax rammelen lepels heftruck	246679,42	442346,99	1,00	54,7	--	--
311	LAmax vrachtwagen vloeistoffen/premix	246685,82	442349,36	1,00	50,0	--	--
310	LAmax vrachtwagen uitrit	246648,58	442353,18	1,00	49,1	--	--
307	LAmax vrachtwagen inrit	246714,91	442322,51	1,00	46,8	--	--
306	LAmax vrachtwagen inrit	246716,93	442321,21	1,00	45,9	--	--
312	LAmax vrachtwagen uitrijden laadstraat	246680,60	442344,45	1,00	44,5	--	--
308	LAmax vrachtwagen inrit	246709,15	442326,33	1,00	44,0	--	--
309	LAmax vrachtwagen inrit	246703,43	442329,94	1,00	42,8	--	--
305	LAmax dichtslaan portier personenwagen	246677,64	442358,34	0,80	38,8	--	--
LAmax	(hoofdgroep)	0,00	0,00	0,00	64,1	--	--

Alle getoonde dB-waarden zijn A-gewogen

Behoort bij besluit van burgemeester en wethouders van Winterswijk van 7 april 2016
behorend bij vergunning
zaaknummer
gemeente Winterswijk
van burgemeester

Rapport: Resultatentabel
Model: RBS LAmax maart 2023 na maatregelen
LAmax bij Bron voor toetspunt: 003_B - Wooldseweg 30
Groep: (hoofdgroep)

Naam Bron	Omschrijving	X	Y	Hoogte	Dag	Avond	Nacht
003_B	Wooldseweg 30	246687,18	442304,70	5,00	69,9	--	--
302	LAmax rammelen lepels heftruck	246655,62	442333,53	1,00	69,9	--	--
314	LAmax vrachtwagen manoeuvrenen achterterrein	246668,32	442339,71	1,00	68,5	--	--
301	LAmax rammelen lepels heftruck	246647,14	442340,13	1,00	68,3	--	--
303	LAmax rammelen lepels heftruck	246662,39	442328,36	1,00	67,1	--	--
318	LAmax vrachtwagen manoeuvrenen stortput	246669,78	442328,33	1,00	66,2	--	--
316	LAmax vrachtwagen manoeuvrenen stortput	246680,09	442319,54	1,00	66,1	--	--
315	LAmax vrachtwagen manoeuvrenen achterterrein	246659,77	442329,97	1,00	65,5	--	--
317	LAmax vrachtwagen manoeuvrenen stortput	246674,43	442323,59	1,00	64,4	--	--
310	LAmax vrachtwagen uitrit	246648,58	442353,18	1,00	60,4	--	--
304	LAmax rammelen lepels heftruck	246679,42	442346,99	1,00	57,7	--	--
313	LAmax vrachtwagen manoeuvrenen achterterrein	246672,39	442351,40	1,00	57,1	--	--
311	LAmax vrachtwagen vloeistoffen/premix	246685,82	442349,36	1,00	50,0	--	--
307	LAmax vrachtwagen inrit	246714,91	442322,51	1,00	47,7	--	--
312	LAmax vrachtwagen uitrijden laadstraat	246680,60	442344,45	1,00	46,8	--	--
308	LAmax vrachtwagen inrit	246709,15	442326,33	1,00	46,6	--	--
309	LAmax vrachtwagen inrit	246703,43	442329,94	1,00	45,2	--	--
306	LAmax vrachtwagen inrit	246716,93	442321,21	1,00	43,2	--	--
305	LAmax dichtslaan portier personenwagen	246677,64	442358,34	0,80	38,5	--	--
LAmax	(hoofdgroep)	0,00	0,00	0,00	69,9	--	--

Alle getoonde dB-waarden zijn A-gewogen

Behoort bij besluit
van burgemeester
en wethouders van
Winterswijk van
7 april 2016
behorend
bij vergunning
zaaknummer

Rapport: Resultatentabel
Model: RBS LAmax maart 2023 na maatregelen
LAmax bij Bron voor toetspunt: 004_A - Wooldseweg 30
Groep: (hoofdgroep)

Naam Bron	Omschrijving	X	Y	Hoogte	Dag	Avond	Nacht
004_A	Wooldseweg 30	246690,34	442304,79	1,50	66,5	--	--
317	LAmax vrachtwagen manoeuvrenen stortput	246674,43	442323,59	1,00	66,5	--	--
316	LAmax vrachtwagen manoeuvrenen stortput	246680,09	442319,54	1,00	64,6	--	--
303	LAmax rammelen lepels heftruck	246662,39	442328,36	1,00	60,9	--	--
302	LAmax rammelen lepels heftruck	246655,62	442333,53	1,00	59,7	--	--
318	LAmax vrachtwagen manoeuvrenen stortput	246669,78	442328,33	1,00	59,3	--	--
301	LAmax rammelen lepels heftruck	246647,14	442340,13	1,00	58,7	--	--
314	LAmax vrachtwagen manoeuvrenen achterterrein	246668,32	442339,71	1,00	57,6	--	--
315	LAmax vrachtwagen manoeuvrenen achterterrein	246659,77	442329,97	1,00	56,9	--	--
307	LAmax vrachtwagen inrit	246714,91	442322,51	1,00	49,1	--	--
313	LAmax vrachtwagen manoeuvrenen achterterrein	246672,39	442351,40	1,00	48,4	--	--
308	LAmax vrachtwagen inrit	246709,15	442326,33	1,00	48,3	--	--
306	LAmax vrachtwagen inrit	246716,93	442321,21	1,00	47,7	--	--
309	LAmax vrachtwagen inrit	246703,43	442329,94	1,00	47,2	--	--
310	LAmax vrachtwagen uitrit	246648,58	442353,18	1,00	47,2	--	--
304	LAmax rammelen lepels heftruck	246679,42	442346,99	1,00	42,1	--	--
312	LAmax vrachtwagen uitrijden laadstraat	246680,60	442344,45	1,00	41,8	--	--
305	LAmax dichtslaan portier personenwagen	246677,64	442358,34	0,80	36,9	--	--
311	LAmax vrachtwagen vloeistoffen/premix	246685,82	442349,36	1,00	32,7	--	--
LAmax	(hoofdgroep)	0,00	0,00	0,00	66,5	--	--

Alle getoonde dB-waarden zijn A-gewogen

Behoort bij besluit van burgemeester en wethouders van Winterswijk van 7 april 2016
behorend bij vergunning 100/25 zaaknummer 2023-0000
gemeente winterswijk
Behoort bij besluit van burgemeester

Rapport: Resultatentabel
Model: RBS LAmax maart 2023 na maatregelen
LAmax bij Bron voor toetspunt: 005_A - Wooldseweg 24
Groep: (hoofdgroep)

Naam Bron	Omschrijving	X	Y	Hoogte	Dag	Avond	Nacht
005_A	Wooldseweg 24	246708,07	442337,63	1,50	70,1	--	--
311	LAmax vrachtwagen vloeistoffen/premix	246685,82	442349,36	1,00	70,1	--	--
304	LAmax rammelen lepels heftruck	246679,42	442346,99	1,00	65,3	--	--
309	LAmax vrachtwagen inrit	246703,43	442329,94	1,00	63,2	--	--
313	LAmax vrachtwagen manoeuvrenen achterterrein	246672,39	442351,40	1,00	62,9	--	--
305	LAmax dichtslaan portier personenwagen	246677,64	442358,34	0,80	55,2	--	--
316	LAmax vrachtwagen manoeuvrenen stortput	246680,09	442319,54	1,00	53,9	--	--
301	LAmax rammelen lepels heftruck	246647,14	442340,13	1,00	53,9	--	--
308	LAmax vrachtwagen inrit	246709,15	442326,33	1,00	52,7	--	--
310	LAmax vrachtwagen uitrit	246648,58	442353,18	1,00	52,2	--	--
302	LAmax rammelen lepels heftruck	246655,62	442333,53	1,00	51,9	--	--
317	LAmax vrachtwagen manoeuvrenen stortput	246674,43	442323,59	1,00	51,7	--	--
312	LAmax vrachtwagen uitrijden laadstraat	246680,60	442344,45	1,00	51,6	--	--
318	LAmax vrachtwagen manoeuvrenen stortput	246669,78	442328,33	1,00	51,0	--	--
314	LAmax vrachtwagen manoeuvrenen achterterrein	246668,32	442339,71	1,00	51,0	--	--
303	LAmax rammelen lepels heftruck	246662,39	442328,36	1,00	50,9	--	--
307	LAmax vrachtwagen inrit	246714,91	442322,51	1,00	50,3	--	--
306	LAmax vrachtwagen inrit	246716,93	442321,21	1,00	50,1	--	--
315	LAmax vrachtwagen manoeuvrenen achterterrein	246659,77	442329,97	1,00	49,0	--	--
LAmax	(hoofdgroep)	0,00	0,00	0,00	70,1	--	--

Alle getoonde dB-waarden zijn A-gewogen

Behoort bij besluit
van burgemeester
en wethouders van
Winterswijk van
7 april 2016
behorend
bij vergunning
zaaknummer 2023-0000

Rapport: Resultatentabel
Model: RBS LAmax maart 2023 na maatregelen
LAmax bij Bron voor toetspunt: 006_A - Wooldseweg 30/30a
Groep: (hoofdgroep)

Naam Bron	Omschrijving	X	Y	Hoogte	Dag	Avond	Nacht
006_A	Wooldseweg 30/30a	246699,51	442292,66	1,50	55,2	--	--
306	LAmax vrachtwagen inrit	246716,93	442321,21	1,00	55,2	--	--
307	LAmax vrachtwagen inrit	246714,91	442322,51	1,00	50,3	--	--
317	LAmax vrachtwagen manoeuvrenen stortput	246674,43	442323,59	1,00	49,5	--	--
302	LAmax rammelen lepels heftruck	246655,62	442333,53	1,00	48,7	--	--
301	LAmax rammelen lepels heftruck	246647,14	442340,13	1,00	47,8	--	--
303	LAmax rammelen lepels heftruck	246662,39	442328,36	1,00	47,7	--	--
315	LAmax vrachtwagen manoeuvrenen achterterrein	246659,77	442329,97	1,00	45,9	--	--
318	LAmax vrachtwagen manoeuvrenen stortput	246669,78	442328,33	1,00	45,8	--	--
308	LAmax vrachtwagen inrit	246709,15	442326,33	1,00	45,5	--	--
314	LAmax vrachtwagen manoeuvrenen achterterrein	246668,32	442339,71	1,00	45,4	--	--
316	LAmax vrachtwagen manoeuvrenen stortput	246680,09	442319,54	1,00	45,4	--	--
313	LAmax vrachtwagen manoeuvrenen achterterrein	246672,39	442351,40	1,00	42,7	--	--
309	LAmax vrachtwagen inrit	246703,43	442329,94	1,00	39,9	--	--
311	LAmax vrachtwagen vloeistoffen/premix	246685,82	442349,36	1,00	39,0	--	--
310	LAmax vrachtwagen uitrit	246648,58	442353,18	1,00	38,0	--	--
304	LAmax rammelen lepels heftruck	246679,42	442346,99	1,00	34,6	--	--
305	LAmax dichtslaan portier personenwagen	246677,64	442358,34	0,80	30,5	--	--
312	LAmax vrachtwagen uitrijden laadstraat	246680,60	442344,45	1,00	24,8	--	--
LAmax	(hoofdgroep)	0,00	0,00	0,00	55,2	--	--

Alle getoonde dB-waarden zijn A-gewogen

Behoort bij besluit
van burgemeester
en wethouders van
Winterswijk van
7 april 2016
behorend
bij vergunning
zaaknummer 2023-0000

Rapport: Resultatentabel
Model: RBS LAmax maart 2023 na maatregelen
LAmax bij Bron voor toetspunt: 006_B - Wooldseweg 30/30a
Groep: (hoofdgroep)

Naam Bron	Omschrijving	X	Y	Hoogte	Dag	Avond	Nacht
006_B	Wooldseweg 30/30a	246699,51	442292,66	5,00	56,4	--	--
306	LAmax vrachtwagen inrit	246716,93	442321,21	1,00	56,4	--	--
302	LAmax rammelen lepels heftruck	246655,62	442333,53	1,00	52,1	--	--
317	LAmax vrachtwagen manoeuvrenen stortput	246674,43	442323,59	1,00	51,4	--	--
303	LAmax rammelen lepels heftruck	246662,39	442328,36	1,00	51,3	--	--
301	LAmax rammelen lepels heftruck	246647,14	442340,13	1,00	50,7	--	--
315	LAmax vrachtwagen manoeuvrenen achterterrein	246659,77	442329,97	1,00	49,1	--	--
314	LAmax vrachtwagen manoeuvrenen achterterrein	246668,32	442339,71	1,00	48,9	--	--
318	LAmax vrachtwagen manoeuvrenen stortput	246669,78	442328,33	1,00	48,5	--	--
307	LAmax vrachtwagen inrit	246714,91	442322,51	1,00	48,2	--	--
316	LAmax vrachtwagen manoeuvrenen stortput	246680,09	442319,54	1,00	47,7	--	--
308	LAmax vrachtwagen inrit	246709,15	442326,33	1,00	44,5	--	--
313	LAmax vrachtwagen manoeuvrenen achterterrein	246672,39	442351,40	1,00	44,2	--	--
311	LAmax vrachtwagen vloeistoffen/premix	246685,82	442349,36	1,00	41,2	--	--
310	LAmax vrachtwagen uitrit	246648,58	442353,18	1,00	41,2	--	--
304	LAmax rammelen lepels heftruck	246679,42	442346,99	1,00	39,0	--	--
309	LAmax vrachtwagen inrit	246703,43	442329,94	1,00	38,7	--	--
305	LAmax dichtslaan portier personenwagen	246677,64	442358,34	0,80	32,8	--	--
312	LAmax vrachtwagen uitrijden laadstraat	246680,60	442344,45	1,00	28,9	--	--
LAmax	(hoofdgroep)	0,00	0,00	0,00	56,4	--	--

Alle getoonde dB-waarden zijn A-gewogen

Behoort bij besluit
van burgemeester
en wethouders van
Winterswijk van
7 april 2016
behorend
bij vergunning
zaaknummer 2023-0000

Rapport: Resultatentabel
Model: RBS LAmax maart 2023 na maatregelen
LAmax bij Bron voor toetspunt: 007_A - Wooldseweg 24
Groep: (hoofdgroep)

Naam Bron	Omschrijving	X	Y	Hoogte	Dag	Avond	Nacht
007_A	Wooldseweg 24	246722,94	442329,15	1,50	67,5	--	--
306	LAmax vrachtwagen inrit	246716,93	442321,21	1,00	67,5	--	--
307	LAmax vrachtwagen inrit	246714,91	442322,51	1,00	58,9	--	--
308	LAmax vrachtwagen inrit	246709,15	442326,33	1,00	52,9	--	--
309	LAmax vrachtwagen inrit	246703,43	442329,94	1,00	50,5	--	--
304	LAmax rammelen lepels heftruck	246679,42	442346,99	1,00	49,8	--	--
311	LAmax vrachtwagen vloeistoffen/premix	246685,82	442349,36	1,00	49,6	--	--
313	LAmax vrachtwagen manoeuvrenen achterterrein	246672,39	442351,40	1,00	47,0	--	--
318	LAmax vrachtwagen manoeuvrenen stortput	246669,78	442328,33	1,00	46,1	--	--
301	LAmax rammelen lepels heftruck	246647,14	442340,13	1,00	46,1	--	--
302	LAmax rammelen lepels heftruck	246655,62	442333,53	1,00	46,1	--	--
303	LAmax rammelen lepels heftruck	246662,39	442328,36	1,00	45,9	--	--
315	LAmax vrachtwagen manoeuvrenen achterterrein	246659,77	442329,97	1,00	44,2	--	--
317	LAmax vrachtwagen manoeuvrenen stortput	246674,43	442323,59	1,00	43,2	--	--
314	LAmax vrachtwagen manoeuvrenen achterterrein	246668,32	442339,71	1,00	43,2	--	--
310	LAmax vrachtwagen uitrit	246648,58	442353,18	1,00	39,0	--	--
316	LAmax vrachtwagen manoeuvrenen stortput	246680,09	442319,54	1,00	36,2	--	--
305	LAmax dichtslaan portier personenwagen	246677,64	442358,34	0,80	36,1	--	--
312	LAmax vrachtwagen uitrijden laadstraat	246680,60	442344,45	1,00	33,7	--	--
LAmax	(hoofdgroep)	0,00	0,00	0,00	67,5	--	--

Alle getoonde dB-waarden zijn A-gewogen

Behoort bij besluit van burgemeester en wethouders van Winterswijk van 7 april 2016
behorend bij vergunning
zaaknummer
gemeente Winterswijk

Rapport: Resultatentabel
Model: RBS LAmax maart 2023 na maatregelen
LAmax bij Bron voor toetspunt: 007_B - Wooldseweg 24
Groep: (hoofdgroep)

Naam Bron	Omschrijving	X	Y	Hoogte	Dag	Avond	Nacht
007_B	Wooldseweg 24	246722,94	442329,15	5,00	67,0	--	--
306	LAmax vrachtwagen inrit	246716,93	442321,21	1,00	67,0	--	--
307	LAmax vrachtwagen inrit	246714,91	442322,51	1,00	59,0	--	--
308	LAmax vrachtwagen inrit	246709,15	442326,33	1,00	52,9	--	--
311	LAmax vrachtwagen vloeistoffen/premix	246685,82	442349,36	1,00	51,8	--	--
309	LAmax vrachtwagen inrit	246703,43	442329,94	1,00	50,7	--	--
304	LAmax rammelen lepels heftruck	246679,42	442346,99	1,00	49,3	--	--
302	LAmax rammelen lepels heftruck	246655,62	442333,53	1,00	48,7	--	--
303	LAmax rammelen lepels heftruck	246662,39	442328,36	1,00	48,7	--	--
301	LAmax rammelen lepels heftruck	246647,14	442340,13	1,00	48,2	--	--
313	LAmax vrachtwagen manoeuvrenen achterterrein	246672,39	442351,40	1,00	47,2	--	--
315	LAmax vrachtwagen manoeuvrenen achterterrein	246659,77	442329,97	1,00	47,0	--	--
318	LAmax vrachtwagen manoeuvrenen stortput	246669,78	442328,33	1,00	46,6	--	--
314	LAmax vrachtwagen manoeuvrenen achterterrein	246668,32	442339,71	1,00	45,9	--	--
317	LAmax vrachtwagen manoeuvrenen stortput	246674,43	442323,59	1,00	45,7	--	--
305	LAmax dichtslaan portier personenwagen	246677,64	442358,34	0,80	39,1	--	--
316	LAmax vrachtwagen manoeuvrenen stortput	246680,09	442319,54	1,00	39,0	--	--
310	LAmax vrachtwagen uitrit	246648,58	442353,18	1,00	38,0	--	--
312	LAmax vrachtwagen uitrijden laadstraat	246680,60	442344,45	1,00	36,1	--	--
LAmax	(hoofdgroep)	0,00	0,00	0,00	67,0	--	--

Alle getoonde dB-waarden zijn A-gewogen

Behoort bij besluit van burgemeester en wethouders van Winterswijk van 7 april 2016
behorend bij vergunning
zaaknummer
gemeente Winterswijk
van burgemeester

Rapport: Resultatentabel
Model: RBS LAmax maart 2023 na maatregelen
LAmax bij Bron voor toetspunt: 008_A - Wooldseweg 22
Groep: (hoofdgroep)

Naam Bron	Omschrijving	X	Y	Hoogte	Dag	Avond	Nacht
008_A	Wooldseweg 22	246713,84	442344,87	1,50	57,0	--	--
311	LAmax vrachtwagen vloeistoffen/premix	246685,82	442349,36	1,00	57,0	--	--
304	LAmax rammelen lepels heftruck	246679,42	442346,99	1,00	55,6	--	--
313	LAmax vrachtwagen manoeuvrenen achterterrein	246672,39	442351,40	1,00	51,0	--	--
318	LAmax vrachtwagen manoeuvrenen stortput	246669,78	442328,33	1,00	50,8	--	--
307	LAmax vrachtwagen inrit	246714,91	442322,51	1,00	50,5	--	--
314	LAmax vrachtwagen manoeuvrenen achterterrein	246668,32	442339,71	1,00	50,4	--	--
306	LAmax vrachtwagen inrit	246716,93	442321,21	1,00	49,5	--	--
317	LAmax vrachtwagen manoeuvrenen stortput	246674,43	442323,59	1,00	49,3	--	--
301	LAmax rammelen lepels heftruck	246647,14	442340,13	1,00	49,2	--	--
308	LAmax vrachtwagen inrit	246709,15	442326,33	1,00	48,8	--	--
309	LAmax vrachtwagen inrit	246703,43	442329,94	1,00	48,7	--	--
302	LAmax rammelen lepels heftruck	246655,62	442333,53	1,00	48,1	--	--
303	LAmax rammelen lepels heftruck	246662,39	442328,36	1,00	46,5	--	--
315	LAmax vrachtwagen manoeuvrenen achterterrein	246659,77	442329,97	1,00	45,7	--	--
312	LAmax vrachtwagen uitrijden laadstraat	246680,60	442344,45	1,00	44,4	--	--
316	LAmax vrachtwagen manoeuvrenen stortput	246680,09	442319,54	1,00	43,7	--	--
305	LAmax dichtslaan portier personenwagen	246677,64	442358,34	0,80	40,8	--	--
310	LAmax vrachtwagen uitrit	246648,58	442353,18	1,00	39,5	--	--
LAmax	(hoofdgroep)	0,00	0,00	0,00	57,0	--	--

Alle getoonde dB-waarden zijn A-gewogen

Behoort bij besluit
van burgemeester
en wethouders van
Winterswijk van
7 april 2016
behorend
bij vergunning
zaaknummer

Rapport: Resultatentabel
Model: RBS LAmax maart 2023 na maatregelen
LAmax bij Bron voor toetspunt: 008_B - Wooldseweg 22
Groep: (hoofdgroep)

Naam Bron	Omschrijving	X	Y	Hoogte	Dag	Avond	Nacht
008_B	Wooldseweg 22	246713,84	442344,87	5,00	63,8	--	--
304	LAmax rammelen lepels heftruck	246679,42	442346,99	1,00	63,8	--	--
311	LAmax vrachtwagen vloeistoffen/premix	246685,82	442349,36	1,00	60,5	--	--
313	LAmax vrachtwagen manoeuvrenen achterterrein	246672,39	442351,40	1,00	60,4	--	--
314	LAmax vrachtwagen manoeuvrenen achterterrein	246668,32	442339,71	1,00	59,9	--	--
318	LAmax vrachtwagen manoeuvrenen stortput	246669,78	442328,33	1,00	59,4	--	--
301	LAmax rammelen lepels heftruck	246647,14	442340,13	1,00	55,6	--	--
312	LAmax vrachtwagen uitrijden laadstraat	246680,60	442344,45	1,00	55,0	--	--
317	LAmax vrachtwagen manoeuvrenen stortput	246674,43	442323,59	1,00	54,9	--	--
302	LAmax rammelen lepels heftruck	246655,62	442333,53	1,00	52,7	--	--
316	LAmax vrachtwagen manoeuvrenen stortput	246680,09	442319,54	1,00	51,5	--	--
308	LAmax vrachtwagen inrit	246709,15	442326,33	1,00	51,1	--	--
303	LAmax rammelen lepels heftruck	246662,39	442328,36	1,00	50,7	--	--
309	LAmax vrachtwagen inrit	246703,43	442329,94	1,00	49,2	--	--
315	LAmax vrachtwagen manoeuvrenen achterterrein	246659,77	442329,97	1,00	49,1	--	--
305	LAmax dichtslaan portier personenwagen	246677,64	442358,34	0,80	48,8	--	--
307	LAmax vrachtwagen inrit	246714,91	442322,51	1,00	47,8	--	--
306	LAmax vrachtwagen inrit	246716,93	442321,21	1,00	46,8	--	--
310	LAmax vrachtwagen uitrit	246648,58	442353,18	1,00	46,6	--	--
LAmax	(hoofdgroep)	0,00	0,00	0,00	63,8	--	--

Alle getoonde dB-waarden zijn A-gewogen

Behoort bij besluit
van burgemeester
en wethouders van
Winterswijk van
7 april 2016
behorend
bij vergunning
zaaknummer 2023-1000/25
gemeente
winterswijk
Behoort bij besluit
van burgemeester

Rapport: Resultatentabel
Model: RBS LAmax maart 2023 na maatregelen
LAmax bij Bron voor toetspunt: 009_A - Wooldseweg 18
Groep: (hoofdgroep)

Naam Bron	Omschrijving	X	Y	Hoogte	Dag	Avond	Nacht
009_A	Wooldseweg 18	246723,59	442334,24	1,50	50,2	--	--
311	LAmax vrachtwagen vloeistoffen/premix	246685,82	442349,36	1,00	50,2	--	--
306	LAmax vrachtwagen inrit	246716,93	442321,21	1,00	50,0	--	--
307	LAmax vrachtwagen inrit	246714,91	442322,51	1,00	49,4	--	--
309	LAmax vrachtwagen inrit	246703,43	442329,94	1,00	49,2	--	--
308	LAmax vrachtwagen inrit	246709,15	442326,33	1,00	48,6	--	--
301	LAmax rammelen lepels heftruck	246647,14	442340,13	1,00	46,5	--	--
304	LAmax rammelen lepels heftruck	246679,42	442346,99	1,00	46,3	--	--
313	LAmax vrachtwagen manoeuvrenen achterterrein	246672,39	442351,40	1,00	46,2	--	--
302	LAmax rammelen lepels heftruck	246655,62	442333,53	1,00	46,1	--	--
303	LAmax rammelen lepels heftruck	246662,39	442328,36	1,00	46,0	--	--
318	LAmax vrachtwagen manoeuvrenen stortput	246669,78	442328,33	1,00	45,8	--	--
315	LAmax vrachtwagen manoeuvrenen achterterrein	246659,77	442329,97	1,00	44,2	--	--
316	LAmax vrachtwagen manoeuvrenen stortput	246680,09	442319,54	1,00	43,7	--	--
317	LAmax vrachtwagen manoeuvrenen stortput	246674,43	442323,59	1,00	43,4	--	--
314	LAmax vrachtwagen manoeuvrenen achterterrein	246668,32	442339,71	1,00	43,2	--	--
310	LAmax vrachtwagen uitrit	246648,58	442353,18	1,00	38,2	--	--
305	LAmax dichtslaan portier personenwagen	246677,64	442358,34	0,80	38,1	--	--
312	LAmax vrachtwagen uitrijden laadstraat	246680,60	442344,45	1,00	34,3	--	--
LAmax	(hoofdgroep)	0,00	0,00	0,00	50,2	--	--

Alle getoonde dB-waarden zijn A-gewogen

Behoort bij besluit van burgemeester en wethouders van Winterswijk van 7 april 2016
behorend bij vergunning zaaknummer 2023-0000
gemeente winterswijk
Behoort bij besluit van burgemeester

Rapport: Resultatentabel
Model: RBS LAmax maart 2023 na maatregelen
LAmax bij Bron voor toetspunt: 009_B - Wooldseweg 18
Groep: (hoofdgroep)

Naam Bron	Omschrijving	X	Y	Hoogte	Dag	Avond	Nacht
009_B	Wooldseweg 18	246723,59	442334,24	5,00	54,4	--	--
311	LAmax vrachtwagen vloeistoffen/premix	246685,82	442349,36	1,00	54,4	--	--
304	LAmax rammelen lepels heftruck	246679,42	442346,99	1,00	52,0	--	--
313	LAmax vrachtwagen manoeuvrenen achterterrein	246672,39	442351,40	1,00	51,2	--	--
306	LAmax vrachtwagen inrit	246716,93	442321,21	1,00	49,7	--	--
307	LAmax vrachtwagen inrit	246714,91	442322,51	1,00	49,7	--	--
301	LAmax rammelen lepels heftruck	246647,14	442340,13	1,00	49,6	--	--
309	LAmax vrachtwagen inrit	246703,43	442329,94	1,00	49,4	--	--
302	LAmax rammelen lepels heftruck	246655,62	442333,53	1,00	49,2	--	--
303	LAmax rammelen lepels heftruck	246662,39	442328,36	1,00	49,0	--	--
308	LAmax vrachtwagen inrit	246709,15	442326,33	1,00	48,9	--	--
318	LAmax vrachtwagen manoeuvrenen stortput	246669,78	442328,33	1,00	48,4	--	--
315	LAmax vrachtwagen manoeuvrenen achterterrein	246659,77	442329,97	1,00	47,1	--	--
316	LAmax vrachtwagen manoeuvrenen stortput	246680,09	442319,54	1,00	46,1	--	--
314	LAmax vrachtwagen manoeuvrenen achterterrein	246668,32	442339,71	1,00	46,1	--	--
317	LAmax vrachtwagen manoeuvrenen stortput	246674,43	442323,59	1,00	45,3	--	--
305	LAmax dichtslaan portier personenwagen	246677,64	442358,34	0,80	43,2	--	--
310	LAmax vrachtwagen uitrit	246648,58	442353,18	1,00	40,9	--	--
312	LAmax vrachtwagen uitrijden laadstraat	246680,60	442344,45	1,00	38,3	--	--
LAmax	(hoofdgroep)	0,00	0,00	0,00	54,4	--	--

Alle getoonde dB-waarden zijn A-gewogen

Behoort bij besluit
van burgemeester
en wethouders van
Winterswijk van
7 april 2016
behorend
bij vergunning
zaaknummer 2023-1000/25
gemeente
winterswijk
Wethouders B.V.
van burgemeester

Rapport: Resultatentabel
Model: RBS LAmax maart 2023 na maatregelen
LAmax bij Bron voor toetspunt: 010_A - Wooldseweg 22
Groep: (hoofdgroep)

Naam Bron	Omschrijving	X	Y	Hoogte	Dag	Avond	Nacht
010_A	Wooldseweg 22	246726,86	442335,30	1,50	58,9	--	--
306	LAmax vrachtwagen inrit	246716,93	442321,21	1,00	58,9	--	--
307	LAmax vrachtwagen inrit	246714,91	442322,51	1,00	51,2	--	--
304	LAmax rammelen lepels heftruck	246679,42	442346,99	1,00	50,9	--	--
311	LAmax vrachtwagen vloeistoffen/premix	246685,82	442349,36	1,00	49,3	--	--
309	LAmax vrachtwagen inrit	246703,43	442329,94	1,00	47,7	--	--
301	LAmax rammelen lepels heftruck	246647,14	442340,13	1,00	47,5	--	--
308	LAmax vrachtwagen inrit	246709,15	442326,33	1,00	47,1	--	--
313	LAmax vrachtwagen manoeuvrenen achterterrein	246672,39	442351,40	1,00	46,0	--	--
318	LAmax vrachtwagen manoeuvrenen stortput	246669,78	442328,33	1,00	45,6	--	--
302	LAmax rammelen lepels heftruck	246655,62	442333,53	1,00	45,3	--	--
303	LAmax rammelen lepels heftruck	246662,39	442328,36	1,00	45,2	--	--
315	LAmax vrachtwagen manoeuvrenen achterterrein	246659,77	442329,97	1,00	44,2	--	--
314	LAmax vrachtwagen manoeuvrenen achterterrein	246668,32	442339,71	1,00	44,2	--	--
317	LAmax vrachtwagen manoeuvrenen stortput	246674,43	442323,59	1,00	42,5	--	--
310	LAmax vrachtwagen uitrit	246648,58	442353,18	1,00	38,7	--	--
305	LAmax dichtslaan portier personenwagen	246677,64	442358,34	0,80	35,3	--	--
312	LAmax vrachtwagen uitrijden laadstraat	246680,60	442344,45	1,00	33,4	--	--
316	LAmax vrachtwagen manoeuvrenen stortput	246680,09	442319,54	1,00	32,1	--	--
LAmax	(hoofdgroep)	0,00	0,00	0,00	58,9	--	--

Alle getoonde dB-waarden zijn A-gewogen

Behoort bij besluit van burgemeester en wethouders van Winterswijk van 7 april 2016
behorend bij vergunning
zaaknummer
gemeente Winterswijk
van burgemeester

Rapport: Resultatentabel
Model: RBS LAmax maart 2023 na maatregelen
LAmax bij Bron voor toetspunt: 010_B - Wooldseweg 22
Groep: (hoofdgroep)

Naam Bron	Omschrijving	X	Y	Hoogte	Dag	Avond	Nacht
010_B	Wooldseweg 22	246726,86	442335,30	5,00	59,0	--	--
306	LAmax vrachtwagen inrit	246716,93	442321,21	1,00	59,0	--	--
307	LAmax vrachtwagen inrit	246714,91	442322,51	1,00	52,1	--	--
304	LAmax rammelen lepels heftruck	246679,42	442346,99	1,00	51,4	--	--
311	LAmax vrachtwagen vloeistoffen/premix	246685,82	442349,36	1,00	50,6	--	--
318	LAmax vrachtwagen manoeuvrenen stortput	246669,78	442328,33	1,00	48,3	--	--
303	LAmax rammelen lepels heftruck	246662,39	442328,36	1,00	47,9	--	--
302	LAmax rammelen lepels heftruck	246655,62	442333,53	1,00	47,9	--	--
301	LAmax rammelen lepels heftruck	246647,14	442340,13	1,00	47,6	--	--
309	LAmax vrachtwagen inrit	246703,43	442329,94	1,00	47,6	--	--
314	LAmax vrachtwagen manoeuvrenen achterterrein	246668,32	442339,71	1,00	47,5	--	--
313	LAmax vrachtwagen manoeuvrenen achterterrein	246672,39	442351,40	1,00	47,4	--	--
315	LAmax vrachtwagen manoeuvrenen achterterrein	246659,77	442329,97	1,00	47,3	--	--
308	LAmax vrachtwagen inrit	246709,15	442326,33	1,00	47,1	--	--
317	LAmax vrachtwagen manoeuvrenen stortput	246674,43	442323,59	1,00	44,7	--	--
310	LAmax vrachtwagen uitrit	246648,58	442353,18	1,00	39,2	--	--
305	LAmax dichtslaan portier personenwagen	246677,64	442358,34	0,80	38,2	--	--
312	LAmax vrachtwagen uitrijden laadstraat	246680,60	442344,45	1,00	38,0	--	--
316	LAmax vrachtwagen manoeuvrenen stortput	246680,09	442319,54	1,00	36,4	--	--
LAmax	(hoofdgroep)	0,00	0,00	0,00	59,0	--	--

Alle getoonde dB-waarden zijn A-gewogen

Behoort bij besluit van burgemeester en wethouders van Winterswijk van 7 april 2016
behorend bij vergunning
zaaknummer
gemeente Winterswijk
van burgemeester

Rapport: Resultatentabel
Model: RBS LAmax maart 2023 na maatregelen
LAmax bij Bron voor toetspunt: 011_A - Wooldseweg 20
Groep: (hoofdgroep)

Naam Bron	Omschrijving	X	Y	Hoogte	Dag	Avond	Nacht
011_A	Wooldseweg 20	246721,36	442348,16	1,50	64,3	--	--
311	LAmax vrachtwagen vloeistoffen/premix	246685,82	442349,36	1,00	64,3	--	--
304	LAmax rammelen lepels heftruck	246679,42	442346,99	1,00	59,3	--	--
313	LAmax vrachtwagen manoeuvrenen achterterrein	246672,39	442351,40	1,00	57,4	--	--
302	LAmax rammelen lepels heftruck	246655,62	442333,53	1,00	55,6	--	--
312	LAmax vrachtwagen uitrijden laadstraat	246680,60	442344,45	1,00	51,5	--	--
301	LAmax rammelen lepels heftruck	246647,14	442340,13	1,00	51,4	--	--
305	LAmax dichtslaan portier personenwagen	246677,64	442358,34	0,80	50,4	--	--
310	LAmax vrachtwagen uitrit	246648,58	442353,18	1,00	50,2	--	--
303	LAmax rammelen lepels heftruck	246662,39	442328,36	1,00	50,1	--	--
314	LAmax vrachtwagen manoeuvrenen achterterrein	246668,32	442339,71	1,00	49,7	--	--
318	LAmax vrachtwagen manoeuvrenen stortput	246669,78	442328,33	1,00	49,4	--	--
315	LAmax vrachtwagen manoeuvrenen achterterrein	246659,77	442329,97	1,00	48,4	--	--
307	LAmax vrachtwagen inrit	246714,91	442322,51	1,00	48,2	--	--
306	LAmax vrachtwagen inrit	246716,93	442321,21	1,00	47,2	--	--
308	LAmax vrachtwagen inrit	246709,15	442326,33	1,00	46,6	--	--
317	LAmax vrachtwagen manoeuvrenen stortput	246674,43	442323,59	1,00	46,4	--	--
309	LAmax vrachtwagen inrit	246703,43	442329,94	1,00	46,0	--	--
316	LAmax vrachtwagen manoeuvrenen stortput	246680,09	442319,54	1,00	45,5	--	--
LAmax	(hoofdgroep)	0,00	0,00	0,00	64,3	--	--

Alle getoonde dB-waarden zijn A-gewogen

Behoort bij besluit
van burgemeester
en wethouders van
Winterswijk van
7 april 2016
behorend
bij vergunning
zaaknummer

Rapport: Resultatentabel
Model: RBS LAmax maart 2023 na maatregelen
LAmax bij Bron voor toetspunt: 011_B - Wooldseweg 20
Groep: (hoofdgroep)

Naam Bron	Omschrijving	X	Y	Hoogte	Dag	Avond	Nacht
011_B	Wooldseweg 20	246721,36	442348,16	5,00	67,7	--	--
311	LAmax vrachtwagen vloeistoffen/premix	246685,82	442349,36	1,00	67,7	--	--
304	LAmax rammelen lepels heftruck	246679,42	442346,99	1,00	64,6	--	--
313	LAmax vrachtwagen manoeuvrenen achterterrein	246672,39	442351,40	1,00	63,7	--	--
314	LAmax vrachtwagen manoeuvrenen achterterrein	246668,32	442339,71	1,00	59,5	--	--
318	LAmax vrachtwagen manoeuvrenen stortput	246669,78	442328,33	1,00	59,0	--	--
303	LAmax rammelen lepels heftruck	246662,39	442328,36	1,00	56,4	--	--
312	LAmax vrachtwagen uitrijden laadstraat	246680,60	442344,45	1,00	56,1	--	--
315	LAmax vrachtwagen manoeuvrenen achterterrein	246659,77	442329,97	1,00	55,2	--	--
301	LAmax rammelen lepels heftruck	246647,14	442340,13	1,00	55,0	--	--
305	LAmax dichtslaan portier personenwagen	246677,64	442358,34	0,80	53,6	--	--
310	LAmax vrachtwagen uitrit	246648,58	442353,18	1,00	53,2	--	--
302	LAmax rammelen lepels heftruck	246655,62	442333,53	1,00	52,6	--	--
316	LAmax vrachtwagen manoeuvrenen stortput	246680,09	442319,54	1,00	52,5	--	--
317	LAmax vrachtwagen manoeuvrenen stortput	246674,43	442323,59	1,00	52,2	--	--
308	LAmax vrachtwagen inrit	246709,15	442326,33	1,00	48,0	--	--
309	LAmax vrachtwagen inrit	246703,43	442329,94	1,00	46,9	--	--
307	LAmax vrachtwagen inrit	246714,91	442322,51	1,00	45,7	--	--
306	LAmax vrachtwagen inrit	246716,93	442321,21	1,00	45,5	--	--
LAmax	(hoofdgroep)	0,00	0,00	0,00	67,7	--	--

Alle getoonde dB-waarden zijn A-gewogen

Behoort bij besluit van burgemeester en wethouders van Winterswijk van 7 april 2016
behorend bij vergunning
zaaknummer
gemeente Winterswijk
Dit besluit is vastgesteld door het college van burgemeester

Rapport: Resultatentabel
Model: RBS LAmax maart 2023 na maatregelen
LAmax bij Bron voor toetspunt: 012_A - Wooldseweg 18
Groep: (hoofdgroep)

Naam Bron	Omschrijving	X	Y	Hoogte	Dag	Avond	Nacht
012_A	Wooldseweg 18	246727,64	442340,85	1,50	55,5	--	--
311	LAmax vrachtwagen vloeistoffen/premix	246685,82	442349,36	1,00	55,5	--	--
304	LAmax rammelen lepels heftruck	246679,42	442346,99	1,00	52,7	--	--
313	LAmax vrachtwagen manoeuvrenen achterterrein	246672,39	442351,40	1,00	49,8	--	--
314	LAmax vrachtwagen manoeuvrenen achterterrein	246668,32	442339,71	1,00	48,9	--	--
301	LAmax rammelen lepels heftruck	246647,14	442340,13	1,00	48,6	--	--
318	LAmax vrachtwagen manoeuvrenen stortput	246669,78	442328,33	1,00	48,3	--	--
308	LAmax vrachtwagen inrit	246709,15	442326,33	1,00	47,9	--	--
309	LAmax vrachtwagen inrit	246703,43	442329,94	1,00	46,8	--	--
306	LAmax vrachtwagen inrit	246716,93	442321,21	1,00	46,4	--	--
307	LAmax vrachtwagen inrit	246714,91	442322,51	1,00	46,3	--	--
302	LAmax rammelen lepels heftruck	246655,62	442333,53	1,00	46,2	--	--
303	LAmax rammelen lepels heftruck	246662,39	442328,36	1,00	43,9	--	--
315	LAmax vrachtwagen manoeuvrenen achterterrein	246659,77	442329,97	1,00	43,8	--	--
316	LAmax vrachtwagen manoeuvrenen stortput	246680,09	442319,54	1,00	43,5	--	--
317	LAmax vrachtwagen manoeuvrenen stortput	246674,43	442323,59	1,00	42,7	--	--
305	LAmax dichtslaan portier personenwagen	246677,64	442358,34	0,80	40,9	--	--
312	LAmax vrachtwagen uitrijden laadstraat	246680,60	442344,45	1,00	39,3	--	--
310	LAmax vrachtwagen uitrit	246648,58	442353,18	1,00	38,6	--	--
LAmax	(hoofdgroep)	0,00	0,00	0,00	55,5	--	--

Alle getoonde dB-waarden zijn A-gewogen

Behoort bij besluit van burgemeester en wethouders van Winterswijk van 7 april 2016
behorend bij vergunning zaaknummer 100/25
gemeente winterswijk
Behoort bij besluit van burgemeester

Rapport: Resultatentabel
Model: RBS LAmax maart 2023 na maatregelen
LAmax bij Bron voor toetspunt: 012_B - Wooldseweg 18
Groep: (hoofdgroep)

Naam Bron	Omschrijving	X	Y	Hoogte	Dag	Avond	Nacht
012_B	Wooldseweg 18	246727,64	442340,85	5,00	58,9	--	--
304	LAmax rammelen lepels heftruck	246679,42	442346,99	1,00	58,9	--	--
314	LAmax vrachtwagen manoeuvrenen achterterrein	246668,32	442339,71	1,00	58,6	--	--
311	LAmax vrachtwagen vloeistoffen/premix	246685,82	442349,36	1,00	58,5	--	--
313	LAmax vrachtwagen manoeuvrenen achterterrein	246672,39	442351,40	1,00	58,3	--	--
318	LAmax vrachtwagen manoeuvrenen stortput	246669,78	442328,33	1,00	58,0	--	--
301	LAmax rammelen lepels heftruck	246647,14	442340,13	1,00	51,9	--	--
317	LAmax vrachtwagen manoeuvrenen stortput	246674,43	442323,59	1,00	51,3	--	--
316	LAmax vrachtwagen manoeuvrenen stortput	246680,09	442319,54	1,00	51,1	--	--
302	LAmax rammelen lepels heftruck	246655,62	442333,53	1,00	49,7	--	--
312	LAmax vrachtwagen uitrijden laadstraat	246680,60	442344,45	1,00	48,8	--	--
308	LAmax vrachtwagen inrit	246709,15	442326,33	1,00	48,3	--	--
309	LAmax vrachtwagen inrit	246703,43	442329,94	1,00	47,3	--	--
303	LAmax rammelen lepels heftruck	246662,39	442328,36	1,00	47,3	--	--
306	LAmax vrachtwagen inrit	246716,93	442321,21	1,00	47,2	--	--
307	LAmax vrachtwagen inrit	246714,91	442322,51	1,00	47,0	--	--
315	LAmax vrachtwagen manoeuvrenen achterterrein	246659,77	442329,97	1,00	46,8	--	--
305	LAmax dichtslaan portier personenwagen	246677,64	442358,34	0,80	44,7	--	--
310	LAmax vrachtwagen uitrit	246648,58	442353,18	1,00	43,0	--	--
LAmax	(hoofdgroep)	0,00	0,00	0,00	58,9	--	--

Alle getoonde dB-waarden zijn A-gewogen

Behoort bij besluit van burgemeester en wethouders van Winterswijk van 7 april 2016
behorend bij vergunning
zaaknummer
gemeente Winterswijk
van burgemeester

Rapport: Resultatentabel
Model: RBS LAmax maart 2023 na maatregelen
LAmax bij Bron voor toetspunt: 013_A - Wooldseweg 20
Groep: (hoofdgroep)

Naam Bron	Omschrijving	X	Y	Hoogte	Dag	Avond	Nacht
013_A	Wooldseweg 20	246731,43	442342,47	1,50	55,1	--	--
306	LAmax vrachtwagen inrit	246716,93	442321,21	1,00	55,1	--	--
311	LAmax vrachtwagen vloeistoffen/premix	246685,82	442349,36	1,00	50,1	--	--
307	LAmax vrachtwagen inrit	246714,91	442322,51	1,00	48,9	--	--
304	LAmax rammelen lepels heftruck	246679,42	442346,99	1,00	48,3	--	--
301	LAmax rammelen lepels heftruck	246647,14	442340,13	1,00	47,9	--	--
313	LAmax vrachtwagen manoeuvrenen achterterrein	246672,39	442351,40	1,00	45,3	--	--
309	LAmax vrachtwagen inrit	246703,43	442329,94	1,00	44,7	--	--
302	LAmax rammelen lepels heftruck	246655,62	442333,53	1,00	44,7	--	--
308	LAmax vrachtwagen inrit	246709,15	442326,33	1,00	44,1	--	--
314	LAmax vrachtwagen manoeuvrenen achterterrein	246668,32	442339,71	1,00	43,8	--	--
303	LAmax rammelen lepels heftruck	246662,39	442328,36	1,00	43,0	--	--
315	LAmax vrachtwagen manoeuvrenen achterterrein	246659,77	442329,97	1,00	42,6	--	--
318	LAmax vrachtwagen manoeuvrenen stortput	246669,78	442328,33	1,00	41,8	--	--
310	LAmax vrachtwagen uitrit	246648,58	442353,18	1,00	38,2	--	--
316	LAmax vrachtwagen manoeuvrenen stortput	246680,09	442319,54	1,00	36,3	--	--
305	LAmax dichtslaan portier personenwagen	246677,64	442358,34	0,80	34,7	--	--
312	LAmax vrachtwagen uitrijden laadstraat	246680,60	442344,45	1,00	32,8	--	--
317	LAmax vrachtwagen manoeuvrenen stortput	246674,43	442323,59	1,00	31,4	--	--
LAmax	(hoofdgroep)	0,00	0,00	0,00	55,1	--	--

Alle getoonde dB-waarden zijn A-gewogen

Behoort bij besluit
van burgemeester
en wethouders van
Winterswijk van
7 april 2016
behorend
bij vergunning
zaaknummer 2023-1000/25
gemeente
winterswijk
Wethouders B.V.
van burgemeester

Rapport: Resultatentabel
Model: RBS LAmax maart 2023 na maatregelen
LAmax bij Bron voor toetspunt: 013_B - Wooldseweg 20
Groep: (hoofdgroep)

Naam Bron	Omschrijving	X	Y	Hoogte	Dag	Avond	Nacht
013_B	Wooldseweg 20	246731,43	442342,47	5,00	55,2	--	--
306	LAmax vrachtwagen inrit	246716,93	442321,21	1,00	55,2	--	--
304	LAmax rammelen lepels heftruck	246679,42	442346,99	1,00	53,0	--	--
311	LAmax vrachtwagen vloeistoffen/premix	246685,82	442349,36	1,00	52,1	--	--
301	LAmax rammelen lepels heftruck	246647,14	442340,13	1,00	50,2	--	--
307	LAmax vrachtwagen inrit	246714,91	442322,51	1,00	49,6	--	--
313	LAmax vrachtwagen manoeuvrenen achterterrein	246672,39	442351,40	1,00	49,1	--	--
302	LAmax rammelen lepels heftruck	246655,62	442333,53	1,00	47,0	--	--
314	LAmax vrachtwagen manoeuvrenen achterterrein	246668,32	442339,71	1,00	46,1	--	--
309	LAmax vrachtwagen inrit	246703,43	442329,94	1,00	45,6	--	--
303	LAmax rammelen lepels heftruck	246662,39	442328,36	1,00	45,5	--	--
318	LAmax vrachtwagen manoeuvrenen stortput	246669,78	442328,33	1,00	45,2	--	--
315	LAmax vrachtwagen manoeuvrenen achterterrein	246659,77	442329,97	1,00	45,0	--	--
308	LAmax vrachtwagen inrit	246709,15	442326,33	1,00	44,6	--	--
310	LAmax vrachtwagen uitrit	246648,58	442353,18	1,00	38,6	--	--
305	LAmax dichtslaan portier personenwagen	246677,64	442358,34	0,80	37,2	--	--
316	LAmax vrachtwagen manoeuvrenen stortput	246680,09	442319,54	1,00	36,9	--	--
312	LAmax vrachtwagen uitrijden laadstraat	246680,60	442344,45	1,00	36,1	--	--
317	LAmax vrachtwagen manoeuvrenen stortput	246674,43	442323,59	1,00	35,0	--	--
LAmax	(hoofdgroep)	0,00	0,00	0,00	55,2	--	--

Alle getoonde dB-waarden zijn A-gewogen

Behoort bij besluit van burgemeester en wethouders van Winterswijk van 7 april 2016
behorend bij vergunning
zaaknummer
gemeente Winterswijk
van burgemeester

Rapport: Resultatentabel
Model: RBS LAmax maart 2023 na maatregelen
LAmax bij Bron voor toetspunt: 014_A - Wooldseweg 18
Groep: (hoofdgroep)

Naam Bron	Omschrijving	X	Y	Hoogte	Dag	Avond	Nacht
014_A	Wooldseweg 18	246725,11	442355,99	1,50	64,8	--	--
311	LAmax vrachtwagen vloeistoffen/premix	246685,82	442349,36	1,00	64,8	--	--
313	LAmax vrachtwagen manoeuvrenen achterterrein	246672,39	442351,40	1,00	61,5	--	--
304	LAmax rammelen lepels heftruck	246679,42	442346,99	1,00	59,7	--	--
301	LAmax rammelen lepels heftruck	246647,14	442340,13	1,00	59,1	--	--
302	LAmax rammelen lepels heftruck	246655,62	442333,53	1,00	54,5	--	--
310	LAmax vrachtwagen uitrit	246648,58	442353,18	1,00	54,2	--	--
314	LAmax vrachtwagen manoeuvrenen achterterrein	246668,32	442339,71	1,00	53,8	--	--
303	LAmax rammelen lepels heftruck	246662,39	442328,36	1,00	53,4	--	--
315	LAmax vrachtwagen manoeuvrenen achterterrein	246659,77	442329,97	1,00	51,8	--	--
312	LAmax vrachtwagen uitrijden laadstraat	246680,60	442344,45	1,00	50,5	--	--
318	LAmax vrachtwagen manoeuvrenen stortput	246669,78	442328,33	1,00	49,7	--	--
305	LAmax dichtslaan portier personenwagen	246677,64	442358,34	0,80	49,6	--	--
317	LAmax vrachtwagen manoeuvrenen stortput	246674,43	442323,59	1,00	46,6	--	--
316	LAmax vrachtwagen manoeuvrenen stortput	246680,09	442319,54	1,00	46,5	--	--
308	LAmax vrachtwagen inrit	246709,15	442326,33	1,00	46,5	--	--
309	LAmax vrachtwagen inrit	246703,43	442329,94	1,00	44,9	--	--
307	LAmax vrachtwagen inrit	246714,91	442322,51	1,00	44,2	--	--
306	LAmax vrachtwagen inrit	246716,93	442321,21	1,00	42,7	--	--
LAmax	(hoofdgroep)	0,00	0,00	0,00	64,8	--	--

Alle getoonde dB-waarden zijn A-gewogen

Behoort bij besluit van burgemeester en wethouders van Winterswijk van 7 april 2016
behorend bij vergunning
zaaknummer
gemeente Winterswijk
van burgemeester

Rapport: Resultatentabel
Model: RBS LAmax maart 2023 na maatregelen
LAmax bij Bron voor toetspunt: 014_B - Wooldseweg 18
Groep: (hoofdgroep)

Naam Bron	Omschrijving	X	Y	Hoogte	Dag	Avond	Nacht
014_B	Wooldseweg 18	246725,11	442355,99	5,00	67,9	--	--
311	LAmax vrachtwagen vloeistoffen/premix	246685,82	442349,36	1,00	67,9	--	--
304	LAmax rammelen lepels heftruck	246679,42	442346,99	1,00	66,6	--	--
313	LAmax vrachtwagen manoeuvrenen achterterrein	246672,39	442351,40	1,00	65,8	--	--
301	LAmax rammelen lepels heftruck	246647,14	442340,13	1,00	63,4	--	--
314	LAmax vrachtwagen manoeuvrenen achterterrein	246668,32	442339,71	1,00	61,6	--	--
303	LAmax rammelen lepels heftruck	246662,39	442328,36	1,00	61,4	--	--
315	LAmax vrachtwagen manoeuvrenen achterterrein	246659,77	442329,97	1,00	59,9	--	--
318	LAmax vrachtwagen manoeuvrenen stortput	246669,78	442328,33	1,00	58,9	--	--
302	LAmax rammelen lepels heftruck	246655,62	442333,53	1,00	58,8	--	--
310	LAmax vrachtwagen uitrit	246648,58	442353,18	1,00	57,2	--	--
312	LAmax vrachtwagen uitrijden laadstraat	246680,60	442344,45	1,00	53,8	--	--
305	LAmax dichtslaan portier personenwagen	246677,64	442358,34	0,80	52,6	--	--
317	LAmax vrachtwagen manoeuvrenen stortput	246674,43	442323,59	1,00	52,0	--	--
316	LAmax vrachtwagen manoeuvrenen stortput	246680,09	442319,54	1,00	51,6	--	--
309	LAmax vrachtwagen inrit	246703,43	442329,94	1,00	46,9	--	--
307	LAmax vrachtwagen inrit	246714,91	442322,51	1,00	46,0	--	--
308	LAmax vrachtwagen inrit	246709,15	442326,33	1,00	45,4	--	--
306	LAmax vrachtwagen inrit	246716,93	442321,21	1,00	45,3	--	--
LAmax	(hoofdgroep)	0,00	0,00	0,00	67,9	--	--

Alle getoonde dB-waarden zijn A-gewogen

Behoort bij besluit
van burgemeester
en wethouders van
Winterswijk van
7 april 2016
behorend
bij vergunning
zaaknummer

Rapport: Resultatentabel
Model: RBS LAmax maart 2023 na maatregelen
LAmax bij Bron voor toetspunt: 015_A - Wooldseweg 18
Groep: (hoofdgroep)

Naam Bron	Omschrijving	X	Y	Hoogte	Dag	Avond	Nacht
015_A	Wooldseweg 18	246733,98	442349,58	1,50	57,2	--	--
311	LAmax vrachtwagen vloeistoffen/premix	246685,82	442349,36	1,00	57,2	--	--
304	LAmax rammelen lepels heftruck	246679,42	442346,99	1,00	52,0	--	--
303	LAmax rammelen lepels heftruck	246662,39	442328,36	1,00	51,4	--	--
313	LAmax vrachtwagen manoeuvrenen achterterrein	246672,39	442351,40	1,00	49,8	--	--
318	LAmax vrachtwagen manoeuvrenen stortput	246669,78	442328,33	1,00	47,6	--	--
301	LAmax rammelen lepels heftruck	246647,14	442340,13	1,00	47,2	--	--
314	LAmax vrachtwagen manoeuvrenen achterterrein	246668,32	442339,71	1,00	47,2	--	--
302	LAmax rammelen lepels heftruck	246655,62	442333,53	1,00	45,6	--	--
306	LAmax vrachtwagen inrit	246716,93	442321,21	1,00	44,8	--	--
307	LAmax vrachtwagen inrit	246714,91	442322,51	1,00	44,0	--	--
309	LAmax vrachtwagen inrit	246703,43	442329,94	1,00	43,2	--	--
315	LAmax vrachtwagen manoeuvrenen achterterrein	246659,77	442329,97	1,00	42,5	--	--
310	LAmax vrachtwagen uitrit	246648,58	442353,18	1,00	42,0	--	--
308	LAmax vrachtwagen inrit	246709,15	442326,33	1,00	41,7	--	--
305	LAmax dichtslaan portier personenwagen	246677,64	442358,34	0,80	41,4	--	--
316	LAmax vrachtwagen manoeuvrenen stortput	246680,09	442319,54	1,00	41,2	--	--
317	LAmax vrachtwagen manoeuvrenen stortput	246674,43	442323,59	1,00	41,1	--	--
312	LAmax vrachtwagen uitrijden laadstraat	246680,60	442344,45	1,00	39,1	--	--
LAmax	(hoofdgroep)	0,00	0,00	0,00	57,2	--	--

Alle getoonde dB-waarden zijn A-gewogen

Behoort bij besluit van burgemeester en wethouders van Winterswijk van 7 april 2016
behorend bij vergunning
zaaknummer
gemeente Winterswijk
van burgemeester

Rapport: Resultatentabel
Model: RBS LAmax maart 2023 na maatregelen
LAmax bij Bron voor toetspunt: 015_B - Wooldseweg 18
Groep: (hoofdgroep)

Naam Bron	Omschrijving	X	Y	Hoogte	Dag	Avond	Nacht
015_B	Wooldseweg 18	246733,98	442349,58	5,00	59,7	--	--
313	LAmax vrachtwagen manoeuvrenen achterterrein	246672,39	442351,40	1,00	59,7	--	--
311	LAmax vrachtwagen vloeistoffen/premix	246685,82	442349,36	1,00	59,5	--	--
303	LAmax rammelen lepels heftruck	246662,39	442328,36	1,00	58,9	--	--
314	LAmax vrachtwagen manoeuvrenen achterterrein	246668,32	442339,71	1,00	58,1	--	--
318	LAmax vrachtwagen manoeuvrenen stortput	246669,78	442328,33	1,00	57,3	--	--
304	LAmax rammelen lepels heftruck	246679,42	442346,99	1,00	56,6	--	--
301	LAmax rammelen lepels heftruck	246647,14	442340,13	1,00	50,3	--	--
316	LAmax vrachtwagen manoeuvrenen stortput	246680,09	442319,54	1,00	48,9	--	--
317	LAmax vrachtwagen manoeuvrenen stortput	246674,43	442323,59	1,00	48,8	--	--
302	LAmax rammelen lepels heftruck	246655,62	442333,53	1,00	48,7	--	--
306	LAmax vrachtwagen inrit	246716,93	442321,21	1,00	47,1	--	--
307	LAmax vrachtwagen inrit	246714,91	442322,51	1,00	45,9	--	--
315	LAmax vrachtwagen manoeuvrenen achterterrein	246659,77	442329,97	1,00	45,1	--	--
310	LAmax vrachtwagen uitrit	246648,58	442353,18	1,00	45,1	--	--
309	LAmax vrachtwagen inrit	246703,43	442329,94	1,00	44,9	--	--
305	LAmax dichtslaan portier personenwagen	246677,64	442358,34	0,80	44,6	--	--
308	LAmax vrachtwagen inrit	246709,15	442326,33	1,00	43,6	--	--
312	LAmax vrachtwagen uitrijden laadstraat	246680,60	442344,45	1,00	43,5	--	--
LAmax	(hoofdgroep)	0,00	0,00	0,00	59,7	--	--

Alle getoonde dB-waarden zijn A-gewogen

Behoort bij besluit van burgemeester en wethouders van Winterswijk van 7 april 2016
behorend bij vergunning zaaknummer 1002/2023-0000
gemeente winterswijk
Behoort bij besluit van burgemeester

Rapport: Resultatentabel
Model: RBS LAmax maart 2023 na maatregelen
LAmax bij Bron voor toetspunt: 016_A - Wooldseweg 18
Groep: (hoofdgroep)

Naam Bron	Omschrijving	X	Y	Hoogte	Dag	Avond	Nacht
016_A	Wooldseweg 18	246737,09	442352,61	1,50	48,0	--	--
306	LAmax vrachtwagen inrit	246716,93	442321,21	1,00	48,0	--	--
304	LAmax rammelen lepels heftruck	246679,42	442346,99	1,00	46,9	--	--
311	LAmax vrachtwagen vloeistoffen/premix	246685,82	442349,36	1,00	46,9	--	--
307	LAmax vrachtwagen inrit	246714,91	442322,51	1,00	44,2	--	--
302	LAmax rammelen lepels heftruck	246655,62	442333,53	1,00	43,8	--	--
303	LAmax rammelen lepels heftruck	246662,39	442328,36	1,00	43,3	--	--
315	LAmax vrachtwagen manoeuvrenen achterterrein	246659,77	442329,97	1,00	42,6	--	--
313	LAmax vrachtwagen manoeuvrenen achterterrein	246672,39	442351,40	1,00	41,9	--	--
309	LAmax vrachtwagen inrit	246703,43	442329,94	1,00	41,3	--	--
301	LAmax rammelen lepels heftruck	246647,14	442340,13	1,00	40,9	--	--
318	LAmax vrachtwagen manoeuvrenen stortput	246669,78	442328,33	1,00	40,8	--	--
314	LAmax vrachtwagen manoeuvrenen achterterrein	246668,32	442339,71	1,00	40,7	--	--
310	LAmax vrachtwagen uitrit	246648,58	442353,18	1,00	37,5	--	--
308	LAmax vrachtwagen inrit	246709,15	442326,33	1,00	36,7	--	--
312	LAmax vrachtwagen uitrijden laadstraat	246680,60	442344,45	1,00	35,8	--	--
305	LAmax dichtslaan portier personenwagen	246677,64	442358,34	0,80	32,8	--	--
316	LAmax vrachtwagen manoeuvrenen stortput	246680,09	442319,54	1,00	31,5	--	--
317	LAmax vrachtwagen manoeuvrenen stortput	246674,43	442323,59	1,00	29,9	--	--
LAmax	(hoofdgroep)	0,00	0,00	0,00	48,0	--	--

Alle getoonde dB-waarden zijn A-gewogen

Behoort bij besluit van burgemeester en wethouders van Winterswijk van 7 april 2016
behorend bij vergunning
zaaknummer
gemeente Winterswijk
van burgemeester

Rapport: Resultatentabel
Model: RBS LAmax maart 2023 na maatregelen
LAmax bij Bron voor toetspunt: 016_B - Wooldseweg 18
Groep: (hoofdgroep)

Naam Bron	Omschrijving	X	Y	Hoogte	Dag	Avond	Nacht
016_B	Wooldseweg 18	246737,09	442352,61	5,00	50,9	--	--
304	LAmax rammelen lepels heftruck	246679,42	442346,99	1,00	50,9	--	--
311	LAmax vrachtwagen vloeistoffen/premix	246685,82	442349,36	1,00	50,6	--	--
306	LAmax vrachtwagen inrit	246716,93	442321,21	1,00	50,0	--	--
313	LAmax vrachtwagen manoeuvrenen achterterrein	246672,39	442351,40	1,00	47,5	--	--
303	LAmax rammelen lepels heftruck	246662,39	442328,36	1,00	47,2	--	--
307	LAmax vrachtwagen inrit	246714,91	442322,51	1,00	46,1	--	--
302	LAmax rammelen lepels heftruck	246655,62	442333,53	1,00	45,7	--	--
315	LAmax vrachtwagen manoeuvrenen achterterrein	246659,77	442329,97	1,00	45,2	--	--
318	LAmax vrachtwagen manoeuvrenen stortput	246669,78	442328,33	1,00	44,1	--	--
309	LAmax vrachtwagen inrit	246703,43	442329,94	1,00	43,2	--	--
301	LAmax rammelen lepels heftruck	246647,14	442340,13	1,00	42,6	--	--
314	LAmax vrachtwagen manoeuvrenen achterterrein	246668,32	442339,71	1,00	42,1	--	--
310	LAmax vrachtwagen uitrit	246648,58	442353,18	1,00	40,0	--	--
308	LAmax vrachtwagen inrit	246709,15	442326,33	1,00	38,7	--	--
305	LAmax dichtslaan portier personenwagen	246677,64	442358,34	0,80	36,4	--	--
312	LAmax vrachtwagen uitrijden laadstraat	246680,60	442344,45	1,00	36,2	--	--
316	LAmax vrachtwagen manoeuvrenen stortput	246680,09	442319,54	1,00	35,1	--	--
317	LAmax vrachtwagen manoeuvrenen stortput	246674,43	442323,59	1,00	33,5	--	--
LAmax	(hoofdgroep)	0,00	0,00	0,00	50,9	--	--

Alle getoonde dB-waarden zijn A-gewogen

Behoort bij besluit van burgemeester en wethouders van Winterswijk van 7 april 2016
behorend bij vergunning
zaaknummer
gemeente Winterswijk

Rapport: Resultatentabel
Model: RBS LAmax maart 2023 na maatregelen
LAmax bij Bron voor toetspunt: 017_A - Wooldseweg 16
Groep: (hoofdgroep)

Naam Bron	Omschrijving	X	Y	Hoogte	Dag	Avond	Nacht
017_A	Wooldseweg 16	246730,79	442364,29	1,50	56,3	--	--
302	LAmax rammelen lepels heftruck	246655,62	442333,53	1,00	56,3	--	--
313	LAmax vrachtwagen manoeuvrenen achterterrein	246672,39	442351,40	1,00	54,8	--	--
311	LAmax vrachtwagen vloeistoffen/premix	246685,82	442349,36	1,00	54,6	--	--
304	LAmax rammelen lepels heftruck	246679,42	442346,99	1,00	52,3	--	--
301	LAmax rammelen lepels heftruck	246647,14	442340,13	1,00	52,0	--	--
303	LAmax rammelen lepels heftruck	246662,39	442328,36	1,00	51,6	--	--
314	LAmax vrachtwagen manoeuvrenen achterterrein	246668,32	442339,71	1,00	49,0	--	--
315	LAmax vrachtwagen manoeuvrenen achterterrein	246659,77	442329,97	1,00	48,4	--	--
312	LAmax vrachtwagen uitrijden laadstraat	246680,60	442344,45	1,00	44,9	--	--
317	LAmax vrachtwagen manoeuvrenen stortput	246674,43	442323,59	1,00	44,8	--	--
318	LAmax vrachtwagen manoeuvrenen stortput	246669,78	442328,33	1,00	44,4	--	--
316	LAmax vrachtwagen manoeuvrenen stortput	246680,09	442319,54	1,00	44,4	--	--
309	LAmax vrachtwagen inrit	246703,43	442329,94	1,00	41,6	--	--
310	LAmax vrachtwagen uitrit	246648,58	442353,18	1,00	40,9	--	--
308	LAmax vrachtwagen inrit	246709,15	442326,33	1,00	40,0	--	--
305	LAmax dichtslaan portier personenwagen	246677,64	442358,34	0,80	39,1	--	--
307	LAmax vrachtwagen inrit	246714,91	442322,51	1,00	38,4	--	--
306	LAmax vrachtwagen inrit	246716,93	442321,21	1,00	36,6	--	--
LAmax	(hoofdgroep)	0,00	0,00	0,00	56,3	--	--

Alle getoonde dB-waarden zijn A-gewogen

Behoort bij besluit
van burgemeester
en wethouders van
Winterswijk van
7 april 2016
behorend
bij vergunning
zaaknummer 2023-0000

Rapport: Resultatentabel
Model: RBS LAmax maart 2023 na maatregelen
LAmax bij Bron voor toetspunt: 017_B - Wooldseweg 16
Groep: (hoofdgroep)

Naam Bron	Omschrijving	X	Y	Hoogte	Dag	Avond	Nacht
017_B	Wooldseweg 16	246730,79	442364,29	5,00	63,4	--	--
302	LAmax rammelen lepels heftruck	246655,62	442333,53	1,00	63,4	--	--
311	LAmax vrachtwagen vloeistoffen/premix	246685,82	442349,36	1,00	62,4	--	--
304	LAmax rammelen lepels heftruck	246679,42	442346,99	1,00	60,8	--	--
313	LAmax vrachtwagen manoeuvrenen achterterrein	246672,39	442351,40	1,00	60,4	--	--
301	LAmax rammelen lepels heftruck	246647,14	442340,13	1,00	59,9	--	--
303	LAmax rammelen lepels heftruck	246662,39	442328,36	1,00	56,9	--	--
314	LAmax vrachtwagen manoeuvrenen achterterrein	246668,32	442339,71	1,00	56,5	--	--
315	LAmax vrachtwagen manoeuvrenen achterterrein	246659,77	442329,97	1,00	55,0	--	--
312	LAmax vrachtwagen uitrijden laadstraat	246680,60	442344,45	1,00	53,5	--	--
310	LAmax vrachtwagen uitrit	246648,58	442353,18	1,00	51,2	--	--
318	LAmax vrachtwagen manoeuvrenen stortput	246669,78	442328,33	1,00	49,7	--	--
317	LAmax vrachtwagen manoeuvrenen stortput	246674,43	442323,59	1,00	47,8	--	--
316	LAmax vrachtwagen manoeuvrenen stortput	246680,09	442319,54	1,00	47,7	--	--
305	LAmax dichtslaan portier personenwagen	246677,64	442358,34	0,80	45,8	--	--
309	LAmax vrachtwagen inrit	246703,43	442329,94	1,00	44,6	--	--
308	LAmax vrachtwagen inrit	246709,15	442326,33	1,00	43,0	--	--
307	LAmax vrachtwagen inrit	246714,91	442322,51	1,00	41,6	--	--
306	LAmax vrachtwagen inrit	246716,93	442321,21	1,00	40,0	--	--
LAmax	(hoofdgroep)	0,00	0,00	0,00	63,4	--	--

Alle getoonde dB-waarden zijn A-gewogen

Behoort bij besluit
van burgemeester
en wethouders van
Winterswijk van
7 april 2016
behorend
bij vergunning
zaaknummer 2023-1000/25
gemeente
winterswijk
Mededeling
van burgemeester

Rapport: Resultatentabel
Model: RBS LAmax maart 2023 na maatregelen
LAmax bij Bron voor toetspunt: 018_A - Wooldseweg 16
Groep: (hoofdgroep)

Naam Bron	Omschrijving	X	Y	Hoogte	Dag	Avond	Nacht
018_A	Wooldseweg 16	246738,84	442359,62	1,50	52,3	--	--
311	LAmax vrachtwagen vloeistoffen/premix	246685,82	442349,36	1,00	52,3	--	--
302	LAmax rammelen lepels heftruck	246655,62	442333,53	1,00	49,5	--	--
304	LAmax rammelen lepels heftruck	246679,42	442346,99	1,00	49,5	--	--
303	LAmax rammelen lepels heftruck	246662,39	442328,36	1,00	48,1	--	--
313	LAmax vrachtwagen manoeuvrenen achterterrein	246672,39	442351,40	1,00	46,7	--	--
301	LAmax rammelen lepels heftruck	246647,14	442340,13	1,00	46,7	--	--
314	LAmax vrachtwagen manoeuvrenen achterterrein	246668,32	442339,71	1,00	45,9	--	--
318	LAmax vrachtwagen manoeuvrenen stortput	246669,78	442328,33	1,00	45,4	--	--
315	LAmax vrachtwagen manoeuvrenen achterterrein	246659,77	442329,97	1,00	45,3	--	--
317	LAmax vrachtwagen manoeuvrenen stortput	246674,43	442323,59	1,00	42,7	--	--
310	LAmax vrachtwagen uitrit	246648,58	442353,18	1,00	40,6	--	--
312	LAmax vrachtwagen uitrijden laadstraat	246680,60	442344,45	1,00	39,6	--	--
306	LAmax vrachtwagen inrit	246716,93	442321,21	1,00	38,7	--	--
316	LAmax vrachtwagen manoeuvrenen stortput	246680,09	442319,54	1,00	38,7	--	--
307	LAmax vrachtwagen inrit	246714,91	442322,51	1,00	37,9	--	--
305	LAmax dichtslaan portier personenwagen	246677,64	442358,34	0,80	36,8	--	--
309	LAmax vrachtwagen inrit	246703,43	442329,94	1,00	35,0	--	--
308	LAmax vrachtwagen inrit	246709,15	442326,33	1,00	32,1	--	--
LAmax	(hoofdgroep)	0,00	0,00	0,00	52,3	--	--

Alle getoonde dB-waarden zijn A-gewogen

Behoort bij besluit
van burgemeester
en wethouders van
Winterswijk van
7 april 2016
behorend
bij vergunning
zaaknummer 2023-1000/25
gemeente
winterswijk
Behoort bij besluit
van burgemeester

Rapport: Resultatentabel
Model: RBS LAmax maart 2023 na maatregelen
LAmax bij Bron voor toetspunt: 018_B - Wooldseweg 16
Groep: (hoofdgroep)

Naam Bron	Omschrijving	X	Y	Hoogte	Dag	Avond	Nacht
018_B	Wooldseweg 16	246738,84	442359,62	5,00	57,2	--	--
303	LAmax rammelen lepels heftruck	246662,39	442328,36	1,00	57,2	--	--
304	LAmax rammelen lepels heftruck	246679,42	442346,99	1,00	56,3	--	--
302	LAmax rammelen lepels heftruck	246655,62	442333,53	1,00	56,2	--	--
311	LAmax vrachtwagen vloeistoffen/premix	246685,82	442349,36	1,00	56,0	--	--
315	LAmax vrachtwagen manoeuvrenen achterterrein	246659,77	442329,97	1,00	55,1	--	--
314	LAmax vrachtwagen manoeuvrenen achterterrein	246668,32	442339,71	1,00	52,8	--	--
318	LAmax vrachtwagen manoeuvrenen stortput	246669,78	442328,33	1,00	52,6	--	--
301	LAmax rammelen lepels heftruck	246647,14	442340,13	1,00	51,4	--	--
313	LAmax vrachtwagen manoeuvrenen achterterrein	246672,39	442351,40	1,00	51,3	--	--
317	LAmax vrachtwagen manoeuvrenen stortput	246674,43	442323,59	1,00	45,8	--	--
310	LAmax vrachtwagen uitrit	246648,58	442353,18	1,00	45,1	--	--
312	LAmax vrachtwagen uitrijden laadstraat	246680,60	442344,45	1,00	45,0	--	--
316	LAmax vrachtwagen manoeuvrenen stortput	246680,09	442319,54	1,00	43,0	--	--
306	LAmax vrachtwagen inrit	246716,93	442321,21	1,00	42,3	--	--
307	LAmax vrachtwagen inrit	246714,91	442322,51	1,00	41,3	--	--
305	LAmax dichtslaan portier personenwagen	246677,64	442358,34	0,80	41,0	--	--
309	LAmax vrachtwagen inrit	246703,43	442329,94	1,00	39,0	--	--
308	LAmax vrachtwagen inrit	246709,15	442326,33	1,00	38,2	--	--
LAmax	(hoofdgroep)	0,00	0,00	0,00	57,2	--	--

Alle getoonde dB-waarden zijn A-gewogen

Behoort bij besluit van burgemeester en wethouders van Winterswijk van 7 april 2016
behorend bij vergunning
zaaknummer
gemeente Winterswijk

Rapport: Resultatentabel
Model: RBS LAmax maart 2023 na maatregelen
LAmax bij Bron voor toetspunt: 019_A - Wooldseweg 16
Groep: (hoofdgroep)

Naam Bron	Omschrijving	X	Y	Hoogte	Dag	Avond	Nacht
019_A	Wooldseweg 16	246741,66	442362,68	1,50	45,4	--	--
311	LAmax vrachtwagen vloeistoffen/premix	246685,82	442349,36	1,00	45,4	--	--
302	LAmax rammelen lepels heftruck	246655,62	442333,53	1,00	44,0	--	--
304	LAmax rammelen lepels heftruck	246679,42	442346,99	1,00	43,9	--	--
301	LAmax rammelen lepels heftruck	246647,14	442340,13	1,00	43,4	--	--
306	LAmax vrachtwagen inrit	246716,93	442321,21	1,00	43,3	--	--
313	LAmax vrachtwagen manoeuvrenen achterterrein	246672,39	442351,40	1,00	43,1	--	--
303	LAmax rammelen lepels heftruck	246662,39	442328,36	1,00	42,6	--	--
315	LAmax vrachtwagen manoeuvrenen achterterrein	246659,77	442329,97	1,00	41,7	--	--
307	LAmax vrachtwagen inrit	246714,91	442322,51	1,00	41,7	--	--
318	LAmax vrachtwagen manoeuvrenen stortput	246669,78	442328,33	1,00	39,9	--	--
317	LAmax vrachtwagen manoeuvrenen stortput	246674,43	442323,59	1,00	39,5	--	--
310	LAmax vrachtwagen uitrit	246648,58	442353,18	1,00	38,4	--	--
314	LAmax vrachtwagen manoeuvrenen achterterrein	246668,32	442339,71	1,00	37,8	--	--
309	LAmax vrachtwagen inrit	246703,43	442329,94	1,00	34,0	--	--
312	LAmax vrachtwagen uitrijden laadstraat	246680,60	442344,45	1,00	31,7	--	--
305	LAmax dichtslaan portier personenwagen	246677,64	442358,34	0,80	30,6	--	--
316	LAmax vrachtwagen manoeuvrenen stortput	246680,09	442319,54	1,00	29,2	--	--
308	LAmax vrachtwagen inrit	246709,15	442326,33	1,00	29,2	--	--
LAmax	(hoofdgroep)	0,00	0,00	0,00	45,4	--	--

Alle getoonde dB-waarden zijn A-gewogen

Behoort bij besluit van burgemeester en wethouders van Winterswijk van 7 april 2016
behorend bij vergunning
zaaknummer
gemeente Winterswijk

Rapport: Resultatentabel
Model: RBS LAmax maart 2023 na maatregelen
LAmax bij Bron voor toetspunt: 019_B - Wooldseweg 16
Groep: (hoofdgroep)

Naam Bron	Omschrijving	X	Y	Hoogte	Dag	Avond	Nacht
019_B	Wooldseweg 16	246741,66	442362,68	5,00	48,5	--	--
311	LAmax vrachtwagen vloeistoffen/premix	246685,82	442349,36	1,00	48,5	--	--
304	LAmax rammelen lepels heftruck	246679,42	442346,99	1,00	48,4	--	--
302	LAmax rammelen lepels heftruck	246655,62	442333,53	1,00	46,4	--	--
313	LAmax vrachtwagen manoeuvrenen achterterrein	246672,39	442351,40	1,00	45,7	--	--
301	LAmax rammelen lepels heftruck	246647,14	442340,13	1,00	45,5	--	--
306	LAmax vrachtwagen inrit	246716,93	442321,21	1,00	45,4	--	--
303	LAmax rammelen lepels heftruck	246662,39	442328,36	1,00	44,4	--	--
307	LAmax vrachtwagen inrit	246714,91	442322,51	1,00	43,6	--	--
315	LAmax vrachtwagen manoeuvrenen achterterrein	246659,77	442329,97	1,00	43,4	--	--
317	LAmax vrachtwagen manoeuvrenen stortput	246674,43	442323,59	1,00	41,7	--	--
318	LAmax vrachtwagen manoeuvrenen stortput	246669,78	442328,33	1,00	41,7	--	--
314	LAmax vrachtwagen manoeuvrenen achterterrein	246668,32	442339,71	1,00	40,1	--	--
310	LAmax vrachtwagen uitrit	246648,58	442353,18	1,00	38,2	--	--
309	LAmax vrachtwagen inrit	246703,43	442329,94	1,00	36,4	--	--
312	LAmax vrachtwagen uitrijden laadstraat	246680,60	442344,45	1,00	34,9	--	--
305	LAmax dichtslaan portier personenwagen	246677,64	442358,34	0,80	33,8	--	--
316	LAmax vrachtwagen manoeuvrenen stortput	246680,09	442319,54	1,00	31,9	--	--
308	LAmax vrachtwagen inrit	246709,15	442326,33	1,00	31,5	--	--
LAmax	(hoofdgroep)	0,00	0,00	0,00	48,5	--	--

Alle getoonde dB-waarden zijn A-gewogen

Behoort bij besluit van burgemeester en wethouders van Winterswijk van 7 april 2016
behorend bij vergunning
zaaknummer

Rapport: Resultatentabel
Model: RBS LAmax maart 2023 na maatregelen
LAmax bij Bron voor toetspunt: 020_A - Wooldseweg 14
Groep: (hoofdgroep)

Naam Bron	Omschrijving	X	Y	Hoogte	Dag	Avond	Nacht
020_A	Wooldseweg 14	246733,51	442372,66	1,50	61,9	--	--
302	LAmax rammelen lepels heftruck	246655,62	442333,53	1,00	61,9	--	--
304	LAmax rammelen lepels heftruck	246679,42	442346,99	1,00	61,5	--	--
313	LAmax vrachtwagen manoeuvrenen achterterrein	246672,39	442351,40	1,00	60,8	--	--
301	LAmax rammelen lepels heftruck	246647,14	442340,13	1,00	60,1	--	--
314	LAmax vrachtwagen manoeuvrenen achterterrein	246668,32	442339,71	1,00	58,9	--	--
311	LAmax vrachtwagen vloeistoffen/premix	246685,82	442349,36	1,00	57,9	--	--
312	LAmax vrachtwagen uitrijden laadstraat	246680,60	442344,45	1,00	54,2	--	--
315	LAmax vrachtwagen manoeuvrenen achterterrein	246659,77	442329,97	1,00	53,2	--	--
303	LAmax rammelen lepels heftruck	246662,39	442328,36	1,00	52,1	--	--
310	LAmax vrachtwagen uitrit	246648,58	442353,18	1,00	50,5	--	--
317	LAmax vrachtwagen manoeuvrenen stortput	246674,43	442323,59	1,00	50,3	--	--
318	LAmax vrachtwagen manoeuvrenen stortput	246669,78	442328,33	1,00	46,4	--	--
316	LAmax vrachtwagen manoeuvrenen stortput	246680,09	442319,54	1,00	45,0	--	--
305	LAmax dichtslaan portier personenwagen	246677,64	442358,34	0,80	43,6	--	--
308	LAmax vrachtwagen inrit	246709,15	442326,33	1,00	40,4	--	--
307	LAmax vrachtwagen inrit	246714,91	442322,51	1,00	40,1	--	--
309	LAmax vrachtwagen inrit	246703,43	442329,94	1,00	39,6	--	--
306	LAmax vrachtwagen inrit	246716,93	442321,21	1,00	38,6	--	--
LAmax	(hoofdgroep)	0,00	0,00	0,00	61,9	--	--

Alle getoonde dB-waarden zijn A-gewogen

Behoort bij besluit van burgemeester en wethouders van Winterswijk van 7 april 2016
behorend bij vergunning
zaaknummer
gemeente Winterswijk

Rapport: Resultatentabel
Model: RBS LAmax maart 2023 na maatregelen
LAmax bij Bron voor toetspunt: 020_B - Wooldseweg 14
Groep: (hoofdgroep)

Naam Bron	Omschrijving	X	Y	Hoogte	Dag	Avond	Nacht
020_B	Wooldseweg 14	246733,51	442372,66	5,00	67,4	--	--
304	LAmax rammelen lepels heftruck	246679,42	442346,99	1,00	67,4	--	--
302	LAmax rammelen lepels heftruck	246655,62	442333,53	1,00	66,0	--	--
311	LAmax vrachtwagen vloeistoffen/premix	246685,82	442349,36	1,00	64,7	--	--
313	LAmax vrachtwagen manoeuvrenen achterterrein	246672,39	442351,40	1,00	64,2	--	--
301	LAmax rammelen lepels heftruck	246647,14	442340,13	1,00	63,7	--	--
314	LAmax vrachtwagen manoeuvrenen achterterrein	246668,32	442339,71	1,00	63,5	--	--
312	LAmax vrachtwagen uitrijden laadstraat	246680,60	442344,45	1,00	60,7	--	--
315	LAmax vrachtwagen manoeuvrenen achterterrein	246659,77	442329,97	1,00	55,5	--	--
303	LAmax rammelen lepels heftruck	246662,39	442328,36	1,00	54,9	--	--
317	LAmax vrachtwagen manoeuvrenen stortput	246674,43	442323,59	1,00	54,1	--	--
310	LAmax vrachtwagen uitrit	246648,58	442353,18	1,00	53,9	--	--
318	LAmax vrachtwagen manoeuvrenen stortput	246669,78	442328,33	1,00	49,7	--	--
305	LAmax dichtslaan portier personenwagen	246677,64	442358,34	0,80	47,8	--	--
316	LAmax vrachtwagen manoeuvrenen stortput	246680,09	442319,54	1,00	46,7	--	--
308	LAmax vrachtwagen inrit	246709,15	442326,33	1,00	43,5	--	--
307	LAmax vrachtwagen inrit	246714,91	442322,51	1,00	43,1	--	--
309	LAmax vrachtwagen inrit	246703,43	442329,94	1,00	43,0	--	--
306	LAmax vrachtwagen inrit	246716,93	442321,21	1,00	42,0	--	--
LAmax	(hoofdgroep)	0,00	0,00	0,00	67,4	--	--

Alle getoonde dB-waarden zijn A-gewogen

Behoort bij besluit van burgemeester en wethouders van Winterswijk van 7 april 2016
behorend bij vergunning
zaaknummer
gemeente Winterswijk

Rapport: Resultatentabel
Model: RBS LAmax maart 2023 na maatregelen
LAmax bij Bron voor toetspunt: 021_A - Wooldseweg 14
Groep: (hoofdgroep)

Naam Bron	Omschrijving	X	Y	Hoogte	Dag	Avond	Nacht
021_A	Wooldseweg 14	246744,84	442371,10	1,50	44,0	--	--
304	LAmax rammelen lepels heftruck	246679,42	442346,99	1,00	44,0	--	--
311	LAmax vrachtwagen vloeistoffen/premix	246685,82	442349,36	1,00	43,8	--	--
302	LAmax rammelen lepels heftruck	246655,62	442333,53	1,00	43,6	--	--
303	LAmax rammelen lepels heftruck	246662,39	442328,36	1,00	41,8	--	--
301	LAmax rammelen lepels heftruck	246647,14	442340,13	1,00	41,2	--	--
315	LAmax vrachtwagen manoeuvrenen achterterrein	246659,77	442329,97	1,00	41,0	--	--
306	LAmax vrachtwagen inrit	246716,93	442321,21	1,00	40,7	--	--
314	LAmax vrachtwagen manoeuvrenen achterterrein	246668,32	442339,71	1,00	40,6	--	--
307	LAmax vrachtwagen inrit	246714,91	442322,51	1,00	40,2	--	--
313	LAmax vrachtwagen manoeuvrenen achterterrein	246672,39	442351,40	1,00	38,9	--	--
317	LAmax vrachtwagen manoeuvrenen stortput	246674,43	442323,59	1,00	38,5	--	--
318	LAmax vrachtwagen manoeuvrenen stortput	246669,78	442328,33	1,00	37,1	--	--
312	LAmax vrachtwagen uitrijden laadstraat	246680,60	442344,45	1,00	34,6	--	--
310	LAmax vrachtwagen uitrit	246648,58	442353,18	1,00	31,9	--	--
309	LAmax vrachtwagen inrit	246703,43	442329,94	1,00	31,9	--	--
308	LAmax vrachtwagen inrit	246709,15	442326,33	1,00	26,3	--	--
305	LAmax dichtslaan portier personenwagen	246677,64	442358,34	0,80	26,0	--	--
316	LAmax vrachtwagen manoeuvrenen stortput	246680,09	442319,54	1,00	25,8	--	--
LAmax	(hoofdgroep)	0,00	0,00	0,00	44,0	--	--

Alle getoonde dB-waarden zijn A-gewogen

Behoort bij besluit van burgemeester en wethouders van Winterswijk van 7 april 2016
behorend bij vergunning zaaknummer 100/25
gemeente winterswijk
Behoort bij besluit van burgemeester

Rapport: Resultatentabel
Model: RBS LAmax maart 2023 na maatregelen
LAmax bij Bron voor toetspunt: 021_B - Wooldseweg 14
Groep: (hoofdgroep)

Naam Bron	Omschrijving	X	Y	Hoogte	Dag	Avond	Nacht
021_B	Wooldseweg 14	246744,84	442371,10	5,00	47,7	--	--
304	LAmax rammelen lepels heftruck	246679,42	442346,99	1,00	47,7	--	--
311	LAmax vrachtwagen vloeistoffen/premix	246685,82	442349,36	1,00	47,2	--	--
302	LAmax rammelen lepels heftruck	246655,62	442333,53	1,00	45,1	--	--
301	LAmax rammelen lepels heftruck	246647,14	442340,13	1,00	43,4	--	--
303	LAmax rammelen lepels heftruck	246662,39	442328,36	1,00	43,3	--	--
306	LAmax vrachtwagen inrit	246716,93	442321,21	1,00	43,3	--	--
314	LAmax vrachtwagen manoeuvrenen achterterrein	246668,32	442339,71	1,00	42,9	--	--
307	LAmax vrachtwagen inrit	246714,91	442322,51	1,00	42,8	--	--
315	LAmax vrachtwagen manoeuvrenen achterterrein	246659,77	442329,97	1,00	42,5	--	--
313	LAmax vrachtwagen manoeuvrenen achterterrein	246672,39	442351,40	1,00	41,6	--	--
317	LAmax vrachtwagen manoeuvrenen stortput	246674,43	442323,59	1,00	40,5	--	--
318	LAmax vrachtwagen manoeuvrenen stortput	246669,78	442328,33	1,00	38,9	--	--
312	LAmax vrachtwagen uitrijden laadstraat	246680,60	442344,45	1,00	37,4	--	--
309	LAmax vrachtwagen inrit	246703,43	442329,94	1,00	34,6	--	--
310	LAmax vrachtwagen uitrit	246648,58	442353,18	1,00	33,6	--	--
305	LAmax dichtslaan portier personenwagen	246677,64	442358,34	0,80	29,3	--	--
308	LAmax vrachtwagen inrit	246709,15	442326,33	1,00	29,1	--	--
316	LAmax vrachtwagen manoeuvrenen stortput	246680,09	442319,54	1,00	28,3	--	--
LAmax	(hoofdgroep)	0,00	0,00	0,00	47,7	--	--

Alle getoonde dB-waarden zijn A-gewogen

Behoort bij besluit van burgemeester en wethouders van Winterswijk van 7 april 2016
behorend bij vergunning
zaaknummer

Rapport: Resultatentabel
Model: RBS LAmax maart 2023 na maatregelen
LAmax bij Bron voor toetspunt: 022_A - Parallelweg 102
Groep: (hoofdgroep)

Naam Bron	Omschrijving	X	Y	Hoogte	Dag	Avond	Nacht
022_A	Parallelweg 102	246729,49	442390,78	1,50	62,2	--	--
304	LAmax rammelen lepels heftruck	246679,42	442346,99	1,00	62,2	--	--
302	LAmax rammelen lepels heftruck	246655,62	442333,53	1,00	61,7	--	--
314	LAmax vrachtwagen manoeuvrenen achterterrein	246668,32	442339,71	1,00	59,6	--	--
315	LAmax vrachtwagen manoeuvrenen achterterrein	246659,77	442329,97	1,00	59,3	--	--
313	LAmax vrachtwagen manoeuvrenen achterterrein	246672,39	442351,40	1,00	59,2	--	--
311	LAmax vrachtwagen vloeistoffen/premix	246685,82	442349,36	1,00	57,0	--	--
303	LAmax rammelen lepels heftruck	246662,39	442328,36	1,00	56,9	--	--
301	LAmax rammelen lepels heftruck	246647,14	442340,13	1,00	54,7	--	--
312	LAmax vrachtwagen uitrijden laadstraat	246680,60	442344,45	1,00	50,6	--	--
318	LAmax vrachtwagen manoeuvrenen stortput	246669,78	442328,33	1,00	47,1	--	--
310	LAmax vrachtwagen uitrit	246648,58	442353,18	1,00	45,1	--	--
317	LAmax vrachtwagen manoeuvrenen stortput	246674,43	442323,59	1,00	44,6	--	--
316	LAmax vrachtwagen manoeuvrenen stortput	246680,09	442319,54	1,00	42,7	--	--
305	LAmax dichtslaan portier personenwagen	246677,64	442358,34	0,80	42,4	--	--
306	LAmax vrachtwagen inrit	246716,93	442321,21	1,00	37,0	--	--
309	LAmax vrachtwagen inrit	246703,43	442329,94	1,00	36,9	--	--
307	LAmax vrachtwagen inrit	246714,91	442322,51	1,00	36,4	--	--
308	LAmax vrachtwagen inrit	246709,15	442326,33	1,00	33,6	--	--
LAmax	(hoofdgroep)	0,00	0,00	0,00	62,2	--	--

Alle getoonde dB-waarden zijn A-gewogen

Behoort bij besluit van burgemeester en wethouders van Winterswijk van 7 april 2016
behorend bij vergunning
zaaknummer
gemeente Winterswijk

Rapport: Resultatentabel
Model: RBS LAmax maart 2023 na maatregelen
LAmax bij Bron voor toetspunt: 022_B - Parallelweg 102
Groep: (hoofdgroep)

Naam Bron	Omschrijving	X	Y	Hoogte	Dag	Avond	Nacht
022_B	Parallelweg 102	246729,49	442390,78	5,00	66,4	--	--
304	LAmax rammelen lepels heftruck	246679,42	442346,99	1,00	66,4	--	--
302	LAmax rammelen lepels heftruck	246655,62	442333,53	1,00	65,2	--	--
311	LAmax vrachtwagen vloeistoffen/premix	246685,82	442349,36	1,00	63,5	--	--
314	LAmax vrachtwagen manoeuvrenen achterterrein	246668,32	442339,71	1,00	63,4	--	--
315	LAmax vrachtwagen manoeuvrenen achterterrein	246659,77	442329,97	1,00	62,4	--	--
313	LAmax vrachtwagen manoeuvrenen achterterrein	246672,39	442351,40	1,00	62,3	--	--
301	LAmax rammelen lepels heftruck	246647,14	442340,13	1,00	61,7	--	--
303	LAmax rammelen lepels heftruck	246662,39	442328,36	1,00	61,4	--	--
312	LAmax vrachtwagen uitrijden laadstraat	246680,60	442344,45	1,00	57,4	--	--
310	LAmax vrachtwagen uitrit	246648,58	442353,18	1,00	51,1	--	--
318	LAmax vrachtwagen manoeuvrenen stortput	246669,78	442328,33	1,00	49,5	--	--
305	LAmax dichtslaan portier personenwagen	246677,64	442358,34	0,80	46,6	--	--
317	LAmax vrachtwagen manoeuvrenen stortput	246674,43	442323,59	1,00	46,2	--	--
316	LAmax vrachtwagen manoeuvrenen stortput	246680,09	442319,54	1,00	44,9	--	--
306	LAmax vrachtwagen inrit	246716,93	442321,21	1,00	41,3	--	--
309	LAmax vrachtwagen inrit	246703,43	442329,94	1,00	40,1	--	--
307	LAmax vrachtwagen inrit	246714,91	442322,51	1,00	40,0	--	--
308	LAmax vrachtwagen inrit	246709,15	442326,33	1,00	36,9	--	--
LAmax	(hoofdgroep)	0,00	0,00	0,00	66,4	--	--

Alle getoonde dB-waarden zijn A-gewogen

Behoort bij besluit van burgemeester en wethouders van Winterswijk van 7 april 2016
behorend bij vergunning
zaaknummer
gemeente Winterswijk
van burgemeester

Rapport: Resultatentabel
Model: RBS LAmax maart 2023 na maatregelen
LAmax bij Bron voor toetspunt: 023_A - Parallelweg 102
Groep: (hoofdgroep)

Naam Bron	Omschrijving	X	Y	Hoogte	Dag	Avond	Nacht
023_A	Parallelweg 102	246737,60	442392,15	1,50	50,4	--	--
302	LAmax rammelen lepels heftruck	246655,62	442333,53	1,00	50,4	--	--
304	LAmax rammelen lepels heftruck	246679,42	442346,99	1,00	49,9	--	--
303	LAmax rammelen lepels heftruck	246662,39	442328,36	1,00	48,9	--	--
311	LAmax vrachtwagen vloeistoffen/premix	246685,82	442349,36	1,00	47,2	--	--
315	LAmax vrachtwagen manoeuvrenen achterterrein	246659,77	442329,97	1,00	46,9	--	--
313	LAmax vrachtwagen manoeuvrenen achterterrein	246672,39	442351,40	1,00	45,8	--	--
314	LAmax vrachtwagen manoeuvrenen achterterrein	246668,32	442339,71	1,00	45,1	--	--
301	LAmax rammelen lepels heftruck	246647,14	442340,13	1,00	43,2	--	--
312	LAmax vrachtwagen uitrijden laadstraat	246680,60	442344,45	1,00	39,7	--	--
318	LAmax vrachtwagen manoeuvrenen stortput	246669,78	442328,33	1,00	38,7	--	--
317	LAmax vrachtwagen manoeuvrenen stortput	246674,43	442323,59	1,00	37,5	--	--
309	LAmax vrachtwagen inrit	246703,43	442329,94	1,00	35,1	--	--
306	LAmax vrachtwagen inrit	246716,93	442321,21	1,00	34,1	--	--
308	LAmax vrachtwagen inrit	246709,15	442326,33	1,00	33,7	--	--
310	LAmax vrachtwagen uitrit	246648,58	442353,18	1,00	33,7	--	--
305	LAmax dichtslaan portier personenwagen	246677,64	442358,34	0,80	33,6	--	--
316	LAmax vrachtwagen manoeuvrenen stortput	246680,09	442319,54	1,00	33,0	--	--
307	LAmax vrachtwagen inrit	246714,91	442322,51	1,00	33,0	--	--
LAmax	(hoofdgroep)	0,00	0,00	0,00	50,4	--	--

Alle getoonde dB-waarden zijn A-gewogen

Behoort bij besluit
van burgemeester
en wethouders van
Winterswijk van
7 april 2016
behorend
bij vergunning
zaaknummer 2023-1000/25
gemeente
winterswijk
Gemeente Winterswijk
van burgemeester

Rapport: Resultatentabel
Model: RBS LAmax maart 2023 na maatregelen
LAmax bij Bron voor toetspunt: 023_B - Parallelweg 102
Groep: (hoofdgroep)

Naam Bron	Omschrijving	X	Y	Hoogte	Dag	Avond	Nacht
023_B	Parallelweg 102	246737,60	442392,15	5,00	52,0	--	--
302	LAmax rammelen lepels heftruck	246655,62	442333,53	1,00	52,0	--	--
304	LAmax rammelen lepels heftruck	246679,42	442346,99	1,00	51,8	--	--
311	LAmax vrachtwagen vloeistoffen/premix	246685,82	442349,36	1,00	50,9	--	--
303	LAmax rammelen lepels heftruck	246662,39	442328,36	1,00	50,4	--	--
301	LAmax rammelen lepels heftruck	246647,14	442340,13	1,00	50,4	--	--
315	LAmax vrachtwagen manoeuvrenen achterterrein	246659,77	442329,97	1,00	48,6	--	--
314	LAmax vrachtwagen manoeuvrenen achterterrein	246668,32	442339,71	1,00	48,4	--	--
313	LAmax vrachtwagen manoeuvrenen achterterrein	246672,39	442351,40	1,00	47,7	--	--
312	LAmax vrachtwagen uitrijden laadstraat	246680,60	442344,45	1,00	42,8	--	--
318	LAmax vrachtwagen manoeuvrenen stortput	246669,78	442328,33	1,00	39,8	--	--
317	LAmax vrachtwagen manoeuvrenen stortput	246674,43	442323,59	1,00	38,6	--	--
309	LAmax vrachtwagen inrit	246703,43	442329,94	1,00	38,2	--	--
310	LAmax vrachtwagen uitrit	246648,58	442353,18	1,00	37,8	--	--
308	LAmax vrachtwagen inrit	246709,15	442326,33	1,00	37,5	--	--
307	LAmax vrachtwagen inrit	246714,91	442322,51	1,00	37,3	--	--
306	LAmax vrachtwagen inrit	246716,93	442321,21	1,00	37,3	--	--
305	LAmax dichtslaan portier personenwagen	246677,64	442358,34	0,80	35,7	--	--
316	LAmax vrachtwagen manoeuvrenen stortput	246680,09	442319,54	1,00	34,8	--	--
LAmax	(hoofdgroep)	0,00	0,00	0,00	52,0	--	--

Alle getoonde dB-waarden zijn A-gewogen

Behoort bij besluit
van burgemeester
en wethouders van
Winterswijk van
7 april 2016
behorend
bij vergunning
zaaknummer 2023-0000

Rapport: Resultatentabel
Model: RBS LAmax maart 2023 na maatregelen
LAmax bij Bron voor toetspunt: 024_A - Wooldseweg 30a
Groep: (hoofdgroep)

Naam Bron	Omschrijving	X	Y	Hoogte	Dag	Avond	Nacht
024_A	Wooldseweg 30a	246687,50	442297,88	1,50	57,3	--	--
303	LAmax rammelen lepels heftruck	246662,39	442328,36	1,00	57,3	--	--
316	LAmax vrachtwagen manoeuvrenen stortput	246680,09	442319,54	1,00	57,1	--	--
317	LAmax vrachtwagen manoeuvrenen stortput	246674,43	442323,59	1,00	56,5	--	--
314	LAmax vrachtwagen manoeuvrenen achterterrein	246668,32	442339,71	1,00	55,0	--	--
318	LAmax vrachtwagen manoeuvrenen stortput	246669,78	442328,33	1,00	55,0	--	--
302	LAmax rammelen lepels heftruck	246655,62	442333,53	1,00	54,6	--	--
315	LAmax vrachtwagen manoeuvrenen achterterrein	246659,77	442329,97	1,00	53,1	--	--
301	LAmax rammelen lepels heftruck	246647,14	442340,13	1,00	52,3	--	--
304	LAmax rammelen lepels heftruck	246679,42	442346,99	1,00	51,0	--	--
313	LAmax vrachtwagen manoeuvrenen achterterrein	246672,39	442351,40	1,00	50,4	--	--
310	LAmax vrachtwagen uitrit	246648,58	442353,18	1,00	43,3	--	--
311	LAmax vrachtwagen vloeistoffen/premix	246685,82	442349,36	1,00	43,1	--	--
308	LAmax vrachtwagen inrit	246709,15	442326,33	1,00	43,0	--	--
305	LAmax dichtslaan portier personenwagen	246677,64	442358,34	0,80	39,5	--	--
312	LAmax vrachtwagen uitrijden laadstraat	246680,60	442344,45	1,00	38,6	--	--
309	LAmax vrachtwagen inrit	246703,43	442329,94	1,00	37,9	--	--
307	LAmax vrachtwagen inrit	246714,91	442322,51	1,00	37,7	--	--
306	LAmax vrachtwagen inrit	246716,93	442321,21	1,00	37,5	--	--
LAmax	(hoofdgroep)	0,00	0,00	0,00	57,3	--	--

Alle getoonde dB-waarden zijn A-gewogen

Behoort bij besluit van burgemeester en wethouders van Winterswijk van 7 april 2016
behorend bij vergunning
zaaknummer
gemeente Winterswijk
van burgemeester

Rapport: Resultatentabel
Model: RBS LAmax maart 2023 na maatregelen
LAmax bij Bron voor toetspunt: 024_B - Wooldseweg 30a
Groep: (hoofdgroep)

Naam Bron	Omschrijving	X	Y	Hoogte	Dag	Avond	Nacht
024_B	Wooldseweg 30a	246687,50	442297,88	5,00	66,1	--	--
314	LAmax vrachtwagen manoeuvrenen achterterrein	246668,32	442339,71	1,00	66,1	--	--
302	LAmax rammelen lepels heftruck	246655,62	442333,53	1,00	64,2	--	--
301	LAmax rammelen lepels heftruck	246647,14	442340,13	1,00	63,3	--	--
303	LAmax rammelen lepels heftruck	246662,39	442328,36	1,00	63,0	--	--
318	LAmax vrachtwagen manoeuvrenen stortput	246669,78	442328,33	1,00	62,4	--	--
317	LAmax vrachtwagen manoeuvrenen stortput	246674,43	442323,59	1,00	61,0	--	--
316	LAmax vrachtwagen manoeuvrenen stortput	246680,09	442319,54	1,00	60,3	--	--
315	LAmax vrachtwagen manoeuvrenen achterterrein	246659,77	442329,97	1,00	60,0	--	--
313	LAmax vrachtwagen manoeuvrenen achterterrein	246672,39	442351,40	1,00	57,9	--	--
310	LAmax vrachtwagen uitrit	246648,58	442353,18	1,00	57,9	--	--
304	LAmax rammelen lepels heftruck	246679,42	442346,99	1,00	57,5	--	--
305	LAmax dichtslaan portier personenwagen	246677,64	442358,34	0,80	47,0	--	--
308	LAmax vrachtwagen inrit	246709,15	442326,33	1,00	46,2	--	--
311	LAmax vrachtwagen vloeistoffen/premix	246685,82	442349,36	1,00	46,2	--	--
312	LAmax vrachtwagen uitrijden laadstraat	246680,60	442344,45	1,00	45,4	--	--
309	LAmax vrachtwagen inrit	246703,43	442329,94	1,00	41,9	--	--
307	LAmax vrachtwagen inrit	246714,91	442322,51	1,00	37,9	--	--
306	LAmax vrachtwagen inrit	246716,93	442321,21	1,00	37,8	--	--
LAmax	(hoofdgroep)	0,00	0,00	0,00	66,1	--	--

Alle getoonde dB-waarden zijn A-gewogen

Behoort bij besluit van burgemeester en wethouders van Winterswijk van 7 april 2016
behorend bij vergunning zaaknummer 2023-0000
gemeente Winterswijk
Behoort bij besluit van burgemeester

Rapport: Resultatentabel
Model: RBS LAmax maart 2023 na maatregelen
LAmax bij Bron voor toetspunt: 025_A - Wooldseweg 32
Groep: (hoofdgroep)

Naam Bron	Omschrijving	X	Y	Hoogte	Dag	Avond	Nacht
025_A	Wooldseweg 32	246681,89	442293,75	1,50	60,7	--	--
316	LAmax vrachtwagen manoeuvrenen stortput	246680,09	442319,54	1,00	60,7	--	--
303	LAmax rammelen lepels heftruck	246662,39	442328,36	1,00	60,5	--	--
315	LAmax vrachtwagen manoeuvrenen achterterrein	246659,77	442329,97	1,00	59,6	--	--
302	LAmax rammelen lepels heftruck	246655,62	442333,53	1,00	57,1	--	--
318	LAmax vrachtwagen manoeuvrenen stortput	246669,78	442328,33	1,00	55,5	--	--
317	LAmax vrachtwagen manoeuvrenen stortput	246674,43	442323,59	1,00	55,2	--	--
314	LAmax vrachtwagen manoeuvrenen achterterrein	246668,32	442339,71	1,00	53,5	--	--
301	LAmax rammelen lepels heftruck	246647,14	442340,13	1,00	52,0	--	--
313	LAmax vrachtwagen manoeuvrenen achterterrein	246672,39	442351,40	1,00	50,7	--	--
304	LAmax rammelen lepels heftruck	246679,42	442346,99	1,00	50,5	--	--
310	LAmax vrachtwagen uitrit	246648,58	442353,18	1,00	48,7	--	--
311	LAmax vrachtwagen vloeistoffen/premix	246685,82	442349,36	1,00	44,8	--	--
309	LAmax vrachtwagen inrit	246703,43	442329,94	1,00	42,5	--	--
307	LAmax vrachtwagen inrit	246714,91	442322,51	1,00	40,2	--	--
312	LAmax vrachtwagen uitrijden laadstraat	246680,60	442344,45	1,00	40,0	--	--
305	LAmax dichtslaan portier personenwagen	246677,64	442358,34	0,80	39,3	--	--
306	LAmax vrachtwagen inrit	246716,93	442321,21	1,00	39,2	--	--
308	LAmax vrachtwagen inrit	246709,15	442326,33	1,00	38,5	--	--
LAmax	(hoofdgroep)	0,00	0,00	0,00	60,7	--	--

Alle getoonde dB-waarden zijn A-gewogen

Behoort bij besluit van burgemeester en wethouders van Winterswijk van 7 april 2016
behorend bij vergunning
zaaknummer
gemeente Winterswijk

Rapport: Resultatentabel
Model: RBS LAmax maart 2023 na maatregelen
LAmax bij Bron voor toetspunt: 025_B - Wooldseweg 32
Groep: (hoofdgroep)

Naam Bron	Omschrijving	X	Y	Hoogte	Dag	Avond	Nacht
025_B	Wooldseweg 32	246681,89	442293,75	5,00	66,6	--	--
303	LAmax rammelen lepels heftruck	246662,39	442328,36	1,00	66,6	--	--
315	LAmax vrachtwagen manoeuvrenen achterterrein	246659,77	442329,97	1,00	66,2	--	--
316	LAmax vrachtwagen manoeuvrenen stortput	246680,09	442319,54	1,00	65,5	--	--
314	LAmax vrachtwagen manoeuvrenen achterterrein	246668,32	442339,71	1,00	62,0	--	--
318	LAmax vrachtwagen manoeuvrenen stortput	246669,78	442328,33	1,00	61,8	--	--
301	LAmax rammelen lepels heftruck	246647,14	442340,13	1,00	60,7	--	--
302	LAmax rammelen lepels heftruck	246655,62	442333,53	1,00	60,5	--	--
313	LAmax vrachtwagen manoeuvrenen achterterrein	246672,39	442351,40	1,00	60,4	--	--
304	LAmax rammelen lepels heftruck	246679,42	442346,99	1,00	60,1	--	--
310	LAmax vrachtwagen uitrit	246648,58	442353,18	1,00	59,2	--	--
317	LAmax vrachtwagen manoeuvrenen stortput	246674,43	442323,59	1,00	58,3	--	--
311	LAmax vrachtwagen vloeistoffen/premix	246685,82	442349,36	1,00	50,4	--	--
312	LAmax vrachtwagen uitrijden laadstraat	246680,60	442344,45	1,00	47,7	--	--
305	LAmax dichtslaan portier personenwagen	246677,64	442358,34	0,80	47,5	--	--
309	LAmax vrachtwagen inrit	246703,43	442329,94	1,00	45,1	--	--
308	LAmax vrachtwagen inrit	246709,15	442326,33	1,00	40,6	--	--
307	LAmax vrachtwagen inrit	246714,91	442322,51	1,00	35,9	--	--
306	LAmax vrachtwagen inrit	246716,93	442321,21	1,00	35,8	--	--
LAmax	(hoofdgroep)	0,00	0,00	0,00	66,6	--	--

Alle getoonde dB-waarden zijn A-gewogen

Behoort bij besluit van burgemeester en wethouders van Winterswijk van 7 april 2016
behorend bij vergunning zaaknummer 100/25
gemeente winterswijk
Behoort bij besluit van burgemeester

Rapport: Resultatentabel
Model: RBS LAmax maart 2023 na maatregelen
LAmax bij Bron voor toetspunt: 026_A - Wooldseweg 32
Groep: (hoofdgroep)

Naam Bron	Omschrijving	X	Y	Hoogte	Dag	Avond	Nacht
026_A	Wooldseweg 32	246691,18	442285,08	1,50	48,1	--	--
303	LAmax rammelen lepels heftruck	246662,39	442328,36	1,00	48,1	--	--
302	LAmax rammelen lepels heftruck	246655,62	442333,53	1,00	46,0	--	--
308	LAmax vrachtwagen inrit	246709,15	442326,33	1,00	45,7	--	--
315	LAmax vrachtwagen manoeuvrenen achterterrein	246659,77	442329,97	1,00	45,2	--	--
318	LAmax vrachtwagen manoeuvrenen stortput	246669,78	442328,33	1,00	45,1	--	--
316	LAmax vrachtwagen manoeuvrenen stortput	246680,09	442319,54	1,00	42,9	--	--
301	LAmax rammelen lepels heftruck	246647,14	442340,13	1,00	42,6	--	--
314	LAmax vrachtwagen manoeuvrenen achterterrein	246668,32	442339,71	1,00	42,0	--	--
317	LAmax vrachtwagen manoeuvrenen stortput	246674,43	442323,59	1,00	41,4	--	--
306	LAmax vrachtwagen inrit	246716,93	442321,21	1,00	41,1	--	--
313	LAmax vrachtwagen manoeuvrenen achterterrein	246672,39	442351,40	1,00	40,6	--	--
309	LAmax vrachtwagen inrit	246703,43	442329,94	1,00	39,9	--	--
307	LAmax vrachtwagen inrit	246714,91	442322,51	1,00	39,0	--	--
304	LAmax rammelen lepels heftruck	246679,42	442346,99	1,00	38,7	--	--
310	LAmax vrachtwagen uitrit	246648,58	442353,18	1,00	34,2	--	--
311	LAmax vrachtwagen vloeistoffen/premix	246685,82	442349,36	1,00	31,3	--	--
305	LAmax dichtslaan portier personenwagen	246677,64	442358,34	0,80	28,3	--	--
312	LAmax vrachtwagen uitrijden laadstraat	246680,60	442344,45	1,00	27,7	--	--
LAmax	(hoofdgroep)	0,00	0,00	0,00	48,1	--	--

Alle getoonde dB-waarden zijn A-gewogen

Behoort bij besluit van burgemeester en wethouders van Winterswijk van 7 april 2016
behorend bij vergunning
zaaknummer
gemeente Winterswijk
van burgemeester

Rapport: Resultatentabel
Model: RBS LAmax maart 2023 na maatregelen
LAmax bij Bron voor toetspunt: 026_B - Wooldseweg 32
Groep: (hoofdgroep)

Naam Bron	Omschrijving	X	Y	Hoogte	Dag	Avond	Nacht
026_B	Wooldseweg 32	246691,18	442285,08	5,00	50,6	--	--
303	LAmax rammelen lepels heftruck	246662,39	442328,36	1,00	50,6	--	--
302	LAmax rammelen lepels heftruck	246655,62	442333,53	1,00	48,9	--	--
315	LAmax vrachtwagen manoeuvrenen achterterrein	246659,77	442329,97	1,00	47,8	--	--
318	LAmax vrachtwagen manoeuvrenen stortput	246669,78	442328,33	1,00	47,1	--	--
314	LAmax vrachtwagen manoeuvrenen achterterrein	246668,32	442339,71	1,00	47,0	--	--
301	LAmax rammelen lepels heftruck	246647,14	442340,13	1,00	45,2	--	--
316	LAmax vrachtwagen manoeuvrenen stortput	246680,09	442319,54	1,00	44,3	--	--
306	LAmax vrachtwagen inrit	246716,93	442321,21	1,00	43,7	--	--
317	LAmax vrachtwagen manoeuvrenen stortput	246674,43	442323,59	1,00	43,2	--	--
308	LAmax vrachtwagen inrit	246709,15	442326,33	1,00	42,5	--	--
313	LAmax vrachtwagen manoeuvrenen achterterrein	246672,39	442351,40	1,00	42,1	--	--
304	LAmax rammelen lepels heftruck	246679,42	442346,99	1,00	41,9	--	--
307	LAmax vrachtwagen inrit	246714,91	442322,51	1,00	41,2	--	--
309	LAmax vrachtwagen inrit	246703,43	442329,94	1,00	40,1	--	--
310	LAmax vrachtwagen uitrit	246648,58	442353,18	1,00	38,3	--	--
311	LAmax vrachtwagen vloeistoffen/premix	246685,82	442349,36	1,00	34,3	--	--
312	LAmax vrachtwagen uitrijden laadstraat	246680,60	442344,45	1,00	31,0	--	--
305	LAmax dichtslaan portier personenwagen	246677,64	442358,34	0,80	30,5	--	--
LAmax	(hoofdgroep)	0,00	0,00	0,00	50,6	--	--

Alle getoonde dB-waarden zijn A-gewogen

Behoort bij besluit van burgemeester en wethouders van Winterswijk van 7 april 2016
behorend bij vergunning zaaknummer 100/25
gemeente winterswijk
Behoort bij besluit van burgemeester

Rapport: Resultatentabel
Model: RBS LAmax maart 2023 na maatregelen
LAmax bij Bron voor toetspunt: 027_A - Wooldseweg 34
Groep: (hoofdgroep)

Naam Bron	Omschrijving	X	Y	Hoogte	Dag	Avond	Nacht
027_A	Wooldseweg 34	246676,58	442282,83	1,50	55,9	--	--
303	LAmax rammelen lepels heftruck	246662,39	442328,36	1,00	55,9	--	--
314	LAmax vrachtwagen manoeuvrenen achterterrein	246668,32	442339,71	1,00	49,1	--	--
318	LAmax vrachtwagen manoeuvrenen stortput	246669,78	442328,33	1,00	48,0	--	--
316	LAmax vrachtwagen manoeuvrenen stortput	246680,09	442319,54	1,00	48,0	--	--
302	LAmax rammelen lepels heftruck	246655,62	442333,53	1,00	47,9	--	--
301	LAmax rammelen lepels heftruck	246647,14	442340,13	1,00	47,3	--	--
313	LAmax vrachtwagen manoeuvrenen achterterrein	246672,39	442351,40	1,00	47,2	--	--
317	LAmax vrachtwagen manoeuvrenen stortput	246674,43	442323,59	1,00	46,8	--	--
315	LAmax vrachtwagen manoeuvrenen achterterrein	246659,77	442329,97	1,00	46,0	--	--
310	LAmax vrachtwagen uitrit	246648,58	442353,18	1,00	42,1	--	--
304	LAmax rammelen lepels heftruck	246679,42	442346,99	1,00	41,1	--	--
308	LAmax vrachtwagen inrit	246709,15	442326,33	1,00	37,1	--	--
306	LAmax vrachtwagen inrit	246716,93	442321,21	1,00	34,5	--	--
307	LAmax vrachtwagen inrit	246714,91	442322,51	1,00	32,9	--	--
305	LAmax dichtslaan portier personenwagen	246677,64	442358,34	0,80	31,3	--	--
309	LAmax vrachtwagen inrit	246703,43	442329,94	1,00	30,3	--	--
311	LAmax vrachtwagen vloeistoffen/premix	246685,82	442349,36	1,00	30,2	--	--
312	LAmax vrachtwagen uitrijden laadstraat	246680,60	442344,45	1,00	28,8	--	--
LAmax	(hoofdgroep)	0,00	0,00	0,00	55,9	--	--

Alle getoonde dB-waarden zijn A-gewogen

Behoort bij besluit van burgemeester en wethouders van Winterswijk van 7 april 2016
behorend bij vergunning zaaknummer 100/25
gemeente winterswijk
Behoort bij besluit van burgemeester

Rapport: Resultatentabel
Model: RBS LAmax maart 2023 na maatregelen
LAmax bij Bron voor toetspunt: 027_B - Wooldseweg 34
Groep: (hoofdgroep)

Naam Bron	Omschrijving	X	Y	Hoogte	Dag	Avond	Nacht
027_B	Wooldseweg 34	246676,58	442282,83	5,00	57,0	--	--
303	LAmax rammelen lepels heftruck	246662,39	442328,36	1,00	57,0	--	--
301	LAmax rammelen lepels heftruck	246647,14	442340,13	1,00	51,2	--	--
316	LAmax vrachtwagen manoeuvrenen stortput	246680,09	442319,54	1,00	51,0	--	--
317	LAmax vrachtwagen manoeuvrenen stortput	246674,43	442323,59	1,00	50,9	--	--
318	LAmax vrachtwagen manoeuvrenen stortput	246669,78	442328,33	1,00	50,4	--	--
314	LAmax vrachtwagen manoeuvrenen achterterrein	246668,32	442339,71	1,00	50,0	--	--
302	LAmax rammelen lepels heftruck	246655,62	442333,53	1,00	49,7	--	--
315	LAmax vrachtwagen manoeuvrenen achterterrein	246659,77	442329,97	1,00	47,5	--	--
313	LAmax vrachtwagen manoeuvrenen achterterrein	246672,39	442351,40	1,00	47,1	--	--
304	LAmax rammelen lepels heftruck	246679,42	442346,99	1,00	47,0	--	--
310	LAmax vrachtwagen uitrit	246648,58	442353,18	1,00	44,0	--	--
308	LAmax vrachtwagen inrit	246709,15	442326,33	1,00	40,1	--	--
305	LAmax dichtslaan portier personenwagen	246677,64	442358,34	0,80	36,2	--	--
311	LAmax vrachtwagen vloeistoffen/premix	246685,82	442349,36	1,00	35,8	--	--
309	LAmax vrachtwagen inrit	246703,43	442329,94	1,00	34,9	--	--
306	LAmax vrachtwagen inrit	246716,93	442321,21	1,00	34,7	--	--
307	LAmax vrachtwagen inrit	246714,91	442322,51	1,00	34,6	--	--
312	LAmax vrachtwagen uitrijden laadstraat	246680,60	442344,45	1,00	34,5	--	--
LAmax	(hoofdgroep)	0,00	0,00	0,00	57,0	--	--

Alle getoonde dB-waarden zijn A-gewogen

Behoort bij besluit van burgemeester en wethouders van Winterswijk van 7 april 2016
behorend bij vergunning
zaaknummer
gemeente Winterswijk
van burgemeester

Rapport: Resultatentabel
Model: RBS LAmax maart 2023 na maatregelen
LAmax bij Bron voor toetspunt: 028_A - Wooldseweg 34
Groep: (hoofdgroep)

Naam Bron	Omschrijving	X	Y	Hoogte	Dag	Avond	Nacht
028_A	Wooldseweg 34	246686,48	442277,95	1,50	47,2	--	--
303	LAmax rammelen lepels heftruck	246662,39	442328,36	1,00	47,2	--	--
315	LAmax vrachtwagen manoeuvrenen achterterrein	246659,77	442329,97	1,00	45,0	--	--
302	LAmax rammelen lepels heftruck	246655,62	442333,53	1,00	44,6	--	--
318	LAmax vrachtwagen manoeuvrenen stortput	246669,78	442328,33	1,00	43,1	--	--
306	LAmax vrachtwagen inrit	246716,93	442321,21	1,00	42,8	--	--
316	LAmax vrachtwagen manoeuvrenen stortput	246680,09	442319,54	1,00	42,5	--	--
314	LAmax vrachtwagen manoeuvrenen achterterrein	246668,32	442339,71	1,00	42,1	--	--
317	LAmax vrachtwagen manoeuvrenen stortput	246674,43	442323,59	1,00	41,1	--	--
307	LAmax vrachtwagen inrit	246714,91	442322,51	1,00	40,8	--	--
308	LAmax vrachtwagen inrit	246709,15	442326,33	1,00	39,4	--	--
301	LAmax rammelen lepels heftruck	246647,14	442340,13	1,00	38,7	--	--
304	LAmax rammelen lepels heftruck	246679,42	442346,99	1,00	36,4	--	--
313	LAmax vrachtwagen manoeuvrenen achterterrein	246672,39	442351,40	1,00	35,9	--	--
310	LAmax vrachtwagen uitrit	246648,58	442353,18	1,00	34,9	--	--
309	LAmax vrachtwagen inrit	246703,43	442329,94	1,00	32,2	--	--
311	LAmax vrachtwagen vloeistoffen/premix	246685,82	442349,36	1,00	28,5	--	--
305	LAmax dichtslaan portier personenwagen	246677,64	442358,34	0,80	27,7	--	--
312	LAmax vrachtwagen uitrijden laadstraat	246680,60	442344,45	1,00	24,8	--	--
LAmax	(hoofdgroep)	0,00	0,00	0,00	47,2	--	--

Alle getoonde dB-waarden zijn A-gewogen

Behoort bij besluit van burgemeester en wethouders van Winterswijk van 7 april 2016
behorend bij vergunning
zaaknummer
gemeente Winterswijk

Rapport: Resultatentabel
Model: RBS LAmax maart 2023 na maatregelen
LAmax bij Bron voor toetspunt: 028_B - Wooldseweg 34
Groep: (hoofdgroep)

Naam Bron	Omschrijving	X	Y	Hoogte	Dag	Avond	Nacht
028_B	Wooldseweg 34	246686,48	442277,95	5,00	50,5	--	--
303	LAmax rammelen lepels heftruck	246662,39	442328,36	1,00	50,5	--	--
315	LAmax vrachtwagen manoeuvrenen achterterrein	246659,77	442329,97	1,00	47,9	--	--
306	LAmax vrachtwagen inrit	246716,93	442321,21	1,00	46,7	--	--
318	LAmax vrachtwagen manoeuvrenen stortput	246669,78	442328,33	1,00	45,8	--	--
302	LAmax rammelen lepels heftruck	246655,62	442333,53	1,00	45,3	--	--
314	LAmax vrachtwagen manoeuvrenen achterterrein	246668,32	442339,71	1,00	45,1	--	--
301	LAmax rammelen lepels heftruck	246647,14	442340,13	1,00	44,5	--	--
316	LAmax vrachtwagen manoeuvrenen stortput	246680,09	442319,54	1,00	43,7	--	--
317	LAmax vrachtwagen manoeuvrenen stortput	246674,43	442323,59	1,00	43,6	--	--
307	LAmax vrachtwagen inrit	246714,91	442322,51	1,00	42,9	--	--
304	LAmax rammelen lepels heftruck	246679,42	442346,99	1,00	40,5	--	--
308	LAmax vrachtwagen inrit	246709,15	442326,33	1,00	39,8	--	--
313	LAmax vrachtwagen manoeuvrenen achterterrein	246672,39	442351,40	1,00	39,6	--	--
310	LAmax vrachtwagen uitrit	246648,58	442353,18	1,00	37,7	--	--
309	LAmax vrachtwagen inrit	246703,43	442329,94	1,00	35,4	--	--
311	LAmax vrachtwagen vloeistoffen/premix	246685,82	442349,36	1,00	32,2	--	--
305	LAmax dichtslaan portier personenwagen	246677,64	442358,34	0,80	29,6	--	--
312	LAmax vrachtwagen uitrijden laadstraat	246680,60	442344,45	1,00	28,7	--	--
LAmax	(hoofdgroep)	0,00	0,00	0,00	50,5	--	--

Alle getoonde dB-waarden zijn A-gewogen

Behoort bij besluit van burgemeester en wethouders van Winterswijk van 7 april 2016
behorend bij vergunning zaaknummer 100/25
gemeente Winterswijk
Behoort bij besluit van burgemeester

Rapport: Resultatentabel
Model: RBS LAmax maart 2023 na maatregelen
LAmax bij Bron voor toetspunt: 029_A - Golsweg 2
Groep: (hoofdgroep)

Naam Bron	Omschrijving	X	Y	Hoogte	Dag	Avond	Nacht
029_A	Golsweg 2	246663,97	442268,40	1,50	55,0	--	--
303	LAmax rammelen lepels heftruck	246662,39	442328,36	1,00	55,0	--	--
304	LAmax rammelen lepels heftruck	246679,42	442346,99	1,00	52,3	--	--
317	LAmax vrachtwagen manoeuvrenen stortput	246674,43	442323,59	1,00	48,9	--	--
316	LAmax vrachtwagen manoeuvrenen stortput	246680,09	442319,54	1,00	48,5	--	--
314	LAmax vrachtwagen manoeuvrenen achterterrein	246668,32	442339,71	1,00	47,9	--	--
315	LAmax vrachtwagen manoeuvrenen achterterrein	246659,77	442329,97	1,00	46,7	--	--
301	LAmax rammelen lepels heftruck	246647,14	442340,13	1,00	45,3	--	--
302	LAmax rammelen lepels heftruck	246655,62	442333,53	1,00	45,0	--	--
318	LAmax vrachtwagen manoeuvrenen stortput	246669,78	442328,33	1,00	45,0	--	--
313	LAmax vrachtwagen manoeuvrenen achterterrein	246672,39	442351,40	1,00	44,3	--	--
312	LAmax vrachtwagen uitrijden laadstraat	246680,60	442344,45	1,00	43,7	--	--
310	LAmax vrachtwagen uitrit	246648,58	442353,18	1,00	41,3	--	--
311	LAmax vrachtwagen vloeistoffen/premix	246685,82	442349,36	1,00	40,8	--	--
307	LAmax vrachtwagen inrit	246714,91	442322,51	1,00	37,4	--	--
306	LAmax vrachtwagen inrit	246716,93	442321,21	1,00	37,0	--	--
305	LAmax dichtslaan portier personenwagen	246677,64	442358,34	0,80	36,7	--	--
308	LAmax vrachtwagen inrit	246709,15	442326,33	1,00	36,7	--	--
309	LAmax vrachtwagen inrit	246703,43	442329,94	1,00	30,8	--	--
LAmax	(hoofdgroep)	0,00	0,00	0,00	55,0	--	--

Alle getoonde dB-waarden zijn A-gewogen

Behoort bij besluit
van burgemeester
en wethouders van
Winterswijk van
7 april 2016
behorend
bij vergunning
zaaknummer 2023-1000/25
gemeente
winterswijk
Vergunning
van burgemeester

Rapport: Resultatentabel
Model: RBS LAmax maart 2023 na maatregelen
LAmax bij Bron voor toetspunt: 029_B - Golsweg 2
Groep: (hoofdgroep)

Naam Bron	Omschrijving	X	Y	Hoogte	Dag	Avond	Nacht
029_B	Golsweg 2	246663,97	442268,40	5,00	62,6	--	--
303	LAmax rammelen lepels heftruck	246662,39	442328,36	1,00	62,6	--	--
317	LAmax vrachtwagen manoeuvrenen stortput	246674,43	442323,59	1,00	56,4	--	--
304	LAmax rammelen lepels heftruck	246679,42	442346,99	1,00	56,0	--	--
313	LAmax vrachtwagen manoeuvrenen achterterrein	246672,39	442351,40	1,00	55,6	--	--
315	LAmax vrachtwagen manoeuvrenen achterterrein	246659,77	442329,97	1,00	55,2	--	--
316	LAmax vrachtwagen manoeuvrenen stortput	246680,09	442319,54	1,00	54,4	--	--
314	LAmax vrachtwagen manoeuvrenen achterterrein	246668,32	442339,71	1,00	54,3	--	--
301	LAmax rammelen lepels heftruck	246647,14	442340,13	1,00	53,7	--	--
302	LAmax rammelen lepels heftruck	246655,62	442333,53	1,00	53,7	--	--
318	LAmax vrachtwagen manoeuvrenen stortput	246669,78	442328,33	1,00	52,2	--	--
310	LAmax vrachtwagen uitrit	246648,58	442353,18	1,00	51,6	--	--
311	LAmax vrachtwagen vloeistoffen/premix	246685,82	442349,36	1,00	47,0	--	--
312	LAmax vrachtwagen uitrijden laadstraat	246680,60	442344,45	1,00	46,9	--	--
305	LAmax dichtslaan portier personenwagen	246677,64	442358,34	0,80	44,6	--	--
308	LAmax vrachtwagen inrit	246709,15	442326,33	1,00	40,5	--	--
306	LAmax vrachtwagen inrit	246716,93	442321,21	1,00	38,3	--	--
307	LAmax vrachtwagen inrit	246714,91	442322,51	1,00	37,8	--	--
309	LAmax vrachtwagen inrit	246703,43	442329,94	1,00	33,8	--	--
LAmax	(hoofdgroep)	0,00	0,00	0,00	62,6	--	--

Alle getoonde dB-waarden zijn A-gewogen

Behoort bij besluit van burgemeester en wethouders van Winterswijk van 7 april 2016
behorend bij vergunning zaaknummer 100/25
gemeente winterswijk
Wethouders B.V., Winterswijk
van burgemeester

Rapport: Resultatentabel
Model: RBS LAmax maart 2023 na maatregelen
LAmax bij Bron voor toetspunt: 030_A - Golsweg 2
Groep: (hoofdgroep)

Naam Bron	Omschrijving	X	Y	Hoogte	Dag	Avond	Nacht
030_A	Golsweg 2	246665,92	442256,97	1,50	45,4	--	--
303	LAmax rammelen lepels heftruck	246662,39	442328,36	1,00	45,4	--	--
304	LAmax rammelen lepels heftruck	246679,42	442346,99	1,00	43,5	--	--
301	LAmax rammelen lepels heftruck	246647,14	442340,13	1,00	39,7	--	--
315	LAmax vrachtwagen manoeuvrenen achterterrein	246659,77	442329,97	1,00	38,2	--	--
317	LAmax vrachtwagen manoeuvrenen stortput	246674,43	442323,59	1,00	38,1	--	--
314	LAmax vrachtwagen manoeuvrenen achterterrein	246668,32	442339,71	1,00	37,9	--	--
313	LAmax vrachtwagen manoeuvrenen achterterrein	246672,39	442351,40	1,00	37,5	--	--
316	LAmax vrachtwagen manoeuvrenen stortput	246680,09	442319,54	1,00	37,5	--	--
318	LAmax vrachtwagen manoeuvrenen stortput	246669,78	442328,33	1,00	36,9	--	--
306	LAmax vrachtwagen inrit	246716,93	442321,21	1,00	34,7	--	--
302	LAmax rammelen lepels heftruck	246655,62	442333,53	1,00	34,0	--	--
307	LAmax vrachtwagen inrit	246714,91	442322,51	1,00	33,6	--	--
308	LAmax vrachtwagen inrit	246709,15	442326,33	1,00	32,8	--	--
312	LAmax vrachtwagen uitrijden laadstraat	246680,60	442344,45	1,00	32,4	--	--
311	LAmax vrachtwagen vloeistoffen/premix	246685,82	442349,36	1,00	30,3	--	--
305	LAmax dichtslaan portier personenwagen	246677,64	442358,34	0,80	29,3	--	--
309	LAmax vrachtwagen inrit	246703,43	442329,94	1,00	27,6	--	--
310	LAmax vrachtwagen uitrit	246648,58	442353,18	1,00	26,1	--	--
LAmax	(hoofdgroep)	0,00	0,00	0,00	45,4	--	--

Alle getoonde dB-waarden zijn A-gewogen

Behoort bij besluit van burgemeester en wethouders van Winterswijk van 7 april 2016
behorend bij vergunning
zaaknummer
gemeente Winterswijk

Rapport: Resultatentabel
Model: RBS LAmax maart 2023 na maatregelen
LAmax bij Bron voor toetspunt: 030_B - Golsweg 2
Groep: (hoofdgroep)

Naam Bron	Omschrijving	X	Y	Hoogte	Dag	Avond	Nacht
030_B	Golsweg 2	246665,92	442256,97	5,00	48,6	--	--
303	LAmax rammelen lepels heftruck	246662,39	442328,36	1,00	48,6	--	--
304	LAmax rammelen lepels heftruck	246679,42	442346,99	1,00	46,7	--	--
317	LAmax vrachtwagen manoeuvrenen stortput	246674,43	442323,59	1,00	42,0	--	--
301	LAmax rammelen lepels heftruck	246647,14	442340,13	1,00	41,8	--	--
316	LAmax vrachtwagen manoeuvrenen stortput	246680,09	442319,54	1,00	41,8	--	--
313	LAmax vrachtwagen manoeuvrenen achterterrein	246672,39	442351,40	1,00	41,3	--	--
315	LAmax vrachtwagen manoeuvrenen achterterrein	246659,77	442329,97	1,00	41,2	--	--
314	LAmax vrachtwagen manoeuvrenen achterterrein	246668,32	442339,71	1,00	40,5	--	--
318	LAmax vrachtwagen manoeuvrenen stortput	246669,78	442328,33	1,00	40,5	--	--
302	LAmax rammelen lepels heftruck	246655,62	442333,53	1,00	38,5	--	--
306	LAmax vrachtwagen inrit	246716,93	442321,21	1,00	36,5	--	--
308	LAmax vrachtwagen inrit	246709,15	442326,33	1,00	36,4	--	--
312	LAmax vrachtwagen uitrijden laadstraat	246680,60	442344,45	1,00	34,8	--	--
307	LAmax vrachtwagen inrit	246714,91	442322,51	1,00	33,6	--	--
311	LAmax vrachtwagen vloeistoffen/premix	246685,82	442349,36	1,00	33,4	--	--
305	LAmax dichtslaan portier personenwagen	246677,64	442358,34	0,80	31,8	--	--
309	LAmax vrachtwagen inrit	246703,43	442329,94	1,00	31,6	--	--
310	LAmax vrachtwagen uitrit	246648,58	442353,18	1,00	29,5	--	--
LAmax	(hoofdgroep)	0,00	0,00	0,00	48,6	--	--

Alle getoonde dB-waarden zijn A-gewogen

Behoort bij besluit van burgemeester en wethouders van Winterswijk van 7 april 2016
behorend bij vergunning zaaknummer 2023-0000
gemeente winterswijk
Behoort bij besluit van burgemeester

Rapport: Resultatentabel
Model: RBS LAmax maart 2023 na maatregelen
LAmax bij Bron voor toetspunt: 031_A - Golsweg 4
Groep: (hoofdgroep)

Naam Bron	Omschrijving	X	Y	Hoogte	Dag	Avond	Nacht
031_A	Golsweg 4	246652,81	442272,29	1,50	57,2	--	--
303	LAmax rammelen lepels heftruck	246662,39	442328,36	1,00	57,2	--	--
318	LAmax vrachtwagen manoeuvrenen stortput	246669,78	442328,33	1,00	56,2	--	--
304	LAmax rammelen lepels heftruck	246679,42	442346,99	1,00	52,4	--	--
314	LAmax vrachtwagen manoeuvrenen achterterrein	246668,32	442339,71	1,00	51,2	--	--
301	LAmax rammelen lepels heftruck	246647,14	442340,13	1,00	49,9	--	--
311	LAmax vrachtwagen vloeistoffen/premix	246685,82	442349,36	1,00	49,9	--	--
317	LAmax vrachtwagen manoeuvrenen stortput	246674,43	442323,59	1,00	49,7	--	--
302	LAmax rammelen lepels heftruck	246655,62	442333,53	1,00	48,9	--	--
313	LAmax vrachtwagen manoeuvrenen achterterrein	246672,39	442351,40	1,00	48,4	--	--
316	LAmax vrachtwagen manoeuvrenen stortput	246680,09	442319,54	1,00	46,6	--	--
315	LAmax vrachtwagen manoeuvrenen achterterrein	246659,77	442329,97	1,00	44,2	--	--
312	LAmax vrachtwagen uitrijden laadstraat	246680,60	442344,45	1,00	43,1	--	--
310	LAmax vrachtwagen uitrit	246648,58	442353,18	1,00	41,7	--	--
305	LAmax dichtslaan portier personenwagen	246677,64	442358,34	0,80	38,1	--	--
306	LAmax vrachtwagen inrit	246716,93	442321,21	1,00	37,0	--	--
307	LAmax vrachtwagen inrit	246714,91	442322,51	1,00	35,7	--	--
308	LAmax vrachtwagen inrit	246709,15	442326,33	1,00	32,8	--	--
309	LAmax vrachtwagen inrit	246703,43	442329,94	1,00	29,9	--	--
LAmax	(hoofdgroep)	0,00	0,00	0,00	57,2	--	--

Alle getoonde dB-waarden zijn A-gewogen

Behoort bij besluit
van burgemeester
en wethouders van
Winterswijk van
7 april 2016
behorend
bij vergunning
zaaknummer 2023-0000

Rapport: Resultatentabel
Model: RBS LAmax maart 2023 na maatregelen
LAmax bij Bron voor toetspunt: 031_B - Golsweg 4
Groep: (hoofdgroep)

Naam Bron	Omschrijving	X	Y	Hoogte	Dag	Avond	Nacht
031_B	Golsweg 4	246652,81	442272,29	5,00	65,3	--	--
303	LAmax rammelen lepels heftruck	246662,39	442328,36	1,00	65,3	--	--
318	LAmax vrachtwagen manoeuvrenen stortput	246669,78	442328,33	1,00	63,9	--	--
313	LAmax vrachtwagen manoeuvrenen achterterrein	246672,39	442351,40	1,00	60,5	--	--
314	LAmax vrachtwagen manoeuvrenen achterterrein	246668,32	442339,71	1,00	59,2	--	--
304	LAmax rammelen lepels heftruck	246679,42	442346,99	1,00	56,6	--	--
317	LAmax vrachtwagen manoeuvrenen stortput	246674,43	442323,59	1,00	56,5	--	--
316	LAmax vrachtwagen manoeuvrenen stortput	246680,09	442319,54	1,00	54,1	--	--
301	LAmax rammelen lepels heftruck	246647,14	442340,13	1,00	53,9	--	--
310	LAmax vrachtwagen uitrit	246648,58	442353,18	1,00	52,3	--	--
302	LAmax rammelen lepels heftruck	246655,62	442333,53	1,00	51,7	--	--
315	LAmax vrachtwagen manoeuvrenen achterterrein	246659,77	442329,97	1,00	50,4	--	--
311	LAmax vrachtwagen vloeistoffen/premix	246685,82	442349,36	1,00	50,4	--	--
305	LAmax dichtslaan portier personenwagen	246677,64	442358,34	0,80	49,4	--	--
312	LAmax vrachtwagen uitrijden laadstraat	246680,60	442344,45	1,00	48,3	--	--
307	LAmax vrachtwagen inrit	246714,91	442322,51	1,00	41,1	--	--
308	LAmax vrachtwagen inrit	246709,15	442326,33	1,00	40,0	--	--
306	LAmax vrachtwagen inrit	246716,93	442321,21	1,00	39,2	--	--
309	LAmax vrachtwagen inrit	246703,43	442329,94	1,00	34,3	--	--
LAmax	(hoofdgroep)	0,00	0,00	0,00	65,3	--	--

Alle getoonde dB-waarden zijn A-gewogen

Behoort bij besluit van burgemeester en wethouders van Winterswijk van 7 april 2016
behorend bij vergunning
zaaknummer
gemeente Winterswijk
van burgemeester

Rapport: Resultatentabel
Model: RBS LAmax maart 2023 na maatregelen
LAmax bij Bron voor toetspunt: 032_A - Golsweg 4
Groep: (hoofdgroep)

Naam Bron	Omschrijving	X	Y	Hoogte	Dag	Avond	Nacht
032_A	Golsweg 4	246657,48	442270,12	1,50	50,8	--	--
303	LAmax rammelen lepels heftruck	246662,39	442328,36	1,00	50,8	--	--
304	LAmax rammelen lepels heftruck	246679,42	442346,99	1,00	50,6	--	--
318	LAmax vrachtwagen manoeuvrenen stortput	246669,78	442328,33	1,00	48,0	--	--
314	LAmax vrachtwagen manoeuvrenen achterterrein	246668,32	442339,71	1,00	47,7	--	--
301	LAmax rammelen lepels heftruck	246647,14	442340,13	1,00	46,3	--	--
313	LAmax vrachtwagen manoeuvrenen achterterrein	246672,39	442351,40	1,00	45,9	--	--
317	LAmax vrachtwagen manoeuvrenen stortput	246674,43	442323,59	1,00	45,8	--	--
311	LAmax vrachtwagen vloeistoffen/premix	246685,82	442349,36	1,00	43,8	--	--
316	LAmax vrachtwagen manoeuvrenen stortput	246680,09	442319,54	1,00	43,5	--	--
312	LAmax vrachtwagen uitrijden laadstraat	246680,60	442344,45	1,00	42,0	--	--
302	LAmax rammelen lepels heftruck	246655,62	442333,53	1,00	42,0	--	--
315	LAmax vrachtwagen manoeuvrenen achterterrein	246659,77	442329,97	1,00	40,3	--	--
310	LAmax vrachtwagen uitrit	246648,58	442353,18	1,00	37,8	--	--
306	LAmax vrachtwagen inrit	246716,93	442321,21	1,00	35,9	--	--
307	LAmax vrachtwagen inrit	246714,91	442322,51	1,00	35,6	--	--
305	LAmax dichtslaan portier personenwagen	246677,64	442358,34	0,80	35,2	--	--
308	LAmax vrachtwagen inrit	246709,15	442326,33	1,00	32,1	--	--
309	LAmax vrachtwagen inrit	246703,43	442329,94	1,00	27,4	--	--
LAmax	(hoofdgroep)	0,00	0,00	0,00	50,8	--	--

Alle getoonde dB-waarden zijn A-gewogen

Behoort bij besluit van burgemeester en wethouders van Winterswijk van 7 april 2016
behorend bij vergunning
zaaknummer
gemeente Winterswijk
Dienst Publiekszaken
van burgemeester

Rapport: Resultatentabel
Model: RBS LAmax maart 2023 na maatregelen
LAmax bij Bron voor toetspunt: 032_B - Golsweg 4
Groep: (hoofdgroep)

Naam Bron	Omschrijving	X	Y	Hoogte	Dag	Avond	Nacht
032_B	Golsweg 4	246657,48	442270,12	5,00	62,8	--	--
303	LAmax rammelen lepels heftruck	246662,39	442328,36	1,00	62,8	--	--
318	LAmax vrachtwagen manoeuvrenen stortput	246669,78	442328,33	1,00	60,6	--	--
313	LAmax vrachtwagen manoeuvrenen achterterrein	246672,39	442351,40	1,00	60,5	--	--
314	LAmax vrachtwagen manoeuvrenen achterterrein	246668,32	442339,71	1,00	60,0	--	--
304	LAmax rammelen lepels heftruck	246679,42	442346,99	1,00	58,5	--	--
317	LAmax vrachtwagen manoeuvrenen stortput	246674,43	442323,59	1,00	57,3	--	--
316	LAmax vrachtwagen manoeuvrenen stortput	246680,09	442319,54	1,00	55,5	--	--
301	LAmax rammelen lepels heftruck	246647,14	442340,13	1,00	53,5	--	--
302	LAmax rammelen lepels heftruck	246655,62	442333,53	1,00	51,7	--	--
311	LAmax vrachtwagen vloeistoffen/premix	246685,82	442349,36	1,00	51,7	--	--
310	LAmax vrachtwagen uitrit	246648,58	442353,18	1,00	51,7	--	--
312	LAmax vrachtwagen uitrijden laadstraat	246680,60	442344,45	1,00	51,2	--	--
315	LAmax vrachtwagen manoeuvrenen achterterrein	246659,77	442329,97	1,00	49,8	--	--
305	LAmax dichtslaan portier personenwagen	246677,64	442358,34	0,80	49,7	--	--
307	LAmax vrachtwagen inrit	246714,91	442322,51	1,00	41,3	--	--
308	LAmax vrachtwagen inrit	246709,15	442326,33	1,00	40,2	--	--
306	LAmax vrachtwagen inrit	246716,93	442321,21	1,00	39,9	--	--
309	LAmax vrachtwagen inrit	246703,43	442329,94	1,00	37,2	--	--
LAmax	(hoofdgroep)	0,00	0,00	0,00	62,8	--	--

Alle getoonde dB-waarden zijn A-gewogen

Behoort bij besluit
van burgemeester
en wethouders van
Winterswijk van
7 april 2016
behorend
bij vergunning
zaaknummer 2023-0000

Rapport: Resultatentabel
Model: RBS LAmax maart 2023 na maatregelen
LAmax bij Bron voor toetspunt: 033_A - Golsweg 4
Groep: (hoofdgroep)

Naam Bron	Omschrijving	X	Y	Hoogte	Dag	Avond	Nacht
033_A	Golsweg 4	246659,08	442255,63	1,50	43,9	--	--
303	LAmax rammelen lepels heftruck	246662,39	442328,36	1,00	43,9	--	--
314	LAmax vrachtwagen manoeuvrenen achterterrein	246668,32	442339,71	1,00	42,4	--	--
318	LAmax vrachtwagen manoeuvrenen stortput	246669,78	442328,33	1,00	41,8	--	--
304	LAmax rammelen lepels heftruck	246679,42	442346,99	1,00	40,4	--	--
313	LAmax vrachtwagen manoeuvrenen achterterrein	246672,39	442351,40	1,00	39,6	--	--
301	LAmax rammelen lepels heftruck	246647,14	442340,13	1,00	39,4	--	--
311	LAmax vrachtwagen vloeistoffen/premix	246685,82	442349,36	1,00	36,7	--	--
317	LAmax vrachtwagen manoeuvrenen stortput	246674,43	442323,59	1,00	35,9	--	--
316	LAmax vrachtwagen manoeuvrenen stortput	246680,09	442319,54	1,00	33,6	--	--
312	LAmax vrachtwagen uitrijden laadstraat	246680,60	442344,45	1,00	32,2	--	--
306	LAmax vrachtwagen inrit	246716,93	442321,21	1,00	31,1	--	--
302	LAmax rammelen lepels heftruck	246655,62	442333,53	1,00	30,8	--	--
310	LAmax vrachtwagen uitrit	246648,58	442353,18	1,00	29,9	--	--
315	LAmax vrachtwagen manoeuvrenen achterterrein	246659,77	442329,97	1,00	29,9	--	--
307	LAmax vrachtwagen inrit	246714,91	442322,51	1,00	29,5	--	--
308	LAmax vrachtwagen inrit	246709,15	442326,33	1,00	29,4	--	--
305	LAmax dichtslaan portier personenwagen	246677,64	442358,34	0,80	28,8	--	--
309	LAmax vrachtwagen inrit	246703,43	442329,94	1,00	22,1	--	--
LAmax	(hoofdgroep)	0,00	0,00	0,00	43,9	--	--

Alle getoonde dB-waarden zijn A-gewogen

Behoort bij besluit
van burgemeester
en wethouders van
Winterswijk van
7 april 2016
behorend
bij vergunning
zaaknummer 2023-0000

Rapport: Resultatentabel
Model: RBS LAmax maart 2023 na maatregelen
LAmax bij Bron voor toetspunt: 033_B - Golsweg 4
Groep: (hoofdgroep)

Naam Bron	Omschrijving	X	Y	Hoogte	Dag	Avond	Nacht
033_B	Golsweg 4	246659,08	442255,63	5,00	44,4	--	--
303	LAmax rammelen lepels heftruck	246662,39	442328,36	1,00	44,4	--	--
318	LAmax vrachtwagen manoeuvrenen stortput	246669,78	442328,33	1,00	44,1	--	--
304	LAmax rammelen lepels heftruck	246679,42	442346,99	1,00	43,9	--	--
301	LAmax rammelen lepels heftruck	246647,14	442340,13	1,00	41,5	--	--
314	LAmax vrachtwagen manoeuvrenen achterterrein	246668,32	442339,71	1,00	41,3	--	--
317	LAmax vrachtwagen manoeuvrenen stortput	246674,43	442323,59	1,00	40,8	--	--
313	LAmax vrachtwagen manoeuvrenen achterterrein	246672,39	442351,40	1,00	39,0	--	--
316	LAmax vrachtwagen manoeuvrenen stortput	246680,09	442319,54	1,00	38,7	--	--
311	LAmax vrachtwagen vloeistoffen/premix	246685,82	442349,36	1,00	38,1	--	--
302	LAmax rammelen lepels heftruck	246655,62	442333,53	1,00	36,4	--	--
315	LAmax vrachtwagen manoeuvrenen achterterrein	246659,77	442329,97	1,00	35,0	--	--
312	LAmax vrachtwagen uitrijden laadstraat	246680,60	442344,45	1,00	34,6	--	--
310	LAmax vrachtwagen uitrit	246648,58	442353,18	1,00	33,3	--	--
308	LAmax vrachtwagen inrit	246709,15	442326,33	1,00	32,0	--	--
305	LAmax dichtslaan portier personenwagen	246677,64	442358,34	0,80	31,1	--	--
306	LAmax vrachtwagen inrit	246716,93	442321,21	1,00	31,0	--	--
307	LAmax vrachtwagen inrit	246714,91	442322,51	1,00	30,0	--	--
309	LAmax vrachtwagen inrit	246703,43	442329,94	1,00	26,0	--	--
LAmax	(hoofdgroep)	0,00	0,00	0,00	44,4	--	--

Alle getoonde dB-waarden zijn A-gewogen

Behoort bij besluit van burgemeester en wethouders van Winterswijk van 7 april 2016
behorend bij vergunning
zaaknummer

Rapport: Resultatentabel
Model: RBS LAmax maart 2023 na maatregelen
LAmax bij Bron voor toetspunt: 034_A - Golsweg 6
Groep: (hoofdgroep)

Naam Bron	Omschrijving	X	Y	Hoogte	Dag	Avond	Nacht
034_A	Golsweg 6	246647,90	442264,81	1,50	62,0	--	--
303	LAmax rammelen lepels heftruck	246662,39	442328,36	1,00	62,0	--	--
318	LAmax vrachtwagen manoeuvrenen stortput	246669,78	442328,33	1,00	58,7	--	--
314	LAmax vrachtwagen manoeuvrenen achterterrein	246668,32	442339,71	1,00	55,8	--	--
313	LAmax vrachtwagen manoeuvrenen achterterrein	246672,39	442351,40	1,00	53,6	--	--
304	LAmax rammelen lepels heftruck	246679,42	442346,99	1,00	51,6	--	--
301	LAmax rammelen lepels heftruck	246647,14	442340,13	1,00	48,5	--	--
311	LAmax vrachtwagen vloeistoffen/premix	246685,82	442349,36	1,00	48,4	--	--
302	LAmax rammelen lepels heftruck	246655,62	442333,53	1,00	46,3	--	--
317	LAmax vrachtwagen manoeuvrenen stortput	246674,43	442323,59	1,00	45,4	--	--
315	LAmax vrachtwagen manoeuvrenen achterterrein	246659,77	442329,97	1,00	45,3	--	--
310	LAmax vrachtwagen uitrit	246648,58	442353,18	1,00	45,2	--	--
316	LAmax vrachtwagen manoeuvrenen stortput	246680,09	442319,54	1,00	43,6	--	--
312	LAmax vrachtwagen uitrijden laadstraat	246680,60	442344,45	1,00	43,1	--	--
305	LAmax dichtslaan portier personenwagen	246677,64	442358,34	0,80	41,5	--	--
306	LAmax vrachtwagen inrit	246716,93	442321,21	1,00	34,1	--	--
307	LAmax vrachtwagen inrit	246714,91	442322,51	1,00	34,0	--	--
308	LAmax vrachtwagen inrit	246709,15	442326,33	1,00	30,7	--	--
309	LAmax vrachtwagen inrit	246703,43	442329,94	1,00	27,2	--	--
LAmax	(hoofdgroep)	0,00	0,00	0,00	62,0	--	--

Alle getoonde dB-waarden zijn A-gewogen

Behoort bij besluit
van burgemeester
en wethouders van
Winterswijk van
7 april 2016
behorend
bij vergunning
zaaknummer 2023-0000

Rapport: Resultatentabel
Model: RBS LAmax maart 2023 na maatregelen
LAmax bij Bron voor toetspunt: 034_B - Golsweg 6
Groep: (hoofdgroep)

Naam Bron	Omschrijving	X	Y	Hoogte	Dag	Avond	Nacht
034_B	Golsweg 6	246647,90	442264,81	5,00	65,5	--	--
303	LAmax rammelen lepels heftruck	246662,39	442328,36	1,00	65,5	--	--
318	LAmax vrachtwagen manoeuvrenen stortput	246669,78	442328,33	1,00	62,3	--	--
314	LAmax vrachtwagen manoeuvrenen achterterrein	246668,32	442339,71	1,00	59,9	--	--
313	LAmax vrachtwagen manoeuvrenen achterterrein	246672,39	442351,40	1,00	59,5	--	--
304	LAmax rammelen lepels heftruck	246679,42	442346,99	1,00	56,9	--	--
301	LAmax rammelen lepels heftruck	246647,14	442340,13	1,00	52,8	--	--
317	LAmax vrachtwagen manoeuvrenen stortput	246674,43	442323,59	1,00	52,7	--	--
311	LAmax vrachtwagen vloeistoffen/premix	246685,82	442349,36	1,00	52,0	--	--
310	LAmax vrachtwagen uitrit	246648,58	442353,18	1,00	51,8	--	--
302	LAmax rammelen lepels heftruck	246655,62	442333,53	1,00	49,8	--	--
312	LAmax vrachtwagen uitrijden laadstraat	246680,60	442344,45	1,00	49,3	--	--
316	LAmax vrachtwagen manoeuvrenen stortput	246680,09	442319,54	1,00	49,0	--	--
305	LAmax dichtslaan portier personenwagen	246677,64	442358,34	0,80	48,4	--	--
315	LAmax vrachtwagen manoeuvrenen achterterrein	246659,77	442329,97	1,00	48,2	--	--
307	LAmax vrachtwagen inrit	246714,91	442322,51	1,00	36,2	--	--
306	LAmax vrachtwagen inrit	246716,93	442321,21	1,00	34,5	--	--
308	LAmax vrachtwagen inrit	246709,15	442326,33	1,00	32,6	--	--
309	LAmax vrachtwagen inrit	246703,43	442329,94	1,00	30,2	--	--
LAmax	(hoofdgroep)	0,00	0,00	0,00	65,5	--	--

Alle getoonde dB-waarden zijn A-gewogen

Behoort bij besluit van burgemeester en wethouders van Winterswijk van 7 april 2016
behorend bij vergunning
zaaknummer
gemeente Winterswijk
van burgemeester

Rapport: Resultatentabel
Model: RBS LAmax maart 2023 na maatregelen
LAmax bij Bron voor toetspunt: 035_A - Golsweg 6
Groep: (hoofdgroep)

Naam Bron	Omschrijving	X	Y	Hoogte	Dag	Avond	Nacht
035_A	Golsweg 6	246652,15	442253,03	1,50	45,1	--	--
303	LAmax rammelen lepels heftruck	246662,39	442328,36	1,00	45,1	--	--
314	LAmax vrachtwagen manoeuvrenen achterterrein	246668,32	442339,71	1,00	41,0	--	--
313	LAmax vrachtwagen manoeuvrenen achterterrein	246672,39	442351,40	1,00	40,6	--	--
304	LAmax rammelen lepels heftruck	246679,42	442346,99	1,00	39,6	--	--
318	LAmax vrachtwagen manoeuvrenen stortput	246669,78	442328,33	1,00	39,6	--	--
301	LAmax rammelen lepels heftruck	246647,14	442340,13	1,00	39,0	--	--
311	LAmax vrachtwagen vloeistoffen/premix	246685,82	442349,36	1,00	36,5	--	--
317	LAmax vrachtwagen manoeuvrenen stortput	246674,43	442323,59	1,00	34,4	--	--
312	LAmax vrachtwagen uitrijden laadstraat	246680,60	442344,45	1,00	33,8	--	--
316	LAmax vrachtwagen manoeuvrenen stortput	246680,09	442319,54	1,00	32,4	--	--
302	LAmax rammelen lepels heftruck	246655,62	442333,53	1,00	31,7	--	--
310	LAmax vrachtwagen uitrit	246648,58	442353,18	1,00	31,3	--	--
306	LAmax vrachtwagen inrit	246716,93	442321,21	1,00	28,5	--	--
315	LAmax vrachtwagen manoeuvrenen achterterrein	246659,77	442329,97	1,00	28,4	--	--
305	LAmax dichtslaan portier personenwagen	246677,64	442358,34	0,80	27,1	--	--
307	LAmax vrachtwagen inrit	246714,91	442322,51	1,00	25,5	--	--
308	LAmax vrachtwagen inrit	246709,15	442326,33	1,00	24,4	--	--
309	LAmax vrachtwagen inrit	246703,43	442329,94	1,00	16,6	--	--
LAmax	(hoofdgroep)	0,00	0,00	0,00	45,1	--	--

Alle getoonde dB-waarden zijn A-gewogen

Behoort bij besluit
van burgemeester
en wethouders van
Winterswijk van
7 april 2016
behorend
bij vergunning
zaaknummer 2023-1000/25
gemeente
winterswijk
Burgemeester B.V.
van burgemeester

Rapport: Resultatentabel
Model: RBS LAmax maart 2023 na maatregelen
LAmax bij Bron voor toetspunt: 035_B - Golsweg 6
Groep: (hoofdgroep)

Naam Bron	Omschrijving	X	Y	Hoogte	Dag	Avond	Nacht
035_B	Golsweg 6	246652,15	442253,03	5,00	45,6	--	--
303	LAmax rammelen lepels heftruck	246662,39	442328,36	1,00	45,6	--	--
304	LAmax rammelen lepels heftruck	246679,42	442346,99	1,00	42,7	--	--
318	LAmax vrachtwagen manoeuvrenen stortput	246669,78	442328,33	1,00	42,6	--	--
301	LAmax rammelen lepels heftruck	246647,14	442340,13	1,00	41,1	--	--
314	LAmax vrachtwagen manoeuvrenen achterterrein	246668,32	442339,71	1,00	41,0	--	--
313	LAmax vrachtwagen manoeuvrenen achterterrein	246672,39	442351,40	1,00	40,4	--	--
311	LAmax vrachtwagen vloeistoffen/premix	246685,82	442349,36	1,00	37,9	--	--
317	LAmax vrachtwagen manoeuvrenen stortput	246674,43	442323,59	1,00	37,8	--	--
316	LAmax vrachtwagen manoeuvrenen stortput	246680,09	442319,54	1,00	37,1	--	--
302	LAmax rammelen lepels heftruck	246655,62	442333,53	1,00	37,0	--	--
312	LAmax vrachtwagen uitrijden laadstraat	246680,60	442344,45	1,00	34,7	--	--
310	LAmax vrachtwagen uitrit	246648,58	442353,18	1,00	34,0	--	--
315	LAmax vrachtwagen manoeuvrenen achterterrein	246659,77	442329,97	1,00	33,1	--	--
305	LAmax dichtslaan portier personenwagen	246677,64	442358,34	0,80	31,1	--	--
306	LAmax vrachtwagen inrit	246716,93	442321,21	1,00	29,4	--	--
307	LAmax vrachtwagen inrit	246714,91	442322,51	1,00	29,0	--	--
308	LAmax vrachtwagen inrit	246709,15	442326,33	1,00	27,9	--	--
309	LAmax vrachtwagen inrit	246703,43	442329,94	1,00	20,1	--	--
LAmax	(hoofdgroep)	0,00	0,00	0,00	45,6	--	--

Alle getoonde dB-waarden zijn A-gewogen

Behoort bij besluit van burgemeester en wethouders van Winterswijk van 7 april 2016
behorend bij vergunning zaaknummer 2023-0000
gemeente winterswijk
Wethouders B.V., Winterswijk
Behoort bij besluit van burgemeester

Rapport: Resultatentabel
Model: RBS LAmax maart 2023 na maatregelen
LAmax bij Bron voor toetspunt: 036_A - Golsweg 8
Groep: (hoofdgroep)

Naam Bron	Omschrijving	X	Y	Hoogte	Dag	Avond	Nacht
036_A	Golsweg 8	246642,17	442263,66	1,50	55,9	--	--
303	LAmax rammelen lepels heftruck	246662,39	442328,36	1,00	55,9	--	--
314	LAmax vrachtwagen manoeuvrenen achterterrein	246668,32	442339,71	1,00	54,7	--	--
313	LAmax vrachtwagen manoeuvrenen achterterrein	246672,39	442351,40	1,00	53,7	--	--
318	LAmax vrachtwagen manoeuvrenen stortput	246669,78	442328,33	1,00	52,8	--	--
304	LAmax rammelen lepels heftruck	246679,42	442346,99	1,00	50,1	--	--
317	LAmax vrachtwagen manoeuvrenen stortput	246674,43	442323,59	1,00	49,0	--	--
301	LAmax rammelen lepels heftruck	246647,14	442340,13	1,00	48,3	--	--
316	LAmax vrachtwagen manoeuvrenen stortput	246680,09	442319,54	1,00	47,3	--	--
311	LAmax vrachtwagen vloeistoffen/premix	246685,82	442349,36	1,00	46,6	--	--
310	LAmax vrachtwagen uitrit	246648,58	442353,18	1,00	46,1	--	--
302	LAmax rammelen lepels heftruck	246655,62	442333,53	1,00	45,4	--	--
305	LAmax dichtslaan portier personenwagen	246677,64	442358,34	0,80	45,3	--	--
315	LAmax vrachtwagen manoeuvrenen achterterrein	246659,77	442329,97	1,00	42,8	--	--
312	LAmax vrachtwagen uitrijden laadstraat	246680,60	442344,45	1,00	41,4	--	--
307	LAmax vrachtwagen inrit	246714,91	442322,51	1,00	34,0	--	--
308	LAmax vrachtwagen inrit	246709,15	442326,33	1,00	32,9	--	--
309	LAmax vrachtwagen inrit	246703,43	442329,94	1,00	31,3	--	--
306	LAmax vrachtwagen inrit	246716,93	442321,21	1,00	31,0	--	--
LAmax	(hoofdgroep)	0,00	0,00	0,00	55,9	--	--

Alle getoonde dB-waarden zijn A-gewogen

Behoort bij besluit van burgemeester en wethouders van Winterswijk van 7 april 2016
behorend bij vergunning zaaknummer 2023-0000
gemeente winterswijk
Behoort bij besluit van burgemeester

Rapport: Resultatentabel
Model: RBS LAmax maart 2023 na maatregelen
LAmax bij Bron voor toetspunt: 036_B - Golsweg 8
Groep: (hoofdgroep)

Naam Bron	Omschrijving	X	Y	Hoogte	Dag	Avond	Nacht
036_B	Golsweg 8	246642,17	442263,66	5,00	63,5	--	--
303	LAmax rammelen lepels heftruck	246662,39	442328,36	1,00	63,5	--	--
318	LAmax vrachtwagen manoeuvrenen stortput	246669,78	442328,33	1,00	61,3	--	--
314	LAmax vrachtwagen manoeuvrenen achterterrein	246668,32	442339,71	1,00	60,7	--	--
313	LAmax vrachtwagen manoeuvrenen achterterrein	246672,39	442351,40	1,00	59,3	--	--
304	LAmax rammelen lepels heftruck	246679,42	442346,99	1,00	56,7	--	--
317	LAmax vrachtwagen manoeuvrenen stortput	246674,43	442323,59	1,00	55,0	--	--
301	LAmax rammelen lepels heftruck	246647,14	442340,13	1,00	53,1	--	--
311	LAmax vrachtwagen vloeistoffen/premix	246685,82	442349,36	1,00	53,0	--	--
316	LAmax vrachtwagen manoeuvrenen stortput	246680,09	442319,54	1,00	52,2	--	--
310	LAmax vrachtwagen uitrit	246648,58	442353,18	1,00	51,1	--	--
302	LAmax rammelen lepels heftruck	246655,62	442333,53	1,00	49,4	--	--
305	LAmax dichtslaan portier personenwagen	246677,64	442358,34	0,80	48,6	--	--
312	LAmax vrachtwagen uitrijden laadstraat	246680,60	442344,45	1,00	48,0	--	--
315	LAmax vrachtwagen manoeuvrenen achterterrein	246659,77	442329,97	1,00	47,3	--	--
308	LAmax vrachtwagen inrit	246709,15	442326,33	1,00	39,6	--	--
307	LAmax vrachtwagen inrit	246714,91	442322,51	1,00	38,0	--	--
306	LAmax vrachtwagen inrit	246716,93	442321,21	1,00	36,6	--	--
309	LAmax vrachtwagen inrit	246703,43	442329,94	1,00	33,7	--	--
LAmax	(hoofdgroep)	0,00	0,00	0,00	63,5	--	--

Alle getoonde dB-waarden zijn A-gewogen

Behoort bij besluit van burgemeester en wethouders van Winterswijk van 7 april 2016
behorend bij vergunning zaaknummer 100/25
gemeente Winterswijk
Behoort bij besluit van burgemeester

Rapport: Resultatentabel
Model: RBS LAmax maart 2023 na maatregelen
LAmax bij Bron voor toetspunt: 037_A - Golsweg 8
Groep: (hoofdgroep)

Naam Bron	Omschrijving	X	Y	Hoogte	Dag	Avond	Nacht
037_A	Golsweg 8	246647,34	442249,97	1,50	43,8	--	--
303	LAmax rammelen lepels heftruck	246662,39	442328,36	1,00	43,8	--	--
314	LAmax vrachtwagen manoeuvrenen achterterrein	246668,32	442339,71	1,00	40,8	--	--
313	LAmax vrachtwagen manoeuvrenen achterterrein	246672,39	442351,40	1,00	40,0	--	--
318	LAmax vrachtwagen manoeuvrenen stortput	246669,78	442328,33	1,00	39,5	--	--
304	LAmax rammelen lepels heftruck	246679,42	442346,99	1,00	39,4	--	--
301	LAmax rammelen lepels heftruck	246647,14	442340,13	1,00	38,8	--	--
311	LAmax vrachtwagen vloeistoffen/premix	246685,82	442349,36	1,00	36,3	--	--
317	LAmax vrachtwagen manoeuvrenen stortput	246674,43	442323,59	1,00	33,5	--	--
316	LAmax vrachtwagen manoeuvrenen stortput	246680,09	442319,54	1,00	32,0	--	--
302	LAmax rammelen lepels heftruck	246655,62	442333,53	1,00	31,9	--	--
312	LAmax vrachtwagen uitrijden laadstraat	246680,60	442344,45	1,00	31,8	--	--
310	LAmax vrachtwagen uitrit	246648,58	442353,18	1,00	31,4	--	--
305	LAmax dichtslaan portier personenwagen	246677,64	442358,34	0,80	29,4	--	--
315	LAmax vrachtwagen manoeuvrenen achterterrein	246659,77	442329,97	1,00	28,3	--	--
307	LAmax vrachtwagen inrit	246714,91	442322,51	1,00	25,3	--	--
306	LAmax vrachtwagen inrit	246716,93	442321,21	1,00	24,8	--	--
308	LAmax vrachtwagen inrit	246709,15	442326,33	1,00	22,2	--	--
309	LAmax vrachtwagen inrit	246703,43	442329,94	1,00	16,4	--	--
LAmax	(hoofdgroep)	0,00	0,00	0,00	43,8	--	--

Alle getoonde dB-waarden zijn A-gewogen

Behoort bij besluit van burgemeester en wethouders van Winterswijk van 7 april 2016
behorend bij vergunning
zaaknummer
gemeente Winterswijk
van burgemeester

Rapport: Resultatentabel
Model: RBS LAmax maart 2023 na maatregelen
LAmax bij Bron voor toetspunt: 037_B - Golsweg 8
Groep: (hoofdgroep)

Naam Bron	Omschrijving	X	Y	Hoogte	Dag	Avond	Nacht
037_B	Golsweg 8	246647,34	442249,97	5,00	48,0	--	--
303	LAmax rammelen lepels heftruck	246662,39	442328,36	1,00	48,0	--	--
314	LAmax vrachtwagen manoeuvrenen achterterrein	246668,32	442339,71	1,00	43,9	--	--
318	LAmax vrachtwagen manoeuvrenen stortput	246669,78	442328,33	1,00	43,1	--	--
313	LAmax vrachtwagen manoeuvrenen achterterrein	246672,39	442351,40	1,00	43,0	--	--
304	LAmax rammelen lepels heftruck	246679,42	442346,99	1,00	42,3	--	--
301	LAmax rammelen lepels heftruck	246647,14	442340,13	1,00	40,8	--	--
311	LAmax vrachtwagen vloeistoffen/premix	246685,82	442349,36	1,00	37,7	--	--
317	LAmax vrachtwagen manoeuvrenen stortput	246674,43	442323,59	1,00	37,5	--	--
302	LAmax rammelen lepels heftruck	246655,62	442333,53	1,00	36,6	--	--
316	LAmax vrachtwagen manoeuvrenen stortput	246680,09	442319,54	1,00	36,3	--	--
312	LAmax vrachtwagen uitrijden laadstraat	246680,60	442344,45	1,00	34,1	--	--
310	LAmax vrachtwagen uitrit	246648,58	442353,18	1,00	33,9	--	--
305	LAmax dichtslaan portier personenwagen	246677,64	442358,34	0,80	33,5	--	--
315	LAmax vrachtwagen manoeuvrenen achterterrein	246659,77	442329,97	1,00	32,5	--	--
306	LAmax vrachtwagen inrit	246716,93	442321,21	1,00	25,8	--	--
308	LAmax vrachtwagen inrit	246709,15	442326,33	1,00	25,5	--	--
307	LAmax vrachtwagen inrit	246714,91	442322,51	1,00	25,5	--	--
309	LAmax vrachtwagen inrit	246703,43	442329,94	1,00	19,6	--	--
LAmax	(hoofdgroep)	0,00	0,00	0,00	48,0	--	--

Alle getoonde dB-waarden zijn A-gewogen

Behoort bij besluit van burgemeester en wethouders van Winterswijk van 7 april 2016
behorend bij vergunning
zaaknummer
gemeente Winterswijk
Dienst Publiekszaken van burgemeester

Rapport: Resultatentabel
Model: RBS LAmax maart 2023 na maatregelen
LAmax bij Bron voor toetspunt: 038_A - Golsweg 10
Groep: (hoofdgroep)

Naam Bron	Omschrijving	X	Y	Hoogte	Dag	Avond	Nacht
038_A	Golsweg 10	246624,11	442265,88	1,50	52,6	--	--
318	LAmax vrachtwagen manoeuvrenen stortput	246669,78	442328,33	1,00	52,6	--	--
304	LAmax rammelen lepels heftruck	246679,42	442346,99	1,00	50,9	--	--
311	LAmax vrachtwagen vloeistoffen/premix	246685,82	442349,36	1,00	50,8	--	--
301	LAmax rammelen lepels heftruck	246647,14	442340,13	1,00	49,4	--	--
303	LAmax rammelen lepels heftruck	246662,39	442328,36	1,00	48,4	--	--
313	LAmax vrachtwagen manoeuvrenen achterterrein	246672,39	442351,40	1,00	47,4	--	--
314	LAmax vrachtwagen manoeuvrenen achterterrein	246668,32	442339,71	1,00	46,5	--	--
317	LAmax vrachtwagen manoeuvrenen stortput	246674,43	442323,59	1,00	45,6	--	--
302	LAmax rammelen lepels heftruck	246655,62	442333,53	1,00	44,7	--	--
316	LAmax vrachtwagen manoeuvrenen stortput	246680,09	442319,54	1,00	42,3	--	--
312	LAmax vrachtwagen uitrijden laadstraat	246680,60	442344,45	1,00	42,1	--	--
315	LAmax vrachtwagen manoeuvrenen achterterrein	246659,77	442329,97	1,00	41,9	--	--
310	LAmax vrachtwagen uitrit	246648,58	442353,18	1,00	39,0	--	--
305	LAmax dichtslaan portier personenwagen	246677,64	442358,34	0,80	37,8	--	--
306	LAmax vrachtwagen inrit	246716,93	442321,21	1,00	32,0	--	--
307	LAmax vrachtwagen inrit	246714,91	442322,51	1,00	31,2	--	--
308	LAmax vrachtwagen inrit	246709,15	442326,33	1,00	25,0	--	--
309	LAmax vrachtwagen inrit	246703,43	442329,94	1,00	22,6	--	--
LAmax	(hoofdgroep)	0,00	0,00	0,00	52,6	--	--

Alle getoonde dB-waarden zijn A-gewogen

Behoort bij besluit van burgemeester en wethouders van Winterswijk van 7 april 2016
behorend bij vergunning
zaaknummer

Rapport: Resultatentabel
Model: RBS LAmax maart 2023 na maatregelen
LAmax bij Bron voor toetspunt: 038_B - Golsweg 10
Groep: (hoofdgroep)

Naam Bron	Omschrijving	X	Y	Hoogte	Dag	Avond	Nacht
038_B	Golsweg 10	246624,11	442265,88	5,00	63,8	--	--
318	LAmax vrachtwagen manoeuvrenen stortput	246669,78	442328,33	1,00	63,8	--	--
311	LAmax vrachtwagen vloeistoffen/premix	246685,82	442349,36	1,00	59,9	--	--
303	LAmax rammelen lepels heftruck	246662,39	442328,36	1,00	58,9	--	--
301	LAmax rammelen lepels heftruck	246647,14	442340,13	1,00	58,1	--	--
304	LAmax rammelen lepels heftruck	246679,42	442346,99	1,00	58,0	--	--
314	LAmax vrachtwagen manoeuvrenen achterterrein	246668,32	442339,71	1,00	54,2	--	--
313	LAmax vrachtwagen manoeuvrenen achterterrein	246672,39	442351,40	1,00	54,1	--	--
317	LAmax vrachtwagen manoeuvrenen stortput	246674,43	442323,59	1,00	53,3	--	--
302	LAmax rammelen lepels heftruck	246655,62	442333,53	1,00	51,1	--	--
316	LAmax vrachtwagen manoeuvrenen stortput	246680,09	442319,54	1,00	50,1	--	--
312	LAmax vrachtwagen uitrijden laadstraat	246680,60	442344,45	1,00	50,0	--	--
315	LAmax vrachtwagen manoeuvrenen achterterrein	246659,77	442329,97	1,00	47,7	--	--
305	LAmax dichtslaan portier personenwagen	246677,64	442358,34	0,80	45,0	--	--
310	LAmax vrachtwagen uitrit	246648,58	442353,18	1,00	44,7	--	--
306	LAmax vrachtwagen inrit	246716,93	442321,21	1,00	40,6	--	--
307	LAmax vrachtwagen inrit	246714,91	442322,51	1,00	39,4	--	--
308	LAmax vrachtwagen inrit	246709,15	442326,33	1,00	33,8	--	--
309	LAmax vrachtwagen inrit	246703,43	442329,94	1,00	33,1	--	--
LAmax	(hoofdgroep)	0,00	0,00	0,00	63,8	--	--

Alle getoonde dB-waarden zijn A-gewogen

Behoort bij besluit
van burgemeester
en wethouders van
Winterswijk van
7 april 2016
behorend
bij vergunning
zaaknummer 2023-1000/25
gemeente
winterswijk
Wethouders B.V.
van burgemeester

Rapport: Resultatentabel
Model: RBS LAmax maart 2023 na maatregelen
LAmax bij Bron voor toetspunt: 039_A - Golsweg 10
Groep: (hoofdgroep)

Naam Bron	Omschrijving	X	Y	Hoogte	Dag	Avond	Nacht
039_A	Golsweg 10	246631,92	442260,73	1,50	50,3	--	--
304	LAmax rammelen lepels heftruck	246679,42	442346,99	1,00	50,3	--	--
303	LAmax rammelen lepels heftruck	246662,39	442328,36	1,00	50,2	--	--
318	LAmax vrachtwagen manoeuvrenen stortput	246669,78	442328,33	1,00	49,1	--	--
311	LAmax vrachtwagen vloeistoffen/premix	246685,82	442349,36	1,00	48,6	--	--
314	LAmax vrachtwagen manoeuvrenen achterterrein	246668,32	442339,71	1,00	48,2	--	--
301	LAmax rammelen lepels heftruck	246647,14	442340,13	1,00	47,9	--	--
313	LAmax vrachtwagen manoeuvrenen achterterrein	246672,39	442351,40	1,00	46,3	--	--
302	LAmax rammelen lepels heftruck	246655,62	442333,53	1,00	44,2	--	--
317	LAmax vrachtwagen manoeuvrenen stortput	246674,43	442323,59	1,00	43,7	--	--
316	LAmax vrachtwagen manoeuvrenen stortput	246680,09	442319,54	1,00	43,4	--	--
312	LAmax vrachtwagen uitrijden laadstraat	246680,60	442344,45	1,00	40,5	--	--
315	LAmax vrachtwagen manoeuvrenen achterterrein	246659,77	442329,97	1,00	39,7	--	--
310	LAmax vrachtwagen uitrit	246648,58	442353,18	1,00	37,8	--	--
305	LAmax dichtslaan portier personenwagen	246677,64	442358,34	0,80	37,8	--	--
306	LAmax vrachtwagen inrit	246716,93	442321,21	1,00	36,8	--	--
307	LAmax vrachtwagen inrit	246714,91	442322,51	1,00	36,4	--	--
308	LAmax vrachtwagen inrit	246709,15	442326,33	1,00	33,4	--	--
309	LAmax vrachtwagen inrit	246703,43	442329,94	1,00	30,1	--	--
LAmax	(hoofdgroep)	0,00	0,00	0,00	50,3	--	--

Alle getoonde dB-waarden zijn A-gewogen

Behoort bij besluit
van burgemeester
en wethouders van
Winterswijk van
7 april 2016
behorend
bij vergunning
zaaknummer 2023-1000
gemeente
winterswijk
Burgemeester B.V.
van burgemeester

Rapport: Resultatentabel
Model: RBS LAmax maart 2023 na maatregelen
LAmax bij Bron voor toetspunt: 039_B - Golsweg 10
Groep: (hoofdgroep)

Naam Bron	Omschrijving	X	Y	Hoogte	Dag	Avond	Nacht
039_B	Golsweg 10	246631,92	442260,73	5,00	63,3	--	--
303	LAmax rammelen lepels heftruck	246662,39	442328,36	1,00	63,3	--	--
318	LAmax vrachtwagen manoeuvrenen stortput	246669,78	442328,33	1,00	62,0	--	--
314	LAmax vrachtwagen manoeuvrenen achterterrein	246668,32	442339,71	1,00	60,7	--	--
304	LAmax rammelen lepels heftruck	246679,42	442346,99	1,00	58,8	--	--
311	LAmax vrachtwagen vloeistoffen/premix	246685,82	442349,36	1,00	57,8	--	--
313	LAmax vrachtwagen manoeuvrenen achterterrein	246672,39	442351,40	1,00	56,5	--	--
301	LAmax rammelen lepels heftruck	246647,14	442340,13	1,00	54,4	--	--
317	LAmax vrachtwagen manoeuvrenen stortput	246674,43	442323,59	1,00	53,6	--	--
302	LAmax rammelen lepels heftruck	246655,62	442333,53	1,00	51,6	--	--
316	LAmax vrachtwagen manoeuvrenen stortput	246680,09	442319,54	1,00	51,4	--	--
312	LAmax vrachtwagen uitrijden laadstraat	246680,60	442344,45	1,00	49,2	--	--
305	LAmax dichtslaan portier personenwagen	246677,64	442358,34	0,80	48,5	--	--
315	LAmax vrachtwagen manoeuvrenen achterterrein	246659,77	442329,97	1,00	48,4	--	--
310	LAmax vrachtwagen uitrit	246648,58	442353,18	1,00	45,6	--	--
307	LAmax vrachtwagen inrit	246714,91	442322,51	1,00	41,1	--	--
306	LAmax vrachtwagen inrit	246716,93	442321,21	1,00	39,7	--	--
308	LAmax vrachtwagen inrit	246709,15	442326,33	1,00	37,2	--	--
309	LAmax vrachtwagen inrit	246703,43	442329,94	1,00	33,5	--	--
LAmax	(hoofdgroep)	0,00	0,00	0,00	63,3	--	--

Alle getoonde dB-waarden zijn A-gewogen

Behoort bij besluit van burgemeester en wethouders van Winterswijk van 7 april 2016
behorend bij vergunning
zaaknummer

Rapport: Resultatentabel
Model: RBS LAmax maart 2023 na maatregelen
LAmax bij Bron voor toetspunt: 040_A - Golsweg 10
Groep: (hoofdgroep)

Naam Bron	Omschrijving	X	Y	Hoogte	Dag	Avond	Nacht
040_A	Golsweg 10	246634,14	442257,18	1,50	53,1	--	--
303	LAmax rammelen lepels heftruck	246662,39	442328,36	1,00	53,1	--	--
313	LAmax vrachtwagen manoeuvrenen achterterrein	246672,39	442351,40	1,00	51,4	--	--
318	LAmax vrachtwagen manoeuvrenen stortput	246669,78	442328,33	1,00	50,9	--	--
314	LAmax vrachtwagen manoeuvrenen achterterrein	246668,32	442339,71	1,00	50,8	--	--
304	LAmax rammelen lepels heftruck	246679,42	442346,99	1,00	49,0	--	--
317	LAmax vrachtwagen manoeuvrenen stortput	246674,43	442323,59	1,00	46,8	--	--
301	LAmax rammelen lepels heftruck	246647,14	442340,13	1,00	46,7	--	--
311	LAmax vrachtwagen vloeistoffen/premix	246685,82	442349,36	1,00	46,2	--	--
316	LAmax vrachtwagen manoeuvrenen stortput	246680,09	442319,54	1,00	45,6	--	--
302	LAmax rammelen lepels heftruck	246655,62	442333,53	1,00	44,1	--	--
305	LAmax dichtslaan portier personenwagen	246677,64	442358,34	0,80	41,6	--	--
312	LAmax vrachtwagen uitrijden laadstraat	246680,60	442344,45	1,00	40,9	--	--
315	LAmax vrachtwagen manoeuvrenen achterterrein	246659,77	442329,97	1,00	40,9	--	--
310	LAmax vrachtwagen uitrit	246648,58	442353,18	1,00	38,7	--	--
307	LAmax vrachtwagen inrit	246714,91	442322,51	1,00	33,7	--	--
306	LAmax vrachtwagen inrit	246716,93	442321,21	1,00	33,4	--	--
308	LAmax vrachtwagen inrit	246709,15	442326,33	1,00	31,1	--	--
309	LAmax vrachtwagen inrit	246703,43	442329,94	1,00	25,4	--	--
LAmax	(hoofdgroep)	0,00	0,00	0,00	53,1	--	--

Alle getoonde dB-waarden zijn A-gewogen

Behoort bij besluit van burgemeester en wethouders van Winterswijk van 7 april 2016
behorend bij vergunning
zaaknummer
gemeente Winterswijk
van burgemeester

Rapport: Resultatentabel
Model: RBS LAmax maart 2023 na maatregelen
LAmax bij Bron voor toetspunt: 040_B - Golsweg 10
Groep: (hoofdgroep)

Naam Bron	Omschrijving	X	Y	Hoogte	Dag	Avond	Nacht
040_B	Golsweg 10	246634,14	442257,18	5,00	62,6	--	--
303	LAmax rammelen lepels heftruck	246662,39	442328,36	1,00	62,6	--	--
318	LAmax vrachtwagen manoeuvrenen stortput	246669,78	442328,33	1,00	60,2	--	--
314	LAmax vrachtwagen manoeuvrenen achterterrein	246668,32	442339,71	1,00	59,6	--	--
313	LAmax vrachtwagen manoeuvrenen achterterrein	246672,39	442351,40	1,00	59,0	--	--
304	LAmax rammelen lepels heftruck	246679,42	442346,99	1,00	56,2	--	--
311	LAmax vrachtwagen vloeistoffen/premix	246685,82	442349,36	1,00	54,3	--	--
301	LAmax rammelen lepels heftruck	246647,14	442340,13	1,00	53,8	--	--
317	LAmax vrachtwagen manoeuvrenen stortput	246674,43	442323,59	1,00	52,7	--	--
302	LAmax rammelen lepels heftruck	246655,62	442333,53	1,00	51,2	--	--
316	LAmax vrachtwagen manoeuvrenen stortput	246680,09	442319,54	1,00	50,1	--	--
315	LAmax vrachtwagen manoeuvrenen achterterrein	246659,77	442329,97	1,00	47,8	--	--
312	LAmax vrachtwagen uitrijden laadstraat	246680,60	442344,45	1,00	47,8	--	--
305	LAmax dichtslaan portier personenwagen	246677,64	442358,34	0,80	47,8	--	--
310	LAmax vrachtwagen uitrit	246648,58	442353,18	1,00	46,3	--	--
307	LAmax vrachtwagen inrit	246714,91	442322,51	1,00	36,6	--	--
306	LAmax vrachtwagen inrit	246716,93	442321,21	1,00	36,5	--	--
308	LAmax vrachtwagen inrit	246709,15	442326,33	1,00	34,0	--	--
309	LAmax vrachtwagen inrit	246703,43	442329,94	1,00	28,5	--	--
LAmax	(hoofdgroep)	0,00	0,00	0,00	62,6	--	--

Alle getoonde dB-waarden zijn A-gewogen

Behoort bij besluit van burgemeester en wethouders van Winterswijk van 7 april 2016
behorend bij vergunning zaaknummer 100/25
gemeente winterswijk
Behoort bij besluit van burgemeester

Rapport: Resultatentabel
Model: RBS LAmax maart 2023 na maatregelen
LAmax bij Bron voor toetspunt: 041_A - Golsweg 10
Groep: (hoofdgroep)

Naam Bron	Omschrijving	X	Y	Hoogte	Dag	Avond	Nacht
041_A	Golsweg 10	246635,31	442246,68	1,50	40,9	--	--
314	LAmax vrachtwagen manoeuvrenen achterterrein	246668,32	442339,71	1,00	40,9	--	--
304	LAmax rammelen lepels heftruck	246679,42	442346,99	1,00	40,7	--	--
318	LAmax vrachtwagen manoeuvrenen stortput	246669,78	442328,33	1,00	40,2	--	--
303	LAmax rammelen lepels heftruck	246662,39	442328,36	1,00	39,8	--	--
301	LAmax rammelen lepels heftruck	246647,14	442340,13	1,00	38,9	--	--
313	LAmax vrachtwagen manoeuvrenen achterterrein	246672,39	442351,40	1,00	38,4	--	--
311	LAmax vrachtwagen vloeistoffen/premix	246685,82	442349,36	1,00	37,2	--	--
317	LAmax vrachtwagen manoeuvrenen stortput	246674,43	442323,59	1,00	35,9	--	--
310	LAmax vrachtwagen uitrit	246648,58	442353,18	1,00	34,1	--	--
316	LAmax vrachtwagen manoeuvrenen stortput	246680,09	442319,54	1,00	33,7	--	--
302	LAmax rammelen lepels heftruck	246655,62	442333,53	1,00	32,6	--	--
312	LAmax vrachtwagen uitrijden laadstraat	246680,60	442344,45	1,00	31,9	--	--
305	LAmax dichtslaan portier personenwagen	246677,64	442358,34	0,80	30,6	--	--
315	LAmax vrachtwagen manoeuvrenen achterterrein	246659,77	442329,97	1,00	28,7	--	--
307	LAmax vrachtwagen inrit	246714,91	442322,51	1,00	28,5	--	--
306	LAmax vrachtwagen inrit	246716,93	442321,21	1,00	27,3	--	--
308	LAmax vrachtwagen inrit	246709,15	442326,33	1,00	24,6	--	--
309	LAmax vrachtwagen inrit	246703,43	442329,94	1,00	18,5	--	--
LAmax	(hoofdgroep)	0,00	0,00	0,00	40,9	--	--

Alle getoonde dB-waarden zijn A-gewogen

Behoort bij besluit van burgemeester en wethouders van Winterswijk van 7 april 2016
behorend bij vergunning
zaaknummer

Rapport: Resultatentabel
Model: RBS LAmax maart 2023 na maatregelen
LAmax bij Bron voor toetspunt: 041_B - Golsweg 10
Groep: (hoofdgroep)

Naam Bron	Omschrijving	X	Y	Hoogte	Dag	Avond	Nacht
041_B	Golsweg 10	246635,31	442246,68	5,00	45,7	--	--
303	LAmax rammelen lepels heftruck	246662,39	442328,36	1,00	45,7	--	--
314	LAmax vrachtwagen manoeuvrenen achterterrein	246668,32	442339,71	1,00	44,1	--	--
318	LAmax vrachtwagen manoeuvrenen stortput	246669,78	442328,33	1,00	43,4	--	--
304	LAmax rammelen lepels heftruck	246679,42	442346,99	1,00	42,8	--	--
313	LAmax vrachtwagen manoeuvrenen achterterrein	246672,39	442351,40	1,00	41,3	--	--
301	LAmax rammelen lepels heftruck	246647,14	442340,13	1,00	40,6	--	--
317	LAmax vrachtwagen manoeuvrenen stortput	246674,43	442323,59	1,00	38,4	--	--
311	LAmax vrachtwagen vloeistoffen/premix	246685,82	442349,36	1,00	38,3	--	--
316	LAmax vrachtwagen manoeuvrenen stortput	246680,09	442319,54	1,00	36,3	--	--
310	LAmax vrachtwagen uitrit	246648,58	442353,18	1,00	35,7	--	--
302	LAmax rammelen lepels heftruck	246655,62	442333,53	1,00	35,7	--	--
312	LAmax vrachtwagen uitrijden laadstraat	246680,60	442344,45	1,00	33,4	--	--
305	LAmax dichtslaan portier personenwagen	246677,64	442358,34	0,80	32,6	--	--
315	LAmax vrachtwagen manoeuvrenen achterterrein	246659,77	442329,97	1,00	31,5	--	--
307	LAmax vrachtwagen inrit	246714,91	442322,51	1,00	29,9	--	--
306	LAmax vrachtwagen inrit	246716,93	442321,21	1,00	27,0	--	--
308	LAmax vrachtwagen inrit	246709,15	442326,33	1,00	26,1	--	--
309	LAmax vrachtwagen inrit	246703,43	442329,94	1,00	20,1	--	--
LAmax	(hoofdgroep)	0,00	0,00	0,00	45,7	--	--

Alle getoonde dB-waarden zijn A-gewogen

Behoort bij besluit van burgemeester en wethouders van Winterswijk van 7 april 2016
behorend bij vergunning
zaaknummer
gemeente Winterswijk
van burgemeester

Rapport: Resultatentabel
Model: RBS LAmax maart 2023 na maatregelen
LAmax bij Bron voor toetspunt: 042_A - Golsweg 14
Groep: (hoofdgroep)

Naam Bron	Omschrijving	X	Y	Hoogte	Dag	Avond	Nacht
042_A	Golsweg 14	246619,07	442256,29	1,50	47,5	--	--
301	LAmax rammelen lepels heftruck	246647,14	442340,13	1,00	47,5	--	--
304	LAmax rammelen lepels heftruck	246679,42	442346,99	1,00	46,2	--	--
311	LAmax vrachtwagen vloeistoffen/premix	246685,82	442349,36	1,00	43,6	--	--
318	LAmax vrachtwagen manoeuvrenen stortput	246669,78	442328,33	1,00	43,5	--	--
313	LAmax vrachtwagen manoeuvrenen achterterrein	246672,39	442351,40	1,00	43,3	--	--
303	LAmax rammelen lepels heftruck	246662,39	442328,36	1,00	41,1	--	--
314	LAmax vrachtwagen manoeuvrenen achterterrein	246668,32	442339,71	1,00	38,8	--	--
317	LAmax vrachtwagen manoeuvrenen stortput	246674,43	442323,59	1,00	37,2	--	--
312	LAmax vrachtwagen uitrijden laadstraat	246680,60	442344,45	1,00	37,0	--	--
310	LAmax vrachtwagen uitrit	246648,58	442353,18	1,00	36,2	--	--
302	LAmax rammelen lepels heftruck	246655,62	442333,53	1,00	35,6	--	--
316	LAmax vrachtwagen manoeuvrenen stortput	246680,09	442319,54	1,00	32,3	--	--
305	LAmax dichtslaan portier personenwagen	246677,64	442358,34	0,80	32,1	--	--
315	LAmax vrachtwagen manoeuvrenen achterterrein	246659,77	442329,97	1,00	30,8	--	--
307	LAmax vrachtwagen inrit	246714,91	442322,51	1,00	23,8	--	--
306	LAmax vrachtwagen inrit	246716,93	442321,21	1,00	23,7	--	--
308	LAmax vrachtwagen inrit	246709,15	442326,33	1,00	18,0	--	--
309	LAmax vrachtwagen inrit	246703,43	442329,94	1,00	15,5	--	--
LAmax	(hoofdgroep)	0,00	0,00	0,00	47,5	--	--

Alle getoonde dB-waarden zijn A-gewogen

Behoort bij besluit van burgemeester en wethouders van Winterswijk van 7 april 2016
behorend bij vergunning zaaknummer 2023-0000
gemeente winterswijk
Behoort bij besluit van burgemeester

Rapport: Resultatentabel
Model: RBS LAmax maart 2023 na maatregelen
LAmax bij Bron voor toetspunt: 042_B - Golsweg 14
Groep: (hoofdgroep)

Naam Bron	Omschrijving	X	Y	Hoogte	Dag	Avond	Nacht
042_B	Golsweg 14	246619,07	442256,29	5,00	51,6	--	--
304	LAmax rammelen lepels heftruck	246679,42	442346,99	1,00	51,6	--	--
301	LAmax rammelen lepels heftruck	246647,14	442340,13	1,00	50,3	--	--
313	LAmax vrachtwagen manoeuvrenen achterterrein	246672,39	442351,40	1,00	48,5	--	--
311	LAmax vrachtwagen vloeistoffen/premix	246685,82	442349,36	1,00	48,5	--	--
318	LAmax vrachtwagen manoeuvrenen stortput	246669,78	442328,33	1,00	48,0	--	--
314	LAmax vrachtwagen manoeuvrenen achterterrein	246668,32	442339,71	1,00	46,8	--	--
303	LAmax rammelen lepels heftruck	246662,39	442328,36	1,00	45,9	--	--
312	LAmax vrachtwagen uitrijden laadstraat	246680,60	442344,45	1,00	41,4	--	--
310	LAmax vrachtwagen uitrit	246648,58	442353,18	1,00	41,0	--	--
317	LAmax vrachtwagen manoeuvrenen stortput	246674,43	442323,59	1,00	40,8	--	--
302	LAmax rammelen lepels heftruck	246655,62	442333,53	1,00	39,9	--	--
316	LAmax vrachtwagen manoeuvrenen stortput	246680,09	442319,54	1,00	36,7	--	--
305	LAmax dichtslaan portier personenwagen	246677,64	442358,34	0,80	35,6	--	--
315	LAmax vrachtwagen manoeuvrenen achterterrein	246659,77	442329,97	1,00	35,0	--	--
307	LAmax vrachtwagen inrit	246714,91	442322,51	1,00	27,9	--	--
306	LAmax vrachtwagen inrit	246716,93	442321,21	1,00	27,9	--	--
308	LAmax vrachtwagen inrit	246709,15	442326,33	1,00	22,1	--	--
309	LAmax vrachtwagen inrit	246703,43	442329,94	1,00	19,6	--	--
LAmax	(hoofdgroep)	0,00	0,00	0,00	51,6	--	--

Alle getoonde dB-waarden zijn A-gewogen

Behoort bij besluit van burgemeester en wethouders van Winterswijk van 7 april 2016
behorend bij vergunning
zaaknummer
gemeente Winterswijk
van burgemeester

Rapport: Resultatentabel
Model: RBS LAmax maart 2023 na maatregelen
LAmax bij Bron voor toetspunt: 043_A - Golsweg 14
Groep: (hoofdgroep)

Naam Bron	Omschrijving	X	Y	Hoogte	Dag	Avond	Nacht
043_A	Golsweg 14	246624,10	442242,50	1,50	42,2	--	--
304	LAmax rammelen lepels heftruck	246679,42	442346,99	1,00	42,2	--	--
318	LAmax vrachtwagen manoeuvrenen stortput	246669,78	442328,33	1,00	42,0	--	--
314	LAmax vrachtwagen manoeuvrenen achterterrein	246668,32	442339,71	1,00	41,3	--	--
311	LAmax vrachtwagen vloeistoffen/premix	246685,82	442349,36	1,00	39,7	--	--
303	LAmax rammelen lepels heftruck	246662,39	442328,36	1,00	39,4	--	--
301	LAmax rammelen lepels heftruck	246647,14	442340,13	1,00	38,6	--	--
313	LAmax vrachtwagen manoeuvrenen achterterrein	246672,39	442351,40	1,00	38,1	--	--
317	LAmax vrachtwagen manoeuvrenen stortput	246674,43	442323,59	1,00	36,1	--	--
316	LAmax vrachtwagen manoeuvrenen stortput	246680,09	442319,54	1,00	34,7	--	--
302	LAmax rammelen lepels heftruck	246655,62	442333,53	1,00	34,0	--	--
312	LAmax vrachtwagen uitrijden laadstraat	246680,60	442344,45	1,00	33,2	--	--
305	LAmax dichtslaan portier personenwagen	246677,64	442358,34	0,80	31,8	--	--
306	LAmax vrachtwagen inrit	246716,93	442321,21	1,00	30,0	--	--
307	LAmax vrachtwagen inrit	246714,91	442322,51	1,00	29,7	--	--
315	LAmax vrachtwagen manoeuvrenen achterterrein	246659,77	442329,97	1,00	29,4	--	--
310	LAmax vrachtwagen uitrit	246648,58	442353,18	1,00	28,4	--	--
308	LAmax vrachtwagen inrit	246709,15	442326,33	1,00	25,5	--	--
309	LAmax vrachtwagen inrit	246703,43	442329,94	1,00	19,4	--	--
LAmax	(hoofdgroep)	0,00	0,00	0,00	42,2	--	--

Alle getoonde dB-waarden zijn A-gewogen

Behoort bij besluit
van burgemeester
en wethouders van
Winterswijk van
7 april 2016
behorend
bij vergunning
zaaknummer 2023-0000

Rapport: Resultatentabel
Model: RBS LAmax maart 2023 na maatregelen
LAmax bij Bron voor toetspunt: 043_B - Golsweg 14
Groep: (hoofdgroep)

Naam Bron	Omschrijving	X	Y	Hoogte	Dag	Avond	Nacht
043_B	Golsweg 14	246624,10	442242,50	5,00	44,1	--	--
318	LAmax vrachtwagen manoeuvrenen stortput	246669,78	442328,33	1,00	44,1	--	--
304	LAmax rammelen lepels heftruck	246679,42	442346,99	1,00	44,1	--	--
314	LAmax vrachtwagen manoeuvrenen achterterrein	246668,32	442339,71	1,00	44,0	--	--
303	LAmax rammelen lepels heftruck	246662,39	442328,36	1,00	41,4	--	--
311	LAmax vrachtwagen vloeistoffen/premix	246685,82	442349,36	1,00	40,8	--	--
301	LAmax rammelen lepels heftruck	246647,14	442340,13	1,00	40,7	--	--
313	LAmax vrachtwagen manoeuvrenen achterterrein	246672,39	442351,40	1,00	39,5	--	--
317	LAmax vrachtwagen manoeuvrenen stortput	246674,43	442323,59	1,00	38,0	--	--
316	LAmax vrachtwagen manoeuvrenen stortput	246680,09	442319,54	1,00	36,5	--	--
302	LAmax rammelen lepels heftruck	246655,62	442333,53	1,00	36,2	--	--
312	LAmax vrachtwagen uitrijden laadstraat	246680,60	442344,45	1,00	34,7	--	--
305	LAmax dichtslaan portier personenwagen	246677,64	442358,34	0,80	34,1	--	--
315	LAmax vrachtwagen manoeuvrenen achterterrein	246659,77	442329,97	1,00	31,6	--	--
310	LAmax vrachtwagen uitrit	246648,58	442353,18	1,00	31,0	--	--
307	LAmax vrachtwagen inrit	246714,91	442322,51	1,00	30,5	--	--
306	LAmax vrachtwagen inrit	246716,93	442321,21	1,00	27,8	--	--
308	LAmax vrachtwagen inrit	246709,15	442326,33	1,00	26,6	--	--
309	LAmax vrachtwagen inrit	246703,43	442329,94	1,00	20,4	--	--
LAmax	(hoofdgroep)	0,00	0,00	0,00	44,1	--	--

Alle getoonde dB-waarden zijn A-gewogen

Behoort bij besluit van burgemeester en wethouders van Winterswijk van 7 april 2016
behorend bij vergunning
zaaknummer
gemeente Winterswijk
van burgemeester

Rapport: Resultatentabel
Model: RBS LAmax maart 2023 na maatregelen
LAmax bij Bron voor toetspunt: 044_A - Golsweg 16
Groep: (hoofdgroep)

Naam Bron	Omschrijving	X	Y	Hoogte	Dag	Avond	Nacht
044_A	Golsweg 16	246612,57	442253,92	1,50	52,4	--	--
318	LAmax vrachtwagen manoeuvrenen stortput	246669,78	442328,33	1,00	52,4	--	--
301	LAmax rammelen lepels heftruck	246647,14	442340,13	1,00	49,9	--	--
304	LAmax rammelen lepels heftruck	246679,42	442346,99	1,00	49,9	--	--
303	LAmax rammelen lepels heftruck	246662,39	442328,36	1,00	48,7	--	--
311	LAmax vrachtwagen vloeistoffen/premix	246685,82	442349,36	1,00	47,4	--	--
313	LAmax vrachtwagen manoeuvrenen achterterrein	246672,39	442351,40	1,00	46,6	--	--
314	LAmax vrachtwagen manoeuvrenen achterterrein	246668,32	442339,71	1,00	44,6	--	--
302	LAmax rammelen lepels heftruck	246655,62	442333,53	1,00	41,1	--	--
317	LAmax vrachtwagen manoeuvrenen stortput	246674,43	442323,59	1,00	40,0	--	--
312	LAmax vrachtwagen uitrijden laadstraat	246680,60	442344,45	1,00	39,9	--	--
315	LAmax vrachtwagen manoeuvrenen achterterrein	246659,77	442329,97	1,00	38,4	--	--
305	LAmax dichtslaan portier personenwagen	246677,64	442358,34	0,80	37,0	--	--
310	LAmax vrachtwagen uitrit	246648,58	442353,18	1,00	36,9	--	--
316	LAmax vrachtwagen manoeuvrenen stortput	246680,09	442319,54	1,00	35,5	--	--
307	LAmax vrachtwagen inrit	246714,91	442322,51	1,00	26,0	--	--
306	LAmax vrachtwagen inrit	246716,93	442321,21	1,00	25,9	--	--
308	LAmax vrachtwagen inrit	246709,15	442326,33	1,00	20,1	--	--
309	LAmax vrachtwagen inrit	246703,43	442329,94	1,00	17,7	--	--
LAmax	(hoofdgroep)	0,00	0,00	0,00	52,4	--	--

Alle getoonde dB-waarden zijn A-gewogen

Behoort bij besluit van burgemeester en wethouders van Winterswijk van 7 april 2016
behorend bij vergunning zaaknummer 100/25
gemeente winterswijk
Wethouders B.V., Winterswijk
van burgemeester

Rapport: Resultatentabel
Model: RBS LAmax maart 2023 na maatregelen
LAmax bij Bron voor toetspunt: 044_B - Golsweg 16
Groep: (hoofdgroep)

Naam Bron	Omschrijving	X	Y	Hoogte	Dag	Avond	Nacht
044_B	Golsweg 16	246612,57	442253,92	5,00	56,1	--	--
318	LAmax vrachtwagen manoeuvrenen stortput	246669,78	442328,33	1,00	56,1	--	--
301	LAmax rammelen lepels heftruck	246647,14	442340,13	1,00	53,4	--	--
311	LAmax vrachtwagen vloeistoffen/premix	246685,82	442349,36	1,00	53,0	--	--
304	LAmax rammelen lepels heftruck	246679,42	442346,99	1,00	52,5	--	--
303	LAmax rammelen lepels heftruck	246662,39	442328,36	1,00	51,6	--	--
313	LAmax vrachtwagen manoeuvrenen achterterrein	246672,39	442351,40	1,00	51,1	--	--
314	LAmax vrachtwagen manoeuvrenen achterterrein	246668,32	442339,71	1,00	47,4	--	--
302	LAmax rammelen lepels heftruck	246655,62	442333,53	1,00	44,6	--	--
310	LAmax vrachtwagen uitrit	246648,58	442353,18	1,00	43,4	--	--
317	LAmax vrachtwagen manoeuvrenen stortput	246674,43	442323,59	1,00	43,1	--	--
312	LAmax vrachtwagen uitrijden laadstraat	246680,60	442344,45	1,00	42,2	--	--
315	LAmax vrachtwagen manoeuvrenen achterterrein	246659,77	442329,97	1,00	41,1	--	--
305	LAmax dichtslaan portier personenwagen	246677,64	442358,34	0,80	40,9	--	--
316	LAmax vrachtwagen manoeuvrenen stortput	246680,09	442319,54	1,00	39,2	--	--
307	LAmax vrachtwagen inrit	246714,91	442322,51	1,00	29,9	--	--
306	LAmax vrachtwagen inrit	246716,93	442321,21	1,00	29,9	--	--
308	LAmax vrachtwagen inrit	246709,15	442326,33	1,00	23,7	--	--
309	LAmax vrachtwagen inrit	246703,43	442329,94	1,00	21,1	--	--
LAmax	(hoofdgroep)	0,00	0,00	0,00	56,1	--	--

Alle getoonde dB-waarden zijn A-gewogen

Behoort bij besluit van burgemeester en wethouders van Winterswijk van 7 april 2016
behorend bij vergunning zaaknummer 100/25
gemeente winterswijk
Behoort bij besluit van burgemeester

Rapport: Resultatentabel
Model: RBS LAmax maart 2023 na maatregelen
LAmax bij Bron voor toetspunt: 045_A - Golsweg 16
Groep: (hoofdgroep)

Naam Bron	Omschrijving	X	Y	Hoogte	Dag	Avond	Nacht
045_A	Golsweg 16	246617,77	442240,13	1,50	40,8	--	--
304	LAmax rammelen lepels heftruck	246679,42	442346,99	1,00	40,8	--	--
301	LAmax rammelen lepels heftruck	246647,14	442340,13	1,00	40,3	--	--
318	LAmax vrachtwagen manoeuvrenen stortput	246669,78	442328,33	1,00	39,2	--	--
311	LAmax vrachtwagen vloeistoffen/premix	246685,82	442349,36	1,00	39,2	--	--
314	LAmax vrachtwagen manoeuvrenen achterterrein	246668,32	442339,71	1,00	38,1	--	--
313	LAmax vrachtwagen manoeuvrenen achterterrein	246672,39	442351,40	1,00	38,0	--	--
303	LAmax rammelen lepels heftruck	246662,39	442328,36	1,00	37,8	--	--
317	LAmax vrachtwagen manoeuvrenen stortput	246674,43	442323,59	1,00	33,1	--	--
312	LAmax vrachtwagen uitrijden laadstraat	246680,60	442344,45	1,00	32,5	--	--
316	LAmax vrachtwagen manoeuvrenen stortput	246680,09	442319,54	1,00	31,5	--	--
302	LAmax rammelen lepels heftruck	246655,62	442333,53	1,00	31,1	--	--
305	LAmax dichtslaan portier personenwagen	246677,64	442358,34	0,80	28,3	--	--
310	LAmax vrachtwagen uitrit	246648,58	442353,18	1,00	27,6	--	--
315	LAmax vrachtwagen manoeuvrenen achterterrein	246659,77	442329,97	1,00	26,9	--	--
306	LAmax vrachtwagen inrit	246716,93	442321,21	1,00	26,4	--	--
307	LAmax vrachtwagen inrit	246714,91	442322,51	1,00	26,0	--	--
308	LAmax vrachtwagen inrit	246709,15	442326,33	1,00	22,0	--	--
309	LAmax vrachtwagen inrit	246703,43	442329,94	1,00	16,4	--	--
LAmax	(hoofdgroep)	0,00	0,00	0,00	40,8	--	--

Alle getoonde dB-waarden zijn A-gewogen

Behoort bij besluit
van burgemeester
en wethouders van
Winterswijk van
7 april 2016
behorend
bij vergunning
zaaknummer 2023-1000
gemeente
winterswijk
Wethouders B.V.
van burgemeester

Rapport: Resultatentabel
Model: RBS LAmax maart 2023 na maatregelen
LAmax bij Bron voor toetspunt: 045_B - Golsweg 16
Groep: (hoofdgroep)

Naam Bron	Omschrijving	X	Y	Hoogte	Dag	Avond	Nacht
045_B	Golsweg 16	246617,77	442240,13	5,00	43,1	--	--
318	LAmax vrachtwagen manoeuvrenen stortput	246669,78	442328,33	1,00	43,1	--	--
304	LAmax rammelen lepels heftruck	246679,42	442346,99	1,00	42,7	--	--
301	LAmax rammelen lepels heftruck	246647,14	442340,13	1,00	42,1	--	--
311	LAmax vrachtwagen vloeistoffen/premix	246685,82	442349,36	1,00	40,5	--	--
303	LAmax rammelen lepels heftruck	246662,39	442328,36	1,00	40,2	--	--
314	LAmax vrachtwagen manoeuvrenen achterterrein	246668,32	442339,71	1,00	39,9	--	--
313	LAmax vrachtwagen manoeuvrenen achterterrein	246672,39	442351,40	1,00	39,1	--	--
317	LAmax vrachtwagen manoeuvrenen stortput	246674,43	442323,59	1,00	35,1	--	--
302	LAmax rammelen lepels heftruck	246655,62	442333,53	1,00	33,7	--	--
316	LAmax vrachtwagen manoeuvrenen stortput	246680,09	442319,54	1,00	33,5	--	--
312	LAmax vrachtwagen uitrijden laadstraat	246680,60	442344,45	1,00	32,3	--	--
315	LAmax vrachtwagen manoeuvrenen achterterrein	246659,77	442329,97	1,00	29,2	--	--
305	LAmax dichtslaan portier personenwagen	246677,64	442358,34	0,80	29,2	--	--
310	LAmax vrachtwagen uitrit	246648,58	442353,18	1,00	28,6	--	--
307	LAmax vrachtwagen inrit	246714,91	442322,51	1,00	26,9	--	--
306	LAmax vrachtwagen inrit	246716,93	442321,21	1,00	26,3	--	--
308	LAmax vrachtwagen inrit	246709,15	442326,33	1,00	23,2	--	--
309	LAmax vrachtwagen inrit	246703,43	442329,94	1,00	17,7	--	--
LAmax	(hoofdgroep)	0,00	0,00	0,00	43,1	--	--

Alle getoonde dB-waarden zijn A-gewogen

Behoort bij besluit van burgemeester en wethouders van Winterswijk van 7 april 2016
behorend bij vergunning
zaaknummer
gemeente Winterswijk
van burgemeester

Rapport: Resultatentabel
Model: RBS LAmax maart 2023 na maatregelen
LAmax bij Bron voor toetspunt: 046_A - Golsweg 18
Groep: (hoofdgroep)

Naam Bron	Omschrijving	X	Y	Hoogte	Dag	Avond	Nacht
046_A	Golsweg 18	246605,59	442251,31	1,50	50,5	--	--
304	LAmax rammelen lepels heftruck	246679,42	442346,99	1,00	50,5	--	--
318	LAmax vrachtwagen manoeuvrenen stortput	246669,78	442328,33	1,00	50,0	--	--
311	LAmax vrachtwagen vloeistoffen/premix	246685,82	442349,36	1,00	47,7	--	--
301	LAmax rammelen lepels heftruck	246647,14	442340,13	1,00	47,4	--	--
313	LAmax vrachtwagen manoeuvrenen achterterrein	246672,39	442351,40	1,00	45,1	--	--
317	LAmax vrachtwagen manoeuvrenen stortput	246674,43	442323,59	1,00	43,5	--	--
314	LAmax vrachtwagen manoeuvrenen achterterrein	246668,32	442339,71	1,00	43,5	--	--
303	LAmax rammelen lepels heftruck	246662,39	442328,36	1,00	43,4	--	--
312	LAmax vrachtwagen uitrijden laadstraat	246680,60	442344,45	1,00	40,8	--	--
316	LAmax vrachtwagen manoeuvrenen stortput	246680,09	442319,54	1,00	40,2	--	--
302	LAmax rammelen lepels heftruck	246655,62	442333,53	1,00	40,2	--	--
315	LAmax vrachtwagen manoeuvrenen achterterrein	246659,77	442329,97	1,00	38,1	--	--
310	LAmax vrachtwagen uitrit	246648,58	442353,18	1,00	37,4	--	--
305	LAmax dichtslaan portier personenwagen	246677,64	442358,34	0,80	35,9	--	--
307	LAmax vrachtwagen inrit	246714,91	442322,51	1,00	29,4	--	--
306	LAmax vrachtwagen inrit	246716,93	442321,21	1,00	29,2	--	--
308	LAmax vrachtwagen inrit	246709,15	442326,33	1,00	22,3	--	--
309	LAmax vrachtwagen inrit	246703,43	442329,94	1,00	20,1	--	--
LAmax	(hoofdgroep)	0,00	0,00	0,00	50,5	--	--

Alle getoonde dB-waarden zijn A-gewogen

Behoort bij besluit van burgemeester en wethouders van Winterswijk van 7 april 2016
behorend bij vergunning
zaaknummer
gemeente Winterswijk

Rapport: Resultatentabel
Model: RBS LAmax maart 2023 na maatregelen
LAmax bij Bron voor toetspunt: 046_B - Golsweg 18
Groep: (hoofdgroep)

Naam Bron	Omschrijving	X	Y	Hoogte	Dag	Avond	Nacht
046_B	Golsweg 18	246605,59	442251,31	5,00	58,9	--	--
318	LAmax vrachtwagen manoeuvrenen stortput	246669,78	442328,33	1,00	58,9	--	--
304	LAmax rammelen lepels heftruck	246679,42	442346,99	1,00	55,7	--	--
301	LAmax rammelen lepels heftruck	246647,14	442340,13	1,00	55,2	--	--
311	LAmax vrachtwagen vloeistoffen/premix	246685,82	442349,36	1,00	54,6	--	--
313	LAmax vrachtwagen manoeuvrenen achterterrein	246672,39	442351,40	1,00	49,9	--	--
317	LAmax vrachtwagen manoeuvrenen stortput	246674,43	442323,59	1,00	49,8	--	--
312	LAmax vrachtwagen uitrijden laadstraat	246680,60	442344,45	1,00	48,1	--	--
303	LAmax rammelen lepels heftruck	246662,39	442328,36	1,00	48,0	--	--
314	LAmax vrachtwagen manoeuvrenen achterterrein	246668,32	442339,71	1,00	46,1	--	--
310	LAmax vrachtwagen uitrit	246648,58	442353,18	1,00	43,6	--	--
302	LAmax rammelen lepels heftruck	246655,62	442333,53	1,00	43,5	--	--
316	LAmax vrachtwagen manoeuvrenen stortput	246680,09	442319,54	1,00	42,6	--	--
315	LAmax vrachtwagen manoeuvrenen achterterrein	246659,77	442329,97	1,00	41,1	--	--
305	LAmax dichtslaan portier personenwagen	246677,64	442358,34	0,80	40,7	--	--
307	LAmax vrachtwagen inrit	246714,91	442322,51	1,00	32,2	--	--
306	LAmax vrachtwagen inrit	246716,93	442321,21	1,00	31,8	--	--
308	LAmax vrachtwagen inrit	246709,15	442326,33	1,00	24,8	--	--
309	LAmax vrachtwagen inrit	246703,43	442329,94	1,00	22,4	--	--
LAmax	(hoofdgroep)	0,00	0,00	0,00	58,9	--	--

Alle getoonde dB-waarden zijn A-gewogen

Behoort bij besluit van burgemeester en wethouders van Winterswijk van 7 april 2016
behorend bij vergunning
zaaknummer
gemeente Winterswijk
van burgemeester

Rapport: Resultatentabel
Model: RBS LAmax maart 2023 na maatregelen
LAmax bij Bron voor toetspunt: 047_A - Golsweg 18
Groep: (hoofdgroep)

Naam Bron	Omschrijving	X	Y	Hoogte	Dag	Avond	Nacht
047_A	Golsweg 18	246609,76	442238,09	1,50	42,0	--	--
304	LAmax rammelen lepels heftruck	246679,42	442346,99	1,00	42,0	--	--
311	LAmax vrachtwagen vloeistoffen/premix	246685,82	442349,36	1,00	40,9	--	--
318	LAmax vrachtwagen manoeuvrenen stortput	246669,78	442328,33	1,00	40,0	--	--
303	LAmax rammelen lepels heftruck	246662,39	442328,36	1,00	39,9	--	--
301	LAmax rammelen lepels heftruck	246647,14	442340,13	1,00	39,2	--	--
313	LAmax vrachtwagen manoeuvrenen achterterrein	246672,39	442351,40	1,00	37,7	--	--
314	LAmax vrachtwagen manoeuvrenen achterterrein	246668,32	442339,71	1,00	36,2	--	--
317	LAmax vrachtwagen manoeuvrenen stortput	246674,43	442323,59	1,00	35,3	--	--
316	LAmax vrachtwagen manoeuvrenen stortput	246680,09	442319,54	1,00	33,6	--	--
302	LAmax rammelen lepels heftruck	246655,62	442333,53	1,00	32,8	--	--
312	LAmax vrachtwagen uitrijden laadstraat	246680,60	442344,45	1,00	30,4	--	--
310	LAmax vrachtwagen uitrit	246648,58	442353,18	1,00	29,7	--	--
315	LAmax vrachtwagen manoeuvrenen achterterrein	246659,77	442329,97	1,00	28,9	--	--
306	LAmax vrachtwagen inrit	246716,93	442321,21	1,00	28,6	--	--
307	LAmax vrachtwagen inrit	246714,91	442322,51	1,00	28,2	--	--
305	LAmax dichtslaan portier personenwagen	246677,64	442358,34	0,80	27,3	--	--
308	LAmax vrachtwagen inrit	246709,15	442326,33	1,00	26,0	--	--
309	LAmax vrachtwagen inrit	246703,43	442329,94	1,00	20,0	--	--
LAmax	(hoofdgroep)	0,00	0,00	0,00	42,0	--	--

Alle getoonde dB-waarden zijn A-gewogen

Behoort bij besluit van burgemeester en wethouders van Winterswijk van 7 april 2016
behorend bij vergunning zaaknummer 100/25
gemeente winterswijk
Behoort bij besluit van burgemeester

Rapport: Resultatentabel
Model: RBS LAmax maart 2023 na maatregelen
LAmax bij Bron voor toetspunt: 047_B - Golsweg 18
Groep: (hoofdgroep)

Naam Bron	Omschrijving	X	Y	Hoogte	Dag	Avond	Nacht
047_B	Golsweg 18	246609,76	442238,09	5,00	43,0	--	--
301	LAmax rammelen lepels heftruck	246647,14	442340,13	1,00	43,0	--	--
304	LAmax rammelen lepels heftruck	246679,42	442346,99	1,00	42,0	--	--
311	LAmax vrachtwagen vloeistoffen/premix	246685,82	442349,36	1,00	41,8	--	--
303	LAmax rammelen lepels heftruck	246662,39	442328,36	1,00	41,6	--	--
318	LAmax vrachtwagen manoeuvrenen stortput	246669,78	442328,33	1,00	41,5	--	--
313	LAmax vrachtwagen manoeuvrenen achterterrein	246672,39	442351,40	1,00	38,3	--	--
314	LAmax vrachtwagen manoeuvrenen achterterrein	246668,32	442339,71	1,00	37,5	--	--
317	LAmax vrachtwagen manoeuvrenen stortput	246674,43	442323,59	1,00	36,7	--	--
316	LAmax vrachtwagen manoeuvrenen stortput	246680,09	442319,54	1,00	34,8	--	--
302	LAmax rammelen lepels heftruck	246655,62	442333,53	1,00	34,5	--	--
312	LAmax vrachtwagen uitrijden laadstraat	246680,60	442344,45	1,00	31,6	--	--
310	LAmax vrachtwagen uitrit	246648,58	442353,18	1,00	31,4	--	--
315	LAmax vrachtwagen manoeuvrenen achterterrein	246659,77	442329,97	1,00	30,5	--	--
306	LAmax vrachtwagen inrit	246716,93	442321,21	1,00	29,3	--	--
307	LAmax vrachtwagen inrit	246714,91	442322,51	1,00	28,7	--	--
305	LAmax dichtslaan portier personenwagen	246677,64	442358,34	0,80	27,8	--	--
308	LAmax vrachtwagen inrit	246709,15	442326,33	1,00	26,8	--	--
309	LAmax vrachtwagen inrit	246703,43	442329,94	1,00	20,8	--	--
LAmax	(hoofdgroep)	0,00	0,00	0,00	43,0	--	--

Alle getoonde dB-waarden zijn A-gewogen

Behoort bij besluit van burgemeester en wethouders van Winterswijk van 7 april 2016
behorend bij vergunning zaaknummer 100/25
gemeente winterswijk
Wethouders B.V., Winterswijk
van burgemeester

Rapport: Resultatentabel
Model: RBS LAmax maart 2023 na maatregelen
LAmax bij Bron voor toetspunt: 048_A - Golsweg 20
Groep: (hoofdgroep)

Naam Bron	Omschrijving	X	Y	Hoogte	Dag	Avond	Nacht
048_A	Golsweg 20	246593,07	442249,05	1,50	46,5	--	--
318	LAmax vrachtwagen manoeuvrenen stortput	246669,78	442328,33	1,00	46,5	--	--
311	LAmax vrachtwagen vloeistoffen/premix	246685,82	442349,36	1,00	46,1	--	--
304	LAmax rammelen lepels heftruck	246679,42	442346,99	1,00	45,1	--	--
301	LAmax rammelen lepels heftruck	246647,14	442340,13	1,00	44,3	--	--
313	LAmax vrachtwagen manoeuvrenen achterterrein	246672,39	442351,40	1,00	43,6	--	--
317	LAmax vrachtwagen manoeuvrenen stortput	246674,43	442323,59	1,00	43,0	--	--
303	LAmax rammelen lepels heftruck	246662,39	442328,36	1,00	41,2	--	--
310	LAmax vrachtwagen uitrit	246648,58	442353,18	1,00	40,3	--	--
314	LAmax vrachtwagen manoeuvrenen achterterrein	246668,32	442339,71	1,00	39,3	--	--
302	LAmax rammelen lepels heftruck	246655,62	442333,53	1,00	39,0	--	--
316	LAmax vrachtwagen manoeuvrenen stortput	246680,09	442319,54	1,00	38,8	--	--
312	LAmax vrachtwagen uitrijden laadstraat	246680,60	442344,45	1,00	38,2	--	--
315	LAmax vrachtwagen manoeuvrenen achterterrein	246659,77	442329,97	1,00	36,4	--	--
305	LAmax dichtslaan portier personenwagen	246677,64	442358,34	0,80	35,1	--	--
306	LAmax vrachtwagen inrit	246716,93	442321,21	1,00	33,3	--	--
307	LAmax vrachtwagen inrit	246714,91	442322,51	1,00	31,1	--	--
308	LAmax vrachtwagen inrit	246709,15	442326,33	1,00	25,0	--	--
309	LAmax vrachtwagen inrit	246703,43	442329,94	1,00	24,7	--	--
LAmax	(hoofdgroep)	0,00	0,00	0,00	46,5	--	--

Alle getoonde dB-waarden zijn A-gewogen

Behoort bij besluit van burgemeester en wethouders van Winterswijk van 7 april 2016
behorend bij vergunning
zaaknummer
gemeente Winterswijk
van burgemeester

Rapport: Resultatentabel
Model: RBS LAmax maart 2023 na maatregelen
LAmax bij Bron voor toetspunt: 048_B - Golsweg 20
Groep: (hoofdgroep)

Naam Bron	Omschrijving	X	Y	Hoogte	Dag	Avond	Nacht
048_B	Golsweg 20	246593,07	442249,05	5,00	52,2	--	--
318	LAmax vrachtwagen manoeuvrenen stortput	246669,78	442328,33	1,00	52,2	--	--
311	LAmax vrachtwagen vloeistoffen/premix	246685,82	442349,36	1,00	50,1	--	--
301	LAmax rammelen lepels heftruck	246647,14	442340,13	1,00	50,0	--	--
304	LAmax rammelen lepels heftruck	246679,42	442346,99	1,00	49,3	--	--
317	LAmax vrachtwagen manoeuvrenen stortput	246674,43	442323,59	1,00	47,1	--	--
313	LAmax vrachtwagen manoeuvrenen achterterrein	246672,39	442351,40	1,00	46,8	--	--
316	LAmax vrachtwagen manoeuvrenen stortput	246680,09	442319,54	1,00	45,4	--	--
310	LAmax vrachtwagen uitrit	246648,58	442353,18	1,00	44,8	--	--
303	LAmax rammelen lepels heftruck	246662,39	442328,36	1,00	44,6	--	--
312	LAmax vrachtwagen uitrijden laadstraat	246680,60	442344,45	1,00	44,1	--	--
314	LAmax vrachtwagen manoeuvrenen achterterrein	246668,32	442339,71	1,00	42,7	--	--
302	LAmax rammelen lepels heftruck	246655,62	442333,53	1,00	42,2	--	--
305	LAmax dichtslaan portier personenwagen	246677,64	442358,34	0,80	38,9	--	--
315	LAmax vrachtwagen manoeuvrenen achterterrein	246659,77	442329,97	1,00	38,4	--	--
306	LAmax vrachtwagen inrit	246716,93	442321,21	1,00	36,7	--	--
307	LAmax vrachtwagen inrit	246714,91	442322,51	1,00	35,6	--	--
308	LAmax vrachtwagen inrit	246709,15	442326,33	1,00	29,8	--	--
309	LAmax vrachtwagen inrit	246703,43	442329,94	1,00	28,7	--	--
LAmax	(hoofdgroep)	0,00	0,00	0,00	52,2	--	--

Alle getoonde dB-waarden zijn A-gewogen

Behoort bij besluit van burgemeester en wethouders van Winterswijk van 7 april 2016
behorend bij vergunning
zaaknummer
gemeente Winterswijk
van burgemeester

Rapport: Resultatentabel
Model: RBS LAmax maart 2023 na maatregelen
LAmax bij Bron voor toetspunt: 049_A - Golsweg 20
Groep: (hoofdgroep)

Naam Bron	Omschrijving	X	Y	Hoogte	Dag	Avond	Nacht
049_A	Golsweg 20	246596,90	442247,13	1,50	47,6	--	--
304	LAmax rammelen lepels heftruck	246679,42	442346,99	1,00	47,6	--	--
311	LAmax vrachtwagen vloeistoffen/premix	246685,82	442349,36	1,00	47,2	--	--
318	LAmax vrachtwagen manoeuvrenen stortput	246669,78	442328,33	1,00	46,6	--	--
303	LAmax rammelen lepels heftruck	246662,39	442328,36	1,00	45,6	--	--
301	LAmax rammelen lepels heftruck	246647,14	442340,13	1,00	44,5	--	--
313	LAmax vrachtwagen manoeuvrenen achterterrein	246672,39	442351,40	1,00	43,8	--	--
317	LAmax vrachtwagen manoeuvrenen stortput	246674,43	442323,59	1,00	43,3	--	--
316	LAmax vrachtwagen manoeuvrenen stortput	246680,09	442319,54	1,00	40,8	--	--
312	LAmax vrachtwagen uitrijden laadstraat	246680,60	442344,45	1,00	39,6	--	--
314	LAmax vrachtwagen manoeuvrenen achterterrein	246668,32	442339,71	1,00	39,3	--	--
302	LAmax rammelen lepels heftruck	246655,62	442333,53	1,00	39,0	--	--
310	LAmax vrachtwagen uitrit	246648,58	442353,18	1,00	38,0	--	--
305	LAmax dichtslaan portier personenwagen	246677,64	442358,34	0,80	35,0	--	--
315	LAmax vrachtwagen manoeuvrenen achterterrein	246659,77	442329,97	1,00	34,6	--	--
306	LAmax vrachtwagen inrit	246716,93	442321,21	1,00	30,5	--	--
307	LAmax vrachtwagen inrit	246714,91	442322,51	1,00	30,5	--	--
308	LAmax vrachtwagen inrit	246709,15	442326,33	1,00	25,9	--	--
309	LAmax vrachtwagen inrit	246703,43	442329,94	1,00	23,7	--	--
LAmax	(hoofdgroep)	0,00	0,00	0,00	47,6	--	--

Alle getoonde dB-waarden zijn A-gewogen

Behoort bij besluit van burgemeester en wethouders van Winterswijk van 7 april 2016
behorend bij vergunning zaaknummer 100/25
gemeente winterswijk
Mededelingen bij besluit van burgemeester

Rapport: Resultatentabel
Model: RBS LAmax maart 2023 na maatregelen
LAmax bij Bron voor toetspunt: 049_B - Golsweg 20
Groep: (hoofdgroep)

Naam Bron	Omschrijving	X	Y	Hoogte	Dag	Avond	Nacht
049_B	Golsweg 20	246596,90	442247,13	5,00	54,7	--	--
318	LAmax vrachtwagen manoeuvrenen stortput	246669,78	442328,33	1,00	54,7	--	--
304	LAmax rammelen lepels heftruck	246679,42	442346,99	1,00	51,3	--	--
311	LAmax vrachtwagen vloeistoffen/premix	246685,82	442349,36	1,00	50,7	--	--
301	LAmax rammelen lepels heftruck	246647,14	442340,13	1,00	50,1	--	--
317	LAmax vrachtwagen manoeuvrenen stortput	246674,43	442323,59	1,00	49,8	--	--
313	LAmax vrachtwagen manoeuvrenen achterterrein	246672,39	442351,40	1,00	46,8	--	--
312	LAmax vrachtwagen uitrijden laadstraat	246680,60	442344,45	1,00	45,5	--	--
316	LAmax vrachtwagen manoeuvrenen stortput	246680,09	442319,54	1,00	45,5	--	--
303	LAmax rammelen lepels heftruck	246662,39	442328,36	1,00	45,5	--	--
314	LAmax vrachtwagen manoeuvrenen achterterrein	246668,32	442339,71	1,00	43,9	--	--
302	LAmax rammelen lepels heftruck	246655,62	442333,53	1,00	42,3	--	--
310	LAmax vrachtwagen uitrit	246648,58	442353,18	1,00	41,5	--	--
305	LAmax dichtslaan portier personenwagen	246677,64	442358,34	0,80	39,9	--	--
315	LAmax vrachtwagen manoeuvrenen achterterrein	246659,77	442329,97	1,00	39,9	--	--
307	LAmax vrachtwagen inrit	246714,91	442322,51	1,00	32,7	--	--
306	LAmax vrachtwagen inrit	246716,93	442321,21	1,00	32,6	--	--
308	LAmax vrachtwagen inrit	246709,15	442326,33	1,00	27,7	--	--
309	LAmax vrachtwagen inrit	246703,43	442329,94	1,00	25,6	--	--
LAmax	(hoofdgroep)	0,00	0,00	0,00	54,7	--	--

Alle getoonde dB-waarden zijn A-gewogen

Behoort bij besluit van burgemeester en wethouders van Winterswijk van 7 april 2016
behorend bij vergunning
zaaknummer 2023-0000

Rapport: Resultatentabel
Model: RBS LAmax maart 2023 na maatregelen
LAmax bij Bron voor toetspunt: 050_A - Golsweg 20
Groep: (hoofdgroep)

Naam Bron	Omschrijving	X	Y	Hoogte	Dag	Avond	Nacht
050_A	Golsweg 20	246593,84	442232,27	1,50	40,5	--	--
304	LAmax rammelen lepels heftruck	246679,42	442346,99	1,00	40,5	--	--
311	LAmax vrachtwagen vloeistoffen/premix	246685,82	442349,36	1,00	39,0	--	--
303	LAmax rammelen lepels heftruck	246662,39	442328,36	1,00	38,5	--	--
301	LAmax rammelen lepels heftruck	246647,14	442340,13	1,00	38,3	--	--
313	LAmax vrachtwagen manoeuvrenen achterterrein	246672,39	442351,40	1,00	35,9	--	--
318	LAmax vrachtwagen manoeuvrenen stortput	246669,78	442328,33	1,00	35,6	--	--
317	LAmax vrachtwagen manoeuvrenen stortput	246674,43	442323,59	1,00	34,9	--	--
314	LAmax vrachtwagen manoeuvrenen achterterrein	246668,32	442339,71	1,00	32,9	--	--
316	LAmax vrachtwagen manoeuvrenen stortput	246680,09	442319,54	1,00	32,7	--	--
302	LAmax rammelen lepels heftruck	246655,62	442333,53	1,00	31,9	--	--
312	LAmax vrachtwagen uitrijden laadstraat	246680,60	442344,45	1,00	30,5	--	--
310	LAmax vrachtwagen uitrit	246648,58	442353,18	1,00	29,9	--	--
306	LAmax vrachtwagen inrit	246716,93	442321,21	1,00	27,7	--	--
315	LAmax vrachtwagen manoeuvrenen achterterrein	246659,77	442329,97	1,00	27,5	--	--
307	LAmax vrachtwagen inrit	246714,91	442322,51	1,00	27,3	--	--
305	LAmax dichtslaan portier personenwagen	246677,64	442358,34	0,80	26,4	--	--
308	LAmax vrachtwagen inrit	246709,15	442326,33	1,00	21,4	--	--
309	LAmax vrachtwagen inrit	246703,43	442329,94	1,00	18,0	--	--
LAmax	(hoofdgroep)	0,00	0,00	0,00	40,5	--	--

Alle getoonde dB-waarden zijn A-gewogen

Behoort bij besluit van burgemeester en wethouders van Winterswijk van 7 april 2016
behorend bij vergunning zaaknummer 100/25
gemeente winterswijk
Wethouders B.V., Winterswijk
van burgemeester

Rapport: Resultatentabel
Model: RBS LAmax maart 2023 na maatregelen
LAmax bij Bron voor toetspunt: 050_B - Golsweg 20
Groep: (hoofdgroep)

Naam Bron	Omschrijving	X	Y	Hoogte	Dag	Avond	Nacht
050_B	Golsweg 20	246593,84	442232,27	5,00	40,9	--	--
304	LAmax rammelen lepels heftruck	246679,42	442346,99	1,00	40,9	--	--
303	LAmax rammelen lepels heftruck	246662,39	442328,36	1,00	39,7	--	--
318	LAmax vrachtwagen manoeuvrenen stortput	246669,78	442328,33	1,00	39,6	--	--
301	LAmax rammelen lepels heftruck	246647,14	442340,13	1,00	39,2	--	--
311	LAmax vrachtwagen vloeistoffen/premix	246685,82	442349,36	1,00	39,0	--	--
313	LAmax vrachtwagen manoeuvrenen achterterrein	246672,39	442351,40	1,00	36,6	--	--
317	LAmax vrachtwagen manoeuvrenen stortput	246674,43	442323,59	1,00	35,8	--	--
314	LAmax vrachtwagen manoeuvrenen achterterrein	246668,32	442339,71	1,00	33,8	--	--
316	LAmax vrachtwagen manoeuvrenen stortput	246680,09	442319,54	1,00	33,4	--	--
302	LAmax rammelen lepels heftruck	246655,62	442333,53	1,00	33,0	--	--
312	LAmax vrachtwagen uitrijden laadstraat	246680,60	442344,45	1,00	30,8	--	--
310	LAmax vrachtwagen uitrit	246648,58	442353,18	1,00	30,4	--	--
315	LAmax vrachtwagen manoeuvrenen achterterrein	246659,77	442329,97	1,00	28,5	--	--
306	LAmax vrachtwagen inrit	246716,93	442321,21	1,00	28,0	--	--
307	LAmax vrachtwagen inrit	246714,91	442322,51	1,00	27,8	--	--
305	LAmax dichtslaan portier personenwagen	246677,64	442358,34	0,80	26,7	--	--
308	LAmax vrachtwagen inrit	246709,15	442326,33	1,00	21,7	--	--
309	LAmax vrachtwagen inrit	246703,43	442329,94	1,00	18,4	--	--
LAmax	(hoofdgroep)	0,00	0,00	0,00	40,9	--	--

Alle getoonde dB-waarden zijn A-gewogen

Behoort bij besluit
van burgemeester
en wethouders van
Winterswijk van
7 april 2016
behorend
bij vergunning
zaaknummer 2023-0000

Rapport: Resultatentabel
Model: RBS LAmax maart 2023 na maatregelen
LAmax bij Bron voor toetspunt: 051_A - Wooldseweg 97
Groep: (hoofdgroep)

Naam Bron	Omschrijving	X	Y	Hoogte	Dag	Avond	Nacht
051_A	Wooldseweg 97	246694,57	442229,68	1,50	49,8	--	--
303	LAmax rammelen lepels heftruck	246662,39	442328,36	1,00	49,8	--	--
302	LAmax rammelen lepels heftruck	246655,62	442333,53	1,00	48,7	--	--
301	LAmax rammelen lepels heftruck	246647,14	442340,13	1,00	47,7	--	--
306	LAmax vrachtwagen inrit	246716,93	442321,21	1,00	47,0	--	--
317	LAmax vrachtwagen manoeuvrenen stortput	246674,43	442323,59	1,00	45,8	--	--
318	LAmax vrachtwagen manoeuvrenen stortput	246669,78	442328,33	1,00	45,5	--	--
316	LAmax vrachtwagen manoeuvrenen stortput	246680,09	442319,54	1,00	45,5	--	--
314	LAmax vrachtwagen manoeuvrenen achterterrein	246668,32	442339,71	1,00	45,3	--	--
307	LAmax vrachtwagen inrit	246714,91	442322,51	1,00	45,3	--	--
304	LAmax rammelen lepels heftruck	246679,42	442346,99	1,00	44,2	--	--
315	LAmax vrachtwagen manoeuvrenen achterterrein	246659,77	442329,97	1,00	44,0	--	--
311	LAmax vrachtwagen vloeistoffen/premix	246685,82	442349,36	1,00	42,1	--	--
313	LAmax vrachtwagen manoeuvrenen achterterrein	246672,39	442351,40	1,00	40,8	--	--
308	LAmax vrachtwagen inrit	246709,15	442326,33	1,00	40,5	--	--
310	LAmax vrachtwagen uitrit	246648,58	442353,18	1,00	38,1	--	--
309	LAmax vrachtwagen inrit	246703,43	442329,94	1,00	35,7	--	--
312	LAmax vrachtwagen uitrijden laadstraat	246680,60	442344,45	1,00	35,3	--	--
305	LAmax dichtslaan portier personenwagen	246677,64	442358,34	0,80	33,0	--	--
LAmax	(hoofdgroep)	0,00	0,00	0,00	49,8	--	--

Alle getoonde dB-waarden zijn A-gewogen

Behoort bij besluit van burgemeester en wethouders van Winterswijk van 7 april 2016
behorend bij vergunning
zaaknummer
gemeente Winterswijk

Rapport: Resultatentabel
Model: RBS LAmax maart 2023 na maatregelen
LAmax bij Bron voor toetspunt: 051_B - Wooldseweg 97
Groep: (hoofdgroep)

Naam Bron	Omschrijving	X	Y	Hoogte	Dag	Avond	Nacht
051_B	Wooldseweg 97	246694,57	442229,68	5,00	52,3	--	--
303	LAmax rammelen lepels heftruck	246662,39	442328,36	1,00	52,3	--	--
302	LAmax rammelen lepels heftruck	246655,62	442333,53	1,00	50,4	--	--
301	LAmax rammelen lepels heftruck	246647,14	442340,13	1,00	49,8	--	--
306	LAmax vrachtwagen inrit	246716,93	442321,21	1,00	49,7	--	--
317	LAmax vrachtwagen manoeuvrenen stortput	246674,43	442323,59	1,00	47,8	--	--
316	LAmax vrachtwagen manoeuvrenen stortput	246680,09	442319,54	1,00	47,7	--	--
314	LAmax vrachtwagen manoeuvrenen achterterrein	246668,32	442339,71	1,00	47,7	--	--
318	LAmax vrachtwagen manoeuvrenen stortput	246669,78	442328,33	1,00	47,4	--	--
307	LAmax vrachtwagen inrit	246714,91	442322,51	1,00	47,3	--	--
315	LAmax vrachtwagen manoeuvrenen achterterrein	246659,77	442329,97	1,00	45,7	--	--
304	LAmax rammelen lepels heftruck	246679,42	442346,99	1,00	43,6	--	--
313	LAmax vrachtwagen manoeuvrenen achterterrein	246672,39	442351,40	1,00	43,0	--	--
308	LAmax vrachtwagen inrit	246709,15	442326,33	1,00	42,4	--	--
310	LAmax vrachtwagen uitrit	246648,58	442353,18	1,00	39,7	--	--
311	LAmax vrachtwagen vloeistoffen/premix	246685,82	442349,36	1,00	38,8	--	--
309	LAmax vrachtwagen inrit	246703,43	442329,94	1,00	37,4	--	--
312	LAmax vrachtwagen uitrijden laadstraat	246680,60	442344,45	1,00	32,2	--	--
305	LAmax dichtslaan portier personenwagen	246677,64	442358,34	0,80	30,4	--	--
LAmax	(hoofdgroep)	0,00	0,00	0,00	52,3	--	--

Alle getoonde dB-waarden zijn A-gewogen

Behoort bij besluit van burgemeester en wethouders van Winterswijk van 7 april 2016
behorend bij vergunning
zaaknummer
gemeente Winterswijk
van burgemeester

Rapport: Resultatentabel
Model: RBS LAmax maart 2023 na maatregelen
LAmax bij Bron voor toetspunt: 052_A - Wooldseweg 97
Groep: (hoofdgroep)

Naam Bron	Omschrijving	X	Y	Hoogte	Dag	Avond	Nacht
052_A	Wooldseweg 97	246699,77	442231,61	1,50	49,8	--	--
307	LAmax vrachtwagen inrit	246714,91	442322,51	1,00	49,8	--	--
302	LAmax rammelen lepels heftruck	246655,62	442333,53	1,00	49,1	--	--
303	LAmax rammelen lepels heftruck	246662,39	442328,36	1,00	49,0	--	--
306	LAmax vrachtwagen inrit	246716,93	442321,21	1,00	47,2	--	--
301	LAmax rammelen lepels heftruck	246647,14	442340,13	1,00	46,9	--	--
317	LAmax vrachtwagen manoeuvrenen stortput	246674,43	442323,59	1,00	46,3	--	--
304	LAmax rammelen lepels heftruck	246679,42	442346,99	1,00	45,7	--	--
318	LAmax vrachtwagen manoeuvrenen stortput	246669,78	442328,33	1,00	45,3	--	--
316	LAmax vrachtwagen manoeuvrenen stortput	246680,09	442319,54	1,00	45,2	--	--
314	LAmax vrachtwagen manoeuvrenen achterterrein	246668,32	442339,71	1,00	44,5	--	--
315	LAmax vrachtwagen manoeuvrenen achterterrein	246659,77	442329,97	1,00	44,2	--	--
308	LAmax vrachtwagen inrit	246709,15	442326,33	1,00	42,6	--	--
311	LAmax vrachtwagen vloeistoffen/premix	246685,82	442349,36	1,00	42,4	--	--
313	LAmax vrachtwagen manoeuvrenen achterterrein	246672,39	442351,40	1,00	41,0	--	--
310	LAmax vrachtwagen uitrit	246648,58	442353,18	1,00	37,3	--	--
312	LAmax vrachtwagen uitrijden laadstraat	246680,60	442344,45	1,00	36,6	--	--
309	LAmax vrachtwagen inrit	246703,43	442329,94	1,00	36,3	--	--
305	LAmax dichtslaan portier personenwagen	246677,64	442358,34	0,80	28,8	--	--
LAmax	(hoofdgroep)	0,00	0,00	0,00	49,8	--	--

Alle getoonde dB-waarden zijn A-gewogen

Behoort bij besluit
van burgemeester
en wethouders van
Winterswijk van
7 april 2016
behorend
bij vergunning
zaaknummer 2023-0000

Rapport: Resultatentabel
Model: RBS LAmax maart 2023 na maatregelen
LAmax bij Bron voor toetspunt: 052_B - Wooldseweg 97
Groep: (hoofdgroep)

Naam Bron	Omschrijving	X	Y	Hoogte	Dag	Avond	Nacht
052_B	Wooldseweg 97	246699,77	442231,61	5,00	52,6	--	--
307	LAmax vrachtwagen inrit	246714,91	442322,51	1,00	52,6	--	--
303	LAmax rammelen lepels heftruck	246662,39	442328,36	1,00	50,7	--	--
306	LAmax vrachtwagen inrit	246716,93	442321,21	1,00	50,0	--	--
302	LAmax rammelen lepels heftruck	246655,62	442333,53	1,00	48,6	--	--
301	LAmax rammelen lepels heftruck	246647,14	442340,13	1,00	47,7	--	--
317	LAmax vrachtwagen manoeuvrenen stortput	246674,43	442323,59	1,00	47,4	--	--
316	LAmax vrachtwagen manoeuvrenen stortput	246680,09	442319,54	1,00	47,0	--	--
318	LAmax vrachtwagen manoeuvrenen stortput	246669,78	442328,33	1,00	47,0	--	--
314	LAmax vrachtwagen manoeuvrenen achterterrein	246668,32	442339,71	1,00	46,9	--	--
315	LAmax vrachtwagen manoeuvrenen achterterrein	246659,77	442329,97	1,00	45,6	--	--
308	LAmax vrachtwagen inrit	246709,15	442326,33	1,00	44,9	--	--
313	LAmax vrachtwagen manoeuvrenen achterterrein	246672,39	442351,40	1,00	42,8	--	--
304	LAmax rammelen lepels heftruck	246679,42	442346,99	1,00	42,4	--	--
310	LAmax vrachtwagen uitrit	246648,58	442353,18	1,00	39,8	--	--
311	LAmax vrachtwagen vloeistoffen/premix	246685,82	442349,36	1,00	38,9	--	--
309	LAmax vrachtwagen inrit	246703,43	442329,94	1,00	38,3	--	--
312	LAmax vrachtwagen uitrijden laadstraat	246680,60	442344,45	1,00	37,8	--	--
305	LAmax dichtslaan portier personenwagen	246677,64	442358,34	0,80	29,4	--	--
LAmax	(hoofdgroep)	0,00	0,00	0,00	52,6	--	--

Alle getoonde dB-waarden zijn A-gewogen

Behoort bij besluit
van burgemeester
en wethouders van
Winterswijk van
7 april 2016
behorend
bij vergunning
zaaknummer 2023-0000

Rapport: Resultatentabel
Model: RBS LAmax maart 2023 na maatregelen
LAmax bij Bron voor toetspunt: 053_A - Wooldseweg 95
Groep: (hoofdgroep)

Naam Bron	Omschrijving	X	Y	Hoogte	Dag	Avond	Nacht
053_A	Wooldseweg 95	246720,93	442229,25	1,50	48,8	--	--
302	LAmax rammelen lepels heftruck	246655,62	442333,53	1,00	48,8	--	--
303	LAmax rammelen lepels heftruck	246662,39	442328,36	1,00	46,9	--	--
307	LAmax vrachtwagen inrit	246714,91	442322,51	1,00	46,7	--	--
306	LAmax vrachtwagen inrit	246716,93	442321,21	1,00	46,5	--	--
316	LAmax vrachtwagen manoeuvrenen stortput	246680,09	442319,54	1,00	46,1	--	--
314	LAmax vrachtwagen manoeuvrenen achterterrein	246668,32	442339,71	1,00	45,8	--	--
308	LAmax vrachtwagen inrit	246709,15	442326,33	1,00	45,8	--	--
304	LAmax rammelen lepels heftruck	246679,42	442346,99	1,00	45,0	--	--
315	LAmax vrachtwagen manoeuvrenen achterterrein	246659,77	442329,97	1,00	44,1	--	--
318	LAmax vrachtwagen manoeuvrenen stortput	246669,78	442328,33	1,00	44,0	--	--
301	LAmax rammelen lepels heftruck	246647,14	442340,13	1,00	43,4	--	--
317	LAmax vrachtwagen manoeuvrenen stortput	246674,43	442323,59	1,00	43,0	--	--
309	LAmax vrachtwagen inrit	246703,43	442329,94	1,00	42,4	--	--
313	LAmax vrachtwagen manoeuvrenen achterterrein	246672,39	442351,40	1,00	39,6	--	--
311	LAmax vrachtwagen vloeistoffen/premix	246685,82	442349,36	1,00	37,3	--	--
310	LAmax vrachtwagen uitrit	246648,58	442353,18	1,00	36,1	--	--
312	LAmax vrachtwagen uitrijden laadstraat	246680,60	442344,45	1,00	32,2	--	--
305	LAmax dichtslaan portier personenwagen	246677,64	442358,34	0,80	30,6	--	--
LAmax	(hoofdgroep)	0,00	0,00	0,00	48,8	--	--

Alle getoonde dB-waarden zijn A-gewogen

Behoort bij besluit
van burgemeester
en wethouders van
Winterswijk van
7 april 2016
behorend
bij vergunning
zaaknummer 2023-1000/25
gemeente
winterswijk
Behoort bij besluit
van burgemeester

Rapport: Resultatentabel
Model: RBS LAmax maart 2023 na maatregelen
LAmax bij Bron voor toetspunt: 053_B - Wooldseweg 95
Groep: (hoofdgroep)

Naam Bron	Omschrijving	X	Y	Hoogte	Dag	Avond	Nacht
053_B	Wooldseweg 95	246720,93	442229,25	5,00	51,0	--	--
302	LAmax rammelen lepels heftruck	246655,62	442333,53	1,00	51,0	--	--
314	LAmax vrachtwagen manoeuvrenen achterterrein	246668,32	442339,71	1,00	49,4	--	--
307	LAmax vrachtwagen inrit	246714,91	442322,51	1,00	49,2	--	--
306	LAmax vrachtwagen inrit	246716,93	442321,21	1,00	49,1	--	--
303	LAmax rammelen lepels heftruck	246662,39	442328,36	1,00	48,8	--	--
308	LAmax vrachtwagen inrit	246709,15	442326,33	1,00	48,5	--	--
316	LAmax vrachtwagen manoeuvrenen stortput	246680,09	442319,54	1,00	48,1	--	--
304	LAmax rammelen lepels heftruck	246679,42	442346,99	1,00	46,6	--	--
301	LAmax rammelen lepels heftruck	246647,14	442340,13	1,00	46,0	--	--
318	LAmax vrachtwagen manoeuvrenen stortput	246669,78	442328,33	1,00	45,8	--	--
315	LAmax vrachtwagen manoeuvrenen achterterrein	246659,77	442329,97	1,00	45,7	--	--
317	LAmax vrachtwagen manoeuvrenen stortput	246674,43	442323,59	1,00	44,9	--	--
309	LAmax vrachtwagen inrit	246703,43	442329,94	1,00	44,8	--	--
313	LAmax vrachtwagen manoeuvrenen achterterrein	246672,39	442351,40	1,00	41,1	--	--
311	LAmax vrachtwagen vloeistoffen/premix	246685,82	442349,36	1,00	38,2	--	--
310	LAmax vrachtwagen uitrit	246648,58	442353,18	1,00	37,6	--	--
312	LAmax vrachtwagen uitrijden laadstraat	246680,60	442344,45	1,00	33,2	--	--
305	LAmax dichtslaan portier personenwagen	246677,64	442358,34	0,80	31,7	--	--
LAmax	(hoofdgroep)	0,00	0,00	0,00	51,0	--	--

Alle getoonde dB-waarden zijn A-gewogen

Behoort bij besluit
van burgemeester
en wethouders van
Winterswijk van
7 april 2016
behorend
bij vergunning
zaaknummer 2023-1000/25
gemeente
winterswijk
Behoort bij besluit
van burgemeester

Rapport: Resultatentabel
Model: RBS LAmax maart 2023 na maatregelen
LAmax bij Bron voor toetspunt: 054_A - Wooldseweg 93
Groep: (hoofdgroep)

Naam Bron	Omschrijving	X	Y	Hoogte	Dag	Avond	Nacht
054_A	Wooldseweg 93	246750,55	442231,08	1,50	48,9	--	--
308	LAmax vrachtwagen inrit	246709,15	442326,33	1,00	48,9	--	--
301	LAmax rammelen lepels heftruck	246647,14	442340,13	1,00	46,5	--	--
306	LAmax vrachtwagen inrit	246716,93	442321,21	1,00	46,4	--	--
307	LAmax vrachtwagen inrit	246714,91	442322,51	1,00	46,4	--	--
311	LAmax vrachtwagen vloeistoffen/premix	246685,82	442349,36	1,00	46,1	--	--
303	LAmax rammelen lepels heftruck	246662,39	442328,36	1,00	46,1	--	--
317	LAmax vrachtwagen manoeuvrenen stortput	246674,43	442323,59	1,00	46,1	--	--
302	LAmax rammelen lepels heftruck	246655,62	442333,53	1,00	46,0	--	--
316	LAmax vrachtwagen manoeuvrenen stortput	246680,09	442319,54	1,00	45,8	--	--
318	LAmax vrachtwagen manoeuvrenen stortput	246669,78	442328,33	1,00	45,6	--	--
309	LAmax vrachtwagen inrit	246703,43	442329,94	1,00	45,6	--	--
315	LAmax vrachtwagen manoeuvrenen achterterrein	246659,77	442329,97	1,00	43,3	--	--
314	LAmax vrachtwagen manoeuvrenen achterterrein	246668,32	442339,71	1,00	41,9	--	--
313	LAmax vrachtwagen manoeuvrenen achterterrein	246672,39	442351,40	1,00	40,8	--	--
304	LAmax rammelen lepels heftruck	246679,42	442346,99	1,00	37,7	--	--
310	LAmax vrachtwagen uitrit	246648,58	442353,18	1,00	37,5	--	--
312	LAmax vrachtwagen uitrijden laadstraat	246680,60	442344,45	1,00	29,5	--	--
305	LAmax dichtslaan portier personenwagen	246677,64	442358,34	0,80	28,4	--	--
LAmax	(hoofdgroep)	0,00	0,00	0,00	48,9	--	--

Alle getoonde dB-waarden zijn A-gewogen

Behoort bij besluit van burgemeester en wethouders van Winterswijk van 7 april 2016
behorend bij vergunning zaaknummer 2023-0000
gemeente winterswijk
Ontvangen bij besluit van burgemeester

Rapport: Resultatentabel
Model: RBS LAmax maart 2023 na maatregelen
LAmax bij Bron voor toetspunt: 054_B - Wooldseweg 93
Groep: (hoofdgroep)

Naam Bron	Omschrijving	X	Y	Hoogte	Dag	Avond	Nacht
054_B	Wooldseweg 93	246750,55	442231,08	5,00	51,0	--	--
308	LAmax vrachtwagen inrit	246709,15	442326,33	1,00	51,0	--	--
317	LAmax vrachtwagen manoeuvrenen stortput	246674,43	442323,59	1,00	48,8	--	--
316	LAmax vrachtwagen manoeuvrenen stortput	246680,09	442319,54	1,00	48,4	--	--
301	LAmax rammelen lepels heftruck	246647,14	442340,13	1,00	48,3	--	--
307	LAmax vrachtwagen inrit	246714,91	442322,51	1,00	48,2	--	--
306	LAmax vrachtwagen inrit	246716,93	442321,21	1,00	48,2	--	--
311	LAmax vrachtwagen vloeistoffen/premix	246685,82	442349,36	1,00	48,1	--	--
309	LAmax vrachtwagen inrit	246703,43	442329,94	1,00	47,9	--	--
302	LAmax rammelen lepels heftruck	246655,62	442333,53	1,00	47,7	--	--
318	LAmax vrachtwagen manoeuvrenen stortput	246669,78	442328,33	1,00	47,7	--	--
303	LAmax rammelen lepels heftruck	246662,39	442328,36	1,00	47,4	--	--
315	LAmax vrachtwagen manoeuvrenen achterterrein	246659,77	442329,97	1,00	43,2	--	--
314	LAmax vrachtwagen manoeuvrenen achterterrein	246668,32	442339,71	1,00	42,7	--	--
313	LAmax vrachtwagen manoeuvrenen achterterrein	246672,39	442351,40	1,00	42,1	--	--
310	LAmax vrachtwagen uitrit	246648,58	442353,18	1,00	39,3	--	--
304	LAmax rammelen lepels heftruck	246679,42	442346,99	1,00	38,4	--	--
312	LAmax vrachtwagen uitrijden laadstraat	246680,60	442344,45	1,00	30,2	--	--
305	LAmax dichtslaan portier personenwagen	246677,64	442358,34	0,80	28,7	--	--
LAmax	(hoofdgroep)	0,00	0,00	0,00	51,0	--	--

Alle getoonde dB-waarden zijn A-gewogen

Behoort bij besluit van burgemeester en wethouders van Winterswijk van 7 april 2016
behorend bij vergunning zaaknummer 2023-0000
gemeente winterswijk
Wethouders B.V., Winterswijk
van burgemeester

Rapport: Resultatentabel
Model: RBS LAmax maart 2023 na maatregelen
LAmax bij Bron voor toetspunt: 055_A - Wooldseweg 91
Groep: (hoofdgroep)

Naam Bron	Omschrijving	X	Y	Hoogte	Dag	Avond	Nacht
055_A	Wooldseweg 91	246779,26	442231,05	1,50	51,7	--	--
318	LAmax vrachtwagen manoeuvrenen stortput	246669,78	442328,33	1,00	51,7	--	--
316	LAmax vrachtwagen manoeuvrenen stortput	246680,09	442319,54	1,00	51,4	--	--
317	LAmax vrachtwagen manoeuvrenen stortput	246674,43	442323,59	1,00	50,9	--	--
302	LAmax rammelen lepels heftruck	246655,62	442333,53	1,00	49,7	--	--
303	LAmax rammelen lepels heftruck	246662,39	442328,36	1,00	48,5	--	--
301	LAmax rammelen lepels heftruck	246647,14	442340,13	1,00	47,7	--	--
309	LAmax vrachtwagen inrit	246703,43	442329,94	1,00	47,5	--	--
315	LAmax vrachtwagen manoeuvrenen achterterrein	246659,77	442329,97	1,00	46,3	--	--
306	LAmax vrachtwagen inrit	246716,93	442321,21	1,00	45,2	--	--
304	LAmax rammelen lepels heftruck	246679,42	442346,99	1,00	45,1	--	--
307	LAmax vrachtwagen inrit	246714,91	442322,51	1,00	44,8	--	--
308	LAmax vrachtwagen inrit	246709,15	442326,33	1,00	44,8	--	--
311	LAmax vrachtwagen vloeistoffen/premix	246685,82	442349,36	1,00	43,9	--	--
314	LAmax vrachtwagen manoeuvrenen achterterrein	246668,32	442339,71	1,00	39,7	--	--
310	LAmax vrachtwagen uitrit	246648,58	442353,18	1,00	36,7	--	--
305	LAmax dichtslaan portier personenwagen	246677,64	442358,34	0,80	36,3	--	--
312	LAmax vrachtwagen uitrijden laadstraat	246680,60	442344,45	1,00	34,8	--	--
313	LAmax vrachtwagen manoeuvrenen achterterrein	246672,39	442351,40	1,00	34,3	--	--
LAmax	(hoofdgroep)	0,00	0,00	0,00	51,7	--	--

Alle getoonde dB-waarden zijn A-gewogen

Behoort bij besluit van burgemeester en wethouders van Winterswijk van 7 april 2016
behorend bij vergunning
zaaknummer
gemeente Winterswijk
van burgemeester

Rapport: Resultatentabel
Model: RBS LAmax maart 2023 na maatregelen
LAmax bij Bron voor toetspunt: 055_B - Wooldseweg 91
Groep: (hoofdgroep)

Naam Bron	Omschrijving	X	Y	Hoogte	Dag	Avond	Nacht
055_B	Wooldseweg 91	246779,26	442231,05	5,00	53,2	--	--
318	LAmax vrachtwagen manoeuvrenen stortput	246669,78	442328,33	1,00	53,2	--	--
316	LAmax vrachtwagen manoeuvrenen stortput	246680,09	442319,54	1,00	52,8	--	--
317	LAmax vrachtwagen manoeuvrenen stortput	246674,43	442323,59	1,00	52,3	--	--
302	LAmax rammelen lepels heftruck	246655,62	442333,53	1,00	51,5	--	--
301	LAmax rammelen lepels heftruck	246647,14	442340,13	1,00	50,9	--	--
303	LAmax rammelen lepels heftruck	246662,39	442328,36	1,00	50,6	--	--
309	LAmax vrachtwagen inrit	246703,43	442329,94	1,00	50,0	--	--
315	LAmax vrachtwagen manoeuvrenen achterterrein	246659,77	442329,97	1,00	47,8	--	--
304	LAmax rammelen lepels heftruck	246679,42	442346,99	1,00	47,6	--	--
306	LAmax vrachtwagen inrit	246716,93	442321,21	1,00	47,2	--	--
307	LAmax vrachtwagen inrit	246714,91	442322,51	1,00	46,8	--	--
308	LAmax vrachtwagen inrit	246709,15	442326,33	1,00	46,5	--	--
311	LAmax vrachtwagen vloeistoffen/premix	246685,82	442349,36	1,00	44,6	--	--
314	LAmax vrachtwagen manoeuvrenen achterterrein	246668,32	442339,71	1,00	40,4	--	--
310	LAmax vrachtwagen uitrit	246648,58	442353,18	1,00	36,8	--	--
312	LAmax vrachtwagen uitrijden laadstraat	246680,60	442344,45	1,00	35,5	--	--
313	LAmax vrachtwagen manoeuvrenen achterterrein	246672,39	442351,40	1,00	34,8	--	--
305	LAmax dichtslaan portier personenwagen	246677,64	442358,34	0,80	32,2	--	--
LAmax	(hoofdgroep)	0,00	0,00	0,00	53,2	--	--

Alle getoonde dB-waarden zijn A-gewogen

Behoort bij besluit
van burgemeester
en wethouders van
Winterswijk van
7 april 2016
behorend
bij vergunning
zaaknummer 2023-1000/25
gemeente
winterswijk
Behoort bij besluit
van burgemeester

Rapport: Resultatentabel
Model: RBS LAmax maart 2023 na maatregelen
LAmax bij Bron voor toetspunt: 056_A - Wooldseweg 89
Groep: (hoofdgroep)

Naam Bron	Omschrijving	X	Y	Hoogte	Dag	Avond	Nacht
056_A	Wooldseweg 89	246812,85	442236,82	1,50	49,8	--	--
301	LAmax rammelen lepels heftruck	246647,14	442340,13	1,00	49,8	--	--
303	LAmax rammelen lepels heftruck	246662,39	442328,36	1,00	49,2	--	--
302	LAmax rammelen lepels heftruck	246655,62	442333,53	1,00	49,1	--	--
313	LAmax vrachtwagen manoeuvrenen achterterrein	246672,39	442351,40	1,00	48,0	--	--
311	LAmax vrachtwagen vloeistoffen/premix	246685,82	442349,36	1,00	47,0	--	--
304	LAmax rammelen lepels heftruck	246679,42	442346,99	1,00	46,6	--	--
315	LAmax vrachtwagen manoeuvrenen achterterrein	246659,77	442329,97	1,00	46,6	--	--
309	LAmax vrachtwagen inrit	246703,43	442329,94	1,00	45,7	--	--
308	LAmax vrachtwagen inrit	246709,15	442326,33	1,00	45,7	--	--
307	LAmax vrachtwagen inrit	246714,91	442322,51	1,00	45,5	--	--
306	LAmax vrachtwagen inrit	246716,93	442321,21	1,00	43,5	--	--
317	LAmax vrachtwagen manoeuvrenen stortput	246674,43	442323,59	1,00	41,6	--	--
316	LAmax vrachtwagen manoeuvrenen stortput	246680,09	442319,54	1,00	41,3	--	--
318	LAmax vrachtwagen manoeuvrenen stortput	246669,78	442328,33	1,00	39,1	--	--
312	LAmax vrachtwagen uitrijden laadstraat	246680,60	442344,45	1,00	37,8	--	--
305	LAmax dichtslaan portier personenwagen	246677,64	442358,34	0,80	37,6	--	--
314	LAmax vrachtwagen manoeuvrenen achterterrein	246668,32	442339,71	1,00	37,0	--	--
310	LAmax vrachtwagen uitrit	246648,58	442353,18	1,00	30,7	--	--
LAmax	(hoofdgroep)	0,00	0,00	0,00	49,8	--	--

Alle getoonde dB-waarden zijn A-gewogen

Behoort bij besluit
van burgemeester
en wethouders van
Winterswijk van
7 april 2016
behorend
bij vergunning
zaaknummer 2023-0000

Rapport: Resultatentabel
Model: RBS LAmax maart 2023 na maatregelen
LAmax bij Bron voor toetspunt: 056_B - Wooldseweg 89
Groep: (hoofdgroep)

Naam Bron	Omschrijving	X	Y	Hoogte	Dag	Avond	Nacht
056_B	Wooldseweg 89	246812,85	442236,82	5,00	51,8	--	--
301	LAmax rammelen lepels heftruck	246647,14	442340,13	1,00	51,8	--	--
303	LAmax rammelen lepels heftruck	246662,39	442328,36	1,00	51,3	--	--
302	LAmax rammelen lepels heftruck	246655,62	442333,53	1,00	49,9	--	--
304	LAmax rammelen lepels heftruck	246679,42	442346,99	1,00	49,9	--	--
313	LAmax vrachtwagen manoeuvrenen achterterrein	246672,39	442351,40	1,00	49,1	--	--
315	LAmax vrachtwagen manoeuvrenen achterterrein	246659,77	442329,97	1,00	48,4	--	--
311	LAmax vrachtwagen vloeistoffen/premix	246685,82	442349,36	1,00	48,2	--	--
308	LAmax vrachtwagen inrit	246709,15	442326,33	1,00	47,2	--	--
309	LAmax vrachtwagen inrit	246703,43	442329,94	1,00	47,0	--	--
307	LAmax vrachtwagen inrit	246714,91	442322,51	1,00	46,9	--	--
306	LAmax vrachtwagen inrit	246716,93	442321,21	1,00	44,9	--	--
317	LAmax vrachtwagen manoeuvrenen stortput	246674,43	442323,59	1,00	42,8	--	--
316	LAmax vrachtwagen manoeuvrenen stortput	246680,09	442319,54	1,00	42,8	--	--
312	LAmax vrachtwagen uitrijden laadstraat	246680,60	442344,45	1,00	40,5	--	--
318	LAmax vrachtwagen manoeuvrenen stortput	246669,78	442328,33	1,00	39,9	--	--
305	LAmax dichtslaan portier personenwagen	246677,64	442358,34	0,80	38,6	--	--
314	LAmax vrachtwagen manoeuvrenen achterterrein	246668,32	442339,71	1,00	37,7	--	--
310	LAmax vrachtwagen uitrit	246648,58	442353,18	1,00	31,2	--	--
LAmax	(hoofdgroep)	0,00	0,00	0,00	51,8	--	--

Alle getoonde dB-waarden zijn A-gewogen

Behoort bij besluit van burgemeester en wethouders van Winterswijk van 7 april 2016
behorend bij vergunning
zaaknummer
gemeente Winterswijk
van burgemeester

Rapport: Resultatentabel
Model: RBS LAmax maart 2023 na maatregelen
LAmax bij Bron voor toetspunt: 057_A - Wooldseweg 24
Groep: (hoofdgroep)

Naam Bron	Omschrijving	X	Y	Hoogte	Dag	Avond	Nacht
057_A	Wooldseweg 24	246712,41	442332,64	1,50	67,7	--	--
311	LAmax vrachtwagen vloeistoffen/premix	246685,82	442349,36	1,00	67,7	--	--
309	LAmax vrachtwagen inrit	246703,43	442329,94	1,00	62,6	--	--
308	LAmax vrachtwagen inrit	246709,15	442326,33	1,00	61,8	--	--
307	LAmax vrachtwagen inrit	246714,91	442322,51	1,00	59,9	--	--
306	LAmax vrachtwagen inrit	246716,93	442321,21	1,00	59,1	--	--
304	LAmax rammelen lepels heftruck	246679,42	442346,99	1,00	56,8	--	--
313	LAmax vrachtwagen manoeuvrenen achterterrein	246672,39	442351,40	1,00	54,7	--	--
305	LAmax dichtslaan portier personenwagen	246677,64	442358,34	0,80	53,5	--	--
301	LAmax rammelen lepels heftruck	246647,14	442340,13	1,00	49,9	--	--
302	LAmax rammelen lepels heftruck	246655,62	442333,53	1,00	49,3	--	--
318	LAmax vrachtwagen manoeuvrenen stortput	246669,78	442328,33	1,00	48,8	--	--
303	LAmax rammelen lepels heftruck	246662,39	442328,36	1,00	48,0	--	--
316	LAmax vrachtwagen manoeuvrenen stortput	246680,09	442319,54	1,00	47,3	--	--
314	LAmax vrachtwagen manoeuvrenen achterterrein	246668,32	442339,71	1,00	47,0	--	--
315	LAmax vrachtwagen manoeuvrenen achterterrein	246659,77	442329,97	1,00	46,8	--	--
317	LAmax vrachtwagen manoeuvrenen stortput	246674,43	442323,59	1,00	46,0	--	--
312	LAmax vrachtwagen uitrijden laadstraat	246680,60	442344,45	1,00	42,8	--	--
310	LAmax vrachtwagen uitrit	246648,58	442353,18	1,00	41,7	--	--
LAmax	(hoofdgroep)	0,00	0,00	0,00	67,7	--	--

Alle getoonde dB-waarden zijn A-gewogen

Behoort bij besluit
van burgemeester
en wethouders van
Winterswijk van
7 april 2016
behorend
bij vergunning
zaaknummer 2023-0000

Rapport: Resultatentabel
Model: RBS LAmax maart 2023 na maatregelen
LAmax bij Bron voor toetspunt: 057_B - Wooldseweg 24
Groep: (hoofdgroep)

Naam Bron	Omschrijving	X	Y	Hoogte	Dag	Avond	Nacht
057_B	Wooldseweg 24	246712,41	442332,64	5,00	74,9	--	--
311	LAmax vrachtwagen vloeistoffen/premix	246685,82	442349,36	1,00	74,9	--	--
309	LAmax vrachtwagen inrit	246703,43	442329,94	1,00	74,7	--	--
308	LAmax vrachtwagen inrit	246709,15	442326,33	1,00	73,7	--	--
307	LAmax vrachtwagen inrit	246714,91	442322,51	1,00	71,5	--	--
306	LAmax vrachtwagen inrit	246716,93	442321,21	1,00	70,4	--	--
304	LAmax rammelen lepels heftruck	246679,42	442346,99	1,00	64,2	--	--
313	LAmax vrachtwagen manoeuvrenen achterterrein	246672,39	442351,40	1,00	63,3	--	--
305	LAmax dichtslaan portier personenwagen	246677,64	442358,34	0,80	56,9	--	--
301	LAmax rammelen lepels heftruck	246647,14	442340,13	1,00	53,0	--	--
316	LAmax vrachtwagen manoeuvrenen stortput	246680,09	442319,54	1,00	52,4	--	--
302	LAmax rammelen lepels heftruck	246655,62	442333,53	1,00	52,0	--	--
317	LAmax vrachtwagen manoeuvrenen stortput	246674,43	442323,59	1,00	51,4	--	--
312	LAmax vrachtwagen uitrijden laadstraat	246680,60	442344,45	1,00	51,2	--	--
303	LAmax rammelen lepels heftruck	246662,39	442328,36	1,00	50,8	--	--
318	LAmax vrachtwagen manoeuvrenen stortput	246669,78	442328,33	1,00	50,7	--	--
315	LAmax vrachtwagen manoeuvrenen achterterrein	246659,77	442329,97	1,00	49,5	--	--
314	LAmax vrachtwagen manoeuvrenen achterterrein	246668,32	442339,71	1,00	48,5	--	--
310	LAmax vrachtwagen uitrit	246648,58	442353,18	1,00	44,0	--	--
LAmax	(hoofdgroep)	0,00	0,00	0,00	74,9	--	--

Alle getoonde dB-waarden zijn A-gewogen

Behoort bij besluit
van burgemeester
en wethouders van
Winterswijk van
7 april 2016
behorend
bij vergunning
zaaknummer 2023-1000/25
gemeente
winterswijk
Mengwoerders B.V., Winterswijk
van burgemeester

Rapport: Resultatentabel
Model: RBS LAmax maart 2023 na maatregelen
LAmax bij Bron voor toetspunt: 058_A - Wooldseweg 30
Groep: (hoofdgroep)

Naam Bron	Omschrijving	X	Y	Hoogte	Dag	Avond	Nacht
058_A	Wooldseweg 30	246694,32	442301,70	1,50	64,0	--	--
316	LAmax vrachtwagen manoeuvrenen stortput	246680,09	442319,54	1,00	64,0	--	--
317	LAmax vrachtwagen manoeuvrenen stortput	246674,43	442323,59	1,00	62,1	--	--
318	LAmax vrachtwagen manoeuvrenen stortput	246669,78	442328,33	1,00	58,7	--	--
303	LAmax rammelen lepels heftruck	246662,39	442328,36	1,00	56,0	--	--
314	LAmax vrachtwagen manoeuvrenen achterterrein	246668,32	442339,71	1,00	55,3	--	--
302	LAmax rammelen lepels heftruck	246655,62	442333,53	1,00	54,3	--	--
315	LAmax vrachtwagen manoeuvrenen achterterrein	246659,77	442329,97	1,00	50,7	--	--
308	LAmax vrachtwagen inrit	246709,15	442326,33	1,00	50,6	--	--
311	LAmax vrachtwagen vloeistoffen/premix	246685,82	442349,36	1,00	49,1	--	--
301	LAmax rammelen lepels heftruck	246647,14	442340,13	1,00	48,6	--	--
307	LAmax vrachtwagen inrit	246714,91	442322,51	1,00	48,4	--	--
304	LAmax rammelen lepels heftruck	246679,42	442346,99	1,00	48,2	--	--
306	LAmax vrachtwagen inrit	246716,93	442321,21	1,00	47,9	--	--
310	LAmax vrachtwagen uitrit	246648,58	442353,18	1,00	47,6	--	--
313	LAmax vrachtwagen manoeuvrenen achterterrein	246672,39	442351,40	1,00	46,6	--	--
309	LAmax vrachtwagen inrit	246703,43	442329,94	1,00	46,3	--	--
312	LAmax vrachtwagen uitrijden laadstraat	246680,60	442344,45	1,00	40,6	--	--
305	LAmax dichtslaan portier personenwagen	246677,64	442358,34	0,80	36,4	--	--
LAmax	(hoofdgroep)	0,00	0,00	0,00	64,0	--	--

Alle getoonde dB-waarden zijn A-gewogen

Behoort bij besluit
van burgemeester
en wethouders van
Winterswijk van
7 april 2016
behorend
bij vergunning
zaaknummer 2023-0000

Rapport: Resultatentabel
Model: RBS LAmax maart 2023 na maatregelen
LAmax bij Bron voor toetspunt: 058_B - Wooldseweg 30
Groep: (hoofdgroep)

Naam Bron	Omschrijving	X	Y	Hoogte	Dag	Avond	Nacht
058_B	Wooldseweg 30	246694,32	442301,70	5,00	67,3	--	--
318	LAmax vrachtwagen manoeuvrenen stortput	246669,78	442328,33	1,00	67,3	--	--
317	LAmax vrachtwagen manoeuvrenen stortput	246674,43	442323,59	1,00	66,0	--	--
316	LAmax vrachtwagen manoeuvrenen stortput	246680,09	442319,54	1,00	65,5	--	--
303	LAmax rammelen lepels heftruck	246662,39	442328,36	1,00	62,0	--	--
302	LAmax rammelen lepels heftruck	246655,62	442333,53	1,00	58,3	--	--
310	LAmax vrachtwagen uitrit	246648,58	442353,18	1,00	58,0	--	--
308	LAmax vrachtwagen inrit	246709,15	442326,33	1,00	57,3	--	--
314	LAmax vrachtwagen manoeuvrenen achterterrein	246668,32	442339,71	1,00	57,2	--	--
301	LAmax rammelen lepels heftruck	246647,14	442340,13	1,00	55,1	--	--
315	LAmax vrachtwagen manoeuvrenen achterterrein	246659,77	442329,97	1,00	53,9	--	--
311	LAmax vrachtwagen vloeistoffen/premix	246685,82	442349,36	1,00	51,2	--	--
309	LAmax vrachtwagen inrit	246703,43	442329,94	1,00	50,6	--	--
304	LAmax rammelen lepels heftruck	246679,42	442346,99	1,00	50,3	--	--
313	LAmax vrachtwagen manoeuvrenen achterterrein	246672,39	442351,40	1,00	50,2	--	--
307	LAmax vrachtwagen inrit	246714,91	442322,51	1,00	49,4	--	--
306	LAmax vrachtwagen inrit	246716,93	442321,21	1,00	49,1	--	--
312	LAmax vrachtwagen uitrijden laadstraat	246680,60	442344,45	1,00	42,9	--	--
305	LAmax dichtslaan portier personenwagen	246677,64	442358,34	0,80	39,0	--	--
LAmax	(hoofdgroep)	0,00	0,00	0,00	67,3	--	--

Alle getoonde dB-waarden zijn A-gewogen

Behoort bij besluit
van burgemeester
en wethouders van
Winterswijk van
7 april 2016
behorend
bij vergunning
zaaknummer Z2023-0000
gemeente Winterswijk
Behoort bij besluit
van burgemeester

blauw
luchthygiëne
onderzoek en advies

TOETS LUCHTKWALITEITSEISEN WET MILIEUBEHEER COOPS MENGVOEDERS TE WINTERSWIJK

Luchtkwaliteitsonderzoek in het kader van een aanvraag revisievergunning

Rapportnummer: BL2023.11197.02-V01
Maart 2023

Nude 54 – 6702 DN Wageningen
telefoon 0317 466699 – fax 0317 426111
email info@buroblauw.nl – internet www.buroblauw.nl

TÜV NORD
TÜV Nederland QA B.V.
VCA*

Behoort bij besluit van burgemeester en wethouders van Winterswijk van 7 april 2016
behorend bij vergunning
zaaknummer Z2023-0

INHOUDSOPGAVE

1. Inleiding 3
2. Wettelijk kader 4
3. Ligging inrichting 6
4. Emissieschatting 8
4.1 Inleiding 8
4.2 Emissiekentallen en uitgangspunten 8
4.3 Samenvatting 9
5. VERSPREIDINGSBEREKENINGEN 10
5.1 Verspreidingsmodel 10
5.2 Resultaten NO_2 11
5.3 Resultaten PM10 12
5.4 Toetsing aan grenswaarde voor PM2,5 13
6 CONCLUSIES 14
7. Literatuurlijst 15
Bijlagen 16
A. Scenariobestand berekening NO_2 17
B Scenariobestand berekening PM10 29
Verantwoording 41

Behoort bij besluit van burgemeester en wethouders van Winterswijk van 7 april 2016
behorend bij vergunning zaaknummer Z2023-00008

1. INLEIDING

Buro Blauw heeft voor Coops Mengvoeders B.V. te Winterswijk luchtkwaliteits-berekeningen uitgevoerd voor stikstofdioxide (NO_2) en fijnstof (PM10 en PM2,5) voor een toetsing aan de luchtkwaliteitseisen uit de Wet milieubeheer. Dit is gedaan in het kader van een aanvraag revisievergunning. In de aanvraag is sprake van de productie van 30.000 ton geperst voer per jaar en 5.000 ton meel.

De doelstelling van dit onderzoek is voor het bedrijf de fijnstof (PM10 en PM2,5) en NO_2 concentraties op leefniveau, welke veroorzaakt worden door de activiteiten van het bedrijf, te toetsen aan de luchtkwaliteitseisen zoals aangegeven in de Wet milieubeheer. Een vergelijking tussen de huidige en aangevraagd situatie is hier niet van toepassing.

Voor de berekening van de concentraties op leefniveau zijn de achtergrondconcentraties (Grootschalige Concentratiekaarten Nederland) en de emissies van de inrichting gebruikt.

Het bedrijf emitteert stikstofoxiden als gevolg van de verbranding van diesel door verkeer, mobiele werktuigen en door gasgestookte installaties. Fijnstof (PM2,5 en PM10) wordt ook uitgestoten als gevolg van verkeer, procesinstallaties en de inzet van mobiele werktuigen.

In dit rapport worden eerst de relevante luchtkwaliteitseisen besproken in hoofdstuk 2. In hoofdstuk 3 wordt de ligging van de inrichting gegeven. De emissieschattingen worden in hoofdstuk 4 gegeven. Hoofdstuk 5 presenteert de resultaten van de verspreidingsberekeningen. De conclusies van het onderzoek worden geformuleerd in hoofdstuk 6.

Behoort bij besluit van burgemeester en wethouders van Winterswijk van 7 april 2016
behorend bij vergunning
zaaknummer Z2023-0

2. WETTELIJK KADER

De Europese Unie heeft zich ten doel gesteld om voor diverse luchtverontreinigende stoffen voorstellen te formuleren van grenswaarden voor de luchtkwaliteit ter bescherming van mens en milieu. Het beleid richt zich nadrukkelijk op de bescherming van het leefmilieu en het verbeteren van dit leefmilieu. In Nederland is dit vertaald naar luchtkwaliteitseisen in de Wet Milieubeheer. De kern van de luchtkwaliteitseisen bestaan uit de (Europese) luchtkwaliteitseisen. De uitvoeringsregels behorend bij de wet zijn vastgelegd in algemene maatregelen van bestuur (AMvB) en ministeriële regelingen (MR).

Het zijn met name fijnstof (PM10, PM2,5) en NO_2 die in Nederland zorgen voor overschrijdingen van de grenswaarden. Uit epidemiologische studies blijkt dat het wonen nabij (snel)wegen nadelig is voor de gezondheid (1). Er bestaat een direct gezondheidseffect aan de longen als gevolg van blootstelling aan te hoge concentraties fijnstof en NO_2. Daarnaast gaat het tevens om de gasvormige componenten benzeen (C_6H_6), koolmonoxide (CO), ozon (O_3) en zwaveldioxide (SO_2).
Op de inrichting wordt fijnstof en NO_2 geëmitteerd; deze stoffen zijn dus relevant voor dit luchtkwaliteit onderzoek. Voor de overige stoffen zijn de achtergrondconcentraties in Nederland al lange tijd dermate laag, dat ze indien er geen relevante bronnen op de inrichting aanwezig zijn, ze niet worden meegenomen in enig luchtkwaliteit onderzoek.

De grenswaarde voor de jaargemiddelde NO_2 concentratie bedraagt 40 $\mu g/m^3$. De grenswaarde bij drukke (snel)wegen als uurgemiddelde die 18 keer per jaar mag worden overschreden bedraagt 200 $\mu g/m^3$. *[Staatsblad 414, Bijlage 2 bij de Wet milieubeheer, voorschrift 2.1, 2.2 en 2.3].*

De grenswaarde voor de jaargemiddelde PM10 concentratie bedraagt 40 $\mu g/m^3$. De grenswaarde als 24-uursgemiddelde die 35 keer per jaar mag worden overschreden bedraagt 50 $\mu g/m^3$ *[Staatsblad 414, Bijlage 2 bij de Wet milieubeheer, voorschrift 4.1].*

Sinds 1 januari 2015 moet ook getoetst worden aan een grenswaarde voor PM2,5, een kleinere fractie van fijnstof. De grenswaarde voor de jaargemiddelde PM2,5 concentratie bedraagt 25 $\mu g/m^3$ *[Staatsblad 158, Bijlage 2 bij de Wet milieubeheer, voorschrift 4.3]*.

In tabel 2.1 worden de grenswaarden samengevat.

Behoort bij besluit van burgemeester en wethouders van Winterswijk van 7 april 2016
behorend bij vergunning
zaaknummer Z2023-0

Tabel 2.1 Samenvatting grenswaarden voor relevante stoffen Wet milieubeheer.

Stof	Norm	Niveau	Status
NO_2	Jaargemiddelde	40 µg/m^3	Grenswaarde
	Uurgemiddelde; overschrijding is toegestaan op niet meer dan 18 keer per jaar	200 µg/m^3	Grenswaarde
	Uurgemiddelde; waargenomen gedurende drie opeenvolgende uren in een gebied van minimaal 100 km^2	400 µg/m^3	Alarmdrempel
PM10	Jaargemiddelde	40 µg/m^3	Grenswaarde
	Daggemiddelde; overschrijding is toegestaan op niet meer dan 35 dagen per jaar	50 µg/m^3	Grenswaarde
PM2,5	Jaargemiddelde	25 µg/m^3	Grenswaarde

Het begrip 'niet in betekenende mate' (NIBM) is opgenomen in een AMvB (Besluit NIBM) en een MR (Regeling NIBM). Een project is NIBM als aannemelijk is dat het project een toename van de concentratie veroorzaakt van maximaal 3% van de grenswaarde voor de jaargemiddelde concentratie. Dit begrip maakt ruimtelijke ontwikkelingen mogelijk in overschrijdingssituaties. Elk project dat NIBM bijdraagt aan de verslechtering van de luchtkwaliteit kan uitgevoerd worden. Binnen gestelde omvanggrenzen is geen toetsing aan de grenswaarden van de luchtkwaliteit noodzakelijk. Voor PM10 en NO_2 is de grenswaarde voor de jaargemiddelde concentratie gelijk aan 40 µg/m^3. Een bron draagt niet in betekenende mate bij als de bijdrage van deze bron aan de achtergrond-concentratie voor PM10 of NO_2 kleiner is of gelijk is aan 1,2 µg/m^3. Wel blijven de begrippen goede ruimtelijke ordening en blootstelling van kwetsbare groepen van belang. In de Regeling NIBM is een lijst opgenomen met categorieën van gevallen die NIBM bijdragen, zoals bijvoorbeeld bepaalde kantoorlocaties, landbouwinrichtingen en spoorwegemplacementen.

Op vrijdag 19 december 2008 is een wijziging van de Regeling beoordeling luchtkwaliteit 2007 (2) (RBL) in werking getreden. Met de wijziging wordt het 'toepasbaarheidbeginsel' geïntroduceerd. Dit beginsel geeft aan op welke plaatsen de luchtkwaliteitseisen toegepast moeten worden: de werkingssfeer en de beoordelingssystematiek. De belangrijkste gevolgen van de gewijzigde RBL zijn:

- Geen beoordeling van de luchtkwaliteit op plaatsen waar het publiek geen toegang heeft en waar geen bewoning is.
- Geen beoordeling van de luchtkwaliteit op bedrijfsterreinen (hier gelden de ARBO-regels). Dit omvat mede de bedrijfswoning. Uitzondering: publiek toegankelijke plaatsen; deze worden wél beoordeeld (hierbij speelt het zogenaamde blootstellingscriterium een rol).
- Geen beoordeling van de luchtkwaliteit op de rijbaan van wegen.

Behoort bij besluit van burgemeester en wethouders van Winterswijk van 7 april 2016
behorend bij vergunning zaaknummer Z2023-00[illegible]

3. LIGGING INRICHTING

De inrichting van Coops Mengvoeders B.V. is gelegen aan de Wooldseweg 28 te Winterswijk. Het bedrijf ligt te midden van geurgevoelige objecten, een gedeelte waarvan in dit onderzoek als toetsingslocaties worden gebruikt. Deze objecten bestaan uitsluitend uit woningen en hebben hierdoor volgens het Activiteitenbesluit een geurhindergrens van 1,4 ou_E/m^3 als 98-percentiel.

Details van de toetsingslocaties zijn gegeven in tabel 3.1. In de tabel is tevens aangegeven tot welke gebiedscategorie de objecten worden gerekend. Figuur 3.1 toont de ligging van het bedrijf met omliggende toetsingspunten. Ook gegeven is het emissiepunt zoals dit in het verspreidingsmodel is ingevoerd.

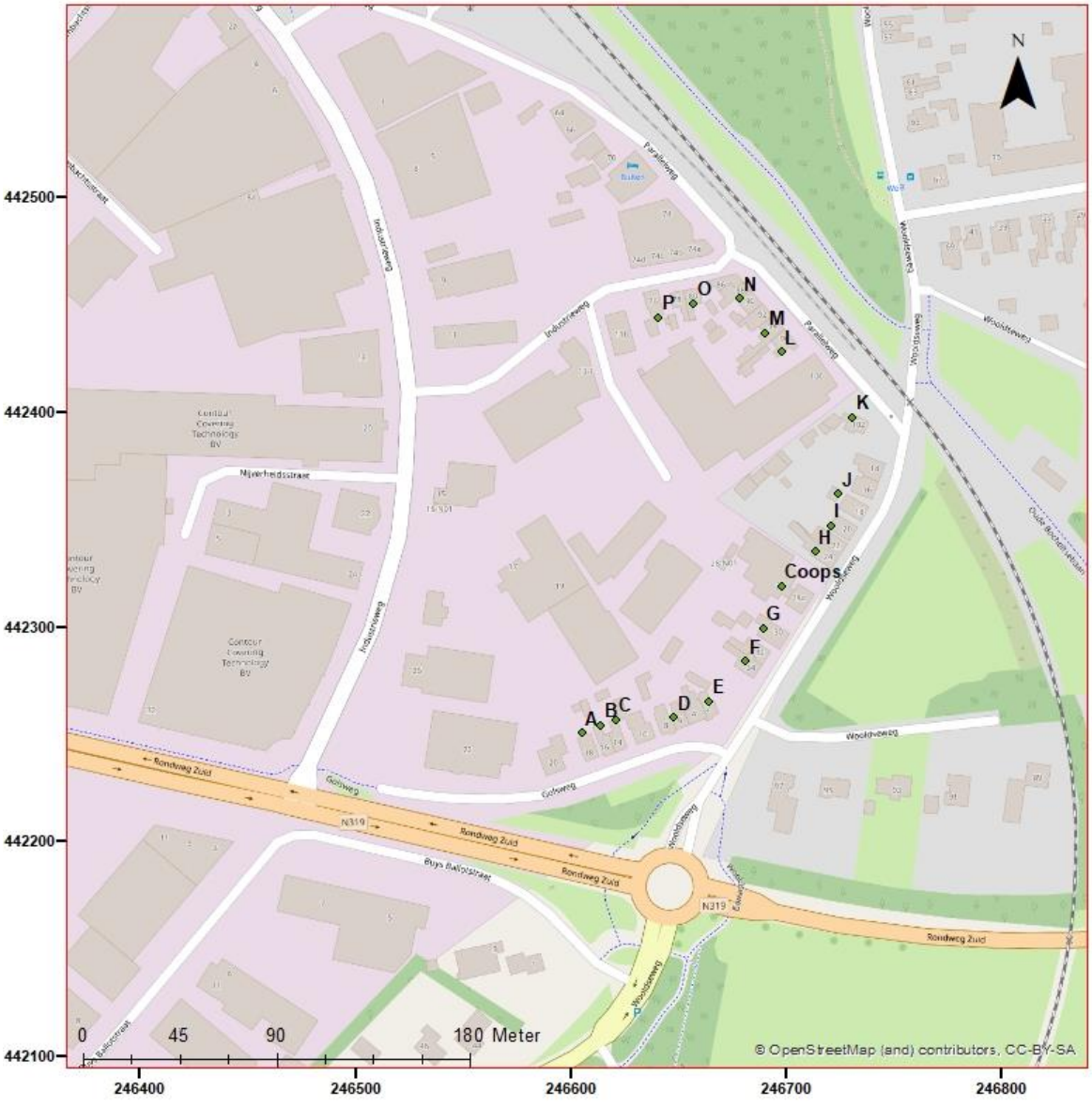

Figuur 3.1 Ligging van Coops Mengvoeders B.V. en toetsingslocaties.

Tabel 3.1 Toetsingslocaties rondom de inrichting en bestemmingstypes.

Behoort bij besluit
van burgemeester
en wethouders van
Winterswijk van
7 april 2016
behorend
bij vergunning
zaaknummer Z2023-00008190 bij besluit
van burgemeester

ID	Adres	X	Y	Bestemmingstype
A	Golsweg 20 Winterwijk	246605	442251	Wonen
B	Golsweg 18 Winterwijk	246614	442254	Wonen
C	Golsweg 16 Winterwijk	246621	442257	Wonen
D	Golsweg 8 Winterwijk	246648	442258	Wonen
E	Golsweg 2 Winterwijk	246664	442265	Wonen
F	Wooldseweg 24 Winterwijk	246681	442284	Wonen
G	Wooldseweg 30 Winterwijk	246689	442299	Wonen
H	Wooldseweg 24 Winterwijk	246714	442335	Wonen
I	Wooldseweg 24 Winterwijk	246721	442347	Wonen
J	Wooldseweg 14 Winterwijk	246725	442362	Wonen
K	Paralelweg 102 Winterswijk	246731	442397	Wonen
L	Paralelweg 96 Winterswijk	246698	442428	Wonen
M	Paralelweg 92 Winterswijk	246691	442437	Wonen
N	Paralelweg 88 Winterswijk	246679	442453	Wonen
O	Paralelweg 78 Winterswijk	246657	442450	Wonen
P	Paralelweg 76 Winterswijk	246641	442444	Wonen

Behoort bij besluit van burgemeester en wethouders van Winterswijk van 7 april 2016
behorend bij vergunning
zaaknummer Z2023-0[illegible]

4. EMISSIESCHATTING

4.1 Inleiding

In dit hoofdstuk worden de uitgangspunten van de emissieschattingen gegeven. Eerst worden de gebruikte emissiekengetallen voor de berekening van de emissies gegeven. Vervolgens worden de berekende emissies gegeven.

De NO_x emissies zijn overgenomen van de uitgevoerde berekening met de Aerius Calculator in het kader van de aanvraag van de revisievergunning (3).

In dit rapport wordt alle fijnstof als PM10 berekend. Als namelijk de achtergrondconcentratie PM2,5 samen met de volledige bijdrage aan PM10 lager is dan 25 µg/m^3 (de jaargemiddelde grenswaarde voor PM2,5), dan wordt inherent aan de PM2,5 grenswaarde voldaan. PM2,5 hoeft dan niet apart berekend te worden.

4.2 Emissiekentallen en uitgangspunten

4.2.1 Mobiele werktuigen

Op het terrein wordt gedurende 420 uur per jaar gereden met een landbouw vrachtwagen, bouwjaar 2014, met een vermogen van 200 kW.

De PM10 emissie wordt berekend m.b.v. de emissiefactor van 7 g PM10/kg diesel volgens (4). Hierbij wordt het dieselverbruik berekend op 4.783 L/jaar volgens (5).

De PM10 emissie bedraagt dan

*4.783 [L diesel/jr] * 0,84 [kg diesel/dm^3 diesel] * 7 [g PM10/kg diesel]/1000 = 28,1 [kg PM10/jr]*

De NOx emissie van de mobiele werktuigen zijn door Aerius (3) op 84 kg/jaar.

4.2.2 Verkeersbewegingen

Er komen per etmaal, gedurende de dagperiode 3 personenauto's en 18 vrachtwagens op de inrichting. De wagens rijden met een snelheid van 50 km/u, vanaf de inrichting naar links over de Wooldseweg tot voorbij de kruising met Rusthuisstraat over een afstand van 275m. Bij een tweede route wordt op de Wooldseweg rechtsaf geslagen tot aan de rotonde met de provinciale weg N319, over een afstand van 160m. Vanaf het achter terrein wordt over de Industrieweg gereden over een afstand van 730m

Als snelheid op het terrein wordt 5 km/uur aangehouden, waarbij een afstand van 140m wordt afgelegd. Emissies als gevolg van stationair draaiende motoren worden verdisconteerd door te veronderstellen dat de afstand op de inrichting stagnerend wordt afgelegd.

De voertuigaantallen worden in het model voor buiten en binnen inrichting verdubbeld ingevoerd, aangezien de voertuigen de afstanden tweemaal (heen en weer) afleggen. De emissies worden door het verspreidingsmodel berekend, de invoer wordt toegelicht onder sectie 5.1. De emissies van de verkeersbewegingen bedragen daarmee in totaal 52,4 kg/jaar NO_x en 1,5 kg/jaar PM10.

Behoort bij besluit van burgemeester en wethouders van Winterswijk van 7 april 2016
behorend bij vergunning
zaaknummer Z2023-00000000 Besluit
gemeente Winterswijk

4.2.3 GASGESTOOKTE INSTALLATIES

Bij Coops Mengvoeders B.V. is een gasgestookte stoomketel in gebruik met een door Aerius berekende NO_x emissie van 22,76 kg/j. Daarnaast zijn er 2 CV ketels. De CV ketel voor het kantoor heeft een emissiehoogte van 3,5 m en een NO_x emissie van 0,8 kg/j. De CV ketel van het woonhuis heeft een emissiehoogte van 5,5 m en een NO_x emissie van 3,6 kg/j.

4.2.6 AFZUIGING STOFFILTERS

Een aantal afzuigpunten is voor stof relevant. Dit betreft de centrale schoorsteen van de beide perslijnen, de schoorsteen van de stortput en de schoorsteen van de hamermolen. De emissiehoogte van deze bronnen is 24 m.

In tabel 4.1 wordt voor deze bronnen de emissieschatting gegeven voor PM10. Hierbij wordt uitgegaan van de emissie-eis voor totaalstof uit het Activiteitenbesluit Milieubeheer van 5 mg/Nm^3. Deze emissieschatting mag worden bezien als worst case, daar niet al het geëmitteerde stof bestaat uit de fijnstoffractie PM10.

Tabel 4.1 Samenvatting emissieschatting voor afzuigpunten.

Bron	Debiet [Nm^3/u]	Emissie-eis [mg/Nm^3]	Duur [u/jr]	Emissie [kgPM10/jr]
Centrale schoorsteen	12.564	5	2.500	157,1
Stortput	14.400	5	2.500	144
Hamermolen	14.400	5	2.500	144

Op jaarbasis wordt door afzuiging ca. 445 kg PM10 geëmitteerd.

4.3 Samenvatting

Tabel 4.2 toont een samenvatting van de verschillende emissies voor de aangevraagde situatie.

Tabel 4.2 Emissies van Coops Mengvoeders B.V.

Bron	Nox [kg/jr]	PM10 [kg/jr]
Mobiele werktuigen	84,0	28,1
Verkeersbewegingen	52,4	1,5
Stoomketel	22,8	
CV-ketels	4,4	
Afzuiging		445
Totaal	**163,6**	**474,60**

De totale geschatte NO_x emissie van Coops Mengvoeders B.V. ca. 164 kg per jaar. De totale PM10 emissie bedraagt ca. 475 kg/jaar.

Behoort bij besluit van burgemeester en wethouders van Winterswijk van 7 april 2016
behorend bij vergunning
zaaknummer Z2023-00000000 bijlage bijstuk

5. VERSPREIDINGSBEREKENINGEN

5.1 Verspreidingsmodel

Berekeningen zijn uitgevoerd om de bijdrage PM10, PM2.5 en NO_2 door de inrichting aan de achtergrondconcentratie te kwantificeren. Voor deze berekeningen is gebruik gemaakt van het softwarepakket GeoMilieu Stacks versie 2022.4 release juli 2022. Dit programma is een implementatie van het NNM.

Volgens het NNM dienen statistische berekeningen uitgevoerd te worden over een periode van tenminste vijf jaar. De berekeningen zijn uitgevoerd over de periode 2005 t/m 2014 zoals de beheercommissie van het NNM aanbeveelt. Het opgegeven referentie jaar is 2022. Er is gebruik gemaakt van de emissieschatting uit hoofdstuk 4. De bronnen voor emissie zijn aangegeven in Amersfoortse coördinaten. De berekeningen zijn uitgevoerd op de voorgestelde toetsingslocaties. De ruwheidslengte is bepaald door het model (Pre-SRM).

De emissies van de mobiele werktuigen zijn ingevoerd als een vlakbron op een hoogte van 1,5 m boven maaiveld. De verkeersbewegingen zijn ingevoerd als een lijnbron, overeenkomend met de invoer van de stikstofdepositieberekeningen met de Aerius Calculator (3).

De emissies als gevolg van gasgestookte installaties zijn ingevoerd als puntbron. De stoomketel is ingevoerd met gebouwinvloed, de beide CV ketels zonder gebouwinvloed. Worstcase is gerekend zonder warmteinhoud en een minimaal rookgasdebiet.

De stof emitterende afzuiginginstallaties zijn ingevoerd met de betreffende diameter, emissiehoogte en bedrijfsduur zoals gegeven in tabel 4.. Voor deze bronnen, met uitzondering van de afzuiging van de perslijnen, is geen warmte-inhoud verondersteld.

Details van de invoer worden gegeven in het rekenjournaal in de bijlagen A en B.

In paragrafen 5.2 t/m 5.4 worden de berekende concentraties op leefniveau voor fijnstof en NO_2 gegeven voor de vastgestelde toetsingslocaties uit hoofdstuk 3.

Behoort bij besluit van burgemeester en wethouders van Winterswijk van 7 april 2016
behorend bij vergunning
zaaknummer Z2023-0

5.2 Resultaten NO_2

In tabel 5.2 worden de berekende concentraties op leefniveau voor NO_2 gegeven.

Tabel 5.2. Achtergrondconcentratie, bijdrage en totale concentratie voor NO_2 en het aantal overschrijdingen voor de grenswaarden voor locaties A t/m P.

Locatie	Omschrijving	Achtergrond concentratie ($\mu g/m^3$)	Bijdrage ($\mu g/m^3$)	Totale concentratie ($\mu g/m^3$)	Aantal overschrijdingen (-)
A	Golsweg 20	10,6	0,1	10,7	0
B	Golsweg 18	10,6	0,1	10,7	0
C	Golsweg 16	10,6	0,2	10,7	0
D	Golsweg 8	10,6	0,2	10,8	0
E	Golsweg 2	10,6	0,3	10,9	0
F	Wooldseweg 24	10,6	0,5	11,1	0
G	Wooldseweg 30	10,6	1,0	11,5	0
H	Wooldseweg 24	10,6	1,1	11,7	0
I	Wooldseweg 24	10,6	0,8	11,3	0
J	Wooldseweg 14	10,6	0,6	11,2	0
K	Paralelweg 102	10,6	0,3	10,9	0
L	Paralelweg 96	10,6	0,2	10,8	0
M	Paralelweg 92	10,6	0,2	10,8	0
N	Paralelweg 88	10,6	0,1	10,7	0
O	Paralelweg 78	10,6	0,1	10,7	0
P	Paralelweg 76	10,6	0,2	10,7	0

Uit de tabel blijkt dat de jaargemiddelde grenswaarde van 40 $\mu g/m^3$ op geen van de toetsingslocaties wordt overschreden. De bijdrage van Coops Mengvoeders B.V. aan de NO_2 achtergrondconcentratie is kleiner dan 1,2 $\mu g/m^3$. Hiermee is het effect van het bedrijf voor wat betreft de emissie van NO_x Niet in Betekenende Mate (NIBM).

Ook de uurgemiddelde grenswaarde (200 $\mu g/m^3$) wordt niet overschreden.

Behoort bij besluit van burgemeester en wethouders van Winterswijk van 7 april 2016
behorend bij vergunning
zaaknummer Z2023-0

5.3 Resultaten PM10

In tabel 5.1 worden de berekende concentraties op leefniveau voor PM10 gegeven. In tabel 5.2 zijn de wettelijk toegestane correcties voor het aandeel zeezout in de lucht niet toegepast.

Tabel 5.2 Achtergrondconcentratie, bijdrage en totale concentratie voor PM10 en het aantal overschrijdingen voor de grenswaarden voor locaties A tt/m P.

Locatie	Omschrijving	Achtergrond concentratie (µg/m^3)	Bijdrage (µg/m^3)	Totale concentratie (µg/m^3)	Aantal overschrijdingen (-)
A	Golsweg 20	14,6	0,1	14,7	6
B	Golsweg 18	14,6	0,1	14,7	6
C	Golsweg 16	14,6	0,1	14,7	6
D	Golsweg 8	14,6	0,2	14,7	6
E	Golsweg 2	14,6	0,2	14,8	6
F	Wooldseweg 24	14,6	0,4	15,0	6
G	Wooldseweg 30	14,6	0,8	15,4	6
H	Wooldseweg 24	14,6	1,1	15,7	6
I	Wooldseweg 24	14,6	0,7	15,3	6
J	Wooldseweg 14	14,6	0,5	15,1	6
K	Paralelweg 102	14,6	0,3	14,9	6
L	Paralelweg 96	14,6	0,2	14,8	6
M	Paralelweg 92	14,6	0,2	14,8	6
N	Paralelweg 88	14,6	0,1	14,7	6
O	Paralelweg 78	14,6	0,1	14,7	6
P	Paralelweg 76	14,6	0,1	14,7	6

Uit de tabel blijkt dat de concentratiebijdragen voor alle toetsingslocaties lager zijn dan 3% van de wettelijk toegestane jaargemiddelde concentratie van 40 µg/m^3. De inrichting draagt niet in betekenende mate (NIBM) bij aan de achtergrondconcentratie PM10.

Het aantal dagen dat de daggrenswaarde van 50 µg/m^3 wordt overschreden is op zijn hoogst 6. Dit is lager dan het toegestane aantal van 35 per jaar.

Behoort bij besluit
van burgemeester
en wethouders van
Winterswijk van
7 april 2016
behorend
bij vergunning
zaaknummer Z2023-00008900 bij besluit
van burgemeester

5.4 Toetsing aan grenswaarde voor PM2,5

De achtergrondconcentratie PM2,5 ter hoogte van de toetspunten is maximaal 8,1 µg/m^3. De berekende bijdrage aan de PM10 achtergrondconcentratie is maximaal 1,1 µg/m^3. Dit betekent dat, indien alle PM10 gelijk is aan PM2,5, er ter hoogte van de toetsingslocaties een jaargemiddelde concentratie optreedt van maximaal 9,2 µg/m^3. Hiermee wordt ter hoogte van alle toetsingslocaties voldaan aan de jaargemiddelde grenswaarde van PM2,5 (25 µg/m^3).

Behoort bij besluit van burgemeester en wethouders van Winterswijk van 7 april 2016
behorend bij vergunning zaaknummer Z2023-00[illegible]

6 CONCLUSIES

Buro Blauw heeft in opdracht van Coops Mengvoeders B.V. te Winterswijk een onderzoek uitgevoerd voor een toetsing aan de luchtkwaliteitseisen in de Wet milieubeheer. Bij het gebruik van machines, verkeer, gasgestookte installaties en als gevolg van afzuiging vinden emissies plaats van fijnstof (PM10 en PM2,5) en NO_2. In dit onderzoek zijn de concentraties van PM10, PM2,5 en NO_2 afkomstig van de totale inrichting getoetst aan de wettelijke grenswaarden voor luchtkwaliteit. Uit het onderzoek worden de volgende conclusies getrokken:

1. De grenswaarde voor de jaargemiddelde concentratie NO_2 van 40 µg/m^3 wordt als gevolg van de bedrijfsactiviteiten niet overschreden. Ook de grenswaarde van NO_2 als uurgemiddelde van 200 µg/m^3 wordt niet vaker dan 18 keer per jaar overschreden. De bijdrage van het bedrijf aan de NO_2 achtergrondconcentratie is NIBM.

2. De grenswaarde voor de jaargemiddelde concentratie PM10 van 40 µg/m^3 wordt niet overschreden. Ook de grenswaarde van PM10 als 24-uursgemiddelde van 50 µg/m^3 wordt niet vaker dan 35 keer per jaar overschreden. De bijdrage van het bedrijf aan de PM10 achtergrondconcentratie is NIBM.

3. De jaargemiddelde grenswaarde voor PM2,5 van 25 µg/m^3 wordt niet overschreden.

De inrichting voldoet aan de luchtkwaliteitseisen zoals gesteld in de Wet milieubeheer.

Behoort bij besluit van burgemeester en wethouders van Winterswijk van 7 april 2016
behorend bij vergunning
zaaknummer Z2023-0[illegible]

7. LITERATUURLIJST

1. N.A.H. Jansen, B. Brunekreef, G. Hoek, M. Keuken. *Verkeersgerelateerde luchtverontreiniging en gezondheid, een kennisoverzicht.* sl : Institute for Risk Assesment Sciences, Universiteit van Utrecht, 2002.
2. Regeling beoordeling luchtkwaliteit. 2007. Staatscourant. Nr 245, pag 40 [en digitaal nr 2040.
3. Coops Mengvoeders B.V. *Wijzigen bedrijf - Wooldseweg 28 te Winterswijk - Gewenste situatie · Beoogd 2023.* 10 maart 2023. S5YGB4HXwmmV.
4. al., Geilenkirchen et. *Methods for calculating the emissions of transport in NL_tables.xlsx.* sl : CBS, 2021.
5. TNO. *AUB (AdBlue verbruik, Uren, en Brandstofverbruik): een robuuste schatting van NOx en NH3 uitstoot van mobiele werktuigen.* 2021. TNO 2021 R12305.

Behoort bij besluit
van burgemeester
en wethouders van
Winterswijk van
7 april 2016
behorend
bij vergunning
zaaknummer Z2023-00008190 in bij besluit
van burgemeester

BIJLAGEN

Behoort bij besluit van burgemeester en wethouders van Winterswijk van 7 april 2016 behorend bij vergunning zaaknummer Z2023-0[illegible]

A. Scenariobestand berekening NO_2

```
             STACKS+ VERSIE 2022.2
              Release 2022-07-21

imodus=       1
n u10=       0
n u102=       0
n u103=       0
n u104=       0


runidentificatie  DGMR rekenbestand-NO2-2023
Stof-identificatie:                          NO2

start datum/tijd:            13/03/2023 23:09:33
datum/tijd journaal bestand: 13/03/2023 23:10:58

BEREKENINGRESULTATEN


Geen percentielen berekend
Berekening uitgevoerd met alle meteo uit Presrm!

Meteo Schiphol en Eindhoven, vertaald naar locatiespecifieke meteo
De locatie waarop de achtergrondconcentratie (en meteo)  is bepaald :   246642  442363
Bron(nen)-bijdragen PLUS achtergrondconcentraties berekend!

Generieke Concentraties van Nederland (GCN) gebruikt
Deze zijn gelezen met de PreSRM module; versie  :    2.202
Opgegeven eigen dubbeltellingscorrectie achtergrondconcentraties    0.0000

Windroos-waarden berekend op opgegeven coordinaten:     246642    442363
GCN-waarden in de BLK file per receptorpunt berekend.

Er is gerekend met optie (blk_car)
opgegeven bestand voor verkeersemissies:
C:\Users\FRANS~1.DEB\AppData\Local\Temp\GEOMILIEU\Calc\CORE_0\Model_14\Emissiefactoren_car
opgegeven bestand voor emissies snelwegen:
opgegeven bestand voor emissies niet-snelwegen:
C:\Users\FRANS~1.DEB\AppData\Local\Temp\GEOMILIEU\Calc\CORE_0\Model_14\Emissiefactoren_2020.up
date2022.txt
2e bestand voor interpolatie emissies niet-snelwegen:
C:\Users\FRANS~1.DEB\AppData\Local\Temp\GEOMILIEU\Calc\CORE_0\Model_14\Emissiefactoren_2025.up
date2022.txt
emissie getallen conform update2022
opgegeven fracties vekeer op za en zo:   0.870  0.520  0.330  0.840  0.340  0.160
en voor bussen op za en zo:   0.660  0.500
Er is gerekend met weekdag factoren
opgegeven bestand voor verkeersintensiteiten:
C:\Users\FRANS~1.DEB\AppData\Local\Temp\GEOMILIEU\Calc\CORE_0\Model_14\intens.bus.files
file percentages zijn per uur opgegeven in de intensiteiten files

Doorgerekende (meteo)periode
   Start datum/tijd:  1- 1-2005  1:00 h
   Eind  datum/tijd: 31-12-2014 24:00 h
Prognostische berekeningen:     2023

Aantal berekenings-uren          :    87648
Aantal meteo-uren waarmee gerekend is              :    87600
```

Behoort bij besluit van burgemeester en wethouders van Winterswijk van 7 april 2016
behorend bij vergunning zaaknummer Z2023-00000000 besluit

De windroos: frekwentie van voorkomen van de windsektoren(uren, %) op receptor-lokatie
met coordinaten: 246642 442363
gem. windsnelheid, neerslagsom en gem. achtergrondconcentraties (ug/m3)

sektor(van-tot)	uren	%	ws	neerslag(mm)	NO2	O3	windstil
1 (-15- 15):	4518.0	5.2	2.9	275.60	7.28	55.82	0
2 (15- 45):	5378.0	6.1	3.2	210.35	8.41	53.46	0
3 (45- 75):	7046.0	8.0	3.4	226.15	9.48	51.54	0
4 (75-105):	4296.0	4.9	2.8	307.20	11.65	43.42	0
5 (105-135):	4691.0	5.4	2.6	303.25	14.64	40.37	0
6 (135-165):	5900.0	6.7	2.8	521.80	16.15	32.49	0
7 (165-195):	9720.0	11.1	3.3	889.94	13.49	35.86	0
8 (195-225):	13644.0	15.6	3.9	1189.89	11.44	39.52	0
9 (225-255):	12573.0	14.4	4.2	1460.55	9.86	45.43	0
10 (255-285):	8826.0	10.1	3.4	1307.35	8.95	48.38	0
11 (285-315):	5936.0	6.8	3.1	666.50	7.21	55.32	0
12 (315-345):	5072.0	5.8	3.0	532.00	6.86	57.05	0
gemiddeld/som:	87600.0		3.4	7890.58	10.6	45.4	

lengtegraad: : 5.0
breedtegraad: : 52.0
Bodemvochtigheid-index: 1.00
Albedo (bodemweerkaatsingscoefficient): 0.20

Geen percentielen berekend
Aantal receptorpunten 10
Terreinruwheid receptor gebied [m]: 0.7300
Ophoging windprofiel door gesloten obstakels (z0-displacement) : 0.0
Terreinruwheid [m] op meteolokatie windrichtingsafhankelijk genomen
Hoogte berekende concentraties [m]: 1.5

Gemiddelde veldwaarde concentratie [ug/m3]: 10.66838
hoogste gem. concentratiewaarde in het grid: 10.77619
Hoogste uurwaarde concentratie in tijdreeks: 64.62805
Coordinaten (x,y): 246698, 442428
Datum/tijd (yy,mm,dd,hh): 2009, 1, 10, 19

Aantal bronnen : 25

********* Brongegevens van bron : 1
** LIJNBRON VERKEER ** 1, [Weg 23] "1a, Externe vervoersbewegingen..." segment[1/8]

X-positie van de bron [m]: 246644
Y-positie van de bron [m]: 442361
lengte lijnbron [m] 16.1
breedte lijnbron [m] 7.0
Hoogte lijnbron is 1.5
x- en y-coordinaten begin lijnbron: 246638.8 442367.4
x- en y-coordinaten einde lijnbron: 246648.4 442354.6
schermhoogte: 0.0
weghoogte: 0.0
ventilatiefactor (0-1) : 0.00
bomenfactor : 1.00
orientatie van de weg: 126.7
rijsnelheid voor deze weg: 50.0
gem. intensiteit personenautoos/dag 9
gem. intensiteit middelzwaar verkeer/dag 0
gem. intensiteit zwaar verkeer/dag 56
gem. intensiteit bussen/dag 0
Aantal bedrijfsuren: 87599
(Bedrijfsuren zijn uren met een emissie > 0)
gemiddelde emissie over bedrijfsuren: (kg/s) 0.000000036
gemiddelde emissie over alle uren: (kg/s) 0.000000036
cumulatieve emissie over alle voorgaande bronnen: 0.000000036 over alle uren (87600)

Behoort bij besluit van burgemeester en wethouders van Winterswijk van 7 april 2016
behorend bij vergunning zaaknummer Z2023-00[illegible]


```
*********  Brongegevens van bron   :    2
** LIJNBRON VERKEER **  2, [Weg 23] "1a, Externe vervoersbewegingen..." segment[2/8]

X-positie van de bron [m]:            246639
Y-positie van de bron [m]:            442375
lengte lijnbron  [m]                    14.4
breedte lijnbron  [m]                    7.0
Hoogte lijnbron is                     1.5
x- en y-coordinaten begin lijnbron: 246638.8 442367.4
x- en y-coordinaten einde lijnbron: 246639.0 442381.8
schermhoogte:                            0.0
weghoogte:                               0.0
ventilatiefactor (0-1) :              0.00
bomenfactor :                         1.00
orientatie van de weg:                  89.3
rijsnelheid voor deze weg:              50.0
gem. intensiteit personenautoos/dag             9
gem. intensiteit middelzwaar verkeer/dag        0
gem. intensiteit zwaar verkeer/dag             56
gem. intensiteit bussen/dag                     0
Aantal bedrijfsuren:                             87599
(Bedrijfsuren zijn uren met een emissie > 0)
gemiddelde emissie over bedrijfsuren: (kg/s)         0.000000033
gemiddelde emissie over alle uren:    (kg/s)         0.000000033
cumulatieve emissie over alle voorgaande bronnen:    0.000000069 over alle uren ( 87600)

*********  Brongegevens van bron   :    3
** LIJNBRON VERKEER **  3, [Weg 23] "1a, Externe vervoersbewegingen..." segment[3/8]

X-positie van de bron [m]:            246627
Y-positie van de bron [m]:            442400
lengte lijnbron  [m]                    44.3
breedte lijnbron  [m]                    7.0
Hoogte lijnbron is                     1.5
x- en y-coordinaten begin lijnbron: 246615.0 442419.1
x- en y-coordinaten einde lijnbron: 246639.0 442381.8
schermhoogte:                            0.0
weghoogte:                               0.0
ventilatiefactor (0-1) :              0.00
bomenfactor :                         1.00
orientatie van de weg:                 122.8
rijsnelheid voor deze weg:              50.0
gem. intensiteit personenautoos/dag             9
gem. intensiteit middelzwaar verkeer/dag        0
gem. intensiteit zwaar verkeer/dag             56
gem. intensiteit bussen/dag                     0
Aantal bedrijfsuren:                             87599
(Bedrijfsuren zijn uren met een emissie > 0)
gemiddelde emissie over bedrijfsuren: (kg/s)         0.000000101
gemiddelde emissie over alle uren:    (kg/s)         0.000000101
cumulatieve emissie over alle voorgaande bronnen:    0.000000170 over alle uren ( 87600)

*********  Brongegevens van bron   :    4
** LIJNBRON VERKEER **  4, [Weg 23] "1a, Externe vervoersbewegingen..." segment[4/8]

X-positie van de bron [m]:            246611
Y-positie van de bron [m]:            442431
lengte lijnbron  [m]                    24.6
breedte lijnbron  [m]                    7.0
Hoogte lijnbron is                     1.5
x- en y-coordinaten begin lijnbron: 246607.5 442442.5
x- en y-coordinaten einde lijnbron: 246615.0 442419.1
schermhoogte:                            0.0
```

Behoort bij besluit van burgemeester en wethouders van Winterswijk van 7 april 2016
behorend bij vergunning
zaaknummer Z2023-0


```
weghoogte:                                0.0
ventilatiefactor (0-1) :              0.00
bomenfactor :                         1.00
orientatie van de weg:                 107.7
rijsnelheid voor deze weg:              50.0
gem. intensiteit personenautoos/dag             9
gem. intensiteit middelzwaar verkeer/dag        0
gem. intensiteit zwaar verkeer/dag             56
gem. intensiteit bussen/dag                     0
Aantal bedrijfsuren:                        87599
(Bedrijfsuren zijn uren met een emissie > 0)
gemiddelde emissie over bedrijfsuren: (kg/s)         0.000000056
gemiddelde emissie over alle uren:    (kg/s)         0.000000056
cumulatieve emissie over alle voorgaande bronnen:    0.000000225 over alle uren ( 87600)

*********  Brongegevens van bron   :    5
** LIJNBRON VERKEER **  5, [Weg 23] "1a, Externe vervoersbewegingen..." segment[5/8]

X-positie van de bron [m]:            246607
Y-positie van de bron [m]:            442443
lengte lijnbron  [m]                     0.7
breedte lijnbron  [m]                    7.0
Hoogte lijnbron is                       1.5
x- en y-coordinaten begin lijnbron: 246607.0 442442.9
x- en y-coordinaten einde lijnbron: 246607.5 442442.5
schermhoogte:                             0.0
weghoogte:                                0.0
ventilatiefactor (0-1) :              0.00
bomenfactor :                         1.00
orientatie van de weg:                 146.5
rijsnelheid voor deze weg:              50.0
gem. intensiteit personenautoos/dag             9
gem. intensiteit middelzwaar verkeer/dag        0
gem. intensiteit zwaar verkeer/dag             56
gem. intensiteit bussen/dag                     0
Aantal bedrijfsuren:                        87599
(Bedrijfsuren zijn uren met een emissie > 0)
gemiddelde emissie over bedrijfsuren: (kg/s)         0.000000002
gemiddelde emissie over alle uren:    (kg/s)         0.000000002
cumulatieve emissie over alle voorgaande bronnen:    0.000000227 over alle uren ( 87600)

*********  Brongegevens van bron   :    6
** LIJNBRON VERKEER **  6, [Weg 23] "1a, Externe vervoersbewegingen..." segment[6/8]

X-positie van de bron [m]:            246599
Y-positie van de bron [m]:            442442
lengte lijnbron  [m]                    16.1
breedte lijnbron  [m]                    7.0
Hoogte lijnbron is                       1.5
x- en y-coordinaten begin lijnbron: 246591.0 442440.4
x- en y-coordinaten einde lijnbron: 246607.0 442442.9
schermhoogte:                             0.0
weghoogte:                                0.0
ventilatiefactor (0-1) :              0.00
bomenfactor :                         1.00
orientatie van de weg:                    8.9
rijsnelheid voor deze weg:              50.0
gem. intensiteit personenautoos/dag             9
gem. intensiteit middelzwaar verkeer/dag        0
gem. intensiteit zwaar verkeer/dag             56
gem. intensiteit bussen/dag                     0
Aantal bedrijfsuren:                        87599
(Bedrijfsuren zijn uren met een emissie > 0)
gemiddelde emissie over bedrijfsuren: (kg/s)         0.000000037
```

Behoort bij besluit van burgemeester en wethouders van Winterswijk van 7 april 2016
behorend bij vergunning
zaaknummer Z2023-0


```
gemiddelde emissie over alle uren:    (kg/s)         0.000000037
cumulatieve emissie over alle voorgaande bronnen:    0.000000264 over alle uren ( 87600)

*********  Brongegevens van bron    :    7
** LIJNBRON VERKEER **  7, [Weg 23] "1a, Externe vervoersbewegingen..." segment[7/8]

X-positie van de bron [m]:            246574
Y-positie van de bron [m]:            442427
lengte lijnbron  [m]                    42.7
breedte lijnbron  [m]                    7.0
Hoogte lijnbron is                      1.5
x- en y-coordinaten begin lijnbron: 246557.2 442414.3
x- en y-coordinaten einde lijnbron: 246591.0 442440.4
schermhoogte:                             0.0
weghoogte:                                0.0
ventilatiefactor (0-1) :              0.00
bomenfactor :                         1.00
orientatie van de weg:                   37.7
rijsnelheid voor deze weg:               50.0
gem. intensiteit personenautoos/dag             9
gem. intensiteit middelzwaar verkeer/dag        0
gem. intensiteit zwaar verkeer/dag             56
gem. intensiteit bussen/dag                     0
Aantal bedrijfsuren:                             87599
(Bedrijfsuren zijn uren met een emissie > 0)
gemiddelde emissie over bedrijfsuren: (kg/s)         0.000000097
gemiddelde emissie over alle uren:    (kg/s)         0.000000097
cumulatieve emissie over alle voorgaande bronnen:    0.000000360 over alle uren ( 87600)

*********  Brongegevens van bron    :    8
** LIJNBRON VERKEER **  8, [Weg 23] "1a, Externe vervoersbewegingen..." segment[8/8]

X-positie van de bron [m]:            246541
Y-positie van de bron [m]:            442413
lengte lijnbron  [m]                    31.9
breedte lijnbron  [m]                    7.0
Hoogte lijnbron is                      1.5
x- en y-coordinaten begin lijnbron: 246525.3 442412.4
x- en y-coordinaten einde lijnbron: 246557.2 442414.3
schermhoogte:                             0.0
weghoogte:                                0.0
ventilatiefactor (0-1) :              0.00
bomenfactor :                         1.00
orientatie van de weg:                    3.4
rijsnelheid voor deze weg:               50.0
gem. intensiteit personenautoos/dag             9
gem. intensiteit middelzwaar verkeer/dag        0
gem. intensiteit zwaar verkeer/dag             56
gem. intensiteit bussen/dag                     0
Aantal bedrijfsuren:                             87599
(Bedrijfsuren zijn uren met een emissie > 0)
gemiddelde emissie over bedrijfsuren: (kg/s)         0.000000072
gemiddelde emissie over alle uren:    (kg/s)         0.000000072
cumulatieve emissie over alle voorgaande bronnen:    0.000000433 over alle uren ( 87600)

*********  Brongegevens van bron    :    9
** LIJNBRON VERKEER **  9, [Weg 24] "1a, Externe vervoersbewegingen..." segment[1/4]

X-positie van de bron [m]:            246755
Y-positie van de bron [m]:            442469
lengte lijnbron  [m]                   125.4
breedte lijnbron  [m]                    7.0
Hoogte lijnbron is                      1.5
x- en y-coordinaten begin lijnbron: 246751.4 442531.3
```

Behoort bij besluit van burgemeester en wethouders van Winterswijk van 7 april 2016
behorend bij vergunning
zaaknummer Z2023-0


```
x- en y-coordinaten einde lijnbron: 246758.6 442406.1
schermhoogte:                          0.0
weghoogte:                             0.0
ventilatiefactor (0-1) :              0.00
bomenfactor :                         1.00
orientatie van de weg:                93.3
rijsnelheid voor deze weg:            50.0
gem. intensiteit personenautoos/dag          9
gem. intensiteit middelzwaar verkeer/dag     0
gem. intensiteit zwaar verkeer/dag          56
gem. intensiteit bussen/dag                  0
Aantal bedrijfsuren:                      87599
(Bedrijfsuren zijn uren met een emissie > 0)
gemiddelde emissie over bedrijfsuren: (kg/s)         0.000000285
gemiddelde emissie over alle uren:    (kg/s)         0.000000284
cumulatieve emissie over alle voorgaande bronnen:    0.000000717 over alle uren ( 87600)

*********  Brongegevens van bron   :   10
** LIJNBRON VERKEER **  10, [Weg 24] "1a, Externe vervoersbewegingen..." segment[2/4]

X-positie van de bron [m]:            246754
Y-positie van de bron [m]:            442382
lengte lijnbron  [m]                    48.6
breedte lijnbron  [m]                    7.0
Hoogte lijnbron is                      1.5
x- en y-coordinaten begin lijnbron: 246748.7 442358.4
x- en y-coordinaten einde lijnbron: 246758.6 442406.1
schermhoogte:                          0.0
weghoogte:                             0.0
ventilatiefactor (0-1) :              0.00
bomenfactor :                         1.00
orientatie van de weg:                78.3
rijsnelheid voor deze weg:            50.0
gem. intensiteit personenautoos/dag          9
gem. intensiteit middelzwaar verkeer/dag     0
gem. intensiteit zwaar verkeer/dag          56
gem. intensiteit bussen/dag                  0
Aantal bedrijfsuren:                      87599
(Bedrijfsuren zijn uren met een emissie > 0)
gemiddelde emissie over bedrijfsuren: (kg/s)         0.000000110
gemiddelde emissie over alle uren:    (kg/s)         0.000000110
cumulatieve emissie over alle voorgaande bronnen:    0.000000828 over alle uren ( 87600)

*********  Brongegevens van bron   :   11
** LIJNBRON VERKEER **  11, [Weg 24] "1a, Externe vervoersbewegingen..." segment[3/4]

X-positie van de bron [m]:            246729
Y-positie van de bron [m]:            442329
lengte lijnbron  [m]                    70.0
breedte lijnbron  [m]                    7.0
Hoogte lijnbron is                      1.5
x- en y-coordinaten begin lijnbron: 246710.3 442299.9
x- en y-coordinaten einde lijnbron: 246748.7 442358.4
schermhoogte:                          0.0
weghoogte:                             0.0
ventilatiefactor (0-1) :              0.00
bomenfactor :                         1.00
orientatie van de weg:                56.7
rijsnelheid voor deze weg:            50.0
gem. intensiteit personenautoos/dag          9
gem. intensiteit middelzwaar verkeer/dag     0
gem. intensiteit zwaar verkeer/dag          56
gem. intensiteit bussen/dag                  0
Aantal bedrijfsuren:                      87599
```

Behoort bij besluit van burgemeester en wethouders van Winterswijk van 7 april 2016
behorend bij vergunning
zaaknummer Z2023-00000000 bijlage bijlage


```
(Bedrijfsuren zijn uren met een emissie > 0)
gemiddelde emissie over bedrijfsuren: (kg/s)         0.000000159
gemiddelde emissie over alle uren:    (kg/s)         0.000000159
cumulatieve emissie over alle voorgaande bronnen:    0.000000986 over alle uren ( 87600)

*********  Brongegevens van bron   :   12
** LIJNBRON VERKEER **  12, [Weg 24] "1a, Externe vervoersbewegingen..." segment[4/4]

X-positie van de bron [m]:            246702
Y-positie van de bron [m]:            442305
lengte lijnbron  [m]                    19.1
breedte lijnbron  [m]                    7.0
Hoogte lijnbron is                      1.5
x- en y-coordinaten begin lijnbron: 246693.9 442309.8
x- en y-coordinaten einde lijnbron: 246710.3 442299.9
schermhoogte:                             0.0
weghoogte:                                0.0
ventilatiefactor (0-1) :              0.00
bomenfactor :                         1.00
orientatie van de weg:                  148.9
rijsnelheid voor deze weg:               50.0
gem. intensiteit personenautoos/dag             9
gem. intensiteit middelzwaar verkeer/dag        0
gem. intensiteit zwaar verkeer/dag             56
gem. intensiteit bussen/dag                     0
Aantal bedrijfsuren:                        87599
(Bedrijfsuren zijn uren met een emissie > 0)
gemiddelde emissie over bedrijfsuren: (kg/s)         0.000000043
gemiddelde emissie over alle uren:    (kg/s)         0.000000043
cumulatieve emissie over alle voorgaande bronnen:    0.000001030 over alle uren ( 87600)

*********  Brongegevens van bron   :   13
** LIJNBRON VERKEER **  13, [Weg 25] "1b, Externe vervoersbewegingen..." segment[1/3]

X-positie van de bron [m]:            246678
Y-positie van de bron [m]:            442246
lengte lijnbron  [m]                   121.4
breedte lijnbron  [m]                    7.0
Hoogte lijnbron is                      1.5
x- en y-coordinaten begin lijnbron: 246646.3 442193.8
x- en y-coordinaten einde lijnbron: 246709.2 442297.5
schermhoogte:                             0.0
weghoogte:                                0.0
ventilatiefactor (0-1) :              0.00
bomenfactor :                         1.00
orientatie van de weg:                   58.8
rijsnelheid voor deze weg:               50.0
gem. intensiteit personenautoos/dag             9
gem. intensiteit middelzwaar verkeer/dag        0
gem. intensiteit zwaar verkeer/dag             56
gem. intensiteit bussen/dag                     0
Aantal bedrijfsuren:                        87599
(Bedrijfsuren zijn uren met een emissie > 0)
gemiddelde emissie over bedrijfsuren: (kg/s)         0.000000275
gemiddelde emissie over alle uren:    (kg/s)         0.000000275
cumulatieve emissie over alle voorgaande bronnen:    0.000001305 over alle uren ( 87600)

*********  Brongegevens van bron   :   14
** LIJNBRON VERKEER **  14, [Weg 25] "1b, Externe vervoersbewegingen..." segment[2/3]

X-positie van de bron [m]:            246702
Y-positie van de bron [m]:            442302
lengte lijnbron  [m]                    17.3
breedte lijnbron  [m]                    7.0
```

Behoort bij besluit van burgemeester en wethouders van Winterswijk van 7 april 2016
behorend bij vergunning zaaknummer Z2023-00[illegible]


```
Hoogte lijnbron is                      1.5
x- en y-coordinaten begin lijnbron: 246694.6 442306.7
x- en y-coordinaten einde lijnbron: 246709.2 442297.5
schermhoogte:                             0.0
weghoogte:                                0.0
ventilatiefactor (0-1) :              0.00
bomenfactor :                         1.00
orientatie van de weg:                 147.9
rijsnelheid voor deze weg:              50.0
gem. intensiteit personenautoos/dag             9
gem. intensiteit middelzwaar verkeer/dag        0
gem. intensiteit zwaar verkeer/dag             56
gem. intensiteit bussen/dag                     0
Aantal bedrijfsuren:                             87599
(Bedrijfsuren zijn uren met een emissie > 0)
gemiddelde emissie over bedrijfsuren: (kg/s)         0.000000039
gemiddelde emissie over alle uren:    (kg/s)         0.000000039
cumulatieve emissie over alle voorgaande bronnen:    0.000001344 over alle uren ( 87600)

*********  Brongegevens van bron   :   15
** LIJNBRON VERKEER **  15, [Weg 25] "1b, Externe vervoersbewegingen..." segment[3/3]

X-positie van de bron [m]:            246695
Y-positie van de bron [m]:            442306
lengte lijnbron  [m]                     1.0
breedte lijnbron  [m]                    7.0
Hoogte lijnbron is                      1.5
x- en y-coordinaten begin lijnbron: 246694.6 442306.7
x- en y-coordinaten einde lijnbron: 246695.3 442306.0
schermhoogte:                             0.0
weghoogte:                                0.0
ventilatiefactor (0-1) :              0.00
bomenfactor :                         1.00
orientatie van de weg:                 134.7
rijsnelheid voor deze weg:              50.0
gem. intensiteit personenautoos/dag             9
gem. intensiteit middelzwaar verkeer/dag        0
gem. intensiteit zwaar verkeer/dag             56
gem. intensiteit bussen/dag                     0
Aantal bedrijfsuren:                             87599
(Bedrijfsuren zijn uren met een emissie > 0)
gemiddelde emissie over bedrijfsuren: (kg/s)         0.000000002
gemiddelde emissie over alle uren:    (kg/s)         0.000000002
cumulatieve emissie over alle voorgaande bronnen:    0.000001346 over alle uren ( 87600)

*********  Brongegevens van bron   :   16
** LIJNBRON VERKEER **  16, [Weg 26] "II, Manouvreren op terrein" segment[1/6]

X-positie van de bron [m]:            246691
Y-positie van de bron [m]:            442309
lengte lijnbron  [m]                     2.3
breedte lijnbron  [m]                    7.0
Hoogte lijnbron is                      1.5
x- en y-coordinaten begin lijnbron: 246689.7 442308.3
x- en y-coordinaten einde lijnbron: 246691.5 442309.6
schermhoogte:                             0.0
weghoogte:                                0.0
ventilatiefactor (0-1) :              0.00
bomenfactor :                         1.00
orientatie van de weg:                  35.4
rijsnelheid voor deze weg:              10.0
gem. intensiteit personenautoos/dag             9
gem. intensiteit middelzwaar verkeer/dag        0
gem. intensiteit zwaar verkeer/dag             56
```

Behoort bij besluit van burgemeester en wethouders van Winterswijk van 7 april 2016
behorend bij vergunning zaaknummer Z2023-00[illegible]


```
gem. intensiteit bussen/dag                      0
Aantal bedrijfsuren:                              87599
(Bedrijfsuren zijn uren met een emissie > 0)
gemiddelde emissie over bedrijfsuren: (kg/s)         0.000000010
gemiddelde emissie over alle uren:    (kg/s)         0.000000010
cumulatieve emissie over alle voorgaande bronnen:    0.000001356 over alle uren ( 87600)

*********  Brongegevens van bron   :   17
** LIJNBRON VERKEER **  17, [Weg 26] "II, Manouvreren op terrein" segment[2/6]

X-positie van de bron [m]:            246683
Y-positie van de bron [m]:            442314
lengte lijnbron  [m]                    18.3
breedte lijnbron  [m]                    7.0
Hoogte lijnbron is                     1.5
x- en y-coordinaten begin lijnbron: 246675.7 442320.1
x- en y-coordinaten einde lijnbron: 246689.7 442308.3
schermhoogte:                            0.0
weghoogte:                               0.0
ventilatiefactor (0-1) :              0.00
bomenfactor :                         1.00
orientatie van de weg:                 139.7
rijsnelheid voor deze weg:              10.0
gem. intensiteit personenautoos/dag             9
gem. intensiteit middelzwaar verkeer/dag        0
gem. intensiteit zwaar verkeer/dag             56
gem. intensiteit bussen/dag                     0
Aantal bedrijfsuren:                              87599
(Bedrijfsuren zijn uren met een emissie > 0)
gemiddelde emissie over bedrijfsuren: (kg/s)         0.000000079
gemiddelde emissie over alle uren:    (kg/s)         0.000000079
cumulatieve emissie over alle voorgaande bronnen:    0.000001435 over alle uren ( 87600)

*********  Brongegevens van bron   :   18
** LIJNBRON VERKEER **  18, [Weg 26] "II, Manouvreren op terrein" segment[3/6]

X-positie van de bron [m]:            246679
Y-positie van de bron [m]:            442325
lengte lijnbron  [m]                    12.3
breedte lijnbron  [m]                    7.0
Hoogte lijnbron is                     1.5
x- en y-coordinaten begin lijnbron: 246675.7 442320.1
x- en y-coordinaten einde lijnbron: 246682.2 442330.5
schermhoogte:                            0.0
weghoogte:                               0.0
ventilatiefactor (0-1) :              0.00
bomenfactor :                         1.00
orientatie van de weg:                  58.3
rijsnelheid voor deze weg:              10.0
gem. intensiteit personenautoos/dag             9
gem. intensiteit middelzwaar verkeer/dag        0
gem. intensiteit zwaar verkeer/dag             56
gem. intensiteit bussen/dag                     0
Aantal bedrijfsuren:                              87599
(Bedrijfsuren zijn uren met een emissie > 0)
gemiddelde emissie over bedrijfsuren: (kg/s)         0.000000053
gemiddelde emissie over alle uren:    (kg/s)         0.000000053
cumulatieve emissie over alle voorgaande bronnen:    0.000001488 over alle uren ( 87600)

*********  Brongegevens van bron   :   19
** LIJNBRON VERKEER **  19, [Weg 26] "II, Manouvreren op terrein" segment[4/6]

X-positie van de bron [m]:            246680
Y-positie van de bron [m]:            442331
```

Behoort bij besluit van burgemeester en wethouders van Winterswijk van 7 april 2016
behorend bij vergunning zaaknummer Z2023-0[illegible]


```
lengte lijnbron  [m]                    3.9
breedte lijnbron  [m]                   7.0
Hoogte lijnbron is                    1.5
x- en y-coordinaten begin lijnbron: 246678.6 442332.3
x- en y-coordinaten einde lijnbron: 246682.2 442330.6
schermhoogte:                           0.0
weghoogte:                              0.0
ventilatiefactor (0-1) :              0.00
bomenfactor :                         1.00
orientatie van de weg:                154.4
rijsnelheid voor deze weg:             10.0
gem. intensiteit personenautoos/dag             9
gem. intensiteit middelzwaar verkeer/dag        0
gem. intensiteit zwaar verkeer/dag             56
gem. intensiteit bussen/dag                     0
Aantal bedrijfsuren:                             87599
(Bedrijfsuren zijn uren met een emissie > 0)
gemiddelde emissie over bedrijfsuren: (kg/s)         0.000000017
gemiddelde emissie over alle uren:    (kg/s)         0.000000017
cumulatieve emissie over alle voorgaande bronnen:    0.000001505 over alle uren ( 87600)

*********  Brongegevens van bron   :   20
** LIJNBRON VERKEER **  20, [Weg 26] "II, Manouvreren op terrein" segment[5/6]

X-positie van de bron [m]:            246675
Y-positie van de bron [m]:            442327
lengte lijnbron  [m]                    13.3
breedte lijnbron  [m]                   7.0
Hoogte lijnbron is                    1.5
x- en y-coordinaten begin lijnbron: 246671.1 442321.3
x- en y-coordinaten einde lijnbron: 246678.6 442332.3
schermhoogte:                           0.0
weghoogte:                              0.0
ventilatiefactor (0-1) :              0.00
bomenfactor :                         1.00
orientatie van de weg:                 55.5
rijsnelheid voor deze weg:             10.0
gem. intensiteit personenautoos/dag             9
gem. intensiteit middelzwaar verkeer/dag        0
gem. intensiteit zwaar verkeer/dag             56
gem. intensiteit bussen/dag                     0
Aantal bedrijfsuren:                             87599
(Bedrijfsuren zijn uren met een emissie > 0)
gemiddelde emissie over bedrijfsuren: (kg/s)         0.000000057
gemiddelde emissie over alle uren:    (kg/s)         0.000000057
cumulatieve emissie over alle voorgaande bronnen:    0.000001562 over alle uren ( 87600)

*********  Brongegevens van bron   :   21
** LIJNBRON VERKEER **  21, [Weg 26] "II, Manouvreren op terrein" segment[6/6]

X-positie van de bron [m]:            246681
Y-positie van de bron [m]:            442315
lengte lijnbron  [m]                    23.0
breedte lijnbron  [m]                   7.0
Hoogte lijnbron is                    1.5
x- en y-coordinaten begin lijnbron: 246671.1 442321.3
x- en y-coordinaten einde lijnbron: 246689.9 442308.1
schermhoogte:                           0.0
weghoogte:                              0.0
ventilatiefactor (0-1) :              0.00
bomenfactor :                         1.00
orientatie van de weg:                145.0
rijsnelheid voor deze weg:             10.0
gem. intensiteit personenautoos/dag             9
```

Behoort bij besluit van burgemeester en wethouders van Winterswijk van 7 april 2016
behorend bij vergunning zaaknummer Z2023-00[illegible]


```
gem. intensiteit middelzwaar verkeer/dag        0
gem. intensiteit zwaar verkeer/dag             56
gem. intensiteit bussen/dag                     0
Aantal bedrijfsuren:                            87599
(Bedrijfsuren zijn uren met een emissie > 0)
gemiddelde emissie over bedrijfsuren: (kg/s)         0.000000099
gemiddelde emissie over alle uren:    (kg/s)         0.000000099
cumulatieve emissie over alle voorgaande bronnen:    0.000001661 over alle uren ( 87600)

*********  Brongegevens van bron   :   22
** OPPERVLAKTEBRON **  22, [Oppervlaktebron 27] "Opp, Mobiele werktuigen"

X-positie van de bron [m]:            246679
Y-positie van de bron [m]:            442327
kortste zijde oppervlaktebron  [m] :      8.3
langste zijde oppervlaktebron  [m] :     15.7
Hoogte oppervlaktebron is          :      1.5
Orientatie oppervlaktebron [graden]:     64.7
Aantal bedrijfsuren:                            87600
(Bedrijfsuren zijn uren met een emissie > 0)
gemiddelde emissie over bedrijfsuren: (kg/s)         0.000006200
gemiddelde emissie over alle uren:    (kg/s)         0.000006197
cumulatieve emissie over alle voorgaande bronnen:    0.000007857 over alle uren ( 87600)

*********  Brongegevens van bron   :   23
** BRON PLUS GEBOUW ** 23, [Schoorsteen 28] "3, Stoomketel"

X-positie van de bron [m]:            246693
Y-positie van de bron [m]:            442323
langste zijde gebouw     [m]:        22.6
kortste zijde gebouw     [m]:        15.2
Hoogte van het gebouw    [m]:        19.0
Orientatie gebouw [graden]  :        56.2
x_coordinaat van gebouw  [m]:    246691
y_coordinaat van gebouw  [m]:    442324
Schoorsteenhoogte (tov maaiveld) [m]:     22.0
Inw. schoorsteendiameter  (top):           1.00
Uitw. schoorsteendiameter (top):           1.10
Gem. volumeflux over bedrijfsuren      (Nm3/s)  :    0.10003
Gem. uittree snelheid over bedrijfsuren (m/s) :    0.13286
Temperatuur rookgassen (K)                   :   285.00
Gem. warmte emissie over bedrijfsuren (MW)   :     0.000
**Warmte emissie is per uur berekend afh van buitenluchttemp**
NO2 fraktie in het rookgas [%]                :     5.00
Aantal bedrijfsuren:                            37249
(Bedrijfsuren zijn uren met een emissie > 0)
gemiddelde emissie over bedrijfsuren: (kg/s)         0.000001700
gemiddelde emissie over alle uren:    (kg/s)         0.000000722
cumulatieve emissie over alle voorgaande bronnen:    0.000008580 over alle uren ( 87600)

*********  Brongegevens van bron   :   24
** PUNTBRON **       24, [Schoorsteen 29] "4, CV-ketel kantoor"

X-positie van de bron [m]:            246702
Y-positie van de bron [m]:            442317
Schoorsteenhoogte (tov maaiveld) [m]:      3.5
Inw. schoorsteendiameter  (top):           1.00
Uitw. schoorsteendiameter (top):           1.10
Gem. volumeflux over bedrijfsuren      (Nm3/s)  :    0.10004
Gem. uittree snelheid over bedrijfsuren (m/s) :    0.13286
Temperatuur rookgassen (K)                   :   285.00
Gem. warmte emissie over bedrijfsuren (MW)   :     0.000
**Warmte emissie is per uur berekend afh van buitenluchttemp**
NO2 fraktie in het rookgas [%]                :     5.00
```

Behoort bij besluit
van burgemeester
en wethouders van
Winterswijk van
7 april 2016
behorend
bij vergunning
zaaknummer Z2023-00008190 in bij besluit
van burgemeester


```
Aantal bedrijfsuren:                                37831
(Bedrijfsuren zijn uren met een emissie > 0)
gemiddelde emissie over bedrijfsuren: (kg/s)          0.000000060
gemiddelde emissie over alle uren:    (kg/s)          0.000000026
cumulatieve emissie over alle voorgaande bronnen:     0.000008606 over alle uren ( 87600)

*********  Brongegevens van bron   :   25
** PUNTBRON **       25, [Schoorsteen 30] "5, CV-ketel huis"

X-positie van de bron [m]:            246707
Y-positie van de bron [m]:            442310
Schoorsteenhoogte (tov maaiveld) [m]:      5.5
Inw. schoorsteendiameter  (top):           1.00
Uitw. schoorsteendiameter (top):           1.10
Gem. volumeflux over bedrijfsuren      (Nm3/s)  :    0.10004
Gem. uittree snelheid over bedrijfsuren (m/s) :    0.13286
Temperatuur rookgassen (K)                   :   285.00
Gem. warmte emissie over bedrijfsuren (MW)   :     0.000
**Warmte emissie is per uur berekend afh van buitenluchttemp**
NO2 fraktie in het rookgas [%]                :     5.00
Aantal bedrijfsuren:                                37769
(Bedrijfsuren zijn uren met een emissie > 0)
gemiddelde emissie over bedrijfsuren: (kg/s)          0.000000270
gemiddelde emissie over alle uren:    (kg/s)          0.000000116
cumulatieve emissie over alle voorgaande bronnen:     0.000008722 over alle uren ( 87600)


lijst met receptorpunt die ergens een bronafstand van nul gaven:
```

Behoort bij besluit van burgemeester en wethouders van Winterswijk van 7 april 2016
behorend bij vergunning
zaaknummer Z2023-00000000 bijbehorende besluit
7 april 2016

B Scenariobestand berekening PM10

```
             STACKS+ VERSIE 2022.2
              Release 2022-07-21

imodus=       1
n u10=       0
n u102=       0
n u103=       0
n u104=       0


runidentificatie  DGMR rekenbestand-PM10-2023
Stof-identificatie:                          PM10

start datum/tijd:            13/03/2023 23:10:25
datum/tijd journaal bestand: 13/03/2023 23:11:46

BEREKENINGRESULTATEN


Geen percentielen berekend
Berekening uitgevoerd met alle meteo uit Presrm!

Meteo Schiphol en Eindhoven, vertaald naar locatiespecifieke meteo
De locatie waarop de achtergrondconcentratie (en meteo)  is bepaald :   246642  442363
Bron(nen)-bijdragen PLUS achtergrondconcentraties berekend!
geen zeezoutcorrectie toegepast

Generieke Concentraties van Nederland (GCN) gebruikt
Deze zijn gelezen met de PreSRM module; versie  :    2.202
Opgegeven eigen dubbeltellingscorrectie achtergrondconcentraties    0.0000

Windroos-waarden berekend op opgegeven coordinaten:     246642    442363
GCN-waarden in de BLK file per receptorpunt berekend.

opgegeven bestand voor verkeersemissies:
C:\Users\FRANS~1.DEB\AppData\Local\Temp\GEOMILIEU\Calc\CORE_1\Model_14\Emissiefactoren_car
opgegeven bestand voor emissies snelwegen:
opgegeven bestand voor emissies niet-snelwegen:
C:\Users\FRANS~1.DEB\AppData\Local\Temp\GEOMILIEU\Calc\CORE_1\Model_14\Emissiefactoren_2020.up
date2022.txt
2e bestand voor interpolatie emissies niet-snelwegen:
C:\Users\FRANS~1.DEB\AppData\Local\Temp\GEOMILIEU\Calc\CORE_1\Model_14\Emissiefactoren_2025.up
date2022.txt
emissie getallen conform update2022
opgegeven fracties vekeer op za en zo:   0.870  0.520  0.330  0.840  0.340  0.160
en voor bussen op za en zo:   0.660  0.500
Er is gerekend met weekdag factoren
opgegeven bestand voor verkeersintensiteiten:
C:\Users\FRANS~1.DEB\AppData\Local\Temp\GEOMILIEU\Calc\CORE_1\Model_14\intens.bus.files
file percentages zijn per uur opgegeven in de intensiteiten files

Doorgerekende (meteo)periode
   Start datum/tijd:  1- 1-2005  1:00 h
   Eind  datum/tijd: 31-12-2014 24:00 h
Prognostische berekeningen:     2023

Aantal berekenings-uren          :    87648
Aantal meteo-uren waarmee gerekend is              :    87600
```

Behoort bij besluit van burgemeester en wethouders van Winterswijk van 7 april 2016
behorend bij vergunning zaaknummer Z2023-00[illegible]


```
De windroos: frekwentie van voorkomen van de windsektoren(uren, %) op receptor-lokatie
                                                  met coordinaten:     246642    442363
gem.  windsnelheid, neerslagsom en gem.  achtergrondconcentraties (ug/m3)
sektor(van-tot) uren     %      ws neerslag(mm)       PM10 windstil

 1  (-15- 15):  4518.0   5.2     2.9   275.60   14.34       0
 2  ( 15- 45):  5378.0   6.1     3.2   210.35   16.86       0
 3  ( 45- 75):  7046.0   8.0     3.4   226.15   18.87       0
 4  ( 75-105):  4296.0   4.9     2.8   307.20   18.58       0
 5  (105-135):  4691.0   5.4     2.6   303.25   17.41       0
 6  (135-165):  5900.0   6.7     2.8   521.80   16.35       0
 7  (165-195):  9720.0  11.1     3.3   889.94   14.23       0
 8  (195-225): 13644.0  15.6     3.9  1189.89   13.59       0
 9  (225-255): 12573.0  14.4     4.2  1460.55   12.93       0
10  (255-285):  8826.0  10.1     3.4  1307.35   12.21       0
11  (285-315):  5936.0   6.8     3.1   666.50   12.10       0
12  (315-345):  5072.0   5.8     3.0   532.00   12.52       0
gemiddeld/som: 87600.0           3.4  7890.58    14.6 (zonder zeezoutcorrectie)

lengtegraad: :   5.0
breedtegraad: :  52.0
Bodemvochtigheid-index:     1.00
Albedo (bodemweerkaatsingscoefficient):     0.20

Geen percentielen berekend
Aantal receptorpunten                10
Terreinruwheid receptor gebied [m]:   0.7300
Ophoging windprofiel door gesloten obstakels (z0-displacement) :      0.0
Terreinruwheid [m] op meteolokatie windrichtingsafhankelijk genomen
Hoogte berekende concentraties [m]:      1.5

Gemiddelde veldwaarde concentratie [ug/m3]:     14.82766 (excl. zeezoutcorrectie)
hoogste gem. concentratiewaarde in het grid:     15.27173 (excl. zeezoutcorrectie)
Hoogste uurwaarde concentratie in tijdreeks:    171.60422
   Coordinaten  (x,y):       246641,      442444
   Datum/tijd   (yy,mm,dd,hh): 2005, 3, 28, 2

Aantal bronnen            :       25

*********  Brongegevens van bron   :    1
** LIJNBRON VERKEER **  1, [Weg 23] "1a, Externe vervoersbewegingen..." segment[1/8]

X-positie van de bron [m]:            246644
Y-positie van de bron [m]:            442361
lengte lijnbron  [m]                    16.1
breedte lijnbron  [m]                    7.0
Hoogte lijnbron is                     1.5
x- en y-coordinaten begin lijnbron: 246638.8 442367.4
x- en y-coordinaten einde lijnbron: 246648.4 442354.6
schermhoogte:                            0.0
weghoogte:                               0.0
ventilatiefactor (0-1) :              0.00
bomenfactor :                         1.00
orientatie van de weg:                 126.7
rijsnelheid voor deze weg:              50.0
gem. intensiteit personenautoos/dag             9
gem. intensiteit middelzwaar verkeer/dag        0
gem. intensiteit zwaar verkeer/dag             56
gem. intensiteit bussen/dag                     0
Aantal bedrijfsuren:                            87599
(Bedrijfsuren zijn uren met een emissie > 0)
gemiddelde emissie over bedrijfsuren: (kg/s)         0.000000001
gemiddelde emissie over alle uren:    (kg/s)         0.000000001
cumulatieve emissie over alle voorgaande bronnen:    0.000000001 over alle uren ( 87600)
```

Behoort bij besluit van burgemeester en wethouders van Winterswijk van 7 april 2016
behorend bij vergunning zaaknummer Z2023-00[illegible]


```
*********  Brongegevens van bron   :    2
** LIJNBRON VERKEER **  2, [Weg 23] "1a, Externe vervoersbewegingen..." segment[2/8]

X-positie van de bron [m]:            246639
Y-positie van de bron [m]:            442375
lengte lijnbron  [m]                    14.4
breedte lijnbron  [m]                    7.0
Hoogte lijnbron is                     1.5
x- en y-coordinaten begin lijnbron: 246638.8 442367.4
x- en y-coordinaten einde lijnbron: 246639.0 442381.8
schermhoogte:                            0.0
weghoogte:                               0.0
ventilatiefactor (0-1) :              0.00
bomenfactor :                         1.00
orientatie van de weg:                  89.3
rijsnelheid voor deze weg:              50.0
gem. intensiteit personenautoos/dag             9
gem. intensiteit middelzwaar verkeer/dag        0
gem. intensiteit zwaar verkeer/dag             56
gem. intensiteit bussen/dag                     0
Aantal bedrijfsuren:                             87599
(Bedrijfsuren zijn uren met een emissie > 0)
gemiddelde emissie over bedrijfsuren: (kg/s)         0.000000001
gemiddelde emissie over alle uren:    (kg/s)         0.000000001
cumulatieve emissie over alle voorgaande bronnen:    0.000000002 over alle uren ( 87600)

*********  Brongegevens van bron   :    3
** LIJNBRON VERKEER **  3, [Weg 23] "1a, Externe vervoersbewegingen..." segment[3/8]

X-positie van de bron [m]:            246627
Y-positie van de bron [m]:            442400
lengte lijnbron  [m]                    44.3
breedte lijnbron  [m]                    7.0
Hoogte lijnbron is                     1.5
x- en y-coordinaten begin lijnbron: 246615.0 442419.1
x- en y-coordinaten einde lijnbron: 246639.0 442381.8
schermhoogte:                            0.0
weghoogte:                               0.0
ventilatiefactor (0-1) :              0.00
bomenfactor :                         1.00
orientatie van de weg:                 122.8
rijsnelheid voor deze weg:              50.0
gem. intensiteit personenautoos/dag             9
gem. intensiteit middelzwaar verkeer/dag        0
gem. intensiteit zwaar verkeer/dag             56
gem. intensiteit bussen/dag                     0
Aantal bedrijfsuren:                             87599
(Bedrijfsuren zijn uren met een emissie > 0)
gemiddelde emissie over bedrijfsuren: (kg/s)         0.000000003
gemiddelde emissie over alle uren:    (kg/s)         0.000000003
cumulatieve emissie over alle voorgaande bronnen:    0.000000005 over alle uren ( 87600)

*********  Brongegevens van bron   :    4
** LIJNBRON VERKEER **  4, [Weg 23] "1a, Externe vervoersbewegingen..." segment[4/8]

X-positie van de bron [m]:            246611
Y-positie van de bron [m]:            442431
lengte lijnbron  [m]                    24.6
breedte lijnbron  [m]                    7.0
Hoogte lijnbron is                     1.5
x- en y-coordinaten begin lijnbron: 246607.5 442442.5
x- en y-coordinaten einde lijnbron: 246615.0 442419.1
schermhoogte:                            0.0
```

Behoort bij besluit van burgemeester en wethouders van Winterswijk van 7 april 2016
behorend bij vergunning
zaaknummer Z2023-0


```
weghoogte:                                0.0
ventilatiefactor (0-1) :              0.00
bomenfactor :                         1.00
orientatie van de weg:                 107.7
rijsnelheid voor deze weg:              50.0
gem. intensiteit personenautoos/dag             9
gem. intensiteit middelzwaar verkeer/dag        0
gem. intensiteit zwaar verkeer/dag             56
gem. intensiteit bussen/dag                     0
Aantal bedrijfsuren:                        87599
(Bedrijfsuren zijn uren met een emissie > 0)
gemiddelde emissie over bedrijfsuren: (kg/s)         0.000000002
gemiddelde emissie over alle uren:    (kg/s)         0.000000002
cumulatieve emissie over alle voorgaande bronnen:    0.000000007 over alle uren ( 87600)

*********  Brongegevens van bron   :    5
** LIJNBRON VERKEER **  5, [Weg 23] "1a, Externe vervoersbewegingen..." segment[5/8]

X-positie van de bron [m]:            246607
Y-positie van de bron [m]:            442443
lengte lijnbron  [m]                     0.7
breedte lijnbron  [m]                    7.0
Hoogte lijnbron is                       1.5
x- en y-coordinaten begin lijnbron: 246607.0 442442.9
x- en y-coordinaten einde lijnbron: 246607.5 442442.5
schermhoogte:                             0.0
weghoogte:                                0.0
ventilatiefactor (0-1) :              0.00
bomenfactor :                         1.00
orientatie van de weg:                 146.5
rijsnelheid voor deze weg:              50.0
gem. intensiteit personenautoos/dag             9
gem. intensiteit middelzwaar verkeer/dag        0
gem. intensiteit zwaar verkeer/dag             56
gem. intensiteit bussen/dag                     0
Aantal bedrijfsuren:                        87599
(Bedrijfsuren zijn uren met een emissie > 0)
gemiddelde emissie over bedrijfsuren: (kg/s)         0.000000000
gemiddelde emissie over alle uren:    (kg/s)         0.000000000
cumulatieve emissie over alle voorgaande bronnen:    0.000000007 over alle uren ( 87600)

*********  Brongegevens van bron   :    6
** LIJNBRON VERKEER **  6, [Weg 23] "1a, Externe vervoersbewegingen..." segment[6/8]

X-positie van de bron [m]:            246599
Y-positie van de bron [m]:            442442
lengte lijnbron  [m]                    16.1
breedte lijnbron  [m]                    7.0
Hoogte lijnbron is                       1.5
x- en y-coordinaten begin lijnbron: 246591.0 442440.4
x- en y-coordinaten einde lijnbron: 246607.0 442442.9
schermhoogte:                             0.0
weghoogte:                                0.0
ventilatiefactor (0-1) :              0.00
bomenfactor :                         1.00
orientatie van de weg:                    8.9
rijsnelheid voor deze weg:              50.0
gem. intensiteit personenautoos/dag             9
gem. intensiteit middelzwaar verkeer/dag        0
gem. intensiteit zwaar verkeer/dag             56
gem. intensiteit bussen/dag                     0
Aantal bedrijfsuren:                        87599
(Bedrijfsuren zijn uren met een emissie > 0)
gemiddelde emissie over bedrijfsuren: (kg/s)         0.000000001
```

Behoort bij besluit van burgemeester en wethouders van Winterswijk van 7 april 2016
behorend bij vergunning zaaknummer Z2023-00[illegible]


```
gemiddelde emissie over alle uren:    (kg/s)         0.000000001
cumulatieve emissie over alle voorgaande bronnen:    0.000000008 over alle uren ( 87600)

*********  Brongegevens van bron   :    7
** LIJNBRON VERKEER **  7, [Weg 23] "1a, Externe vervoersbewegingen..." segment[7/8]

X-positie van de bron [m]:            246574
Y-positie van de bron [m]:            442427
lengte lijnbron  [m]                    42.7
breedte lijnbron  [m]                    7.0
Hoogte lijnbron is                     1.5
x- en y-coordinaten begin lijnbron: 246557.2 442414.3
x- en y-coordinaten einde lijnbron: 246591.0 442440.4
schermhoogte:                            0.0
weghoogte:                               0.0
ventilatiefactor (0-1) :              0.00
bomenfactor :                         1.00
orientatie van de weg:                  37.7
rijsnelheid voor deze weg:              50.0
gem. intensiteit personenautoos/dag             9
gem. intensiteit middelzwaar verkeer/dag        0
gem. intensiteit zwaar verkeer/dag             56
gem. intensiteit bussen/dag                     0
Aantal bedrijfsuren:                             87599
(Bedrijfsuren zijn uren met een emissie > 0)
gemiddelde emissie over bedrijfsuren: (kg/s)         0.000000003
gemiddelde emissie over alle uren:    (kg/s)         0.000000003
cumulatieve emissie over alle voorgaande bronnen:    0.000000011 over alle uren ( 87600)

*********  Brongegevens van bron   :    8
** LIJNBRON VERKEER **  8, [Weg 23] "1a, Externe vervoersbewegingen..." segment[8/8]

X-positie van de bron [m]:            246541
Y-positie van de bron [m]:            442413
lengte lijnbron  [m]                    31.9
breedte lijnbron  [m]                    7.0
Hoogte lijnbron is                     1.5
x- en y-coordinaten begin lijnbron: 246525.3 442412.4
x- en y-coordinaten einde lijnbron: 246557.2 442414.3
schermhoogte:                            0.0
weghoogte:                               0.0
ventilatiefactor (0-1) :              0.00
bomenfactor :                         1.00
orientatie van de weg:                   3.4
rijsnelheid voor deze weg:              50.0
gem. intensiteit personenautoos/dag             9
gem. intensiteit middelzwaar verkeer/dag        0
gem. intensiteit zwaar verkeer/dag             56
gem. intensiteit bussen/dag                     0
Aantal bedrijfsuren:                             87599
(Bedrijfsuren zijn uren met een emissie > 0)
gemiddelde emissie over bedrijfsuren: (kg/s)         0.000000002
gemiddelde emissie over alle uren:    (kg/s)         0.000000002
cumulatieve emissie over alle voorgaande bronnen:    0.000000013 over alle uren ( 87600)

*********  Brongegevens van bron   :    9
** LIJNBRON VERKEER **  9, [Weg 24] "1a, Externe vervoersbewegingen..." segment[1/4]

X-positie van de bron [m]:            246755
Y-positie van de bron [m]:            442469
lengte lijnbron  [m]                   125.4
breedte lijnbron  [m]                    7.0
Hoogte lijnbron is                     1.5
x- en y-coordinaten begin lijnbron: 246751.4 442531.3
```

Behoort bij besluit van burgemeester en wethouders van Winterswijk van 7 april 2016
behorend bij vergunning
zaaknummer Z2023-0


```
x- en y-coordinaten einde lijnbron: 246758.6 442406.1
schermhoogte:                          0.0
weghoogte:                             0.0
ventilatiefactor (0-1) :              0.00
bomenfactor :                         1.00
orientatie van de weg:                93.3
rijsnelheid voor deze weg:            50.0
gem. intensiteit personenautoos/dag          9
gem. intensiteit middelzwaar verkeer/dag     0
gem. intensiteit zwaar verkeer/dag          56
gem. intensiteit bussen/dag                  0
Aantal bedrijfsuren:                      87599
(Bedrijfsuren zijn uren met een emissie > 0)
gemiddelde emissie over bedrijfsuren: (kg/s)         0.000000009
gemiddelde emissie over alle uren:    (kg/s)         0.000000009
cumulatieve emissie over alle voorgaande bronnen:    0.000000022 over alle uren ( 87600)

*********  Brongegevens van bron   :   10
** LIJNBRON VERKEER **  10, [Weg 24] "1a, Externe vervoersbewegingen..." segment[2/4]

X-positie van de bron [m]:            246754
Y-positie van de bron [m]:            442382
lengte lijnbron  [m]                    48.6
breedte lijnbron  [m]                    7.0
Hoogte lijnbron is                      1.5
x- en y-coordinaten begin lijnbron: 246748.7 442358.4
x- en y-coordinaten einde lijnbron: 246758.6 442406.1
schermhoogte:                          0.0
weghoogte:                             0.0
ventilatiefactor (0-1) :              0.00
bomenfactor :                         1.00
orientatie van de weg:                78.3
rijsnelheid voor deze weg:            50.0
gem. intensiteit personenautoos/dag          9
gem. intensiteit middelzwaar verkeer/dag     0
gem. intensiteit zwaar verkeer/dag          56
gem. intensiteit bussen/dag                  0
Aantal bedrijfsuren:                      87599
(Bedrijfsuren zijn uren met een emissie > 0)
gemiddelde emissie over bedrijfsuren: (kg/s)         0.000000003
gemiddelde emissie over alle uren:    (kg/s)         0.000000003
cumulatieve emissie over alle voorgaande bronnen:    0.000000025 over alle uren ( 87600)

*********  Brongegevens van bron   :   11
** LIJNBRON VERKEER **  11, [Weg 24] "1a, Externe vervoersbewegingen..." segment[3/4]

X-positie van de bron [m]:            246729
Y-positie van de bron [m]:            442329
lengte lijnbron  [m]                    70.0
breedte lijnbron  [m]                    7.0
Hoogte lijnbron is                      1.5
x- en y-coordinaten begin lijnbron: 246710.3 442299.9
x- en y-coordinaten einde lijnbron: 246748.7 442358.4
schermhoogte:                          0.0
weghoogte:                             0.0
ventilatiefactor (0-1) :              0.00
bomenfactor :                         1.00
orientatie van de weg:                56.7
rijsnelheid voor deze weg:            50.0
gem. intensiteit personenautoos/dag          9
gem. intensiteit middelzwaar verkeer/dag     0
gem. intensiteit zwaar verkeer/dag          56
gem. intensiteit bussen/dag                  0
Aantal bedrijfsuren:                      87599
```

Behoort bij besluit van burgemeester en wethouders van Winterswijk van 7 april 2016
behorend bij vergunning
zaaknummer Z2023-00000000 bijlage bijlage


```
(Bedrijfsuren zijn uren met een emissie > 0)
gemiddelde emissie over bedrijfsuren: (kg/s)         0.000000005
gemiddelde emissie over alle uren:    (kg/s)         0.000000005
cumulatieve emissie over alle voorgaande bronnen:    0.000000030 over alle uren ( 87600)

*********  Brongegevens van bron   :   12
** LIJNBRON VERKEER **  12, [Weg 24] "1a, Externe vervoersbewegingen..." segment[4/4]

X-positie van de bron [m]:            246702
Y-positie van de bron [m]:            442305
lengte lijnbron  [m]                    19.1
breedte lijnbron  [m]                    7.0
Hoogte lijnbron is                      1.5
x- en y-coordinaten begin lijnbron: 246693.9 442309.8
x- en y-coordinaten einde lijnbron: 246710.3 442299.9
schermhoogte:                             0.0
weghoogte:                                0.0
ventilatiefactor (0-1) :              0.00
bomenfactor :                         1.00
orientatie van de weg:                  148.9
rijsnelheid voor deze weg:               50.0
gem. intensiteit personenautoos/dag             9
gem. intensiteit middelzwaar verkeer/dag        0
gem. intensiteit zwaar verkeer/dag             56
gem. intensiteit bussen/dag                     0
Aantal bedrijfsuren:                        87599
(Bedrijfsuren zijn uren met een emissie > 0)
gemiddelde emissie over bedrijfsuren: (kg/s)         0.000000001
gemiddelde emissie over alle uren:    (kg/s)         0.000000001
cumulatieve emissie over alle voorgaande bronnen:    0.000000031 over alle uren ( 87600)

*********  Brongegevens van bron   :   13
** LIJNBRON VERKEER **  13, [Weg 25] "1b, Externe vervoersbewegingen..." segment[1/3]

X-positie van de bron [m]:            246678
Y-positie van de bron [m]:            442246
lengte lijnbron  [m]                   121.4
breedte lijnbron  [m]                    7.0
Hoogte lijnbron is                      1.5
x- en y-coordinaten begin lijnbron: 246646.3 442193.8
x- en y-coordinaten einde lijnbron: 246709.2 442297.5
schermhoogte:                             0.0
weghoogte:                                0.0
ventilatiefactor (0-1) :              0.00
bomenfactor :                         1.00
orientatie van de weg:                   58.8
rijsnelheid voor deze weg:               50.0
gem. intensiteit personenautoos/dag             9
gem. intensiteit middelzwaar verkeer/dag        0
gem. intensiteit zwaar verkeer/dag             56
gem. intensiteit bussen/dag                     0
Aantal bedrijfsuren:                        87599
(Bedrijfsuren zijn uren met een emissie > 0)
gemiddelde emissie over bedrijfsuren: (kg/s)         0.000000008
gemiddelde emissie over alle uren:    (kg/s)         0.000000008
cumulatieve emissie over alle voorgaande bronnen:    0.000000040 over alle uren ( 87600)

*********  Brongegevens van bron   :   14
** LIJNBRON VERKEER **  14, [Weg 25] "1b, Externe vervoersbewegingen..." segment[2/3]

X-positie van de bron [m]:            246702
Y-positie van de bron [m]:            442302
lengte lijnbron  [m]                    17.3
breedte lijnbron  [m]                    7.0
```

Behoort bij besluit van burgemeester en wethouders van Winterswijk van 7 april 2016 behorend bij vergunning zaaknummer Z2023-00000000 besluit nummer


```
Hoogte lijnbron is                      1.5
x- en y-coordinaten begin lijnbron: 246694.6 442306.7
x- en y-coordinaten einde lijnbron: 246709.2 442297.5
schermhoogte:                            0.0
weghoogte:                               0.0
ventilatiefactor (0-1) :              0.00
bomenfactor :                         1.00
orientatie van de weg:                147.9
rijsnelheid voor deze weg:             50.0
gem. intensiteit personenautoos/dag             9
gem. intensiteit middelzwaar verkeer/dag        0
gem. intensiteit zwaar verkeer/dag             56
gem. intensiteit bussen/dag                     0
Aantal bedrijfsuren:                        87599
(Bedrijfsuren zijn uren met een emissie > 0)
gemiddelde emissie over bedrijfsuren: (kg/s)         0.000000001
gemiddelde emissie over alle uren:    (kg/s)         0.000000001
cumulatieve emissie over alle voorgaande bronnen:    0.000000041 over alle uren ( 87600)

*********  Brongegevens van bron   :   15
** LIJNBRON VERKEER **  15, [Weg 25] "1b, Externe vervoersbewegingen..." segment[3/3]

X-positie van de bron [m]:            246695
Y-positie van de bron [m]:            442306
lengte lijnbron  [m]                     1.0
breedte lijnbron  [m]                    7.0
Hoogte lijnbron is                      1.5
x- en y-coordinaten begin lijnbron: 246694.6 442306.7
x- en y-coordinaten einde lijnbron: 246695.3 442306.0
schermhoogte:                            0.0
weghoogte:                               0.0
ventilatiefactor (0-1) :              0.00
bomenfactor :                         1.00
orientatie van de weg:                134.7
rijsnelheid voor deze weg:             50.0
gem. intensiteit personenautoos/dag             9
gem. intensiteit middelzwaar verkeer/dag        0
gem. intensiteit zwaar verkeer/dag             56
gem. intensiteit bussen/dag                     0
Aantal bedrijfsuren:                        87599
(Bedrijfsuren zijn uren met een emissie > 0)
gemiddelde emissie over bedrijfsuren: (kg/s)         0.000000000
gemiddelde emissie over alle uren:    (kg/s)         0.000000000
cumulatieve emissie over alle voorgaande bronnen:    0.000000041 over alle uren ( 87600)

*********  Brongegevens van bron   :   16
** LIJNBRON VERKEER **  16, [Weg 26] "II, Manouvreren op terrein" segment[1/6]

X-positie van de bron [m]:            246691
Y-positie van de bron [m]:            442309
lengte lijnbron  [m]                     2.3
breedte lijnbron  [m]                    7.0
Hoogte lijnbron is                      1.5
x- en y-coordinaten begin lijnbron: 246689.7 442308.3
x- en y-coordinaten einde lijnbron: 246691.5 442309.6
schermhoogte:                            0.0
weghoogte:                               0.0
ventilatiefactor (0-1) :              0.00
bomenfactor :                         1.00
orientatie van de weg:                 35.4
rijsnelheid voor deze weg:             10.0
gem. intensiteit personenautoos/dag             9
gem. intensiteit middelzwaar verkeer/dag        0
gem. intensiteit zwaar verkeer/dag             56
```

Behoort bij besluit van burgemeester en wethouders van Winterswijk van 7 april 2016
behorend bij vergunning
zaaknummer Z2023-0


```
gem. intensiteit bussen/dag                    0
Aantal bedrijfsuren:                            87599
(Bedrijfsuren zijn uren met een emissie > 0)
gemiddelde emissie over bedrijfsuren: (kg/s)         0.000000000
gemiddelde emissie over alle uren:    (kg/s)         0.000000000
cumulatieve emissie over alle voorgaande bronnen:    0.000000041 over alle uren ( 87600)

*********  Brongegevens van bron   :   17
** LIJNBRON VERKEER **  17, [Weg 26] "II, Manouvreren op terrein" segment[2/6]

X-positie van de bron [m]:            246683
Y-positie van de bron [m]:            442314
lengte lijnbron  [m]                    18.3
breedte lijnbron  [m]                    7.0
Hoogte lijnbron is                      1.5
x- en y-coordinaten begin lijnbron: 246675.7 442320.1
x- en y-coordinaten einde lijnbron: 246689.7 442308.3
schermhoogte:                             0.0
weghoogte:                                0.0
ventilatiefactor (0-1) :              0.00
bomenfactor :                         1.00
orientatie van de weg:                  139.7
rijsnelheid voor deze weg:               10.0
gem. intensiteit personenautoos/dag             9
gem. intensiteit middelzwaar verkeer/dag        0
gem. intensiteit zwaar verkeer/dag             56
gem. intensiteit bussen/dag                     0
Aantal bedrijfsuren:                            87599
(Bedrijfsuren zijn uren met een emissie > 0)
gemiddelde emissie over bedrijfsuren: (kg/s)         0.000000002
gemiddelde emissie over alle uren:    (kg/s)         0.000000002
cumulatieve emissie over alle voorgaande bronnen:    0.000000043 over alle uren ( 87600)

*********  Brongegevens van bron   :   18
** LIJNBRON VERKEER **  18, [Weg 26] "II, Manouvreren op terrein" segment[3/6]

X-positie van de bron [m]:            246679
Y-positie van de bron [m]:            442325
lengte lijnbron  [m]                    12.3
breedte lijnbron  [m]                    7.0
Hoogte lijnbron is                      1.5
x- en y-coordinaten begin lijnbron: 246675.7 442320.1
x- en y-coordinaten einde lijnbron: 246682.2 442330.5
schermhoogte:                             0.0
weghoogte:                                0.0
ventilatiefactor (0-1) :              0.00
bomenfactor :                         1.00
orientatie van de weg:                   58.3
rijsnelheid voor deze weg:               10.0
gem. intensiteit personenautoos/dag             9
gem. intensiteit middelzwaar verkeer/dag        0
gem. intensiteit zwaar verkeer/dag             56
gem. intensiteit bussen/dag                     0
Aantal bedrijfsuren:                            87599
(Bedrijfsuren zijn uren met een emissie > 0)
gemiddelde emissie over bedrijfsuren: (kg/s)         0.000000001
gemiddelde emissie over alle uren:    (kg/s)         0.000000001
cumulatieve emissie over alle voorgaande bronnen:    0.000000045 over alle uren ( 87600)

*********  Brongegevens van bron   :   19
** LIJNBRON VERKEER **  19, [Weg 26] "II, Manouvreren op terrein" segment[4/6]

X-positie van de bron [m]:            246680
Y-positie van de bron [m]:            442331
```

Behoort bij besluit van burgemeester en wethouders van Winterswijk van 7 april 2016
behorend bij vergunning zaaknummer Z2023-0[illegible]


```
lengte lijnbron  [m]                    3.9
breedte lijnbron  [m]                   7.0
Hoogte lijnbron is                    1.5
x- en y-coordinaten begin lijnbron: 246678.6 442332.3
x- en y-coordinaten einde lijnbron: 246682.2 442330.6
schermhoogte:                           0.0
weghoogte:                              0.0
ventilatiefactor (0-1) :              0.00
bomenfactor :                         1.00
orientatie van de weg:                154.4
rijsnelheid voor deze weg:             10.0
gem. intensiteit personenautoos/dag             9
gem. intensiteit middelzwaar verkeer/dag        0
gem. intensiteit zwaar verkeer/dag             56
gem. intensiteit bussen/dag                     0
Aantal bedrijfsuren:                             87599
(Bedrijfsuren zijn uren met een emissie > 0)
gemiddelde emissie over bedrijfsuren: (kg/s)         0.000000000
gemiddelde emissie over alle uren:    (kg/s)         0.000000000
cumulatieve emissie over alle voorgaande bronnen:    0.000000045 over alle uren ( 87600)

*********  Brongegevens van bron   :   20
** LIJNBRON VERKEER **  20, [Weg 26] "II, Manouvreren op terrein" segment[5/6]

X-positie van de bron [m]:            246675
Y-positie van de bron [m]:            442327
lengte lijnbron  [m]                    13.3
breedte lijnbron  [m]                   7.0
Hoogte lijnbron is                    1.5
x- en y-coordinaten begin lijnbron: 246671.1 442321.3
x- en y-coordinaten einde lijnbron: 246678.6 442332.3
schermhoogte:                           0.0
weghoogte:                              0.0
ventilatiefactor (0-1) :              0.00
bomenfactor :                         1.00
orientatie van de weg:                 55.5
rijsnelheid voor deze weg:             10.0
gem. intensiteit personenautoos/dag             9
gem. intensiteit middelzwaar verkeer/dag        0
gem. intensiteit zwaar verkeer/dag             56
gem. intensiteit bussen/dag                     0
Aantal bedrijfsuren:                             87599
(Bedrijfsuren zijn uren met een emissie > 0)
gemiddelde emissie over bedrijfsuren: (kg/s)         0.000000001
gemiddelde emissie over alle uren:    (kg/s)         0.000000001
cumulatieve emissie over alle voorgaande bronnen:    0.000000047 over alle uren ( 87600)

*********  Brongegevens van bron   :   21
** LIJNBRON VERKEER **  21, [Weg 26] "II, Manouvreren op terrein" segment[6/6]

X-positie van de bron [m]:            246681
Y-positie van de bron [m]:            442315
lengte lijnbron  [m]                    23.0
breedte lijnbron  [m]                   7.0
Hoogte lijnbron is                    1.5
x- en y-coordinaten begin lijnbron: 246671.1 442321.3
x- en y-coordinaten einde lijnbron: 246689.9 442308.1
schermhoogte:                           0.0
weghoogte:                              0.0
ventilatiefactor (0-1) :              0.00
bomenfactor :                         1.00
orientatie van de weg:                145.0
rijsnelheid voor deze weg:             10.0
gem. intensiteit personenautoos/dag             9
```

Behoort bij besluit van burgemeester en wethouders van Winterswijk van 7 april 2016
behorend bij vergunning
zaaknummer Z2023-00000000 bijlage


```
gem. intensiteit middelzwaar verkeer/dag        0
gem. intensiteit zwaar verkeer/dag             56
gem. intensiteit bussen/dag                     0
Aantal bedrijfsuren:                          87599
(Bedrijfsuren zijn uren met een emissie > 0)
gemiddelde emissie over bedrijfsuren: (kg/s)         0.000000003
gemiddelde emissie over alle uren:    (kg/s)         0.000000003
cumulatieve emissie over alle voorgaande bronnen:    0.000000049 over alle uren ( 87600)

*********  Brongegevens van bron   :   22
** OPPERVLAKTEBRON **  22, [Oppervlaktebron 27] "Opp, Mobiele werktuigen"

X-positie van de bron [m]:            246679
Y-positie van de bron [m]:            442327
kortste zijde oppervlaktebron  [m] :      8.3
langste zijde oppervlaktebron  [m] :     15.7
Hoogte oppervlaktebron is          :      1.5
Orientatie oppervlaktebron [graden]:     64.7
Aantal bedrijfsuren:                          87600
(Bedrijfsuren zijn uren met een emissie > 0)
gemiddelde emissie over bedrijfsuren: (kg/s)         0.000002100
gemiddelde emissie over alle uren:    (kg/s)         0.000002099
cumulatieve emissie over alle voorgaande bronnen:    0.000002148 over alle uren ( 87600)

*********  Brongegevens van bron   :   23
** BRON PLUS GEBOUW ** 23, [Schoorsteen 18] "CS, Centrale schoorsteen"

X-positie van de bron [m]:            246696
Y-positie van de bron [m]:            442321
langste zijde gebouw     [m]:        22.6
kortste zijde gebouw     [m]:        15.2
Hoogte van het gebouw    [m]:        19.0
Orientatie gebouw [graden]  :        56.2
x_coordinaat van gebouw  [m]:    246691
y_coordinaat van gebouw  [m]:    442324
Schoorsteenhoogte (tov maaiveld) [m]:     24.0
Inw. schoorsteendiameter  (top):           0.50
Uitw. schoorsteendiameter (top):           0.60
Gem. volumeflux over bedrijfsuren      (Nm3/s)   :    3.49236
Gem. uittree snelheid over bedrijfsuren (m/s) :   22.34739
Temperatuur rookgassen (K)                    :   343.00
Gem. warmte emissie over bedrijfsuren (MW)    :     0.285
**Warmte emissie is per uur berekend afh van buitenluchttemp**
Aantal bedrijfsuren:                          24907
(Bedrijfsuren zijn uren met een emissie > 0)
gemiddelde emissie over bedrijfsuren: (kg/s)         0.000017450
gemiddelde emissie over alle uren:    (kg/s)         0.000004959
cumulatieve emissie over alle voorgaande bronnen:    0.000007107 over alle uren ( 87600)

*********  Brongegevens van bron   :   24
** BRON PLUS GEBOUW ** 24, [Schoorsteen 31] "6, Stortput"

X-positie van de bron [m]:            246685
Y-positie van de bron [m]:            442315
langste zijde gebouw     [m]:        22.6
kortste zijde gebouw     [m]:        15.2
Hoogte van het gebouw    [m]:        19.0
Orientatie gebouw [graden]  :        56.2
x_coordinaat van gebouw  [m]:    246691
y_coordinaat van gebouw  [m]:    442324
Schoorsteenhoogte (tov maaiveld) [m]:     24.0
Inw. schoorsteendiameter  (top):           0.60
Uitw. schoorsteendiameter (top):           0.70
Gem. volumeflux over bedrijfsuren      (Nm3/s)   :    4.00000
```

Behoort bij besluit van burgemeester en wethouders van Winterswijk van 7 april 2016
behorend bij vergunning
zaaknummer Z2023-00000000 bijlage


```
Gem. uittree snelheid over bedrijfsuren (m/s) :   14.77056
Temperatuur rookgassen (K)                    :   285.00
Gem. warmte emissie over bedrijfsuren (MW)    :     0.019
**Warmte emissie is per uur berekend afh van buitenluchttemp**
Aantal bedrijfsuren:                              24402
(Bedrijfsuren zijn uren met een emissie > 0)
gemiddelde emissie over bedrijfsuren: (kg/s)         0.000016000
gemiddelde emissie over alle uren:    (kg/s)         0.000004455
cumulatieve emissie over alle voorgaande bronnen:    0.000011561 over alle uren ( 87600)

*********  Brongegevens van bron   :   25
** BRON PLUS GEBOUW ** 25, [Schoorsteen 32] "7, Hamermolen"

X-positie van de bron [m]:            246694
Y-positie van de bron [m]:            442325
langste zijde gebouw     [m]:        22.6
kortste zijde gebouw     [m]:        15.2
Hoogte van het gebouw    [m]:        19.0
Orientatie gebouw [graden]  :        56.2
x_coordinaat van gebouw  [m]:    246691
y_coordinaat van gebouw  [m]:    442324
Schoorsteenhoogte (tov maaiveld) [m]:     24.0
Inw. schoorsteendiameter  (top):           0.60
Uitw. schoorsteendiameter (top):           0.70
Gem. volumeflux over bedrijfsuren      (Nm3/s)  :    4.00000
Gem. uittree snelheid over bedrijfsuren (m/s) :   14.77097
Temperatuur rookgassen (K)                    :   285.00
Gem. warmte emissie over bedrijfsuren (MW)    :     0.019
**Warmte emissie is per uur berekend afh van buitenluchttemp**
Aantal bedrijfsuren:                              25388
(Bedrijfsuren zijn uren met een emissie > 0)
gemiddelde emissie over bedrijfsuren: (kg/s)         0.000016000
gemiddelde emissie over alle uren:    (kg/s)         0.000004635
cumulatieve emissie over alle voorgaande bronnen:    0.000016196 over alle uren ( 87600)


lijst met receptorpunt die ergens een bronafstand van nul gaven:
```

Behoort bij besluit
van burgemeester
en wethouders van
Winterswijk van
7 april 2016
behorend
bij vergunning
zaaknummer Z2023-00[illegible]

VERANTWOORDING

Rapporttitel	TOETS LUCHTKWALITEITSEISEN WET MILIEUBEHEER COOPS MENGVOEDERS TE WINTERSWIJK
Subtitel	Luchtkwaliteitsonderzoek in het kader van een aanvraag revisievergunning
Rapportnummer	BL2023.11197.02-V01
	Deze versie vervangt eventueel eerder uitgebrachte versies in zijn geheel
Trefwoorden	Wet milieubeheer, NO2, PM10, PM2,5
Opdrachtgever	Coops Mengvoeders B.V. + Van Westreenen B.V.
Adres	Wooldseweg 28 7102 EE Winterswijk
Contactpersoon	Dhr. B. Wopereis
Auteur	Ir. F.B.H. de Bree
Functie auteur	Directeur / senior adviseur
Controleur	R.A. van Zwaal, MSc.
Functie controleur	Adviseur luchtkwaliteit
Datum	Maart 2023

Behoort bij besluit
van burgemeester
en wethouders van
Winterswijk van
7 april 2016
behorend
bij vergunning
zaaknummer Z2023-0000819
gemeente
Winterswijk
Behoort bij besluit
van burgemeester

blauw
luchthygiëne
onderzoek en advies

Nude 54 – 6702 DN Wageningen
telefoon 0317 466699 – fax 0317 426111
email info@buroblauw.nl – internet www.buroblauw.nl

Behoort bij besluit
van burgemeester
en wethouders van
Winterswijk van
7 april 2016
behorend
bij vergunning
zaaknummer Z2023-0000[illegible]
gemeente Winterswijk
Behoort bij besluit
van burgemeester

blauw
luchthygiëne
onderzoek en advies

ONDERZOEK GEUREMISSIE COOPS MENGVOEDERS B.V. TE WINTERSWIJK

Verspreidingsberekeningen i.k.v. aanvraag revisievergunning

Rapportnummer: BL2023.11197.01-V03
September 2023

Nude 54 – 6702 DN Wageningen
telefoon 0317 466699 – fax 0317 426111
email info@buroblauw.nl – internet www.buroblauw.nl

TÜV NORD
TÜV Nederland QA B.V.
VCA*

Behoort bij besluit van burgemeester en wethouders van Winterswijk van 7 april 2016
behorend bij vergunning zaaknummer Z2023-00008190 bij besluit van burgemeester

INHOUDSOPGAVE

1. Inleiding 3
2. Toetsingskader 4
2.1 Geurbeleid van toepassing 4
2.2 Activiteitenbesluit en aanvaardbaar hinderniveau 4
2.3 Samenvatting onderdelen brancheafspraken 5
2.4 Provinciaal geurbeleid 6
3. Inrichting en omgeving 8
3.1 Ligging inrichting en toetsingspunten 8
3.2 Vaststellen geurbron(nen) 9
4. Emissieschatting 11
4.1 Berekening geuremissies 11
4.2 Best beschikbare technieken 12
5. Verspreidingsberekeningen 13
5.1 Verspreidingsmodel 13
5.2 Resultaten verspreidingsberekeningen 13
5.2 Resultaten verspreidingsberekeningen na getroffen bbt-maatregelen 14
6. Conclusies 16
7. Literatuurlijst 17
Bijlagen 18
A. Berekeningsjournaal scenario huidige situatie 19
B. Berekeningsjournaal scenario centrale schoorsteen 22
Verantwoording 25

Behoort bij besluit
van burgemeester
en wethouders van
Winterswijk van
7 april 2016
behorend
bij vergunning
zaaknummer Z2023-00[illegible]

1. INLEIDING

Buro Blauw heeft in opdracht van Coops Mengvoeders B.V. een geuronderzoek uitgevoerd voor de productielocatie aan de Wooldseweg 28 te Winterswijk. Bij Coops Mengvoeders B.V. wordt o.a. varkens- rundveevoeder geproduceerd.

Doel van het onderzoek is het vaststellen of het voorgestelde productiepakket een overschrijding oplevert in de omgeving, volgens de geurnorm opgegeven in het Activiteitenbesluit artikel 2.7a, in het kader van de aanvraag revisievergunning.

In deze versie 3 van het rapport is rekening gehouden met opmerkingen van het bevoegde gezag op eerdere versies van het rapport (1).

In dit rapport wordt eerst een relevant toetsingskader besproken in hoofdstuk 2. In hoofdstuk 3 wordt de ligging van de inrichting gegeven. De emissieschattingen worden in hoofdstuk 4 gegeven. Hoofdstuk 5 presenteert de resultaten van de verspreidingsberekeningen. De conclusies van het onderzoek worden geformuleerd in hoofdstuk 6.

Behoort bij besluit van burgemeester en wethouders van Winterswijk van 7 april 2016
behorend bij vergunning
zaaknummer Z2023-0[illegible]

2. TOETSINGSKADER

2.1 Geurbeleid van toepassing

De inrichting van Coops Mengvoeders B.V. valt onder het Activiteitenbesluit, waarin voorgeschreven wordt dat geurhinder voorkomen, of tot een aanvaardbaar niveau beperkt moet worden.

Inmiddels is de bijzondere regeling A3 voor de diervoederindustrie herzien, zijn er nieuwe emissiekentallen beschikbaar gekomen en is de regeling tezamen met de NeR komen te vervallen. Daarvoor in de plaats zijn afspraken gemaakt tussen bedrijven, Nevedi en de omgevingsdiensten. Het wettelijk kader is daarmee voor Coops Mengvoeders B.V. niet gewijzigd.

2.2 Activiteitenbesluit en aanvaardbaar hinderniveau

Het geurbeleid in Nederland is gedecentraliseerd naar de vergunningverlenende instanties. Op mengvoederbedrijven is betreffende geur het Activiteitenbesluit artikel 2.7a van toepassing. In Artikel 2.7a lid 1 staat:

> *"Indien bij een activiteit emissies naar de lucht plaatsvinden, wordt daarbij geurhinder bij geurgevoelige objecten voorkomen, dan wel voor zover dat niet mogelijk is wordt de geurhinder tot een aanvaardbaar niveau beperkt."*

Lid 2 stelt dat een eventueel geuronderzoek dient te worden uitgevoerd conform NTA 9065. Lid 3 benoemt zes aspecten waarmee tenminste rekening moet worden gehouden bij het vaststellen van een aanvaardbaar geurhinderniveau.

Een informatiedocument (2) is opgesteld in een samenwerking van de Nederlandse Vereniging Diervoeders (Nevedi), de omgevingsdiensten (regionale uitvoeringsdiensten, RUD) en bedrijven, om invulling te geven aan de eisen betreffende geur vanuit het Activiteitenbesluit. De afspraken gemaakt tussen bedrijven, Nevedi en de omgevingsdiensten gaan onder meer over:

- de berekening van de geuremissie;
- een aanvaardbaar hinderniveau;
- welke gegevens het bedrijf bijhoudt en aanlevert aan het bevoegd gezag;
- hoe het bevoegd gezag toezicht kan houden.

Voor meer informatie wordt verwezen naar het informatiedocument. Enkele voor dit geuronderzoek relevante zaken worden hieronder beschreven.

Behoort bij besluit van burgemeester en wethouders van Winterswijk van 7 april 2016
behorend bij vergunning zaaknummer Z2023-0[illegible]

2.3 Samenvatting onderdelen brancheafspraken

2.3.1 Toepassingsgebied

De regeling is van toepassing op:
- Bedrijven waarbij de maximale geuremissie niet meer dan een factor 5 afwijkt van de jaargemiddelde geuremissie;
- Veevoer met maximaal 5 gewichtsprocent aan dierlijk vet. Het percentage vet van het eindproduct kan dus hoger zijn dan 5%;
- Veevoer met maximaal 60% vismeel in het ruweiwit;
- Een meeltemperatuur die niet hoger is dan 90°C.

De regeling is niet van toepassing op de productie van diervoedersoorten zoals pet-food en visvoer, en niet op het louter mengen van diervoeder(grondstoffen) zonder verdere nabewerking.

2.3.2 Emissiebronnen

De geuremissie van een diervoederbedrijf wordt voor ten minste 90% bepaald door de emissie van de koelers van de persinstallatie(s) en in beperkte mate door andere emissies.

De geuremissiefactoren (ou_E/ton product) zijn gebaseerd op de emissie van de koelers van de persinstallatie(s). De geuremissiefactoren zijn afhankelijk van de diersoort waarvoor het voer is bestemd, het eiwitgehalte en de meeltemperatuur.
De geuremissiefactoren zijn gebaseerd op onderzoek door Buro Blauw en Zetadec (3). Het bijbehorende berekeningsbestand met de geuremissiefactoren is beschikbaar via de website van Geurnorm Diervoederindustrie (4).

2.3.3 Aanvaardbaar hinderniveau

Bij geurgevoelige objecten geldt voor bestaande situaties als aanvaardbaar hinderniveau een geurbelasting met een maximum van 1,4 ou_E/m^3 als 98-percentiel.

Bij minder geurgevoelige objecten kan het bevoegd gezag op grond van lokale overwegingen een aangepast beschermingsniveau kiezen. Zo kan het bevoegd gezag besluiten welke geurbelasting aanvaardbaar is, bijvoorbeeld tot een maximum van 2,8 ou_E/m^3 als 98-percentiel voor bestaande situaties.

Winterswijk is gelegen in de provincie Gelderland. Binnen het Gelders geurbeleid is het mogelijk woningen gelegen in het buitengebied of in een gebied met bedrijfsbestemming aan te merken als geurgevoelig object in een minder beschermde categorie B (Gebiedscategorie Werken). Hiervoor geldt dan over het algemeen een met een factor 3 aangepast aanvaardbaar hinderniveau. Binnen de brancheafspraken is een factor 2 gebruikelijk. Voor woningen in het buitengebied of een gebied met bedrijfsbestemming wordt voorgesteld het aangepaste beschermingsniveau van 2,8 ou_E/m^3 als 98-percentiel aan te houden.

Behoort bij besluit van burgemeester en wethouders van Winterswijk van 7 april 2016
behorend bij vergunning
zaaknummer Z2023-0

2.4 Provinciaal geurbeleid

Coops is gevestigd in Winterswijk. De gemeente Winterswijk is het bevoegd gezag voor Coops. Winterswijk is gelegen in de provincie Gelderland. Voor de beoordeling van de geurbelasting kan voor het aanvaardbaar geurhinderniveau kan worden aangesloten bij het geurbeleid van de provincie Gelderland (4).

Toetsing van de geur vindt plaats aan de hand van de hinderlijkheid van de geur, zoals is samengevat in tabel 2.1. Hierbij wordt uitgegaan van de geurconcentratie, in ou_E/m^3, bij de hedonische waarde van -2 (H=-2).

Tabel 2.1 Beoordeling van de geur, naar (5).

Wanneer proefpersonen aan een geur bij de volgende concentraties een hedonische waarde van -2 toekennen (NVN 2818)	wordt de geur beoordeeld als:
< 1,5 ou_E/m^3	zeer hinderlijk
1,5 – 5 ou_E/m^3	hinderlijk
5 – 15 ou_E/m^3	minder hinderlijk
> 15 ou_E/m^3	niet hinderlijk

Verder maken de geurbeleidsregels van de provincie Gelderland onderscheid in de aard of bestemming van geurgevoelige objecten. Onderstaand de indeling van de gehanteerde categorieën, naar (5).

Categorie A: woningen, scholen, verzorgingsinstellingen en vergelijkbare objecten gelegen in gebiedscategorie “wonen”;
Categorie B: woningen en vergelijkbare objecten gelegen in gebiedscategorie “werken”;
Categorie C: verblijfsobjecten, niet zijnde woningen of vergelijkbare objecten, gelegen in gebiedscategorie wonen of werken;
Categorie D: verblijfsobjecten gelegen op een industrieterrein op de gronden die zijn bestemd voor bedrijven in categorie 4 of hoger conform de VNG brochure Bedrijven en Milieuzonering.

Conform artikel 8 lid 5 worden verspreid liggende woningen in het buitengebied aangemerkt als woningen behorend tot categorie A. In specifieke gevallen kunnen GS deze woningen echter aanmerken als geurgevoelige objecten categorie B.

De streef- en richtwaarden voor bovenstaande categorieën worden getoond in tabel 2.2.

Tabel 2.2 Richtwaarde geurbelasting ter hoogte van geurgevoelige objecten in de categorieën A, B en C uitgedrukt in ou_E/m^3 voor het 98 percentiel.

Aard van de geur	Streefwaarden 98 percentiel, in ou_E/m^3			Richtwaarden 98 percentiel, in ou_E/m^3		
	Cat. A	Cat. B	Cat. C	Cat. A	Cat. B	Cat. C
Zeer hinderlijk	0,05	0,15	0,5	0,15	0,5	1,5
Hinderlijk	0,15	0,5	1,5	0,5	1,5	5
Minder hinderlijk	0,5	1,5	5	1,5	5	15
Niet hinderlijk	1,5	5	15	5	15	50

Behoort bij besluit
van burgemeester
en wethouders van
Winterswijk van
7 april 2016
behorend
bij vergunning
zaaknummer Z2023-00008190 bij besluit
van burgemeester

Voor categorie D is geen streef- of richtwaarde vastgesteld. Voor deze categorie geldt conform artikel 8 lid 3 een aanvaardbaar geurhinderniveau wat met redelijke maatregelen bereikt kan worden.

Bij kortdurende of sterk fluctuerende bronnen dient tevens te worden getoetst bij geurconcentraties voor het 99,5- en 99,9-percentiel, waarbij de van toepassing zijnde toetsingswaarden voor het 98-percentiel worden vermenigvuldigd met respectievelijk een factor 2 en 4.

Bij Coops is op grond van het geurbeleid van de provincie Gelderland sprake van een bestaande activiteiten. Conform artikel 4 zijn bestaande activiteiten in principe vergunbaar tot de richtwaarde of zoveel lager als met toepassing van bbt haalbaar is. Eventueel kan worden afgeweken tot maximaal de grenswaarde of een waarde die eerder als aanvaardbaar geurhinderniveau is vastgesteld.

In het branche onderzoek naar geuremissies in de diervoederindustrie (6) is voor diervoeders een geurconcentratie met een hedonische waarde –2 vastgesteld tussen 13,2 ou_E/m^3 en 21,2 ou_E/m^3 , met een gemiddelde waarde van 16,7 ou_E/m^3. Op grond van de laagste waarde kan de geur van diervoederbedrijven ingedeeld worden als een minder hinderlijke geur. Hiervoor geldt voor Categorie A bestemmingen een streefwaarde van 0,5 ou_E/m^3 en een richtwaarde van 1,5 ou_E/m^3.

Behoort bij besluit
van burgemeester
en wethouders van
Winterswijk van
7 april 2016
behorend
bij vergunning
zaaknummer Z2023-00[illegible]

3. INRICHTING EN OMGEVING

3.1 Ligging inrichting en toetsingspunten

De inrichting van Coops Mengvoeders B.V. is gelegen aan de Wooldseweg 28 te Winterswijk. Het bedrijf ligt te midden van geurgevoelige objecten, een gedeelte waarvan in dit onderzoek als toetsingslocaties worden gebruikt. Deze objecten bestaan uitsluitend uit woningen en hebben hierdoor volgens het geurbeleid van de provincie Gelderland een geurhindergrens van 1,5 ou_E/m^3 als 98-percentiel.

Details van de toetsingslocaties zijn gegeven in tabel 3.1. In de tabel is tevens aangegeven tot welke gebiedscategorie de objecten worden gerekend. Figuur 3.1 toont de ligging van het bedrijf met omliggende toetsingspunten. Ook gegeven is het emissiepunt zoals dit in het verspreidingsmodel is ingevoerd.

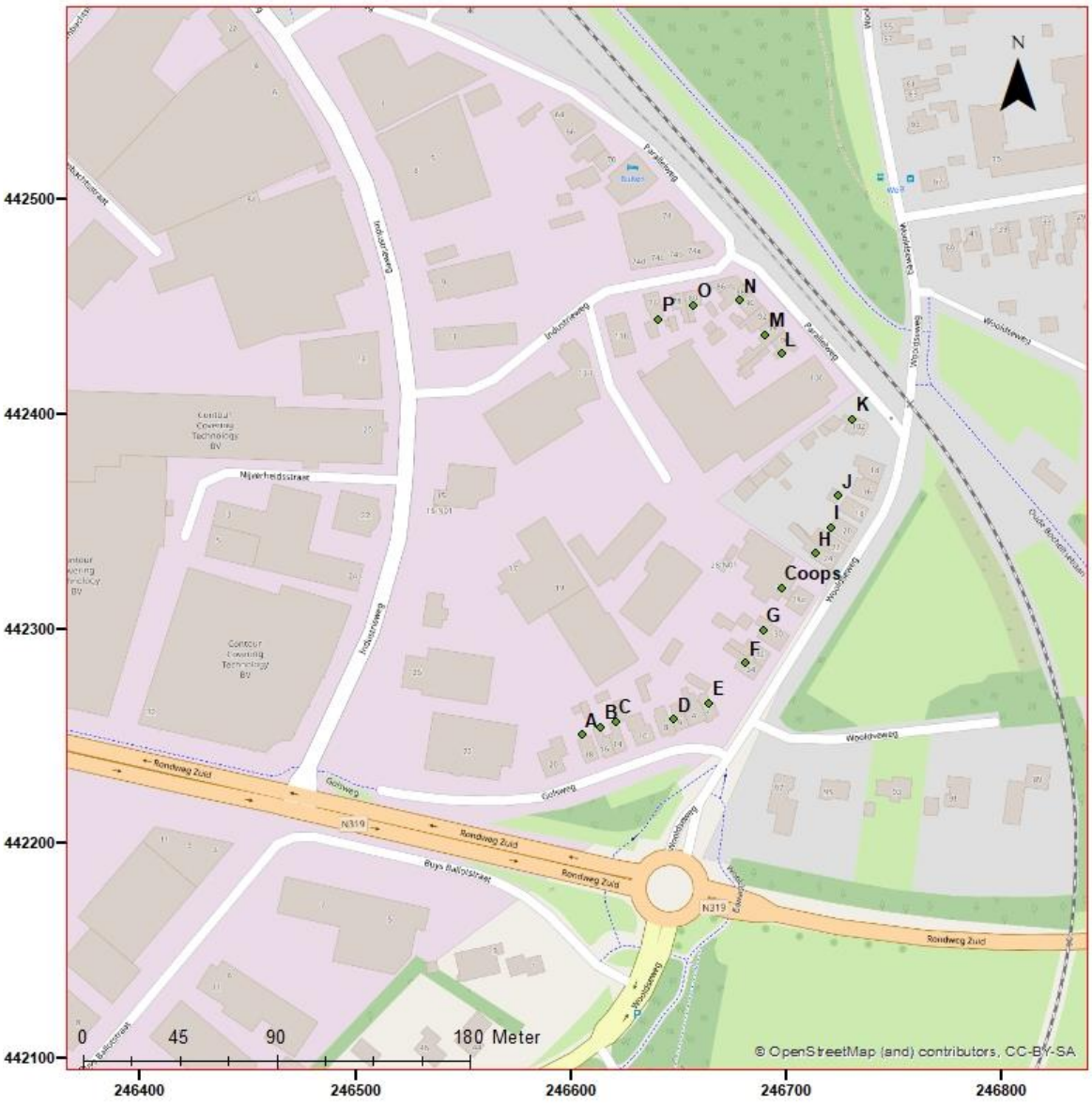

Figuur 3.1 Ligging van Coops Mengvoeders B.V. en toetsingslocaties.

Behoort bij besluit van burgemeester en wethouders van Winterswijk van 7 april 2016
behorend bij vergunning
zaaknummer Z2023-0

Tabel 3.1 Toetsingslocaties rondom de inrichting en bestemmingstypes.

ID	Adres	X	Y	Bestemmingstype
A	Golsweg 20 Winterwijk	246605	442251	Wonen
B	Golsweg 18 Winterwijk	246614	442254	Wonen
C	Golsweg 16 Winterwijk	246621	442257	Wonen
D	Golsweg 8 Winterwijk	246648	442258	Wonen
E	Golsweg 2 Winterwijk	246664	442265	Wonen
F	Wooldseweg 34 Winterwijk	246681	442284	Wonen
G	Wooldseweg 30 Winterwijk	246689	442299	Wonen
H	Wooldseweg 24 Winterwijk	246714	442335	Wonen
I	Wooldseweg 24 Winterwijk	246721	442347	Wonen
J	Wooldseweg 14 Winterwijk	246725	442362	Wonen
K	Paralelweg 102 Winterswijk	246731	442397	Wonen
L	Paralelweg 96 Winterswijk	246698	442428	Wonen
M	Paralelweg 92 Winterswijk	246691	442437	Wonen
N	Paralelweg 88 Winterswijk	246679	442453	Wonen
O	Paralelweg 78 Winterswijk	246657	442450	Wonen
P	Paralelweg 76 Winterswijk	246641	442444	Wonen

3.2 Vaststellen geurbron(nen)

Bij Coops Mengvoeders B.V. worden varkens- en rundveevoer geproduceerd op 2 perslijnen, ieder met een capaciteit van 6 ton/uur. De koellucht van beide perslijnen wordt ieder over een schoorsteen afgevoerd. De schoorsteen van perslijn 1 heeft een hoogte van 23,5 m en van perslijn 2 van 22,5 m.

De jaarproductie bedraagt 30.000 ton geperste diervoerders en 5.000 ton meel. De productie vindt van maandag t/m zaterdag gedurende 12 uur per dag plaats. Dit komt overeen met een bedrijfstijd van 52*6*12 =3.744 uur/jaar. Vanwege omsteltijden van de persen vindt de productie van geperste diervoeders plaats gedurende 2.500 uur per jaar.

In dit rapport wordt de geuremissie van het bedrijf voor 2 representatieve productiepakketten berekend, deze staan in tabel 3.2.

Behoort bij besluit van burgemeester en wethouders van Winterswijk van 7 april 2016
behorend bij vergunning zaaknummer Z2023-00[illegible]

Tabel 3.2 Representatieve productiepakketten voor Coops Mengvoeders B.V.

Soort	Eiwitgehalte [gew-%]	Meeltemperatuur [°C]	Jaarproductie [ton/jaar]
Pakket 1			
Varkens	14%	65	15000
Varkens	15%	65	8300
Varkens	16%	65	5300
Varkens	17%	65	1400
Totaal			**30000**
Pakket 2			
Rundvee	12%	55	2000
Rundvee	13%	55	400
Rundvee	14%	55	500
Rundvee	15%	55	500
Rundvee	16%	55	1500
Rundvee	17%	55	3000
Rundvee	18%	55	15000
Rundvee	19%	55	4000
Rundvee	20%	55	1000
Rundvee	21%	55	100
Rundvee	23%	55	2000
Totaal			**30000**

Behoort bij besluit van burgemeester en wethouders van Winterswijk van 7 april 2016
behorend bij vergunning
zaaknummer Z2023-00000000 Besluit
gemeente Winterswijk

4. EMISSIESCHATTING

4.1 Berekening geuremissies

De geuremissies van de 2 voorbeeld productiepakketten zijn berekend met behulp van de emissiefactoren afkomstig van het informatiedocument voor de diervoederindustrie (2). De resultaten van de berekeningen staan in tabel 4.1

Tabel 4.1 Resultaten van geuremissieberekeningen voor de 2 voorbeeld productpakketten

Voersoort	Eiwit-gehalte	Meel-temperatuur	Productie	Perslijn	Productieduur	Emissiefactor	Geuremissie	
	[%]	[°C]	[t/j]		u/j	[MouE/t]	[Mou_E/j]	(Mou_E/u)
Varkens	14	65	15000	1	2500	14,7	220500	88,2
	15	65	8300	2	1.383,3	14,7	122010	88,2
	16	65	5300	2	883,3	26,9	142570	161,4
	17	65	1400	2	233,3	26,9	37660	161,4
Totaal			**30000**		**2500**		**522740**	
Rundvee	12	55	2000	2	83,3	11,2	5600	67,2
	13	55	400	2	83,3	11,2	5600	67,2
	14	55	500	2	83,3	12,1	6050	72,6
	15	55	500	2	83,3	12,1	6050	72,6
	16	55	1500	2	250,0	14,6	21900	87,6
	17	55	3000	2	500,0	14,6	43800	87,6
	18	55	15000	1	2.500,0	20,6	309000	123,6
	19	55	4000	2	666,7	20,6	82400	123,6
	20	55	1000	2	166,7	26,2	26200	157,2
	21	55	100	2	16,7	26,2	2620	157,2
	23	55	2000	2	333,3	21,7	43400	130,2
Totaal					**2.500,0**		**552620**	**1146,6**

Uit de tabel volgt dat het voorbeeld productiepakket varkensvoer een geuremissie heeft van 522.740 Mou_E/j en het voorbeeldpakket rundveevoer 552.620 Mou_E/j. Deze emissies vinden via de schoorstenen van de twee perslijnen plaats. Tabel 4.2 geeft de geuremissies van de beide schoorstenen voor de twee voorbeeldpakketten. Hierin wordt tevens een worstcase geuremissie gegeven, waarbij uitgegaan wordt van de hoogst mogelijke geuremissies op perslijn 1 (varkensvoer) en perslijn 2 (rundveevoer).

Behoort bij besluit van burgemeester en wethouders van Winterswijk van 7 april 2016
behorend bij vergunning zaaknummer Z2023-00008

Tabel 4.2 Geuremissies per schoorsteen voor de beide voorbeeldpakketten

Voersoort	Perslijn	Emissieduur	Geuremissie	Temperatuur	Debiet
		[u/j]	[Mou_E/u]	[K]	Nm^3/s
Varkens	1	2500	88,2	343	1,35
	2	2500	120,9	343	2,14
Rundvee	1	2500	123,6	343	1,35
	2	2500	107,5	343	2,14
Worstcase	1	2500	161,4	343	1,35
	2	2500	123,6[1]	343	2,14

[1]: meest voorkomende emissie

4.2 Best beschikbare technieken

Daar waar de vereiste geurimmissiereductie met schoorsteenverhoging, technisch en planologisch, is te realiseren, is dit naar verwachting de meest kosteneffectieve maatregel. Gaswassers, alkalisch oxidatieve gaswassers, biowassers, biofilters en koude oxidatie zijn andere maatregelen, die als BBT-maatregel voor de diervoederindustrie worden beschouwd.

Indien Coops Mengvoeders B.V. voldoet aan de maximaal toegestane immissieconcentratie volgens het geurbeleid van de provincie Gelderland van 1,5 ou_E/m^3 als 98-percentiel, dan zijn geen bbt-maatregelen vereist. Bij overschrijding kan de toepassing van hierboven vermelde maatregelen, of het samenvoegen (en verhogen) van de schoorstenen een uitkomst bieden.

Behoort bij besluit van burgemeester en wethouders van Winterswijk van 7 april 2016
behorend bij vergunning
zaaknummer Z2023-0

5. VERSPREIDINGSBEREKENINGEN

5.1 Verspreidingsmodel

5.1.1 ALGEMEEN

De verspreidingsberekeningen zijn uitgevoerd met het softwarepakket GeoMilieu Stacks-G Versie 2022.4 release juli 2022. Dit programma is een implementatie van het NNM. Volgens het NNM dienen statistische berekeningen uitgevoerd te worden over een periode van tenminste vijf jaar. De berekeningen zijn uitgevoerd over de periode 2005 t/m 2014 zoals de beheercommissie van het NNM aanbeveelt.

De berekeningen zijn uitgevoerd op de toetsingslocaties zoals voorgesteld in hoofdstuk 3. De ruwheidslengte is bepaald door het model (Pre-SRM). Voor een gedetailleerd overzicht van alle invoerparameters wordt verwezen naar het journaalbestand van de modelberekeningen (bijlage A).

5.1.2 MODELLERING

De geuremissie van Coops Mengvoeders B.V. vindt plaats via 2 schoorstenen met een hoogte van respectievelijk 23,5 m (perslijn 1) en 22,5 m (perslijn 1). Deze zijn ingevoerd als puntbron met gebouwinvloed. Voor de inrichting is één vervangingsgebouw ingevoerd met een hoogte van 19m ter modellering van gebouwinvloed.

Coops Mengvoeders B.V. produceert gedurende 52 weken, 6 dagen per week, 12 uur per dag. Dit resulteert in een bedrijfstijd van 3.744 uur per jaar. Als gevolg van het opstarten dan wel omschakelen van de productie vindt de geuremissie gedurende 2.500 uur per jaar plaats.

5.2 Resultaten verspreidingsberekeningen

De maximaal toegestane immissieconcentratie volgens het geurbeleid van de provincie Gelderland bedraagt 1,5 ou_E/m^3 voor de inrichting van Coops Mengvoeders B.V. De berekende geurconcentraties voor de 2 voorbeeld productiepakketten op de toetspunten weergegeven in hoofdstuk 3 staan in tabel 5.1

Behoort bij besluit van burgemeester en wethouders van Winterswijk van 7 april 2016
behorend bij vergunning
zaaknummer Z2023-00000000 de heer/mevrouw

Tabel 5.1 Resultaten immissieconcentraties voor de twee voorbeeld productpakketten in de huidige situatie.

ID	Adres	X	Y	98% [ou$_E$/m^3]	
		[m]	[m]	Varkensvoer	Rundveevoer
A	Golsweg 20	246.605	442.251	1,14	1,15
B	Golsweg 18	246.614	442.254	1,08	1,10
C	Golsweg 16	246.621	442.257	1,01	1,04
D	Golsweg 8	246.648	442.258	0,77	0,97
E	Golsweg 2	246.664	442.265	0,91	1,08
F	Wooldseweg 34	246.681	442.284	1,32	1,33
G	Wooldseweg 30	246.689	442.299	3,10	3,04
H	Wooldseweg 24	246.714	442.335	5,57	5,82
I	Wooldseweg 24	246.721	442.347	2,95	2,98
J	Wooldseweg 14	246.725	442.362	4,05	3,96
K	Paralelweg 102	246.731	442.397	3,55	3,44
L	Paralelweg 96	246.698	442.428	1,74	1,81
M	Paralelweg 92	246.691	442.437	1,67	1,73
N	Paralelweg 88	246.679	442.453	1,54	1,60
O	Paralelweg 78	246.657	442.450	1,22	1,30
P	Paralelweg 76	246641	442444	0,97	1,08

Uit de verspreidingsberekeningen blijkt dat de immissieconcentratie voor beide voorbeeld productiepakketten bij een aantal toetspunten groter is dan 1,5 ou$_E$/m^3 als 98 percentiel. Er wordt dus in de huidige situatie niet voldaan aan het toetsingskader volgens het geurbeleid van de provincie Gelderland.

5.2 Resultaten verspreidingsberekeningen na getroffen bbt-maatregelen

Nagegaan is met welke maatregelen Coops Mengvoeders B.V. kan voldoen aan het voorgestelde toetsingskader voor het aanvaardbaar hinderniveau. De hoogste geurconcentratie wordt bereikt aan de Wooldseweg 24 en bedraagt voor het voorbeeldpakket rundveevoer 5,82 ou$_E$/m^3 als 98 percentiel. Teneinde te voldoen aan een geurconcentratie van 1,4 ou$_E$/m^3 als 98 percentiel moet de verspreiding van de afgassen verbeterd worden, of moet er een geuremissiereducerende techniek (bbt) toegepast worden.

Volgens het informatiedocument voor de diervoederindustrie (2) is verhoging van de emissiehoogte bij diervoederbedrijven de meest kosteneffectieve maatregel voor geur. Andere technieken, zoals toepassing van koude oxidatie, komen in beeld als verhoging van de emissiehoogte niet toepasbaar is.

Behoort bij besluit van burgemeester en wethouders van Winterswijk van 7 april 2016
behorend bij vergunning
zaaknummer Z2023-0

Daarom is als eerste maatregel onderzocht de afgassen van de beide perslijnen te leiden over een gemeenschappelijke schoorsteen met een hoogte van 25 m en een diameter van 0,50m. Deze schoorsteen is gesitueerd ter hoogte van de huidige schoorsteen van perslijn 1. Het afgasdebiet van de schoorsteen bedraagt hierbij 3,49 Nm^3/s en de uittreedsnelheid bedraagt 22,4 m/s. De berekeningen zijn uitgevoerd volgens het worstcase emissiescenario in tabel 4.2. De resultaten van deze berekeningen staat in tabel 5.2. Het scenariobestand van de berekeningen staat in bijlage B.

Tabel 5.2 Resultaten immissieconcentraties voor de worstcase emissiesituatie, bij een gemeenschappelijke schoorsteen met een hoogte van 25 m.

ID	Adres	X	Y	geurconcentratie [ou_E/m^3]		
		[m]	[m]	98 perc	99,5 perc	99,9 perc
Richtwaarden provincie Gelderland				**1,5**	**3**	**6**
A	Golsweg 20	246.605	442.251	0,3	0,7	1,3
B	Golsweg 18	246.614	442.254	0,2	0,6	1,2
C	Golsweg 16	246.621	442.257	0,2	0,6	1,2
D	Golsweg 8	246.648	442.258	-	1,1	2,0
E	Golsweg 2	246.664	442.265	-	1,2	2,0
F	Wooldseweg 34	246.681	442.284	-	1,0	1,6
G	Wooldseweg 30	246.689	442.299	0,2	1,1	1,7
H	Wooldseweg 24	246.714	442.335	1,0	1,5	1,9
I	Wooldseweg 24	246.721	442.347	1,0	1,7	2,3
J	Wooldseweg 14	246.725	442.362	1,2	2,2	2,5
K	Paralelweg 102	246.731	442.397	0,9	1,7	2,2
L	Paralelweg 96	246.698	442.428	0,6	1,5	2,2
M	Paralelweg 92	246.691	442.437	0,6	1,7	2,4
N	Paralelweg 88	246.679	442.453	0,6	1,9	2,6
O	Paralelweg 78	246.657	442.450	0,5	1,9	2,6
P	Paralelweg 76	246641	442444	0,3	1,8	2,6
Q	Henri Dunantplein 24	246.843	442.457	1,5	2,1	2,5
R	Henri Dunantplein 18	246.865	442.450	1,5	2,1	2,4
S	Rusthuisstraat 23	246.921	442.559	1,1	1,7	2,1
T	Rusthuisstraat 35	246.814	442.491	1,5	2,3	2,8
U	Rusthuisstraat 41	246.783	442.287	0,4	1,7	2,5
V	Wooldseweg 95	246.729	442.229	0,1	0,9	2,0
W	Wooldseweg 91	246.775	442.232	0,4	1,8	2,5

Uit de tabel volgt dat Coops Mengvoerders B.V. voldoet aan de richtwaarden van het geurbeleid van de provincie Gelderland wanneer de afgassen van beide perslijnen geleid worden over een gemeenschappelijke schoorsteen met een hoogte van 25 m en een diameter van 0,50 m.

Behoort bij besluit van burgemeester en wethouders van Winterswijk van 7 april 2016
behorend bij vergunning
zaaknummer Z2023-0

6. CONCLUSIES

Buro Blauw heeft in opdracht van Coops Mengvoeders B.V. te Winterswijk een geuronderzoek uitgevoerd. Met behulp van emissiekentallen uit het Informatiedocument voor de diervoederindustrie van Infomil, zijn de emissies als gevolg van de inrichting geschat, en is de resulterende geurbelasting in de omgeving berekend. Uit het geuronderzoek kunnen de volgende conclusies worden getrokken:

- In de huidige bedrijfssituatie bedraagt maximale immissieconcentratie ter hoogte van omliggende toetsingspunten 5,82 ou_E/m^3 als 98-percentiel. Hierbij wordt niet voldaan aan het aanvaardbaar hinderniveau van 1,5 ou_E/m^3 als 98 percentiel volgens het geurbeleid van de provincie Gelderland.

- Door de afgassen van beide perslijnen te leiden over een gemeenschappelijke schoorsteen met een hoogte van 25 m en een diameter van 0,50 m, wordt voldaan aan de richtwaarden van het geurbeleid van de provincie Gelderland.

Behoort bij besluit van burgemeester en wethouders van Winterswijk van 7 april 2016
behorend bij vergunning
zaaknummer Z2023-0[illegible]

7. LITERATUURLIJST

1. **Omgevingsdienst Regio Arnhem.** 24 mei 2023. ADV-23-80.
2. **InfoMil.** Kenniscentrum InfoMil. *Lucht - Diervoederindustrie.* [Online] 15 november 2016. http://www.infomil.nl/onderwerpen/klimaat-lucht/ner/activiteiten/diervoederindustrie/.
3. **Thomas, Menno.** *Evaluatie geur-emissie model Diervoederindustrie.* Wageningen : Zetadec, 2016.
4. **Bree, F.B.H. de.** *Herziening bijzondere regeloing diervoederbedrijven.* sl : Buro Blauw, 17 december 2011. BL2007.2994.01 Eindversie.
5. **Gelderland, Gedeputeerde Staten van.** *Beleidsregels geur bedrijven (niet-veehouderijen) Gelderland.* sl : Provincie Gelderland, 2017. besluit 28 februari 2017.
6. **Buro Blauw.** *Herziening bijzondere regeling voor de diervoederindustrie.* 2006. BL2006.2994.01.

Behoort bij besluit
van burgemeester
en wethouders van
Winterswijk van
7 april 2016
behorend
bij vergunning
zaaknummer Z2023-00008190 bij besluit
van burgemeester

BIJLAGEN

Behoort bij besluit van burgemeester en wethouders van Winterswijk van 7 april 2016
behorend bij vergunning
zaaknummer Z2023-0

A. Berekeningsjournaal scenario huidige situatie

```
 STACKS+ VERSIE 2022.2
  Release 2022-07-21

imodus= 1
n u10= 0
n u102= 0
n u103= 0
n u104= 0


runidentificatie  GM-STACKS-Geur-2005
Stof-identificatie:  Geur

start datum/tijd:12/03/2023 21:54:41
datum/tijd journaal bestand: 12/03/2023 21:54:54

BEREKENINGRESULTATEN


Percentielen voor    1-uurgemiddelde concentraties
In het percentielenbestand is aangegeven op hoeveel uur(blokken)
de percentielwaarden betrekking hebben, de hoge percentielen
kunnen bij een gering aantal berekeningsuren daardoor
minder nauwkeurig zijn! (laatste regel in percentielbestand)

Berekening uitgevoerd met alle meteo uit Presrm!

Meteo Schiphol en Eindhoven, vertaald naar locatiespecifieke meteo
De locatie waarop de achtergrondconcentratie (en meteo)  is bepaald :
246696  442326
opgegeven emissie-bestand
C:\Users\FRANS~1.DEB\AppData\Local\Temp\GEOMILIEU\Calc\CORE_0\Model_6\emis.
dat
Alleen bron(nen)-bijdragen berekend!


Doorgerekende (meteo)periode
   Start datum/tijd:  1- 1-2005  1:00 h
   Eind  datum/tijd: 31-12-2014 24:00 h
Historische berekeningen:     2005

Aantal berekenings-uren    :    87648
Aantal meteo-uren waarmee gerekend is   :    87648


De windroos: frekwentie van voorkomen van de windsektoren(uren, %) op
receptor-lokatie
 met coordinaten:     246696    442326
gem.  windsnelheid, neerslagsom
```

Behoort bij besluit
van burgemeester
en wethouders van
Winterswijk van
7 april 2016
behorend
bij vergunning
zaaknummer Z2023-00[illegible]


```
sektor(van-tot) uren     %ws neerslag(mm)  windstil

 1  (-15- 15):  4520.0   5.2     2.9   275.60 0
 2  ( 15- 45):  5377.0   6.1     3.2   210.35 0
 3  ( 45- 75):  7046.0   8.0     3.4   226.15 0
 4  ( 75-105):  4296.0   4.9     2.8   307.20 0
 5  (105-135):  4691.0   5.4     2.6   303.25 0
 6  (135-165):  5900.0   6.7     2.8   521.80 0
 7  (165-195):  9721.0  11.1     3.3   889.94 0
 8  (195-225): 13652.0  15.6     3.9  1192.49 0
 9  (225-255): 12601.0  14.4     4.2  1463.70 0
10  (255-285):  8836.0  10.1     3.4  1307.50 0
11  (285-315):  5934.0   6.8     3.1   666.35 0
12  (315-345):  5074.0   5.8     3.0   532.05 0
gemiddeld/som:0.0    3.4  7896.38

lengtegraad: :   5.0
breedtegraad: :  52.0
Bodemvochtigheid-index:     1.00
Albedo (bodemweerkaatsingscoefficient):     0.20

Percentielen voor    1-uurgemiddelde concentraties
In het percentielenbestand is aangegeven op hoeveel uur(blokken)
de percentielwaarden betrekking hebben, de hoge percentielen
kunnen bij een gering aantal berekeningsuren daardoor
minder nauwkeurig zijn! (laatste regel in percentielbestand)

Aantal receptorpunten    10
Terreinruwheid receptor gebied [m]:   0.7300
Ophoging windprofiel door gesloten obstakels (z0-displacement) :0.0
Terreinruwheid [m] op meteolokatie windrichtingsafhankelijk genomen
Hoogte berekende concentraties [m]:1.5

Gemiddelde veldwaarde concentratie [ouE/m3]:0.10894
hoogste gem. concentratiewaarde in het grid:0.21158
Hoogste uurwaarde concentratie in tijdreeks:8.48049
   Coordinaten  (x,y): 246648,442258
   Datum/tijd   (yy,mm,dd,hh): 2014, 7, 25, 14

Aantal bronnen:  2

*********  Brongegevens van bron   :    1
** BRON PLUS GEBOUW ** [Schoorsteen 18] "S1, Perslijn 1"

X-positie van de bron [m]:246697
Y-positie van de bron [m]:442324
langste zijde gebouw     [m]:  20.7
kortste zijde gebouw     [m]:  14.5
Hoogte van het gebouw    [m]:  19.0
Orientatie gebouw [graden]  :  56.2
x_coordinaat van gebouw  [m]:    246691
```

Behoort bij besluit van burgemeester en wethouders van Winterswijk van 7 april 2016
behorend bij vergunning
zaaknummer Z2023-0


```
y_coordinaat van gebouw  [m]:    442325
Schoorsteenhoogte (tov maaiveld) [m]:     23.5
Inw. schoorsteendiameter  (top):     0.45
Uitw. schoorsteendiameter (top):     0.55
Gem. volumeflux over bedrijfsuren(Nm3/s)  :    1.34919
Gem. uittree snelheid over bedrijfsuren (m/s) :   10.65630
Temperatuur rookgassen (K) :   343.00
Gem. warmte emissie over bedrijfsuren (MW)   :     0.108
**Warmte emissie voor deze bron constante - ingelezen - waarde**
Aantal bedrijfsuren:     25040
(Bedrijfsuren zijn uren met een emissie > 0)
gemiddelde emissie over bedrijfsuren: (ouE/s)   34333
gemiddelde emissie over alle uren:    (ouE/s)    9809
cumulatieve emissie over alle voorgaande bronnen: (ouE/s)  9808.5 over alle
uren ( 87648)

*********  Brongegevens van bron   :    2
** BRON PLUS GEBOUW ** [Schoorsteen 20] "S2, Perslijn 2"

X-positie van de bron [m]:246695
Y-positie van de bron [m]:442328
langste zijde gebouw     [m]:  20.7
kortste zijde gebouw     [m]:  14.5
Hoogte van het gebouw    [m]:  19.0
Orientatie gebouw [graden]  :  56.2
x_coordinaat van gebouw  [m]:    246691
y_coordinaat van gebouw  [m]:    442325
Schoorsteenhoogte (tov maaiveld) [m]:     22.5
Inw. schoorsteendiameter  (top):     0.50
Uitw. schoorsteendiameter (top):     0.60
Gem. volumeflux over bedrijfsuren(Nm3/s)  :    2.14461
Gem. uittree snelheid over bedrijfsuren (m/s) :   13.72178
Temperatuur rookgassen (K) :   343.00
Gem. warmte emissie over bedrijfsuren (MW)   :     0.172
**Warmte emissie voor deze bron constante - ingelezen - waarde**
Aantal bedrijfsuren:     23472
(Bedrijfsuren zijn uren met een emissie > 0)
gemiddelde emissie over bedrijfsuren: (ouE/s)   29855
gemiddelde emissie over alle uren:    (ouE/s)    7995
cumulatieve emissie over alle voorgaande bronnen: (ouE/s) 17803.7 over alle
uren ( 87648)


lijst met receptorpunt die ergens een bronafstand van nul gaven:
```

Behoort bij besluit van burgemeester en wethouders van Winterswijk van 7 april 2016 behorend bij vergunning zaaknummer Z2023-00008190 in bijbehoorende aanbouwmeester

B. Berekeningsjournaal scenario centrale schoorsteen

```
              STACKS+ VERSIE 2022.2
               Release 2022-07-21

imodus=        1
n u10=        0
n u102=        0
n u103=        0
n u104=        0


runidentificatie  GM-STACKS-Geur-2005
Stof-identificatie:                          Geur

start datum/tijd:            29/06/2023 16:58:39
datum/tijd journaal bestand: 29/06/2023 16:58:51

BEREKENINGRESULTATEN


Percentielen voor    1-uurgemiddelde concentraties
In het percentielenbestand is aangegeven op hoeveel uur(blokken)
de percentielwaarden betrekking hebben, de hoge percentielen
kunnen bij een gering aantal berekeningsuren daardoor
minder nauwkeurig zijn! (laatste regel in percentielbestand)

Berekening uitgevoerd met alle meteo uit Presrm!

Meteo Schiphol en Eindhoven, vertaald naar locatiespecifieke meteo
De locatie waarop de achtergrondconcentratie (en meteo)  is bepaald :
246696  442321
opgegeven emissie-bestand
C:\Users\FRANS~1.DEB\AppData\Local\Temp\GEOMILIEU\Calc\CORE_0\Model_15\emis
.dat
Alleen bron(nen)-bijdragen berekend!


Doorgerekende (meteo)periode
   Start datum/tijd:  1- 1-2005  1:00 h
   Eind  datum/tijd: 31-12-2014 24:00 h
Historische berekeningen:     2005

Aantal berekenings-uren          :    87648
Aantal meteo-uren waarmee gerekend is                :    87648


De windroos: frekwentie van voorkomen van de windsektoren(uren, %) op
receptor-lokatie
```

Behoort bij besluit van burgemeester en wethouders van Winterswijk van 7 april 2016
behorend bij vergunning
zaaknummer Z2023-0

met coordinaten:
246696 442321
gem. windsnelheid, neerslagsom

sektor(van-tot)	uren	%	ws	neerslag(mm)	windstil
1 (-15- 15):	4520.0	5.2	2.9	275.60	0
2 (15- 45):	5377.0	6.1	3.2	210.35	0
3 (45- 75):	7045.0	8.0	3.4	226.15	0
4 (75-105):	4297.0	4.9	2.8	307.20	0
5 (105-135):	4691.0	5.4	2.6	303.25	0
6 (135-165):	5900.0	6.7	2.8	521.80	0
7 (165-195):	9721.0	11.1	3.3	889.94	0
8 (195-225):	13652.0	15.6	3.9	1192.49	0
9 (225-255):	12603.0	14.4	4.2	1463.70	0
10 (255-285):	8834.0	10.1	3.4	1307.50	0
11 (285-315):	5934.0	6.8	3.1	666.35	0
12 (315-345):	5074.0	5.8	3.0	532.05	0
gemiddeld/som:	0.0		3.4	7896.38	

lengtegraad: : 5.0
breedtegraad: : 52.0
Bodemvochtigheid-index: 1.00
Albedo (bodemweerkaatsingscoefficient): 0.20

Percentielen voor 1-uurgemiddelde concentraties
In het percentielenbestand is aangegeven op hoeveel uur(blokken)
de percentielwaarden betrekking hebben, de hoge percentielen
kunnen bij een gering aantal berekeningsuren daardoor
minder nauwkeurig zijn! (laatste regel in percentielbestand)

Aantal receptorpunten 10
Terreinruwheid receptor gebied [m]: 0.7300
Ophoging windprofiel door gesloten obstakels (z0-displacement) : 0.0
Terreinruwheid [m] op meteolokatie windrichtingsafhankelijk genomen
Hoogte berekende concentraties [m]: 1.5

Gemiddelde veldwaarde concentratie [ouE/m3]: 0.02334
hoogste gem. concentratiewaarde in het grid: 0.02927
Hoogste uurwaarde concentratie in tijdreeks: 4.34779
Coordinaten (x,y): 246550, 442300
Datum/tijd (yy,mm,dd,hh): 2013, 9, 25, 11

Aantal bronnen : 1

********* Brongegevens van bron : 1
** BRON PLUS GEBOUW ** [Schoorsteen 18] "CS, Centrale schoorsteen"

X-positie van de bron [m]: 246696
Y-positie van de bron [m]: 442321
langste zijde gebouw [m]: 20.7
kortste zijde gebouw [m]: 14.5

Behoort bij besluit
van burgemeester
en wethouders van
Winterswijk van
7 april 2016
behorend
bij vergunning
zaaknummer Z2023-00008


```
Hoogte van het gebouw    [m]:        19.0
Orientatie gebouw [graden]  :        56.2
x_coordinaat van gebouw  [m]:    246691
y_coordinaat van gebouw  [m]:    442325
Schoorsteenhoogte (tov maaiveld) [m]:     25.0
Inw. schoorsteendiameter  (top):           0.50
Uitw. schoorsteendiameter (top):           0.60
Gem. volumeflux over bedrijfsuren      (Nm3/s)  :    3.49236
Gem. uittree snelheid over bedrijfsuren (m/s) :   22.34754
Temperatuur rookgassen (K)                    :   343.00
Gem. warmte emissie over bedrijfsuren (MW)   :     0.280
**Warmte emissie voor deze bron constante - ingelezen - waarde**
Aantal bedrijfsuren:                              25040
(Bedrijfsuren zijn uren met een emissie > 0)
gemiddelde emissie over bedrijfsuren: (ouE/s)                79167
gemiddelde emissie over alle uren:    (ouE/s)                22617
cumulatieve emissie over alle voorgaande bronnen: (ouE/s)       22617.1
over alle uren ( 87648)


lijst met receptorpunt die ergens een bronafstand van nul gaven:
```

Behoort bij besluit
van burgemeester
en wethouders van
Winterswijk van
7 april 2016
behorend
bij vergunning
zaaknummer Z2023-00[illegible]

VERANTWOORDING

Rapporttitel	ONDERZOEK GEUREMISSIE COOPS MENGVOEDERS B.V. TE WINTERSWIJK
Subtitel	Verspreidingsberekeningen i.k.v. aanvraag revisievergunning
Rapportnummer	BL2023.11197.01-V03
	Deze versie vervangt eventueel eerder uitgebrachte versies in zijn geheel
Trefwoorden	Geur; Mengvoeder, Provincie Gelderland; Emissie
Opdrachtgever	Coops Mengvoeders B.V. + Van Westreenen B.V.
Adres	Wooldseweg 28 7102 EE Winterswijk
Contactpersoon	Dhr. B. Wopereis
Auteur	Ir. F.B.H. de Bree
Functie auteur	Directeur / senior adviseur
Controleur	Bram Geensen
Functie controleur	Adviseur luchtkwaliteit
Datum	September 2023

Behoort bij besluit
van burgemeester
en wethouders van
Winterswijk van
7 april 2016
behorend
bij vergunning
zaaknummer Z2023-0000819
gemeente
Winterswijk
Behoort bij besluit
van burgemeester

blauw
luchthygiëne
onderzoek en advies

Nude 54 – 6702 DN Wageningen
telefoon 0317 466699 – fax 0317 426111
email info@buroblauw.nl – internet www.buroblauw.nl

Behoort bij besluit van burgemeester en wethouders van Winterswijk van 7 april 2016
behorend bij vergunning
zaaknummer Z2023-0000
gemeente Winterswijk
Behoort bij besluit van burgemeester

VanWestreenen
ADVISEURS RUIMTELIJKE ONTWIKKELING

Bijlage 11: Overzicht grondstoffen

Behoort bij besluit
van burgemeester
en wethouders van
Winterswijk van
7 april 2016
behorend
bij vergunning
zaaknummer Z2023-0000819
gemeente
Winterswijk
Behoort bij besluit
van burgemeester

Coops Mengvoeders B.V.

Verbruik grondstoffen rundveevoer

	Hoeveelheid
0102 Mais NON GMO	7.768.235
0110 Tarwe	335.401
0120 Tarwe droog ontsloten	147.631
0130 Gerst	870.612
0145 Triticale	1.534.739
0175 Lupinen	1.576.322
0211 Soya HP Bunge	365.727
0212 Soya 43 LP NON GMO	808.274
0230 Soya	1.764.827
0240 Bestendige Soyaschroot	2.129.906
0261 Soyahullenpellets	605.503
0300 Raapzaadschroot	3.846.490
0305 Raapschilfers	1.320.659
0310 Bestendige Raapschroot	871.001
0335 Palmpitschilfers	1.257.911
0375 Cacaodoppen	8.646
0400 Maisgluten	154.991
0490 Glycerol 80%	105.006
0504 Pulp (Suikerrijk)	5.710.507
0540 Melasse	680.831
0548 Vinasse	1.441.358
0581 Palmolie	205.386
0585 Soja-olie non-gmo CMW	23.171
0607 Actisaf HR+	4.863
0672 Omnigen	2.162
0696 Magnesiumoxide	10.375
0698 Zout	311.257
0699 Natriumbi-carbonaat	51.876
0708 Krijt WMU 0.1-0.3	365.597
0799 Rund 1,25% CMW	603.763
0800 Coops Rundveepremix 0,5%	59.504
0850 Zeugen Premix extra	2.162
0856 Twilmij Zeug Lac-Add 0,1% CH	1.081
80042001 VOEDINGSZOUT ZG 25 KG	51.876
80087211 VITEMIX KLAUWEN ZG	1.081
80087421 VITE MIX WEERSTAND ZG	4.269
	35.000.000

Behoort bij besluit
van burgemeester
en wethouders van
Winterswijk van
7 april 2016
behorend
bij vergunning
zaaknummer Z2023-0000819
gemeente
Winterswijk
Behoort bij besluit
van burgemeester

Coops Mengvoeders B.V.

Verbruik grondstoffen varkensvoer

	Hoeveelheid
0101 Mais	397.675
0102 Mais NON GMO	1.292.974
0105 Ontsloten mais	87.487
0108 Maispellets	900.702
0110 Tarwe	3.286.513
0120 Tarwe droog ontsloten	101.354
0129 Gerst nieuw 1	386.059
0130 Gerst	8.717.592
0136 Ontsloten gerst	175.594
0140 Haver	1.164.828
0141 Speltdoppen	192.730
0144 Spelt	221.533
0145 Triticale	2.424.495
0175 Lupinen	154.785
0211 Soya HP Bunge	686.609
0212 Soya 43 LP NON GMO	8.278
0230 Soya	2.412.461
0240 Bestendige Soyaschroot	221.672
0255 Soyabonen extru	309.571
0260 Soyahullenmeel	633.154
0300 Raapzaadschroot	955.960
0310 Bestendige Raapschroot	9.190
0315 Zonnepitschroot	1.312.390
0335 Palmpitschilfers	1.089.783
0375 Cacaodoppen	11.881
0400 Maisgluten	128.411
0444 Tarwegries	2.178.776
0490 Glycerol 80%	6.216
0494 Broodmeel	834.331
0500 Inlandse pulp 100-150	169.086
0504 Pulp (Suikerrijk)	902.179
0534 Luzerne	131.092
0540 Melasse	661.443
0542 Suiker	9.666
0543 Dextrose	6.939
0545 Snoepsiroop	644.357
0548 Vinasse	125.278
0570 Lijnzaad	136.450
0580 Lecifeed Classic	36.095
0581 Palmolie	47.516
0587 Lecithine/vetzuren 60/40	158.444
0589 Soybean Olein	15.292
0590 Soyaolie	141.392
0591 Visolie	22.757
0595 Kokos/palmpitolie 90-10 (Bewital)	7.376
0596 Vetblend Denkavit	19.847
0597 Progres Liquid	892
0606 Eiwitmix Denkavit	93.038

Behoort bij besluit van burgemeester en wethouders van Winterswijk van 7 april 2016
behorend bij vergunning
zaaknummer Z2023-0000
gemeente Winterswijk
Behoort bij besluit van
zaaknummer

Verbruik grondstoffen varkensvoer

	Hoeveelheid
0607 Actisaf HR+	2.788
0608 Levucell	620
0611 Pro Gut	198
0627 Denkavit Viprolac 15/15	48.193
0640 Fumaarzuur	11.896
0641 Glycerol Mono Laureate (Strepto-nil)	545
0642 Selko Selacid	867
0650 Bact Acid FLA	23.545
0651 CalFa	53.533
0653 Toxy Protect 4.0 (FF Chemicals)	1.735
0654 Big Protect (FF Chemicals)	248
0656 Safmannan	297
0670 Opticel	38.415
0672 Omnigen	285
0680 Lysine HCL	155.011
0681 DL-Methionine	37.424
0683 L-Threonine	58.416
0684 Tryptofaanmix 20%	53.946
0690 Monocalciumfosfaat	113.099
0692 Krijt (Lime 0.0 - 0.09mm)	265.109
0693 Grit	781
0695 Bio Aktiv V0.10	744
0696 Magnesiumoxide	15.019
0698 Zout	88.588
0699 Natriumbi-carbonaat	35.441
0704 Tox-aid	5.198
0706 Kalium Chloride	1.995
0707 Fytase Hiphos Ronozyme 0.1 %	63.853
0708 Krijt WMU 0.1-0.3	12.100
0709 Magnesiumchloride	1.549
0742 Magnesiumsulfaat	1.363
0750 Talk	7.931
0755 Choline Chloride 70%	1.462
0760 Vitamine E 25%	8.675
0765 Vitadys (Nuscience)	248
0779 Denkacid Dry XL	11.896
0786 Propyleenglycol	1.745
0817 Taste-Plus	62
0818 Aroma fruit / vanille	68
0823 Jemovitaal P2	32.715
0840 Coops Vleesvarkenspremix 0,5 %	106.319
0843 Coops Startpremix VLV HY-D 0,5%	28.148
0851 Denkavit Speen-big 1.0 %	19.051
0855 Coops Zeugenpremix 0,5 %	51.958
0856 Twilmij Zeug Lac-Add 0,1% CH	1.363
0858 Coops Zeug KDV premix 0,5 %	1.239
0859 COOPS Zeug Chela 0,5%	1.983
0869 Zeoliet	196
	35.000.000