



ROUWMAAT
groep

Milieutechniek Rouwmaat
Groenlo bv

Postbus 74
7140 AB Groenlo
TEL. 0544-474040

Den Sliem 93
7141 JG Groenlo
FAX. 0544-474049

Verkennend bodemonderzoek Meddosestraat te Winterswijk

Opdrachtgever : De Woonplaats
Contactpersoon : Dhr. B. Geerdink
Adres : Postbus 23
Postcode & plaats : 7500 AA Enschede

Rapportnummer : **MT.20222**

Groenlo, 16 september 2010



<i>Opgesteld:</i> N. Looman	<i>Paraaf:</i>
<i>Geautoriseerd:</i> F.H. Broekhuijsen	<i>Paraaf:</i>

Dit document is eigendom van de opdrachtgever en mag door hem gebruikt worden voor het doel waarvoor het is vervaardigd. De auteursrechten van dit document blijven berusten bij Milieutechniek Rouwmaat Groenlo b.v.

INHOUDSOPGAVE

1	INLEIDING-----	3
2	VOORINFORMATIE -----	4
2.1	LOCATIESPECIFIEKE INFORMATIE -----	4
2.2	OMGEVINGSGEGEVENS -----	4
2.3	GEOHYDROLOGISCHE GEGEVENS -----	4
2.4	VOORGAANDE BODEMONDERZOEKEN-----	4
2.5	AFBAKENING LOCATIE VOOR BODEMONDERZOEK -----	5
3	VERWACHTINGSPATROON -----	6
3.1	BODEMONDERZOEK -----	6
3.2	ASBEST -----	6
4	ONDERZOEKSOPZET-----	7
4.1	ALGEMEEN-----	7
4.2	BOOR- EN ANALYSEFREQUENTIE -----	7
5	RESULTATEN-----	8
5.1	TOETSINGSKADER -----	8
5.2	VERRICHTE WERKZAAMHEDEN-----	8
5.3	LOCALE BODEMOPBOUW -----	8
5.4	ZINTUIGLIJKE WAARGENOMEN BIJZONDERHEDEN -----	9
5.5	METINGEN WATERMONSTERNAME-----	9
5.6	SAMENSTELLING (MENG)MONSTERS EN CHEMISCHE ANALYSES-----	9
5.7	ANALYSERESULTATEN -----	9
5.8	INTERPRETATIE ANALYSERESULTATEN-----	12
6	CONCLUSIES EN AANBEVELINGEN -----	13
6.1	ALGEMEEN-----	13
6.2	VERWACHTINGSPATROON -----	13
6.3	RESULTATEN -----	13
6.4	SLOTCONCLUSIE EN AANBEVELINGEN-----	14

BIJLAGEN

BIJLAGE 1 ^a	Topografische kaart
BIJLAGE 1 ^b	Kadastrale kaart met gegevens
BIJLAGE 1 ^c	Situatietekening met monsternamenpunten
BIJLAGE 2	Boorbeschrijvingen
BIJLAGE 3	Analysecertificaten grond
BIJLAGE 4	Analysecertificaten grondwater
BIJLAGE 5	Toetsingstabellen
BIJLAGE 6	Toegepaste normen

1 INLEIDING

In opdracht van De Woonplaats heeft Milieutechniek Rouwmaat Groenlo bv op 9 augustus 2010 een verkennend bodemonderzoek verricht ter plaatse van het perceel aan de Meddosestraat te Winterswijk (gemeente Winterswijk).

De onderzoekslocatie heeft een oppervlakte van circa 1.270 m². In bijlage 1 zijn de topgrafische en de kadastrale kaart met de ligging en het overzicht van de locatie opgenomen.

Aanleiding voor het bodemonderzoek zijn een bestemmingsplanwijziging en voorgenomen bouwactiviteiten. Doel van dit onderzoek is om de algemene bodemkwaliteit te bepalen ter plaatse van de onderzoekslocatie, waarmee bekeken kan worden in hoeverre deze bodemkwaliteit een belemmering kan vormen voor het beoogde gebruik en/of de voorgenomen ontwikkelingen.

Het bodemonderzoek is uitgevoerd conform de Nederlandse Norm 5740 (NEN 5740). Het vooronderzoek, dat parallel loopt aan deze norm, is uitgevoerd conform de Nederlandse Norm 5725 (NEN 5725).

De veldwerkzaamheden zijn uitgevoerd conform de beoordelingsrichtlijn BRL 2000, veldwerk bij milieuhygiënisch bodemonderzoek. Milieutechniek Rouwmaat B.V. is gecertificeerd en erkend onder het procescertificaat met het kenmerk VB-031/2 voor het uitvoeren van milieuhygiënisch bodemonderzoek conform deze beoordelingsrichtlijn. Het toepassingsgebied van dit certificaat betreft de VKB-protocollen 2001, 2002 en 2018. De grond- en/of grondwateranalyses zijn uitgevoerd door een RVA-gecertificeerd en door de overheid erkend laboratorium.

Tussen Milieutechniek Rouwmaat Groenlo b.v. en de opdrachtgever is geen sprake van een relatie, die de onafhankelijkheid en de integriteit van Milieutechniek Rouwmaat Groenlo b.v. zou beïnvloeden en/of haar werkzaamheden zou kunnen belemmeren.

In het voorliggende rapport wordt verslag gedaan van het uitgevoerde verkennend bodemonderzoek. In hoofdstuk 2 is de locatie beschreven. Aan de hand van deze gegevens is in hoofdstuk 3 het verwachtingspatroon gedefinieerd omtrent de verontreinigingssituatie. Hoofdstuk 4 behandelt de onderzoeksopzet, terwijl in hoofdstuk 5 de veldwaarnemingen en de analyseresultaten kort samengevat zijn weergegeven. Ten slotte zijn in hoofdstuk 6 de conclusies en aanbevelingen gedefinieerd.

2 VOORINFORMATIE

Voor aanvang van het bodemonderzoek zijn de (historische) gegevens, die relevant zijn voor het onderzoek, verzameld op basisniveau. Het vooronderzoek heeft plaatsgevonden op het onderhavige perceel en de aangrenzende terreinen (maximaal tot 50 meter afstand).

Hierbij zijn de volgende bronnen geraadpleegd:

- informatie van de gemeente
- informatie van de opdrachtgever
- locatie inspectie

2.1 Locatiespecifieke informatie

De onderzoekslocatie is gelegen aan de Meddosestraat te Winterswijk (gemeente Winterswijk). De locatie is kadastraal bekend als gemeente Winterswijk, sectie L, nummers 1071, 1072, 3528, 3531, 2705, 2707 en 2706.

Omschrijving van de onderzoekslocatie

Op de locatie zijn een aantal winkelpanden met daarboven appartementen aanwezig. Aan de achterzijde van de bebouwing bevinden zich tuinen. Ten tijde van het onderzoek waren deze wild begroeid met voornamelijk onkruid.

Historisch gebruik

Uit informatie van de gemeente Winterswijk blijkt dat er op de locatie Meddosestraat 40 in het verleden een schildersbedrijf aanwezig is geweest.

Toekomstig gebruik

De opdrachtgever is bezig om de locatie te herontwikkelen. Hiervoor zal mogelijk een gedeelte van de opstallen worden gesloopt. Een ander deel zal worden gerenoveerd. Het is de bedoeling hier appartementen te realiseren.

Verhardingen, ophogingen, calamiteiten

Het terrein is gedeeltelijk verhard met klinkers en tegels. Het terrein is niet opgehoogd. Op de locatie hebben zich in het verleden, voor zover bekend, geen calamiteiten voorgedaan.

2.2 Omgevingsgegevens

De locatie wordt omgeven door woningbouw en winkels. Aan de westzijde wordt de locatie begrenst door de Sellekamp, welke hoofdzakelijk is gebruikt als parkeerplaats.

2.3 Geohydrologische gegevens

Voor de bodemgegevens en de geohydrologische informatie is gebruik gemaakt van de grondwaterkaart van Nederland (Dienst grondwaterverkenning, TNO, Delft 1985), Bodemkaart Nederland (Sitboka, Wageningen, 1975). Het gebied rond Winterswijk bestaat uit een naar het noordwesten hellend plateau dat doorsneden wordt door een aantal beken.

diepte (m-mv)	omschrijving
0 - 9	matig fijn tot uiterst fijn zand en grind Pakket: WVP (form. van Sterksel, Drenthe, Twente, Griensveen, en Singraven)
9 - 11	klei Pakket: slecht doorlatende basis (afzetting van Delden, Ratum, Eibergen, Aalten, Winterswijk en Brinkheune)
11 - 13	matig grof tot matig fijn zand
13 - 14	klei

Regionale grondwaterstroming

De stromingsrichting van het grondwater is regionaal zuid-westelijk gericht. Lokaal kan de stroming van het grondwater worden beïnvloed door drainages en oppervlaktewater. Het grondwater onder de onderzoekslocatie is, voor zover bekend, niet onderhevig aan invloeden van buitenaf.

2.4 Voorgaande bodemonderzoeken

Op of in de nabije omgeving van de onderzoekslocatie heeft reeds eerder onderzoek plaatsgevonden. In juli 1995 is er ter plaatse van de Meddosestraat 40 een bodemonderzoek uitgevoerd door Rouwmaat Groenlo b.v. Uit de resultaten van dit onderzoek blijkt dat de bovengrond licht verhoogde gehalten zware metalen en PAK bevat. In het grondwater is een sterk verhoogd gehalte lood aangetroffen. Na een herbemonstering van de peilbuis is dit verhoogde gehalte niet meer aangetroffen.

In oktober 1999 is er door Ecopart Milieu adviseurs een verkennend bodemonderzoek uitgevoerd op de locatie Meddosestraat 36 te Winterswijk. Uit de resultaten van dit onderzoek blijkt dat er in de bovengrond sterk verhoogde gehalten zink zijn aangetroffen. In 2000 is er door Ecopart milieu adviseurs een saneringsplan opgesteld om de locatie functiegericht te gaan saneren, middels het afdekken van de verontreiniging met de bebouwing en een elementenverharding. In november 2001 is er door de provincie Gelderland een beschikking afgegeven dat de locatie voldoende is gesaneerd overeenkomstig het saneringsplan.

2.5 Afbakening locatie voor bodemonderzoek

Het vooronderzoek heeft plaatsgevonden op het onderhavige perceel en de aangrenzende terreinen (maximaal tot 50 meter afstand). De geografische afbakening van het besluitvormingsgebied betreft het (gedeelte van het) perceel waarop de bestemmingsplanwijziging van toepassing is. Het onderzoek heeft plaatsgevonden op het (gedeelte van het) perceel waarop de bestemmingsplanwijziging van toepassing is. De onderzoekslocatie heeft een oppervlakte van circa 1.270 m².

3 VERWACHTINGSPATROON

3.1 Bodemonderzoek

Op basis van de in hoofdstuk 2 verstrekte (historische) informatie is vooraf bekeken in hoeverre de bodem op de onderzoekslocatie verontreinigd kan zijn. Volgens de NEN 5740 dient dan een aanname te worden gemaakt omtrent de kans op bodemverontreiniging. Er wordt hierbij onderscheid gemaakt in verdachte en niet verdachte locaties.

Op basis van het vooronderzoek zijn geen deellocaties te onderscheiden. De gehele locatie kan op basis van het vooronderzoek als niet-verdacht worden beschouwd. De hypothese luidt dan ook: De gehele locatie is onverdacht. Ten behoeve van de gehele locatie wordt de 'Onderzoeksstrategie voor een onverdachte locatie (ONV)' gehanteerd.

Indien in geen van de monsters één der onderzochte stoffen aanwezig is in een concentratie boven de streefwaarde van de toetsingstabel uit de circulaire "Circulaire bodemsanering 2009, Staatscourant nr. 67 7 april 2009", wordt de hypothese aangenomen.

3.2 Asbest

Teneinde een uitspraak te kunnen doen over de concentratie aan asbest kan een asbestonderzoek uitgevoerd worden conform de NEN 5707 (bodem) en/of NEN 5897 (granulaten). Asbest is in dit onderzoek verder niet beschouwd.

Wel wordt tijdens de veldwerkzaamheden gelet op het voorkomen van asbestverdachte materialen, in het opgeboorde materiaal en op de bodem van de onderzoekslocatie.

4 ONDERZOEKSOPZET

4.1 Algemeen

De onderzoekslocatie heeft een oppervlakte van circa 1.270 m². Het aantal boringen per laag, het aantal peilbuizen en het aantal te analyseren grond- en grondwatermonsters is omschreven in de NEN 5740 en is afhankelijk van de oppervlakte en eventuele verdachte (deel)locaties.

4.2 Boor- en analysefrequentie

De veldwerkzaamheden zijn door Milieutechniek Rouwmaat Groenlo bv (Dhr. T. Huls) uitgevoerd op 9 augustus 2010.

In de onderstaande tabel is de onderzoeksopzet weergegeven.

Aantal boringen (excl. peilbuizen)	Aantal peilbuizen	Analyses grond	Analyses water
9 tot ± 50 cm-mv	1	3 AS3000-pakketten grond	1 AS3000-pakket grondwater
2 tot ± 200 cm-mv			

Standaardpakket grondmonsters:

- Lutum en organische stof (volgens AS3010)
- Zware metalen (Ba, Cd, Co, Cu, Hg, Pb, Mo, Ni, Zn) (volgens AS3010)
- PCB's (volgens AS3010 en AS3020)
- Polycyclische Aromatische Koolwaterstoffen (10 PAK uit Leidraad Bodembescherming, volgens AS3010)
- Minerale olie (C10-40) (volgens AS3010)

Standaardpakket grondwatermonsters:

- Zuurgraad (pH) en Geleidbaarheid (EC)
- Zware metalen (Ba, Cd, Co, Cu, Hg, Pb, Mo, Ni, Zn) (volgens AS3110)
- Vluchtige aromaten (benzeen, toluen, ethylbenzeen, xylenen, styreen, naftaleen) (volgens AS3110 en AS3130)
- Vluchtige gehalogeneerde koolwaterstoffen (vinylchloride, chloorethenen, chloormethaan, chloroform, chloorethanen, chloorpropanen en bromoform) (volgens AS3110)
- Minerale olie (C10-40), (volgens AS3110)

De boringen worden in trajecten van maximaal 50 cm bemonsterd, of anders afhankelijk van de veldwaarnemingen.

De analyses voor milieuhygiënisch bodemonderzoek zullen worden uitgevoerd volgens het accreditatieschema AS3000. De AS3000 is een richtlijn waarin de kwaliteitseisen voor laboratoria zijn vastgelegd voor al het milieuhygiënisch bodemonderzoek. AS3000 vormt één van de centrale instrumenten voor bodemonderzoek in het kader van de nieuwe Regeling Bodemkwaliteit van het ministerie voor Volksgezondheid, Ruimtelijke Ordening en Milieu. Alleen analysecertificaten van AS3000 erkende laboratoria worden dan nog geaccepteerd. Milieutechniek Rouwmaat Groenlo bv besteedt haar analyses uit aan een RVA-gecertificeerd laboratorium, welke de AS3000 erkenning in haar bezit heeft.

Een week na plaatsing wordt uit de geplaatste peilbuis met behulp van een slangenpomp een grondwatermonster genomen. Ten behoeve van de bepaling van de zware metalen wordt het grondwater in het veld gefiltreerd door een filter met een poriëngrootte van 0,45 micron.

5 RESULTATEN

5.1 Toetsingskader

De analyseresultaten van de onderzochte monsters worden vergeleken met de waarden van de toetsingstabel uit de "Circulaire bodemsanering 2009, Staatscourant nr. 67 7 april 2009".

De in deze tabel genoemde toetsingswaarden hebben de volgende betekenis:

achtergrond-/streefwaarde	= referentiewaarde
toetsingswaarde	= toetsingswaarde voor nader onderzoek ($\frac{1}{2}(S + I\text{-waarde})$)
interventiewaarde	= toetsingswaarde voor sanering of saneringsonderzoek

De streef-, toetsings- en interventiewaarden voor een aantal stoffen in de grond zijn afhankelijk van het gehalte aan organische stof en lutum. De referentiewaarden voor grond zijn daar waar mogelijk berekend met een door het laboratorium bepaald percentage lutum en organische stof. De bepaling van het gehalte aan lutum en organische stof kan achterwege blijven als voor toepassing van de bodemtypecorrectie wordt gerekend met de laagste percentages aan lutum en organische stof (voor beide 2%).

Voor de beoordeling van de verontreinigingssituatie wordt behalve met de toetsingstabel, ook rekening gehouden met de zintuiglijke waarnemingen en eventueel met het gebruik van de bodem.

Bij de beoordeling worden de volgende termen toegepast:

kleiner dan de achtergrond-/streefwaarde	= niet verontreinigd
tussen achtergrond-/streefwaarde en toetsingswaarde	= licht verontreinigd
tussen toetsingswaarde en interventiewaarde	= matig verontreinigd
groter dan de interventiewaarde	= sterk verontreinigd

De locatie wordt als verontreinigd beschouwd, indien in een (meng)monster stoffen aanwezig zijn in een concentratie hoger dan de streefwaarde. Overschrijding van de toetsingswaarde houdt in dat er een vermoeden van ernstige bodemverontreiniging bestaat en dat een nader onderzoek moet worden uitgevoerd. Als voor tenminste één stof de gemiddelde concentratie van minimaal 25 m³ grond of 100 m³ grondwater hoger is dan de interventiewaarde is het vermoeden van ernstige bodemverontreiniging bevestigd.

5.2 Verrichte werkzaamheden

De veldwerkzaamheden zijn uitgevoerd conform de beoordelingsrichtlijn BRL 2000 veldwerk voor milieuhygiënisch bodemonderzoek, Milieutechniek Rouwmaat Groenlo B.V. is hiervoor gecertificeerd. Het veldwerk is uitgevoerd volgens de van toepassing zijnde normen die in bijlage 6 staan vermeld.

In de volgende tabel zijn de verrichte werkzaamheden weergegeven:

Aantal boringen (excl. peilbuizen)	Aantal peilbuizen
9 boringen (1, 2, 4, 5, 7, 8, 9, 11, 12) tot ± 50 cm-mv	1 peilbuis (6) filterstelling 250-350 cm-mv
2 boringen (3, 10) tot ± 200 cm-mv	

Op de tekening in bijlage 1c staan de diverse boringen weergegeven. De boorbeschrijvingen staan beschreven in bijlage 2.

Het opgeboorde materiaal is beoordeeld op korrelgrootte (=textuur), kleur, geur en andere bijzonderheden. De eventuele aanwezigheid van olie is aan de hand van een afwijkende bodemkleur (veelal blauwgrijs) en oliegeur beoordeeld. Bovendien is de grond ondergedompeld in water. Indien er een oliefilm op het water ontstaat, kan aan de hand van de dikte en de kleurschakering van de oliefilm het olieproduct indicatief beoordeeld worden. Deze test wordt een oliewaterreactie genoemd. De geur, kleur en de oliewaterreactie geven samen een indruk van de mate en soort olieverontreiniging.

5.3 Locale bodemopbouw

De bovengrond bestaat overwegend uit donkerbruin, matig fijn zand. Daaronder bestaat de ondergrond overwegend uit lichtbruin, matig fijn zand. Tijdens de monsternamen bedroeg de grondwaterstand 220 cm-mv voor peilbuis 6. De complete omschrijvingen van de boorprofielen staan vermeld in bijlage 2.

5.4 Zintuiglijke waargenomen bijzonderheden

In onderstaande tabel zijn de zintuiglijk waargenomen bijzonderheden weergegeven:

Boring	Traject (cm-mv)	Zintuiglijke afwijking
1	0-20	puin (licht)
	20-50	puin (matig)
2	0-50	puin (licht)
3	0-90	puin (licht)
4	0-50	kooldeeltjes (licht), puin (licht)
5	0-50	puin (licht)
7	0-50	puin (matig)
8	15-40	puin (licht)
	40-50	puin (sterk)
9	0-5	puin
	5-50	puin (licht)
10	0-100	puin (licht)
11	0-50	puin (matig)
12	6-40	puin (matig)

Tevens is gelet op het voorkomen van asbest. Visueel is op de bodem en in het opgeboorde materiaal geen asbestverdacht materiaal waargenomen. Teneinde een uitspraak te kunnen doen over de concentratie aan asbest kan een asbestonderzoek uitgevoerd worden conform de NEN 5707 (bodem) en/of NEN 5897 (granulaten). Asbest is in dit onderzoek verder niet beschouwd.

5.5 Metingen watermonstername

Tijdens bemonstering van het grondwater, zijn de volgende metingen uitgevoerd:

Code	Plaatsingsdatum	Bemonsteringsdatum	Filterstelling (cm-mv)	Grondwaterstand (cm-mv)	Zuurgraad pH	Geleidbaarheid EGV ($\mu\text{S}/\text{cm}$)
6	9-8-2010	17-8-2010	250-350	220	6,67	530

Geen van de gemeten waarden wijkt duidelijk af van de waarde, welke gezien de natuurlijke omstandigheden verwacht kan worden.

5.6 Samenstelling (meng)monsters en chemische analyses

Op basis van de zintuiglijke waarnemingen zijn (meng)monsters samengesteld van de grond. Bij het samenstellen van mengmonsters bedraagt de laagdikte waarover wordt gemengd in principe 0,5 meter; alleen bij een gelijke bodemkarakteristiek kunnen monsters worden gemengd over een grotere laagdikte. Verschillende grondsoorten (bijvoorbeeld klei, zand en veen) mogen niet worden vermengd.

In onderstaande tabel zijn de verschillende (meng)monsters en de uitgevoerde analyses weergegeven.

Monster	Samenstelling	Traject (cm-mv)	Analyse
M1	2-1, 3-1, 4-1, 5-1, 6-1, 9-1, 10-1	0-50	AS3000-pakket grond
M2	1-1, 7-1, 8-1, 11-1, 12-1	0-50	AS3000-pakket grond
M3	3-2, 3-3, 3-4, 6-2, 6-3, 6-4, 10-2, 10-3, 10-4	50-200	AS3000-pakket grond
6		250-350	AS3000-pakket grondwater

Motivatie:

M1 is samengesteld uit de individuele grondmonsters van de zintuiglijk schone en licht puinhoudende bovengrond.

M2 is samengesteld uit de individuele grondmonsters van de zintuiglijk matig tot sterk puinhoudende bovengrond.

M3 is samengesteld uit de individuele grondmonsters van de ondergrond.

5.7 Analyseresultaten

In bijlage 3 zijn de analyserapporten van de grond opgenomen en in bijlage 4 van het grondwater. De toetsingstabellen van de analyseresultaten zijn weergegeven in bijlage 5. Indien een "kleiner dan (< en <d)" teken vermeld staat bij de uitslag van een analyse, is de aangetroffen waarde kleiner dan de detectiegrens van het analysetoestel.

In de onderstaande tabel(len) worden de geanalyseerde concentraties aangegeven. De achtergrond-, toetsings- en interventiewaarden van de grond hebben betrekking op een bodem met bepaalde organische stof- en lutumpercentages zoals deze in de tabellen zijn gepresenteerd.

Verbinding	Grondmonsters		
	M1 (mg/kg.ds)	M2 (mg/kg.ds)	M3 (mg/kg.ds)
Organische stof (% d.s.)	2,8	2,2	2
Lutum (% d.s.)	4,5	3,8	2
Droge stof			
Droge stof (% d.s.)	89,8	88,9	89,5
Metalen			
Barium [Ba]	80	56	26
Cadmium [Cd]	0,4 +	0,23 -	<0,17 -
Kobalt [Co]	<4 -	<4 -	<4 -
Koper [Cu]	29 +	19 -	11 -
Kwik [Hg]	0,38 !	0,2 !	0,14 !
Lood [Pb]	180 +	180 +	23 -
Molybdeen [Mo]	<1,5 -	<1,5 -	<1,5 -
Nikkel [Ni]	7,6 -	6,3 -	4 -
Zink [Zn]	140 +	81 +	40 -
PAK			
Naftaleen	0,091	1,4	<0,05 -
Anthraceen	0,18	5,3	<0,05 -
Fenantheen	1,4	25	<0,05 -
Fluorantheen	2,4	41	0,08
Benzo(a)anthraceen	0,94	17	<0,05 -
Chryseen	0,98	15	0,053
Benzo(a)pyreen	1,3	24	0,075
Benzo(g,h,i)peryleen	0,83	9,1	<0,05 -
Benzo(k)fluorantheen	0,64	10	<0,05 -
Indeno-(1,2,3-c,d)pyreen	0,9	12	<0,05 -
Pak-totaal (10 van VROM) (0.7 factor)	9,6 +	160 +++	0,45 -
Polychloorbifenylen (PCB)			
PCB 52	<0,001 -	<0,001 -	<0,001 -
PCB 28	<0,001 -	<0,001 -	<0,001 -
PCB 101	<0,001 -	<0,001 -	<0,001 -
PCB 118	<0,001 -	<0,001 -	<0,001 -
PCB 138	<0,001 -	<0,001 -	<0,001 -
PCB 153	<0,001 -	<0,001 -	<0,001 -
PCB 180	<0,001 -	<0,001 -	<0,001 -
PCB (7) (som, 0.7 factor)	0,0056 -	0,0055 -*	0,0049 -*
Minerale olie			
Minerale olie C10 - C12	<3 -	12	<d -
Minerale olie C12 - C16	<5 -	5,8	<d -
Minerale olie C16-C21	6,5	42	<d -
Minerale olie C21-C30	24	32	<d -
Minerale olie C30-C35	15	9,4	<d -
Minerale olie C35-C40	7,7	<6 -	<d -
Minerale olie C10 - C40	58 +	100 +	<38 -

M1: 2-1, 3-1, 4-1, 5-1, 6-1, 9-1, 10-1 (0-50 cm-mv)

M2: 1-1, 7-1, 8-1, 11-1, 12-1 (0-50 cm-mv)

M3: 3-2, 3-3, 3-4, 6-2, 6-3, 6-4, 10-2, 10-3, 10-4 (50-200 cm-mv)

Betekenis van de tekens en afkortingen:

Blanco: geen toetsingswaarde vastgesteld, i: indicatieve norm, !: overschrijding echter niet alle normen bekend,

-*: separate gehalten zijn onder achtergrondwaarde of detectiegrens,

-: onder achtergrondwaarde of detectiegrens, +: tussen achtergrondwaarde en ½(AW+I),

++: tussen ½(AW+I) en interventiewaarde, +++: boven interventiewaarde, n.b.: niet bepaald.

Grondwatermonster

Verbinding	6 (µg/liter)
Metalen	
Barium [Ba]	75 +
Cadmium [Cd]	<0,8 -
Kobalt [Co]	<5 -
Koper [Cu]	<15 -
Kwik [Hg]	<0,05 -
Lood [Pb]	<15 -
Molybdeen [Mo]	5,6 +
Nikkel [Ni]	<15 -
Zink [Zn]	150 +
Vluchtige aromaten	
Benzeen	<0,2 -
Tolueen	<0,3 -
Ethylbenzeen	<0,3 -
o-xyleen	<0,1 -
p- en m-xyleen	<0,2 -
Naftaleen (BTEXN)	<0,05 -
Xylenen (som, 0.7 factor)	0,21 -*
BTEX (som)	<1,1 -
Styreen (Vinylbenzeen)	<0,3 -
Gehalogeneerde koolwaterstoffen	
1,1-Dichloorethaan	<0,6 -
1,2-Dichloorethaan	<0,6 -
1,1-Dichlooretheen	<0,1 -
cis-1,2-Dichlooretheen	<0,1 -
trans-1,2-Dichlooretheen	<0,1 -
Dichloormethaan	<0,2 -
1,2-Dichloorethenen (som, 0.7 factor)	0,14 -*
1,1-Dichloorpropaan	<0,25 -
1,2-Dichloorpropaan	<0,25 -
1,3-Dichloorpropaan	<0,25 -
Dichloorpropanen (0,7 som, 1,1+1,2+1,3)	0,52 -
Tetrachlooretheen (Per)	<0,1 -
CKW (som)	<3,2 -
Tetrachloormethaan (Tetra)	<0,1 -
1,1,1-Trichloorethaan	<0,1 -
1,1,2-Trichloorethaan	<0,1 -
Trichlooretheen (Tri)	<0,6 -
Trichloormethaan (Chloroform)	<0,6 -
Vinylchloride	<0,1 -
Tribroommethaan (bromoform)	<2 -
Minerale olie	
Minerale olie C10 - C12	<d -
Minerale olie C12 - C16	<d -
Minerale olie C16-C21	<d -
Minerale olie C21-C30	<d -
Minerale olie C30-C35	<d -
Minerale olie C35-C40	<d -
Minerale olie C10 - C40	<100 -

6: (250-350 cm-mv)

Betekenis van de tekens en afkortingen:

Blanco: geen toetsingswaarde vastgesteld, i: indicatieve norm, !: overschrijding echter niet alle normen bekend,

-*: separate gehalten zijn onder streefwaarde of detectiegrens,

-: onder streefwaarde of detectiegrens, +: tussen streefwaarde en ½(S+I),

++: tussen ½(S+I) en interventiewaarde, +++: boven interventiewaarde, n.b.: niet bepaald.

5.8 Interpretatie analyseresultaten

Uit de analyseresultaten met betrekking tot de grond blijkt dat:

- grondmengmonster M1 licht verontreinigd is met Cadmium, Koper, Lood, Zink, Pak-totaal en Minerale olie en overschrijdingen kent, maar ontbrekende normen heeft, voor Kwik;
- grondmengmonster M2 sterk verontreinigd is met PAK, licht verontreinigd is met Lood, Zink en Minerale olie en overschrijdingen kent, maar ontbrekende normen heeft, voor Kwik;
- grondmengmonster M3 overschrijdingen kent, maar ontbrekende normen heeft, voor Kwik.

Uit de analyseresultaten met betrekking tot het grondwater blijkt dat:

- het grondwatermonster 6 licht verontreinigd is met Barium, Molybdeen en Zink.

5.9 Uitsplitsing mengmonster M2

Naar aanleiding van het sterk verhoogde gehalte aan PAK in mengmonster M2, is besloten om dit mengmonster uit te splitsen in de afzonderlijke monsters te analyseren op het voorkomen van PAK. In de onderstaande tabel zijn de resultaten weergegeven. Uit de resultaten blijkt ter er in de bovengrond van boring B1 een zeer sterk verhoogd gehalte PAK is aangetroffen. In de bovengrond van de boringen 7, 8 en 11 is nog slechts een licht verhoogd gehalte aangetroffen. In de bovengrond van boring 12 is geen PAK meer aangetroffen.

Verbinding	Grondmonsters				
	1-1 (mg/kg.ds)	7-1 (mg/kg.ds)	8-1 (mg/kg.ds)	11-1 (mg/kg.ds)	12-1 (mg/kg.ds)
Organische stof (% d.s.)	2,2	2,2	2,2	2,2	2,2
Lutum (% d.s.)	3,8	3,8	3,8	3,8	3,8
Droge stof					
Droge stof (% d.s.)	90,9	87,5	87,5	89,3	88,2
PAK					
Naftaleen	15	<0,05 -	0,067	<0,05 -	<0,05 -
Anthraceen	54	0,21	0,37	0,22	<0,05 -
Fenanthreen	270	0,75	2,8	1,4	<0,05 -
Fluorantheen	400	1,2	4,3	2	<0,05 -
Benzo(a)anthraceen	18	0,57	1,6	0,83	<0,05 -
Chryseen	160	0,61	1,6	0,74	<0,05 -
Benzo(a)pyreen	170	0,55	1,6	0,78	<0,05 -
Benzo(g,h,i)peryleen	67	0,34	1,3	0,45	<0,05 -
Benzo(k)fluorantheen	93	0,35	0,99	0,43	<0,05 -
Indeno-(1,2,3-c,d)pyreen	82	0,35	0,97	0,44	<0,05 -
Pak-totaal (10 van VROM) (0.7 factor)	1300 +++	5 +	16 +	7,4 +	0,35 -

1-1: 1-1 (0-20 cm-mv)
 7-1: 7-1 (0-50 cm-mv)
 8-1: 8-1 (15-40 cm-mv)
 11-1: 11-1 (0-50 cm-mv)
 12-1: 12-1 (6-40 cm-mv)

Betekenis van de tekens en afkortingen:

Blanco: geen toetsingswaarde vastgesteld, i: indicatieve norm, !: overschrijding echter niet alle normen bekend,

-*: separate gehalten zijn onder achtergrondwaarde of detectiegrens,

-: onder achtergrondwaarde of detectiegrens, +: tussen achtergrondwaarde en $\frac{1}{2}(AW+I)$,

++: tussen $\frac{1}{2}(AW+I)$ en interventiewaarde, +++: boven interventiewaarde, n.b.: niet bepaald.

6 CONCLUSIES EN AANBEVELINGEN

6.1 Algemeen

In opdracht van De Woonplaats heeft Milieutechniek Rouwmaat Groenlo bv op 9 augustus 2010 een verkennend bodemonderzoek verricht ter plaatse van het perceel aan de Meddosestraat te Winterswijk (gemeente Winterswijk).

Aanleiding voor het bodemonderzoek zijn een bestemmingsplanwijziging en voorgenomen bouwactiviteiten. Doel van dit onderzoek is om de algemene bodemkwaliteit te bepalen ter plaatse van de onderzoekslocatie, waarmee bekeken kan worden in hoeverre deze bodemkwaliteit een belemmering kan vormen voor het beoogde gebruik en/of de voorgenomen ontwikkelingen.

6.2 Verwachtingspatroon

De gehele locatie kan op basis van het vooronderzoek als niet-verdacht worden beschouwd. Bij het vooronderzoek zijn geen gegevens naar voren gekomen die kunnen duiden op de aanwezigheid van asbest op of in de bodem van de onderzoekslocatie.

Teneinde een uitspraak te kunnen doen over de concentratie aan asbest kan een asbestonderzoek uitgevoerd worden conform de NEN 5707 (bodem) en/of NEN 5897 (granulaten). Asbest is in dit onderzoek verder niet beschouwd.

6.3 Resultaten

De bovengrond bestaat overwegend uit donkerbruin, matig fijn zand. Daaronder bestaat de ondergrond overwegend uit lichtbruin, matig fijn zand. Tijdens de monsternames bedroeg de grondwaterstand 220 cm-mv voor peilbuis 6. Tijdens de veldwerkzaamheden is gelet op het voorkomen van asbest. Visueel is op de bodem en in het opgeboorde materiaal geen asbestverdacht materiaal waargenomen.

Op zintuiglijke wijze zijn de volgende afwijkende waarnemingen gedaan:

- (a) boring 1 (van 0-20 cm-mv) 'puin (licht)';
- (b) boring 1 (van 20-50 cm-mv) 'puin (matig)';
- (c) boring 2 (van 0-50 cm-mv) 'puin (licht)';
- (d) boring 3 (van 0-90 cm-mv) 'puin (licht)';
- (e) boring 4 (van 0-50 cm-mv) 'kooldeeltjes (licht), puin (licht)';
- (f) boring 5 (van 0-50 cm-mv) 'puin (licht)';
- (g) boring 7 (van 0-50 cm-mv) 'puin (matig)';
- (h) boring 8 (van 15-40 cm-mv) 'puin (licht)';
- (i) boring 8 (van 40-50 cm-mv) 'puin (sterk)';
- (j) boring 9 (van 0-5 cm-mv) 'puin';
- (k) boring 9 (van 5-50 cm-mv) 'puin (licht)';
- (l) boring 10 (van 0-100 cm-mv) 'puin (licht)';
- (m) boring 11 (van 0-50 cm-mv) 'puin (matig)';
- (n) boring 12 (van 6-40 cm-mv) 'puin (matig)';

Op basis van de analyseresultaten kan geconcludeerd worden dat:

- (a) de bovengrond licht verontreinigd is met Cadmium, Koper, Lood, Zink, Minerale olie en PAK;
- (b) de bovengrond ter plaatse van boring B1 sterk verontreinigd is met PAK;
- (c) de grond overschrijdingen kent, maar ontbrekende normen heeft, voor Kwik;
- (d) het grondwater licht verontreinigd is met Barium, Molybdeen en Zink.

Het is bekend dat in de bodem zware metalen in fluctuerende gehalten kunnen voorkomen, zowel door natuurlijke bronnen als door menselijke activiteiten veroorzaakt (vermesting). De gehalten betreffen dan (natuurlijke) achtergrondwaarden.

De licht verhoogde gehalten PAK in de grond worden (deels) waarschijnlijk veroorzaakt door de waargenomen antropogene bestanddelen (puin-/kooldeeltjes) en/of door microscopisch kleine deeltjes (bijv. roet). Het betreffen dan diffuus verspreide verontreinigingen.

Ter plaatse van boring B1 is een sterk verhoogd gehalte PAK aangetroffen. Hiervoor dient een nader onderzoek ingesteld te worden naar de omvang van de bodemverontreiniging. Hiervoor dient de verontreiniging in zowel horizontale als verticale richting afgeperkt te worden.

Het verhoogde gehalte aan minerale olie is mogelijk (deels) veroorzaakt door humuszuren, die van nature in de bodem aanwezig kunnen zijn.

6.4 Slotconclusie en aanbevelingen

De hypothese "De gehele locatie is onverdacht" dient verworpen te worden. Op basis van de analyseresultaten is een nader onderzoek naar de omvang en de herkomst van de PAK-verontreiniging ter plaatse van boring B1 noodzakelijk. In het nader onderzoek dient vastgesteld te worden of er sprake is van een ernstig geval van bodemverontreiniging.

In de bodem van de locatie is puin aangetoond. Puin is in eerste instantie asbestverdacht. Tijdens de veldwerkzaamheden is gelet op het voorkomen van asbest. Visueel op de bodem en in het opgeboorde materiaal geen asbestverdacht materiaal waargenomen. Ten einde een uitspraak te kunnen doen over de concentratie aan asbest kan een asbestonderzoek uitgevoerd worden conform de NEN 5707 (bodem) en/of NEN 5897 (granulaten).

Eventueel vrijkomende grond kan niet zondermeer in het grondverkeer worden opgenomen. Mocht de grond naar elders worden getransporteerd, dient te worden nagegaan in hoeverre de kwaliteit van de af te voeren grond overeenstemt met de verwerkingsmogelijkheden die voor de betreffende stort- c.q. hergebruikslocatie gelden. Deze zijn geformuleerd in het Besluit bodemkwaliteit. Aanbevolen wordt dan ook de eindverwerkingslocatie in overleg met het bevoegd gezag vast te stellen. Mocht grondwater onttrokken worden t.b.v. bemaling, dient bekeken te worden in hoeverre de grondwaterkwaliteit de lozingsnormen overschrijdt. Ondanks de zorgvuldigheid waarmee het onderzoek is uitgevoerd, is het altijd mogelijk dat eventueel lokaal voorkomende verontreinigingen niet zijn ontdekt.

BIJLAGE 1^A

TOPOGRAFISCHE KAART



Deze kaart is noordgericht.

Schaal 1: 12500

 Hier bevindt zich Kadastraal object WINTERSWIJK L 1072
Meddosestraat 40, 7101 CW WINTERSWIJK

© De auteursrechten en databankenrechten zijn voorbehouden aan de Topografische Dienst Kadaster.



<p>bebouwd gebied</p> <p>a huizenblok, groot gebouw b huizen c hoogbouw d kas</p> <p>wegen</p> <p>autosnelweg hoofdweg met gescheiden rijbanen hoofdweg regionale weg met gescheiden rijbanen regionale weg lokale weg met gescheiden rijbanen lokale weg weg met loose of slechte verharding onverharde weg straat/overige weg wandelgebied fietspad pad, voetpad weg in aanleg weg in ontwerp</p> <p>viaduct tunnel vaste brug beweegbare brug brug op pijlers</p>	<p>spoorwegen</p> <p>spoorweg: enkelspoor spoorweg: dubbelspoor spoorweg: drijsporig spoorweg: viersporig a station b laadperron tram a metro bovengronds b metrostation</p> <p>hydrografie</p> <p>waterloop: smaller dan 3 m waterloop: 3-6 m breed waterloop: breder dan 6 m</p> <p>a schutsluis b brug c vonder d koedam a grondduiker b stuw c duiker d sluis</p> <p>bodemgebruik</p> <p>a weide met sloten b bouwland met greppels c boomgaard d fruitkwekerij e boomkwekerij f weide met populieren g loofbos h naaldbos i gemengd bos j griend k heide l zand m dras en riet n heg en houtwal</p>	<p>overige symbolen</p> <p>a + b ● c ● d ● e ● f *</p> <p>a gemeentehuis b postkantoor c politiebureau d wegwijzer a kapel b kruis c vlampijp d telescoop a windmolen b watermolen c windmolentje d windturbine a oliepompinstallatie b seinmast c zendmast a hunebed b monument c poldergemaal a begraafplaats b boom c paal d opslagtank a kampeerterrein b sportcomplex c ziekenhuis schietbaan afrastrering hoogspanningsleiding met mast muur geluidswering</p>
--	---	---

BIJLAGE 1^B

KADASTRALE KAART MET GEGEVENS

Uittreksel Kadastrale Kaart

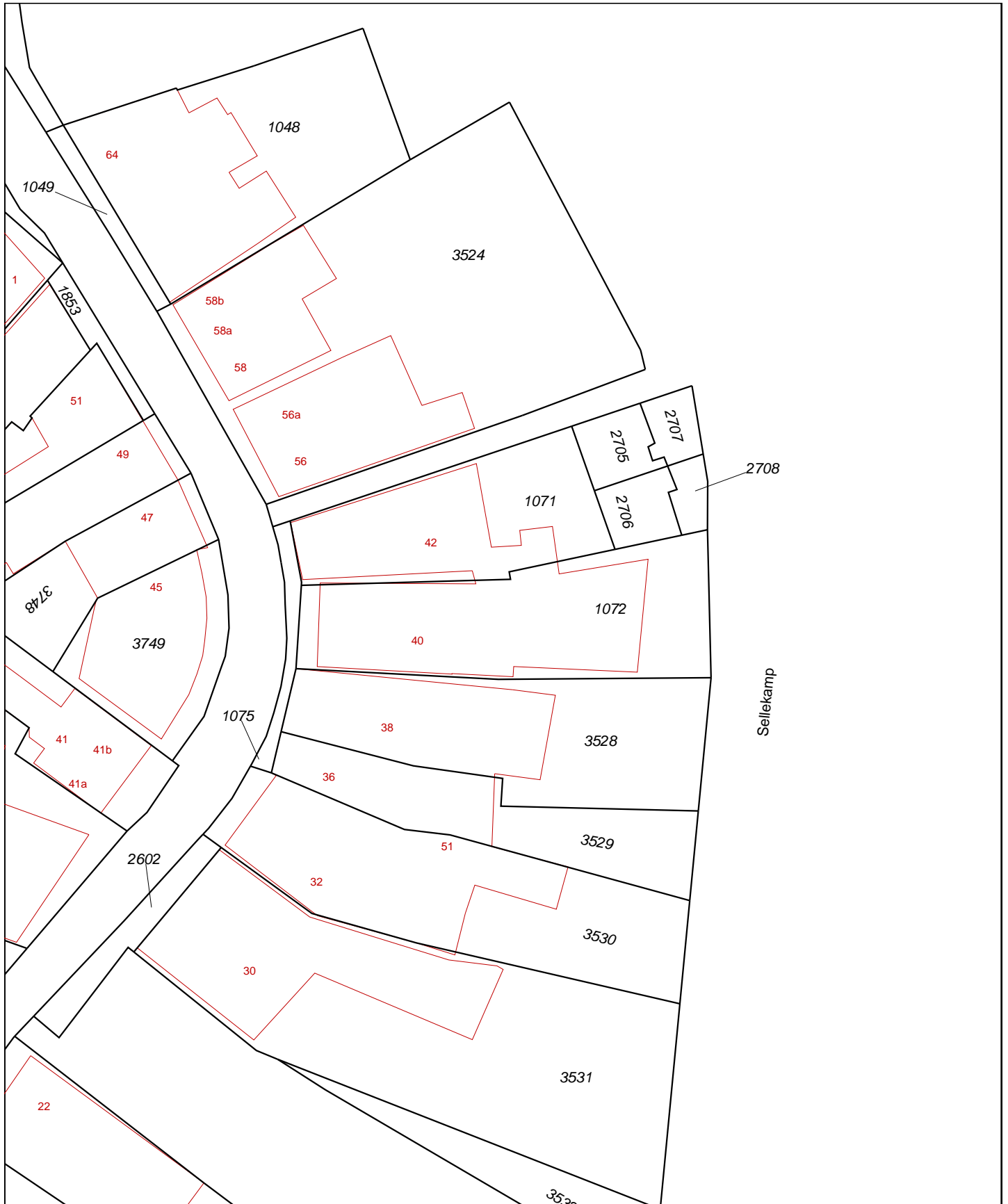

0 m 5 m 25 m

Deze kaart is noordgericht

Schaal 1:500

- 12345 Perceelnummer
- 25 Huisnummer
- Kadastrale grens
- Voorlopige grens
- Bebouwing
- Overige topografie

Kadastrale gemeente
Sectie
Perceel

WINTERSWIJK
L
1072



Voor een eensluidend uittreksel, ARNHEM, 5 juli 2010
De bewaarder van het kadaster en de openbare registers

Aan dit uittreksel kunnen geen betrouwbare maten worden ontleend.
De Dienst voor het kadaster en de openbare registers behoudt zich de intellectuele eigendomsrechten voor, waaronder het auteursrecht en het databankenrecht.

BIJLAGE 1^c

SITUATIETEKENING MET MONSTERNAMEPUNTEN

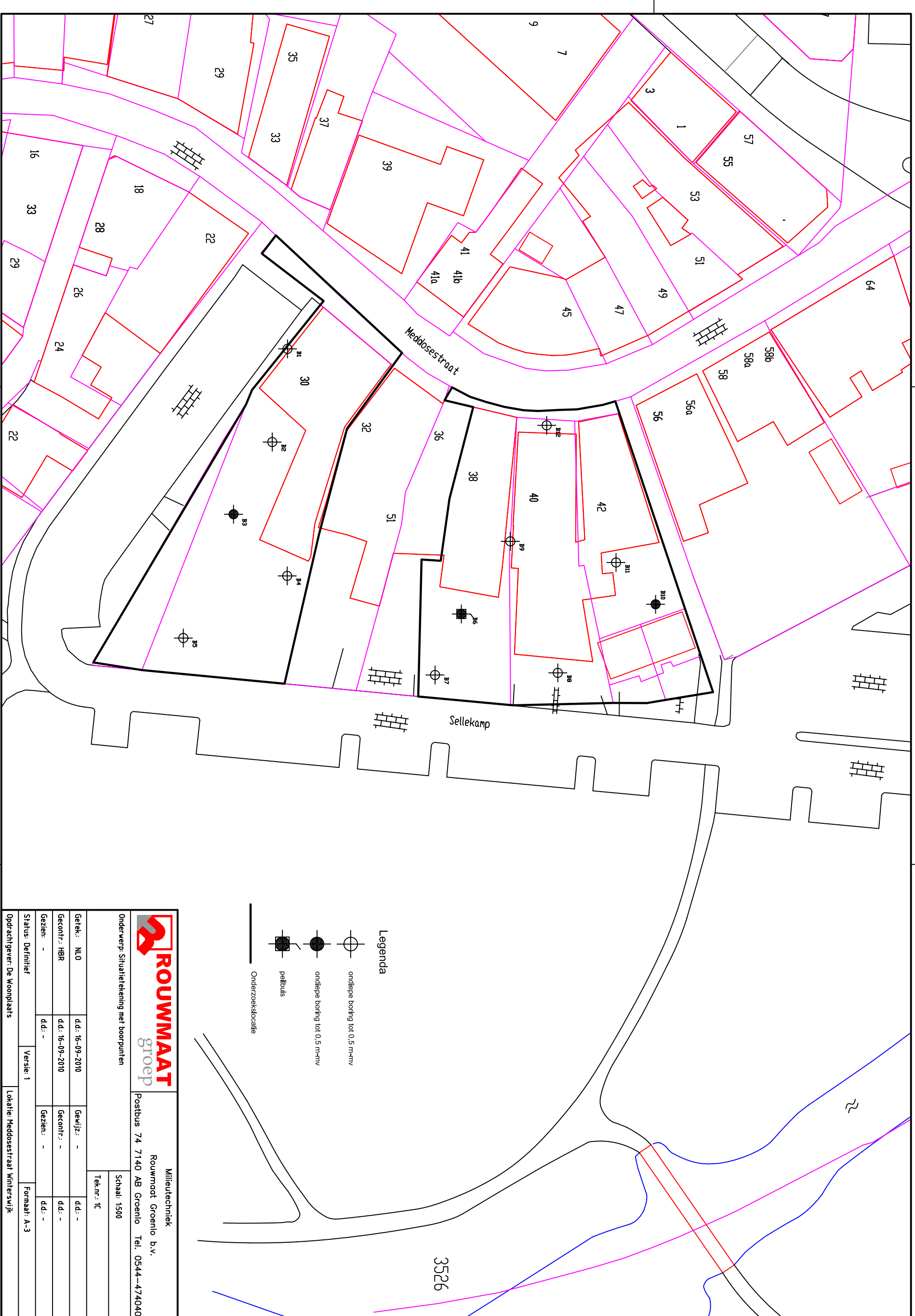

Legenda

- ondiepe boring tot 0,5 m-niv
- ondiepe boring tot 0,5 m-niv
- peilbuis
- Onderzoeklocatie



Onderwerp: Situatierekening met boorpunten

Milieutechniek
Rouwmaat Groenlo b.v.
Postbus 74 7140 AB Groenlo Tel. 0544-474040

Schaal: 1:500
Tek.nr.: TC

Getek.: NLO	dd.: 16-09-2010	Gewijz.: -	dd.: -
Gecontr.: HBR	dd.: 16-09-2010	Gecontr.: -	dd.: -
Gezien: -	dd.: -	Gezien: -	dd.: -

















Status: Definitief	Formaat: A-3
Oprachtgever: De Woonplaats	Lokatie: Meddosesstraat, Winterswijk

3526

BIJLAGE 2

BOORBESCHRIJVINGEN

Betekenis van afkortingen

G/g	: grind/grindig		O/o	: Olie		Blinde buis	: 
Z/z	: zand/zandig		P/p	: Puin		Klei-afdichting	: 
L/s	: leem/siltig		T/t	: Stoeptegels		Filter	: 
K/k	: klei/kleilig					Grondwaterst.	: 
V/h	: veen/humeus						
m	: mineraal arm						
	Overig						
			Ongeroerd monster	: 		Geroerd monster	: 

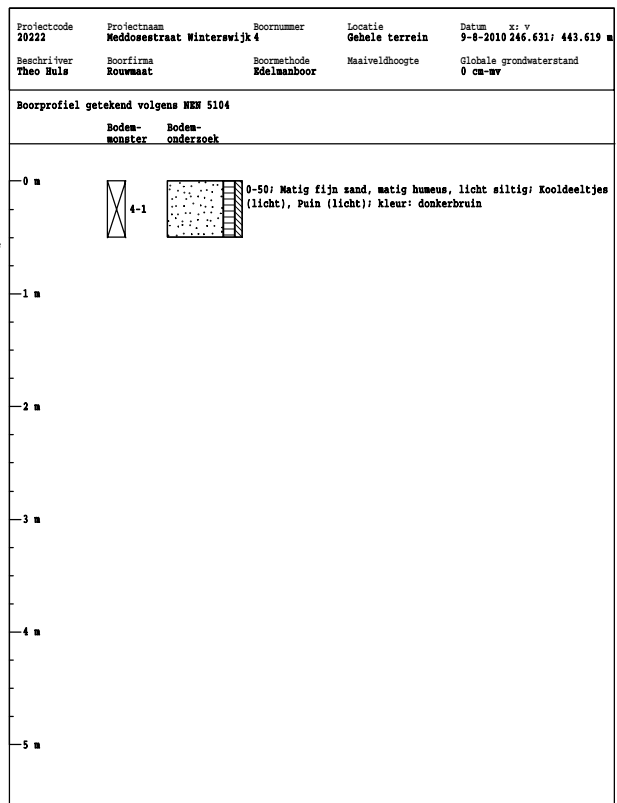
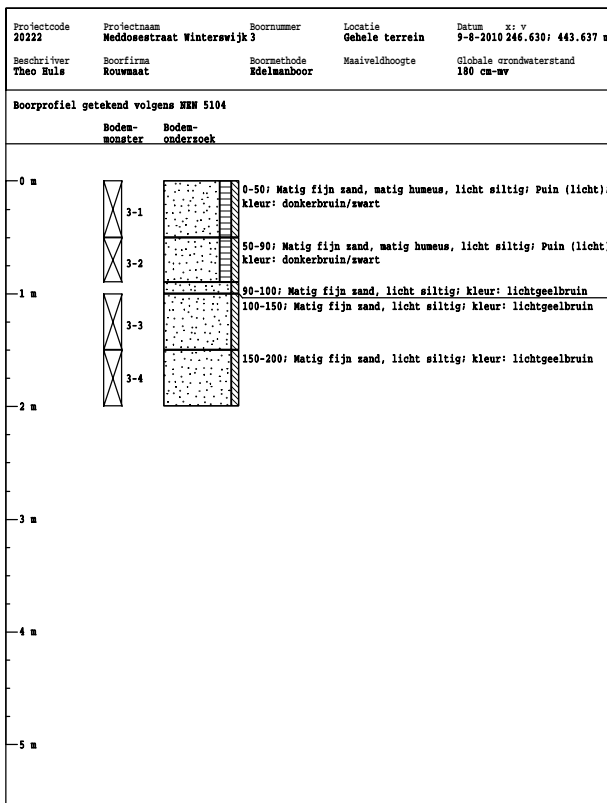
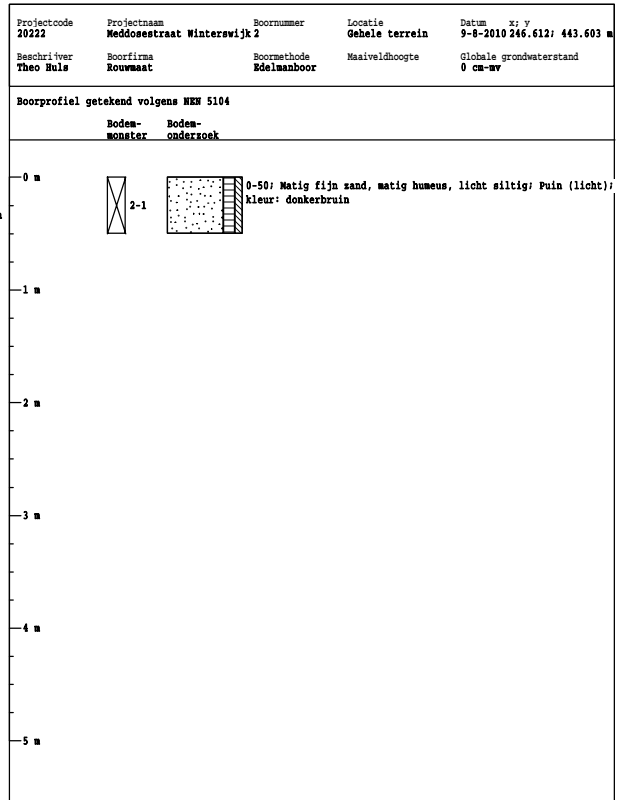
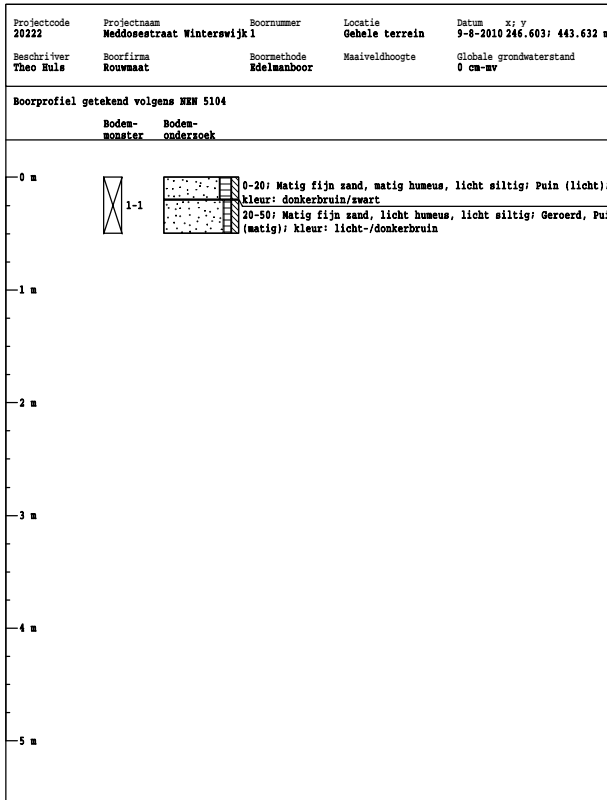

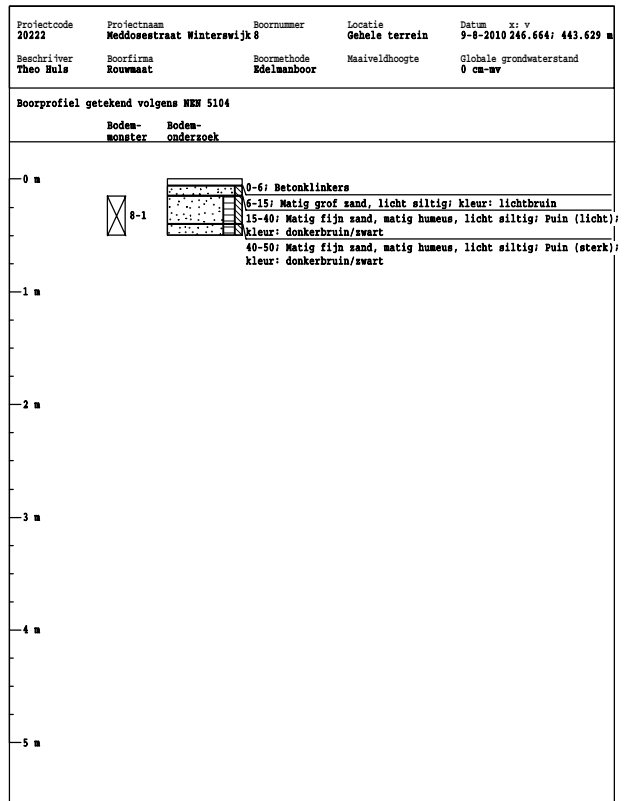
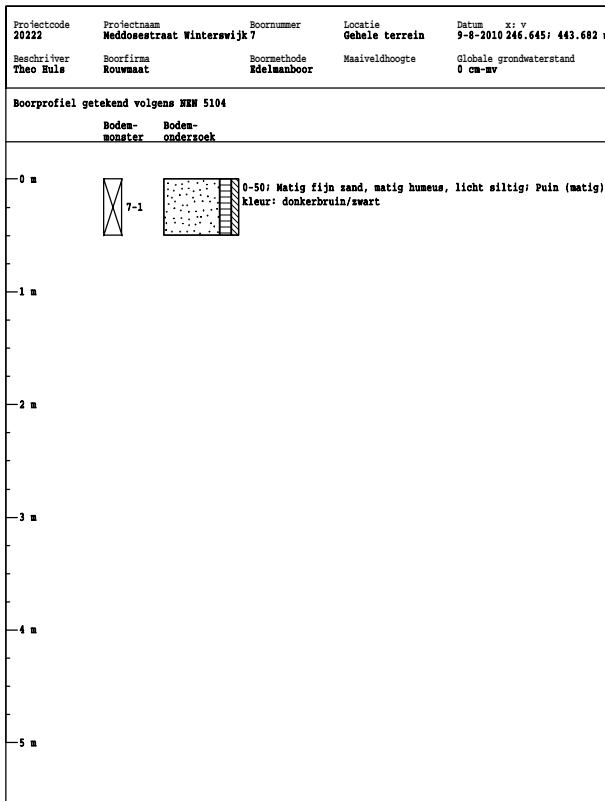
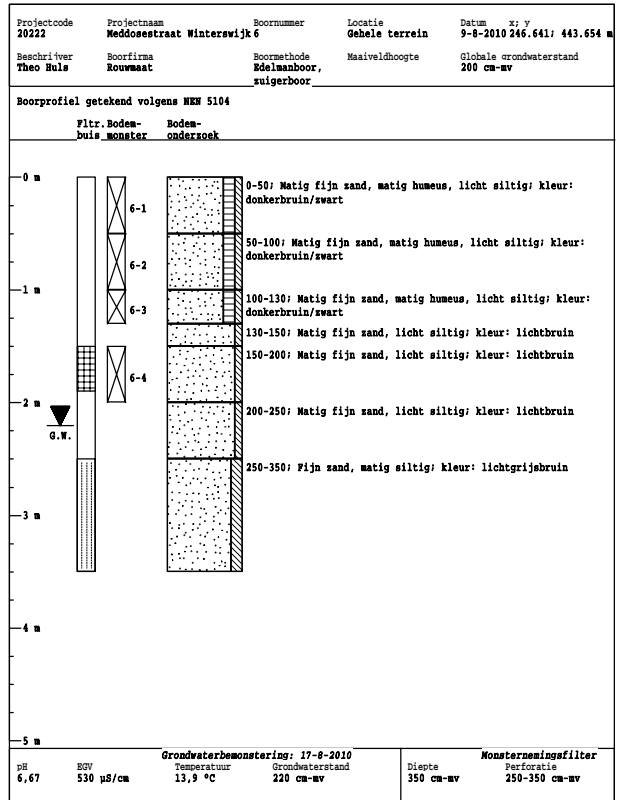
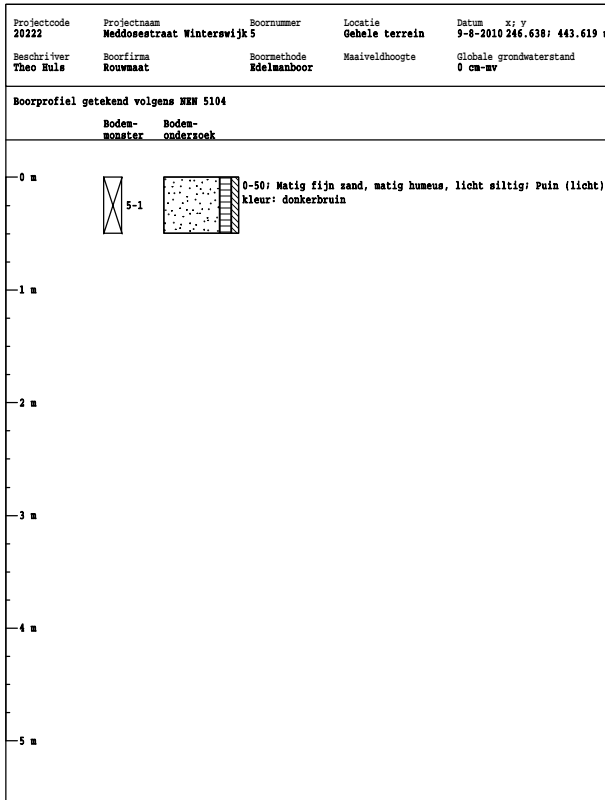

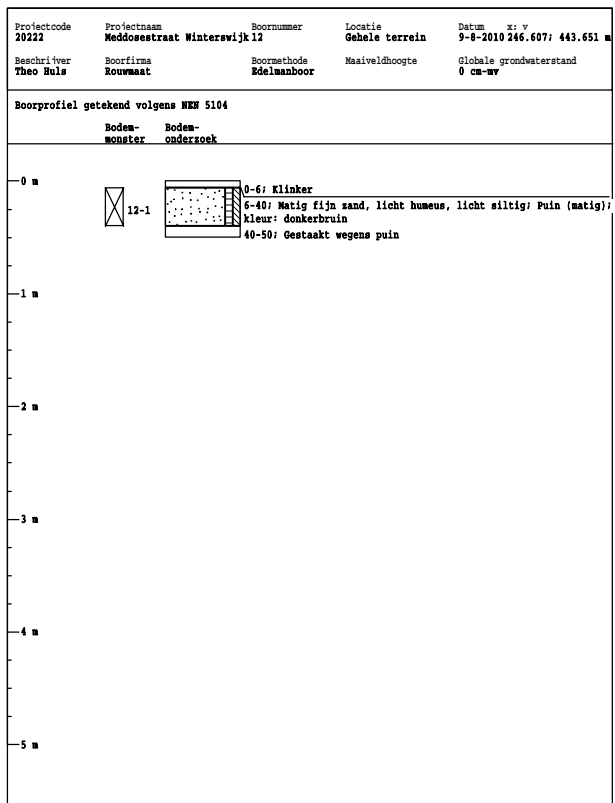
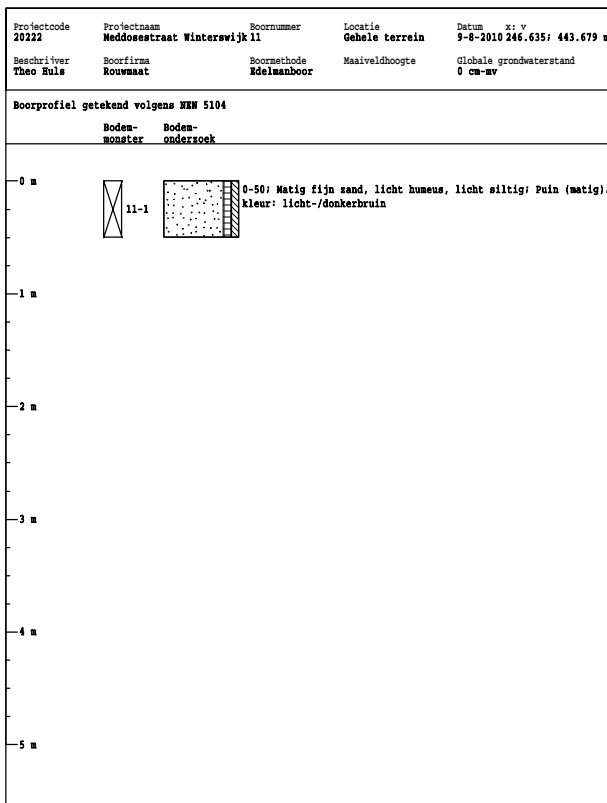
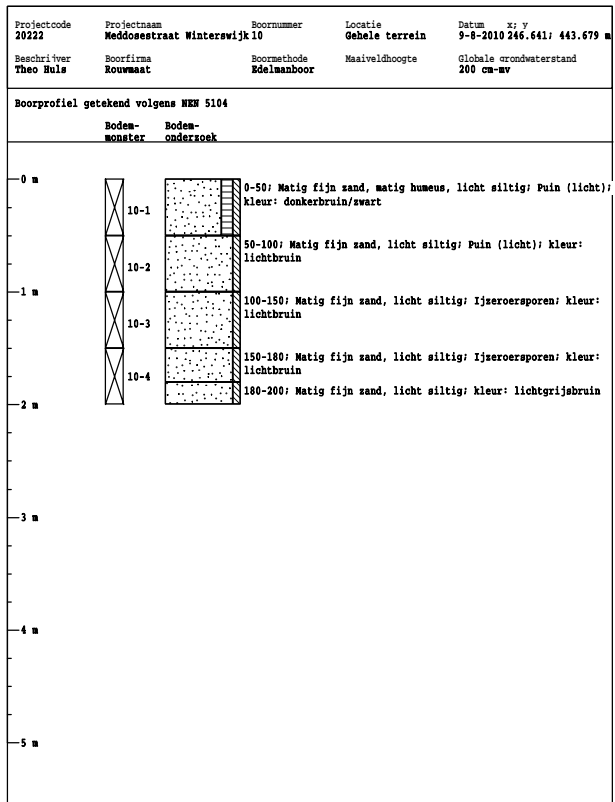
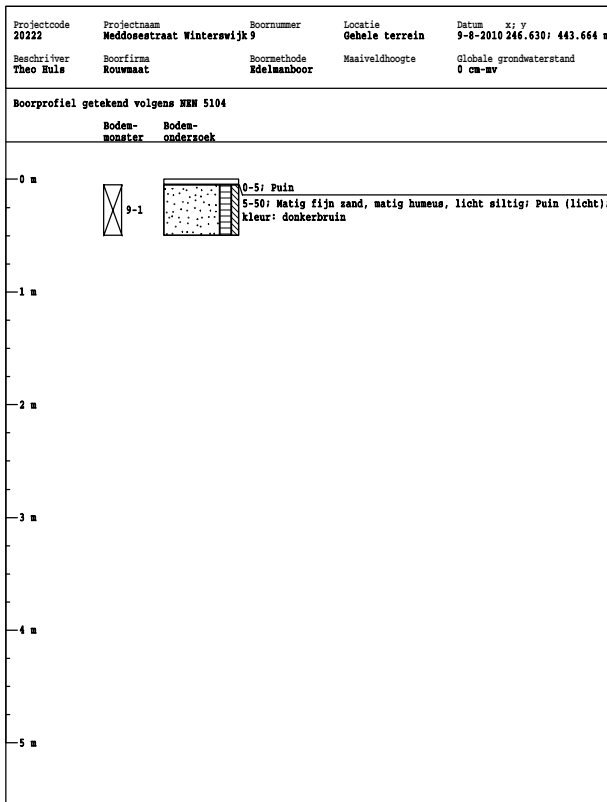

BIJLAGE 3

ANALYSERAPPORTEN GROND

Milieutechniek Rouwmaat b.v.
T.a.v. Henk Broekhuijsen
Postbus 74
7140 AB GROENLO

Analysecertificaat

Datum: 17-08-2010

Hierbij ontvangt u de resultaten van het navolgende laboratoriumonderzoek.

Certificaatnummer	2010123287
Uw projectnummer	20222
Uw projectnaam	Meddosestraat Winterswijk
Uw ordernummer	
Monster(s) ontvangen	10-08-2010

Dit certificaat mag uitsluitend in zijn geheel worden gereproduceerd.
Aanvullende informatie behorend bij dit analysecertificaat kunt U vinden in het overzicht "Specificaties Analysemethoden". Extra exemplaren zijn verkrijgbaar bij de afdeling Verkoop en Advies.

De grondmonsters worden tot 6 weken na datum ontvangst gekoeld bewaard en watermonsters tot 2 weken na datum ontvangst. Zonder tegenbericht worden de monsters nadien afgevoerd.
Indien de monsters langer bewaard dienen te blijven verzoeken wij U dit exemplaar uiterlijk 1 week voor afloop van de standaardbewaarperiode ondertekend aan ons te retourneren. Voor de kosten van het langer bewaren van monsters verwijzen wij naar de prijslijst.

Bewaren tot:

Datum:

Naam:

Handtekening:

Wij vertrouwen erop uw opdracht hiermee naar verwachting te hebben uitgevoerd, mocht U naar aanleiding van dit analysecertificaat nog vragen hebben verzoeken wij U contact op te nemen met de afdeling Verkoop en Advies.

Met vriendelijke groet,

Eurofins Analytico B.V.



Ing. A. Veldhuizen
Laboratoriummanager

Eurofins Analytico B.V.

Gildeweg 44-46
3771 NB Barneveld
P.O. Box 459
3770 AL Barneveld NL

Tel. +31 (0)34 242 63 00
Fax +31 (0)34 242 63 99
E-mail info@analytico.com
Site www.analytico.com

ABN AMRO 54 85 74 456
VAT/BTW No.
NL 8043.14.883.B01
KvK No. 09088623

Eurofins Analytico B.V. is ISO 9001: 2008 gecertificeerd door Lloyd's RQA en erkend door het Vlaamse Gewest (OVAM en Dep. LNE), het Brusselse Gewest (BIM), het Waalse Gewest (DGRNE-OWD) en door de overheden van Frankrijk en Luxemburg (MEV).

Analysecertificaat

Uw projectnummer	20222	Certificaatnummer	2010123287
Uw projectnaam	Meddosestraat Winterswijk	Startdatum	11-08-2010
Uw ordernummer		Rapportagedatum	17-08-2010/15:34
Datum monstername	09-08-2010	Bijlage	A, B, C
Monsternemer		Pagina	1/2
Monstermatrix	Grond; AS 3000		

Analyse	Eenheid	1	2	3
Voorbehandeling				
S Cryogeen malen AS3000		Uitgevoerd	Uitgevoerd	Uitgevoerd
Bodemkundige analyses				
S Droge stof	% (m/m)	89.8	88.9	89.5
S Organische stof	% (m/m) ds	2.8	2.2	
S Gloeirest	% (m/m) ds	96.9	97.5	
S Korrelgrootte < 2 µm (Lutum)	% (m/m) ds	4.5	3.8	
Metalen				
S Barium (Ba)	mg/kg ds	80	56	26
S Cadmium (Cd)	mg/kg ds	0.40	0.23	<0.17
S Kobalt (Co)	mg/kg ds	<4.0	<4.0	<4.0
S Koper (Cu)	mg/kg ds	29	19	11
S Kwik (Hg)	mg/kg ds	0.38	0.20	0.14
S Molybdeen (Mo)	mg/kg ds	<1.5	<1.5	<1.5
S Nikkel (Ni)	mg/kg ds	7.6	6.3	4.0
S Lood (Pb)	mg/kg ds	180	180	23
S Zink (Zn)	mg/kg ds	140	81	40
Minerale olie				
Minerale olie (C10-C12)	mg/kg ds	<3.0	12	--
Minerale olie (C12-C16)	mg/kg ds	<5.0	5.8	--
Minerale olie (C16-C21)	mg/kg ds	6.5	42	--
Minerale olie (C21-C30)	mg/kg ds	24	32	--
Minerale olie (C30-C35)	mg/kg ds	15	9.4	--
Minerale olie (C35-C40)	mg/kg ds	7.7	<6.0	--
S Minerale olie totaal (C10-C40)	mg/kg ds	58	100	<38
Chromatogram olie (GC)		Zie bijl.	Zie bijl.	
Polychloorbifenylen, PCB				
S PCB 28	mg/kg ds	<0.0010	<0.0010	<0.0010
S PCB 52	mg/kg ds	<0.0010	<0.0010	<0.0010
S PCB 101	mg/kg ds	<0.0010	<0.0010	<0.0010
S PCB 118	mg/kg ds	<0.0010	<0.0010	<0.0010
S PCB 138	mg/kg ds	<0.0010	<0.0010	<0.0010
S PCB 153	mg/kg ds	<0.0010	<0.0010	<0.0010
S PCB 180	mg/kg ds	<0.0010	<0.0010	<0.0010

Nr. Monsteromschrijving

1	2-1, 3-1, 4-1, 5-1, 6-1, 9-1, 10-1>M1
2	1-1, 7-1, 8-1, 11-1, 12-1>M2
3	3-2, 3-3, 3-4, 6-2, 6-3, 6-4, 10-2, 10-3, 10-4>M3

Analytico-nr.

5572822
5572831
5572832

Eurofins Analytico B.V.

Gildeweg 44-46
3771 NB Barneveld
P.O. Box 459
3770 AL Barneveld NL

Tel. +31 (0)34 242 63 00
Fax +31 (0)34 242 63 99
E-mail info@analytico.com
Site www.analytico.com

ABN AMRO 54 85 74 456
VAT/BTW No.
NL 8043.14.883.B01
KvK No. 09088623

Q: door RvA geaccrediteerde verrichting
A: AP04 erkende verrichting
S: AS 3000 erkende verrichting

Dit certificaat mag uitsluitend in zijn geheel worden gereproduceerd.

Eurofins Analytico B.V. is ISO 9001: 2008 gecertificeerd door Lloyd's RQA en erkend door het Vlaamse Gewest (OVAM en Dep. LNE), het Brusselse Gewest (BIM), het Waalse Gewest (DGRNE-OWD) en door de overheden van Frankrijk en Luxemburg (MEV).





Analysecertificaat

Uw projectnummer	20222	Certificaatnummer	2010123287
Uw projectnaam	Meddosestraat Winterswijk	Startdatum	11-08-2010
Uw ordernummer		Rapportagedatum	17-08-2010/15:34
Datum monstername	09-08-2010	Bijlage	A, B, C
Monsternemer		Pagina	2/2
Monstermatrix	Grond; AS 3000		

Analyse	Eenheid	1	2	3
S PCB (som 7) (factor 0,7)	mg/kg ds	0.0056	0.0055	0.0049 ¹⁾
Polycyclische Aromatische Koolwaterstoffen, PAK				
S Naftaleen	mg/kg ds	0.091 ²⁾	1.4 ²⁾	<0.050
S Fenanthreen	mg/kg ds	1.4	25	<0.050
S Anthraceen	mg/kg ds	0.18	5.3	<0.050
S Fluorantheen	mg/kg ds	2.4	41	0.080
S Benzo(a)anthraceen	mg/kg ds	0.94	17 ²⁾	<0.050
S Chryseen	mg/kg ds	0.98	15	0.053
S Benzo(k)fluorantheen	mg/kg ds	0.64 ²⁾	10 ²⁾	<0.050
S Benzo(a)pyreen	mg/kg ds	1.3	24 ²⁾	0.075 ²⁾
S Benzo(ghi)peryleen	mg/kg ds	0.83	9.1 ²⁾	<0.050
S Indeno(123-cd)pyreen	mg/kg ds	0.90 ²⁾	12 ²⁾	<0.050
S PAK VROM (10) (factor 0,7)	mg/kg ds	9.6	160	0.45

Nr. Monsteromschrijving

- 1 2-1, 3-1, 4-1, 5-1, 6-1, 9-1, 10-1>M1
- 2 1-1, 7-1, 8-1, 11-1, 12-1>M2
- 3 3-2, 3-3, 3-4, 6-2, 6-3, 6-4, 10-2, 10-3, 10-4>M3

Analytico-nr.

- 5572822
5572831
5572832

Eurofins Analytico B.V.



Gildeweg 44-46
3771 NB Barneveld
P.O. Box 459
3770 AL Barneveld NL

Tel. +31 (0)34 242 63 00
Fax +31 (0)34 242 63 99
E-mail info@analytico.com
Site www.analytico.com

ABN AMRO 54 85 74 456
VAT/BTW No.
NL 8043.14.883.B01
KvK No. 09088623

Q: door RVA geaccrediteerde verrichting
A: AP04 erkende verrichting
S: AS 3000 erkende verrichting

Dit certificaat mag uitsluitend in zijn geheel worden gereproduceerd.

Akkoord
Pr. coörd.
VA



TESTEN
RvA L010

Eurofins Analytico B.V. is ISO 9001: 2008 gecertificeerd door Lloyd's RQA en erkend door het Vlaamse Gewest (OVAM en Dep. LNE), het Brusselse Gewest (BIM), het Waalse Gewest (DGRNE-OWD) en door de overheden van Frankrijk en Luxemburg (MEV).

Bijlage (A) met deelmonsterinformatie behorende bij analysecertificaat 2010123287

Pagina 1/1

Analytico-n Boornr	Deelmonster	Omschrijving	Van	Tot	Barcode	Monsteromschrijving	
5572822	2	2-1	2-1	0	50	0505333922	2-1, 3-1, 4-1, 5-1, 6-1, 9-1, 1
5572822	3	3-1	3-1	0	50	0505333917	
5572822	4	4-1	4-1	0	50	0505333172	
5572822	5	5-1	5-1	0	50	0505333158	
5572822	6	6-1	6-1	0	50	0505333169	
5572822	9	9-1	9-1	5	50	0505333178	
5572822	10	10-1	10-1	0	50	0505333130	
5572831	1	1-1	1-1	0	50	0505333180	1-1, 7-1, 8-1, 11-1, 12-1>M2
5572831	7	7-1	7-1	0	50	0505332601	
5572831	8	8-1	8-1	15	50	0505333176	
5572831	11	11-1	11-1	0	50	0505332608	
5572831	12	12-1	12-1	6	40	0505332656	
5572832	3	3-2	3-2	50	90	0505333188	3-2, 3-3, 3-4, 6-2, 6-3, 6-4, 1
5572832	3	3-3	3-3	100	150	0505333179	
5572832	3	3-4	3-4	150	200	0505333175	
5572832	6	6-2	6-2	50	100	0505333173	
5572832	6	6-3	6-3	100	130	0505333170	
5572832	6	6-4	6-4	150	200	0505333177	
5572832	10	10-2	10-2	50	100	0505333150	
5572832	10	10-3	10-3	100	150	0505333174	
5572832	10	10-4	10-4	150	200	0505334121	

Eurofins Analytico B.V.

 Gildeweg 44-46
 3771 NB Barneveld
 P.O. Box 459
 3770 AL Barneveld NL

 Tel. +31 (0)34 242 63 00
 Fax +31 (0)34 242 63 99
 E-mail info@analytico.com
 Site www.analytico.com

 ABN AMRO 54 85 74 456
 VAT/BTW No.
 NL 8043.14.883.B01
 KvK No. 09088623

 Eurofins Analytico B.V. is ISO 9001: 2008 gecertificeerd door Lloyd's
 RQA en erkend door het Vlaamse Gewest (OVAM en Dep. LNE),
 het Brusselse Gewest (BIM), het Waalse Gewest (DGRNE-OWD)
 en door de overheden van Frankrijk en Luxemburg (MEV).

**Bijlage (B) met opmerkingen behorende bij analysecertificaat 2010123287**

Pagina 1/1

Opmerking 1)

De toetswaarde van de som is gelijk aan de sommatie van $0,7 \times RG$

Opmerking 2)

De confirmatie valt door matrix invloed niet binnen de kwaliteitseisen volgens NEN6977. De gerapporteerde gehalten zijn op basis van een golflengte(combinatie) bepaald.

**Eurofins Analytico B.V.**

Gildeweg 44-46
3771 NB Barneveld
P.O. Box 459
3770 AL Barneveld NL

Tel. +31 (0)34 242 63 00
Fax +31 (0)34 242 63 99
E-mail info@analytico.com
Site www.analytico.com

ABN AMRO 54 85 74 456
VAT/BTW No.
NL 8043.14.883.B01
KvK No. 09088623

Eurofins Analytico B.V. is ISO 9001: 2008 gecertificeerd door Lloyd's RQA en erkend door het Vlaamse Gewest (OVAM en Dep. LNE), het Brusselse Gewest (BIM), het Waalse Gewest (DGRNE-OWD) en door de overheden van Frankrijk en Luxemburg (MEV).



Bijlage (C) met methodeverwijzingen behorende bij analysecertificaat 2010123287

Pagina 1/1

Analyse	Methode	Techniek	Referentiemethode
Cryogeen malen AS3000	W0106	Voorbehandeling	Cf. AS3000
Droge stof	W0104	Gravimetrie	Cf. pb 3010-2 en Gw. NEN-ISO 11465
Organische stof	W0109	Gravimetrie	Cf. NEN 5754
Korrelgrootte < 2 µm (Lutum) DMA rob	W0173	Sedimentatie	Cf. pb 3010-4 en cf. NEN 5753
AES/ICP Barium (Ba)	W0423	ICP-MS	Cf. pb 3010-5 en cf. NEN-EN-ISO 17294-2
AES/ICP Cadmium (Cd)	W0423	ICP-MS	Cf. pb 3010-5 en cf. NEN-EN-ISO 17294-2
AES/ICP Cobalt (Co)	W0423	ICP-MS	Cf. pb 3010-5 en cf. NEN-EN-ISO 17294-2
AES/ICP Koper (Cu)	W0423	ICP-MS	Cf. pb 3010-5 en cf. NEN-EN-ISO 17294-2
AES/ICP Kwik (Hg)	W0423	ICP-MS	Cf. pb 3010-5 en cf. NEN-EN-ISO 17294-2
AES/ICP Molybdeen (Mo)	W0423	ICP-MS	Cf. pb 3010-5 en cf. NEN-EN-ISO 17294-2
AES/ICP Nikkel (Ni)	W0423	ICP-MS	Cf. pb 3010-5 en cf. NEN-EN-ISO 17294-2
AES/ICP Lood (Pb)	W0423	ICP-MS	Cf. pb 3010-5 en cf. NEN-EN-ISO 17294-2
AES/ICP Zink (Zn)	W0423	ICP-MS	Cf. pb 3010-5 en cf. NEN-EN-ISO 17294-2
Minerale Olie (GC)	W0202	GC-FID	Cf. pb 3010-7 en cf. NEN 6978
Chromatogram M0 (GC)	W0202	GC-FID	Eigen methode
Polychloorbifenylen (PCB)	W0266	GC-MS	Cf. pb 3010-8 en gw. NEN 6980
PAK som AS3000/AP04	W0301	HPLC	Cf. pb 3010-6 en cf. NEN 6977
PAK (VROM)	W0301	HPLC	Cf. pb 3010-6 en cf. NEN 6977

Nadere informatie over de toegepaste onderzoeksmethoden alsmede een classificatie van de meetonzekerheid staan vermeld in ons overzicht "Specificaties analysemethoden", versie juli 2009.



Chromatogram TPH/Mineral Oil

Sample id.: 5572822

Certificate no.: 2010123287

Sample description.: 2-1, 3-1, 4-1, 5-1, 6-1, 9-1, 10-1>M1

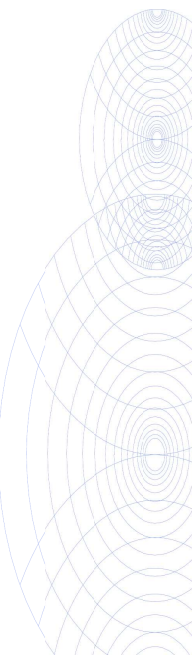
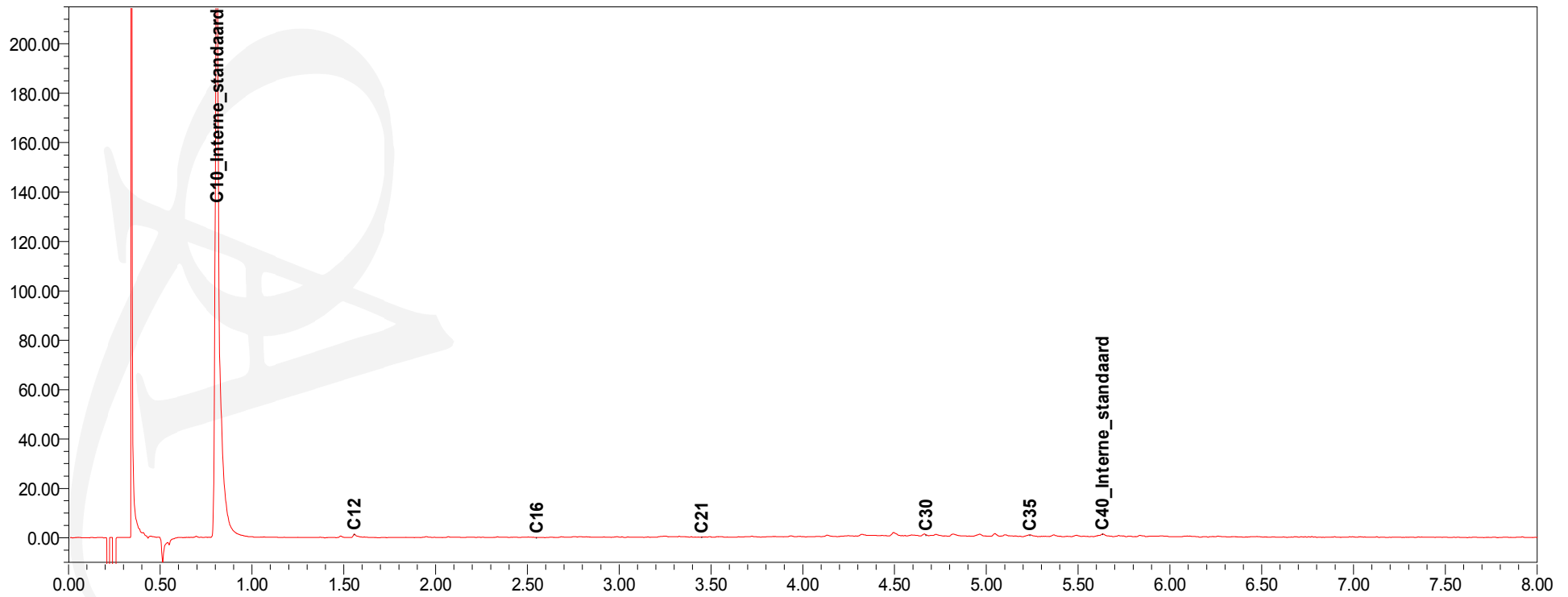
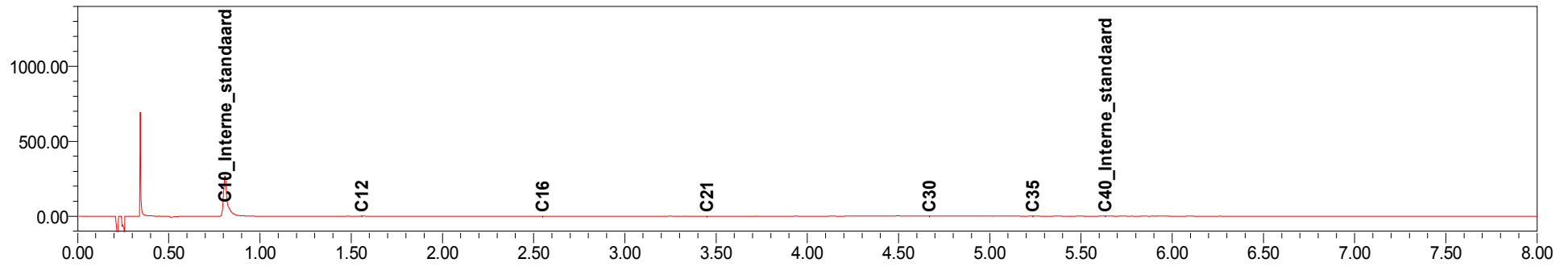

Chromatogram TPH/Mineral Oil

Sample id.: 5572831

Certificate no.: 2010123287

Sample description.: 1-1, 7-1, 8-1, 11-1, 12-1>M2

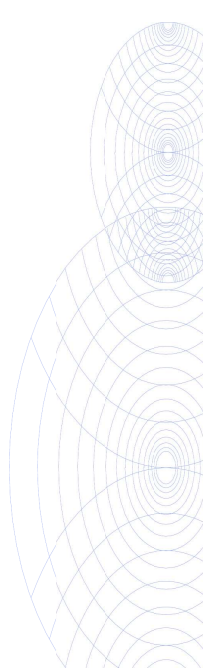
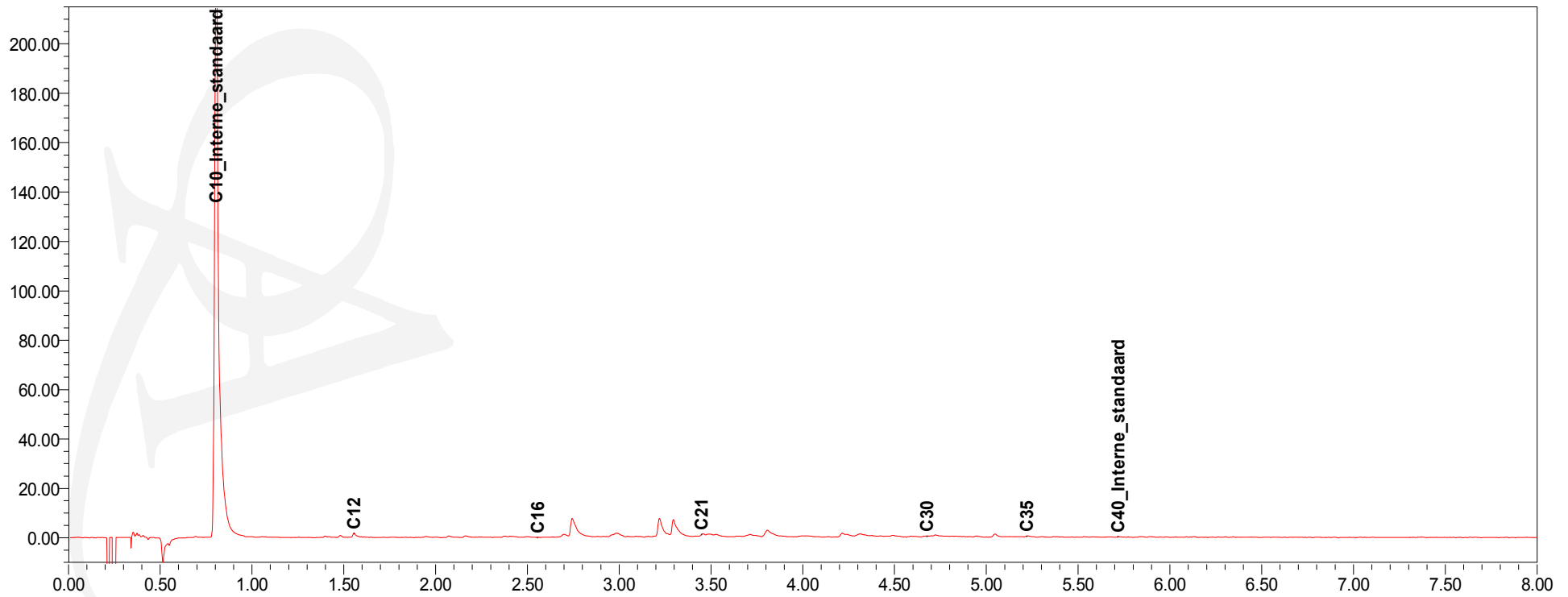
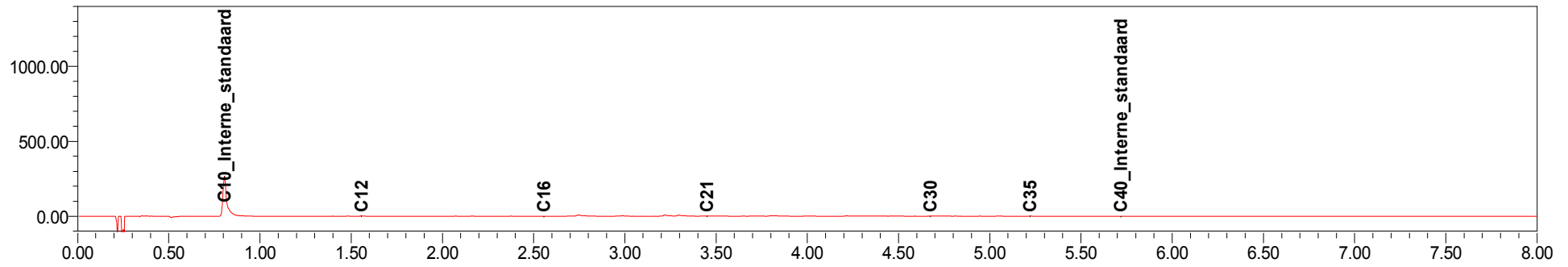

Milieutechniek Rouwmaat b.v.
T.a.v. Henk Broekhuijsen
Postbus 74
7140 AB GROENLO

Analyscertificaat

Datum: 13-09-2010

Hierbij ontvangt u de resultaten van het navolgende laboratoriumonderzoek.

Certificaatnummer	2010139191
Uw projectnummer	20222
Uw projectnaam	Meddosesstraat Winterswijk
Uw ordernummer	
Monster(s) ontvangen	10-08-2010

Dit certificaat mag uitsluitend in zijn geheel worden gereproduceerd.
Aanvullende informatie behorend bij dit analysecertificaat kunt U vinden in het overzicht "Specificaties Analysemethoden". Extra exemplaren zijn verkrijgbaar bij de afdeling Verkoop en Advies.

De grondmonsters worden tot 6 weken na datum ontvangst gekoeld bewaard en watermonsters tot 2 weken na datum ontvangst. Zonder tegenbericht worden de monsters nadien afgevoerd.
Indien de monsters langer bewaard dienen te blijven verzoeken wij U dit exemplaar uiterlijk 1 week voor afloop van de standaardbewaarperiode ondertekend aan ons te retourneren. Voor de kosten van het langer bewaren van monsters verwijzen wij naar de prijslijst.

Bewaren tot:

Datum:

Naam:

Handtekening:

Wij vertrouwen erop uw opdracht hiermee naar verwachting te hebben uitgevoerd, mocht U naar aanleiding van dit analysecertificaat nog vragen hebben verzoeken wij U contact op te nemen met de afdeling Verkoop en Advies.

Met vriendelijke groet,

Eurofins Analytico B.V.



Ing. A. Veldhuizen
Laboratoriummanager

Eurofins Analytico B.V.

Gildeweg 44-46
3771 NB Barneveld
P.O. Box 459
3770 AL Barneveld NL

Tel. +31 (0)34 242 63 00
Fax +31 (0)34 242 63 99
E-mail info@analytico.com
Site www.analytico.com

ABN AMRO 54 85 74 456
VAT/BTW No.
NL 8043.14.883.B01
KvK No. 09088623

Eurofins Analytico B.V. is ISO 9001: 2008 gecertificeerd door Lloyd's RQA en erkend door het Vlaamse Gewest (OVAM en Dep. LNE), het Brusselse Gewest (BIM), het Waalse Gewest (DGRNE-OWD) en door de overheden van Frankrijk en Luxemburg (MEV).

Analysecertificaat

Uw projectnummer	20222	Certificaatnummer	2010139191
Uw projectnaam	Meddosestraat Winterswijk	Startdatum	08-09-2010
Uw ordernummer		Rapportagedatum	13-09-2010/15:07
Datum monstername	09-08-2010	Bijlage	A, B, C, D
Monsternemer		Pagina	1/1
Monstermatrix	Grond; AS 3000		

Analyse	Eenheid	1	2	3	4	5
Voorbehandeling						
S Cryogeen malen AS3000		Uitgevoerd	Uitgevoerd	Uitgevoerd	Uitgevoerd	Uitgevoerd
Bodemkundige analyses						
S Droge stof	% (m/m)	90.9	87.5	87.5	89.3	88.2
Polycyclische Aromatische Koolwaterstoffen, PAK						
S Naftaleen	mg/kg ds	15 ¹⁾	<0.050	0.067 ²⁾	<0.050	<0.050
S Fenanthreen	mg/kg ds	270 ¹⁾	0.75 ¹⁾	2.8 ²⁾	1.4 ²⁾	<0.050
S Anthraceen	mg/kg ds	54 ¹⁾	0.21 ¹⁾	0.37 ²⁾	0.22 ²⁾	<0.050
S Fluorantheen	mg/kg ds	400 ¹⁾	1.2 ¹⁾	4.3 ²⁾	2.0 ²⁾	<0.050 ¹⁾
S Benzo(a)anthraceen	mg/kg ds	18 ¹⁾	0.57 ¹⁾	1.6 ²⁾	0.83 ²⁾	<0.050
S Chryseen	mg/kg ds	160 ¹⁾	0.61	1.6 ²⁾	0.74 ²⁾	<0.050
S Benzo(k)fluorantheen	mg/kg ds	93 ¹⁾	0.35	0.99 ²⁾	0.43 ²⁾	<0.050
S Benzo(a)pyreen	mg/kg ds	170 ¹⁾	0.55 ¹⁾	1.6 ²⁾	0.78 ²⁾	<0.050 ¹⁾
S Benzo(ghi)peryleen	mg/kg ds	67 ¹⁾	0.34 ¹⁾	1.3 ²⁾	0.45 ²⁾	<0.050
S Indeno(123-cd)pyreen	mg/kg ds	82 ¹⁾	0.35	0.97 ²⁾	0.44 ²⁾	<0.050
S PAK VROM (10) (factor 0,7)	mg/kg ds	1300	5.0	16	7.4	0.35 ³⁾

Nr. Monsteromschrijving

1	1-1
2	7-1
3	8-1
4	11-1
5	12-1

Analytico-nr.

5626454
5626456
5626459
5626462
5626464

Akkoord
Pr. coörd.
CE

Eurofins Analytico B.V.



Q: door RVA geaccrediteerde verrichting
A: AP04 erkende verrichting
S: AS 3000 erkende verrichting
Dit certificaat mag uitsluitend in zijn geheel worden gereproduceerd.

Gildeweg 44-46
3771 NB Barneveld
P.O. Box 459
3770 AL Barneveld NL

Tel. +31 (0)34 242 63 00
Fax +31 (0)34 242 63 99
E-mail info@analytico.com
Site www.analytico.com

ABN AMRO 54 85 74 456
VAT/BTW No.
NL 8043.14.883.B01
KvK No. 09088623

Eurofins Analytico B.V. is ISO 9001: 2008 gecertificeerd door Lloyd's RQA en erkend door het Vlaamse Gewest (OVAM en Dep. LNE), het Brusselse Gewest (BIM), het Waalse Gewest (DGRNE-OWD) en door de overheden van Frankrijk en Luxemburg (MEV).

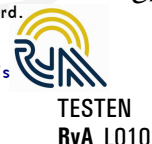



Bijlage (A) met deelmonsterinformatie behorende bij analysecertificaat 2010139191

Pagina 1/1

Analytico-n Boornr	Deelmonster	Omschrijving	Van	Tot	Barcode	Monsteromschrijving
5626454 1	1-1	1-1	0	50	0505333180	1-1
5626456 7	7-1	7-1	0	50	0505332601	7-1
5626459 8	8-1	8-1	15	50	0505333176	8-1
5626462 11	11-1	11-1	0	50	0505332608	11-1
5626464 12	12-1	12-1	6	40	0505332656	12-1



Eurofins Analytico B.V.

Gildeweg 44-46
3771 NB Barneveld
P.O. Box 459
3770 AL Barneveld NL

Tel. +31 (0)34 242 63 00
Fax +31 (0)34 242 63 99
E-mail info@analytico.com
Site www.analytico.com

ABN AMRO 54 85 74 456
VAT/BTW No.
NL 8043.14.883.B01
KvK No. 09088623

Eurofins Analytico B.V. is ISO 9001: 2008 gecertificeerd door Lloyd's RQA en erkend door het Vlaamse Gewest (OVAM en Dep. LNE), het Brusselse Gewest (BIM), het Waalse Gewest (DGRNE-OWD) en door de overheden van Frankrijk en Luxemburg (MEV).

**Bijlage (B) met opmerkingen behorende bij analysecertificaat 2010139191**

Pagina 1/1

Opmerking 1)

De confirmatie valt door matrix invloed niet binnen de kwaliteitseisen volgens NEN6977. De gerapporteerde gehalten zijn op basis van een golflengte(combinatie) bepaald.

Opmerking 2)

De terugvinding van de interne standaard voldoet door matrix invloed niet aan de kwaliteitseisen. De gerapporteerde gehalten zijn niet gecorrigeerd voor deze terugvinding.

Opmerking 3)

De toetswaarde van de som is gelijk aan de sommatie van $0,7 \times RG$

**Eurofins Analytico B.V.**

Gildeweg 44-46
3771 NB Barneveld
P.O. Box 459
3770 AL Barneveld NL

Tel. +31 (0)34 242 63 00
Fax +31 (0)34 242 63 99
E-mail info@analytico.com
Site www.analytico.com

ABN AMRO 54 85 74 456
VAT/BTW No.
NL 8043.14.883.B01
KvK No. 09088623

Eurofins Analytico B.V. is ISO 9001: 2008 gecertificeerd door Lloyd's RQA en erkend door het Vlaamse Gewest (OVAM en Dep. LNE), het Brusselse Gewest (BIM), het Waalse Gewest (DGRNE-OWD) en door de overheden van Frankrijk en Luxemburg (MEV).



Bijlage (C) met methodeverwijzingen behorende bij analysecertificaat 2010139191

Pagina 1/1

Analyse	Methode	Techniek	Referentiemethode
Droge Stof	W0104	Gravimetrie	Cf. pb 3010-2 en Gw. NEN-ISO 11465
PAK som AS3000/AP04	W0301	HPLC	Cf. pb 3010-6 en cf. NEN 6977
PAK (VR0M)	W0301	HPLC	Cf. pb 3010-6 en cf. NEN 6977
Cryogeen malen AS3000	W0106	Voorbehandeling	Cf. AS3000

Nadere informatie over de toegepaste onderzoeksmethoden alsmede een classificatie van de meetonzekerheid staan vermeld in ons overzicht "Specificaties analysemethoden", versie juli 2009.



**Bijlage (D) opmerkingen aangaande de monstername en conserveringstermijn 2010139191**

Pagina 1/1

Er zijn verschillen met de richtlijnen geconstateerd die de betrouwbaarheid van de resultaten van onderstaande monsters of analyses mogelijk hebben beïnvloed.

De conserveringstermijn is voor de betreffende analyses overschreden.

Analyse

PAK (Voorbehandeling)

Analytico-nr.

5626454

5626456

5626459

5626462

5626464

**Eurofins Analytico B.V.**

Gildeweg 44-46
3771 NB Barneveld
P.O. Box 459
3770 AL Barneveld NL

Tel. +31 (0)34 242 63 00
Fax +31 (0)34 242 63 99
E-mail info@analytico.com
Site www.analytico.com

ABN AMRO 54 85 74 456
VAT/BTW No.
NL 8043.14.883.B01
KVK No. 09088623

Eurofins Analytico B.V. is ISO 9001: 2008 gecertificeerd door Lloyd's RQA en erkend door het Vlaamse Gewest (OVAM en Dep. LNE), het Brusselse Gewest (BIM), het Waalse Gewest (DGRNE-OWD) en door de overheden van Frankrijk en Luxemburg (MEV).

BIJLAGE 4

ANALYSERAPPORTEN GRONDWATER

Milieutechniek Rouwmaat b.v.
T.a.v. Henk Broekhuijsen
Postbus 74
7140 AB GROENLO

Analyscertificaat

Datum: 20-08-2010

Hierbij ontvangt u de resultaten van het navolgende laboratoriumonderzoek.

Certificaatnummer	2010126502
Uw projectnummer	20222
Uw projectnaam	Meddosestraat Winterswijk
Uw ordernummer	
Monster(s) ontvangen	17-08-2010

Dit certificaat mag uitsluitend in zijn geheel worden gereproduceerd.
Aanvullende informatie behorend bij dit analysecertificaat kunt U vinden in het overzicht "Specificaties Analysemethoden". Extra exemplaren zijn verkrijgbaar bij de afdeling Verkoop en Advies.

De grondmonsters worden tot 6 weken na datum ontvangst gekoeld bewaard en watermonsters tot 2 weken na datum ontvangst. Zonder tegenbericht worden de monsters nadien afgevoerd.
Indien de monsters langer bewaard dienen te blijven verzoeken wij U dit exemplaar uiterlijk 1 week voor afloop van de standaardbewaarperiode ondertekend aan ons te retourneren. Voor de kosten van het langer bewaren van monsters verwijzen wij naar de prijslijst.

Bewaren tot:

Datum:

Naam:

Handtekening:

Wij vertrouwen erop uw opdracht hiermee naar verwachting te hebben uitgevoerd, mocht U naar aanleiding van dit analysecertificaat nog vragen hebben verzoeken wij U contact op te nemen met de afdeling Verkoop en Advies.

Met vriendelijke groet,

Eurofins Analytico B.V.



Ing. A. Veldhuizen
Laboratoriummanager

Eurofins Analytico B.V.

Gildeweg 44-46
3771 NB Barneveld
P.O. Box 459
3770 AL Barneveld NL

Tel. +31 (0)34 242 63 00
Fax +31 (0)34 242 63 99
E-mail info@analytico.com
Site www.analytico.com

ABN AMRO 54 85 74 456
VAT/BTW No.
NL 8043.14.883.B01
KvK No. 09088623

Eurofins Analytico B.V. is ISO 9001: 2008 gecertificeerd door Lloyd's RQA en erkend door het Vlaamse Gewest (OVAM en Dep. LNE), het Brusselse Gewest (BIM), het Waalse Gewest (DGRNE-OWD) en door de overheden van Frankrijk en Luxemburg (MEV).



Analysecertificaat

Uw projectnummer	20222	Certificaatnummer	2010126502
Uw projectnaam	Meddosestraat Winterswijk	Startdatum	17-08-2010
Uw ordernummer		Rapportagedatum	20-08-2010/06:40
Datum monsternamen	17-08-2010	Bijlage	A, C
Monsternemer		Pagina	1/2
Monstermatrix	Water; AS3000		

Analyse	Eenheid	1
Metalen		
S Barium (Ba)	µg/L	75
S Cadmium (Cd)	µg/L	<0.80
S Kobalt (Co)	µg/L	<5.0
S Koper (Cu)	µg/L	<15
S Kwik (Hg)	µg/L	<0.050
S Molybdeen (Mo)	µg/L	5.6
S Nikkel (Ni)	µg/L	<15
S Lood (Pb)	µg/L	<15
S Zink (Zn)	µg/L	150
Vluchtige Aromatische Koolwaterstoffen		
S Benzeen	µg/L	<0.20
S Toluene	µg/L	<0.30
S Ethylbenzeen	µg/L	<0.30
S o-Xyleen	µg/L	<0.10
S m,p-Xyleen	µg/L	<0.20
S Xylenen (som) factor 0,7	µg/L	0.21
BTEX (som)	µg/L	<1.1
S Naftaleen	µg/L	<0.050
S Styreen	µg/L	<0.30
Vluchtige organische chloorkoolwaterstoffen		
S Dichloormethaan	µg/L	<0.20
S Trichloormethaan	µg/L	<0.60
S Tetrachloormethaan	µg/L	<0.10
S Trichlooretheen	µg/L	<0.60
S Tetrachlooretheen	µg/L	<0.10
S 1,1-Dichloorethaan	µg/L	<0.60
S 1,2-Dichloorethaan	µg/L	<0.60
S 1,1,1-Trichloorethaan	µg/L	<0.10
S 1,1,2-Trichloorethaan	µg/L	<0.10
S cis 1,2-Dichlooretheen	µg/L	<0.10
S trans 1,2-Dichlooretheen	µg/L	<0.10
CKW (som)	µg/L	<3.2
S 1,1-Dichlooretheen	µg/L	<0.10

Nr. Monsteromschrijving
1 6

Analytico-nr.
5583171

Eurofins Analytico B.V.

Q: door RvA geaccrediteerde verrichting
A: AP04 erkende verrichting
S: AS 3000 erkende verrichting

Dit certificaat mag uitsluitend in zijn geheel worden gereproduceerd.

Gildeweg 44-46
3771 NB Barneveld
P.O. Box 459
3770 AL Barneveld NL

Tel. +31 (0)34 242 63 00
Fax +31 (0)34 242 63 99
E-mail info@analytico.com
Site www.analytico.com

ABN AMRO 54 85 74 456
VAT/BTW No.
NL 8043.14.883.B01
KvK No. 09088623

Eurofins Analytico B.V. is ISO 9001: 2008 gecertificeerd door Lloyd's
RQA en erkend door het Vlaamse Gewest (OVAM en Dep. LNE),
het Brusselse Gewest (BIM), het Waalse Gewest (DGRNE-OWD)
en door de overheden van Frankrijk en Luxemburg (MEV).





Analysecertificaat

Uw projectnummer	20222	Certificaatnummer	2010126502
Uw projectnaam	Meddosestraat Winterswijk	Startdatum	17-08-2010
Uw ordernummer		Rapportagedatum	20-08-2010/06:40
Datum monstername	17-08-2010	Bijlage	A, C
Monsternemer		Pagina	2/2
Monstermatrix	Water; AS3000		

Analyse	Eenheid	1
S 1,2-Dichloorethenen (Som) factor 0,7	µg/L	0.14
S Vinylchloride	µg/L	<0.10
S 1,1-Dichloorpropan	µg/L	<0.25
S 1,2-Dichloorpropan	µg/L	<0.25
S 1,3-Dichloorpropan	µg/L	<0.25
S Dichloorpropanen som factor 0.7	µg/L	0.52
S Tribroommethaan	µg/L	<2.0
Minerale olie		
Minerale olie (C10-C12)	µg/L	--
Minerale olie (C12-C16)	µg/L	--
Minerale olie (C16-C21)	µg/L	--
Minerale olie (C21-C30)	µg/L	--
Minerale olie (C30-C35)	µg/L	--
Minerale olie (C35-C40)	µg/L	--
S Minerale olie totaal (C10-C40)	µg/L	<100

Nr. **Monsteromschrijving**
1 6

Analytico-nr.
5583171

Eurofins Analytico B.V.



Gildeweg 44-46
3771 NB Barneveld
P.O. Box 459
3770 AL Barneveld NL

Tel. +31 (0)34 242 63 00
Fax +31 (0)34 242 63 99
E-mail info@analytico.com
Site www.analytico.com

ABN AMRO 54 85 74 456
VAT/BTW No.
NL 8043.14.883.B01
KvK No. 09088623

Q: door RvA geaccrediteerde verrichting
A: AP04 erkende verrichting
S: AS 3000 erkende verrichting

Dit certificaat mag uitsluitend in zijn geheel worden gereproduceerd.

Akkoord
Pr. coörd.
VA



TESTEN
RvA L010

Eurofins Analytico B.V. is ISO 9001: 2008 gecertificeerd door Lloyd's RQA en erkend door het Vlaamse Gewest (OVAM en Dep. LNE), het Brusselse Gewest (BIM), het Waalse Gewest (DGRNE-OWD) en door de overheden van Frankrijk en Luxemburg (MEV).



Bijlage (A) met deelmonsterinformatie behorende bij analysecertificaat 2010126502

Pagina 1/1

Analytico-n Boornr	Deelmonster	Omschrijving	Van	Tot	Barcode	Monsteromschrijving
5583171 6	6	6	250	350	0690979948	6
5583171 6	6-1	6-1	250	350	0700534003	



Eurofins Analytico B.V.

Gildeweg 44-46
3771 NB Barneveld
P.O. Box 459
3770 AL Barneveld NL

Tel. +31 (0)34 242 63 00
Fax +31 (0)34 242 63 99
E-mail info@analytico.com
Site www.analytico.com

ABN AMRO 54 85 74 456
VAT/BTW No.
NL 8043.14.883.B01
KvK No. 09088623

Eurofins Analytico B.V. is ISO 9001: 2008 gecertificeerd door Lloyd's RQA en erkend door het Vlaamse Gewest (OVAM en Dep. LNE), het Brusselse Gewest (BIM), het Waalse Gewest (DGRNE-OWD) en door de overheden van Frankrijk en Luxemburg (MEV).



Bijlage (C) met methodeverwijzingen behorende bij analysecertificaat 2010126502

Pagina 1/1

Analyse	Methode	Techniek	Referentiemethode
ICP-MS Barium	W0420	ICP-MS	Cf. pb 3110-3 en cf. NEN-EN-ISO 17294-2
ICP-MS Cadmium	W0420	ICP-MS	Cf. pb 3110-3 en cf. NEN-EN-ISO 17294-2
ICP-MS Kobalt (Co)	W0420	ICP-MS	Cf. pb 3110-3 en cf. NEN-EN-ISO 17294-2
ICP-MS Koper	W0420	ICP-MS	Cf. pb 3110-3 en cf. NEN-EN-ISO 17294-2
ICP-MS Kwik	W0420	ICP-MS	Cf. pb 3110-3 en cf. NEN-EN-ISO 17294-2
ICP-MS Molybdeen (Mo)	W0420	ICP-MS	Cf. pb 3110-3 en cf. NEN-EN-ISO 17294-2
ICP-MS Nikkel	W0420	ICP-MS	Cf. pb 3110-3 en cf. NEN-EN-ISO 17294-2
ICP-MS Lood	W0420	ICP-MS	Cf. pb 3110-3 en cf. NEN-EN-ISO 17294-2
ICP-MS Zink	W0420	ICP-MS	Cf. pb 3110-3 en cf. NEN-EN-ISO 17294-2
Xylenen som AS3000	W0254	HS-GC-MS	Cf. pb 3130-1/2 en gw. NEN EN ISO 15680
Aromaten (BTEXN)	W0254	HS-GC-MS	Cf. pb 3130-1/2 en gw. NEN EN ISO 15680
Styreen	W0254	HS-GC-MS	Cf. pb 3130-1/2 en gw. NEN EN ISO 15680
VOCL (11)	W0254	HS-GC-MS	Cf. pb 3130-1/2 en gw. NEN EN ISO 15680
CKW : 1,1-Dichlooretheen	H W0254	HS-GC-MS	Cf. pb 3130-1/2 en gw. NEN EN ISO 15680
DiClEtheen som AS3000	W0254	HS-GC-MS	Cf. pb 3130-1/2 en gw. NEN EN ISO 15680
CKW : Vinylchloride	W0254	HS-GC-MS	Cf. pb 3130-1/2 en gw. NEN EN ISO 15680
1,1-dichloorpropaan	W0254	HS-GC-MS	Cf. pb 3130-1/2 en gw. NEN EN ISO 15680
1,2-Dichloorpropaan	W0254	HS-GC-MS	Cf. pb 3130-1/2 en gw. NEN EN ISO 15680
DiClprop. som AS300	W0254	HS-GC-MS	Cf. pb 3130-1/2 en gw. NEN EN ISO 15680
tribroommethaan	W0254	HS-GC-MS	Cf. pb 3130-1/2 en gw. NEN EN ISO 15680
Minerale Olie (GC)	W0215	LVI-GC-FID	Cf. pb 3110-5
1,3-dichloorpropaan	W0254	HS-GC-MS	Cf. pb 3130-1/2 en gw. NEN EN ISO 15680

Nadere informatie over de toegepaste onderzoeksmethoden alsmede een classificatie van de meetonzekerheid staan vermeld in ons overzicht "Specificaties analysemethoden", versie juli 2009.



BIJLAGE 5

TOETSINGSTABELLEN

In de onderstaande tabel(len) worden de geanalyseerde concentraties aangegeven. De achtergrond-, toetsings- en interventiewaarden van de grond hebben betrekking op een bodem met bepaalde organische stof- en lutumpercentages zoals deze in de tabellen zijn gepresenteerd.

Verbinding	M1 (mg/kg.ds)	Grondmonster		
		AW	½(AW+I)	I
Organische stof (% d.s.)	2,8			
Lutum (% d.s.)	4,5			
Droge stof				
Droge stof (% d.s.)	89,8			
Metalen				
Barium [Ba]	80			
Cadmium [Cd]	0,4 +	0,37	4,25	8,12
Kobalt [Co]	<4 -	5,43	37,1	68,8
Koper [Cu]	29 +	21,5	61,9	102
Kwik [Hg]	0,38 !	0,11	-	-
Lood [Pb]	180 +	33,7	195	357
Molybdeen [Mo]	<1,5 -	<d	95,0	190
Nikkel [Ni]	7,6 -	14,5	28,0	41,4
Zink [Zn]	140 +	67,7	208	348
PAK				
Naftaleen	0,091			
Anthraceen	0,18			
Fenanthreen	1,4			
Fluorantheen	2,4			
Benzo(a)anthraceen	0,94			
Chryseen	0,98			
Benzo(a)pyreen	1,3			
Benzo(g,h,i)peryleen	0,83			
Benzo(k)fluorantheen	0,64			
Indeno-(1,2,3-c,d)pyreen	0,9			
Pak-totaal (10 van VROM) (0.7 factor)	9,6 +	1,50	20,8	40,0
Polychloorbifenylen (PCB)				
PCB 52	<0,001 -			
PCB 28	<0,001 -			
PCB 101	<0,001 -			
PCB 118	<0,001 -			
PCB 138	<0,001 -			
PCB 153	<0,001 -			
PCB 180	<0,001 -			
PCB (7) (som, 0.7 factor)	0,0056 -	0,0056	0,14	0,28
Minerale olie				
Minerale olie C10 - C12	<3 -			
Minerale olie C12 - C16	<5 -			
Minerale olie C16-C21	6,5			
Minerale olie C21-C30	24			
Minerale olie C30-C35	15			
Minerale olie C35-C40	7,7			
Minerale olie C10 - C40	58 +	53,2	727	1400

M1: 2-1, 3-1, 4-1, 5-1, 6-1, 9-1, 10-1 (0-50 cm-mv)

Betekenis van de tekens en afkortingen:

Blanco: geen toetsingswaarde vastgesteld, i: indicatieve norm, !: overschrijding echter niet alle normen bekend,

-*: separate gehalten zijn onder achtergrondwaarde of detectiegrens,

-: onder achtergrondwaarde of detectiegrens, +: tussen achtergrondwaarde en ½(AW+I),

++: tussen ½(AW+I) en interventiewaarde, +++: boven interventiewaarde, n.b.: niet bepaald.

Verbinding	Grondmonsters			AW	½(AW+I)	I
	M2 (mg/kg.ds)	1-1 (mg/kg.ds)	7-1 (mg/kg.ds)			
Organische stof (% d.s.)	2,2	2,2	2,2			
Lutum (% d.s.)	3,8	3,8	3,8			
Droge stof						
Droge stof (% d.s.)	88,9	90,9	87,5			
Metalen						
Barium [Ba]	56	n.b.	n.b.			
Cadmium [Cd]	0,23 -	n.b.	n.b.	0,36	4,10	7,83
Kobalt [Co]	<4 -	n.b.	n.b.	5,11	34,9	64,7
Koper [Cu]	19 -	n.b.	n.b.	20,7	59,4	98,2
Kwik [Hg]	0,2 !	n.b.	n.b.	0,11	-	-
Lood [Pb]	180 +	n.b.	n.b.	32,9	191	349
Molybdeen [Mo]	<1,5 -	n.b.	n.b.	<d	95,0	190
Nikkel [Ni]	6,3 -	n.b.	n.b.	13,8	26,6	39,4
Zink [Zn]	81 +	n.b.	n.b.	64,7	199	333
PAK						
Naftaleen	1,4	15	<0,05 -			
Anthraceen	5,3	54	0,21			
Fenanthreen	25	270	0,75			
Fluorantheen	41	400	1,2			
Benzo(a)anthraceen	17	18	0,57			
Chryseen	15	160	0,61			
Benzo(a)pyreen	24	170	0,55			
Benzo(g,h,i)peryleen	9,1	67	0,34			
Benzo(k)fluorantheen	10	93	0,35			
Indeno-(1,2,3-c,d)pyreen	12	82	0,35			
Pak-totaal (10 van VROM) (0.7 factor)	160 +++	1300 +++	5 +	1,50	20,8	40,0
Polychloorbifenylen (PCB)						
PCB 52	<0,001 -	n.b.	n.b.			
PCB 28	<0,001 -	n.b.	n.b.			
PCB 101	<0,001 -	n.b.	n.b.			
PCB 118	<0,001 -	n.b.	n.b.			
PCB 138	<0,001 -	n.b.	n.b.			
PCB 153	<0,001 -	n.b.	n.b.			
PCB 180	<0,001 -	n.b.	n.b.			
PCB (7) (som, 0.7 factor)	0,0055 -*	n.b.	n.b.	0,0044	0,11	0,22
Minerale olie						
Minerale olie C10 - C12	12	n.b.	n.b.			
Minerale olie C12 - C16	5,8	n.b.	n.b.			
Minerale olie C16-C21	42	n.b.	n.b.			
Minerale olie C21-C30	32	n.b.	n.b.			
Minerale olie C30-C35	9,4	n.b.	n.b.			
Minerale olie C35-C40	<6 -	n.b.	n.b.			
Minerale olie C10 - C40	100 +	n.b.	n.b.	41,8	571	1100

M2: 1-1, 7-1, 8-1, 11-1, 12-1 (0-50 cm-mv)

1-1: 1-1 (0-20 cm-mv)

7-1: 7-1 (0-50 cm-mv)

Betekenis van de tekens en afkortingen:

Blanco: geen toetsingswaarde vastgesteld, i: indicatieve norm, !: overschrijding echter niet alle normen bekend,

-*: separate gehalten zijn onder achtergrondwaarde of detectiegrens,

-: onder achtergrondwaarde of detectiegrens, +: tussen achtergrondwaarde en ½(AW+I),

++: tussen ½(AW+I) en interventiewaarde, +++: boven interventiewaarde, n.b.: niet bepaald.

Verbinding	Grondmonsters			AW	½(AW+I)	I
	8-1 (mg/kg.ds)	11-1 (mg/kg.ds)	12-1 (mg/kg.ds)			
Organische stof (% d.s.)	2,2	2,2	2,2			
Lutum (% d.s.)	3,8	3,8	3,8			
Droge stof						
Droge stof (% d.s.)	87,5	89,3	88,2			
PAK						
Naftaleen	0,067	<0,05 -	<0,05 -			
Anthraceen	0,37	0,22	<0,05 -			
Fenanthreen	2,8	1,4	<0,05 -			
Fluorantheen	4,3	2	<0,05 -			
Benzo(a)anthraceen	1,6	0,83	<0,05 -			
Chryseen	1,6	0,74	<0,05 -			
Benzo(a)pyreen	1,6	0,78	<0,05 -			
Benzo(g,h,i)peryleen	1,3	0,45	<0,05 -			
Benzo(k)fluorantheen	0,99	0,43	<0,05 -			
Indeno-(1,2,3-c,d)pyreen	0,97	0,44	<0,05 -			
Pak-totaal (10 van VROM) (0.7 factor)	16 +	7,4 +	0,35 -	1,50	20,8	40,0

8-1: 8-1 (15-40 cm-mv)

11-1: 11-1 (0-50 cm-mv)

12-1: 12-1 (6-40 cm-mv)

Betekenis van de tekens en afkortingen:

Blanco: geen toetsingswaarde vastgesteld, i: indicatieve norm, !: overschrijding echter niet alle normen bekend,

-*: separate gehalten zijn onder achtergrondwaarde of detectiegrens,

-: onder achtergrondwaarde of detectiegrens, +: tussen achtergrondwaarde en ½(AW+I),

++: tussen ½(AW+I) en interventiewaarde, +++: boven interventiewaarde, n.b.: niet bepaald.

Verbinding	M3 (mg/kg.ds)	Grondmonster		
		AW	½(AW+I)	I
Organische stof (% d.s.)	2			
Lutum (% d.s.)	2			
Droge stof				
Droge stof (% d.s.)	89,5			
Metalen				
Barium [Ba]	26			
Cadmium [Cd]	<0,17 -	0,35	3,95	7,55
Kobalt [Co]	<4 -	4,27	29,2	54,0
Koper [Cu]	11 -	19,3	55,6	91,8
Kwik [Hg]	0,14 !	0,10	-	-
Lood [Pb]	23 -	31,8	184	337
Molybdeen [Mo]	<1,5 -	<d	95,0	190
Nikkel [Ni]	4 -	12,0	23,1	34,3
Zink [Zn]	40 -	59,0	181	303
PAK				
Naftaleen	<0,05 -			
Anthraceen	<0,05 -			
Fenanthreen	<0,05 -			
Fluorantheen	0,08			
Benzo(a)anthraceen	<0,05 -			
Chryseen	0,053			
Benzo(a)pyreen	0,075			
Benzo(g,h,i)peryleen	<0,05 -			
Benzo(k)fluorantheen	<0,05 -			
Indeno-(1,2,3-c,d)pyreen	<0,05 -			
Pak-totaal (10 van VROM) (0.7 factor)	0,45 -	1,50	20,8	40,0
Polychloorbifenylen (PCB)				
PCB 52	<0,001 -			
PCB 28	<0,001 -			
PCB 101	<0,001 -			
PCB 118	<0,001 -			
PCB 138	<0,001 -			
PCB 153	<0,001 -			
PCB 180	<0,001 -			
PCB (7) (som, 0.7 factor)	0,0049 -*	0,0040	0,10	0,20
Minerale olie				
Minerale olie C10 - C12	<d -			
Minerale olie C12 - C16	<d -			
Minerale olie C16-C21	<d -			
Minerale olie C21-C30	<d -			
Minerale olie C30-C35	<d -			
Minerale olie C35-C40	<d -			
Minerale olie C10 - C40	<38 -	38,0	519	1000

M3: 3-2, 3-3, 3-4, 6-2, 6-3, 6-4, 10-2, 10-3, 10-4 (50-200 cm-mv)

Betekenis van de tekens en afkortingen:

Blanco: geen toetsingswaarde vastgesteld, i: indicatieve norm, !: overschrijding echter niet alle normen bekend,

-*: separate gehalten zijn onder achtergrondwaarde of detectiegrens,

-: onder achtergrondwaarde of detectiegrens, +: tussen achtergrondwaarde en ½(AW+I),

++: tussen ½(AW+I) en interventiewaarde, +++: boven interventiewaarde, n.b.: niet bepaald.

Verbinding	6 (µg/liter)	Grondwatermonster		
		S	½(S+I)	I
Metalen				
Barium [Ba]	75 +	50,0	338	625
Cadmium [Cd]	<0,8 -	0,40	3,20	6,00
Kobalt [Co]	<5 -	20,0	60,0	100,0
Koper [Cu]	<15 -	15,0	45,0	75,0
Kwik [Hg]	<0,05 -	0,050	0,18	0,30
Lood [Pb]	<15 -	15,0	45,0	75,0
Molybdeen [Mo]	5,6 +	5,00	153	300
Nikkel [Ni]	<15 -	15,0	45,0	75,0
Zink [Zn]	150 +	65,0	433	800
Vluchtige aromaten				
Benzeen	<0,2 -	0,20	15,1	30,0
Tolueen	<0,3 -	7,00	504	1000
Ethylbenzeen	<0,3 -	4,00	77,0	150
o-xyleen	<0,1 -			
p- en m-xyleen	<0,2 -			
Naftaleen (BTEXN)	<0,05 -	0,0100	35,0	70,0
Xylenen (som, 0.7 factor)	0,21 -*	0,20	35,1	70,0
BTEX (som)	<1,1 -			
Styreen (Vinylbenzeen)	<0,3 -	6,00	153	300
Gehalogeneerde koolwaterstoffen				
1,1-Dichloorethaan	<0,6 -	7,00	454	900
1,2-Dichloorethaan	<0,6 -	7,00	204	400
1,1-Dichlooretheen	<0,1 -	0,0100	5,01	10,00
cis-1,2-Dichlooretheen	<0,1 -			
trans-1,2-Dichlooretheen	<0,1 -			
Dichloormethaan	<0,2 -	0,0100	500	1000
1,2-Dichloorethenen (som, 0.7 factor)	0,14 -*	0,0100	10,0	20,0
1,1-Dichloorpropaan	<0,25 -			
1,2-Dichloorpropaan	<0,25 -			
1,3-Dichloorpropaan	<0,25 -			
Dichloorpropanen (0,7 som, 1,1+1,2+1,3)	0,52 -	0,80	40,4	80,0
Tetrachlooretheen (Per)	<0,1 -	0,0100	20,0	40,0
CKW (som)	<3,2 -			
Tetrachloormethaan (Tetra)	<0,1 -	0,0100	5,01	10,00
1,1,1-Trichloorethaan	<0,1 -	0,0100	150	300
1,1,2-Trichloorethaan	<0,1 -	0,0100	65,0	130
Trichlooretheen (Tri)	<0,6 -	24,0	262	500
Trichloormethaan (Chloroform)	<0,6 -	6,00	203	400
Vinylchloride	<0,1 -	0,0100	2,51	5,00
Tribroommethaan (bromoform)	<2 -	-	315	630
Minerale olie				
Minerale olie C10 - C12	<d -			
Minerale olie C12 - C16	<d -			
Minerale olie C16-C21	<d -			
Minerale olie C21-C30	<d -			
Minerale olie C30-C35	<d -			
Minerale olie C35-C40	<d -			
Minerale olie C10 - C40	<100 -	50,0	325	600

6: (250-350 cm-mv)

Betekenis van de tekens en afkortingen:

Blanco: geen toetsingswaarde vastgesteld, i: indicatieve norm, !: overschrijding echter niet alle normen bekend,

-*: separate gehalten zijn onder streefwaarde of detectiegrens,

-: onder streefwaarde of detectiegrens, +: tussen streefwaarde en ½(S+I),

++: tussen ½(S+I) en interventiewaarde, +++: boven interventiewaarde, n.b.: niet bepaald.

BIJLAGE 6

Toegepaste normen (behalve voor laboratoriumonderzoek)

NEN 5104	Geotechniek	Classificatie van onverharde grondmonsters
NVN 5707	Asbest	Bodem- Inspectie, monsterneming en analyse van asbest in bodem
NVN 5709	Bodem	Monstervoorbehandeling voor de bepaling van organische en anorganische parameters in grond
NEN 5725	Bodem	Richtlijn voor het uitvoeren van vooronderzoek bij verkennend, orienterend en nader onderzoek
NEN 5740	Bodem	Onderzoeksstrategie bij verkennend bodemonderzoek
NPR 5741	Bodem	Boorsystemen en monsternemingstoestellen voor grond, sediment en grondwater, die worden toegepast bij bodemverontreinigingsonderzoek
NPR 6616	Water en slib	Routinebepaling van de pH
NEN 5742	Bodem	Monsterneming van grond en sediment t.b.v. de bepaling van metalen, anorganische verbindingen, matig vluchtige organische verbindingen en fysisch/chemische bodemkenmerken.
NEN 5743	Bodem	Monsterneming van grond en sediment t.b.v. de bepaling van vluchtige verbindingen.
NEN 5744	Bodem	Monsterneming van grondwater t.b.v. de bepaling van metalen, anorganische verbindingen, matig vluchtige organische verbindingen en fysisch/chemische eigenschappen.
NEN 5745	Bodem	Monsterneming van grondwater t.b.v. de bepaling van vluchtige verbindingen.
NEN 5120	Geotechniek	Bepaling van stijghoogten van grondwater door middel van peilbuizen .
NEN 5751	Bodem	Vorbereiding van het monster voor fysisch-chemische analyses
NEN 5733	Bodem	Bepaling van de korrelgrootte m.b.v. zeef en pipet
NEN 5766	Bodem	Plaatsing van peilbuizen ten behoeve van milieukundig bodemonderzoek
NEN 5861	Milieu	Procedures voor monsteroverdracht
NEN-EN-ISO 5667-3	Water	Bemonstering - Deel 3: Richtlijnen voor de conservering en behandeling van watermonsters
NEN 5897	Asbest	Monsterneming en analyse van asbest in onbewerkt bouw- en sloopafval en recyclinggranulaat
NEN-ISO 7888	Water	Bepaling van het elektrisch geleidingsvermogen
SIKB protocol 2001	Milieu	Plaatsen van handboringen en peilbuizen, maken van boorbeschrijvingen, nemen van grondmonsters en waterpassen
SIKB protocol 2002	Water	Het nemen van grondwatermonsters
SIKB protocol 2018	Asbest	Locatie-inspectie en monsterneming van asbest in bodem