

Beganeground

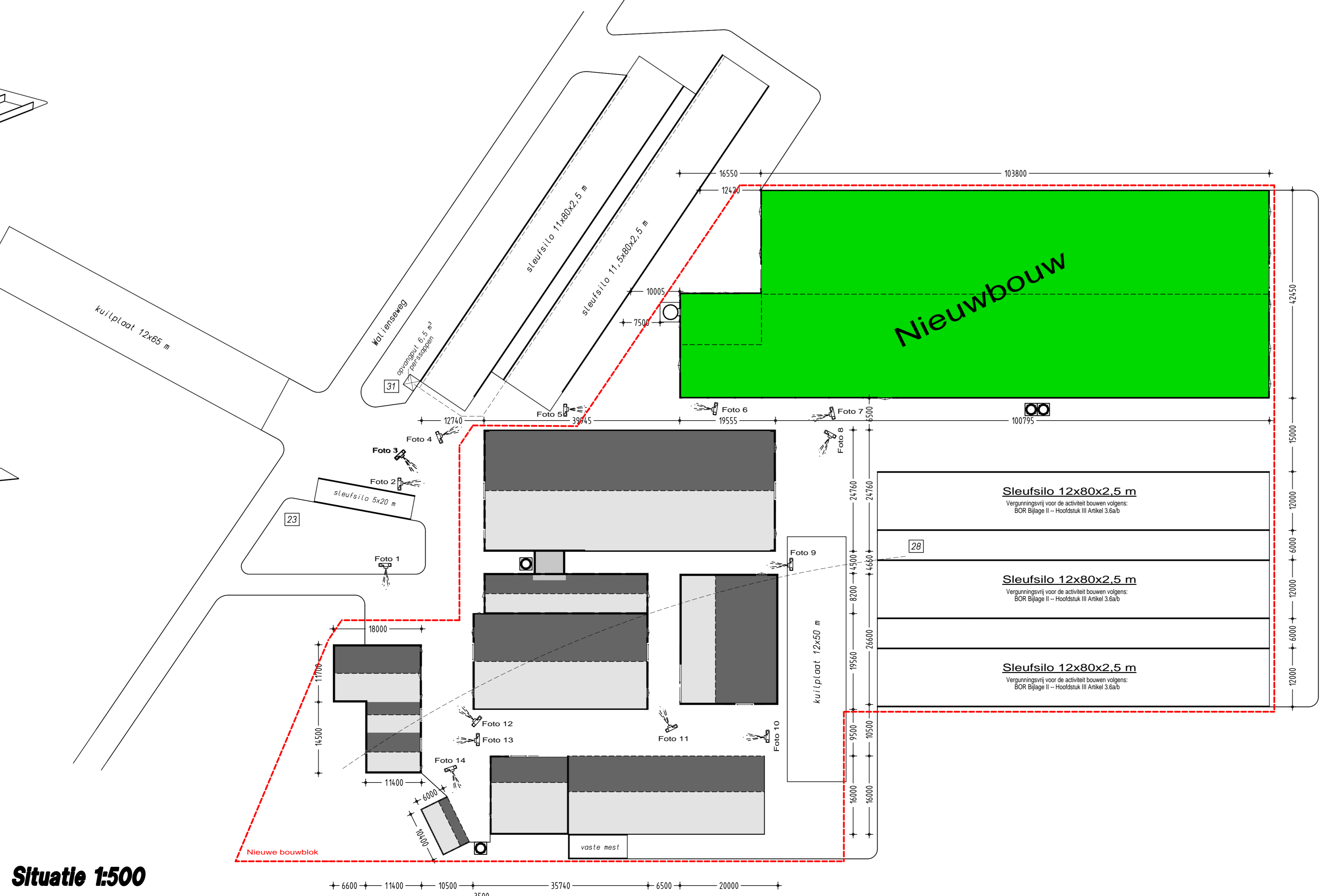

Situatie 1:500

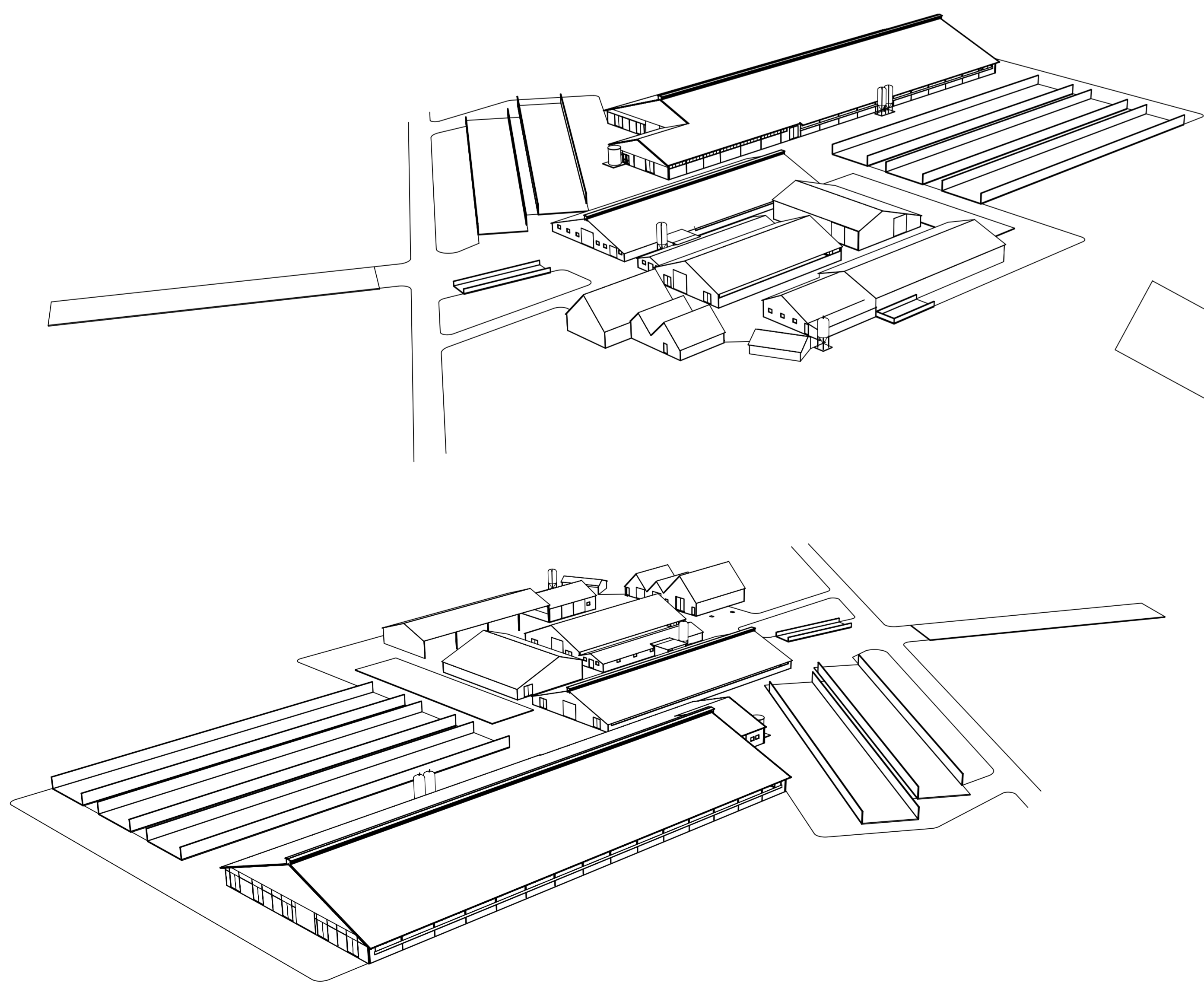
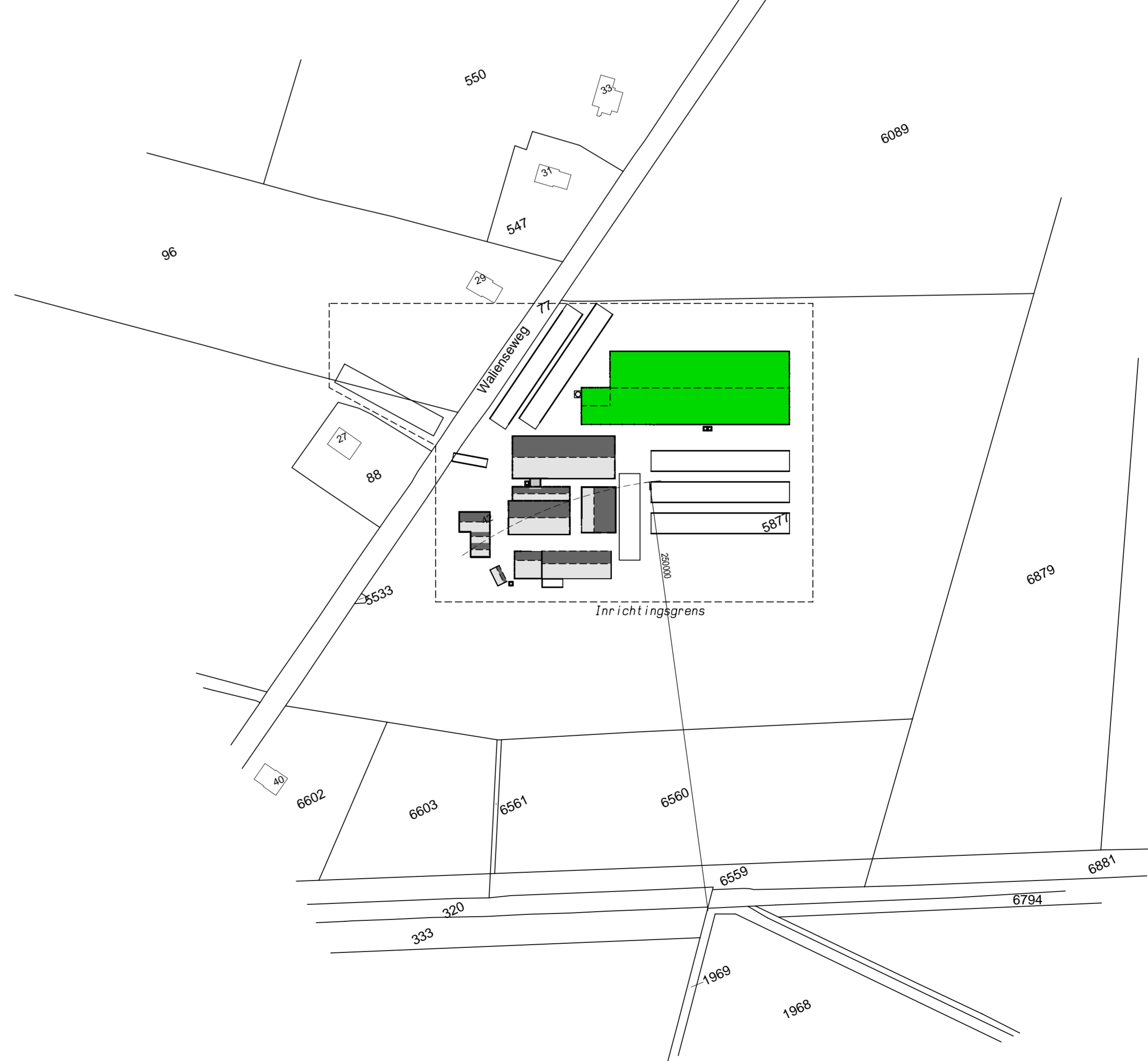

Renvoel bestaand en nieuw:

ONDERDEEL	MATERIAAL	KLEUR
Dak	Sandwichpappel	Dankgruijs
Stoep	Stal 1000 G. v. de polij	Gebruiken wit
Kopgevels	Prefab met dakbalken/raaf	Rood
Zijgevels	Prefab met dakbalken/raaf	Rood
Zijgevels	Zeil/ Windbreeggaas	Danke groen
Topgevels	Dawwand	Danke groen
Kozijnen	Hout/ Kunststof	Gebruiken wit
Deuren	Dawwand/ Staal	Danke groen

Situatie Kadastrale gemeente Winterswijk
 akte B nr. 5877
 chaot 1:2000

opdrachtgever: Mts. Vreman
 Walienseweg 42
 7105 CD Winterswijk-Huppel telefoon: 0543 - 562366

betreft: Welstandstekening nieuwbouw ligboxenstal
 Situatie, Beganegrond

projektnummer: 2012-001
 schaal: 1:100
 get.: Horn

formaat: 1470 x 914mm
 tek.nr.: W-101

datum: 04-05-2012
 d.d.gew.: 22-06-2012
 08-11-2012
 16-11-2012

bouwkundig 3D ontwerp- en adviesburo
 agrarische sector
 d'Arpstraat 4a, 7156 LL Beltrum
 www.bouwkundig3d.nl
 tel. 0544 481356
 fax 0544 482342
 info@bouwkundig3d.nl

De afbeelding en de afmetingen van de bouwplaat zijn gebaseerd op de meest actuele kadastrale en gemeentelijke kadastrale gegevens. De afbeelding en de afmetingen van de bouwplaat zijn gebaseerd op de meest actuele kadastrale en gemeentelijke kadastrale gegevens. De afbeelding en de afmetingen van de bouwplaat zijn gebaseerd op de meest actuele kadastrale en gemeentelijke kadastrale gegevens.

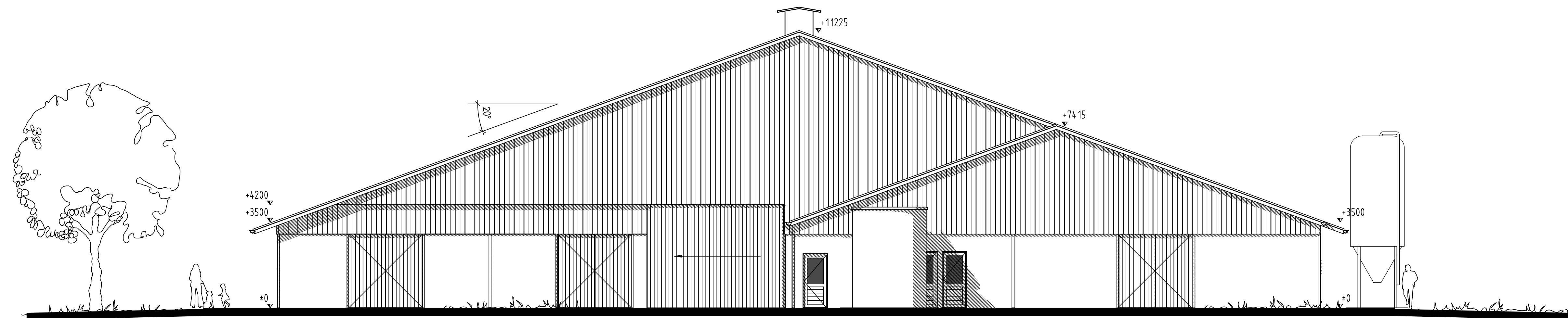

Voorgevel


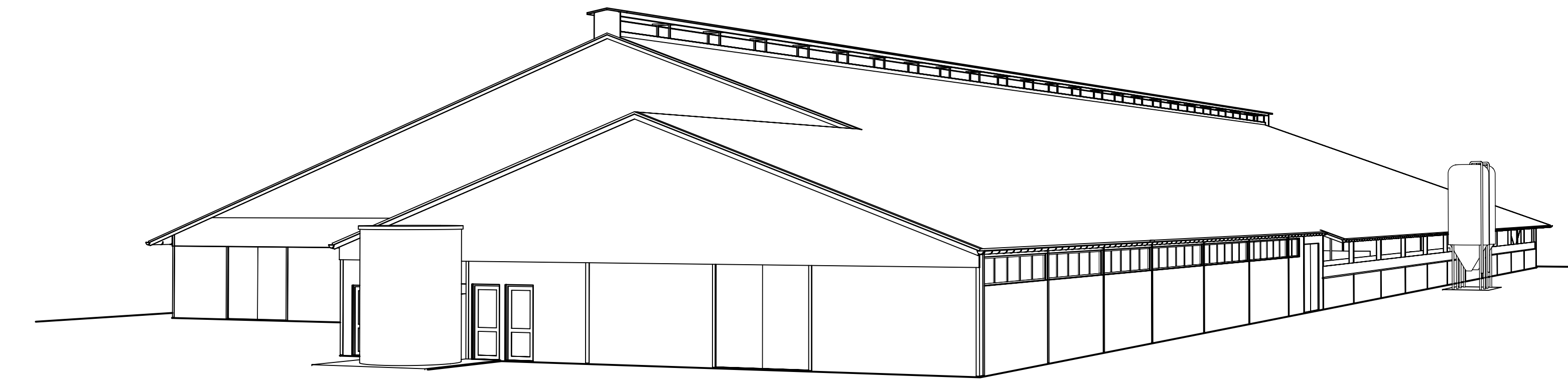

Rechterzijgevel



Linkerzijgevel

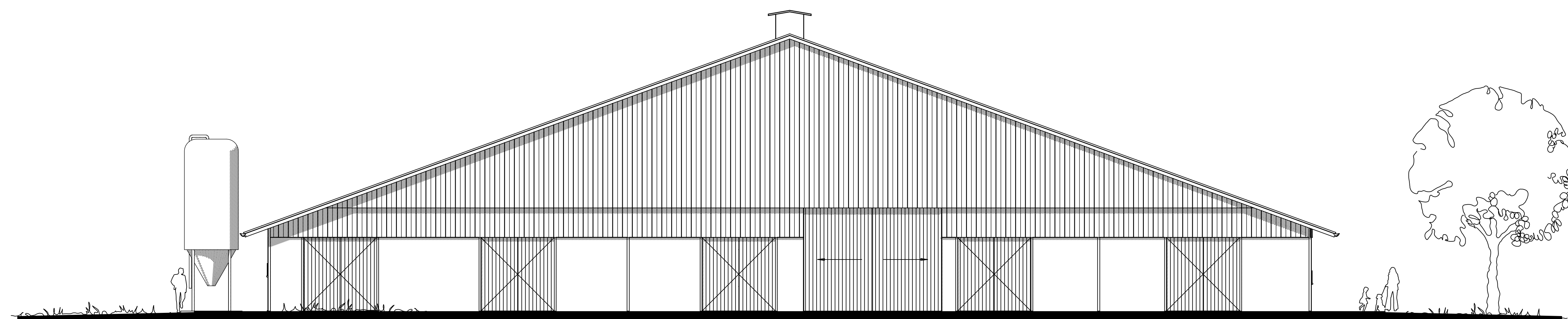

Achtergevel

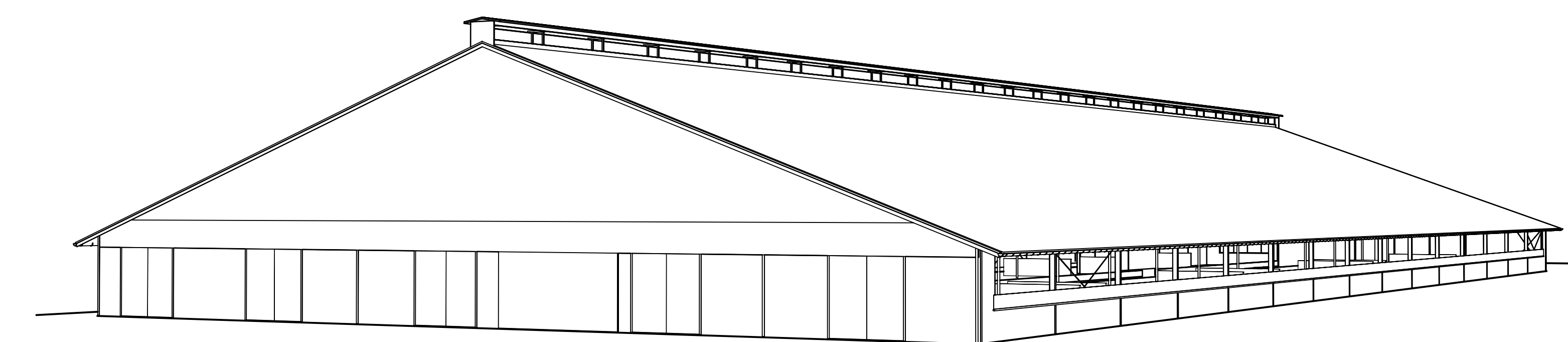

opdrachtgever: Mts. Vreman
 Walienseweg 42
 7105 CD Winterswijk-Huppel
 telefoon: 0543 - 562366

betreft: Welstandstekening nieuwbouw ligboxenstal
 Gevelaanzichten

Renvoel bestand en nieuw:

ONDERDEEL	MATERIAAL	KLEUR
Dak	Sandwichpaneel	Donkergrijs
Daklijst	Staal	Gebroken wit
Kopgevels	Prefab met baksteenmotief	Rood
Zijgevels	Prefab met baksteenmotief	Rood
Zijgevels	Zelfv. Windbreekgoos	Donker groen
Toggevels	Damwand	Donker groen
Kozijnen	Hout/ Kunststof	Gebroken wit
Deuren	Damwand/ Staal	Donker groen

projectnummer: 2012-001	datum: 04-05-2012
schaal: 1:100	formaat: 1470 x 750mm
get.: : Harn	tek.nr.: W-102
08-11-2012	16-11-2012

bouwkundig 3D ontwerp- en adviesburo
 agrarische sector
 dorpsstraat 4a, 7156 LL beltrum
 www.bouwburo-AR.nl
 tel. 0544 481356
 fax 0544 482342
 info@bouwburo-ar.nl

Tekeningen en adviezen van Bouwburo AR zijn gemaakt op basis van de meest actuele kennis en ervaringen in het onderzocht en projectijk.
 Bouwburo AR is niet aansprakelijk voor schade die voortvloeit door toepassing en uitvoering van deze tekeningen en adviezen.