



- VOORGEVEL -



- RECHTER ZIJGEVEL -



- ACHTERGEVEL -



- LINKER ZIJGEVEL -

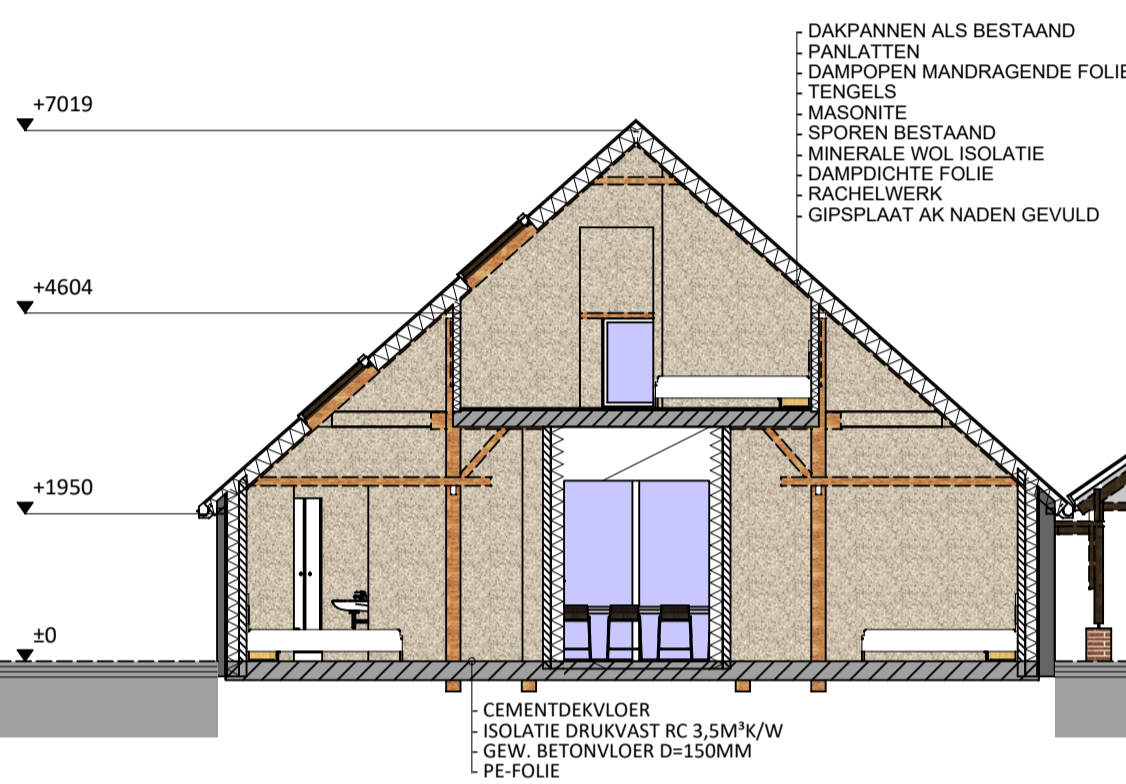

- DOORSNEDE A-A -

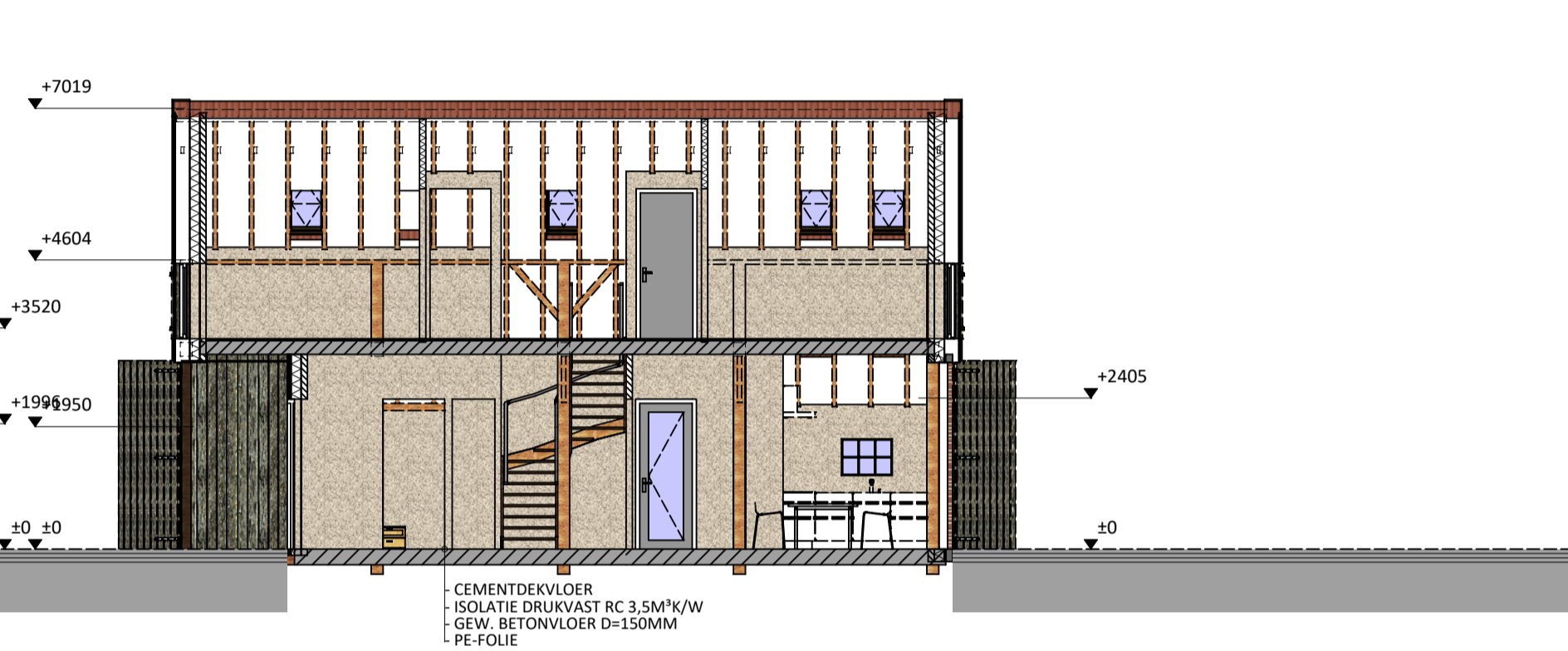

- DOORSNEDE B-B -

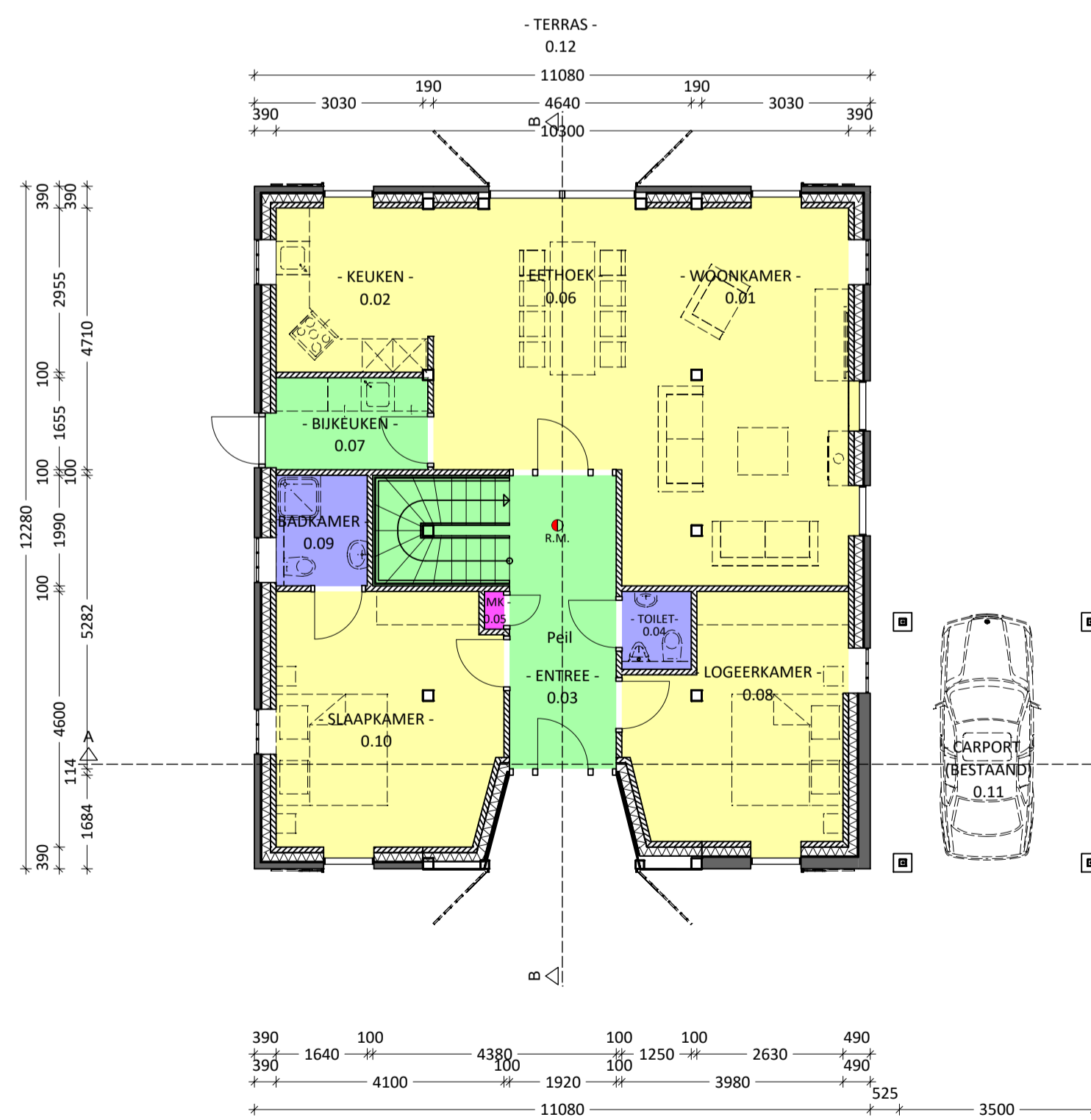

- BEGANE GROND -

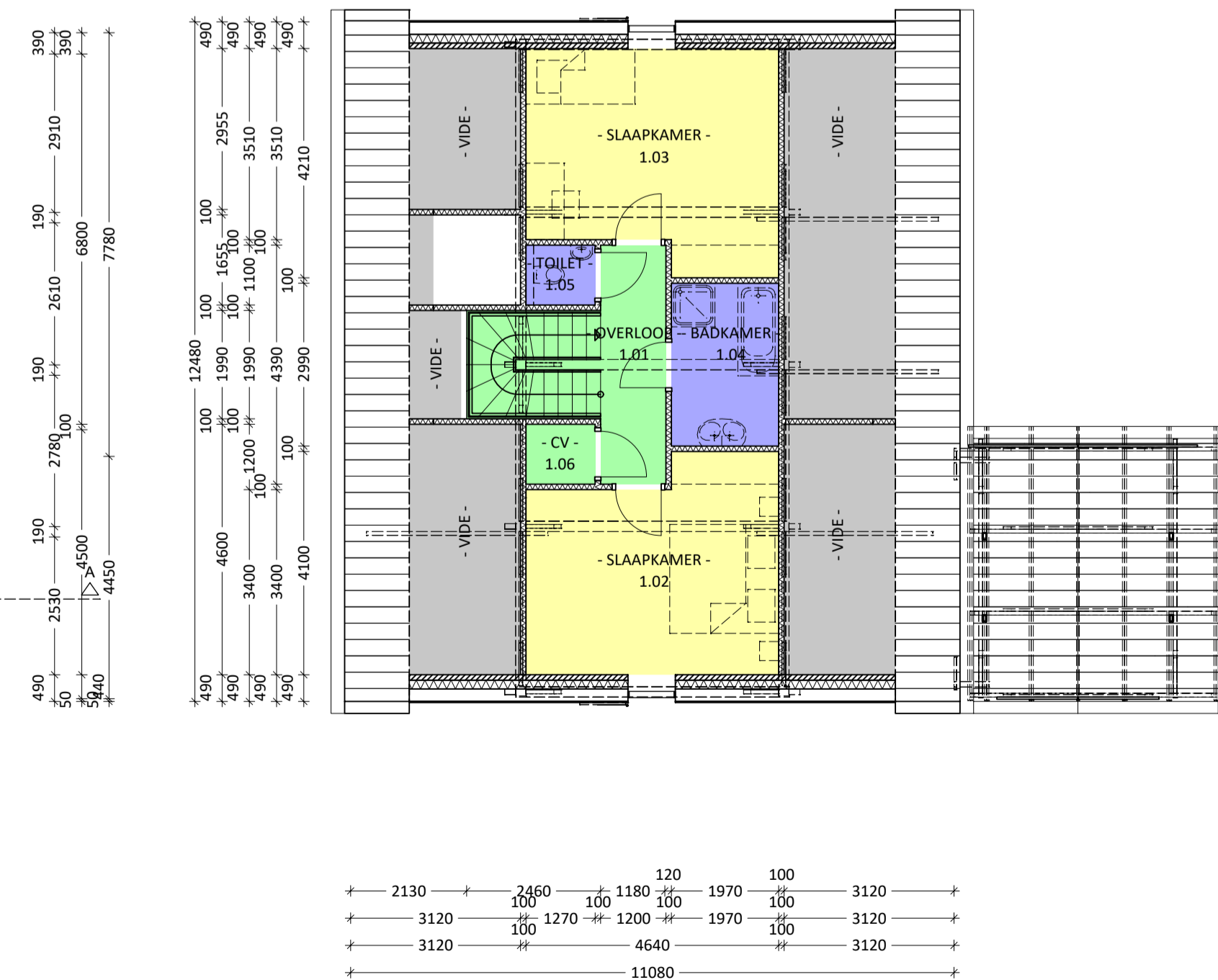

- VERDIEPING -

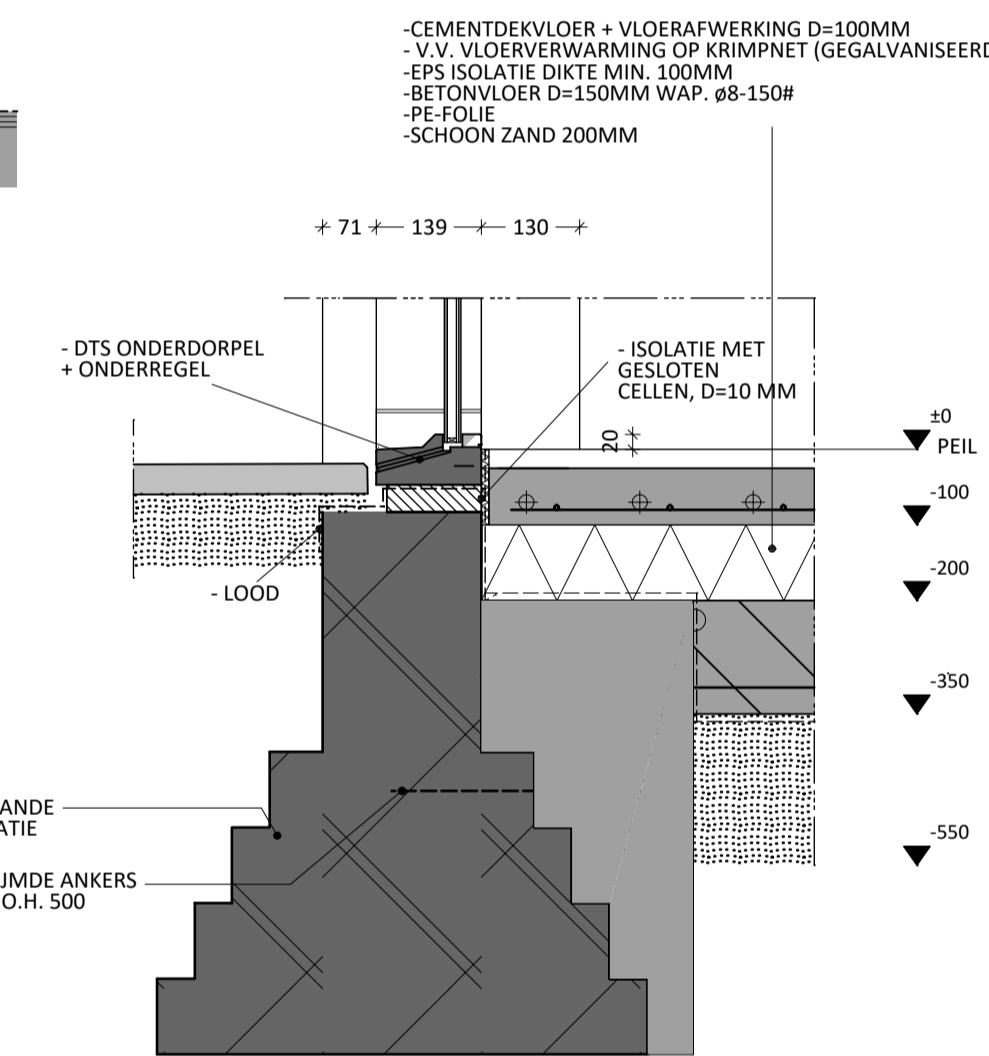

DETAIL 03 (t.p.v. voordeur)

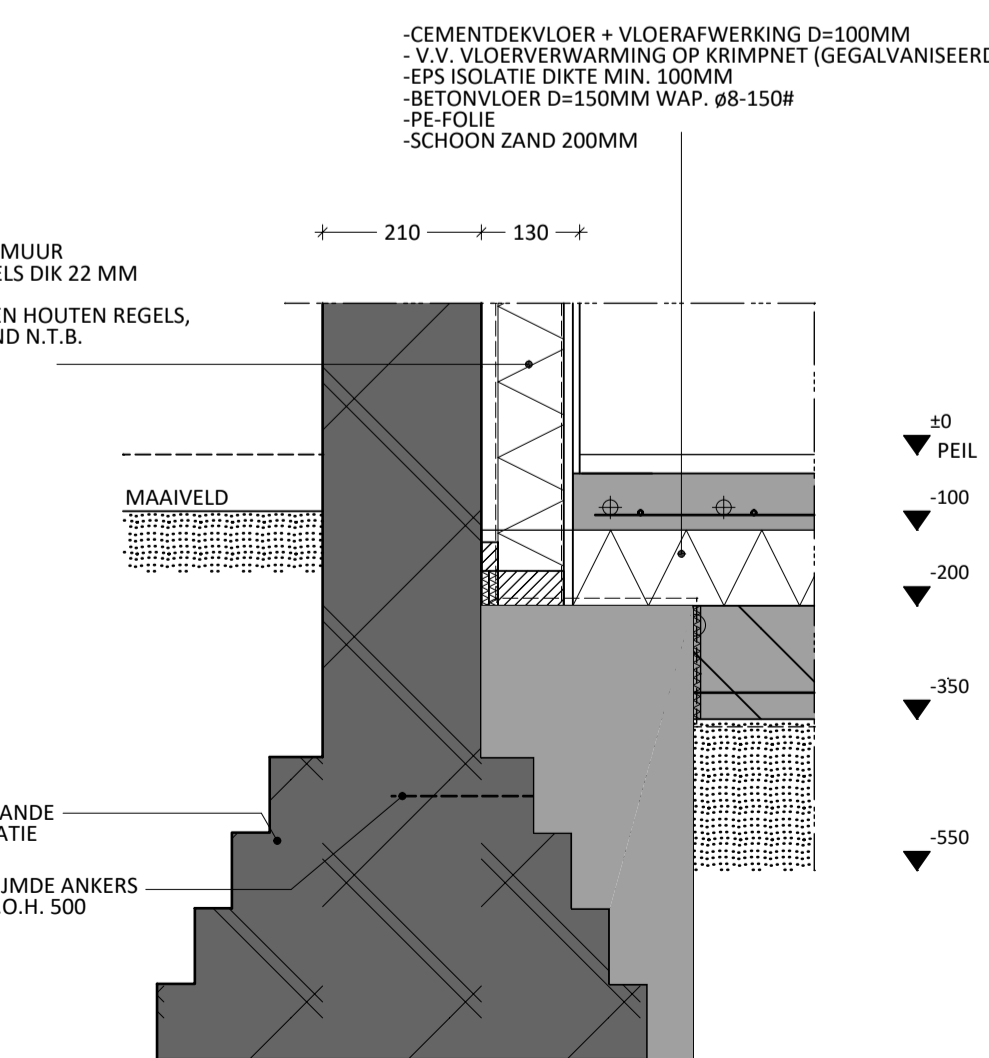

DETAIL 02 (t.p.v. slaapkamer)

Onderdeel:	Materiaal ALS BESTAAND:	Kleur (ALS BESTAAND):	Kleur/Materiaal
Gevel (schoorsteen en plint):	Baksteen	gemeleerd rood	Kleur/Materiaal
Voeg:	Platvol	Grijs	
Gevelbekleding en boeien:	Hout	Zwart (voorn. carboleum)	
Kozijnen:	Dark red meranti	Gebroken wit	
Ramen:	Dark red meranti	Mon. groen/zwart (carb)	
Deuren:	Dark red meranti	Mon. groen/zwart (carb)	
Dakgoten:	zink	natuur	
Dakbedekking:	ker. dakpan	Rood	

	Baksteen d=100 halfsteensverband	Renvooi
	Vuil metselwerk	
	Keramische snelbouwsteen	
	Lichte scheidingswand	
	Isolatie, minerale wol	
	Harde isolatie	
	Roommelder, niet ioniserend, rechtstreeks aangesloten op het elektranet + groepsschakeling, vlg. nen 2555	
	Hemelwaterafvoer	
	Droogweerafvoer	
	Roookgasafvoer	
	Standleiding	
	Ontstoppingstuk	
	Centrale verwarmingsketel	
	Wasmachine	
	Wasdrooger	
	Werkkast	
	Ventilatie rooster	
	dilatatie conform opg. leverancier	
	doorvalveiligglas	
	buitenjaloezie - RAUWERSHOFWEG -	

WAND RC ≥ 4,5 M ² K/W, VLOER RC ≥ 3,5 M ² K/W, DAK RC ≥ 6,0 M ² K/W EN HR++GLAS	
Gemeente:	Winterswijk - Woold
Sectie:	E
Sectie nummer:	9712
Schaal:	1 : 2000

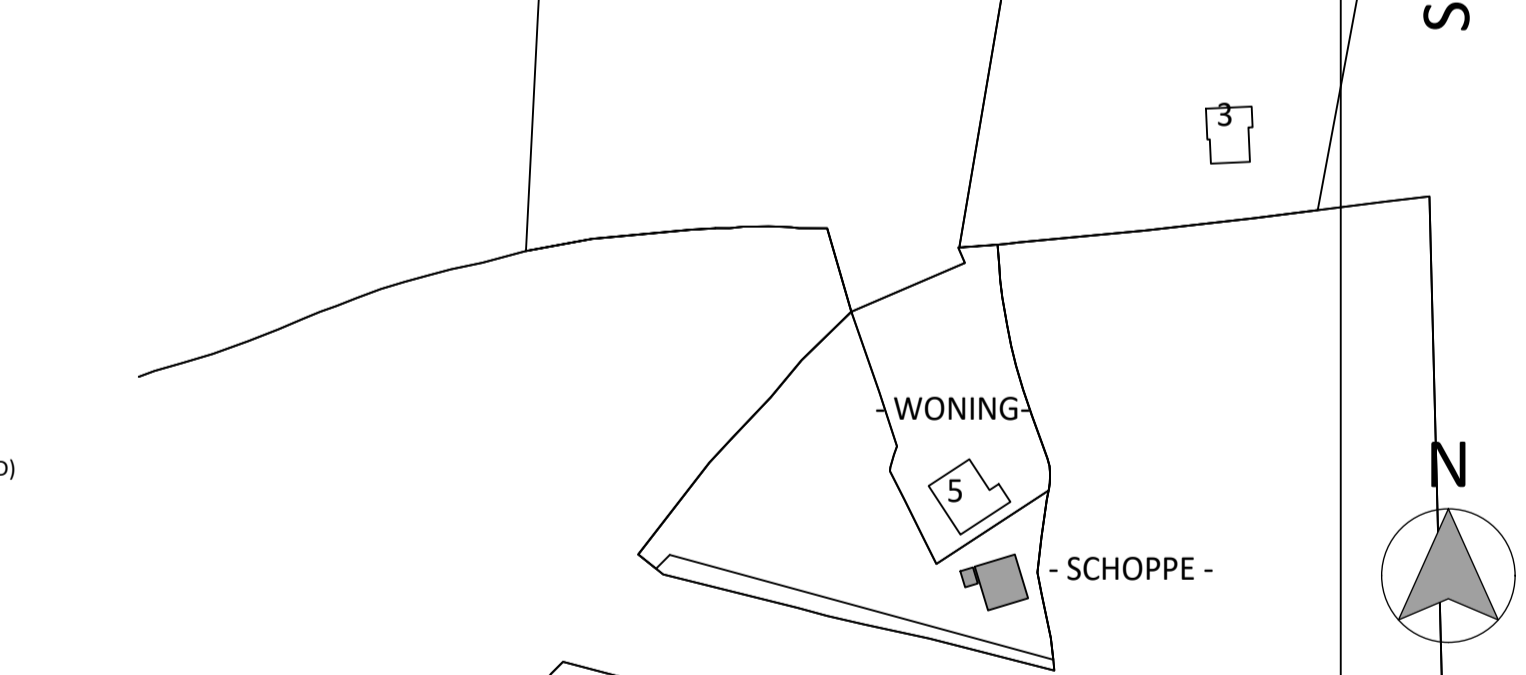

Project:	Verbouw schoppe tot woonhuis aan de rauwershofweg 5 te Winterswijk	Projectnr:	20180126
Opdrachtgever:	Fam. P.E. Hoitinga Rauwershofweg 5, 7108 BH Winterswijk Woold		
Onderwerp:	Bouwaanvraagtekening: Gevels, doorsneden, plattegronden, situatie en renvooi		

Projectontwerper:	Jelle Egging	datum:	16-04-2018	Tekeningnr:	DO-01a
Getekend:	Jan Waarle	gewijzigd:	a: b: c: d: e:		
Schaal:	1:100				
Formaat:	594 x 841 mm (A1)				

