

Montferland Milieu

Bodemonderzoek & advies

2021

Verkennend bodem- en asbestonderzoek

Masterveldweg 5-7 te Winterswijk-Huppel



MM21058

Montferland Milieu B.V.

18-5-2021

TITELBLAD

Projectnaam	Masterveldweg 5-7 te Winterswijk-Huppel
Projectnummer	MM21058
Adres	Masterveldweg 5-7
Postcode en plaats	7105 CN Winterswijk-Huppel
Aanleiding	Bestemmingsplanwijziging
Versienummer	1
Status	Definitief
Datum	18 mei 2021
Plaats	Stokkum
Opsteller	Montferland Milieu B.V.



INHOUDSOPGAVE

1.	INLEIDING	3
1.1	Achtergrond	3
1.2	Kwaliteit	3
1.3	Betrouwbaarheid	3
1.4	Onafhankelijkheid	3
1.5	Leeswijzer	3
2.	VOORONDERZOEK	4
2.1	Geraadpleegde bronnen	4
2.2	Huidige situatie	4
2.3	Historie	5
2.4	Asbest	6
2.5	Voorgaande onderzoeken	6
2.6	Geohydrologie	6
2.7	Locatie inspectie	7
2.8	Conclusie vooronderzoek	7
3.	HYPOTHESE EN ONDERZOEKSOPZET	8
3.1	Hypothese	8
3.2	Onderzoeksopzet	8
3.3	Verkennd asbestonderzoek (druppelzones)	8
4.	RESULTATEN	9
4.1	Visuele inspectie maaiveld	9
4.2	Uitvoering veldwerk	9
4.3	Samenstelling (meng)monsters en chemische analyses	10
4.4	Interpretatie analyseresultaten verkennend bodemonderzoek	11
4.5	Interpretatie analyseresultaten verkennend asbestonderzoek	11
5.	CONCLUSIE	12
5.1	Algemeen	12
5.2	Conclusie en aanbevelingen	12

BIJLAGEN

BIJLAGE 1	Topografische kaart
BIJLAGE 2	Kadastrale kaart met gegevens
BIJLAGE 3	Situatietekening met monsternamenpunten
BIJLAGE 4	Boorbeschrijvingen
BIJLAGE 5	Analysecertificaten grond
BIJLAGE 6	Analysecertificaten asbest
BIJLAGE 7	Analysecertificaten grondwater
BIJLAGE 8	Toetsingstabellen
BIJLAGE 9	Projectfoto's
BIJLAGE 10	Informatie vooronderzoek
BIJLAGE 11	Onafhankelijkheidsverklaring
BIJLAGE 12	Toegepaste normen
BIJLAGE 13	Toelichting toetsingskader



1. INLEIDING

1.1 Achtergrond

In opdracht van de initiatiefnemer heeft Montferland Milieu B.V. een verkennend bodem- en asbestonderzoek verricht aan de Masterveldweg 5-7 te Winterswijk-Huppel (gemeente Winterswijk).

Het bodemonderzoek is uitgevoerd in het kader van een voorgenomen bestemmingsplanwijziging. Het onderzoek heeft tot doel vaststellen of er een grond- of grondwaterverontreiniging aanwezig is, welke mogelijk een belemmering kan vormen.

1.2 Kwaliteit

De veldwerkzaamheden zijn uitgevoerd door Montferland Milieu B.V. conform de beoordelingsrichtlijn BRL-SIKB 2000. Montferland Milieu B.V. is gecertificeerd en erkend voor het uitvoeren van milieuhygiënisch bodemonderzoek conform deze beoordelingsrichtlijn. Het toepassingsgebied van dit certificaat betreft de BRL-SIKB protocollen 2001 (plaatsen handboringen en peilbuizen, nemen grondmonsters), 2002 (nemen van grondwatermonsters) en 2018 (maaiveldinspectie en monsterneming asbest in bodem). De grond- en grondwatermonsters zijn (voor)behandeld door middel van de AS3000-methode in het door de Raad voor Accreditatie erkende laboratorium Eurofins Analytico B.V. te Barneveld.

Montferland Milieu B.V. werkt volgens een kwaliteitssysteem, zoals beschreven in het kwaliteitshandboek. Ons kwaliteitssysteem is gecertificeerd volgens de kwaliteitsborgingsnormen van de NEN-EN-ISO 9001:2000.

1.3 Betrouwbaarheid

Het bodemonderzoek is uitgevoerd conform de Nederlandse Norm NEN5740 (*NEN5740:2009+A1:2016 nl 'Bodem - Landbodem - Strategie voor het uitvoeren van verkennend bodemonderzoek - Onderzoek naar de milieuhygiënische kwaliteit van bodem en grond'*). Het asbestonderzoek is uitgevoerd conform de Nederlandse Norm NEN5707 (*NEN5707+C1:2016 nl 'Bodem – Inspectie en monsterneming van asbest in bodem en partijen grond'*). Het vooronderzoek, dat parallel loopt aan deze norm, is uitgevoerd conform de Nederlandse Norm NEN5725 (*NEN 5725:2017 nl 'Bodem - Landbodem - Strategie voor het uitvoeren van vooronderzoek bij verkennend en nader onderzoek'*). Ondanks de zorgvuldigheid waarmee het onderzoek is uitgevoerd, is het altijd mogelijk dat eventueel lokaal voorkomende verontreinigingen niet zijn ontdekt.

1.4 Onafhankelijkheid

Tussen Montferland Milieu B.V. en de opdrachtgever is geen sprake van een relatie, die de onafhankelijkheid en de integriteit zouden beïnvloeden en/of haar werkzaamheden zou kunnen belemmeren. De onafhankelijkheidsverklaring van het uitgevoerde veldwerk is opgenomen in bijlage 11. De veldwerkzaamheden zijn uitgevoerd door erkende medewerker van Montferland Milieu B.V.

1.5 Leeswijzer

In hoofdstuk 2 is de voorinformatie beschreven. Aan de hand van deze gegevens is in hoofdstuk 3 de hypothese gedefinieerd en is de onderzoekopzet vastgesteld. Hoofdstuk 4 behandelt de resultaten van het onderzoek. Ten slotte zijn in hoofdstuk 5 de conclusies en aanbevelingen gedefinieerd.



2. VOORONDERZOEK

2.1 Geraadpleegde bronnen

Voor aanvang van het bodemonderzoek zijn de (historische) gegevens, die relevant zijn voor het onderzoek, verzameld. In bijlage 10 is de informatie van het vooronderzoek opgenomen.

Bij het vooronderzoek zijn de volgende bronnen geraadpleegd:

- informatie van de opdrachtgever
- informatie van de gemeente/omgevingsdienst
- informatie uit het provinciaal informatiesysteem
- informatie van de website topotijdreis.nl
- informatie van de website bodemloket.nl
- informatie van de website ruimtelijkeplannen.nl
- informatie van de website Dinoloket.nl
- locatie inspectie

2.2 Huidige situatie

De onderzoekslocatie is gelegen aan de Masterveldweg 5-7 te Winterswijk-Huppel (gemeente Winterswijk). De locatie is kadastraal bekend als gemeente WTW00, sectie P, nummer 496 en 497. De onderzoekslocatie heeft een oppervlakte van circa 6.400 m². In bijlage 1 is de topografische kaart weergegeven. Bijlage 2 bevat de kadastrale kaart met kadastrale gegevens en in bijlage 3 is de situatietekening met monsternamenpunten weergegeven.

De onderzoekslocatie is gelegen in het buitengebied van Winterswijk-Huppel. De onderzoekslocatie bestaat in de huidige situatie uit een agrarisch perceel, er bevindt zich een woning met een aantal bijgebouwen op de locatie. De initiatiefnemer is voornemens de bijgebouwen te slopen, de woning te splitsen en de bestemming te wijzigen naar “wonen”.



Figuur 1: Weergave ruimtelijkeplannen.nl



Figuur 2: Weergave voorzijde onderzoekslocatie

2.3 Historie

Informatie van de gemeente/omgevingsdienst

- Bouw-/Sloopdossier (incl. meldingen verwijderen asbest): Bouw-/sloopdossier beschikbaar (in te zien bij gemeente).
- Grondtoepassingen (Bbk-meldingen): Geen melding grondtoepassing of –opslag bekend.
- VTH/Milieudossier: Geen milieudossier beschikbaar.
- BIS/bodemdossier: Geen bodemdossier bekend. Wel is te zien dat er op de locatie een registratie is op de asbestdakenkaart van de provincie Gelderland.
- BSB-traject¹): Geen vermelding op de BSB-lijst
- Tanks (particulier): Geen vermelding op de tanklijst

Er zijn geen relevante gegevens van de historie van het terrein bekend welke van invloed zouden kunnen zijn op de onderzoeksstrategie. Op de locatie hebben zich in het verleden, voor zover bekend, geen calamiteiten voorgedaan.

Informatie van de website topotijdreis.nl

Uit historisch kaartmateriaal is gebleken dat het perceel vanaf 1955 bebouwd is geraakt. De historische kaarten uit 1930 en 1940 zijn enigszins verschoven en geven geen goed beeld van de locatie.



Figuur 3: Historische kaart (1930)



Figuur 4: Historische kaart (1940)



Figuur 5: Historische kaart (1960)



Figuur 6: Historische kaart (1990)

Informatie van de website bodemloket.nl

Uit informatie van het bodemloket blijkt dat er geen historische activiteiten bekend zijn die van invloed kunnen zijn op de onderzoeksstrategie.



Figuur 7: Weergave bodemloket.nl

2.4 Asbest

Volgens de asbestdakenkaart van de Provincie Gelderland zijn op de locatie (rood) asbesthoudende dakplaten aanwezig.

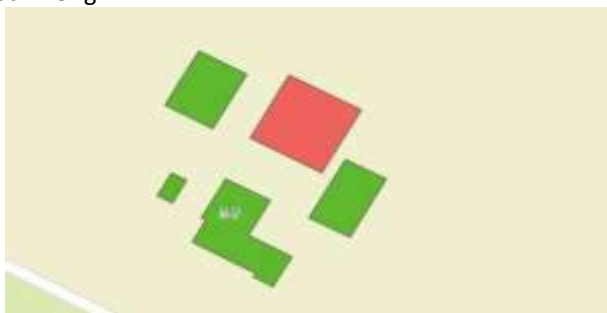

Figuur 8: Weergave asbestdakenkaart

2.5 PFAS

Er zijn geen specifieke aanwijzingen voor de aanwezigheid van PFAS ter plaatse van de onderzoekslocatie. Atmosferische depositie kan de enige (beperkte) bron van PFAS-verontreiniging op het de locatie zijn. Van atmosferische depositie is bekend dat dit beperkt tot verhoogde PFAS-gehalten voornamelijk in de bovengrond.

2.6 Voorgaande onderzoeken

Op en in de nabije omgeving van de onderzoekslocatie hebben voorzover bekend geen voorgaande bodemonderzoeken plaatsgevonden. In de directe omgeving van de projectlocatie zijn geen relevante bodemverontreiniging aanwezig die eventueel invloed hebben op de onderzoeksstrategie.



Figuur 9: Weergave bodemonderzoeken

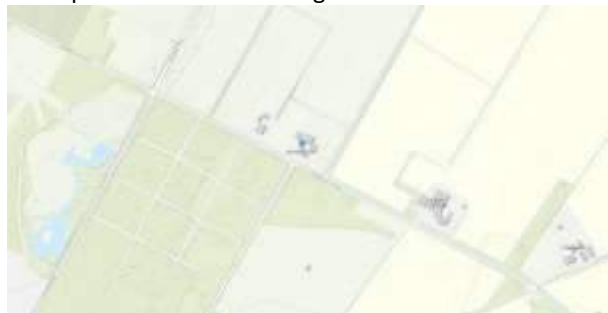

Figuur 10: Weergave verontreinigingcontouren

2.7 Geohydrologie

Op basis van de geologische overzichtskaarten en grondwaterkaart van Nederland kan het volgende beeld van de bodemopbouw worden geschetst.

Het maaiveld bevindt zich volgens het Actueel Hoogtebestand Nederland op een hoogte van circa 36,3 m +NAP. De gemiddelde stand van het freatisch grondwater bedraagt $\pm 33,0$ m +NAP, waardoor het grondwater zich op $\pm 3,3$ m -mv zou bevinden. Uit de grondwaterkaarten van TNO blijkt dat de regionale grondwaterstromingsrichting westelijk is gericht. De lokale grondwaterstromingsrichting kan plaatselijk worden beïnvloed door sloten, beken, rivieren, rioleringen, onttrekkingen e.d.



Figuur 11: Weergave AHN



Figuur 12: Weergave grondwaterstromingsrichting



2.8 Locatie inspectie

De te slopen bijgebouwen hebben een asbestverdacht golfplaten dak. De platen zijn voor zover waarneembaar niet beschadigd. Het regenwater wordt niet opgevangen door dakgoten. Hierdoor is de besmetting ter plaatse van de onverharde afwateringszone zeer groot. Zie de hieronder weergegeven foto's van de aanwezige bebouwing.

Het terrein is gedeeltelijk verhard met klinkers en beton. Het terrein lijkt niet opgehoogd.



Figuur 13: Aanwezige bebouwing



Figuur 14: Aanwezige bebouwing



Figuur 15: Aanwezige bebouwing

2.9 Conclusie vooronderzoek

De onderzoekslocatie is op basis van het vooronderzoek onverdacht op het voorkomen van bodemverontreinigingen. De onderzoekslocatie is eveneens onverdacht op het voorkomen van PFAS en asbest in de bodem. De onverharde afwateringszones zijn verdacht op het voorkomen van asbest in de bodem.



3. HYPOTHESE EN ONDERZOEKSOPZET

3.1 Hypothese

Op basis van de beschikbare informatie omtrent het historisch en huidig gebruik van de locatie, kan de gehele onderzoekslocatie als niet verdacht worden beschouwd. De gehele locatie conform de strategie 'Onderzoeksstrategie voor een onverdachte locatie (ONV)' onderzocht. Deze hypothese gaat ervan uit dat op een locatie geen of slechts licht verhoogde gehalten worden gemeten.

De resultaten uit het vooronderzoek geven geen aanleiding het standaard NEN-analysepakket voor grond en grondwater uit te breiden.

3.2 Onderzoeksopzet

In de onderstaande tabel is de onderzoeksopzet weergegeven.

Aantal boringen (excl. peilbuizen)	Aantal peilbuizen	Analyses grond	Analyses water
12 tot ± 0,5 m -mv	1	2 * AS3000-pakket bovengrond	1 * AS3000-pakket grondwater
3 tot ± 2,0 m -mv		2 * AS3000-pakket ondergrond	

AS3000-pakket grond:

- Lutum en organische stof
- Zware metalen (Ba, Cd, Co, Cu, Hg, Pb, Mo, Ni, Zn)
- PCB's
- Polycyclische Aromatische Koolwaterstoffen
- Minerale olie (C10-40)

AS3000-pakket grondwater:

- Zware metalen (Ba, Cd, Co, Cu, Hg, Pb, Mo, Ni, Zn)
- Vluchtige aromaten (benzeen, toluen, ethylbenzeen, xylenen, styreen, naftaleen)
- Vluchtige gehalogeneerde koolwaterstoffen (vinylchloride, chloorethenen, chloormethaan, chloroform, chloorethanen, chloorpropanen en bromoform)
- Minerale olie (C10-40)

Opgemerkt wordt dat de gehanteerde onderzoeksstrategie (NEN 5740) niet geschikt is om de eventuele aanwezigheid van asbest in de bodem aan te tonen. Onderzoek naar asbest in de grond dient plaats te vinden conform de NEN 5707. Uit het vooronderzoek is gebleken dat de locatie onverdacht is met betrekking tot asbest. Opgemerkt wordt dat bij de uitvoering van het veldwerk aandacht is besteed aan het eventueel zintuiglijk voorkomen van asbest op en in de bodem.

3.3 Verkennend asbestonderzoek (druppelzones)

Voor het verkennend asbestonderzoek ter plaatse van de afwateringszones (vanaf gevel tot 0,5 meter vanaf het uiteinde van het dak) is de strategie voor een verdachte locatie met plaatselijke bodembelasting met duidelijke verontreinigingskern (VEP) aangehouden. Hierbij is per schuur minimaal 1 asbestgat gegraven tot 0,2 m -mv., waarbij één mengmonster van de toplaag is samengesteld voor analyse op asbest. Bij het aantreffen van asbestverdacht plaatmateriaal op het maaiveld of in de bodem, worden deze verzameld voor analyse op asbest.

Voorafgaand aan de werkzaamheden zal een visuele inspectie van het maaiveld worden uitgevoerd. Het maaiveld wordt hierbij steekproefsgewijs geïnspecteerd. De locatie wordt opgedeeld in inspectiestroken van 1,5 m en deze worden geïnspecteerd.

In de onderstaande tabel is de onderzoeksopzet weergegeven.

Deellocatie	Aantal gaten in de verdachte laag (*b*d)	Aantal gaten tot onderzijde verdachte laag	Analyses
Schuur B	3 (0,3 m*0,3 m*0,2 m -mv)	-	1 * asbest (AS3000)
Schuur C	3 (0,3 m*0,3 m*0,2 m -mv)	-	1 * asbest (AS3000)
Schuur D	4 (0,3 m*0,3 m*0,2 m -mv)	-	1 * asbest (AS3000)

Asbest (AS3000):

- Droge stof
- Fijne fractie asbest



4. RESULTATEN

4.1 Visuele inspectie maaiveld

In de onderstaande tabel zijn de resultaten van de visuele inspectie van de toplaag opgenomen. De inspectie betreft het onverharde deel van de locatie.

Inspectiepunten	Resultaat
Weersomstandigheden	Droog
Type grond	Zand
Conditie maaiveld	Los Gras - braak - klinkers - beton
Inspectie-efficiëntie	70%-90%
Beperkingen van de inspectie	Nee
Asbestverdacht materiaal op het maaiveld aangetroffen?	Nee
Ondefinieerbaar puin aangetroffen?	Nee

4.2 Uitvoering veldwerk

De veldwerkzaamheden zijn uitgevoerd op 25-03-2021 en 02-04-2021 en op 02-04-2021 is eveneens de peilbuis bemonsterd. Op de tekening in bijlage 3 staan de diverse boringen weergegeven.

Tijdens het opstellen van het boorplan is rekening gehouden met de doelstellingen en de richtlijnen, welke geformuleerd zijn in de inleiding. Daarnaast is rekening gehouden met de onderzoeksprotocollen en de ligging van kabels en leidingen.

Van het opgeboorde materiaal is een boorbeschrijving conform de NEN 5104 gemaakt en zijn er grondmonsters genomen over trajecten van ten hoogste 0,5 m, waarbij bodemlagen met verontreinigingskenmerken of een afwijkende textuur separaat bemonsterd zijn. Hierbij is gebruik gemaakt van de olie/watertest (O/W-test) en is gelet op afwijkende kleur of geur van de bodem. Zintuiglijk zijn in de vaste bodem geen noemenswaardige bijmengingen met bodemvreemde materialen waargenomen. In de vaste bodem is geen asbestverdacht materiaal aangetroffen.

Per proefgat wordt het uitkomende materiaal uitgespreid in lagen van circa 2 cm dik en visueel geïnspecteerd op de aanwezigheid van asbestverdachte materialen. Vervolgens wordt al het uitkomende materiaal gezeefd (zeeffractie 20 mm) en worden de mengmonsters samengesteld.

De bovengrond bestaat overwegend uit donkerbruin bruin, zwak siltig, matig humeus, zeer fijn zand. Daaronder bestaat de ondergrond overwegend uit neutraal bruin beige, zwak siltig, matig fijn zand. De complete omschrijvingen van de boorprofielen staan vermeld in bijlage 4.

Voor de geplaatste peilbuis geldt dat het onderste gedeelte van de peilbuis (het peilfilter) is geperforeerd. Boven het filter is een laag zwelklei aangebracht, zodat er géén verontreinigingen van bovenaf in de peilbuis kunnen migreren. De filterstelling is bepaald op basis van de grondwaterstand en/of storende laag, zoals deze tijdens de veldwerkzaamheden is ingeschat.

In de onderstaande tabel staan de meetresultaten van het grondwater weergegeven:

Peilbuis	Filterstelling (m -mv)	Grondwaterstand (m -mv)	Zuurgraad (pH)	Geleidbaarheid EGV ($\mu\text{S}/\text{cm}$)	Troebelheid (NTU)
A01	2,50 - 3,50	1,84	7.10	620	3

Toelichting:

Geen van de gemeten waarden wijkt duidelijk af van de waarde, welke gezien de natuurlijke omstandigheden verwacht kan worden.



4.3 Samenstelling (meng)monsters en chemische analyses

Op basis van de zintuiglijke waarnemingen zijn (meng)monsters samengesteld van de grond. De zintuiglijke waarnemingen geven geen aanleiding het standaard NEN-analysepakket voor grond en grondwater uit te breiden. In onderstaande tabel staan de mengmonsters weergegeven.

Verkend bodemonderzoek (NEN 5740)			
Grond(meng)monster(s)	Samenstelling	Traject (m -mv)	Analyse
A_MM01	A01: 0.25 - 0.50, A02: 0.25 - 0.50, A03: 0.25 - 0.50, A06: 0.00 - 0.50, A07: 0.00 - 0.50, A08: 0.00 - 0.40, A09: 0.00 - 0.40	0,00 - 0,50	AS3000-pakket grond
A-MM02	A10: 0.00 - 0.40, A11: 0.00 - 0.50, A12: 0.00 - 0.50, A13: 0.00 - 0.50, A14: 0.00 - 0.50, A15: 0.00 - 0.40, A16: 0.00 - 0.40	0,00 - 0,50	AS3000-pakket grond
A-MM03	A01: 1.60 - 2.00, A04: 0.70 - 1.20, A04: 1.20 - 1.40, A04: 1.40 - 1.90, A10: 1.00 - 1.50, A13: 0.50 - 0.90, A13: 0.90 - 1.40	0,50 - 2,00	AS3000-pakket grond
A-MM04	A01: 0.50 - 1.00, A01: 1.20 - 1.60, A10: 0.50 - 1.00	0,50 - 1,60	AS3000-pakket grond
Grondwatermonster(s)			
A01	A01-1-1	2,50 - 3,50	AS3000-pakket grondwater
Verkend asbestonderzoek (NEN 5707)			
Grond(meng)monster(s)	Samenstelling	Traject (m -mv)	Analyse
B-ASMM01	B01: 0.00 - 0.20, B02: 0.00 - 0.20, B03: 0.00 - 0.20	0,00 - 0,20	Asbest (AS3000)
C-ASMM02	C01: 0.00 - 0.20, C02: 0.00 - 0.20, C03: 0.00 - 0.20	0,00 - 0,20	Asbest (AS3000)
D-ASMM03	D01: 0.00 - 0.20, D02: 0.00 - 0.20, D03: 0.00 - 0.20, D04: 0.00 - 0.20	0,00 - 0,20	Asbest (AS3000)

Motivatie:

MM01 en MM02 zijn samengesteld uit de individuele grondmonsters van de onverdachte bovengrond.

MM03 en MM04 zijn samengesteld uit de individuele grondmonsters van de onverdachte ondergrond.

B-ASMM01, C-ASMM02 en D-ASMM03 zijn samengesteld uit de individuele grondmonsters van de verdachte bovengrond ter plaatse van de druppelzones.



4.4 Interpretatie analyseresultaten verkennend bodemonderzoek

In bijlage 5 zijn de analyserapporten van de grond opgenomen en in bijlage 6 van het grondwater. De toetsingstabellen zijn weergegeven in bijlage 7. De gemeten gehalten zijn met behulp van het organisch stof- en lutumgehalte, omgerekend naar gehalten in een standaardbodem en vervolgens getoetst. In algemene zin wordt opgemerkt dat bij analyse van mengmonsters het gehalte in de individuele deelmonsters zowel hoger als lager kunnen zijn dan het aangetoonde gehalte in het betreffende mengmonster.

In de onderstaande tabel worden de concentraties aangegeven die de geldende toetsingskaders overschrijden, daarnaast is een indicatie van de te verwachten bodemkwaliteitsklasse volgens het Besluit Bodemkwaliteit weergegeven.

Grond (meng)monster(s)	Traject (m -mv)	Gehalte > AW/S	Gehalte > T	Gehalte > I	Indicatie BBK
MM01	0,00 - 0,50	-	-	-	AW
MM02	0,00 - 0,50	-	-	-	AW
MM03	0,50 - 2,00	-	-	-	AW
MM04	0,50 - 1,60	-	-	-	AW
Grondwatermonster(s)					
A01-1-1	2,50 - 3,50	Barium (71) Cadmium (0,47)	-	-	N.v.t.
Betekenis van de tekens en afkortingen WBB: S = streefwaarde >AW = >achtergrondwaarde (licht verontreinigd) T = tussenwaarde (matig verontreinigd) I = interventieaarde (sterk verontreinigd) - = onder achtergrondwaarde of detectiegrens			Betekenis van de afkortingen BBK: AW= toepasbaar voldoet aan Achtergrondwaarde Wonen= toepasbaar (functieklasse Wonen) Industrie= toepasbaar (functieklasse industrie) NT= niet toepasbaar		

Toelichting:

In de grond(meng)monsters zijn geen van de onderzochte stoffen aangetroffen in een concentratie boven de achtergrondwaarde of de detectiegrens van de desbetreffende stof.

Het is bekend dat in het grondwater zware metalen in sterk fluctuerende gehalten kunnen voorkomen, zowel door natuurlijke bronnen als door menselijke activiteiten veroorzaakt. De gehalten betreffen dan (natuurlijke) achtergrondwaarden.

4.5 Interpretatie analyseresultaten verkennend asbestonderzoek

In bijlage 6 zijn de analyserapporten van het asbest opgenomen.

In de onderstaande tabel zijn resultaten opgenomen van de berekeningen van de asbestconcentratie van de op locatie verzamelde asbestverdachte materialen in de fractie > 20 mm. Tevens is in de tabel de totale asbestconcentratie opgenomen. Deze concentratie bevat de asbestconcentratie in de fractie > 20 mm (bepaald in het veld) met de asbestconcentratie in de fractie < 20 mm (bepaald in het laboratorium).

Grond(meng) monster(s)	Traject (m -mv)	Berekende asbestconcentratie (fractie > 20 mm) mg/kg d.s.	Asbestconcentratie (fractie < 20 mm) mg/kg d.s.	Totale asbestconcentratie mg/kg d.s.
B-ASMM01	0,00 - 0,20	0	85	85*
C-ASMM02	0,00 - 0,20	0	6,1	6,1*
D-ASMM03	0,00 - 0,20	0	260	260*

*Verklaring kwalitatief onderzoek zeeffractie <0,5 mm: enkele losse vezels incl. bundel!



5. CONCLUSIE

5.1 Algemeen

In opdracht van de initiatiefnemer heeft Montferland Milieu B.V. een verkennend bodem- en asbestonderzoek verricht aan de Masterveldweg 5-7 te Winterswijk-Huppel (gemeente Winterswijk). Het bodemonderzoek is uitgevoerd in het kader van een voorgenomen bestemmingsplanwijziging.

5.2 Conclusie en aanbevelingen

Uit het uitgevoerde bodemonderzoek kan het volgende worden geconcludeerd:

- In de grond(meng)monsters zijn geen van de onderzochte stoffen aangetroffen in een concentratie boven de achtergrondwaarde of de detectiegrens van de desbetreffende stof.
- De aangetroffen licht verhoogde gehalten in het grondwater vormen geen belemmering voor het toekomstige gebruik.
- In geen van de geanalyseerde parameters in zowel grond als grondwater is de waarde voor nader onderzoek (tussenwaarde) en/of de interventiewaarde overschreden.
- Uit de onderzoeksresultaten kan geconcludeerd worden dat er op de locatie geen ernstige bodem- of grondwaterverontreinigingen aanwezig zijn. De vastgestelde waarden overschrijden enkel de streefwaarde, wat duidt op enkel lichte (natuurlijke) verontreiniging.
- De tevoren gestelde hypothese 'De gehele onderzoekslocatie kan op basis van het vooronderzoek als niet-verdacht worden beschouwd' dient formeel gezien te worden verworpen. De verhogingen in het grondwater zijn echter gering en kunnen als niet significant beschouwd worden.
- Op basis van de waargenomen losse vezels <0,5 mm incl. bundels wordt gesteld dat er aanleiding is tot het eventueel uitvoeren van een SEM-analyse. Wij adviseren dit voor te leggen bij de gemeente Winterswijk.
- Op basis van een overschrijding van het criterium voor nader onderzoek (50 mg/kg d.s.) wordt gesteld dat er aanleiding bestaat tot het uitvoeren van een nader onderzoek asbest in bodem ter plaatse van de aangetoonde asbestverontreinigingen. In het nader onderzoek dient bepaald te worden of er sprake is van een ernstig geval van bodemverontreiniging. Aangezien de bron van de verontreiniging al is vastgesteld (de verontreiniging is te relateren aan de uitspoeling van asbestvezels vanaf de asbestgolfplaten) lijkt een nader asbestonderzoek ons niet zinvol. Het is aannemelijk dat de verontreiniging zich niet verder heeft verspreid dan de druppelzone. Normaliter is dit een strook van maximaal 1,0 m uit de bebouwing. Omdat deze verontreiniging is ontstaan na 1987, is er sprake van een nieuw geval van bodemverontreiniging en deze dient bij de ontwikkeling te worden gesaneerd. Hiervoor kan een plan van aanpak worden ingediend bij de gemeente of omgevingsdienst. Na goedkeuring van het plan van aanpak, kan de verontreiniging worden verwijderd.
- De hypothese voor het asbestonderzoek van de onverharde afwateringszones "kan op basis van het vooronderzoek als verdacht met plaatselijke bodembelasting worden beschouwd" wordt aangenomen.
- De locatie wordt met uitzondering van de onverharde afwateringszones, geschikt geacht voor de beoogde bestemming als zijnde 'wonen'.



Standaard slotopmerking:

Het volgende dient opgemerkt te worden: gezien het verkennende karakter van dit onderzoek is het, ondanks de zorgvuldigheid waarmee het is uitgevoerd, altijd mogelijk dat eventueel lokaal voorkomende verontreinigingen niet zijn ontdekt. Hoewel voldaan wordt aan de geldende wetten en regelgeving, wordt tijdens een verkennend of nader bodemonderzoek een beperkt aantal boringen, inspectiegaten of inspectiesleuven verricht.

Vermeld dient tevens te worden dat op basis van voorliggend onderzoek geen conclusies kunnen worden getrokken omtrent de bodemkwaliteit van andere terreindelen of aangrenzende percelen.

Opgemerkt wordt dat wij slechts een adviserende taak hebben en dat het bevoegd gezag de noodzaak tot de uitvoering van nader of aanvullend onderzoek vaststelt.

Tenslotte dient in acht genomen te worden dat elk bodemonderzoek een momentopname is. Eventuele toekomstige calamiteiten (bijvoorbeeld brand of morsing van bodemvreemde vloeistoffen), sloopwerkzaamheden of bouwrijp maken en aanvoer van grond van elders kunnen de bodemkwaliteit (sterk) beïnvloeden.

Eventueel vrijkomende grond kan niet zondermeer in het grondverkeer worden opgenomen. Mocht de grond naar elders worden getransporteerd, dient te worden nagegaan in hoeverre de kwaliteit van de af te voeren grond overeenstemt met de verwerkingsmogelijkheden die voor de betreffende stort- c.q. hergebruikslocatie gelden. Deze zijn geformuleerd in het Besluit bodemkwaliteit. Aanbevolen wordt dan ook de eindverwerkingslocatie in overleg met het bevoegd gezag vast te stellen. Mocht grondwater onttrokken worden t.b.v. bemaling, dient bekeken te worden in hoeverre de grondwaterkwaliteit de lozingsnormen overschrijdt.



BIJLAGE 1:

Topografische kaart



Topografische kaart	A4
Bodemonderzoek: Masterveld 5-7 te Winterswijk-Huppel	SCHAAL: 1:50000
PROJECTNUMMER: MM21058	GETEKEND: AEL
 Bodemonderzoek & advies	DATUM: 18-5-2021
	BIJLAGE: 1



BIJLAGE 2:

Kadastrale kaart met gegevens

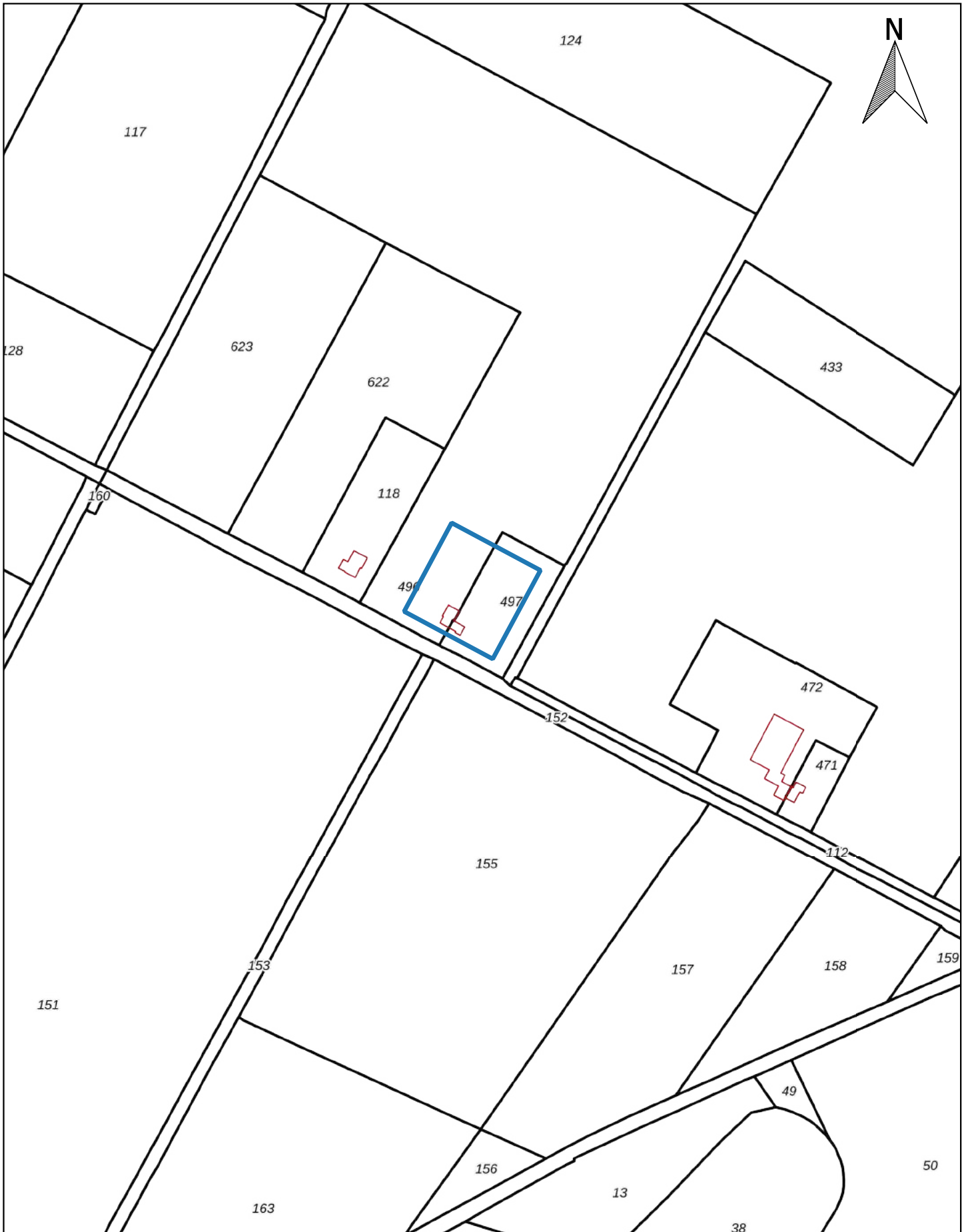

Kadastraal object		Kadastrale kaart		A4
Kadastrale gemeente:	WTW00	Bodemonderzoek: Masterveldweg 5-7 te Winterswijk-Huppel		SCHAAL: 1:4000
Sectie:	P	PROJECTNUMMER: MM21058		GETEKEND: AEL
Perceel:	496 - 497	 Bodemonderzoek & advies		DATUM: 18-5-2021
				BIJLAGE: 2



BIJLAGE 3:

Situatietekening met monsternamepunten



Legenda

- Bebouwing
- Locatiegrens
- Beton
- Gras
- Klinker
- Druppelzone
- + Boring tot 0,5 m -mv
- + Boring tot 1,5 m -mv
- + Boring tot 2,0 m -mv
- ⌋ Peilbuis
- ▲ Asbestgat druppelzone



Situatietekening met monsternamepunten		A4
Bodemonderzoek: Masterveldweg 5-7 te Winterswijk-Huppel		SCHAAL: 1:600
PROJECTNUMMER: MM21058		GETEKEND: AEL
 Bodemonderzoek & advies		DATUM: 18-5-2021
		BIJLAGE: 3



BIJLAGE 4:

Boorprofielen

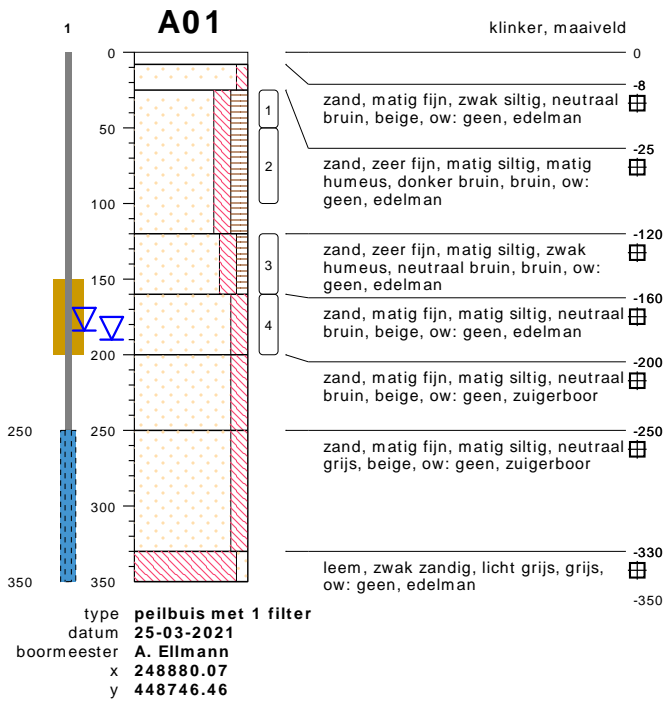

meetpunt A01
26232547

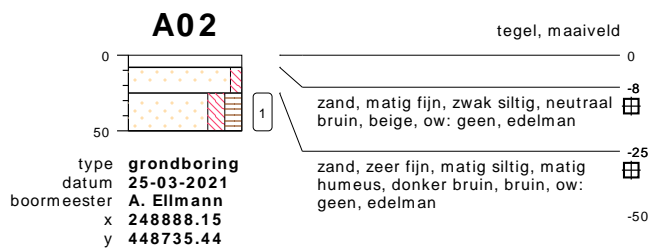

bodemprofielen **schaal 1:50**

onderzoek **Masterveldweg 5-7 Winterswijk-Huppel**
 projectcode **MM21058**
 getekend conform **NEN 5104**

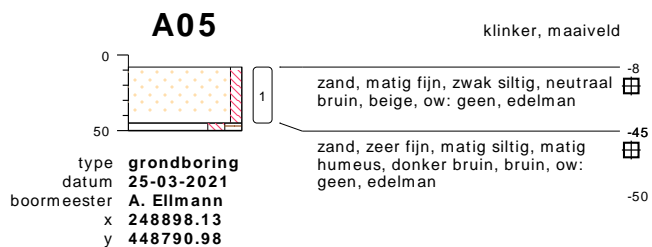
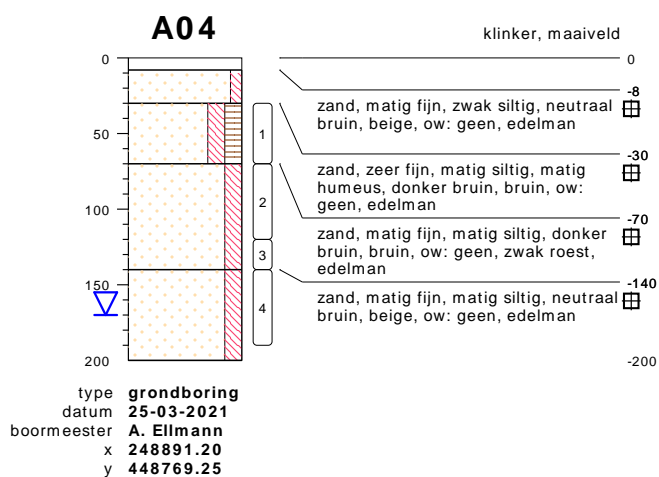
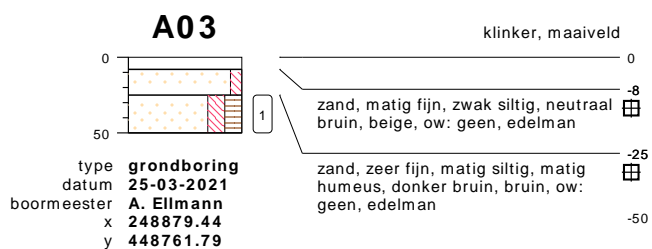

bodemprofielen **schaal 1:50**

onderzoek **Masterveldweg 5-7 Winterswijk-Huppel**
 projectcode **MM21058**
 getekend conform **NEN 5104**

A06

weiland, maaiveld



zand, zeer fijn, matig siltig, matig humeus, neutraal bruin, roestbruin, ow: geen, edelman

type **grondboring**
datum **25-03-2021**
boormeester **A. Ellmann**

A07

weiland, maaiveld

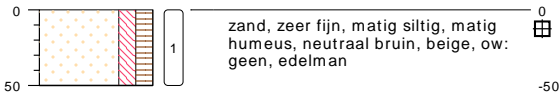

zand, zeer fijn, matig siltig, matig humeus, neutraal bruin, beige, ow: geen, edelman

type **grondboring**
datum **25-03-2021**
boormeester **A. Ellmann**

A08

weiland, maaiveld

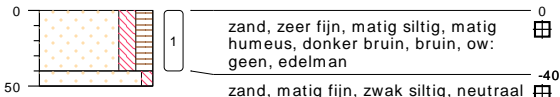

zand, zeer fijn, matig siltig, matig humeus, donker bruin, bruin, ow: geen, edelman

zand, matig fijn, zwak siltig, neutraal bruin, beige, ow: geen, matig roest, edelman

type **grondboring**
datum **25-03-2021**
boormeester **A. Ellmann**
x **248908.21**
y **448755.28**

A09

weiland, maaiveld

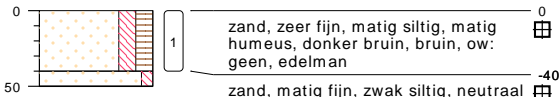

zand, zeer fijn, matig siltig, matig humeus, donker bruin, bruin, ow: geen, edelman

zand, matig fijn, zwak siltig, neutraal bruin, beige, ow: geen, matig roest, edelman

type **grondboring**
datum **25-03-2021**
boormeester **A. Ellmann**
x **248911.99**
y **448735.54**

bodemprofielen **schaal 1:50**

onderzoek **Masterveldweg 5-7 Winterswijk-Huppel**
projectcode **MM21058**
getekend conform **NEN 5104**

A10

weiland, maaiveld

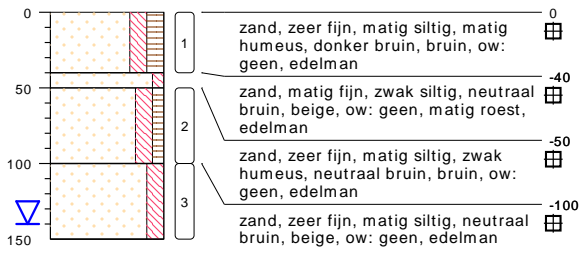

type **grondboring**
datum **25-03-2021**
boormeester **A. Ellmann**
x **248898.55**
y **448718.11**

A11

weiland, maaiveld

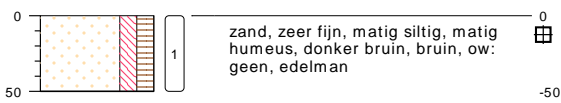

type **grondboring**
datum **25-03-2021**
boormeester **A. Ellmann**
x **182453.58**
y **453423.91**

A12

gazon, maaiveld

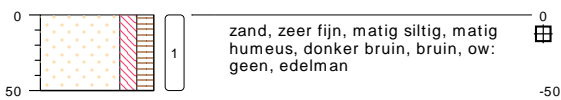

type **grondboring**
datum **25-03-2021**
boormeester **A. Ellmann**
x **248859.07**
y **448728.40**

bodemprofielen **schaal 1:50**

onderzoek **Masterveldweg 5-7 Winterswijk-Huppel**
projectcode **MM21058**
getekend conform **NEN 5104**

A13

weiland, maaiveld

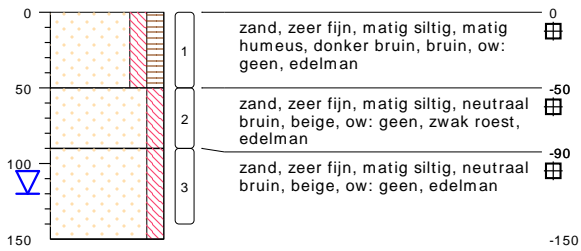

zand, zeer fijn, matig siltig, matig humeus, donker bruin, bruin, ow: geen, edelman

zand, zeer fijn, matig siltig, neutraal bruin, beige, ow: geen, zwak roest, edelman

zand, zeer fijn, matig siltig, neutraal bruin, beige, ow: geen, edelman

type **grondboring**
datum **25-03-2021**
boormeester **A. Ellmann**
x **248854.97**
y **448740.06**

A14

gazon, maaiveld

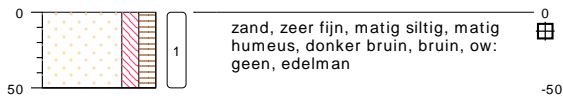

zand, zeer fijn, matig siltig, matig humeus, donker bruin, bruin, ow: geen, edelman

type **grondboring**
datum **25-03-2021**
boormeester **A. Ellmann**
x **248861.33**
y **448756.12**

A15

weiland, maaiveld

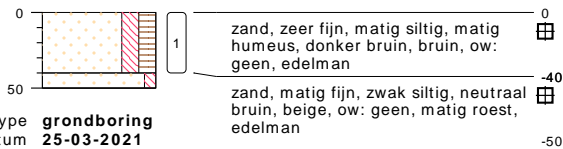

zand, zeer fijn, matig siltig, matig humeus, donker bruin, bruin, ow: geen, edelman

zand, matig fijn, zwak siltig, neutraal bruin, beige, ow: geen, matig roest, edelman

type **grondboring**
datum **25-03-2021**
boormeester **A. Ellmann**
x **248878.39**
y **448794.76**

bodemprofielen **schaal 1:50**

onderzoek **Masterveldweg 5-7 Winterswijk-Huppel**
projectcode **MM21058**
getekend conform **NEN 5104**

A16

weiland, maaiveld

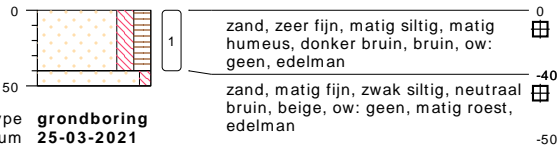

type **grondboring**
datum **25-03-2021**
boormeester **A. Ellmann**
x **248888.15**
y **448800.69**

B01

gras, maaiveld

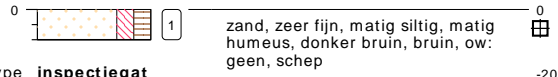

type **inspectiegat**
datum **25-03-2021**
boormeester **A. Ellmann**
x **248862.85**
y **448763.26**



meetpunt B01
26232537

B02

gras, maaiveld

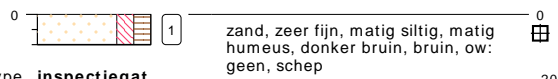

type **inspectiegat**
datum **25-03-2021**
boormeester **A. Ellmann**
x **248865.37**
y **448767.99**



meetpunt B02
26232538

B03

gras, maaiveld

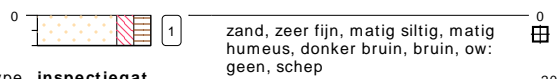

type **inspectiegat**
datum **25-03-2021**
boormeester **A. Ellmann**
x **248867.89**
y **448772.82**



meetpunt B03
26232539

bodemprofielen **schaal 1:50**

onderzoek **Masterveldweg 5-7 Winterswijk-Huppel**
projectcode **MM21058**
getekend conform **NEN 5104**

C01

gras, maaiveld



zand, zeer fijn, matig siltig, matig humeus, donker bruin, bruin, ow: geen, schep



-20

type **inspectiegat**
datum **25-03-2021**
boormeester **A. Ellmann**
x **248895.98**
y **448749.51**



meetpunt C01
26232540

C02

gras, maaiveld



zand, zeer fijn, matig siltig, matig humeus, donker bruin, bruin, ow: geen, schep



-20

type **inspectiegat**
datum **25-03-2021**
boormeester **A. Ellmann**
x **248898.71**
y **448753.81**



meetpunt C02
26232541

C03

gras, maaiveld



zand, zeer fijn, matig siltig, matig humeus, donker bruin, bruin, ow: geen, schep



-20

type **inspectiegat**
datum **25-03-2021**
boormeester **A. Ellmann**
x **248901.12**
y **448758.75**



meetpunt C03
26232542

bodemprofielen **schaal 1:50**

onderzoek **Masterveldweg 5-7 Winterswijk-Huppel**
projectcode **MM21058**
getekend conform **NEN 5104**

D01

gras, maaiveld



zand, zeer fijn, matig siltig, zwak grindig, matig humeus, donker bruin, bruin, ow: geen, schep

0

-20

type **inspectiegat**
datum **25-03-2021**
boormeester **A. Ellmann**
x **248897.45**
y **448750.14**



meetpunt D01
26232543

D02

gras, maaiveld



zand, zeer fijn, matig siltig, zwak grindig, matig humeus, donker bruin, bruin, ow: geen, schep

0

-20

type **inspectiegat**
datum **25-03-2021**
boormeester **A. Ellmann**
x **248903.69**
y **448742.26**



meetpunt D02
26232544

D03

gras, maaiveld



zand, zeer fijn, matig siltig, zwak grindig, matig humeus, donker bruin, bruin, ow: geen, schep

0

-20

type **inspectiegat**
datum **25-03-2021**
boormeester **A. Ellmann**
x **248901.33**
y **448738.01**



meetpunt D03
26232545

bodemprofielen **schaal 1:50**

onderzoek **Masterveldweg 5-7 Winterswijk-Huppel**
projectcode **MM21058**
getekend conform **NEN 5104**

D04

gras, maaiveld



zand, zeer fijn, matig siltig, zwak grindig, matig humeus, donker bruin, bruin, ow: geen, schep



type **inspectiegat**
datum **25-03-2021**
boormeester **A. Ellmann**
x **248899.44**
y **448734.28**



meetpunt D04
26232546

bodemprofielen **schaal 1:50**

onderzoek **Masterveldweg 5-7 Winterswijk-Huppel**
projectcode **MM21058**
getekend conform **NEN 5104**

PEILBUIJS

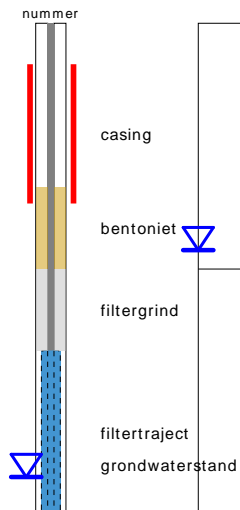

BORING

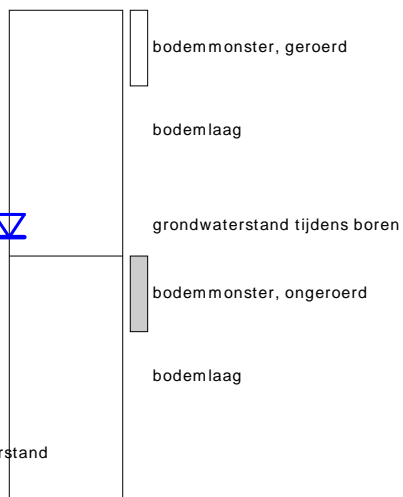

links= cm-maaiveld
rechts= cm+ NAP

OLIE OP WATER REACTIE

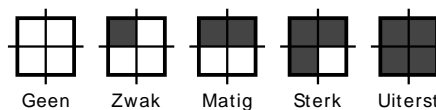

GEUR INTENISTEIT

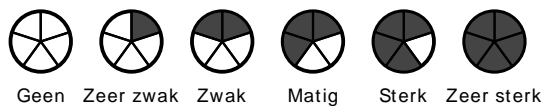

GRONDSOORTEN



MATE VAN BIJMENGING

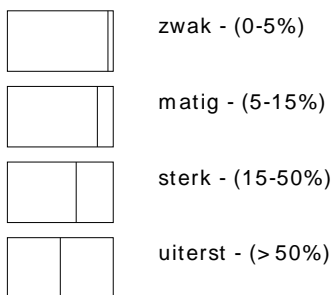

VERHARDINGEN

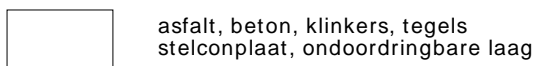

GRADATIE ZAND

uf = uiterst fijn (63-105 um)
zf = zeer fijn (105-150 um)
mf = matig fijn (150-210 um)
mg = matig grof (210-300 um)
zg = zeer grof (300-420 um)
ug = uiterst grof (420-2000 um)

OVERIG

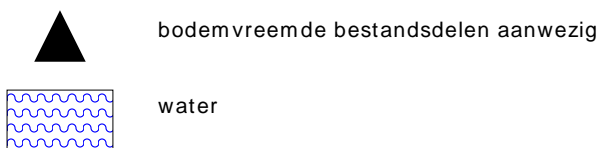

GRADATIE GRIND

f = fijn (2-5.6 mm)
mg = matig grof (5.6-16 mm)
zg = zeer grof (16-63 mm)

BESCHRIJVING BODEMLAAG

pid = foto ionisatie detector
bv = bodemvocht
ow = olie op water



BIJLAGE 5:

Analysecertificaten grond

Montferland Milieu B.V.
T.a.v. Arjan Ellmann
Lindestraat 11
7039 AW STOKKUM
NETHERLANDS

Analyscertificaat

Datum: 12-Apr-2021

Hierbij ontvangt u de resultaten van het navolgende laboratoriumonderzoek.

Certificaatnummer/Versie	2021056117/1
Uw project/verslagnummer	MM21058
Uw projectnaam	Masterveldweg 5-7 Winterswijk-Huppel
Uw ordernummer	
Monster(s) ontvangen	06-Apr-2021

Dit certificaat mag uitsluitend in zijn geheel worden gereproduceerd.
De analyse resultaten hebben alleen betrekking op het beproefde object.

De grondmonsters worden tot 4 weken na datum ontvangst bewaard en watermonsters tot 2 weken na datum ontvangst. Zonder tegenbericht worden de monsters nadien afgevoerd.
Indien de monsters langer bewaard dienen te blijven verzoeken wij U dit exemplaar uiterlijk 1 werkdag voor afloop van de standaardbewaarperiode ondertekend aan ons te retourneren. Voor de kosten van het langer bewaren van monsters verwijzen wij naar de prijslijst.

Bewaren tot:

Datum:

Naam:

Handtekening:

Wij vertrouwen erop uw opdracht hiermee naar verwachting te hebben uitgevoerd, mocht U naar aanleiding van dit analyscertificaat nog vragen hebben verzoeken wij U contact op te nemen met de afdeling Verkoop en Advies.

Met vriendelijke groet,

Eurofins Analytico B.V.



Ing. A. Veldhuizen
Technical Manager

Eurofins Analytico B.V.

Gildeweg 42-46
3771 NB Barneveld
P.O. Box 459
3770 AL Barneveld NL

Tel. +31 (0)34 242 63 00
Fax +31 (0)34 242 63 99
E-mail info-env@eurofins.nl
Site www.eurofins.nl

BNP Paribas S.A. 227 9245 25
IBAN: NL71BNPA0227924525
BIC: BNPANL2A
KvK/CoC No. 09088623
BTW/VAT No. NL 8043.14.883.B01

Eurofins Analytico B.V. is ISO 14001: 2015 gecertificeerd door TÜV en erkend door het Vlaamse Gewest (OVAM en Dep. Omgeving), het Brusselse Gewest (BIM), het Waalse Gewest (DGRNE-OWD) en door de overheid van Luxemburg (MEV).

Analysecertificaat

Uw project/verslagnummer	MM21058	Certificaatnummer/Versie	2021056117/1
Uw projectnaam	Masterveldweg 5-7 Winterswijk-Huppel	Startdatum analyse	06-Apr-2021
Uw ordernummer		Datum einde analyse	12-Apr-2021
Uw monsternemer	Arjan Ellmann	Rapportagedatum	12-Apr-2021/14:43
		Bijlage	A, B, C, D
		Pagina	1/2

Analyse	Eenheid	1	2	3	4
Voorbehandeling					
Cryogeen malen AS3000		Uitgevoerd	Uitgevoerd	Uitgevoerd	Uitgevoerd
Bodemkundige analyses					
S Droge stof	% (m/m)	87.9	86.9	86.3	87.6
S Organische stof	% (m/m) ds	3.8	4.8	1.1	1.7
Gloeirest	% (m/m) ds	96	95	99	98
S Korrelgrootte < 2 µm (Lutum)	% (m/m) ds	2.4	3.0	2.6	2.3
Metalen					
S Barium (Ba)	mg/kg ds	<20	<20	<20	<20
S Cadmium (Cd)	mg/kg ds	<0.20	0.20	<0.20	<0.20
S Kobalt (Co)	mg/kg ds	<3.0	<3.0	<3.0	<3.0
S Koper (Cu)	mg/kg ds	5.0	9.2	<5.0	<5.0
S Kwik (Hg)	mg/kg ds	<0.050	<0.050	<0.050	<0.050
S Molybdeen (Mo)	mg/kg ds	<1.5	<1.5	<1.5	<1.5
S Nikkel (Ni)	mg/kg ds	<4.0	<4.0	<4.0	<4.0
S Lood (Pb)	mg/kg ds	11	16	<10	<10
S Zink (Zn)	mg/kg ds	<20	20	<20	<20
Minerale olie					
Minerale olie (C10-C12)	mg/kg ds	<3.0	<3.0	<3.0	<3.0
Minerale olie (C12-C16)	mg/kg ds	<5.0	<5.0	<5.0	<5.0
Minerale olie (C16-C21)	mg/kg ds	<5.0	<5.0	<5.0	<5.0
Minerale olie (C21-C30)	mg/kg ds	<11	<11	<11	<11
Minerale olie (C30-C35)	mg/kg ds	15	17	<5.0	<5.0
Minerale olie (C35-C40)	mg/kg ds	<6.0	<6.0	<6.0	<6.0
S Minerale olie totaal (C10-C40)	mg/kg ds	<35	<35	<35	<35
Polychloorbifenylen, PCB					
S PCB 28	mg/kg ds	<0.0010	<0.0010	<0.0010	<0.0010
S PCB 52	mg/kg ds	<0.0010	<0.0010	<0.0010	<0.0010
S PCB 101	mg/kg ds	<0.0010	<0.0010	<0.0010	<0.0010
S PCB 118	mg/kg ds	<0.0010	<0.0010	<0.0010	<0.0010

Nr.	Uw monsteromschrijving	Opgegeven monstermatrix	Monster nr.
1	A-MM01, A01: 25-50, A02: 25-50, A03: 25-50, A06: 0-50, A07: 0-50, A08: 0-4	Grond (AS3000)	11973842
2	A-MM02, A10: 0-40, A11: 0-50, A12: 0-50, A13: 0-50, A14: 0-50, A15: 0-40,	fGrond (AS3000)	11973843
3	A-MM03, A01: 160-200, A04: 70-120, A04: 120-140, A04: 140-190, A10: 100-	Grond (AS3000)	11973844
4	A-MM04, A01: 50-100, A01: 120-160, A10: 50-100	Grond (AS3000)	11973845

Eurofins Analytico B.V.

Gildeweg 42-46
3771 NB Barneveld
P.O. Box 459
3770 AL Barneveld NL

Tel. +31 (0)34 242 63 00
Fax +31 (0)34 242 63 99
E-mail info-env@eurofins.nl
Site www.eurofins.nl

BNP Paribas S.A. 227 9245 25
IBAN: NL71BNPA0227924525
BIC: BNPANL2A
KvK/CoC No. 09088623
BTW/VAT No. NL 8043.14.883.B01



Q: door RvA geaccrediteerde verrichting
R: AP04 erkende en geaccrediteerde verrichting
S: AS SIKB erkende en geaccrediteerde verrichting
V: VLAREL erkende verrichting
W: Waals Gewest erkende verrichting

Dit certificaat mag uitsluitend in zijn geheel worden gereproduceerd.
Eurofins Analytico B.V. is ISO 14001: 2015 gecertificeerd door TÜV
en erkend door het Vlaamse Gewest (OVAM en Dep. Omgeving),
het Brusselse Gewest (BIM), het Waalse Gewest (DGRNE-OWD)
en door de overheid van Luxemburg (MEV).



Analysecertificaat

Uw project/verslagnummer	MM21058	Certificaatnummer/Versie	2021056117/1
Uw projectnaam	Masterveldweg 5-7 Winterswijk-Huppel	Startdatum analyse	06-Apr-2021
Uw ordernummer		Datum einde analyse	12-Apr-2021
Uw monsternemer	Arjan Ellmann	Rapportagedatum	12-Apr-2021/14:43
		Bijlage	A, B, C, D
		Pagina	2/2

Analyse	Eenheid	1	2	3	4
S PCB 138	mg/kg ds	<0.0010	<0.0010	<0.0010	<0.0010
S PCB 153	mg/kg ds	<0.0010	<0.0010	<0.0010	<0.0010
S PCB 180	mg/kg ds	<0.0010	<0.0010	<0.0010	<0.0010
S PCB (som 7) (factor 0,7)	mg/kg ds	0.0049 ¹⁾	0.0049 ¹⁾	0.0049 ¹⁾	0.0049 ¹⁾
Polycyclische Aromatische Koolwaterstoffen, PAK					
S Naftaleen	mg/kg ds	<0.050	<0.050	<0.050	<0.050
S Fenanthreen	mg/kg ds	<0.050	<0.050	<0.050	<0.050
S Anthraceen	mg/kg ds	<0.050	<0.050	<0.050	<0.050
S Fluorantheen	mg/kg ds	<0.050	<0.050	<0.050	<0.050
S Benzo(a)anthraceen	mg/kg ds	<0.050	<0.050	<0.050	<0.050
S Chryseen	mg/kg ds	<0.050	0.051	<0.050	<0.050
S Benzo(k)fluorantheen	mg/kg ds	<0.050	<0.050	<0.050	<0.050
S Benzo(a)pyreen	mg/kg ds	<0.050	<0.050	<0.050	<0.050
S Benzo(ghi)peryleen	mg/kg ds	<0.050	<0.050	<0.050	<0.050
S Indeno(123-cd)pyreen	mg/kg ds	<0.050	<0.050	<0.050	<0.050
S PAK VROM (10) (factor 0,7)	mg/kg ds	0.35 ¹⁾	0.37	0.35 ¹⁾	0.35 ¹⁾

Nr.	Uw monsteromschrijving	Opgegeven monstermatrix	Monster nr.
1	A-MM01, A01: 25-50, A02: 25-50, A03: 25-50, A06: 0-50, A07: 0-50, A08: 0-4	Grond (AS3000)	11973842
2	A-MM02, A10: 0-40, A11: 0-50, A12: 0-50, A13: 0-50, A14: 0-50, A15: 0-40,	fGrond (AS3000)	11973843
3	A-MM03, A01: 160-200, A04: 70-120, A04: 120-140, A04: 140-190, A10: 100-	Grond (AS3000)	11973844
4	A-MM04, A01: 50-100, A01: 120-160, A10: 50-100	Grond (AS3000)	11973845

Eurofins Analytico B.V.

Gildeweg 42-46
3771 NB Barneveld
P.O. Box 459
3770 AL Barneveld NL

Tel. +31 (0)34 242 63 00
Fax +31 (0)34 242 63 99
E-mail info-env@eurofins.nl
Site www.eurofins.nl

BNP Paribas S.A. 227 9245 25
IBAN: NL71BNPA0227924525
BIC: BNPANL2A
KvK/CoC No. 09088623
BTW/VAT No. NL 8043.14.883.B01



Q: door RvA geaccrediteerde verrichting
R: AP04 erkende en geaccrediteerde verrichting
S: AS SIKB erkende en geaccrediteerde verrichting
V: VLAREL erkende verrichting
W: Waals Gewest erkende verrichting

Dit certificaat mag uitsluitend in zijn geheel worden gereproduceerd.
Eurofins Analytico B.V. is ISO 14001: 2015 gecertificeerd door TÜV en erkend door het Vlaamse Gewest (OVAM en Dep. Omgeving), het Brusselse Gewest (BIM), het Waalse Gewest (DGRNE-OWD) en door de overheid van Luxemburg (MEV).

Akkoord
Pr.coörd.



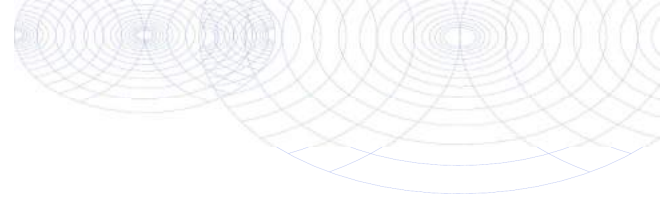

Bijlage (A) met de opgegeven deelmonsterinformatie behorende bij het analysecertificaat. 2021056117/1

Pagina 1/1

Monster nr.	Uw monsteromschrijving				Uw datum monstername	Monsteromsch./Monstername ID
Barcode	Boornr	Van	Tot			
11973842	A-MM01, A01: 25-50, A02: 25-50, A03: 25-50, A06: 0-50, A07: 0-50, A08					
0538667309	A01	25	50		25-Mar-2021	
0538666958	A02	25	50		02-Apr-2021	
0538666955	A03	25	50		02-Apr-2021	
0538666963	A06	0	50		02-Apr-2021	
0538666964	A07	0	50		02-Apr-2021	
0538666954	A08	0	40		02-Apr-2021	
0538666961	A09	0	40		02-Apr-2021	
11973843	A-MM02, A10: 0-40, A11: 0-50, A12: 0-50, A13: 0-50, A14: 0-50, A15: 0-					
0538666957	A10	0	40		02-Apr-2021	
0538666987	A11	0	50		02-Apr-2021	
0538666960	A12	0	50		02-Apr-2021	
0538666980	A13	0	50		02-Apr-2021	
0538666256	A14	0	50		02-Apr-2021	
0538666255	A15	0	40		02-Apr-2021	
0538666237	A16	0	40		02-Apr-2021	
11973844	A-MM03, A01: 160-200, A04: 70-120, A04: 120-140, A 04: 140-190, A10:					
0538667302	A01	160	200		25-Mar-2021	
0538666930	A04	70	120		02-Apr-2021	
0538666949	A04	120	140		02-Apr-2021	
0538666952	A04	140	190		02-Apr-2021	
0538666956	A10	100	150		02-Apr-2021	
0538666250	A13	50	90		02-Apr-2021	
0538666252	A13	90	140		02-Apr-2021	
11973845	A-MM04, A01: 50-100, A01: 120-160, A10: 50-100					
0538667295	A01	50	100		25-Mar-2021	
0538667292	A01	120	160		25-Mar-2021	
0538666959	A10	50	100		02-Apr-2021	



Eurofins Analytico B.V.

Gildeweg 42-46
3771 NB Barneveld
P.O. Box 459
3770 AL Barneveld NL

Tel. +31 (0)34 242 63 00
Fax +31 (0)34 242 63 99
E-mail info-env@eurofins.nl
Site www.eurofins.nl

BNP Paribas S.A. 227 9245 25
IBAN: NL71BNPA0227924525
BIC: BNPANL2A
KvK/CoC No. 09088623
BTW/VAT No. NL 8043.14.883.B01

Eurofins Analytico B.V. is ISO 14001: 2015 gecertificeerd door TÜV en erkend door het Vlaamse Gewest (OVAM en Dep. Omgeving), het Brusselse Gewest (BIM), het Waalse Gewest (DGRNE-OWD) en door de overheid van Luxemburg (MEV).

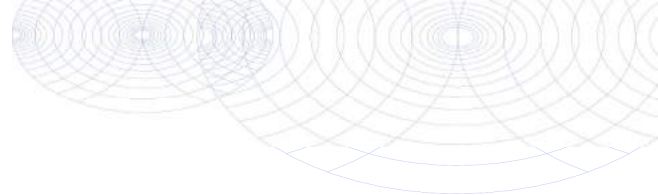
**Bijlage (B) met opmerkingen behorende bij analysecertificaat 2021056117/1**

Pagina 1/1

Opmerking 1)De toetswaarde van de som is gelijk aan de sommatie van $0,7 \star RG$ **Eurofins Analytico B.V.**

Gildeweg 42-46 Tel. +31 (0)34 242 63 00
3771 NB Barneveld Fax +31 (0)34 242 63 99
P.O. Box 459 E-mail info-env@eurofins.nl
3770 AL Barneveld NL Site www.eurofins.nl

BNP Paribas S.A. 227 9245 25
IBAN: NL71BNPA0227924525
BIC: BNPANL2A
KvK/CoC No. 09088623
BTW/VAT No. NL 8043.14.883.B01

Eurofins Analytico B.V. is ISO 14001: 2015 gecertificeerd door TÜV en erkend door het Vlaamse Gewest (OVAM en Dep. Omgeving), het Brusselse Gewest (BIM), het Waalse Gewest (DGRNE-OWD) en door de overheid van Luxemburg (MEV).

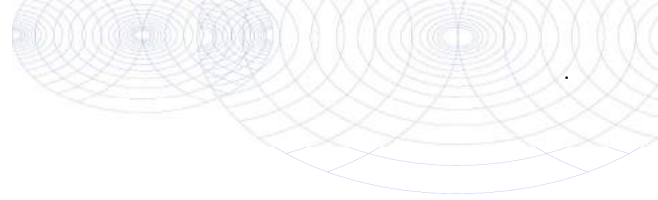

Bijlage (C) met methodeverwijzingen behorende bij analysecertificaat 2021056117/1

Pagina 1/1

Analyse	Methode	Techniek	Methode referentie
Voorbehandeling			
Cryogeen malen	W0106	Voorbehandeling	AS3000
Bodemkundige analyses			
Droge Stof	W0104	Gravimetrie	pb 3010-2 en NEN-EN 15934
Organische stof (gloeiverlies)	W0109	Gravimetrie	pb 3010-3 en NEN 5754
Korrelgrootte < 2 µm (lutum)	W0171	Sedimentatie	pb 3010-4 en NEN 5753
Metalen			
Barium (Ba)	W0423	ICP-MS	pb 3010-5 en NEN-EN-ISO 17294-2
Cadmium (Cd)	W0423	ICP-MS	pb 3010-5 en NEN-EN-ISO 17294-2
Kobalt (Co)	W0423	ICP-MS	pb 3010-5 en NEN-EN-ISO 17294-2
Koper (Cu)	W0423	ICP-MS	pb 3010-5 en NEN-EN-ISO 17294-2
Kwik (Hg)	W0423	ICP-MS	pb 3010-5 en NEN-EN-ISO 17294-2
Molybdeen (Mo)	W0423	ICP-MS	pb 3010-5 en NEN-EN-ISO 17294-2
Nikkel (Ni)	W0423	ICP-MS	pb 3010-5 en NEN-EN-ISO 17294-2
Lood (Pb)	W0423	ICP-MS	pb 3010-5 en NEN-EN-ISO 17294-2
Zink (Zn)	W0423	ICP-MS	pb 3010-5 en NEN-EN-ISO 17294-2
Minerale olie			
Minerale Olie (C10-C40)	W0202	GC-FID	pb 3010-7 en NEN-EN-ISO 16703
Polychloorbifenylen, PCB			
PCB (7)	W0271	GC-MS	pb 3010-8 en NEN 6980
Polycyclische Aromatische Koolwaterstoffen, PAK			
PAK som AS3000/AP04	W0271	GC-MS	pb. 3010-6 en NEN-ISO 18287
PAK (10) (VROM)	W0271	GC-MS	pb. 3010-6 en NEN-ISO 18287

Nadere informatie over de toegepaste onderzoeksmethoden alsmede een classificatie van de meetonzekerheid staan vermeld in ons overzicht "Specificaties analysemethoden", versie juni 2020.

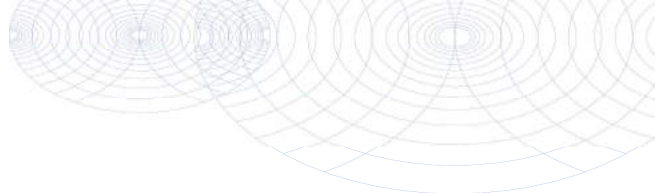

**Bijlage (D) opmerkingen aangaande de monsternamen en conserveringstermijn 2021056117/1**

Pagina 1/1

Er zijn verschillen met de richtlijnen geconstateerd die de betrouwbaarheid van de resultaten van onderstaande monsters of analyses mogelijk hebben beïnvloed.

Analyse

De conserveringstermijn is voor de betreffende analyse overschreden.

Minerale Olie (GC) (Voorbehandeling)

Monster nr.

11973842

11973844

11973845

**Eurofins Analytico B.V.**

Gildeweg 42-46
3771 NB Barneveld
P.O. Box 459
3770 AL Barneveld NL

Tel. +31 (0)34 242 63 00
Fax +31 (0)34 242 63 99
E-mail info-env@eurofins.nl
Site www.eurofins.nl

BNP Paribas S.A. 227 9245 25
IBAN: NL71BNPA0227924525
BIC: BNPANL2A
KvK/CoC No. 09088623
BTW/VAT No. NL 8043.14.883.B01

Eurofins Analytico B.V. is ISO 14001: 2015 gecertificeerd door TÜV en erkend door het Vlaamse Gewest (OVAM en Dep. Omgeving), het Brusselse Gewest (BIM), het Waalse Gewest (DGRNE-OWD) en door de overheid van Luxemburg (MEV).



BIJLAGE 6:

Analysecertificaten asbest

Montferland Milieu B.V.
T.a.v. Arjan Ellmann
Lindestraat 11
7039 AW STOKKUM
NETHERLANDS

Analyscertificaat

Datum: 13-Apr-2021

Hierbij ontvangt u de resultaten van het navolgende laboratoriumonderzoek.

Certificaatnummer/Versie	2021056102/1
Uw project/verslagnummer	MM21058
Uw projectnaam	Masterveldweg 5-7 Winterswijk-Huppel
Uw ordernummer	
Monster(s) ontvangen	06-Apr-2021

Dit certificaat mag uitsluitend in zijn geheel worden gereproduceerd.
De analyse resultaten hebben alleen betrekking op het beproefde object.

De grondmonsters worden tot 4 weken na datum ontvangst bewaard en watermonsters tot 2 weken na datum ontvangst. Zonder tegenbericht worden de monsters nadien afgevoerd.
Indien de monsters langer bewaard dienen te blijven verzoeken wij U dit exemplaar uiterlijk 1 werkdag voor afloop van de standaardbewaarperiode ondertekend aan ons te retourneren. Voor de kosten van het langer bewaren van monsters verwijzen wij naar de prijslijst.

Bewaren tot:

Datum:

Naam:

Handtekening:

Wij vertrouwen erop uw opdracht hiermee naar verwachting te hebben uitgevoerd, mocht U naar aanleiding van dit analyscertificaat nog vragen hebben verzoeken wij U contact op te nemen met de afdeling Verkoop en Advies.

Met vriendelijke groet,

Eurofins Analytico B.V.



Ing. A. Veldhuizen
Technical Manager

Eurofins Analytico B.V.

Gildeweg 42-46
3771 NB Barneveld
P.O. Box 459
3770 AL Barneveld NL

Tel. +31 (0)34 242 63 00
Fax +31 (0)34 242 63 99
E-mail info-env@eurofins.nl
Site www.eurofins.nl

BNP Paribas S.A. 227 9245 25
IBAN: NL71BNPA0227924525
BIC: BNPANL2A
KvK/CoC No. 09088623
BTW/VAT No. NL 8043.14.883.B01

Eurofins Analytico B.V. is ISO 14001: 2015 gecertificeerd door TÜV en erkend door het Vlaamse Gewest (OVAM en Dep. Omgeving), het Brusselse Gewest (BIM), het Waalse Gewest (DGRNE-OWD) en door de overheid van Luxemburg (MEV).

Analysecertificaat

Uw project/verslagnummer	MM21058	Certificaatnummer/Versie	2021056102/1
Uw projectnaam	Masterveldweg 5-7 Winterswijk-Huppel	Startdatum analyse	06-Apr-2021
Uw ordernummer		Datum einde analyse	12-Apr-2021
Uw monsternemer	Arjan Ellmann	Rapportagedatum	12-Apr-2021/22:32
		Bijlage	A, B, C
		Pagina	1/1

Analyse	Eenheid	1	2	3
Extern / Overig onderzoek				
Droge stof (Extern)	% (m/m)	88.6 ¹⁾	93.3 ¹⁾	89.6 ¹⁾
In behandeling genomen hoeveelheid	kg	12.9 ²⁾	13.3 ²⁾	11.3 ²⁾
Asbest fractie 0,5-1mm	mg	250 ²⁾	13 ²⁾	28 ²⁾
Asbest fractie 1-2mm	mg	450 ²⁾	26 ²⁾	96 ²⁾
Asbest fractie 2-4mm	mg	250 ²⁾	36 ²⁾	590 ²⁾
Asbest fractie 4-8mm	mg	0.0 ²⁾	0.0 ²⁾	450 ²⁾
Asbest fractie 8-20mm	mg	0.0 ²⁾	0.0 ²⁾	0.0 ²⁾
Asbest fractie >20mm	mg	0.0 ²⁾	0.0 ²⁾	0.0 ²⁾
Asbest (som)	mg	950 ²⁾	75 ²⁾	1200 ²⁾
Asbest in grond	mg/kg ds	85 ²⁾	6.1 ²⁾	260 ²⁾
Gemeten Asbestconcentratie	mg/kg ds	85 ²⁾	6.1 ²⁾	120 ²⁾
Gemeten concentratie Chrysotiel	mg/kg ds	85 ²⁾	6.1 ²⁾	100 ²⁾
Gemeten concentratie Amfibool	mg/kg ds	0.0 ²⁾	0.0 ²⁾	16.0 ²⁾
Totaal asbest hechtgebonden	mg/kg ds	0.0 ²⁾	0.0 ²⁾	120 ²⁾
Totaal asbest niet hechtgebonden	mg/kg ds	85 ²⁾	6.1 ²⁾	0.0 ²⁾

Nr. Uw monsteromschrijving

Nr.	Uw monsteromschrijving	Opgegeven monstermatrix	Monster nr.
1	B-ASMM01, B01: 0-20, B02: 0-20, B03: 0-20	Grond (AS3000)	11973805
2	C-ASMM02, C01: 0-20, C02: 0-20, C03: 0-20	Grond (AS3000)	11973806
3	D-ASMM03, D01: 0-20, D02: 0-20, D03: 0-20, D04: 0-20	Grond (AS3000)	11973807

Q: door RvA geaccrediteerde verrichting
R: AP04 erkende en geaccrediteerde verrichting
S: AS SIKB erkende en geaccrediteerde verrichting
V: VLAREL erkende verrichting
W: Waals Gewest erkende verrichting

**Akkoord
Pr. coörd.**

MC

Eurofins Analytico B.V.

Gildeweg 42-46
3771 NB Barneveld
P.O. Box 459
3770 AL Barneveld NL

Tel. +31 (0)34 242 63 00
Fax +31 (0)34 242 63 99
E-mail info-env@eurofins.nl
Site www.eurofins.nl

BNP Paribas S.A. 227 9245 25
IBAN: NL71BNPA0227924525
BIC: BNPANL2A
KvK/CoC No. 09088623
BTW/VAT No. NL 8043.14.883.B01

Dit certificaat mag uitsluitend in zijn geheel worden gereproduceerd.
Eurofins Analytico B.V. is ISO 14001: 2015 gecertificeerd door TÜV en erkend door het Vlaamse Gewest (OVAM en Dep. Omgeving), het Brusselse Gewest (BIM), het Waalse Gewest (DGRNE-OWD) en door de overheid van Luxemburg (MEV).



Bijlage (A) met de opgegeven deelmonsterinformatie behorende bij het analysecertificaat. 2021056102/1

Pagina 1/1

Monster nr.	Uw monsteromschrijving				
Barcode	Boornr	Van	Tot	Uw datum monstername	Monsteromsch./Monstername ID
11973805	B-ASMM01, B01: 0-20, B02: 0-20, B03: 0-20				
1665725MG	B01	0	20	25-Mar-2021	
1665725MG	B02	0	20	25-Mar-2021	
1665725MG	B03	0	20	25-Mar-2021	
11973806	C-ASMM02, C01: 0-20, C02: 0-20, C03: 0-20				
1665726MG	C01	0	20	25-Mar-2021	
1665726MG	C02	0	20	25-Mar-2021	
1665726MG	C03	0	20	25-Mar-2021	
11973807	D-ASMM03, D01: 0-20, D02: 0-20, D03: 0-20, D04: 0-20				
1665727MG	D01	0	20	25-Mar-2021	
1665727MG	D02	0	20	25-Mar-2021	
1665727MG	D03	0	20	25-Mar-2021	
1665727MG	D04	0	20	25-Mar-2021	



Eurofins Analytico B.V.

Gildeweg 42-46
3771 NB Barneveld
P.O. Box 459
3770 AL Barneveld NL

Tel. +31 (0)34 242 63 00
Fax +31 (0)34 242 63 99
E-mail info-env@eurofins.nl
Site www.eurofins.nl

BNP Paribas S.A. 227 9245 25
IBAN: NL71BNPA0227924525
BIC: BNPANL2A
KvK/CoC No. 09088623
BTW/VAT No. NL 8043.14.883.B01

Eurofins Analytico B.V. is ISO 14001: 2015 gecertificeerd door TÜV en erkend door het Vlaamse Gewest (OVAM en Dep. Omgeving), het Brusselse Gewest (BIM), het Waalse Gewest (DGRNE-OWD) en door de overheid van Luxemburg (MEV).

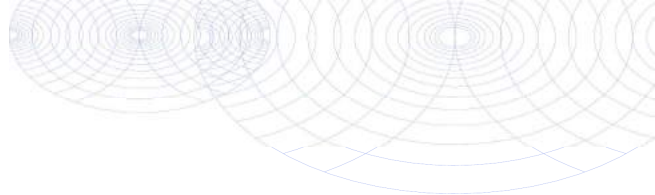
**Bijlage (B) met opmerkingen behorende bij analysecertificaat 2021056102/1**

Pagina 1/1

Opmerking 1)

Deze bepaling is uitgevoerd bij Eurofins Omegam (L086).

Opmerking 2)

Deze bepaling is uitgevoerd bij Eurofins Omegam (L086).

**Eurofins Analytico B.V.**

Gildeweg 42-46 Tel. +31 (0)34 242 63 00
3771 NB Barneveld Fax +31 (0)34 242 63 99
P.O. Box 459 E-mail info-env@eurofins.nl
3770 AL Barneveld NL Site www.eurofins.nl

BNP Paribas S.A. 227 9245 25
IBAN: NL71BNPA0227924525
BIC: BNPANL2A
KvK/CoC No. 09088623
BTW/VAT No. NL 8043.14.883.B01

Eurofins Analytico B.V. is ISO 14001: 2015 gecertificeerd door TÜV en erkend door het Vlaamse Gewest (OVAM en Dep. Omgeving), het Brusselse Gewest (BIM), het Waalse Gewest (DGRNE-OWD) en door de overheid van Luxemburg (MEV).

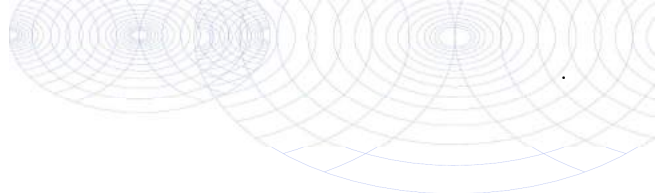

Bijlage (C) met methodeverwijzingen behorende bij analysecertificaat 2021056102/1

Pagina 1/1

Analyse	Methode	Techniek	Methode referentie
Extern / Overig onderzoek			
Droge stof (uitbesteed)	W0004	Extern	Uitbesteding
Asbest Grond NEN5898 2016	W0004	Microscopie	pb. 3070-1 NEN 5898

Nadere informatie over de toegepaste onderzoeksmethoden alsmede een classificatie van de meetonzekerheid staan vermeld in ons overzicht "Specificaties analysemethoden", versie juni 2020.



Eurofins Analytico B.V.

Gildeweg 42-46
3771 NB Barneveld
P.O. Box 459
3770 AL Barneveld NL

Tel. +31 (0)34 242 63 00
Fax +31 (0)34 242 63 99
E-mail info-env@eurofins.nl
Site www.eurofins.nl

BNP Paribas S.A. 227 9245 25
IBAN: NL71BNPA0227924525
BIC: BNPANL2A
KvK/CoC No. 09088623
BTW/VAT No. NL 8043.14.883.B01

Eurofins Analytico B.V. is ISO 14001: 2015 gecertificeerd door TÜV en erkend door het Vlaamse Gewest (OVAM en Dep. Omgeving), het Brusselse Gewest (BIM), het Waalse Gewest (DGRNE-OWD) en door de overheid van Luxemburg (MEV).

ANALYSECERTIFICAAT

Projectcode : 1172212
Uw project omschrijving : 2021056102-MM21058
Opdrachtgever : Eurofins Analytico B.V.

Monstercode : 6689538
Uw referentie : B-ASMM01, B01: 0-20, B02: 0-20, B03: 0-20
Opgegeven bemonsteringsdatum : 25/03/2021

Asbestonderzoek

Initialen analist : L.M.B.
 Datum geanalyseerd : 12-04-2021

Analyse is uitgevoerd conform NEN 5898 (S).

Massa aangeleverde monster : 12910 g
 Droge massa aangeleverde monster : 11438 g
 Percentage droogrest : **88,6** m/m %
 Type zieving : nat

zeef fractie (mm)	massa zeef fractie (gram)	percentage zeef fractie (m/m %)	massa onderzocht (gram)	percentage onderzocht (m/m %)	aantal asbest (deeltjes)	massa asbest-houdend materiaal (mg)
<0,5 mm	10650,7	95,0	12,8	0,12	n.v.t.	n.v.t.
0,5-1 mm	240,4	2,1	17,8	7,40	68	529,5
1-2 mm	157,8	1,4	38,6	24,46	53	3130,3
2-4 mm	60,8	0,5	60,8	100,00	242	7281,5
4-8 mm	55,0	0,5	55,0	100,00	0	0,0
8-20 mm	43,2	0,4	43,2	100,00	0	0,0
>20 mm	0,0	0,0	0,0	100,00	0	0,0
Totaal	11207,9	100,0	228,2		363	10941,3

zeef fractie (mm)	asbest totaal			serpentiin asbest			amfibool asbest		
	gehalte asbest (mg/kg ds)	ondergrens (mg/kg ds)	bovengrens (mg/kg ds)	gehalte asbest (mg/kg ds)	ondergrens (mg/kg ds)	bovengrens (mg/kg ds)	gehalte asbest (mg/kg ds)	ondergrens (mg/kg ds)	bovengrens (mg/kg ds)
<0,5 mm	++								
0,5-1 mm	22	10	40	22	10	40	0,0	0,0	0,0
1-2 mm	40	19	70	40	19	70	0,0	0,0	0,0
2-4 mm	23	13	32	23	13	32	0,0	0,0	0,0
4-8 mm	0,0	0,0	0,0	0,0	0,0	0,0	0,0	0,0	0,0
8-20 mm	0,0	0,0	0,0	0,0	0,0	0,0	0,0	0,0	0,0
>20 mm	0,0	0,0	0,0	0,0	0,0	0,0	0,0	0,0	0,0
Totaal	85	42	140	85	42	140	0,0	0,0	0,0

Aangetroffen type asbest : Serpentiin
 Bijzonderheden waargenomen : Geen

Serpentiin asbest is chrysotiel.
 Amfibool asbest is amosiet, crocidoliet, actinoliet, anthophylliet en tremoliet.

De bepalingsgrens is bepaald voor de zeef fracties kleiner dan 4 mm. De totale bepalingsgrens is verkregen door de bepalingsgrenzen van de afzonderlijke zeef fracties te sommeren.

Het materiaal is middels polarisatiemicroscopie onderzocht, de analyse is uitgevoerd conform NEN 5896.

gebondenheid	serpentiin asbest	amfibool asbest	totaal afgerond
hecht	0,0	0,0	0,0
niet hecht	85	0,0	85
totaal afgerond	85	0,0	

Gewogen concentratie (serpentiinasbestconcentratie vermeerderd met 10 maal de amfiboolasbestconcentratie) is: **85 mg/kg ds**

De gewogen asbestconcentratie wordt berekend uit de niet-afgeronde gehalten aan serpentiin en amfibool asbest. De weergegeven resultaten zijn afgerond.

Verklaring kwalitatief onderzoek zeef fractie <0,5 mm:

++ : enkele losse vezels incl bundel

Dit analyse-certificaat, inclusief voorblad en eventuele bijlage(n), mag niet anders dan in zijn geheel worden gereproduceerd.

- De met een 'Q' gemerkte analyses zijn door RvA geaccrediteerd (registratienummer L086).

- De met een 'S' gemerkte analyses zijn door RvA geaccrediteerd (L086) en op basis van het schema AS 3000 erkend.

Opdrachtverificatiecode: JLYK-VOXU-AXJA-PWBG

Ref.: 1172212_certificaat_v1

ANALYSECERTIFICAAT

Projectcode : 1172212
Uw project omschrijving : 2021056102-MM21058
Opdrachtgever : Eurofins Analytico B.V.

Monstercode : 6689538
Uw referentie : B-ASMM01, B01: 0-20, B02: 0-20, B03: 0-20
Opgegeven bemonsteringsdatum : 25/03/2021

Asbestonderzoek - productidentificatie

zeef fractie (mm)	materiaal	gebondenheid	asbestsoort	percentage (m/m %)
<0,5 mm	-	-	chrysotiel	++
0.5-1 mm	vezelbundel	niet hecht	chrysotiel	2-5
1-2 mm	vezelbundel	niet hecht	chrysotiel	2-5
2-4 mm	vezelbundel	niet hecht	chrysotiel	2-5

ANALYSECERTIFICAAT

Projectcode : 1172212
Uw project omschrijving : 2021056102-MM21058
Opdrachtgever : Eurofins Analytico B.V.

Monstercode : 6689539
Uw referentie : C-ASMM02, C01: 0-20, C02: 0-20, C03: 0-20
Opgegeven bemonsteringsdatum : 25/03/2021

Asbestonderzoek

Initialen analist : L.M.B.
 Datum geanalyseerd : 12-04-2021

Analyse is uitgevoerd conform NEN 5898 (S).

Massa aangeleverde monster : 13310 g
 Droge massa aangeleverde monster : 12418 g
 Percentage droogrest : **93,3** m/m %
 Type zieving : nat

zeeffractie (mm)	massa zeeffractie (gram)	percentage zeeffractie (m/m %)	massa onderzocht (gram)	percentage onderzocht (m/m %)	aantal asbest (deeltjes)	massa asbest-houdend materiaal (mg)
<0,5 mm	11970,0	98,0	12,8	0,11	n.v.t.	n.v.t.
0,5-1 mm	62,6	0,5	9,8	15,65	59	57,6
1-2 mm	31,6	0,3	8,6	27,22	54	202,3
2-4 mm	33,4	0,3	33,4	100,00	89	1030,3
4-8 mm	46,2	0,4	46,2	100,00	0	0,0
8-20 mm	69,2	0,6	69,2	100,00	0	0,0
>20 mm	0,0	0,0	0,0	100,00	0	0,0
Totaal	12213,0	100,0	180,0		202	1290,2

zeeffractie (mm)	asbest totaal			serpentijn asbest			amfibool asbest		
	gehalte asbest (mg/kg ds)	ondergrens (mg/kg ds)	bovengrens (mg/kg ds)	gehalte asbest (mg/kg ds)	ondergrens (mg/kg ds)	bovengrens (mg/kg ds)	gehalte asbest (mg/kg ds)	ondergrens (mg/kg ds)	bovengrens (mg/kg ds)
<0,5 mm	++								
0,5-1 mm	1,1	0,5	1,9	1,1	0,5	1,9	0,0	0,0	0,0
1-2 mm	2,1	1,0	3,7	2,1	1,0	3,7	0,0	0,0	0,0
2-4 mm	3,0	1,7	4,2	3,0	1,7	4,2	0,0	0,0	0,0
4-8 mm	0,0	0,0	0,0	0,0	0,0	0,0	0,0	0,0	0,0
8-20 mm	0,0	0,0	0,0	0,0	0,0	0,0	0,0	0,0	0,0
>20 mm	0,0	0,0	0,0	0,0	0,0	0,0	0,0	0,0	0,0
Totaal	6,1	3,2	9,8	6,1	3,2	9,8	0,0	0,0	0,0

Aangetroffen type asbest : Serpentine
 Bijzonderheden waargenomen : Geen

Serpentine asbest is chrysotiel.
 Amfibool asbest is amosiet, crocidoliet, actinoliet, anthophylliet en tremoliet.

De bepalingsgrens is bepaald voor de zeeffracties kleiner dan 4 mm. De totale bepalingsgrens is verkregen door de bepalingsgrenzen van de afzonderlijke zeeffracties te sommeren.

Het materiaal is middels polarisatiemicroscopie onderzocht, de analyse is uitgevoerd conform NEN 5896.

gebondenheid	serpentine asbest	amfibool asbest	totaal afgerond
hecht	0,0	0,0	0,0
niet hecht	6,1	0,0	6,1
totaal afgerond	6,1	0,0	

Gewogen concentratie (serpentineasbestconcentratie vermeerderd met 10 maal de amfiboolasbestconcentratie) is: **6,1 mg/kg ds**

De gewogen asbestconcentratie wordt berekend uit de niet-afgeronde gehalten aan serpentine en amfibool asbest. De weergegeven resultaten zijn afgerond.

Verklaring kwalitatief onderzoek zeeffractie <0,5 mm:

++ : enkele losse vezels incl bundel

Dit analyse-certificaat, inclusief voorblad en eventuele bijlage(n), mag niet anders dan in zijn geheel worden gereproduceerd.

- De met een 'Q' gemerkte analyses zijn door RvA geaccrediteerd (registratienummer L086).

- De met een 'S' gemerkte analyses zijn door RvA geaccrediteerd (L086) en op basis van het schema AS 3000 erkend.

Opdrachtverificatiecode: JLYK-VOXU-AXJA-PWBG

Ref.: 1172212_certificaat_v1

ANALYSECERTIFICAAT

Projectcode : 1172212
Uw project omschrijving : 2021056102-MM21058
Opdrachtgever : Eurofins Analytico B.V.

Monstercode : 6689539
Uw referentie : C-ASMM02, C01: 0-20, C02: 0-20, C03: 0-20
Opgegeven bemonsteringsdatum : 25/03/2021

Asbestonderzoek - productidentificatie

zeef fractie (mm)	materiaal	gebondenheid	asbestsoort	percentage (m/m %)
<0,5 mm	-	-	chrysotiel	++
0.5-1 mm	vezelbundel	niet hecht	chrysotiel	2-5
1-2 mm	vezelbundel	niet hecht	chrysotiel	2-5
2-4 mm	vezelbundel	niet hecht	chrysotiel	2-5

ANALYSECERTIFICAAT

Projectcode : 1172212
Uw project omschrijving : 2021056102-MM21058
Opdrachtgever : Eurofins Analytico B.V.

Monstercode : 6689540
Uw referentie : D-ASMM03, D01: 0-20, D02: 0-20, D03: 0-20, D04: 0-
Opgegeven bemonsteringsdatum : 25/03/2021

Asbestonderzoek

Initialen analist : L.M.B.
 Datum geanalyseerd : 12-04-2021

Analyse is uitgevoerd conform NEN 5898 (S).

Massa aangeleverde monster : 11260 g
 Droge massa aangeleverde monster : 10089 g
 Percentage droogrest : **89,6** m/m %
 Type zieving : nat

zeeffractie (mm)	massa zeeffractie (gram)	percentage zeeffractie (m/m %)	massa onderzocht (gram)	percentage onderzocht (m/m %)	aantal asbest (deeltjes)	massa asbest-houdend materiaal (mg)
<0,5 mm	9404,3	95,1	12,8	0,14	n.v.t.	n.v.t.
0,5-1 mm	87,5	0,9	14,5	16,57	66	18,0
1-2 mm	195,5	2,0	61,5	31,46	57	115,7
2-4 mm	60,0	0,6	60,0	100,00	265	2271,4
4-8 mm	57,0	0,6	57,0	100,00	46	1714,0
8-20 mm	87,5	0,9	87,5	100,00	0	0,0
>20 mm	0,0	0,0	0,0	100,00	0	0,0
Totaal	9891,8	100,0	293,3		434	4119,1

zeeffractie (mm)	asbest totaal			serpentijn asbest			amfibool asbest		
	gehalte asbest (mg/kg ds)	ondergrens (mg/kg ds)	bovengrens (mg/kg ds)	gehalte asbest (mg/kg ds)	ondergrens (mg/kg ds)	bovengrens (mg/kg ds)	gehalte asbest (mg/kg ds)	ondergrens (mg/kg ds)	bovengrens (mg/kg ds)
<0,5 mm	++								
0,5-1 mm	2,9	1,5	4,7	2,5	1,3	4,0	0,4	0,2	0,7
1-2 mm	9,7	5,3	16	8,4	4,6	13	1,3	0,6	2,2
2-4 mm	60	39	80	52	34	69	8,0	4,6	11
4-8 mm	45	29	61	39	26	52	6,1	3,5	8,7
8-20 mm	0,0	0,0	0,0	0,0	0,0	0,0	0,0	0,0	0,0
>20 mm	0,0	0,0	0,0	0,0	0,0	0,0	0,0	0,0	0,0
Totaal	120	75	160	100	66	140	16	8,9	23

Aangetroffen type asbest : Serpentine en Amfibool
 Bijzonderheden waargenomen : Geen

Serpentine asbest is chrysotiel.
 Amfibool asbest is amosiet, crocidoliet, actinoliet, anthophylliet en tremoliet.

De bepalingsgrens is bepaald voor de zeeffracties kleiner dan 4 mm. De totale bepalingsgrens is verkregen door de bepalingsgrenzen van de afzonderlijke zeeffracties te sommeren.
 Het materiaal is middels polarisatiemicroscopie onderzocht, de analyse is uitgevoerd conform NEN 5896.

gebondenheid	serpentine asbest	amfibool asbest	totaal afgerond
hecht	100	16	120
niet hecht	0,0	0,0	0,0
totaal afgerond	100	16	

Gewogen concentratie (serpentineasbestconcentratie vermeerderd met 10 maal de amfiboolasbestconcentratie) is: **260 mg/kg ds**

De gewogen asbestconcentratie wordt berekend uit de niet-afgeronde gehalten aan serpentine en amfibool asbest. De weergegeven resultaten zijn afgerond.

Verklaring kwalitatief onderzoek zeeffractie <0,5 mm:
 ++ : enkele losse vezels incl bundel

Dit analyse-certificaat, inclusief voorblad en eventuele bijlage(n), mag niet anders dan in zijn geheel worden gereproduceerd.

- De met een 'Q' gemerkte analyses zijn door RvA geaccrediteerd (registratienummer L086).

- De met een 'S' gemerkte analyses zijn door RvA geaccrediteerd (L086) en op basis van het schema AS 3000 erkend.

Opdrachtverificatiecode: JLYK-VOXU-AXJA-PWBG

Ref.: 1172212_certificaat_v1

ANALYSECERTIFICAAT

Projectcode : 1172212
Uw project omschrijving : 2021056102-MM21058
Opdrachtgever : Eurofins Analytico B.V.

Monstercode : 6689540
Uw referentie : D-ASMM03, D01: 0-20, D02: 0-20, D03: 0-20, D04: 0-
Opgegeven bemonsteringsdatum : 25/03/2021

Asbestonderzoek - productidentificatie

zeef fractie (mm)	materiaal	gebondenheid	asbestsoort	percentage (m/m %)
<0,5 mm	-	-	chrysotiel	++
0.5-1 mm	cement, standleiding	hecht	chrysotiel	15-30
			crocidoliet	2-5
1-2 mm	cement, standleiding	hecht	chrysotiel	15-30
			crocidoliet	2-5
2-4 mm	cement, standleiding	hecht	chrysotiel	15-30
			crocidoliet	2-5
4-8 mm	cement, standleiding	hecht	chrysotiel	15-30
			crocidoliet	2-5

ANALYSECERTIFICAAT

Projectcode : 1172212
Uw project omschrijving : 2021056102-MM21058
Opdrachtgever : Eurofins Analytico B.V.

Opmerkingen m.b.t. analyses

Opmerking(en) algemeen

De volgende informatie is indien van toepassing verstrekt door de opdrachtgever:
Project omschrijving, Monsterreferentie(s), Opgegeven bemonsteringsdatum, Matrix, Monsterdiepte, Potnr (Barcode), Veldgegevens, Veldwaarnemingen en Bemonsteringsdata. De opgegeven bemonsteringsdatum kan van invloed zijn op de geldigheid van de resultaten.

Asbest

Individuele monsters van dit project zijn als asbest verdacht gekwalificeerd. De analysedeelmonsters zijn met beschermende maatregelen in het laboratorium in behandeling genomen.

Opmerking bij project: - Eurofins Omegam heeft het asbestonderzoek in dit/deze monster(s) uitgevoerd volgens de NEN 5898, en zoals beschreven in een aparte bijlage als onderdeel van dit analysecertificaat. Voor de analyseresultaten van het asbestonderzoek geldt dat Eurofins Omegam de analyse heeft uitgevoerd in de monsters die de opdrachtgever, zoals deze staan vermeld in de koptekst van dit analysecertificaat, zelf heeft genomen of laten nemen en aan Eurofins Omegam heeft aangeboden. Eurofins Omegam draagt geen verantwoordelijkheid inzake de herkomst en representativiteit alsmede de veiligheid tijdens de monsterneming.

A N A L Y S E C E R T I F I C A A T

Projectcode : 1172212
Uw project omschrijving : 2021056102-MM21058
Opdrachtgever : Eurofins Analytico B.V.

Barcodeschema's

<i>Monstercode</i>	<i>Uw referentie</i>	<i>uw monsterref.</i>	<i>uw diepte</i>	<i>uw barcode</i>
6689538	B-ASMM01, B01: 0-20, B02: 0-20, B03: 0-20	B02	0-.2	1665725MG
		B03	0-.2	1665725MG
		B01	0-.2	1665725MG
6689539	C-ASMM02, C01: 0-20, C02: 0-20, C03: 0-20	C03	0-.2	1665726MG
		C02	0-.2	1665726MG
		C01	0-.2	1665726MG
6689540	D-ASMM03, D01: 0-20, D02: 0-20, D03: 0-20, D04: 0-	D02	0-.2	1665727MG
		D01	0-.2	1665727MG
		D04	0-.2	1665727MG
		D03	0-.2	1665727MG

A N A L Y S E C E R T I F I C A A T

Projectcode : 1172212
Uw project omschrijving : 2021056102-MM21058
Opdrachtgever : Eurofins Analytico B.V.

Analysemethoden in Grond (AS3000)

AS3000

In dit analysecertificaat zijn de met 'S' gemerkte analyses uitgevoerd volgens de analysemethoden beschreven in het "Accreditatieschema Laboratoriumanalyses voor grond-, waterbodem- en grondwateronderzoek (AS SIKB 3000)". Het laboratoriumonderzoek is uitgevoerd volgens de onderstaande analysemethoden. Deze analyses zijn vastgelegd in het geldende accreditatie-certificaat met bijbehorende verrichtingenlijst L086 van Eurofins Omegam BV.

Asbestonderzoek : Conform AS3070 prestatieblad 1 en NEN 5898



BIJLAGE 7:

Analysecertificaten grondwater

Montferland Milieu B.V.
T.a.v. Arjan Ellmann
Lindestraat 11
7039 AW STOKKUM
NETHERLANDS

Analyscertificaat

Datum: 12-Apr-2021

Hierbij ontvangt u de resultaten van het navolgende laboratoriumonderzoek.

Certificaatnummer/Versie	2021057193/1
Uw project/verslagnummer	MM21058
Uw projectnaam	Masterveldweg 5-7 Winterswijk-Huppel
Uw ordernummer	
Monster(s) ontvangen	07-Apr-2021

Dit certificaat mag uitsluitend in zijn geheel worden gereproduceerd.
De analyse resultaten hebben alleen betrekking op het beproefde object.

De grondmonsters worden tot 4 weken na datum ontvangst bewaard en watermonsters tot 2 weken na datum ontvangst. Zonder tegenbericht worden de monsters nadien afgevoerd.
Indien de monsters langer bewaard dienen te blijven verzoeken wij U dit exemplaar uiterlijk 1 werkdag voor afloop van de standaardbewaarperiode ondertekend aan ons te retourneren. Voor de kosten van het langer bewaren van monsters verwijzen wij naar de prijslijst.

Bewaren tot:

Datum:

Naam:

Handtekening:

Wij vertrouwen erop uw opdracht hiermee naar verwachting te hebben uitgevoerd, mocht U naar aanleiding van dit analyscertificaat nog vragen hebben verzoeken wij U contact op te nemen met de afdeling Verkoop en Advies.

Met vriendelijke groet,

Eurofins Analytico B.V.



Ing. A. Veldhuizen
Technical Manager

Eurofins Analytico B.V.

Gildeweg 42-46
3771 NB Barneveld
P.O. Box 459
3770 AL Barneveld NL

Tel. +31 (0)34 242 63 00
Fax +31 (0)34 242 63 99
E-mail info-env@eurofins.nl
Site www.eurofins.nl

BNP Paribas S.A. 227 9245 25
IBAN: NL71BNPA0227924525
BIC: BNPANL2A
KvK/CoC No. 09088623
BTW/VAT No. NL 8043.14.883.B01

Eurofins Analytico B.V. is ISO 14001: 2015 gecertificeerd door TÜV en erkend door het Vlaamse Gewest (OVAM en Dep. Omgeving), het Brusselse Gewest (BIM), het Waalse Gewest (DGRNE-OWD) en door de overheid van Luxemburg (MEV).

Analysecertificaat

Uw project/verslagnummer	MM21058	Certificaatnummer/Versie	2021057193/1
Uw projectnaam	Masterveldweg 5-7 Winterswijk-Huppel	Startdatum analyse	07-Apr-2021
Uw ordernummer		Datum einde analyse	12-Apr-2021
Uw monsternemer	Arjan Ellmann	Rapportagedatum	12-Apr-2021/13:37
		Bijlage	A, B, C
		Pagina	1/2

Analyse	Eenheid	1
Metalen		
S Barium (Ba)	µg/L	71
S Cadmium (Cd)	µg/L	0.47
S Kobalt (Co)	µg/L	3.9
S Koper (Cu)	µg/L	6.1
S Kwik (Hg)	µg/L	<0.050
S Molybdeen (Mo)	µg/L	<2.0
S Nikkel (Ni)	µg/L	8.7
S Lood (Pb)	µg/L	<2.0
S Zink (Zn)	µg/L	36
Vluchtige Aromatische Koolwaterstoffen		
S Benzeen	µg/L	<0.20
S Toluene	µg/L	<0.20
S Ethylbenzeen	µg/L	<0.20
S o-Xyleen	µg/L	<0.10
S m,p-Xyleen	µg/L	<0.20
S Xylenen (som) factor 0,7	µg/L	0.21 ¹⁾
BTEX (som)	µg/L	<0.90
S Naftaleen	µg/L	<0.020
S Styreen	µg/L	<0.20
Vluchtige organische halogeenkoolwaterstoffen		
S Dichloormethaan	µg/L	<0.20
S Trichloormethaan	µg/L	<0.20
S Tetrachloormethaan	µg/L	<0.10
S Trichlooretheen	µg/L	<0.20
S Tetrachlooretheen	µg/L	<0.10
S 1,1-Dichloorethaan	µg/L	<0.20
S 1,2-Dichloorethaan	µg/L	<0.20
S 1,1,1-Trichloorethaan	µg/L	<0.10
S 1,1,2-Trichloorethaan	µg/L	<0.10
S cis 1,2-Dichlooretheen	µg/L	<0.10

Nr. Uw monsteromschrijving

1 1, A01-1: 250-350

Opgegeven monstermatrix

Water (AS3000)

Monster nr.

11976856

Eurofins Analytico B.V.

Gildeweg 42-46
3771 NB Barneveld
P.O. Box 459
3770 AL Barneveld NL
Tel. +31 (0)34 242 63 00
Fax +31 (0)34 242 63 99
E-mail info-env@eurofins.nl
Site www.eurofins.nl

BNP Paribas S.A. 227 9245 25
IBAN: NL71BNPA0227924525
BIC: BNPANL2A
KvK/CoC No. 09088623
BTW/VAT No. NL 8043.14.883.B01



Q: door RvA geaccrediteerde verrichting
R: AP04 erkende en geaccrediteerde verrichting
S: AS SIKB erkende en geaccrediteerde verrichting
V: VLAREL erkende verrichting
W: Waals Gewest erkende verrichting

Dit certificaat mag uitsluitend in zijn geheel worden gereproduceerd.
Eurofins Analytico B.V. is ISO 14001: 2015 gecertificeerd door TÜV en erkend door het Vlaamse Gewest (OVAM en Dep. Omgeving), het Brusselse Gewest (BIM), het Waalse Gewest (DGRNE-OWD) en door de overheid van Luxemburg (MEV).



Analysecertificaat

Uw project/verslagnummer	MM21058	Certificaatnummer/Versie	2021057193/1
Uw projectnaam	Masterveldweg 5-7 Winterswijk-Huppel	Startdatum analyse	07-Apr-2021
Uw ordernummer		Datum einde analyse	12-Apr-2021
Uw monsternemer	Arjan Ellmann	Rapportagedatum	12-Apr-2021/13:37
		Bijlage	A, B, C
		Pagina	2/2

Analyse	Eenheid	1
S trans 1,2-Dichlooretheen	µg/L	<0.10
CKW (som)	µg/L	<1.6
S Tribroomethaan	µg/L	<0.20
S Vinylchloride	µg/L	<0.10
S 1,1-Dichlooretheen	µg/L	<0.10
S 1,2-Dichloorethenen (Som) factor 0,7	µg/L	0.14 ¹⁾
S 1,1-Dichloorpropaan	µg/L	<0.20
S 1,2-Dichloorpropaan	µg/L	<0.20
S 1,3-Dichloorpropaan	µg/L	<0.20
S Dichloorpropanen som factor 0.7	µg/L	0.42
Minerale olie		
Minerale olie (C10-C12)	µg/L	<10
Minerale olie (C12-C16)	µg/L	<10
Minerale olie (C16-C21)	µg/L	<10
Minerale olie (C21-C30)	µg/L	<15
Minerale olie (C30-C35)	µg/L	<10
Minerale olie (C35-C40)	µg/L	<10
S Minerale olie totaal (C10-C40)	µg/L	<50

Nr. Uw monsteromschrijving

1 1, A01-1: 250-350

Opgegeven monstermatrix

Water (AS3000)

Monster nr.

11976856

Eurofins Analytico B.V.

Gildeweg 42-46
3771 NB Barneveld
P.O. Box 459
3770 AL Barneveld NL
Tel. +31 (0)34 242 63 00
Fax +31 (0)34 242 63 99
E-mail info-env@eurofins.nl
Site www.eurofins.nl

BNP Paribas S.A. 227 9245 25
IBAN: NL71BNPA0227924525
BIC: BNPANL2A
KvK/CoC No. 09088623
BTW/VAT No. NL 8043.14.883.B01



Q: door RvA geaccrediteerde verrichting
R: AP04 erkende en geaccrediteerde verrichting
S: AS SIKB erkende en geaccrediteerde verrichting
V: VLAREL erkende verrichting
W: Waals Gewest erkende verrichting

Dit certificaat mag uitsluitend in zijn geheel worden gereproduceerd.
Eurofins Analytico B.V. is ISO 14001: 2015 gecertificeerd door TÜV en erkend door het Vlaamse Gewest (OVAM en Dep. Omgeving), het Brusselse Gewest (BIM), het Waalse Gewest (DGRNE-OWD) en door de overheid van Luxemburg (MEV).





Bijlage (A) met de opgegeven deelmonsterinformatie behorende bij het analysecertificaat. 2021057193/1

Pagina 1/1

Monster nr.	Uw monsteromschrijving			Uw datum monstername	Monsteromsch./Monstername ID
	Barcode	Boornr	Van Tot		
11976856		1, A01-1: 250-350			
0680533377	1	250	350	02-Apr-2021	
0800993881	1	250	350	02-Apr-2021	



Eurofins Analytico B.V.

Gildeweg 42-46
 3771 NB Barneveld
 P.O. Box 459
 3770 AL Barneveld NL

Tel. +31 (0)34 242 63 00
 Fax +31 (0)34 242 63 99
 E-mail info-env@eurofins.nl
 Site www.eurofins.nl

BNP Paribas S.A. 227 9245 25
 IBAN: NL71BNPA0227924525
 BIC: BNPANL2A
 KvK/CoC No. 09088623
 BTW/VAT No. NL 8043.14.883.B01

Eurofins Analytico B.V. is ISO 14001: 2015 gecertificeerd door TÜV en erkend door het Vlaamse Gewest (OVAM en Dep. Omgeving), het Brusselse Gewest (BIM), het Waalse Gewest (DGRNE-OWD) en door de overheid van Luxemburg (MEV).

**Bijlage (B) met opmerkingen behorende bij analysecertificaat 2021057193/1**

Pagina 1/1

Opmerking 1)De toetswaarde van de som is gelijk aan de sommatie van $0,7 \star RG$ **Eurofins Analytico B.V.**

Gildeweg 42-46 Tel. +31 (0)34 242 63 00
3771 NB Barneveld Fax +31 (0)34 242 63 99
P.O. Box 459 E-mail info-env@eurofins.nl
3770 AL Barneveld NL Site www.eurofins.nl

BNP Paribas S.A. 227 9245 25
IBAN: NL71BNPA0227924525
BIC: BNPANL2A
KvK/CoC No. 09088623
BTW/VAT No. NL 8043.14.883.B01

Eurofins Analytico B.V. is ISO 14001: 2015 gecertificeerd door TÜV en erkend door het Vlaamse Gewest (OVAM en Dep. Omgeving), het Brusselse Gewest (BIM), het Waalse Gewest (DGRNE-OWD) en door de overheid van Luxemburg (MEV).

Bijlage (C) met methodeverwijzingen behorende bij analysecertificaat 2021057193/1

Pagina 1/1

Analyse	Methode	Techniek	Methode referentie
Metalen			
Barium (Ba)	W0421	ICP-MS	pb 3110-3 en NEN-EN-ISO 17294-2
Cadmium (Cd)	W0421	ICP-MS	pb 3110-3 en NEN-EN-ISO 17294-2
Kobalt (Co)	W0421	ICP-MS	pb 3110-3 en NEN-EN-ISO 17294-2
Koper (Cu)	W0421	ICP-MS	pb 3110-3 en NEN-EN-ISO 17294-2
Kwik (Hg)	W0421	ICP-MS	pb 3110-3 en NEN-EN-ISO 17294-2
Molybdeen (Mo)	W0421	ICP-MS	pb 3110-3 en NEN-EN-ISO 17294-2
Nikkel (Ni)	W0421	ICP-MS	pb 3110-3 en NEN-EN-ISO 17294-2
Lood (Pb)	W0421	ICP-MS	pb 3110-3 en NEN-EN-ISO 17294-2
Zink (Zn)	W0421	ICP-MS	pb 3110-3 en NEN-EN-ISO 17294-2
Vluchtige Aromatische Koolwaterstoffen			
Xylenen som AS3000	W0254	HS-GC-MS	pb 3130-1
Aromaten (BTEXN)	W0254	HS-GC-MS	pb 3130-1
Styreen	W0254	HS-GC-MS	pb 3130-1
Vluchtige organische halogeenkoolwaterstoffen			
VOCl (11)	W0254	HS-GC-MS	pb 3130-1
Tribroommethaan (Bromoform)	W0254	HS-GC-MS	pb 3130-1
Vinylchloride	W0254	HS-GC-MS	pb 3130-1
1,1-Dichlooretheen	W0254	HS-GC-MS	pb 3130-1
DiClEtheen som AS3000	W0254	HS-GC-MS	pb 3130-1
1,1-Dichloorpropaan	W0254	HS-GC-MS	pb 3130-1
1,2-Dichloorpropaan	W0254	HS-GC-MS	pb 3130-1
1,3-Dichloorpropaan	W0254	HS-GC-MS	pb 3130-1
DiChlprop. som AS3000	W0254	HS-GC-MS	pb 3130-1
Minerale olie			
Minerale olie (C10-C40)	W0215	GC-FID	pb 3110-5

Nadere informatie over de toegepaste onderzoeksmethoden alsmede een classificatie van de meetonzekerheid staan vermeld in ons overzicht "Specificaties analysemethoden", versie juni 2020.



BIJLAGE 8:

Toetsingtabellen

Uw Project **Masterveldweg 5-7 Winterswijk-Huppel (MM21058)**
 Certificaat **2021056117**
 Toetsing **BoToVa T12 kwaliteit van grond volgens Wbb**
 Versie **BoToVa Default**
 Toetsingsdatum **18 May 2021 15:15**

A-MM01, A01: 25-50, A02: 25-50, A03: 25-50, A06: 0-50, A07: 0-50, A08: 0-40, A09: 0-40

Analyse	Eenheid	G.W.	G.S.S.D	Oordeel	RG	>AW	T	I
Bodemtype correctie								
Fractie < 2 µm		2.4		#				
Organische stof volgens gloeiverlies methode		3.8		#				
Metalen								
Barium (Ba)	mg/kg DS	<20	52	@	20	190	555	920
Cadmium (Cd)	mg/kg DS	<0.20	0.22	-	0.2	0.6	6.8	13
Kobalt (Co)	mg/kg DS	<3.0	7.1	-	3	15	102	190
Koper (Cu)	mg/kg DS	5.0	9.6	-	5	40	115	190
Kwik (Hg)	mg/kg DS	<0.050	0.049	-	0.05	0.15	18.1	36
Molybdeen (Mo)	mg/kg DS	<1.5	1.1	-	1.5	1.5	95.8	190
Nikkel (Ni)	mg/kg DS	<4.0	7.9	-	4	35	67.5	100
Lood (Pb)	mg/kg DS	11	17	-	10	50	290	530
Zink (Zn)	mg/kg DS	<20	31	-	20	140	430	720
Minerale olie								
Minerale olie totaal (C10-C40)	mg/kg DS	<35	64	-	35	190	2600	5000
Polychloorbifenylen, PCB								
PCB (som 7) (factor 0,7)	mg/kg DS	0.0049	0.013	-	0.007	0.02	0.51	1
Polycyclische Aromatische Koolwaterstoffen, PAK								
PAK VROM (10) (factor 0,7)	mg/kg DS	0.35	0.35	-	0.35	1.5	20.8	40

<u>Monsteromschrijving</u>	<u>Eurofins Nr.</u>	<u>Datum Monstername</u>	<u>Uw Project</u>	<u>Eindoordeel</u>
A-MM01, A01: 25-50, A02:	11973842	25-03-2021	Masterveldweg 5-7 Winterswijk-	Voldoet aan Achtergrondwaarde

Legenda

Aangenomen waarde
 G.W. Gemeten waarde
 G.S.S.D. Gestandaardiseerde meetwaarde
 RG < streefwaarde/aw2000 of RG
 >AW Streefwaarde/aw2000
 T Tussenwaarde (T)
 I > Interventiewaarde (I)
 @ Geen toetsoordeel mogelijk
 - <= Achtergrondwaarde

Deze toetsing is m.b.v. BoToVa uitgevoerd. Zie voor info: <http://www.rwsleefomgeving.nl/onderwerpen/bodem-ondergrond/bbk/instrumenten/botova/>

Uw Project **Masterveldweg 5-7 Winterswijk-Huppel (MM21058)**
 Certificaat **2021056117**
 Toetsing **BoToVa T12 kwaliteit van grond volgens Wbb**
 Versie **BoToVa Default**
 Toetsingsdatum **18 May 2021 15:15**

**A-MM02, A10: 0-40, A11: 0-50, A12: 0-50,
 A13: 0-50, A14: 0-50, A15: 0-40, A16: 0-40**

Analyse	Eenheid	G.W.	G.S.S.D	Oordeel	RG	>AW	T	I
Bodemtype correctie								
Fractie < 2 µm		3.0		#				
Organische stof volgens gloeiverlies methode		4.8		#				
Metalen								
Barium (Ba)	mg/kg DS	<20	48	@	20	190	555	920
Cadmium (Cd)	mg/kg DS	0.20	0.3	-	0.2	0.6	6.8	13
Kobalt (Co)	mg/kg DS	<3.0	6.7	-	3	15	102	190
Koper (Cu)	mg/kg DS	9.2	17	-	5	40	115	190
Kwik (Hg)	mg/kg DS	<0.050	0.048	-	0.05	0.15	18.1	36
Molybdeen (Mo)	mg/kg DS	<1.5	1.1	-	1.5	1.5	95.8	190
Nikkel (Ni)	mg/kg DS	<4.0	7.5	-	4	35	67.5	100
Lood (Pb)	mg/kg DS	16	24	-	10	50	290	530
Zink (Zn)	mg/kg DS	20	42	-	20	140	430	720
Minerale olie								
Minerale olie totaal (C10-C40)	mg/kg DS	<35	51	-	35	190	2600	5000
Polychloorbifenylen, PCB								
PCB (som 7) (factor 0,7)	mg/kg DS	0.0049	0.01	-	0.007	0.02	0.51	1
Polycyclische Aromatische Koolwaterstoffen, PAK								
PAK VROM (10) (factor 0,7)	mg/kg DS	0.37	0.37	-	0.35	1.5	20.8	40

<u>Monsteromschrijving</u>	<u>Eurofins Nr.</u>	<u>Datum Monstername</u>	<u>Uw Project</u>	<u>Eindoordeel</u>
A-MM02, A10: 0-40, A11: 0-	11973843	02-04-2021	Masterveldweg 5-7 Winterswijk-	Voldoet aan Achtergrondwaarde

Legenda

Aangenomen waarde
 G.W. Gemeten waarde
 G.S.S.D. Gestandaardiseerde meetwaarde
 RG < streefwaarde/aw2000 of RG
 >AW Streefwaarde/aw2000
 T Tussenwaarde (T)
 I > Interventiewaarde (I)
 @ Geen toetsoordeel mogelijk
 - <= Achtergrondwaarde

Deze toetsing is m.b.v. BoToVa uitgevoerd. Zie voor info: <http://www.rwsleefomgeving.nl/onderwerpen/bodem-ondergrond/bbk/instrumenten/botova/>

Uw Project **Masterveldweg 5-7 Winterswijk-Huppel (MM21058)**
 Certificaat **2021056117**
 Toetsing **BoToVa T12 kwaliteit van grond volgens Wbb**
 Versie **BoToVa Default**
 Toetsingsdatum **18 May 2021 15:15**

**A-MM03, A01: 160-200, A04: 70-120, A04:
 120-140, A04: 140-190, A10: 100-150, A13:
 50-90, A13: 90-140**

Analyse	Eenheid				RG	>AW	T	I
		G.W.	G.S.S.D	Oordeel				
Bodentype correctie								
Fractie < 2 µm		2.6		#				
Organische stof volgens gloeiverlies methode		1.1		#				
Metalen								
Barium (Ba)	mg/kg DS	<20	50	@	20	190	555	920
Cadmium (Cd)	mg/kg DS	<0.20	0.24	-	0.2	0.6	6.8	13
Kobalt (Co)	mg/kg DS	<3.0	6.9	-	3	15	102	190
Koper (Cu)	mg/kg DS	<5.0	7.1	-	5	40	115	190
Kwik (Hg)	mg/kg DS	<0.050	0.05	-	0.05	0.15	18.1	36
Molybdeen (Mo)	mg/kg DS	<1.5	1.1	-	1.5	1.5	95.8	190
Nikkel (Ni)	mg/kg DS	<4.0	7.8	-	4	35	67.5	100
Lood (Pb)	mg/kg DS	<10	11	-	10	50	290	530
Zink (Zn)	mg/kg DS	<20	32	-	20	140	430	720
Minerale olie								
Minerale olie totaal (C10- C40)	mg/kg DS	<35	120	-	35	190	2600	5000
Polychloorbifenylen, PCB								
PCB (som 7) (factor 0,7)	mg/kg DS	0.0049	0.024	-	0.007	0.02	0.51	1
Polycyclische Aromatische Koolwaterstoffen, PAK								
PAK VROM (10) (factor 0,7)	mg/kg DS	0.35	0.35	-	0.35	1.5	20.8	40

<u>Monsterschrijving</u>	<u>Eurofins Nr.</u>	<u>Datum Monstername</u>	<u>Uw Project</u>	<u>Eindoordeel</u>
A-MM03, A01: 160-200, A04:	11973844	25-03-2021	Masterveldweg 5-7 Winterswijk-	Voldoet aan Achtergrondwaarde

Legenda

Aangenomen waarde
 G.W. Gemeten waarde
 G.S.S.D. Gestandaardiseerde meetwaarde
 RG < streefwaarde/aw2000 of RG
 >AW Streefwaarde/aw2000
 T Tussenwaarde (T)
 I > Interventiewaarde (I)
 @ Geen toetsoordeel mogelijk
 - <= Achtergrondwaarde

Deze toetsing is m.b.v. BoToVa uitgevoerd. Zie voor info: <http://www.rwsleefomgeving.nl/onderwerpen/bodem-ondergrond/bbk/instrumenten/botova/>

Uw Project **Masterveldweg 5-7 Winterswijk-Huppel (MM21058)**
 Certificaat **2021056117**
 Toetsing **BoToVa T12 kwaliteit van grond volgens Wbb**
 Versie **BoToVa Default**
 Toetsingsdatum **18 May 2021 15:15**

**A-MM04, A01: 50-100, A01: 120-160, A10:
50-100**

Analyse	Eenheid	RG	>AW	T	I
		G.W.	G.S.S.D	Oordeel	
Bodemtype correctie					
Fractie < 2 µm		2.3		#	
Organische stof volgens gloeiverlies methode		1.7		#	
Metalen					
Barium (Ba)	mg/kg DS	<20	52	@	20 190 555 920
Cadmium (Cd)	mg/kg DS	<0.20	0.24	-	0.2 0.6 6.8 13
Kobalt (Co)	mg/kg DS	<3.0	7.1	-	3 15 102 190
Koper (Cu)	mg/kg DS	<5.0	7.2	-	5 40 115 190
Kwik (Hg)	mg/kg DS	<0.050	0.05	-	0.05 0.15 18.1 36
Molybdeen (Mo)	mg/kg DS	<1.5	1.1	-	1.5 1.5 95.8 190
Nikkel (Ni)	mg/kg DS	<4.0	8	-	4 35 67.5 100
Lood (Pb)	mg/kg DS	<10	11	-	10 50 290 530
Zink (Zn)	mg/kg DS	<20	33	-	20 140 430 720
Minerale olie					
Minerale olie totaal (C10- C40)	mg/kg DS	<35	120	-	35 190 2600 5000
Polychloorbifenylen, PCB					
PCB (som 7) (factor 0,7)	mg/kg DS	0.0049	0.024	-	0.007 0.02 0.51 1
Polycyclische Aromatische Koolwaterstoffen, PAK					
PAK VROM (10) (factor 0,7)	mg/kg DS	0.35	0.35	-	0.35 1.5 20.8 40

<u>Monsterschrijving</u>	<u>Eurofins Nr.</u>	<u>Datum Monsternam</u>	<u>Uw Project</u>	<u>Eindoordeel</u>
A-MM04, A01: 50-100, A01:	11973845	25-03-2021	Masterveldweg 5-7 Winterswijk-	Voldoet aan Achtergrondwaarde

Legenda

Aangenomen waarde
 G.W. Gemeten waarde
 G.S.S.D. Gestandaardiseerde meetwaarde
 RG < streefwaarde/aw2000 of RG
 >AW Streefwaarde/aw2000
 T Tussenwaarde (T)
 I > Interventiewaarde (I)
 @ Geen toetsoordeel mogelijk
 - <= Achtergrondwaarde

Deze toetsing is m.b.v. BoToVa uitgevoerd. Zie voor info: <http://www.rwsleefomgeving.nl/onderwerpen/bodem-ondergrond/bbk/instrumenten/botova/>

Uw Project **Masterveldweg 5-7 Winterswijk-Huppel (MM21058)**
 Certificaat **2021056117**
 Toetsing **BoToVa T1 kwaliteit van grond en bagger bij toepassing op of in de bodem**
 Versie **BoToVa Default**
 Toetsingsdatum **18 May 2021 15:16**

A-MM01, A01: 25-50, A02: 25-50, A03: 25-50, A06: 0-50, A07: 0-50, A08: 0-40, A09: 0-40

Analyse	Eenheid	G.W.	G.S.S.D	Oordeel	RG Eis	AW	WO	IND	IW
Bodemtype correctie									
Fractie < 2 µm		2.4		#					
Organische stof volgens gloeiverlies methode		3.8		#					
Metalen									
Barium (Ba)	mg/kg DS	<20	52	@	20				920
Cadmium (Cd)	mg/kg DS	<0.20	0.22	-	0.2	0.6	1.2	4.3	13
Kobalt (Co)	mg/kg DS	<3.0	7.1	-	3	15	35	190	190
Koper (Cu)	mg/kg DS	5.0	9.6	-	5	40	54	190	190
Kwik (Hg)	mg/kg DS	<0.050	0.049	-	0.05	0.15	0.83	4.8	36
Molybdeen (Mo)	mg/kg DS	<1.5	1.1	-	1.5	1.5	88	190	190
Nikkel (Ni)	mg/kg DS	<4.0	7.9	-	4	35		100	100
Lood (Pb)	mg/kg DS	11	17	-	10	50	210	530	530
Zink (Zn)	mg/kg DS	<20	31	-	20	140	200	720	720
Minerale olie									
Minerale olie totaal (C10-C40)	mg/kg DS	<35	64	-	35	190	190	500	5000
Polychloorbifenylen, PCB									
PCB (som 7) (factor 0,7)	mg/kg DS	0.0049	0.013	-	0.007	0.02	0.04	0.5	1
Polycyclische Aromatische Koolwaterstoffen, PAK									
PAK VROM (10) (factor 0,7)	mg/kg DS	0.35	0.35	-	0.5	1.5	6.8	40	40

<u>Monsteromschrijving</u>	<u>Eurofins Nr.</u>	<u>Datum Monstername</u>	<u>Uw Project</u>	<u>Eindoordeel</u>
A-MM01, A01: 25-50, A02:	11973842	25-03-2021	Masterveldweg 5-7 Winterswijk-	Altijd toepasbaar

Legenda

Aangenomen waarde
 G.W. Gemeten waarde
 G.S.S.D. Gestandaardiseerde meetwaarde
 RG Eis <= rapportagegrens danwel achtergrondwaarde
 AW Achtergrondwaarde
 WO Normwaarde wonen
 IND Normwaarde industrie
 IW Interventiewaarde
 @ Geen toetsoordeel mogelijk
 - <= Achtergrondwaarde

Deze toetsing is m.b.v. BoToVa uitgevoerd. Zie voor info: <http://www.rwsleefomgeving.nl/onderwerpen/bodem-ondergrond/bbk/instrumenten/botova/>

Uw Project **Masterveldweg 5-7 Winterswijk-Huppel (MM21058)**
 Certificaat **2021056117**
 Toetsing **BoToVa T1 kwaliteit van grond en bagger bij toepassing op of in de bodem**
 Versie **BoToVa Default**
 Toetsingsdatum **18 May 2021 15:16**

**A-MM02, A10: 0-40, A11: 0-50, A12: 0-50,
 A13: 0-50, A14: 0-50, A15: 0-40, A16: 0-40**

Analyse	Eenheid	G.W.	G.S.S.D	Oordeel	RG Eis	AW	WO	IND	IW
Bodemtype correctie									
Fractie < 2 µm		3.0		#					
Organische stof volgens gloeiverlies methode		4.8		#					
Metalen									
Barium (Ba)	mg/kg DS	<20	48	@	20				920
Cadmium (Cd)	mg/kg DS	0.20	0.3	-	0.2	0.6	1.2	4.3	13
Kobalt (Co)	mg/kg DS	<3.0	6.7	-	3	15	35	190	190
Koper (Cu)	mg/kg DS	9.2	17	-	5	40	54	190	190
Kwik (Hg)	mg/kg DS	<0.050	0.048	-	0.05	0.15	0.83	4.8	36
Molybdeen (Mo)	mg/kg DS	<1.5	1.1	-	1.5	1.5	88	190	190
Nikkel (Ni)	mg/kg DS	<4.0	7.5	-	4	35		100	100
Lood (Pb)	mg/kg DS	16	24	-	10	50	210	530	530
Zink (Zn)	mg/kg DS	20	42	-	20	140	200	720	720
Minerale olie									
Minerale olie totaal (C10-C40)	mg/kg DS	<35	51	-	35	190	190	500	5000
Polychloorbifenylen, PCB									
PCB (som 7) (factor 0,7)	mg/kg DS	0.0049	0.01	-	0.007	0.02	0.04	0.5	1
Polycyclische Aromatische Koolwaterstoffen, PAK									
PAK VROM (10) (factor 0,7)	mg/kg DS	0.37	0.37	-	0.5	1.5	6.8	40	40

<u>Monsteromschrijving</u>	<u>Eurofins Nr.</u>	<u>Datum Monstername</u>	<u>Uw Project</u>	<u>Eindoordeel</u>
A-MM02, A10: 0-40, A11: 0-	11973843	02-04-2021	Masterveldweg 5-7 Winterswijk-	Altijd toepasbaar

Legenda

Aangenomen waarde
 G.W. Gemeten waarde
 G.S.S.D. Gestandaardiseerde meetwaarde
 RG Eis <= rapportagegrens danwel achtergrondwaarde
 AW Achtergrondwaarde
 WO Normwaarde wonen
 IND Normwaarde industrie
 IW Interventiewaarde
 @ Geen toetsoordeel mogelijk
 - <= Achtergrondwaarde

Deze toetsing is m.b.v. BoToVa uitgevoerd. Zie voor info: <http://www.rwsleefomgeving.nl/onderwerpen/bodem-ondergrond/bbk/instrumenten/botova/>

Uw Project **Masterveldweg 5-7 Winterswijk-Huppel (MM21058)**
 Certificaat **2021056117**
 Toetsing **BoToVa T1 kwaliteit van grond en bagger bij toepassing op of in de bodem**
 Versie **BoToVa Default**
 Toetsingsdatum **18 May 2021 15:16**

**A-MM03, A01: 160-200, A04: 70-120, A04:
 120-140, A04: 140-190, A10: 100-150, A13:
 50-90, A13: 90-140**

Analyse	Eenheid				RG Eis	AW	WO	IND	IW
		G.W.	G.S.S.D	Oordeel					
Bodemtype correctie									
Fractie < 2 µm		2.6		#					
Organische stof volgens gloeiverlies methode		1.1		#					
Metalen									
Barium (Ba)	mg/kg DS	<20	50	@	20				920
Cadmium (Cd)	mg/kg DS	<0.20	0.24	-	0.2	0.6	1.2	4.3	13
Kobalt (Co)	mg/kg DS	<3.0	6.9	-	3	15	35	190	190
Koper (Cu)	mg/kg DS	<5.0	7.1	-	5	40	54	190	190
Kwik (Hg)	mg/kg DS	<0.050	0.05	-	0.05	0.15	0.83	4.8	36
Molybdeen (Mo)	mg/kg DS	<1.5	1.1	-	1.5	1.5	88	190	190
Nikkel (Ni)	mg/kg DS	<4.0	7.8	-	4	35		100	100
Lood (Pb)	mg/kg DS	<10	11	-	10	50	210	530	530
Zink (Zn)	mg/kg DS	<20	32	-	20	140	200	720	720
Minerale olie									
Minerale olie totaal (C10- C40)	mg/kg DS	<35	120	-	35	190	190	500	5000
Polychloorbifenylen, PCB									
PCB (som 7) (factor 0,7)	mg/kg DS	0.0049	0.024	-	0.007	0.02	0.04	0.5	1
Polycyclische Aromatische Koolwaterstoffen, PAK									
PAK VROM (10) (factor 0,7)	mg/kg DS	0.35	0.35	-	0.5	1.5	6.8	40	40

<u>Monsterschrijving</u>	<u>Eurofins Nr.</u>	<u>Datum Monsternam</u>	<u>Uw Project</u>	<u>Eindoordeel</u>
A-MM03, A01: 160-200, A04:	11973844	25-03-2021	Masterveldweg 5-7 Winterswijk-	Altijd toepasbaar

Legenda

Aangenomen waarde
 G.W. Gemeten waarde
 G.S.S.D. Gestandaardiseerde meetwaarde
 RG Eis <= rapportagegrens danwel achtergrondwaarde
 AW Achtergrondwaarde
 WO Normwaarde wonen
 IND Normwaarde industrie
 IW Interventiewaarde
 @ Geen toetsoordeel mogelijk
 - <= Achtergrondwaarde

Deze toetsing is m.b.v. BoToVa uitgevoerd. Zie voor info: <http://www.rwsleefomgeving.nl/onderwerpen/bodem-ondergrond/bbk/instrumenten/botova/>

Uw Project **Masterveldweg 5-7 Winterswijk-Huppel (MM21058)**
 Certificaat **2021056117**
 Toetsing **BoToVa T1 kwaliteit van grond en bagger bij toepassing op of in de bodem**
 Versie **BoToVa Default**
 Toetsingsdatum **18 May 2021 15:16**

**A-MM04, A01: 50-100, A01: 120-160, A10:
50-100**

Analyse	Eenheid				RG Eis	AW	WO	IND	IW
		G.W.	G.S.S.D	Oordeel					
Bodemtype correctie									
Fractie < 2 µm		2.3		#					
Organische stof volgens gloeiverlies methode		1.7		#					
Metalen									
Barium (Ba)	mg/kg DS	<20	52	@	20				920
Cadmium (Cd)	mg/kg DS	<0.20	0.24	-	0.2	0.6	1.2	4.3	13
Kobalt (Co)	mg/kg DS	<3.0	7.1	-	3	15	35	190	190
Koper (Cu)	mg/kg DS	<5.0	7.2	-	5	40	54	190	190
Kwik (Hg)	mg/kg DS	<0.050	0.05	-	0.05	0.15	0.83	4.8	36
Molybdeen (Mo)	mg/kg DS	<1.5	1.1	-	1.5	1.5	88	190	190
Nikkel (Ni)	mg/kg DS	<4.0	8	-	4	35		100	100
Lood (Pb)	mg/kg DS	<10	11	-	10	50	210	530	530
Zink (Zn)	mg/kg DS	<20	33	-	20	140	200	720	720
Minerale olie									
Minerale olie totaal (C10- C40)	mg/kg DS	<35	120	-	35	190	190	500	5000
Polychloorbifenylen, PCB									
PCB (som 7) (factor 0,7)	mg/kg DS	0.0049	0.024	-	0.007	0.02	0.04	0.5	1
Polycyclische Aromatische Koolwaterstoffen, PAK									
PAK VROM (10) (factor 0,7)	mg/kg DS	0.35	0.35	-	0.5	1.5	6.8	40	40

<u>Monsterschrijving</u>	<u>Eurofins Nr.</u>	<u>Datum Monstername</u>	<u>Uw Project</u>	<u>Eindoordeel</u>
A-MM04, A01: 50-100, A01: 120-160, A10: 50-100	11973845	25-03-2021	Masterveldweg 5-7 Winterswijk-	Altijd toepasbaar

Legenda

#	Aangenomen waarde
G.W.	Gemeten waarde
G.S.S.D.	Gestandaardiseerde meetwaarde
RG Eis	<= rapportagegrens danwel achtergrondwaarde
AW	Achtergrondwaarde
WO	Normwaarde wonen
IND	Normwaarde industrie
IW	Interventiewaarde
@	Geen toetsoordeel mogelijk
-	<= Achtergrondwaarde

Deze toetsing is m.b.v. BoToVa uitgevoerd. Zie voor info: <http://www.rwsleefomgeving.nl/onderwerpen/bodem-ondergrond/bbk/instrumenten/botova/>

Uw Project **Masterveldweg 5-7 Winterswijk-Huppel (MM21058)**
 Certificaat **2021057193**
 Toetsing **BoToVa T13 kwaliteit van grondwater volgens Wbb (water)**
 Versie **BoToVa Default**
 Toetsingsdatum **18 May 2021 15:17**
 Is Diep grondwater **Nee**

Analyse	Eenheid	1, A01-1: 250-350			RG	S	T	I
		G.W.	G.S.S.D	Oordeel				
Metalen								
Barium (Ba)	µg/l	71	71	> SW	20	50	338	625
Cadmium (Cd)	µg/l	0.47	0.47	> SW	0.2	0.4	3.2	6
Kobalt (Co)	µg/l	3.9	3.9	-	2	20	60	100
Koper (Cu)	µg/l	6.1	6.1	-	2	15	45	75
Kwik (Hg)	µg/l	<0.050	0.035	-	0.05	0.05	0.175	0.3
Molybdeen (Mo)	µg/l	<2.0	1.4	-	2	5	152	300
Nikkel (Ni)	µg/l	8.7	8.7	-	3	15	45	75
Lood (Pb)	µg/l	<2.0	1.4	-	2	15	45	75
Zink (Zn)	µg/l	36	36	-	10	65	432	800
Vluchtige Aromatische Koolwaterstoffen								
Benzeen	µg/l	<0.20	0.14	-	0.2	0.2	15.1	30
Tolueen	µg/l	<0.20	0.14	-	0.2	7	503	1000
Ethylbenzeen	µg/l	<0.20	0.14	-	0.2	4	77	150
Xylenen (som) factor 0,7	µg/l	0.21	0.21	-	0.2	0.2	35.1	70
Naftaleen	µg/l	<0.020	0.014	-	0.02	0.01	35	70
Styreen	µg/l	<0.20	0.14	-	0.2	6	153	300
Vluchtige organische halogeenkoolwaterstoffen								
Dichloormethaan	µg/l	<0.20	0.14	-	0.2	0.01	500	1000
Trichloormethaan	µg/l	<0.20	0.14	-	0.2	6	203	400
Tetrachloormethaan	µg/l	<0.10	0.07	-	0.1	0.01	5	10
Trichlooretheen	µg/l	<0.20	0.14	-	0.2	24	262	500
Tetrachlooretheen	µg/l	<0.10	0.07	-	0.1	0.01	20	40
1,1-Dichloorethaan	µg/l	<0.20	0.14	-	0.2	7	454	900
1,2-Dichloorethaan	µg/l	<0.20	0.14	-	0.2	7	204	400
1,1,1-Trichloorethaan	µg/l	<0.10	0.07	-	0.1	0.01	150	300
1,1,2-Trichloorethaan	µg/l	<0.10	0.07	-	0.1	0.01	65	130
Tribroommethaan	µg/l	<0.20	0.14	@				630
Vinylchloride	µg/l	<0.10	0.07	-	0.2	0.01	2.5	5
1,1-Dichlooretheen	µg/l	<0.10	0.07	-	0.1	0.01	5	10
1,2-Dichloorethenen (Som) factor 0,7	µg/l	0.14	0.14	-	0.2	0.01	10	20
Dichloorpropanen som factor 0,7	µg/l	0.42	0.42	-	0.6	0.8	40.4	80
Minerale olie								
Minerale olie totaal (C10-C40)	µg/l	<50	35	-	50	50	325	600
Extra parameters								
unknown	µg/l		0.77	@				

<u>Monsteromschrijving</u>	<u>Eurofins Nr.</u>	<u>Datum Monstername</u>	<u>Uw Project</u>	<u>Eindoordeel</u>
1, A01-1: 250-350	11976856	02-04-2021	Masterveldweg 5-7 Winterswijk-	Overschrijding Streefwaarde

Legenda

#	Aangenomen waarde
G.W.	Gemeten waarde
G.S.S.D.	Gestandaardiseerde meetwaarde
RG	< streefwaarde/aw2000 of RG
S	Streefwaarde/aw2000
T	Tussenwaarde (T)
I	> Interventiewaarde (I)
-	<= Streefwaarde
@	Geen toetsoordeel mogelijk
> SW	> Streefwaarde

Deze toetsing is m.b.v. BoToVa uitgevoerd. Zie voor info: <http://www.rwsleefomgeving.nl/onderwerpen/bodem-ondergrond/bbk/instrumenten/botova/>



BIJLAGE 9:
Projectfoto's

M



M



M



M





M





BIJLAGE 10:

Informatie vooronderzoek



Rapport Bodemloket

Datum: 18-5-2021

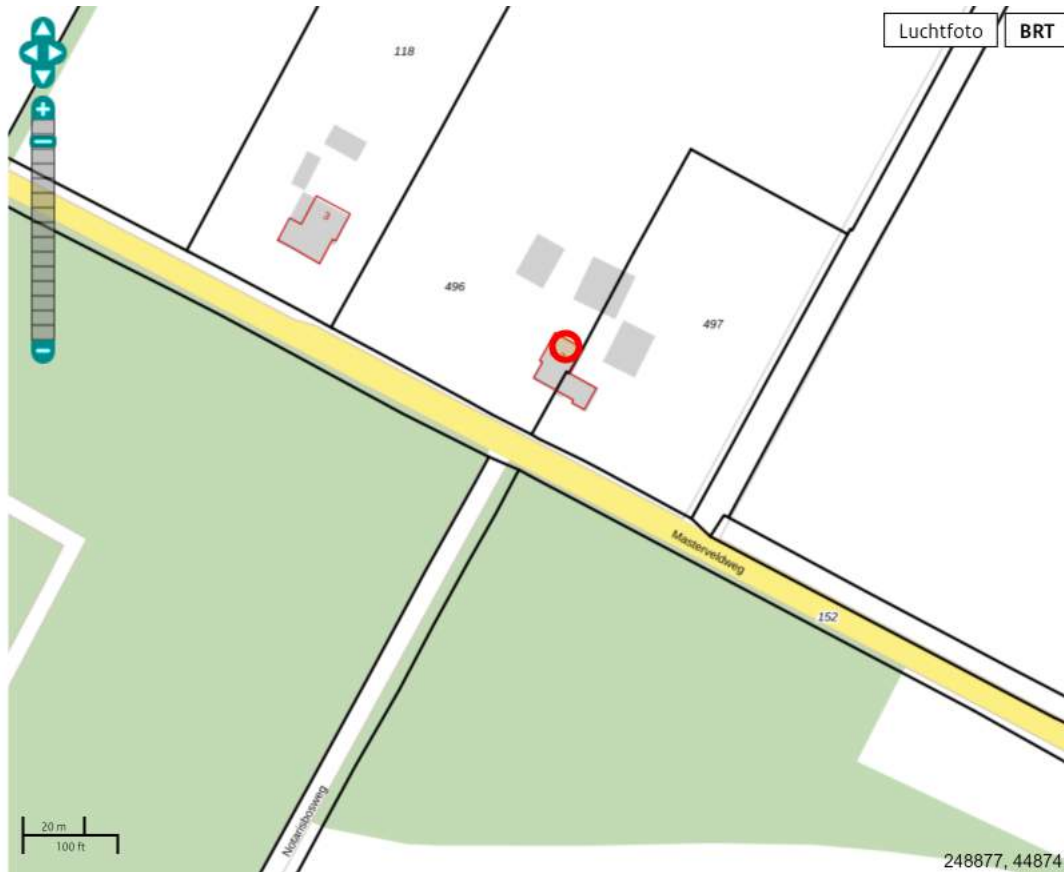





Legenda

Locatie



Voortgang onderzoek

-  Gegevens aanwezig, status onbekend
-  Saneringsactiviteit
-  Voldoende onderzocht/gesaneerd
-  Onderzoek uitvoeren
-  Historie bekend

Mijnsteengebieden

-  Mijnsteengebieden Limburg
Besluit Bodemkwaliteit

Rapport

Inhoud

- 1 [Algemeen](#)
- 2 [Disclaimer](#)

1 Algemeen

Bij het Bodemloket is geen informatie voor deze locatie beschikbaar over bodemonderzoek en/of sanering. Mogelijk is informatie beschikbaar bij gemeente, omgevingsdienst of provincie.

2 Disclaimer

De bodeminformatie omvat alleen informatie die bij de provincie en gemeenten bekend is. Wanneer er geen gegevens op de kaart staan kunnen we niet met zekerheid zeggen dat de ondergrond schoon is. Andersom wijzen historische bedrijfsactiviteiten op de kaart niet zonder meer op bodemverontreiniging. Om daar duidelijkheid in te krijgen moet de bodem verder onderzocht worden.

De inhoud van deze bodeminformatiekaart is met de grootste zorg samengesteld. Toch kan het voorkomen dat de informatie verouderd is of onjuistheden bevat. Wij vragen daarvoor uw begrip. Neem voor de meest actuele situatie van een locatie contact op met de gegevensbeheerder van de locatie. De contactgegevens van de gegevensbeheerder staat hierboven.

Uw reactie stellen we op prijs. Het geeft ons gelegenheid de fouten en gebreken te herstellen.

Rijkswaterstaat beheert de website Bodemloket. Vragen over de werking van de website kunt u stellen via onze helpdesk: <http://www.bodemplus.nl/helpdesk>.

Vooradvies bodem bestemmingsplanprocedure

Aan : Gemeente Winterswijk, t.a.v. Annelot Bartelds
Zaaknummer : 2020EA1521
Onderwerp : Masterveldweg 5-7 Winterswijk Huppel
Behandeld door : Roel de Ruiter
Datum : 10 juli 2020

Advies

De bodemkwaliteit vormt mogelijk een belemmering voor de aangevraagde ontwikkeling. Het is niet zeker dat de bodemkwaliteit geschikt is voor het voorgenomen gebruik. Het uitvoeren van bodemonderzoek is wel nodig.

Inleiding

Voor Masterveldweg 5-7 in Winterswijk is een verzoek ingediend om de bestemming te wijzigen van Agrarisch naar wonen. Daarnaast wil men de woning splitsen en worden de stallen gesloopt. Deze ontwikkeling past niet binnen de geldende bestemming voor deze locatie. Er is daarom een planologische procedure nodig om de voorgenomen ontwikkeling mogelijk te maken.



Masterveldweg 5-7 Huppel

Voor deze wijziging van het bestemmingsplan is een onderbouwing nodig. De gemeente Winterswijk vraagt de Omgevingsdienst Achterhoek (ODA) om advies over het onderwerp bodem.

Beoordelingskader

Bij een bestemmingsplanprocedure geldt een verplichting om te toetsen of de bodemkwaliteit past bij de gevraagde ontwikkeling. De ODA voert een bodeminventarisatie uit om in beeld te brengen wat de lokale bodemkwaliteit is. We geven aan of er nog bodemonderzoek uitgevoerd moet worden of dat er maatregelen nodig zijn om de bodemsituatie te verbeteren.

Bij een bestemmingsplanprocedure geldt een verplichting om te toetsen of de bodemkwaliteit past bij de gevraagde ontwikkeling. In deze situatie gaat het om een wijzigingsbevoegdheid

op grond van art. 35.5/35.6 van het (moederplan) "Integrale herziening buitengebied Winterswijk". Een voorwaarde van de wijzigingsbevoegdheid is dat bodemsanering niet noodzakelijk is dan wel vóór uitvoering van het wijzigingsplan zal plaatsvinden.

De ODA voert een bodeminventarisatie uit om in beeld te brengen wat de lokale bodemkwaliteit is. We geven aan of er nog bodemonderzoek uitgevoerd moet worden of dat er maatregelen nodig zijn om de bodemsituatie te verbeteren.

Inhoudelijke beoordeling

Om in beeld te brengen of ter plaatse mogelijk sprake is van een afwijkende bodemkwaliteit, heeft de ODA een inventarisatie uitgevoerd:

- Volgens het inrichtingenbestand is er op dit moment geen actief bedrijf meer gevestigd. In het historisch bodembestand (HBB) is geen info beschikbaar over deze locatie.
- Op de locatie is, voor zover ons bekend, geen ondergrondse tank aanwezig geweest.
- Op de locatie is, voor zover ons bekend, niet eerder bodemonderzoek verricht.
- Voor deze locatie is geen melding voor het toepassen of opslaan van grond bekend.
- Gelet op het agrarische karakter van de locatie kan niet worden uitgesloten dat er opslag van vloeibare brandstof plaatsvindt of in heeft plaatsgevonden. Dit kan nog worden nagegaan in oude milieudossiers of door een locatie inspectie in het kader van vooronderzoek. Mogelijk dat deze nog in et archief van de gemeente aanwezig zijn.
- Als gevolg van een mogelijk aanwezige erfverharding van puin of het (vml.) gebruik van asbesthoudend bouw materiaal heeft het perceel een asbest(bodem)verdenking. Een bureau kan ter plaatse beoordelen of deze verdenking terecht is. Uit de beschikbare luchtfoto's en de asbestdakenkaart blijkt dat één of meerdere schuurtjes waarschijnlijk voorzien zijn van asbesthoudende dakbedekking. Door afwatering of erosie kan een asbestverontreiniging in de onderliggende bodem ontstaan zijn (in de zgn. druppelzone).
- De (toegangs)weg is niet geregistreerd als (particulier onderhouden) asbestverdachte puinweg.
- Op oude luchtfoto's (>2008) en historisch kaartmateriaal (<http://www.topotijdreis.nl/>) zijn geen bijzonderheden of bodemverstoringen zichtbaar.



Asbesthoudend dak (rood vlak)



Conclusie en advies

Uit de bodeminventarisatie blijkt dat ter plaatse een asbesthoudend dak aanwezig is. Voor het overige zijn er geen bodembedreigende activiteiten bekend. Niet uitgesloten kan worden dat als gevolg van het asbesthoudende dak een bodemverontreiniging is ontstaan. Voor zover bekend zijn de bodemverdenkingen niet eerder onderzocht.

Op grond van art. 35.5 / 35.6 van het (moederplan) "Integrale herziening buitengebied Winterswijk" moet bodemonderzoek worden uitgevoerd om vast te stellen of er een saneringsnoodzaak is. Het onderzoek moet uitgevoerd worden door een hiertoe erkend onderzoeksbureau volgens de richtlijn NEN5740 voor verkennend bodemonderzoek (inclusief het vooronderzoek conform NEN5725) en – bij een asbestverdenking - de richtlijn NEN5707 of NEN5897 voor asbest(bodem)onderzoek. Het onderzoek moet zich tenminste richten op de verdachte deellocaties, inclusief de asbestverdenking.

Op grond van de onderzoeksresultaten kan worden vastgesteld of de bodemkwaliteit geschikt is voor de gevraagde ontwikkeling of dat er een saneringsnoodzaak geldt. Wij adviseren om het (asbest) bodemonderzoek voorafgaand aan de sloop van het gebouw te laten plaatsvinden.

Het is verstandig om de onderzoeksstrategie vooraf aan de ODA voor te leggen en de rapportage daarna door de ODA te laten beoordelen. Deze bodeminventarisatie kan gedeeld worden met het uitvoerend onderzoeksbureau.

Aandachtspunten

In algemene zin gelden de volgende aanbevelingen:

- Wanneer tijdens graafwerkzaamheden waarnemingen worden gedaan die op een verontreiniging wijzen, dan moet het werk direct gestopt worden en moet met de ODA worden overlegd.
- Voor de toepassing van vrijkomende grond en bouwstoffen gelden de voorschriften uit het Besluit bodemkwaliteit. Aandachtspunt hierbij is de eventuele verplichting voor aanvullende analyse op PFAS-verbindingen.
- Wanneer tijdens de uitvoering van het werk grondwater wordt opgepompt en geloosd, moet eerst contact worden gelegd met het waterschap.
- Het is verstandig om de onderzoeksstrategie vooraf aan de ODA voor te leggen en de rapportage daarna door de ODA te laten beoordelen. Deze bodeminventarisatie kan gedeeld worden met het uitvoerend onderzoeksbureau.



BIJLAGE 11:

Onafhankelijkheidsverklaring

Onafhankelijkheidsverklaring

Kwaliteit:

De veldwerkzaamheden zijn uitgevoerd door Montferland Milieu B.V. conform de beoordelingsrichtlijn BRL-SIKB 2000. Montferland Milieu B.V. is gecertificeerd en erkend voor het uitvoeren van milieuhygiënisch bodemonderzoek conform deze beoordelingsrichtlijn. Het toepassingsgebied van dit certificaat betreft de BRL-SIKB protocollen 2001 (plaatsen handboringen en peilbuizen, nemen grondmonsters), 2002 (nemen van grondwatermonsters) en 2018 (maaiveldinspectie en monsterneming asbest in bodem).

Onafhankelijkheid:

Tussen Montferland Milieu B.V. en de opdrachtgever is geen sprake van een relatie, die de onafhankelijkheid en de integriteit zouden beïnvloeden en/of haar werkzaamheden zou kunnen belemmeren.

Projectnaam: Masterveldweg 5-7 te Winterswijk-Huppel
Projectnummer: MM21058
Erkende veldwerker van: Montferland Milieu B.V.

Bij het onderzoek zijn de volgende protocollen gevolgd:

Plaatsen van handboringen en peilbuizen (protocol 2001)	Ja
Nemen van grondwatermonsters (protocol 2002)	Ja
Locatie-inspectie en monsterneming van asbest in bodem (protocol 2018)	Ja

Datum uitvoering 2001: 25-03-2021

Datum uitvoering 2002: 02-04-2021

Datum uitvoering 2018: 02-04-2021

Onafhankelijkheidsverklaring:

Montferland Milieu B.V. verklaart dat het veldwerk ten behoeve van bovengenoemd project onafhankelijk van de opdrachtgever is uitgevoerd conform de eisen van BRL SIKB 2000 en de daarin genoemde NEN-normen.



BIJLAGE 12:

Toegepaste normen



NEN 5104	Geotechniek	Classificatie van onverharde grondmonsters
NEN 5707	Asbest	Bodem- Inspectie, monsterneming en analyse van asbest in bodem
NEN 5709	Bodem	<i>Monstervoorbehandeling voor de bepaling van organische en anorganische parameters in grond</i>
NEN 5725	Bodem	Richtlijn voor het uitvoeren van vooronderzoek bij verkennend, oriënterend en naderonderzoek
NEN 5740	Bodem	Onderzoeksstrategie bij verkennend bodemonderzoek
NPR 5741	Bodem	<i>Boorsystemen en monsternemingstoestellen voor grond, sediment en grondwater, die worden toegepast bij bodemverontreinigingsonderzoek</i>
NPR 6616	Water en slib	Routinebepaling van de pH
NEN 5742	Bodem	<i>Monsterneming van grond en sediment t.b.v. de bepaling van metalen, anorganische verbindingen, matig vluchtige organische Verbindingen en fysisch/chemische bodemkenmerken.</i>
NEN 5743	Bodem	Monsterneming van grond en sediment t.b.v. de bepaling van vluchtige verbindingen.
NEN 5744	Bodem	<i>Monsterneming van grondwater t.b.v. de bepaling van metalen, anorganische verbindingen, matig vluchtige organische verbindingen en fysisch/chemische eigenschappen</i>
NEN 5745	Bodem	Monsterneming van grondwater t.b.v. de bepaling van vluchtige verbindingen.
NEN 5120	Geotechniek	Bepaling van stijghoogten van grondwater door middel van peilbuizen.
NEN 5751	Bodem	Vorbereiding van het monster voor fysisch-chemische analyses
NEN 5733	Bodem	Bepaling van de korrelgrootte m.b.v. zeef en pipet
NEN 5766	Bodem	<i>Plaatsing van peilbuizen ten behoeve van milieukundig bodemonderzoek</i>
NEN 5861	Milieu	Procedures voor monsteroverdracht
NEN-EN-ISO 56673	Water	Bemonstering - Deel 3: Richtlijnen voor de conservering en behandeling van watermonsters
NEN 5897	Asbest	Monsterneming en analyse van asbest in onbewerkt bouw- en sloopafval en recyclinggranulaat
NEN-ISO 7888	Water	Bepaling van het elektrisch geleidingsvermogen
SIKB protocol 2001	Milieu	Plaatsen van handboringen en peilbuizen, maken van boorbeschrijvingen, nemen van grondmonsters en waterpassen
SIKB protocol 2002	Water	Het nemen van grondwatermonsters
SIKB protocol 2018	Asbest	Locatie-inspectie en monsterneming van asbest in bodem



BIJLAGE 13:

Toelichting toetsingkader



De analysesresultaten zijn beoordeeld aan de hand van het toetsingskader van het Regeling Bodemkwaliteit en de Circulaire Bodemsanering 2013.

Grond:

Voor de beoordeling van grond worden achtergrond- en interventiewaarden onderscheiden. Deze hebben de volgende betekenis:

- **Achtergrondwaarden (AW)** In het Regeling Bodemkwaliteit wordt de term “Achtergrondwaarden” gebruikt. De achtergrondwaarden zijn gebaseerd op het onderzoek “Achtergrondwaarden 2000” (AW2000). Hierin zijn gehalten vastgesteld van een groot aantal stoffen in bodem van natuur en landbouwgronden in Nederland.
- **Criterium voor nader onderzoek (Tussenwaarde)** Het vaststellen in hoeverre sprake is van een geval van ernstige bodemverontreiniging (vaststellen saneringsnoodzaak) wordt bepaald middels de uitvoering van een nader onderzoek. Dit nader onderzoek dient plaats te vinden indien het criterium voor nader onderzoek (tussenwaarde) gemiddelde van de som van achtergrond- en interventiewaarde wordt overschreden.
- **Interventiewaarden (I)** De interventiewaarden geven het concentratieniveau voor verontreinigde stoffen aan waarboven sprake is van ernstige bodemverontreiniging. In bijzondere situaties kan ook bij concentraties beneden de interventiewaarden sprake zijn van een geval van ernstige verontreiniging. De interventiewaarden zijn gebaseerd op de risico's voor de volksgezondheid en het ecosysteem.

Grondwater Voor de beoordeling van grondwater worden streef- en interventiewaarden onderscheiden. Deze hebben de volgende betekenis:

- **Streefwaarden (S)** De streefwaarden geven het uiteindelijk te bereiken kwaliteitsniveau voor de bodem aan. De streefwaarden hebben betrekking op de in de natuur voorkomende achtergrondconcentraties, of detectiegrenzen bij stoffen die niet in natuurlijke milieus voorkomen.
- **Criterium voor nader onderzoek (1/2(S+I))** Het vaststellen in hoeverre sprake is van een geval van ernstige bodemverontreiniging (vaststellen saneringsnoodzaak) wordt bepaald middels de uitvoering van een nader onderzoek. Dit nader onderzoek dient plaats te vinden indien het criterium voor nader onderzoek (1/2(S+I); gemiddelde van de som van streef- en interventiewaarde) wordt overschreden.
- **Interventiewaarden (I)** De interventiewaarden geven het concentratieniveau voor verontreinigde stoffen aan waarboven sprake is van ernstige bodemverontreiniging. In bijzondere situaties kan ook bij concentraties beneden de interventiewaarden sprake zijn van een geval van ernstige verontreiniging. De interventiewaarden zijn gebaseerd op de risico's voor de volksgezondheid en het ecosysteem.



Tabel: Toetsingwaarden voor grond (as3000) (I&M-toetsingskader).
Het betreft gehalten in mg/kgds, tenzij anders aangegeven.

Toetsingwaarden ¹	AW	1/2(AW+I)	I	RBK eis
Metalen				
Barium			920	20
Cadmium	0.60	6.8	13	0.20
Kobalt	15	102	190	3.0
Koper	40	115	190	5.0
Kwik	0.15	18	36	0.050
Lood	50	290	530	10
Molybdeen	1.5	96	190	1.5
Nikkel	35	68	100	4.0
Zink	140	430	720	20
Polycyclische aromatische koolwaterstoffen				
Pak-totaal (10 van VROM) (0.7 factor)	1.5	21	40	0.35
Polychloorbifenylen				
Som PCB (7) (0.7 factor)(µg/kgds)	20	510	1000	4.9
Minerale olie				
Totaal olie C10-C40	190	2595	5000	35

¹ AW achtergrondwaarde
½(AW/I) gemiddelde van de achtergrond en interventiewaarde
I interventiewaarde
RBK tabel 1 (rapportagegrenzen), Staatscourant nr. 22335 (02-11-2012)

De achtergrond- en interventiewaarden zijn afhankelijk van de bodemsamenstelling.
De genoemde toetsings waarden zijn van toepassing op het standaard bodem type 10 % humus en 25 % lutum.



Tabel: Toetsingswaarden voor grondwater (as3000)

Toetsingwaarden ¹	S	1/2(S+I)	I	RBK eis
Metalen				
Barium	50	338	625	20
Cadmium	0.40	3.2	6.0	0.20
Kobalt	20	60	100	2.0
Koper	15	45	75	2.0
Kwik	0.050	0.18	0.30	0.050
Lood	15	45	75	2.0
Molybdeen	5.0	152	300	2.0
Nikkel	15	45	75	3.0
Zink	65	432	800	10
Vluchtige aromaten				
Benzeen	0.20	26	30	0.20
Tolueen	7.0	504	1000	0.20
Ethylbenzeen	4.0	77	150	0.20
Xylenen (0.7 factor)	0.20	35	70	0.21
Styreen	6.0	153	300	0.20
Polycyclische aromatische koolwaterstoffen				
Naftaleen	0.01	35	70	0.020
Polycyclische aromatische koolwaterstoffen			1	
Gehalogeneerde koolwaterstoffen				
1,1-dichloorethaan	7.0	454	900	0.20
1,2-dichloorethaan	7.0	204	400	0.20
1,1 dichlooretheen	0.01	5.0	10	0.10
Dichloomethaan som (cis, trans)	0.01	500	1000	0.20
1,2 dichloorethenen (0,7 factor)	0.01	10	20	0.14
1,1 dichloorpropaan	0.80	40	80	0.20
1,2 dichloorpropaan	0.80	40	80	0.20
1,3 dichloorpropaan	0.80	40	80	0.20
Som dichloorpropaan (0,7 factor)	0.80	40	80	0.42
Tetachlooretheen	0.01	20	40	0.10
Tetachloormethaan	0.01	5.0	10	0.10
1,1,1-trichloorethaan	0.01	150	300	0.10
1,1,2-trichloorethaan	0.01	65	130	0.10
Trichlooretheen	24	262	500	0.20
Chloroform	6.0	203	400	0.20
Vinylchloride	0.01	2.2	5.0	0.20
Tribroommethaan			630	0.20
Minerale olie				
Totaal olie C10-C40	50	325	600	50

¹ S streefwaarde
1/2(S+I) gemiddelde van streef- en interventiewaarde
I interventiewaarde
RBK tabel 1 (rapportagegrenzen), Staatscourant nr. 22335 (02-11-2012)



Tabel: Toetsingwaarden voor asbestverdacht (I&M-toetsingskader).
Het betreft gehalten in mg/kgds, tenzij anders aangegeven.

Toetsingwaarden ¹	AW	$1/2(AW+I)$	I	RBK eis
Kwantitatief asbestonderzoek				
Gewogen asbestconcentratie			100	

¹ AW achtergrondwaarde
 $1/2(AW+I)$ gemiddelde van de achtergrond en interventiewaarde
I interventiewaarde
RBK tabel 1 (rapportagegrenzen), Staatscourant nr. 22335 (02-11-2012)

De achtergrond- en interventiewaarden zijn afhankelijk van de bodemsamenstelling.
De genoemde toetsings waarden zijn van toepassing op het standaard bodem type 10 % humus en 25 % lutum.